

PER

2-705

CON

Programme général

SCIENCES EN MOUVEMENT

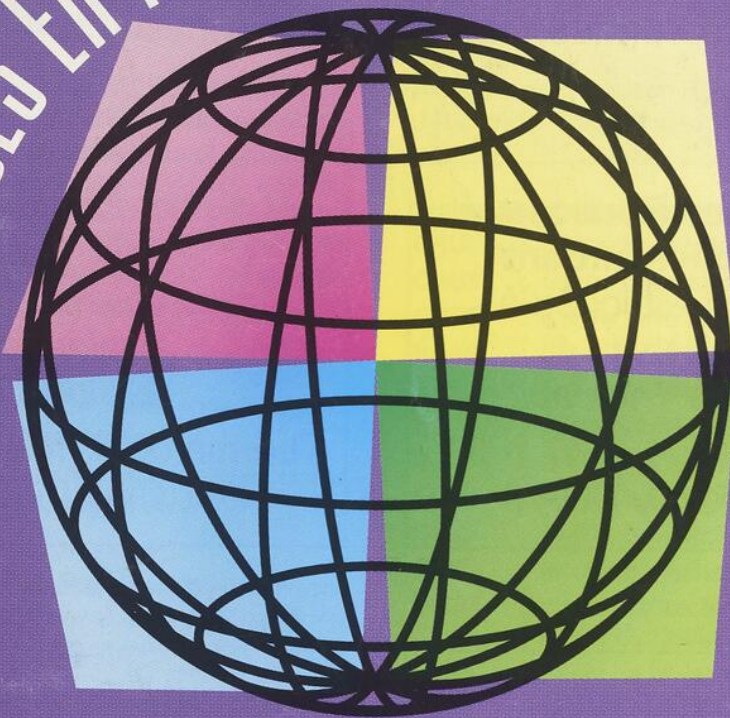

62^e congrès de l'Acfas

Du 16 au 20 mai 1994, UQAM/Montréal



Acfas
Association canadienne-française
pour l'avancement des sciences



Université
du Québec
à Montréal

25 ANS
UQAM

INVITATION

AUX CÉRÉMONIES DE REMISE DES PRIX DE LA RECHERCHE SCIENTIFIQUE DE L'ACFAS

La présidente de l'Acfas, Maryse Lassonde,
a le plaisir de vous inviter aux cérémonies
de remise des prix de l'année 1994.

Le prix Jacques-Rousseau
et le **prix Michel-Jurdant**
respectivement attribués à
Régine Robin
et *Jean-Claude Therriault*

Le lundi 16 mai 1994, à 17 h 30,
à la salle D-R200, UQAM

Le prix André-Laurendeau
et le **prix Marcel-Vincent**
respectivement attribués à
Claire Lefebvre
et *Albert Legault*

Le mardi 17 mai 1994, à 12 h,
à la salle D-R200, UQAM

Le prix Léo-Pariseau,
le prix J.-A.-Bombardier
et le **prix Urgel-Archambault**
respectivement attribués à
Emil Skamene,
John H. T. Luong
et *Serge Kaliaguine*

Le mardi 17 mai 1994, à 17 h 30,
à la salle J-2805, UQAM

Le prix Bernard-Belleau et
les prix Desjardins d'excellence
pour étudiants-chercheurs
respectivement attribués à
Marc Poitras, Daniel Chartier,
Rose-Marie Dubois
et *Daniel Durocher*

Le mercredi 18 mai 1994, à 12 h,
à la salle J-2980, UQAM

Table des matières

Messages de bienvenue	2
Invitation au 63 ^e Congrès en 1995	4
Message du directeur général de l'Acfas	4
Comité d'organisation du congrès	5
Liste des conférenciers et conférencières invités	6
Le congrès de l'Acfas	7
Renseignements généraux	7
Activités et événements	7
Conférence publique de l'Acfas	9
Tableau des activités et événements	9
L'Acfas pour la science depuis 1923	11
Liste des sociétés membres de l'Acfas	11
Conseil d'administration de l'Acfas	11

Prix de la recherche scientifique	12
Lauréats du Concours de vulgarisation scientifique	14
Avis de convocation à la 72 ^e assemblée générale annuelle de l'Acfas	15
Remerciements	16
Programme	
1. Sciences biologiques et sciences de la santé	17
2. Sciences physiques, mathématiques et génie	53
3. Sciences humaines	77
4. Sciences sociales	101
5. Intersectoriel	169
Programme abrégé des colloques et index	190
Programme abrégé des sections et index	192

Notes concernant le programme

Communications

Le programme général des communications présentées lors du congrès est composé de sections et de colloques regroupés en cinq secteurs : sciences biologiques et de la santé; sciences physiques, mathématiques et génie; sciences humaines; sciences sociales; intersectoriel. Dans chaque secteur, les sections sont d'abord présentées par ordre alphabétique et peuvent, à l'occasion, inclure un ou plusieurs colloques. Les autres colloques du secteur suivent par ordre numérique.

Les communications ne sont pas toujours regroupées par thèmes. Quand elles le sont, l'énoncé du thème apparaît dans le programme en caractères gras.

La liste des colloques et la liste des sections sont placées à la fin de ce programme (programme abrégé).

Séances d'affiches

Les communications sont en général présentées oralement. Si des communications sont présentées par affiches, le mot « affiches » apparaît dans le programme en caractères gras.

Locaux

Les présentations orales des sections et des colloques se déroulent dans les locaux des pavillons cités ci-dessous.

Pavillons

A : Hubert-Aquin
D : Athanase-David
J : Judith-Jasmin
N : Sciences de l'éducation
R : École des Sciences de la gestion

Étages

M : niveau du métro
R : rez-de-chaussée
1 : 1^{er} étage
2 : 2^e étage
Etc.

Chacun des locaux est identifié dans le programme par un code indiquant dans l'ordre : le pavillon, l'étage et le local. Certaines présentations par affiche auront lieu dans des espaces ouverts ou des corridors.

Exemples :

A-2205 : pavillon Hubert-Aquin, 2^e étage, local 2205
J-R-corridor : pavillon Judith-Jasmin, rez-de-chaussée, corridor

Sigles des institutions :

CHUL : Centre hospitalier de l'Université Laval
CHUS : Centre hospitalier de l'Université de Sherbrooke
CNRS : Centre national de la recherche scientifique
ÉNAP : École nationale d'administration publique
ÉTS : École de technologie supérieure
HEC : École des hautes études commerciales
IAF : Institut Armand-Frappier
INRS : Institut national de la recherche scientifique
IQRC : Institut québécois de recherche sur la culture
IRBV : Institut de recherche en biologie végétale
IRSST : Institut de recherche en santé et sécurité du travail du Québec
RSSS : Régie de la santé et des services sociaux
UQAC : Université du Québec à Chicoutimi
UQAH : Université du Québec à Hull
UQAM : Université du Québec à Montréal
UQAR : Université du Québec à Rimouski
UQAT : Université du Québec en Abitibi-Témiscamingue
UQTR : Université du Québec à Trois-Rivières

Résumés des communications

Les résumés de toutes les communications présentées dans le cadre des sections sont rassemblés dans le *Recueil des résumés de communications* remis aux personnes inscrites. Les résumés de certaines des communications présentées dans le cadre des colloques sont aussi rassemblés dans le *Recueil*.

Message du recteur de l'UQAM

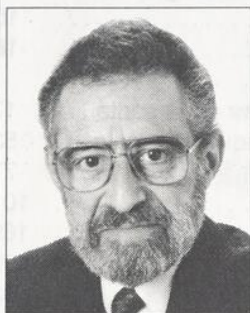

Toute la communauté universitaire vous souhaite la plus cordiale bienvenue à l'Université du Québec à Montréal. Nous sommes particulièrement heureux de vous accueillir à ce 62^e Congrès de l'Association canadienne-française pour l'avancement des sciences en cette année où nous célébrons notre 25^e anniversaire.

Le thème *Sciences en*

mouvement illustre non seulement les changements importants que vivent la plupart des disciplines, mais aussi cette mouvance des connaissances vers une plus grande interdisciplinarité et une interpénétration grandissante des différents domaines du savoir. Ce thème a suscité un grand nombre de colloques et de communications qui sauront captiver l'intérêt scientifique et pousser plus loin la réflexion.

Les gens de l'UQAM ont tout mis en œuvre pour vous rendre la vie agréable parmi nous, et j'espère que ce congrès vous sera très profitable.

Le recteur de l'UQAM,

Claude Corbo

Message de la présidente de l'Acfas



Je souhaite la bienvenue aux congressistes de ce grand rassemblement scientifique multidisciplinaire francophone qu'est le congrès annuel de l'Acfas. Le Comité scientifique a retenu pour vous, après arbitrage, un nombre record de communications qui seront présentées à l'intérieur de sections et de colloques thématiques.

Nous savons que vous aurez des échanges fructueux dans votre champ disciplinaire. Nous espérons que vous saurez aussi profiter pleinement de l'aspect multidisciplinaire du congrès et des possibilités qui vous sont ainsi offertes d'explorer des domaines complémentaires et différents de votre principal champ d'intérêt.

Le congrès annuel est un moment privilégié pour sensibiliser le public à vos préoccupations de recherche et à leurs impacts culturels, sociaux ou économiques. La présence des médias et des journalistes scientifiques fournit à la communauté scientifique une occasion unique de faire connaître ses travaux.

Au nom du Conseil d'administration de l'Acfas, je félicite toutes les personnes qui ont organisé l'événement et remercie l'UQAM de nous accueillir en ses murs.

À tous et à toutes, je souhaite un congrès des plus enrichissants.

La présidente de l'Acfas,

Maryse Lassonde

Mot de la présidente du 62^e Congrès



Le 62^e Congrès de l'Acfas apporte avec lui sa manne de communications, de colloques et de conférences qui illustreront sous divers angles le thème général : *Sciences en mouvement*. Les 4 000 personnes qui fréquenteront notre université pendant cette semaine de congrès seront invitées à choisir parmi de

nombreuses activités scientifiques, mais aussi parmi des activités parascientifiques telles que la cérémonie d'ouverture, les remises de prix, les lancements de livres et les réunions d'associations savantes.

Près de 1 600 communications seront présentées dans le cadre de la soixantaine de sections habituellement au programme. Des professeures et des professeurs des universités québécoises et d'universités francophones hors Québec, des chercheurs et des chercheurs de collèges, d'instituts et de ministères ont organisé plus de 110 colloques dans des domaines fort différents et sur des sujets pertinents. On en retrouve plus d'une quinzaine en sciences biologiques et dans le domaine de la santé, plus d'une douzaine en physique, mathématiques et génie, près d'une vingtaine en sciences humaines, une quarantaine en sciences sociales et plus d'une vingtaine sont de nature multidisciplinaire.

Quoi de plus stimulant que de constater une telle effervescence intellectuelle dans cette rencontre entre disciplines, entre courants de pensée, entre générations de professeurs et d'étudiants. Que cette semaine constitue un moment privilégié de diffusion des savoirs mais aussi d'ouverture à des champs nouveaux de connaissance. Que ce grand forum puisse donner à tous les participants et à toutes les participantes une énergie nouvelle qui leur permette de poursuivre leur mission de recherche et d'enseignement afin de mieux répondre aux besoins de la société vivant de profondes mutations.

Je souhaite à chacun et chacune d'entre vous un excellent congrès.

La présidente du 62^e Congrès,

Céline Saint-Pierre

Message du ministre de l'Industrie, du Commerce, de la Science et de la Technologie

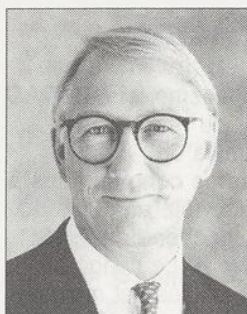

**La diffusion et le partage
d'informations scientifiques
sont essentiels à l'évolution
d'une société porteuse
d'avenir.**

À l'occasion du 62^e Congrès de l'Acfas, je suis très heureux de souligner la contribution importante de l'Acfas à la

diffusion des connaissances scientifiques et technologiques, un enjeu qui prend une importance croissante. La communauté scientifique dispose, par l'entremise du congrès de l'Acfas, d'une tribune exceptionnelle pour faire connaître et vulgariser ses travaux de recherche. Les nombreux colloques qui y sont proposés illustrent de manière éloquentes la vitalité de la recherche menée dans les établissements d'enseignement, les laboratoires et les centres de recherche privés du Québec.

Aujourd'hui, l'évolution des sciences et de la technologie exige que les travailleurs, les gestionnaires et les chercheurs s'approprient des connaissances scientifiques et technologiques dont ils pouvaient se passer autrefois pour exécuter leur travail. Plus que jamais auparavant, l'information scientifique et technologique constitue une composante essentielle de l'économie et du développement, car pour assurer le développement de leur entreprise, les gestionnaires doivent faire des choix en matière technologique, décider des ressources à investir en R&D et des investissements à faire dans la formation de leurs employés.

Parce qu'un nombre sans cesse croissant d'activités sociales et économiques sont influencées par la science et la technologie, il est capital que la communauté scientifique et les acteurs socio-économiques intensifient leurs échanges afin de préparer le Québec de demain.

À ce titre, je suis particulièrement heureux d'être associé à un événement comme le vôtre qui favorise les échanges entre ces acteurs.

Je souhaite à toutes et à tous un excellent congrès.

Le ministre de l'Industrie, du Commerce,
de la Science et de la Technologie,

Gérald Tremblay

Congrès 1995 Un rendez-vous au Saguenay

Mot du président du 63^e Congrès de l'Acfas



Pour la deuxième fois, l'UQAC a le plaisir de retrouver la grande famille de l'Acfas et d'accueillir les congressistes à cette grande fête annuelle du savoir francophone en Amérique du Nord. Le congrès annuel de l'Acfas est maintenant un événement qu'on ne peut ignorer tant il a fait sa marque. Lieu d'échanges et d'enrichissement mutuel entre

les disciplines, ce congrès est essentiel à l'expression de notre savoir. L'UQAC est heureuse de pouvoir s'associer directement à cette manifestation.

Bien sûr, c'est aussi pour nous l'occasion de vous inviter à venir nous rendre visite. Au-delà de ses attraits touristiques, la région du Saguenay-Lac-St-Jean entend vivre pleinement en symbiose avec les autres régions du Québec et du Canada francophone sans qu'il y ait d'exclusion. Cette occasion permettra certes de renforcer nos connaissances et de fortifier les relations que l'ensemble de la communauté scientifique développe avec les divers partenaires socio-économiques. En tout cas, le thème du congrès nous y invite :

«SCIENCE ET SOCIÉTÉ - Partenaires pour l'avenir»

Avec le recteur, M. Bernard Angers, le responsable du comité scientifique, M. Gérard Woussen, et la responsable du comité organisateur, Mme Gisèle Pagé, c'est toute notre communauté universitaire qui vous convie à ce 63^e Congrès annuel de l'Acfas, qui aura lieu du 22 au 26 mai 1995 à l'UQAC.

Le président du 63^e Congrès,

Guy Collin
Vice-recteur à l'enseignement
et à la recherche

Message du directeur général de l'Acfas

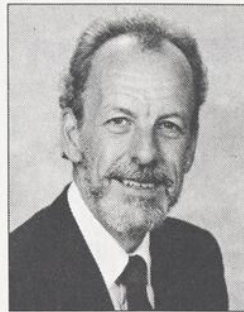

Avec plus de 1 500 communications sectorielles et 101 colloques thématiques, l'Acfas et l'UQAM vous offrent un menu scientifique d'une richesse et d'une variété exceptionnelles. Le Comité scientifique, le Comité organisateur et l'Acfas ont tout mis en œuvre pour que votre congrès soit le plus profitable possible. Nous comptons cependant sur vous

pour nous aider à apporter des améliorations pour le futur. Ainsi, à compter de cette année, une fiche d'évaluation vous sera remise au moment du congrès. Transmettez-nous vos critiques, vos commentaires et vos suggestions.

Et n'oubliez pas de venir féliciter vos collègues qui recevront un des onze prix de l'Acfas. Cinquante ans après la remise du premier prix Léo-Pariseau, les prix de l'Acfas demeurent des prix prestigieux qui honorent ceux et celles qui les reçoivent.

À tous et à toutes, je souhaite un bon congrès annuel.

Le directeur général de l'Acfas,

Germain Godbout

Comité d'organisation du 62^e Congrès

Présidente

Céline Saint-Pierre, vice-rectrice à l'enseignement et à la recherche, Université du Québec à Montréal

Comité scientifique

Président

Paul-André Linteau, professeur, Département d'histoire, Université du Québec à Montréal

Sciences biologiques et sciences de la santé

Guy Fortier, professeur, Département de chimie, Université du Québec à Montréal

Fathey Sarhan, professeur, Département des sciences biologiques, Université du Québec à Montréal

Sciences physiques, mathématiques et génie

Anne de Vernal, professeure, Département des sciences de la terre, Université du Québec à Montréal

François Lalonde, professeur, Département de mathématiques et informatique, Université du Québec à Montréal

Sciences humaines

Simon Harel, professeur, Département d'études littéraires, Université du Québec à Montréal

Louise Poissant, professeure, Département d'arts plastiques, Université du Québec à Montréal

Sciences sociales

Francline Descarries, professeure, Département de sociologie, Université du Québec à Montréal

Michel Grant, professeur, Département des sciences administratives, Université du Québec à Montréal

Comité organisateur UQAM

Président

Marcel Belleau, vice-recteur et conseiller au recteur, Université du Québec à Montréal

Coordination

Danièle Remy Lamarche, adjointe à la planification, vice-rectorat conseil

Roch Meynard, professeur, Département de kinanthropologie

Joanne Noël, secrétaire, Secrétariat Acfas 1994 et Sociétés savantes 1995

Avec la collaboration de :

Francline Beaulieu, Service des immeubles et de l'équipement

Lise Beaulieu, Service de l'information et des relations publiques

Rénald Beaumier, Service des bibliothèques

France Beauchamp, Service des bibliothèques

Roger Bouchard, Service des immeubles et de l'équipement

Hélène Bouley, Service de l'informatique

Michel Boyer, Service des immeubles et de l'équipement

Claude Brown, Service de traiteur et de boisson

Réjean Brunet, Service des immeubles et de l'équipement

Diane Careau, Service de l'information et des relations publiques

Piero Facchin, Service des immeubles et de l'équipement

Gilles Faubert, Service des immeubles et de l'équipement

Denis Gaumont, Service des immeubles et de l'équipement

Georgine Gauthier-Bissoondoyal, Service de restauration

Alain Gingras, Service des immeubles et de l'équipement

Gaétan Guay, Service des télécommunications

Charles-René Haineault, Service des immeubles et de l'équipement

Francline Jacques, Service de l'information et des relations publiques

Gilles Lachance, Service de l'audiovisuel

Lyse Lachapelle, Services à la vie étudiante

Jacques Lafond, Centre de graphisme et d'édition

Claude Lalonde, Service audiovisuel

Raymond Lamarche, Service de l'information et des relations publiques

Réjean Langlois, Service des immeubles et de l'équipement

Mado Leblanc, Service des immeubles et de l'équipement

Line Legault, Association étudiante de l'École des Sciences de la gestion

Pierre Maître, Service des immeubles et de l'équipement

Michel Meilleur, Service des magasins et des stationnements

Thomas Rondeau, retraité

Jean VanCraenen, Service des immeubles et de l'équipement

Organisation générale

Germain Godbout, directeur général, Acfas

Christian Gohel, coordonnateur du congrès, Acfas

Colette Lesage, secrétaire du congrès, Acfas

Lise Demers, attachée de presse

Liste des conférenciers et conférencières de l'étranger invités au 62^e Congrès de l'Acfas

Nom	Institution	Titre du colloque
Jacques ARDOINO Antoine BAILLY	Université de Paris 8, Paris, France Université de Genève, Genève, Suisse	<i>Altérité, mixité, interculturalité Les méthodologies de collecte de données sur le secteur informel dans les pays en développement</i>
Pierre BENEDETTO	Université de Montpellier III, Montpellier, France	<i>Insertion socio-professionnelle et développement de carrière</i>
Léon BOTTOU Anne CAUQUELIN Jane COERTS	Neuristique/O.N.E.R.A., Paris, France Université de Picardie, Amiens, France Université d'Amsterdam, Amsterdam Pays-Bas	<i>Apprentissage et réseaux de neurones artificiels La réception de l'art contemporain Aborder la recherche linguistique sur les langues signées: problèmes spécifiques et solutions</i>
Peter CONRAD Jacqueline COSTA- LASCOUX Laurence DANLOS	Université Brandeis, Waltham, Maine, É.-U. Centre d'études de la vie politique française, Paris, France Université de Paris 7, Paris, France	<i>Médicalisation et contrôle social Études et recherches sur la pluriethnicité: état de la question et avenues de recherche Traitement automatique du français écrit: développements théoriques et applications</i>
Jean DAVALLON	Université Jean-Monet, Saint-Étienne France	<i>Les muséographies multimédias: métamorphose du musée</i>
François DE SINGLY Dominique DESSORS	Université de Paris V - Sorbonne, Paris, France Conservatoire national des arts et des métiers, Paris, France	<i>L'enfant: savoirs, valeurs et normes Aspects sociaux et psychologiques de l'organisation du travail</i>
Olivier DONNAT	Ministère de la culture et de la francophonie, Paris, France	<i>Recherche, arts et culture</i>
Denis DUCLOS	CNRS, Paris, France	<i>Éthique, environnement et société: à la recherche d'un nouveau paradigme interdisciplinaire</i>
Michel FARDEAU	INSERM, Hôpital de la Salpêtrière, Paris, France	<i>Maladies musculaires et cardiomyopathies: recherches génétiques et thérapeutiques</i>
Claude FROEHLI Olivier GALLAND	CNRS, Université de Limoges, Limoges, France Observatoire sociologique du changement, CNRS, Paris, France	<i>Optique guidée et photonique 3 Jeunes adultes et précarité: contraintes et alternatives</i>
Amadou KONÉ	Université Tulane, Nouvelle-Orléans Louisiane, É.-U.	<i>Figures discursives dans les textes francophones de l'Afrique, du Maghreb et des Antilles</i>
Pierre LASCOUMES René LOURAU	CNRS, Paris, France Université de Paris 8, Vincennes, France	<i>Création et application de la loi pénale L'errance créatrice: l'inusité en recherche qualitative</i>
Françoise LOUX	Musée des arts et traditions populaires, Paris, France	<i>Femmes et soins: entre naissance et mort</i>
Éric MÉCHOULAN	King's College, Cambridge, Grande-Bretagne	<i>Le recyclage comme processus de réappropriation culturelle</i>
Alain MICHEL Nicole MOSCONI Hans-H. MÜNKNER	CNRS, Vernaison, France Université de Paris X, Nanterre, France Philipps, Université Marburg, Marburg, Allemagne	<i>Les polymères: des matériaux performants Femmes et savoir(s) Limites et potentialités du modèle coopératif: faut-il changer de modèle?</i>
Franç PATTUS	École supérieure de biotechnologie de Strasbourg, Strasbourg, France	<i>Complexes lipide/protéine: organisation et fonctions</i>
Alain RENAUT Dominique RIGHI	Université de Paris IV - Sorbonne, Paris, France CNRS, Université de Poitiers, Poitiers, France	<i>Les individualismes et l'individualité L'étude du Quaternaire et le développement: aménagement, environnement, ressources</i>
Ann Margaret SHARP	Montclair State College, Upper Montclair, New Jersey, É.-U.	<i>La coopération dans la classe</i>
François SELLAL	Hôpital civil de Strasbourg, Strasbourg, France	<i>Neuropharmacologie des fonctions cognitives: de la cellule à l'humain</i>
Denis TAGU Francine VANISCOTTE Stephen C. WOODS	INRA-Nancy, Champenoux-Nancy, France Eurydice, Bruxelles, Belgique Département de psychologie, Université de Washington, Washington, É.-U.	<i>Les symbioses mycorhiziennes La formation des maîtres: points de vue comparatifs Régulation du métabolisme et du bilan énergétiques</i>

L'Acfas remercie le Consulat général de France à Montréal et la Délégation Wallonie-Bruxelles au Québec pour leur soutien et leur collaboration.

Le congrès de l'Acfas

Le congrès constitue depuis plus de 60 ans la réalisation la plus visible de l'Acfas. Il s'agit d'une des plus grandes manifestations scientifiques d'expression française. Près de 3 500 chercheurs, chercheuses, étudiants, étudiantes, professionnels et professionnelles s'y réunissent annuellement. Le congrès de l'Acfas revêt une importance grandissante en donnant lieu à la fois à des débats spécialisés, à des colloques interdisciplinaires, à des discussions de fond sur la recherche et à une ouverture de la communauté scientifique à l'opinion publique.

La représentation au congrès de chacun des quatre grands secteurs scientifiques — **sciences biologiques et sciences de la santé; sciences physiques, mathématiques et génie; sciences humaines; sciences sociales** — y est à peu près comparable, ce qui en fait une tribune remarquablement représentative de l'activité scientifique nationale.

Le congrès se déroule toujours en mai, dans un grand centre universitaire d'expression française.

Le 63^e Congrès aura lieu à l'Université du Québec à Chicoutimi, du 22 au 26 mai 1995.

Renseignements généraux

Le 62^e Congrès de l'Acfas aura lieu à l'Université du Québec à Montréal, au 405, rue Sainte-Catherine Est, accessible par le métro (Station Berri-UQAM). L'entrée pour les handicapés est située à l'angle des rues Berri et Sainte-Catherine, coin nord-ouest

Inscription

L'inscription des congressistes se fera dans le foyer de la salle Marie-Gérin-Lajoie (J-M400, pavillon Judith-Jasmin, niveau métro). On pourra s'inscrire du lundi au jeudi, de 8 h à 17 h, et le vendredi, de 8 h à 12 h.

Information et messages

Le kiosque d'information et le centre de messages seront situés sur la Grande Place (J-M320, pavillon Judith-Jasmin, niveau métro), juste à côté du plan d'eau. Ils seront ouverts tous les jours de 8 h à 17 h.

Courrier électronique

Ceux qui le désirent pourront envoyer ou recevoir du courrier électronique à partir de la salle de terminaux (J-1080).

Stationnement

Il existe plusieurs stationnements publics dans les environs immédiats de l'UQAM. De plus, l'Université elle-même dispose d'un stationnement intérieur : accès par la rue Sanguinet, juste au nord de la rue Sainte-Catherine. Le coût de ce stationnement est de 9 \$ par jour. Pendant la durée du congrès, il sera gratuit pour les handicapés dont la voiture est munie d'une vignette.

Secrétariat général de l'Acfas à l'UQAM

Pendant le congrès, le secrétariat général de l'Acfas sera localisé au foyer de la salle Alfred-Laliberté (J-M400, pavillon Judith-Jasmin, niveau métro), juste à côté des inscriptions.

Salle de presse

La salle de presse sera située au foyer de la salle Alfred-Laliberté (J-M400, pavillon Judith-Jasmin, niveau métro). Pour toute question reliée à la presse, les responsables de colloques ou de sections sont priés de communiquer directement avec la responsable des relations de presse de l'UQAM, Francine Jacques, ou avec l'attachée de presse de l'Acfas, Lise Demers. Téléphone : (514) 987-4000, télécopieur : (514) 987-6677.

Services alimentaires

Des services de restauration seront offerts dans les pavillons Judith-Jasmin et Hubert-Aquin. Si la température le permet, les terrasses de l'UQAM pourront également accueillir les congressistes. Ces terrasses sont situées au pavillon Hubert-Aquin (entrée par la Verrière, niveau métro) et à l'École des Sciences de la gestion (entrée par le corridor du rez-de-chaussée).

Guichets automatiques

Au pavillon Hubert-Aquin (niveau métro), un guichet automatique Desjardins. À l'École des Sciences de la gestion, au rez-de-chaussée, un guichet automatique Desjardins. Dans la station de métro, juste avant d'entrer au pavillon Judith-Jasmin, un guichet automatique de la Banque nationale.

Activités et événements

Cérémonie d'ouverture du congrès

Le 62^e Congrès de l'Acfas sera inauguré par le premier ministre Daniel Johnson. La cérémonie d'ouverture, présidée par le recteur Claude Corbo, aura lieu à la salle Marie-Gérin-Lajoie (pavillon Judith-Jasmin, niveau métro), le lundi 16 mai à 11 h. La cérémonie sera suivie d'un cocktail.

Les remises de prix

16 mai 16 h A-1910 Prix André-Girard
Le prix André-Girard a été créé en 1989. Du nom de son premier directeur, qui fut 15 ans au service de la *Revue des Sciences de l'éducation*, ce prix a été décerné pour la première fois en 1991. Il est attribué tous les deux ans, à l'auteur ou aux auteurs du meilleur article paru dans la revue pendant cette période. Ainsi, pour ce présent prix, les auteurs des articles parus en 1991 et 1992, soit dans les volumes XVII et XVIII, sont éligibles.

16 mai	17 h 30	D-R200	Prix Jacques-Rousseau Prix Michel-Jurdant
17 mai	12 h	D-R200	Prix André-Laurendeau Prix Marcel-Vincent
17 mai	17 h 30	J-2805	Prix Léo-Pariseau Prix J.-Armand-Bombardier Prix Urgel-Archambault
18 mai	12 h	J-2980	Prix Bernard-Belleau Prix Desjardins d'excellence pour étudiants-chercheurs
18 mai	16 h	D-R200	Prix Interface, auteur de l'année
18 mai	18 h	J-M400	Prix de l'indiscipline historique (collectif des étudiantes de maîtrise en histoire) attribué au meilleur mémoire de maîtrise
18 mai	18 h	J-M400	Prix conjoint Chaire des études sur la condition féminine de l'Université Laval et de l'Université du Québec à Montréal (prix étudiant au doctorat)

Conférence publique

Le mercredi 18 mai, à 17 h 30, aura lieu une conférence du philosophe Henri Atlan et du mathématicien Gian-Carlo Rota sur le thème philosophie et sciences, sous le titre *Sciences et men songes épistémologiques*. Cet événement se tiendra à la salle R-M130 du pavillon de l'École des Sciences de la gestion, niveau métro.

Théâtre

Le lundi 16 mai, à 20 h, la pièce *Le procès de Socrate* sera présentée par le Théâtre de la Parole dans le cadre du **Colloque Diké (519)**, Salle Alfred-Laliberté, pavillon Judith-Jasmin (niveau métro). Prix d'entrée : 10 \$ et 5 \$ (étudiants).

Lancements

Sous les auspices de l'Acfas, le jeudi 19 mai, à 17 h, à la salle D-R200, lancement de l'ouvrage de Yves Gingras, *Pour l'avancement des sciences; histoire de l'Acfas 1923-1993*, Éditions Boréal.

Dans le cadre des colloques (C) et sections (S) suivants :

- La construction de l'objet religieux (C-314)
16 mai, 17 h, A-1950 : Stéphane Baillargeon, *Entretiens avec Louis Rousseau. Religion et modernité au Québec*, Liber Montréal.
17 mai, 17 h 30, A-1950 : Collectif sous la direction de Guy Ménard, « Actes du colloque sur la construction de l'objet religieux », Revue *Religiologiques*.
- Langage, éducation et travail (C-412)
17 mai, 17 h 30, A-1980 : Sous la direction de Hubert Troester, *Actes du colloque sur la problématique de l'aménagement linguistique (enjeux théoriques et pratiques)*, Office de la langue française.
- Violence envers les femmes : la controverse des chiffres (C-421)
17 mai, 17 h, D-R100 : Maryse Rinfret-Raynor et Solange Cantin, *Violence conjugale. Recherches sur la violence faite aux femmes en milieu conjugal*. Gaëtan Morin.
- L'errance créatrice : l'inusité en recherche qualitative (C-401)
17 mai, 17 h 30, R-1190 :
— René Lourau, *Actes manqués de la recherche*, Presses universitaires de France.
— René Lourau et Jacques Ardoine, *Les pédagogies institutionnelles*, Presses universitaires de France.
Ainsi que des ouvrages sur la recherche qualitative de différents auteurs.
- Et les régions qui perdent... ? (C-438)
17 mai, 18 h, R-2630
— Marc-André Deschênes et Gilles Roy, *Le JAL : trajectoire d'une expérience de développement local*, GRIDEQ.
— Sous la direction de Danielle Lafontaine, *Nouvelles technologies de l'information et sociétés*, GRIDEQ.
- Aborder la recherche linguistique sur les langues signées : problèmes spécifiques et solutions (C-302)
17 mai, 18 h, R-R120 : Sous la direction de Colette Dubuisson et Marie Nadeau, *Étude sur la langue des signes québécois*, PUM.
- Les limites du sida (C-517)
18 mai, 17 h, A-1920 : Chantal Saint-Jarre, *Du SIDA. De l'anticipation imaginaire de la mort et sa mise en discours*, Denoël.
- Difficultés d'apprentissage au Québec (C-424)
18 mai, 16 h 30, A-2820 : Nicole Van Grunderbeek, *Les difficultés en lecture. Diagnostic et pistes d'intervention*, Gaëtan Morin.
- Gestion renouvelée des changements technologiques et gestion des ressources humaines (C-416)
18 mai, 17 h, A-R415 : Collectif sous la direction de Réal Jacob et Jean Ducharme, avec la collaboration de Diane Berthelette, Jean-Bernard Carrière, Alain Eraly, Yves-Chantal Gagnon, Michel Grant, Gilles Guérin, Pierre-André Julien, Nicolas Kauffman, Roch Laflamme, Hugues Leydet, Danièle Ricard, Alain Rondeau, *Changements technologiques et gestion des ressources humaines : une conception renouvelée*, Gaëtan Morin.
- Sciences administratives (S-415) et Presses de l'Université du Québec
17 mai, 18 h, Foyer Marie-Gérin-Lajoie (J-M400) : Denis Bertrand, Roland Foucher, Réal Jacob, Bruno Fabi et Paul Beaulieu, *Le travail professoral remesuré (Unité et diversité)*, PUQ.
- Études féministes (S-409)
18 mai, 18 h 30, Foyer Marie-Gérin-Lajoie (J-M400)
— Revue *Recherches féministes*, « Familles », vol. 7, no 1.
— Sous la direction de Huguette Dagenais et Denise Piché, *Femmes, féminismes et développement*, McGill/Queen's University Press.
— Sous la direction de Micheline Beaugrand, *Le maintien des femmes dans les secteurs « non traditionnels ». De la théorie à la pratique (Actes du colloque Acfas 1993)*, Chaire d'études sur la condition des femmes, Université Laval.
- Femmes et soins : entre naissance et mort (C-504)
18 mai, 17 h 30, J-R120 : Luce Des Aulniers et Éric Volant, « Le Féminin et la mort », Revue *Frontières*, vol. 7, no 1.

- Littérature américaine : lectures et savoirs (C-308)
19 mai, 17 h 30, A-1865 : Sous la responsabilité de Jean-Pierre Vidal, « Dossier consacré à Paul Auster », Revue *Tangence*, no 43, UQAR.
- La nouvelle québécoise des origines à 1970 (C-311)
19 mai, 17 h, J-4935 : Agnès Whitfield et Jacques Cotnam, *La nouvelle : écriture(s) et lecture(s)*, XYZ Éditeur et Éditions du GREF.
- Le premier entretien. Enjeux psychanalytiques d'une rencontre (C-508)
19 mai, 17 h, R-M180 : Bernadette Tanguay, Jean-Luc Donnet, Roger Dufresne, Isabelle Lasvergnas, Wilfrid Reid, *Le premier entretien : écoute psychanalytique*, Éditions du Méridien et Presses Universitaires Mirail.

Exposition

Dans le cadre du colloque « Femmes et soins : entre naissance et mort » (504) sera présentée l'exposition *Passage* de l'artiste Gordon Sheppard à la Galerie de l'UQAM (J-R210). Le vernissage aura lieu le 18 mai à 17 h 30 (J-R120).

Les 25 ans des départements de sciences administratives et sciences comptables

Le Pr Gilles E. Saint-Amant, directeur du Département des sciences administratives, et le Pr Julien Bilodeau, directeur du Département des sciences comptables, ont le plaisir d'inviter les congressistes des sections Sciences administratives et Sciences comptables à une réception qui se tiendra le 16 mai 1994 à 16 h, au local D-R100 (sur invitation).

Projection de films

Dans le cadre de sections ou de colloques, des projections ont été organisées en collaboration avec l'ONF. Ces projections auront lieu soit à l'UQAM, soit à la salle de cinéma de l'ONF, située au 1564, rue Saint-Denis (à côté de l'UQAM).

Section Études féministes (S-409), à l'ONF

Lundi 16 mai

12 h 30 Diane Beaudry, *Histoire à suivre*

13 h 30 Dagmar Gueissaz Teufel, *L'intelligence du cœur*

Mardi 17 mai

12 h 30 Paul Fairfield, *Double voix*

12 h 40 Beverly Shaffer, *L'enfant dans le mur*

Mercredi 18 mai

12 h 30 Helena Canamon, *Question d'équilibre*

13 h Sylvie Groulx, *Qui va chercher Gisèle à 3 h 45 ?*

Jeudi 19 mai

12 h 30 Dorothy Todd Hénaut, *Les terribles vivantes*

13 h Donna Read, *Sur les traces de la déesse*

Entrée 3 \$.

Colloque Femmes et soins : entre naissance et mort (C-504), au R-M110

Mercredi 18 mai

19 h Robert Favreau, *Trois femmes, un amour*.

Suivi d'une table ronde animée par Ariane Emond, journaliste, avec Françoise Loux, anthropologue, Andrée Lachapelle, comédienne et France Hudon, infirmière

Entrée libre.

Les 5 à 7

Les terrasses et la Grande Place vous fourniront l'occasion de terminer tranquillement la journée en compagnie de collègues et d'amis.

Les pauses santé

Grâce à la collaboration du Regroupement québécois en éducation somatique, vous aurez l'occasion de vous relaxer entre deux séries de communications. Des pauses-relaxation, offertes de 10 h 15 à 10 h 45 et de 15 h à 15 h 30, qui vous permettront d'explorer diverses techniques telles que la technique F.M. Alexander, l'approche globale du corps et antigymnastique, les « Bartenieff Fundamentals », le « Body-Mind Centering », la méthode Feldenkrais et la gymnastique holistique. Bien que cela ne soit pas obligatoire, vous devriez peut-être prévoir pouvoir vous allonger sur des matelas d'exercice.

CONFÉRENCE PUBLIQUE DE L'ACFAS
Sciences et mensonges épistémologiques

avec **Henri ATLAN**

« À tort et à raison : intercritique de la science et du mythe »

et **Gian-Carlo ROTA**

« L'influence néfaste des mathématiques sur la philosophie »

Commentateur : **Serge ROBERT**, département de philosophie, UQAM

Le mercredi 18 mai 1994, à 17 h 30
salle R-M130

Cette conférence, ouverte à tous les congressistes, réunira deux scientifiques de renom : Henri Atlan et Gian-Carlo Rota.

Le premier conférencier est médecin, biologiste et professeur de biophysique à la faculté de médecine Broussais-Hôtel-Dieu de l'Université de Paris VI et à l'Université de Jérusalem. Auteur de nombreux travaux en biologie cellulaire, biophysique et intelligence artificielle, Henri Atlan partagera sa réflexion critique sur la connaissance inspirée de sa pratique scientifique.

Le second conférencier est mathématicien et philosophe. Professeur au MIT, ses multiples intérêts l'ont amené à publier de nombreux articles et à fonder la revue *Advances in Mathematics*. La présentation de Gian-Carlo Rota portera sur le mauvais usage des mathématiques en philosophie, qui tend à faire de l'axiomatique une méthode de travail plutôt qu'un mode de présentation rigoureuse des résultats.

Activités et événements

62^e Congrès de l'Acfas - du 16 au 20 mai 1994

Horaire	Lundi 16 mai	Mardi 17 mai	Mercredi 18 mai
11 h 30	Cérémonie d'ouverture J-M400		
12 h		Remise des prix André-Laurendeau et Marcel Vincent D-R200	Remise des prix Bernard-Belleau et Desjardins d'excellence pour étudiants-chercheurs J-2980
17 h 30	Remise des prix Jacques-Rousseau et Michel-Jurdant D-R200	Remise des prix Léo-Pariseau, J.-A.-Bombardier et Urgel-Archambault J-2805	Conférence publique de l'Acfas <i>Sciences et mensonges épistémologiques</i> R-M130

Le premier ouvrage important sur l'histoire de l'ACFAS

YVES GINGRAS

POUR
L'AVANCEMENT
DES SCIENCES



HISTOIRE DE L'ACFAS
1923 - 1993

BORÉAL

Yves Gingras

nous offre un ouvrage
essentiel qui témoigne
du rôle majeur qu'a joué
l'ACFAS dans l'histoire
du Québec moderne.
Une lecture captivante
qui met en scène les
grandes personnalités
qui ont contribué à la
formation de la communauté
scientifique québécoise.

Procurez-vous ce livre au congrès
annuel de l'ACFAS qui se tiendra
du 16 mai au 20 mai 1994.

TABLE DES MATIÈRES

1. La mise en faisceau des ressources
2. La promotion de la culture scientifique
3. La promotion de la recherche scientifique
4. La formation d'une communauté scientifique
5. L'ACFAS sur la place publique
6. Les raisons d'être de l'ACFAS



Boréal

environ 260 pages, illustré
22,50 \$

L'Acfas pour la science depuis 1923

Depuis 1923, l'Acfas œuvre à l'avancement des sciences. L'Association regroupe près de 8 000 membres qui proviennent des universités, de l'industrie et des gouvernements. La mission de l'Association est de promouvoir et de soutenir la science et la technologie en vue du développement culturel et socio-économique de la collectivité.

L'Acfas décerne annuellement les **Prix de la recherche scientifique**, les **prix Desjardins d'excellence pour étudiants-chercheurs** et le **prix Bernard-Belleau**. Ces prix sont offerts par des organismes prestigieux : Alcan, Bell Canada, Fondation J.-A.-Bombardier, Fondation Desjardins, Hydro-Québec et Biochem Pharma inc.

L'Acfas est de plus un centre d'initiatives au service de la recherche et de la communication scientifique. Nombre d'entreprises de sensibilisation du public aux sciences et à la technologie ont été lancées par l'entremise de l'Association. L'Acfas se révèle l'organisme le plus représentatif de la communauté scientifique d'expression française au Canada avec ses six chapitres régionaux : Acfas-Acadie, Acfas-Alberta, Acfas-Manitoba, Acfas-Ontario, Acfas-Sudbury, Acfas-Toronto.

Liste des sociétés membres de l'Acfas

Association canadienne des écoles universitaires de nursing
Association canadienne des sociologues et anthropologues de langue française
Association CAO/FAO
Association de climatologie du Québec
Association des démographes du Québec
Association pour la recherche qualitative
Association professionnelle des géographes du Québec
Association québécoise de gérontologie
Association québécoise pour l'étude du Quaternaire
Cercles des jeunes naturalistes
Conseil de développement du loisir scientifique
Regroupement des unités de formation universitaire en travail social
Société d'entomologie du Québec
Société d'histoire du théâtre du Québec
Société de biologie de Montréal
Société de philosophie du Québec
Société de protection des plantes du Québec
Société des études anciennes du Québec
Société québécoise de science politique
Société québécoise pour la recherche en psychologie

Conseil d'administration de l'Acfas 1993-1994

Comité exécutif

Présidente : Maryse Lassonde
Département de psychologie, Université de Montréal
1^{er} vice-président : André Boudreau
Vice-rectorat aux ressources humaines, Université Laval
2^e vice-président : Paul Brazeau
Laboratoire de neuroendocrinologie, Hôpital Notre-Dame
Président sortant : Henri Navert
Phoenix international/Sciences de la vie inc.
Trésorier : Guy Villeneuve
Département des sciences comptables, UQAM

Conseillers et conseillères

Pierre J. Carreau, Centre de recherche appliquée sur les polymères, École Polytechnique de Montréal
Jean Doucet, Centre de recherche et de développement Arvida, Alcan International Itée
Colette Dubuisson, GMRAPO, UQAM
J. André Fortin, Institut de recherche en biologie végétale, Université de Montréal
Nicole Gallo-Payet, Faculté de médecine, Université de Sherbrooke
Pierre Gaudet, étudiant, AECSP, École Polytechnique de Montréal
Catherine Graham, étudiante, Département de littérature dramatique et théâtre, Université McGill
Gilles Jean, Laboratoire de recherche en diversification énergétique CANMET, Énergie, Mines et Ressources Canada
François Labrousse, Le Groupe C.G.I.
Jean Lafontant, Département de sociologie, Collège universitaire de Saint-Boniface
Normand L. Marceau, Centre de recherche, Hôtel-Dieu de Québec
Raymond N. Morris, Département de sociologie, Collège universitaire de Glendon, Université York
Bernard Motulsky, Affaires publiques, Bourse de Montréal
Ginette Ouellette, Collège de Maisonneuve
Chantal Saint-Pierre, Module des sciences de la santé, UQAH
Jennifer Stoddart, Direction des enquêtes, Commission des droits de la personne du Québec
Francis Weil, Département de physique - mathématiques, Université de Moncton

Archiviste : Jean-Marie Demers, Département des sciences biologiques, Université de Montréal

Secrétaire : Germain Godbout
Directeur général, Acfas

Prix de la recherche scientifique

Chaque année depuis 1944, l'Acfas s'associe au milieu des affaires pour décerner des prix qui récompensent une contribution exceptionnelle à la recherche au Canada français. Ces prix peuvent soit souligner des percées significatives, soit, exceptionnellement, couronner l'ensemble d'une carrière. Ils sont destinés aux personnes œuvrant en recherche ou en enseignement, dans le secteur public ou dans l'entreprise privée. Ils comportent chacun une médaille de bronze ou un objet commémoratif et une bourse de 2 500 \$.

Cette année, les prix sont décernés dans le cadre de quatre cérémonies au cours de la semaine du congrès.

Les notes biographiques concernant les lauréats et lauréates des prix 1994 sont présentées dans le *Recueil des résumés de communications*.

Prix André-Laurendeau

Sciences humaines



Ce prix a été créé en 1986 en l'honneur d'André Laurendeau, grand éditorialiste et humaniste. Il est destiné aux personnes œuvrant en sciences humaines. Le prix est commandité par l'**Acfas**.

Lauréate 1994 :
Claire Lefebvre
Professeure
Département de linguistique
Université du Québec à Montréal

Prix J.-Armand-Bombardier

Innovation technologique

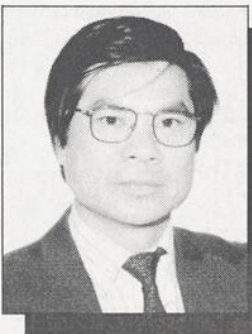

Ce prix a été créé en 1979 en l'honneur de Joseph-Armand Bombardier, le plus célèbre des inventeurs québécois, fondateur de la compagnie Bombardier. Il a pour but de reconnaître les contributions à l'innovation technologique qui ont résulté en une commercialisation concrète se distinguant par un succès économique. Le prix est commandité par la **Fondation J.-Armand-Bombardier**.

Lauréat 1994 :
John H. T. Luong
Agent de recherche senior
et chef du groupe de technologie
des biosenseurs
Institut de recherche en biotechnologie
Conseil national de recherches
du Canada

Prix Jacques-Rousseau

Interdisciplinarité



Ce prix a été créé en 1980 en l'honneur de Jacques Rousseau, botaniste, ethnologue et naguère secrétaire de l'Acfas. Il souligne les réalisations scientifiques exceptionnelles de personnes qui ont largement dépassé leur domaine de spécialisation en recherche et qui ont établi des ponts novateurs entre différentes disciplines de manière à mieux exploiter, en les conjuguant, les savoirs.

Lauréate 1994 :
Régine Robin
Professeure
Département de sociologie
Université du Québec à Montréal

Prix Léo-Pariseau

Sciences biologiques et sciences de la santé

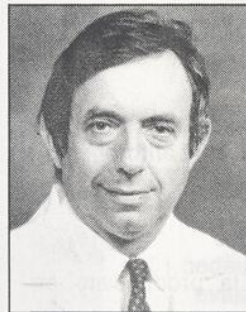

Ce prix a été créé en 1944 en l'honneur de Léo Pariseau, premier président de l'Acfas. Il est destiné aux personnes œuvrant en sciences biologiques ou en sciences de la santé. Le prix est commandité par **Le Groupe Cumberland**.

Lauréat 1994 :
Emil Skamene
Professeur
Faculté de médecine
Département d'immunologie
Université McGill

Prix Marcel-Vincent

Sciences sociales

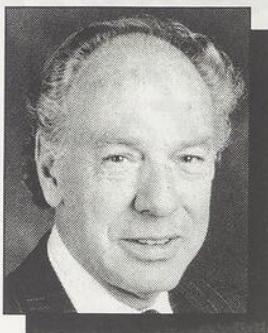

Ce prix a été créé en 1975 en l'honneur de Marcel Vincent, premier président francophone de Bell Canada. Il est destiné aux personnes œuvrant en sciences sociales. Le prix est commandité par **Bell Canada**.

Lauréat 1994 :
Albert Legault
Professeur
Département de science politique
Université Laval

Prix Bernard-Belleau

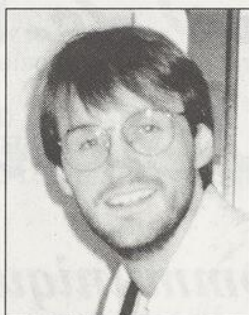

Ce prix, remis pour la première fois cette année, est destiné à un étudiant ou une étudiante qui entame des études de doctorat dans le domaine de la santé et des produits pharmaceutiques. Il souligne les résultats des études de 2^e cycle et la qualité des projets de recherche de doctorat. Ce prix est commandité par **Biochem Pharma inc.**

Lauréat 1994 :
Marc Poitras
Étudiant
Pharmacologie et biochimie
Université de Sherbrooke

Prix Michel-Jurdant

Sciences de l'environnement

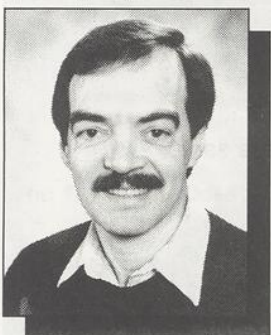

Ce prix a été créé en 1985 en l'honneur de Michel Jurdant. Il récompense des activités de recherche en sciences de l'environnement. Il est destiné aux personnes dont les travaux et le rayonnement scientifiques sont liés aux impacts sociaux concernant la mise en valeur et la protection de l'environnement. Le prix est commandité par **Hydro-Québec**.

Lauréat 1994 :
Jean-Claude Therriault
Chef
Division de la productivité en milieu marin
Institut Maurice-Lamontagne

Prix Desjardins d'excellence pour étudiants-chercheurs

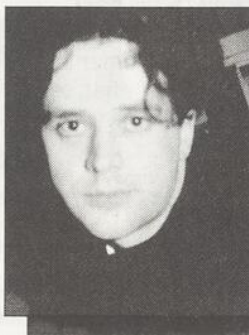

Ces trois prix ont pour but de souligner l'excellence du dossier universitaire du 1^{er} ou du 2^e cycle et d'encourager les jeunes à poursuivre une carrière de recherche. Ces prix sont commandités par la **Fondation Desjardins**.

Lauréats 1994 :
Daniel Chartier
Doctorat en études françaises
Université de Montréal

Prix Urgel-Archambault

Sciences physiques, mathématiques et génie

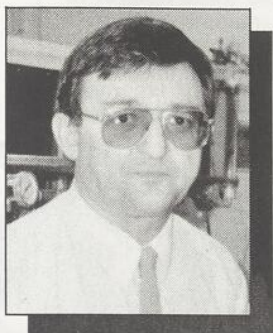

Ce prix a été créé en 1953 en l'honneur d'Urgel Archambault, directeur-fondateur de l'École Polytechnique de Montréal. Il est destiné aux personnes œuvrant en sciences physiques, en mathématiques ou en génie. Le prix est commandité par **Alcan**.

Lauréat 1994 :
Serge Kaliaguine
Professeur adjoint
Département de génie chimique
Université Laval

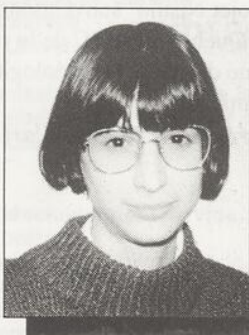

Rose-Marie Dubois
Maîtrise en chimie organique
Université du Québec à Montréal

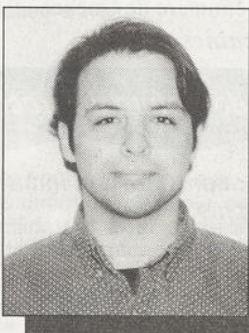

Daniel Durocher
Maîtrise en médecine expérimentale
Université McGill

Concours de Vulgarisation Scientifique de l'Acfas

Communiquer son savoir...
et y prendre goût

Lauréate et lauréats 1994



De gauche à droite : Richard St-Louis, Alain Olivier, Marie-Lazarine Poulle, Stéphane Durand, Pierre Thiffault et Daniel Arsenault

DANIEL ARSENAULT

Archéologue responsable du "projet Nisula" subventionné par le Ministère de la culture du Québec, la MRC de la Haute-Côte-Nord et le programme d'accès à l'archéologie du Ministère fédéral des Communications

Des images dans la préhistoire. Un exemple d'art rupestre au Québec

STÉPHANE DURAND

Professeur de physique au Collège Édouard-Montpetit

Qu'est-ce qui fait courir les physiciens?

ALAIN OLIVIER

Professeur de biologie au Petit Séminaire de Québec

Le vampire des céréales africaines

MARIE-LAZARINE POULLE

Biologiste au centre de recherche en environnement Gauthier et Guillemette inc.

Échinococcose, l'atteinte du tenace ténia

RICHARD ST-LOUIS

Étudiant au doctorat en océanographie à l'Université du Québec à Rimouski

Quand la navigation de plaisance se fait toxique

PIERRE THIFFAULT

Étudiant de maîtrise en muséologie au programme conjoint UQAM / Université de Montréal

Grandeur et misère de la couleur humaine

Date de clôture du prochain concours, 1^{er} février 1995

Ce concours est financé par le ministère de l'Industrie, du Commerce, de la Science et de la Technologie du Québec.



Association canadienne-française
pour l'avancement des sciences

425, rue De La Gauchetière Est
Montréal (Québec)
H2L 2M7

Tél. : (514) 849-0045
Télééc. : (514) 849-5558





AVIS DE CONVOCATION À LA 72^e ASSEMBLÉE GÉNÉRALE ANNUELLE DE L'ACFAS

J'ai le plaisir de vous convoquer par la présente à la 72^e assemblée générale annuelle de l'Association canadienne-française pour l'avancement des sciences inc.

VENDREDI 20 MAI 1994, à 8 h 30
UNIVERSITÉ DU QUÉBEC À MONTRÉAL
École des sciences de la gestion, 315, rue Sainte-Catherine Est, Salle M510
Le petit déjeuner sera offert dès 8 h 00

Projet d'ordre du jour

1. Ouverture de la séance
2. Hommage aux disparus
3. Adoption des procès-verbaux du 21 mai 1993 (71^e assemblée générale annuelle et assemblée générale spéciale)
4. Rapport de la présidente de l'Association
5. Rapport financier de 1993; nomination des vérificateurs pour 1994
6. Taux des cotisations
7. Nomination d'un président ou d'une présidente d'élection
8. Élection des nouveaux membres du conseil d'administration

Propositions du comité des candidatures (président : Gilles Y. Delisle) :

Président	:	André Boudreau
1 ^{ère} vice-présidente	:	Jennifer Stoddart (présidente en 1995-1996)
2 ^e vice-président	:	Jean-Pascal Souque (président en 1996-1997)

Membres dont le mandat de deux ans débute en mai 1994 :

- André Boudreau (président), Langue et linguistique, Université Laval
- Yves P. Bourhis, Génie des matériaux, Air Liquide Canada
- Hélène Dallaire, Sciences de la santé, Université d'Ottawa
- Luc-Alain Giraldeau, Sciences biologiques, Université Concordia
- Marie-Marthe Hébert, Éducation, Université du Québec à Chicoutimi
- Yves Laberge, Sociologie, Université Laval, étudiant
- Christiane Quérido, Sociologie, École nationale d'administration publique de l'Université du Québec (ÉNAP)
- Jean Sauvé, Génie, Téléglobe Canada Inc.
- Jean-Pascal Souque, Éducation, Le Conference Board du Canada
- Serge St-Pierre, Sciences de la santé, Institut national de la recherche scientifique - Santé (INRS-Santé)
- François Tavenas, Sciences appliquées, Université McGill
- Jean-Marie Toulouse, Administration, École des hautes études commerciales

Membres qui restent en fonction pour une autre année :

- Pierre J. Carreau, Génie chimique, Centre de recherche appliquée sur les polymères, École polytechnique
- Nicole Gallo-Payet, Médecine, Service d'endocrinologie, Faculté de médecine, Université de Sherbrooke
- Pierre Gaudet, Fabrication aérospatiale, École polytechnique, étudiant
- Gilles Jean, Énergie, CAMNET - LRDE, Énergie, Mines et Ressources Canada
- Jean Lafontant, Sociologie, Collège universitaire de Saint-Boniface
- Maryse Lasonde (présidente sortante), Neuropsychologie, Université de Montréal
- Ginette Ouellette, Mathématiques, Collège de Maisonneuve
- Jennifer Stoddart, Droit civil, Direction des enquêtes, Commission des droits de la personne du Québec
- Guy Villeneuve (trésorier), Administration, Université du Québec à Montréal
- Francis Weil, Physique - Mathématiques, Université de Moncton

Membres dont le mandat prend fin :

- Jean Doucet, Chimie physique, Centre de recherche et de développement Arvida, Alcan International Ltée
- Colette Dubuisson, Linguistique, Université du Québec à Montréal
- J. André Fortin, Biologie, Institut de recherche en biologie végétale, Université de Montréal
- Catherine Graham, Littérature dramatique et théâtre, Université McGill, étudiante
- François Labrousse, Gestion et informatique, Le Groupe C.G.I., Sillery
- Normand Luc Marceau, Biologie cellulaire et moléculaire, Centre de recherche, Hôtel-Dieu de Québec
- Raymond N. Morris, Sociologie, Université York, Collège universitaire Glendon, Toronto
- Henri Navert (président sortant 93-94), Médecine, Phoenix International/Sciences de la vie, Montréal
- Chantal Saint-Pierre, Sciences infirmières, Université du Québec à Hull

9. Mot du président élu
10. Élection de trois membres du comité des candidatures 1995
11. Divers
12. Levée de la séance

Si vous avez une proposition à soumettre à l'Assemblée générale, nous vous rappelons que, selon les règlements de l'Association, elle devrait être précédée d'un avis de motion adressé par écrit à la direction générale de l'Acfas au plus tard dix jours avant l'assemblée. Cette condition s'applique également à la mise en candidature à un poste au sein du conseil d'administration de l'Acfas; dans ce cas, la proposition doit comprendre dix signatures de membres en règle.

Le directeur général
Germain Godbout
Le 15 février 1994

Remerciements

L'organisation d'un tel congrès repose sur la collaboration d'un grand nombre de personnes et d'institutions. L'Acfas désire remercier particulièrement :

- l'Université du Québec à Montréal, pour son hospitalité et sa participation à toutes les étapes de l'organisation;
- le ministère de l'Éducation du Québec, pour la subvention de fonctionnement qu'il a accordée au secrétariat de l'Acfas et pour sa participation spéciale relativement au congrès;
- le programme Science et Culture Canada du gouvernement du Canada;
- le Conseil de recherches en sciences naturelles et en génie du Canada (CRSNG), pour sa subvention et sa participation;
- le Conseil de recherches en sciences humaines du Canada (CRSH), pour sa subvention et sa participation;
- le Conseil de recherches médicales du Canada (CRM), pour sa subvention et sa participation;
- le Consulat général de France à Montréal pour son aide financière;
- la Délégation Wallonie-Bruxelles au Québec pour son aide financière;
- Bell Canada pour le financement du *Recueil des résumés de communications*;
- la Fédération des caisses populaires Desjardins de Montréal et de l'Ouest du Québec pour son appui financier;
- les compagnies et organismes qui commanditent les différents prix de l'Acfas :
 - Alcan
 - Bell Canada
 - Biochem Pharma inc.
 - Fondation J.-A.-Bombardier
 - Fondation Desjardins
 - Hydro-Québec
 - Le Groupe Cumberland.

L'Acfas veut enfin remercier chaleureusement les membres du comité d'organisation, le personnel de l'Université du Québec à Montréal et les responsables des sections et des colloques qui ont travaillé pendant plusieurs mois à la conception et à la réalisation du programme et du congrès.

Ce programme a été réalisé par l'Acfas.

Supervision : Christian Gohel, coordonnateur du congrès
Recherche et secrétariat : Colette Lesage, secrétaire du congrès

Révision : Natalie Boulanger

Graphisme, composition, montage : Les Belles Lettres.

Page couverture : Jacques Lafond, Centre de graphisme et d'édition de l'UQAM

Impression : Payette et Simms

Acfas

425, rue De La Gauchetière Est

Montréal (Québec) H2L 2M7

Téléphone : (514) 849-0045, télécopieur : (514) 849-5558

En vous inscrivant au congrès, vous devenez membre de l'Acfas. L'adhésion à l'Acfas donne droit à un abonnement à la revue *Interface*, la revue de la recherche, pour un an (6 numéros). S'il vous plaît, nous transmettre tout changement d'adresse.

© Copyright 1994, Acfas

Biochimie et biologie moléculaire

Responsable : Éric RASSART, UQAM

Mercredi 18 mai

A-1760

Biochimie

Présidente : Louise BRISSETTE, UQAM

- 9 h 00 Annick VÉZINA, Michel FOURNIER et Denis ARCHAMBAULT, UQAM. *Régulation de l'activité fonctionnelle des cellules immunitaires de porc par le Mycobacterium Cell Wall Extract (MCWE).*
- 9 h 20 Jean-François POULIOT¹ et Richard BÉLIVEAU². ¹Université de Montréal, ²UQAM. *Expression et régulation du transporteur de glucose des capillaires cérébraux.*
- 9 h 40 Christian BOYER¹, Marie-Claude DELISLE², Vincent VACHON², Sylvie GIROUX¹ et Richard BÉLIVEAU². ¹UQAM, ²Université de Montréal. *Caractérisation de protéines associées dans le cotransport Na⁺/P_i rénal.*
- 10 h 00 Marc JETTÉ¹, Sylvie GIROUX¹, Michel POTIER² et Richard BÉLIVEAU¹. ¹UQAM, ²Université de Montréal. *Le cotransporteur sodium/phosphate est un complexe multimérique possédant différents états d'oligomérisation.*
- 10 h 20 Pause
- 10 h 30 Vincent VACHON¹, Marie-Josée PARADIS¹, Mireille MARSOLAIS¹, Jean-Louis SCHWARTZ² et Raynald LAPRADE¹. ¹Université de Montréal, ²Institut de recherche en biotechnologie. *Propriétés de l'échangeur K⁺/H⁺ des cellules Sf-9.*
- 10 h 50 Claude GIRY, Jean DAVIGNON et Anne MINNICH, Institut de recherches cliniques de Montréal. *Caractérisation d'une anomalie du récepteur scavenger associée à la présence de xanthes plans chez une famille normo-lipidémique.*
- 11 h 10 Jean-François LANDRÉ, Louise FALSTRAULT et Louise BRISSETTE, UQAM. *Analyse de la captation des esters de cholestérol de lipoprotéines de densité intermédiaire par la cellule HepG2.*
- 11 h 30 France CROZE et Féridoun BABAÏ, Université de Montréal. *Production d'activateur du plasminogène (PA) et de son inhibiteur (PAI-1) par les lignées cellulaires de rhabdomyosarcome de rat.*
- 11 h 50 Frédéric MARSOLAIS et Luc VARIN, Université Laval. *Étude de la structure et fonction des sulfotransférases des flavonols par mutagenèse dirigée.*
- 12 h 10 Christian LAROCHELLE, Richard POULIN et Marie AUDETTE, CHUL et Université Laval. *Régulation de l'ornithine décarboxylase par l'acide rétinolique dans les neuroblastomes humains.*
- 12 h 30 Diner

Affiches

A-1824

Présidents : Laurent POLIQUIN et Éric RASSART, UQAM

- 14 h 00 à 18 h 00
1. Ying MAO, Bing LI et Sheng-Xiang LIN, CHUL et Université Laval. *Développement du « FPLC » : rapidité, qualité et économie.*
 2. C. MANIN¹, R. BRETON², Jiu-Zhen JIN², Sheng-Xiang LIN² et J.C. FONTECILLA-CAMPS¹. ¹LCCP, ²CHUL. *Étude du site de liaison du substrat stéroïde de la 17 β -hydroxystéroïde déshydrogénase par mutagenèse dirigée.*
 3. Jiu-Zhen JIN et Sheng-Xiang LIN, CHUL et Université Laval. *Coopérativité négative de la 17 β -hydroxystéroïde déshydrogénase humaine.*

4. Ming ZHOU, Rock BRETON, Ying MAO, Isabelle PINEAU et Sheng-Xiang LIN, CHUL et Université Laval. *La purification de la 3 β -hydroxystéroïde déshydrogénase/isomérase.*
5. Jing-Yu WANG, Arezki AZZI et Sheng-Xiang LIN, CHUL et Université Laval. *Mécanisme d'inhibition des composés à doubles sites d'action sur la 17 β -hydroxystéroïde déshydrogénase (17 β -HSD).*
6. Jing-Yu WANG et Sheng-Xiang LIN, CHUL et Université Laval. *Structures chimiques des inhibiteurs compétitifs de la 17 β -hydroxystéroïde déshydrogénase (17 β -HSD) et leurs efficacités inhibitrices.*
7. Arezki AZZI et Sheng-Xiang LIN, CHUL et Université Laval. *Études des interactions 17 β -HSD-ligands à l'aide de sondes de fluorescence.*
8. Dao Wei ZHU et Sheng-Xiang LIN, CHUL et Université Laval. *Cristallisation de la 17 β -hydroxystéroïde déshydrogénase dans le gel d'agarose.*
9. Sheng-Xiang LIN, Dao-Wei ZHU, Ying MAO et Ming ZHOU, CHUL et Université Laval. *Cristallogénèse de la 17 β -hydroxystéroïde déshydrogénase (17 β -HSD) en micro-gravité.*
10. Sophie CLERMONT, Jean DAVIGNON et Suzanne LUSSIER-CACAN, IRCM et Université de Montréal. *Effets de différents acides gras sur la masse intracellulaire et l'activité du récepteur LDL in vitro.*
11. Laurence TERRISSE¹, Éric RASSART¹ et Ross MILNE². ¹UQAM, ²Institut de cardiologie d'Ottawa. *Étude de la structure et fonction d'une lipoprotéine humaine : apoD.*
12. Diane SÉGUIN et Éric RASSART, UQAM. *Caractérisation moléculaire de l'apolipoprotéine D de la souris.*
13. Mikhail POPKOV, Michel HOUDE et Rosemonde MANDEVILLE, Institut Armand-Frappier. *Construction d'une banque peptidique de dix acides aminés avec un bactériophage.*
14. Ewa PRZYBYTKOWSKI et Diana AVERILL-BATES, UQAM. *Rôle du glucose dans la défense cellulaire contre la cytotoxicité du peroxyde d'hydrogène dans les cellules CHO à 37° et 42°C.*
15. A. Marie-Josée SASSEVILLE et Yves RAYMOND, Institut du cancer de Montréal et Université de Montréal. *La lamina est-elle limitée à la périphérie nucléaire ?*
16. Ingrid RÉMY et Léa BRAKIER-GINGRAS, Université de Montréal. *Rôle de la région à l'extrémité 5' du RNA ribosomique 16S dans l'initiation de la traduction.*
17. Éric MASSÉ, Pauline PHOENIX et Marc DROLET, Université de Montréal. *Rôle majeur de la topoisomérase I chez E. coli : inhibition de la formation d'hybrides ARN-ADN durant la transcription.*
18. Martin ROBERGE, Rolf MOROSOLI, François SHARECK et Dieter KLUEPFEL, Institut Armand-Frappier. *Expression de gènes mutants de la xylanase A de Streptomyces lividans.*
19. Sophie MAYRAND, Éric BOUDREAU et Monique TURMEL, Université Laval. *Caractérisation du génome chloroplastique de l'algue verte Tetraselmis carteriiiformis.*
20. François COMTE, Bing GE et Réjean MORAIS, Université de Montréal. *Caractérisation du promoteur responsable de la transcription du génome mitochondrial de canard.*

1

21. Annyck RATIARSON, Université Laurentienne. *Action antioncogénique d'un oncogène viral dans les cellules tumorales Hela et SiHa.*
22. Irma LOPEZ, Gilles-Éric SERALINI, Fernand LABRIE et Van LUU-THE, CHUL et Université Laval. *Variabilité des ADNc de la 5 α -réductase de foie de rat: clonage, expression et régulation par les hormones hypophysaires et le DHT.*
23. William LEAR, Michael McDONNELL, Marcel RUZICKA, Sonya KASHYAP et Poppo H. BOER, Université d'Ottawa. *Quantitation de l'expression cardiaque des ARNm de rénine, d'ANF et de BNF par Q-RT-PCR et standards internes.*
24. Nathalie CHRÉTIEN et Marie TRUDEL, IRCM. *La polykystose rénale des souris transgéniques SBM.*
25. Alina CONSTANTIN¹, Guy CHAMPAGNE², Jean-Charles CÔTÉ² et Alexandre SASARMAN¹. ¹Université de Montréal, ²Agriculture Canada. *Clonage et séquençage du gène hemB de Bacillus megaterium.*
26. Stéphan LEMAIRE^{1,2} et Jean-Charles CÔTÉ². ¹Université de Montréal, ²Agriculture Canada. *Détermination des empreintes génétiques des variétés de Bacillus thuringiensis.*
27. Christiane MÉNARD^{1,2} et Jean-Charles CÔTÉ². ¹Université de Montréal, ²Agriculture Canada. *Différenciation de Bacillus au niveau de l'espèce par la réaction en chaîne avec la polymérase et des amorces aléatoires.*
28. Kwang Bo JOUNG^{1,2}, Jean-Charles CÔTÉ² et Young Sup CHUNG¹. ¹Université de Montréal, ²Agriculture Canada. *Empreintes génétiques des espèces de Bacillus basées sur le polymorphisme de l'ADN codant pour les rRNA.*
29. Carole DANIS, Mathias FAURE et Guy LEMAY, Université de Montréal. *Multiplication d'un réovirus de mammifères dans deux lignées de cellules de souris.*
30. Guylaine LAGANIÈRE, Gilles ST-LAURENT et Denis ARCHAMBAULT, UQAM. *Immunogénicité des protéines recombinantes structurales et non structurales du virus de l'artérite équine.*
31. Josée CHARRON¹, Clifford P. STANNERS² et Laurent POLIQUIN¹. ¹UQAM, ²Université McGill. *Études d'infections persistantes établies in vitro par des mutants du virus de la Stomatite vésiculaire.*
32. Sylvain BEAUSOLEIL, Marie-Christine FOURNIER et Laurent POLIQUIN, UQAM. *Analyse de mutants de la fonction P du virus de la Stomatite vésiculaire.*
33. Mireille LEGAULT¹, Clifford P. STANNERS² et Laurent POLIQUIN¹. ¹UQAM, ²Université McGill. *Interaction entre la fonction virale P, la phosphorylation et l'établissement de la persistance virale par des mutants du virus de la Stomatite vésiculaire.*
34. Benoit D'AMOURS et Claude HAMELIN, Institut Armand-Frappier. *HCMV ts446: un mutant thermosensible du cytomegalovirus humain incapable de synthétiser la protéine précoce-immédiate IE1 sous conditions restrictives.*
35. Anne-Marie TROTTIER¹, G. GHATTAS¹, R. LEDUC², E. TOMAS², H. VOYER¹ et P. GHADIRIAN². ¹Hôpital Notre-Dame, ²Hôtel-Dieu de Montréal. *Étude sur le rôle des papillomavirus humains dans les maladies digestives.*
36. Benoit OCHIETTI, Gilles SAUVÉ, Jeannot LETTRE et Jocelyn YELLE, Institut Armand-Frappier. *Clonage et expression du gène de la protéase HIV-1 dans un système procaryote.*

Jeudi 19 mai

A-1760

Moléculaire I

Président : Alexandre SASARMAN, Université de Montréal

- 8 h 40 André NANTEL, Alison HILL et Ralph S. QUATRANO, University of North Carolina. *Rôles de Vp1 et des facteurs de transcription de type bZIP dans l'induction du gène Em par l'acide abscisique.*
- 9 h 00 Luc VALLIÈRES, René ROY, Steeve LECLERC et Sylvain L. GUÉRIN, CHUL et Université Laval. *Rôle du facteur de transcription SBP2 dans la répression du gène de la GH chez le rat.*
- 9 h 20 Jean-Yves MASSON, Jean-François AUDET, Marcelle GIAS-SON, Christian SALESSE et Sylvain L. GUÉRIN, CHUL et Université Laval. *Caractérisation du promoteur du gène de l'intégrine $\alpha 4$: étude de sa fonction durant la réépithélialisation de la cornée.*
- 9 h 40 Isabelle BRISSON, Steeve LECLERC et Sylvain L. GUÉRIN, CHUL et Université Laval. *Identification et caractérisation de protéines de bas poids moléculaire apparentées au facteur de transcription positif Sp1.*
- 10 h 00 Benoit R. GAUTHIER et Roger G. DEELEY, Université de Queen's. *Caractérisation d'un facteur de transcription qui est potentiellement impliqué dans la régulation hépatique du gène codant pour l'enzyme humaine HMG CoA Réductase.*
- 10 h 20 Pause
- 10 h 30 Annie TREMBLAY et Alexandre SASARMAN, Université de Montréal. *Mutagenèse à l'aide du transposon Tn917: étude moléculaire des mutants men (ménaquinone-déficients) de Staphylococcus aureus.*
- 10 h 50 François BELZILE, Marta GOMEZ et Barat HASSANZADEH, Université Laval. *Études génétiques et moléculaires de la méiose chez les plantes.*
- 11 h 10 Habib KHOUDI¹, Guy ALLARD², Serge LABERGE¹ et Louis-O. VÉZINA¹. ¹Agriculture Canada, ²Université Laval. *Isolement du promoteur d'un gène codant pour la petite sous-unité du Rubisco chez la luzerne.*
- 11 h 30 Jimmy RAIL¹, Serge LABERGE¹, Louis-P. VÉZINA¹, Paul NADEAU¹, Guy ALLARD² et Yves CASTONGUAY¹. ¹Agriculture Canada, ²Université Laval. *Étude de la région promotrice d'un gène induit par le froid chez la luzerne (Medicago sativa L. cv. Apica).*
- 11 h 50 Jean-Marc FERULLO¹, Louis-P. VÉZINA¹, Serge LABERGE¹, Guy ALLARD², Paul NADEAU¹ et Yves CASTONGUAY¹. ¹Agriculture Canada, ²Université Laval. *Étude de l'expression d'une protéine induite par les basses températures chez la luzerne.*

12 h 10 Dîner

Moléculaire II

Président : Pierre BELHUMEUR, Université de Montréal

- 14 h 00 Antoine ROCHON, François LAVALLÉE, Mehrdad HEJAZI, Nathalie MORIN et Pierre BELHUMEUR, Université de Montréal. *Analyse de Gsp1p, une protéine nucléaire de type ras chez S. cerevisiae.*
- 14 h 20 Brian BOYLE et Gabriel R. DRAPEAU, Université de Montréal. *Le produit du gène dksA est une protéine de la réponse au choc thermique et peut supprimer la mutation de division cellulaire ftsZ84.*
- 14 h 40 Sylvie GAUDET, Louise JACQUES, Josée MERCIER et Robert DELAGE, Hôpital du St-Sacrement de Québec. *Applications cliniques de la réaction polymérisique en chaîne (RT-PCR) dans la recherche du réarrangement PML-RAR α de la leucémie aiguë promyélocytaire.*

- 15 h 00 Gratiem DALPÉ, Arthur BROWN, Martine MATHIEU et Rashmi KOTHARY, Institut du cancer de Montréal. *Clonage du gène humain de la dystonia musculorum.*
- 15 h 20 Gilbert BERNIER¹, Arthur BROWN¹, Martine MATHIEU¹, Y. DEREPENTIGNY¹, J. ROSSANT² et Rashmi KOTHARY¹. ¹Institut du cancer de Montréal, ²Samuel Lunenfeld Research Institute de Toronto. *Caractérisation moléculaire d'un désordre neurodégénératif chez la souris : la dystonia musculorum.*
- 15 h 40 Pause
- 15 h 50 Éric LEBLANC, Barbara PAPADOPOULOU et Marc OUELLETTE, CHUL et Université Laval. *Étude de la structure et fonction d'une déshydrogénase à chaîne courte impliquée dans la résistance aux antifolates chez Leishmania.*
- 16 h 10 Anass HAIMEUR et Marc OUELLETTE, CHUL et Université Laval. *Amplification d'ADN chez un mutant de Leishmania résistant à l'antimoine pentavalent.*
- 16 h 30 Danielle LÉGARÉ, Barbara PAPADOPOULOU et Marc OUELLETTE, CHUL et Université Laval. *Multiplicité des gènes de transporteurs de type ABC chez Leishmania.*
- 16 h 50 Annie GRAVEL et Paul H. ROY, CHUL et Université Laval. *La dissémination des gènes de résistance aux antibiotiques chez les bactéries : l'implication et le mécanisme utilisé par les intégrons.*
- 17 h 10 Jean-Pierre BUISSON et Paul H. ROY, CHUL et Université Laval. *Recombinaison spécifique de site chez Chlamydia trachomatis : surproduction et purification du produit du gène.*

recherche en biotechnologie. *Développement d'une sonde d'ADN spécifique de Mycoplasma synoviae.*

- 11 h 50 Serge CORBEIL, Jean-François LALIBERTÉ et Laurent BERTHIAUME, Institut Armand-Frappier. *Étude des propriétés de l'endoprotéinase NS du virus de la nécrose pancréatique infectieuse (VNPI).*
- 12 h 10 Sylvie WITTMANN, Olivier NICOLAS et Jean-François LALIBERTÉ, Institut Armand-Frappier. *Production d'un ARN synthétique pleine longueur du virus de la mosaïque du navet (TuMV).*
- 12 h 30 Valérie PARSONS, Sylvie WITTMANN, Richard VILLEMUR et Jean-François LALIBERTÉ, Institut Armand-Frappier. *Phytoanticorps : nouvelle génération de plantes transgéniques.*

1

Vendredi 20 mai

A-1760

Microbiologie

Président : Guy LEMAY, Université de Montréal

- 9 h 00 Taoufik MABROUK, Carole DANIS, Qiong WANG et Guy LEMAY, Université de Montréal. *Dissection moléculaire de la protéine sigma3 de réovirus.*
- 9 h 20 Robert LODGE¹, Heinrich GÖTTLINGER², Éric COHEN¹ et Guy LEMAY¹. ¹Université de Montréal, ²Dana Farber Cancer Institute de Boston. *Ciblage des glycoprotéines du virus VIH-1 dans des cellules épithéliales polarisées.*
- 9 h 40 Janique FORGET et Éric COHEN, Université de Montréal. *Étude du mécanisme de transactivation de la protéine Vpr du VIH-1.*
- 10 h 00 Khampoune SAYASITH, Gilles SAUVÉ, Laurent BERTHIAUME et Jocelyn YELLE, Institut Armand-Frappier. *Conditions d'expression du gène de l'intégrase de VIH-1 dans des cellules bactériennes.*
- 10 h 20 Fabrice LECLERC¹, Andrew D. ELLINGTON² et Robert CEDERGREN¹. ¹Université de Montréal, ²Université d'Indiana. *Un modèle tridimensionnel du site de liaison de la protéine REV, présent sur les ARN messagers du VIH.*
- 10 h 40 Pause
- 10 h 50 Josée HOUDE, Dominique BERGERON et Éric RASSART, UQAM. *Analyse moléculaire d'oncogènes dans des tumeurs murines induites par un rétrovirus.*
- 11 h 10 Christiane BOUSQUET, Nathalie DANSEREAU, James CHAFOULEAS et Anne-Marie BONNEAU, Bio-Méga/Boehringer Ingelheim Recherche inc. *Inhibition de la réplication du virus de l'Herpès simplex par des dérivés peptidiques qui empêchent l'association des sous-unités de la ribonucléotide réductase.*
- 11 h 30 Boutheina BEN ABDELMOUMEN¹, Raymond S. ROY¹ et Roland BROUSSEAU². ¹Université de Montréal, ²Institut de

Biologie cellulaire

Responsable : Diana AVERILL, UQAM

Jeudi 19 mai

A-1775

Président : Richard BÉLIVEAU, UQAM

- 8 h 30 Patrick BLONDIN et Marc-André SIRARD, Université Laval. *L'effet de la morphologie ovocytaire et folliculaire sur la compétence au développement embryonnaire chez la taure suroovulée.*
- 8 h 50 Robert MONETTE¹, Danica BAINES², Léna POTVIN³, Raynald LAPRADE³ et Jean-Louis SCHWARTZ¹. ¹Institut de recherche en biotechnologie, ²Ressources naturelles Canada, ³Université de Montréal. *Étude en microscopie confocale de l'effet des toxines insecticides de Bacillus thuringiensis sur les cellules de lépidoptères.*
- 9 h 10 Serge LAPOINTE et Marc-André SIRARD, Université Laval. *Effet du jour du cycle, des hormones et de la localisation des cellules de l'oviducte sur le maintien de la motilité des spermatozoïdes bovins.*
- 9 h 30 Paul ROUILLER¹, Jean SAUMANDE⁴, Marc-André SIRARD¹, Pierre MATTON² et Louis A. GUILBAULT^{1,3}. ¹Université Laval, ²Université de Sherbrooke, ³Agriculture Canada, ⁴INRA. *Comparaison de la production d'oestradiol-17 β in vitro par les cellules de granulosa bovine antrales et murales.*
- 9 h 50 Digbo BOLAMBA, Annie DUBUC et Marc-André SIRARD, Université Laval. *Effet des gonodrophines sur la croissance folliculaire et sur la qualité des ovocytes chez la cochette prépubère.*
- 10 h 10 Pause
- 10 h 30 Annie DUBUC et Marc-André SIRARD, Université Laval. *Effet des cellules d'oviductes sur le taux de polyspermie en fécondation in vitro chez le porc.*
- 10 h 50 Francine CHARRON, Marie DUVAL et Michel VINCENT, Centre de recherche du CHUL. *Éléments de caractérisation moléculaire d'IFAPa-400.*
- 11 h 10 François RICHARD et Marc-André SIRARD, Université Laval. *Ni le moment ni le type de récolte des ovocytes de bovin n'affecte leur capacité à demeurer in vitro en arrêt méiotique.*
- 11 h 30 Raouf FETNI, Claude-Lise RICHER et Nicole LEMIEUX, Université de Montréal. *Organisation de deux sous-familles d'ADN α satellite de la région centromérique du chromosome 7 dans des cellules normales et remaniées.*
- 11 h 50 Sandra BISOTTO, Pascal LAURIAULT et Michel VINCENT, Centre de recherche du CHUL. *Colocalisation d'une nouvelle phosphoprotéine de la matrice nucléaire avec les spliceosomes.*
- 12 h 10 Dîner
- Président : Robert TANGUAY, Centre de recherche du CHUL
- 13 h 30 Andréa HERRERA, André ROYAL et Féridoun BABAÏ, Université de Montréal. *Relation entre l'étape de différenciation cellulaire et le potentiel invasif ou métastatique des cellules cancéreuses.*
- 13 h 50 Lucie JETTÉ¹, Gérard MURPHY² et Richard BÉLIVEAU¹. ¹UQAM, ²Sandoz Canada. *Identification de l'isoforme de la P-glycoprotéine exprimé au niveau des capillaires cérébraux.*
- 14 h 10 Tamas FULOP¹, Chantal LEBLANC¹ et Ildiko SERES². ¹CHUS et Hôpital d'Youville, ²Université médicale de Debrecen. *Changement de la transduction des signaux intracellulaires avec l'âge.*
- 14 h 30 Diane BILODEAU et Richard BÉLIVEAU, UQAM. *Caractérisation de la stimulation GTP δ S-dépendante de l'activité de méthylation de classe II du cortex rénal.*

14 h 50 Sylvie BRETON, Mireille MARSOLAIS et Raynald LAPRADE, Université de Montréal. *Augmentation du volume cellulaire (VC) et conductances de la membrane basolatérale au chlore (G_{Cl}) et au bicarbonate (G_{NaHCO₃}) au niveau du tubule contourné proximal (PCT) de lapin.*

15 h 10 Vincent VACHON¹, Marie-Josée PARADIS¹, Mireille MARSOLAIS¹, Jean-Louis SCHWARTZ² et Raynald LAPRADE¹. ¹Université de Montréal, ²Institut de recherche en biotechnologie. *Perméabilités ioniques induites par l'endotoxine- δ de Bacillus thuringiensis dans les cellules Sf-9.*

Affiches

A-1824

Présidente : Diana AVERILL, UQAM

- 15 h 30 à 17 h 30
1. Caroline BRAZEAU, Université de Montréal. *Étude de la cinétique de l'infection causée par Streptococcus suis sérotype 2 dans les cellules phagocytaires.*
 2. Béatrice HEKIMOGLU-BAYGIN, Léo-Gilles MATHIEU, Daniel MORENCY, George SZATMARI et Vincent W. ADAMKIEWICZ, Université de Montréal. *Les « adhésines du verre » de Streptococcus mutans.*
 3. Patrick SALOIS et David MORSE, Université de Montréal. *Un homologue de cdc2 chez les dinoflagellés ?*
 4. Mouna LAGRAOUI¹, Claire DUBOIS², Serge MONTPLAISIR¹ et Lyne GAGNON^{1,3}. ¹Université de Montréal, ²Université de Sherbrooke, ³BioChem Thérapeutique inc. *Augmentation de la survie cellulaire des neutrophiles lors de cocultures neutrophiles : synoviocytes et neutrophiles : RAW264.7.*
 5. Mireille LAFRAMBOISE, Timothy L. REUDELHUBER et Christian F. DESCHEPPER, Université de Montréal. *Utilisation de la lignée cellulaire 4.1 comme modèle pour l'étude des fonctions des cellules rénales juxtaglomérulaires (JG).*
 6. Ethel PÉREZ, Serge MONTPLAISIR, Marielle LAFONTAINE et Jean BARBEAU, Université de Montréal. *L'immunoarchitecture des glandes salivaires : isolement et caractérisation des immunocytes résidents.*
 7. Pierre-Olivier ESTEVE, Michel HOUDE, Ginette MERCIER et Rosemonde MANDEVILLE, Institut Armand-Frappier. *Effets in vitro des champs magnétiques de 60-HZ sur la prolifération de cellules gliales tumorales C6.*
 8. Jacky GAGNON, Ginette MERCIER, Michel HOUDE et Rosemonde MANDEVILLE, Institut Armand-Frappier. *Exposition de 3 mois aux champs magnétiques : effets sur le système immunitaire du rat.*
 9. Johanne LÉVESQUE et Marc-André SIRARD, Université Laval. *Effet des kinases et phosphatases sur la maturation nucléaire et cytoplasmique des ovocytes de bovin.*
 10. Ali AKOUM¹, André LEMAY¹, Chantal BRUNET² et Jacques HÉBERT². ¹Centre de recherche, hôpital St-François-d'Assise, ²CHUL. *Les cellules de l'endomètre de femmes atteintes d'endométriose sécrètent un facteur chimiotactique pour les monocytes (MCP-1).*
 11. Ali AKOUM¹, André LEMAY¹, Chantal BRUNET² et Jacques HÉBERT². ¹Centre de recherche, hôpital St-François-d'Assise, ²CHUL. *Les cellules endométriosiques sécrètent in vitro un facteur chimiotactique pour les monocytes (MCP-1).*
 12. Albert F. KABORÉ¹, Michel DENIS² et Michel G. BERGERON¹. ¹CHUL, ²Université de Sherbrooke. *Toxicité de l'endotoxine (LPS), du TNF α et de l'interleukine 1- β (IL-1 β) sur des cultures primaires de cellules du tubule proximal rénal (CTP).*

Biologie/Écologie animales

Responsable : Daniel CODERRE, UQAM

Mardi 17 mai

A-1870

Président : Daniel CODERRE, UQAM

- 9 h 00 Claude LABRECQUE¹ et Daniel CODERRE². ¹Insectarium de Montréal, ²UQAM. *Prédation des coccinelles* *Coleomegilla maculata* et *Delphastus pusillus* sur les œufs et les pulpes de l'aleurode des serres (*Trialeurodes vaporariorum*).
- 9 h 20 Nathalie DAUPHINAIS et Daniel CODERRE, UQAM. *Réponse fonctionnelle et préférence alimentaire de* *Coleomegilla maculata* sur les œufs de la piéride du chou (*Artogeia rapae*) et de la fausse-arpen-teuse (*Trichoplusiani*).
- 9 h 40 Sophie DEMOUGEOT¹, Charles VINCENT² et Daniel CODERRE¹. ¹UQAM, ²Agriculture Canada. *Supériorité de prédation de la coccinelle asiatique sur la coccinelle à sept points contre deux ravageurs des vergers québécois.*
- 10 h 00 Stéphane CAYOUILLE et Jean-Pierre BOURASSA, UQTR. *Distribution spatio-temporelle de la tique du lapin.* *Haemaphysalis leporispalustris (Packard) sur le lièvre d'Amérique, Lepus americanus au Québec.*
- 10 h 20 Martin NADEAU¹, Gary DUNPHY¹ et Jacques BOISVERT². ¹Université McGill, ²UQTR. *Étude in situ du comportement des conidies aériennes du champignon entomopathogène Erynia conica (Entomophthorales).*
- 10 h 40 Pause
- 11 h 00 Fernand PAGÉ, MAPA. *Différenciation des types d'humus dans les érablières du Québec. Caractérisation macro et micromorphologique, et rôle de la pédofaune.*
- 11 h 20 Jacques IBARZABAL, UQAC. *Suivi quotidien de la migration des oiseaux de proie à Tadoussac : automne 1993.*
- 11 h 40 Louis LEFEBVRE, Carrie DOLMAN et Jennifer TEMPLETON, Université McGill. *L'apprentissage par observation change en fonction de la structure sociale chez la Tourterelle de la Barbade.*
- 12 h 00 Diner
- 14 h 00 Martine HAVIERNICK et Marco FESTA-BIANCHET, Université de Sherbrooke. *Vigilance en fonction de l'âge, du statut reproducteur et de la taille du groupe chez la chèvre de montagne (Oreamnos americanus).*
- 14 h 20 Charles LESUEUR¹, Louis-Marie LALANCETTE¹ et Claude DUSSAULT². ¹UQAC, ²ministère du Loisir, de la Chasse et de la Pêche. *Détermination des caractéristiques biologiques de la truite de mer (Salvelinus fontinalis) du fjord du Saguenay.*
- 14 h 40 Marc PROULX¹, Asit MAZUMDER¹ et Frances R. PICK². ¹Université de Montréal, ²Université d'Ottawa. *Biodiversité et activités anthropogéniques : une étude en milieu dulcicole.*
- 15 h 00 Jean-Luc LANCTOT, Cégep St-Laurent. *L'étude d'un peuplement de gastéropodes sur un atoll polynésien après des essais nucléaires.*

1

Biologie/Écologie végétales et sciences forestières

Responsable : Daniel GAGNON, UQAM et Biodôme de Montréal

COLLOQUE 104

Les symbioses mycorhiziennes

Responsables : J. André FORTIN¹ et Yves PICHÉ². ¹IRBV-Université de Montréal, ²Université Laval.

Vues comme une curiosité scientifique dans les années 60-70, les symbioses mycorhiziennes sont maintenant reconnues comme un phénomène fondamental et universel dans la vie des plantes vasculaires. L'évolution des structures végétales, des espèces de plantes vasculaires et des écosystèmes terrestres a été marquée par leur coexistence avec les champignons mycorhiziens.

Morphogénèse, nutrition, résistance aux maladies et à la sécheresse, voilà quelques-uns des comportements des plantes vasculaires qui sont profondément modifiés par la coexistence avec les champignons mycorhiziens.

Comme il fallait s'y attendre, la symbiose mycorhizienne révèle aujourd'hui un potentiel d'applications colossal dont on commence à peine à soulever le voile.

Le colloque traitera donc des aspects fondamentaux de cette symbiose tout en montrant la voie vers les applications pratiques et en soulignant les enjeux économiques qui en découlent.

Lundi 16 mai

R-1860

Président : J. André FORTIN, IRBV-Université de Montréal

- 8 h 45 J. André FORTIN, IRBV-Université de Montréal. Ouverture du colloque.
- 9 h 00 Yolande DALPÉ, Agriculture et agro-alimentaire Canada. *Systématique des champignons endomycorhiziens : de la mycopoléontologie à la biochimie.*
- 9 h 40 Luc SIMON, Université Laval. *Systématique des Glomales : une approche moléculaire.*
- 10 h 20 Pause
- 10 h 40 Scott REDHEAD, Agriculture et agro-alimentaire Canada. *Mushroom Harvesting Industry in Western North America.*
- 11 h 20 Vierheilg HORST et Yves PICHÉ, Université Laval. *Facteurs biochimiques contrôlant la résistance des plantes non hôtes aux champignons endomycorhiziens à vésicules et arbuscules.*
- 12 h 00 Dîner
- 14 h 00 Nicole BENHAMOU, Université Laval. *Mécanismes cellulaires et biochimiques de la résistance aux maladies racinaires.*
- 14 h 40 Denis TAGU, INRA-CNRF-France. *Base génétique et moléculaire de la symbiose ectomycorhizienne.*
- 15 h 20 Pause
- 15 h 40 Luc DUCHESNE, Forêts Canada. *Influence du feu sur la diversité microbienne des sols.*
- 16 h 20 Yves DESJARDINS, Université Laval. *Applications fondamentales et pratiques d'un nouveau système de mycorhization in vitro.*

Mardi 17 mai

R-1860

Président : J. André FORTIN, IRBV-Université de Montréal

- 9 h 00 Marc ST-ARNAUD, IRBV-Université de Montréal. *Endomycorhizes VA et sensibilité aux maladies : synthèse de la littérature et mécanismes d'interaction probables.*
- 9 h 40 Chantal HAMEL, MAPAQ. *Endomycorhize à vésicules et arbuscules en agriculture : chimère ou panacée ?*
- 10 h 00 Pause
- 10 h 40 Christian PLENCHETTE¹ et D. Georges STRULLU². ¹INRA, France, ²Université d'Angers. *Intégration des mycorhizes VA dans une agriculture durable : standards expérimentaux.*
- 11 h 20 Jean GAGNON, MFO. *Utilisation pratique des mycorhizes en foresterie : à la croisée des chemins.*
- 12 h 00 Clôture du colloque

Mardi 17 mai

R-M140

Biologie végétale et forestière

Présidente : Zohreh TABAEIZADEH, UQAM

- 13 h 30 Annie SAUVESTY et Francine BIGRAS, CFL, Forêts Canada. *La fluorescence de la chlorophylle a comme indicatrice de stress chez les semis d'épinette blanche.*
- 13 h 45 Antonio GONZALEZ, André D'AOUST, Francine BIGRAS et Carole HÉBERT, CFL, Forêts Canada. *Interaction de la température et de la nutrition minérale sur la physiologie des semis d'épinette noire.*
- 14 h 00 Francine BIGRAS¹ et Hank MARGOLIS². ¹CFL, Forêts Canada, ²CRBF, Université Laval. *Impact des basses températures d'automne sur les semis d'épinette noire, d'épinette blanche et de pin gris.*
- 14 h 15 Sophie CALMÉ¹, Francine BIGRAS² et Hank MARGOLIS¹. ¹CRBF, Université Laval, ²CFL, Forêts Canada. *Tolérance au gel et dormance de semis de chêne rouge, d'érable à sucre et de bouleau jaune de première année.*
- 14 h 30 Gervais PELLETIER et Sylvie LALIBERTÉ, GREF, UQAM. *Étude morphologique du bourgeonnement adventif à partir d'embryons naturels de Pin gris (Pinus banksiana Lamb.) in vitro : influence de l'orientation des embryons sur les sites d'induction.*
- 14 h 45 Qing YANG et Sylvie LALIBERTÉ, GREF, UQAM. *Culture de protoplastes chez le Mélèze hybride (Larix x eurolepis Henry) à partir de matériel âgé.*
- 15 h 00 Rahmat TAVAKOL, Zahra AGHARBAOUI et Zohreh TABAEIZADEH, GREF, UQAM. *La micropropagation de l'érable rouge (Acer rubrum L.).*
- 15 h 15 Pause
- 15 h 30 Abdelmalek ELMESKAOUI¹, Marie-Josée POULIN², Yves PICHÉ² et Yves DESJARDINS¹. ¹CRH, ²CRBF, Université Laval. *Développement d'un système de co-culture endomycorhizes-vitroplants destiné à réduire le stress d'acclimatation et à améliorer la productivité des plantes propagées in vitro.*
- 15 h 45 Marta GOMEZ et François BELZILE, Université Laval. *Obtention et analyse de mutants méiotiques chez Arabidopsis thaliana.*
- 16 h 00 Martin PERRON et Jean BOUSQUET, CRBF, Université Laval. *Développement de marqueurs RAPDs pour l'étude du complexe Picea mariana (Mill.) B.S.P.- Picea rubens Sarg.*
- 16 h 15 Éric FORGET¹, Alice ROY¹, André RAINVILLE² et Jean BOUSQUET¹. ¹CRBF, Université Laval, ²ministère des Forêts. *Développement d'empreintes génétiques chez l'érable à sucre (Acer saccharum).*

16 h 30 Fabienne COLAS¹ et Stéphan MERCIER². ¹Université Laval, ²ministère des Forêts. *Les banques cryogéniques : un outil pour les programmes d'amélioration génétique.*

Écologie végétale et sciences forestières **R-M150**

Président : Daniel GAGNON, UQAM et Biodôme de Montréal

13 h 30 Carole COURSOLE^{1,2}, Denis OUELLET³ et Pierre BELLEFLEUR². ¹CRBF, ²Université Laval, ³CFL, Forêts Canada. *La vitalité des axes du bouleau jaune (Betula alleghaniensis Britton) en relation avec le rayonnement incident et les propriétés morphologiques et spectrales des feuilles.*

13 h 45 Marilou BEAUDET et Christian MESSIER, GREF, UQAM. *Effet de l'ouverture du couvert sur la croissance relative et la morphologie de trois espèces ayant différents niveaux de tolérance à l'ombre : Betula alleghaniensis, Acer saccharum et Fagus grandifolia.*

14 h 00 Sylvain PARENT et Christian MESSIER, GREF, UQAM. *Effets de la lumière sur la croissance et la vigueur de la régénération préétablie de sapin baumier en forêt boréale.*

14 h 15 Éric BÉGIN, Jean BÉGIN et Louis BÉLANGER, Université Laval. *Le concept d'auto-éclaircie chez le sapin baumier (Abies balsamea).*

14 h 30 Stéphane TREMBLAY, Jean BÉGIN et Louis BÉLANGER, Université Laval. *La productivité stationnelle de sapinières gaspésiennes de seconde venue.*

14 h 45 Denis THIBAUT, Jean BÉGIN et Marie-Josée BLAIS, Université Laval. *Estimation des pertes de croissance dans les sapinières défoliées par la tordeuse des bourgeons de l'épinette.*

15 h 00 Jean-Marie BERGERON, Université de Sherbrooke. *Ces compagnons qui ruinent nos efforts de reboisement.*

15 h 15 Pause

15 h 30 Jean-Pierre CARPENTIER, ministère des Forêts. *Modélisation de l'accroissement radial en forêt mélangée.*

15 h 45 Jean-Pierre CARPENTIER, Patrice TARDIF et Marc DU SABLON, ministère des Forêts. *ANATI : un logiciel de traitement des données pour l'analyse de tiges.*

16 h 00 Sylvain PAQUETTE¹, Louis BÉLANGER¹, Jean BISSONNETTE² et Patrick BEAUCHESNE². ¹Université Laval, ²ministère de l'Environnement. *La carte des potentiels sylvicoles à moyenne échelle : un outil intéressant pour la planification.*

16 h 15 Solange NADEAU, Luc BOUTHILLIER et Jean-Marie POULIOT, Université Laval. *Le réseau routier permanent : un outil de protection des forêts.*

16 h 30 Chantale FERLAND et Line ROCHEFORT, Université Laval. *Restauration d'une tourbière ombrotrophe côtière (Nouveau-Brunswick) après exploitation.*

16 h 45 Suzanne CAMPEAU, Denis BASTIEN et Line ROCHEFORT, Université Laval. *Restauration d'une tourbière après exploitation : recolonisation du substrat de tourbe nue par la sphaigne.*

Mercredi 18 mai

R-R120

Sciences forestières

Président : David PARÉ, Biodôme de Montréal

9 h 00 Claude CAMIRÉ, Robert MYRE et Lise BEAUSÉJOUR, CRBF, Université Laval. *Les pools d'éléments disponibles et de réserve dans le sol d'une érablière à bouleau jaune.*

9 h 15 Robert MYRE, Claude CAMIRÉ et Sylvain BOISCLAIR, CRBF, Université Laval. *Les pools d'éléments dans le bois et l'écorce de l'érable à sucre, du bouleau jaune et du hêtre d'Amérique.*

9 h 30 Marie-Claude SIROIS, Hank MARGOLIS et Claude CAMIRÉ, CRBF, Université Laval. *Fertilité de l'écosystème des versants sous pratique d'agriculture itinérante sur brûlis au Fouta Djallon, République de Guinée.*

9 h 45 Jean-François BOUCHER¹, Alison MUNSON¹ et Suzanne WETZEL². ¹CRBF, Université Laval, ²INFP, Forêts Canada. *Relations hydriques, nutrition et croissance du pin blanc en plantation soumis à des traitements sylvicoles intensifs.*

10 h 00 Mohammed S. LAMHAMEDI et Pierre Y. BERNIER, CFL, Forêts Canada. *L'effet de la taille de semis d'épinette noire sur les échanges gazeux et la croissance en réponse au régime hydrique.*

10 h 15 Pierre Y. BERNIER et Mohammed S. LAMHAMEDI, CFL, Forêts Canada. *L'effet de la compétition herbacée sur la teneur en eau du sol mesurée par TDR.*

10 h 30 Normand AUBIN, Jacques ALLAIRE et Daniel LORD, UQAC. *Influence du contenu en eau du substrat et de la profondeur de plantation sur la formation de racines adventives sur la tige de semis d'épinette noire (Picea mariana (Mill.) B.S.P.).*

10 h 45 Pause

Aménagement intégré

Président : David PARÉ, Biodôme de Montréal

11 h 00 Frédéric DOYON¹, Jean-François GIROUX¹ et Daniel GAGNON^{1,2}. ¹GREF, UQAM, ²Biodôme de Montréal. *Effets de différents aménagements sur les communautés d'oiseaux en forêt feuillue.*

11 h 15 Nancy GAGNÉ, Louis BÉLANGER, Jean HUOT et Jacques BOVET, Université Laval. *Effets des dégagements chimique et mécanique sur les populations de petits mammifères de la sapinière boréale.*

11 h 30 Éric ALVAREZ, Louis BÉLANGER et Jean HUOT, Université Laval. *Effets sur la martre d'une stratégie d'aménagement par petites coupes dispersées (en mosaïque) dans une sapinière boréale.*

11 h 45 Suzanne BEAUDRY¹, Luc C. DUCHESNE² et Benoît CÔTÉ¹. ¹Campus MacDonald, Université McGill, ²IFNP, Forêts Canada. *Utilisation des Carabidae (Coleoptera) comme indicateurs de la biodiversité et de la dynamique du sol après le brûlage dirigé, la coupe à blanc et la scarification en forêt de pin gris.*

12 h 00 Dîner

Écologie

Président : Daniel GAGNON, UQAM et Biodôme de Montréal

14 h 00 Allison ALDOUS et Marcia WATERWAY, Campus MacDonald, Université McGill. *Évolution de la plasticité phénotypique : le rôle du système de reproduction.*

14 h 15 Patrick NANTEL¹, Harry WILLIAMS¹ et Daniel GAGNON^{1,2}. ¹GREF, UQAM, ²Biodôme de Montréal. *Allométrie de la production de fleurs et de fruits chez Rhus aromatica, un arbuste vulnérable au Québec.*

14 h 30 Guylaine FOREST¹ et Daniel GAGNON^{1,2}. ¹GREF, UQAM, ²Biodôme de Montréal. *Le Genévrier de Virginie (Juniperus virginiana L.) constitue-t-il une espèce menacée au Québec ?*

14 h 45 Stéphane DÉRY et Louis BÉLANGER, Université Laval. *Dynamique du bouleau à papier (Betula papyrifera Marsh.) après coupe à blanc dans une sapinière boréale du Québec.*

- 15 h 00 Carole-Lyne RATEL, Yves BERGERON et Francine TREMBLAY, GREF, UQAM. *Composition de la banque de graines selon un gradient de succession après feu au sud de la forêt boréale.*
- 15 h 15 Pascal HÉBERT¹, Yves BERGERON¹ et Mike FLANNIGAN^{1,2}. ¹GREF, UQAM, ²IFNP, Forêts Canada. *L'influence des conditions microclimatiques sur le régime des feux au sud de la forêt boréale.*
- 15 h 30 Pause
- 15 h 45 Kim MARINEAU, Marie-Josée FORTIN et Serge PAYETTE, CEN, Université Laval. *Analyse de la diversité végétale des forêts à lichens de la baie James.*
- 16 h 00 Luc LAVOIE¹ et Luc SIROIS². ¹CEN, Université Laval, ²UQAR. *Évaluation régionale de la stabilité des forêts dans le haut-boréal au Québec nordique.*
- 16 h 15 Claude LAVOIE et Serge PAYETTE, CEN, Université Laval. *La limite des forêts subarctiques a-t-elle fluctué en réponse aux changements climatiques des 3 000 dernières années ?*
- 16 h 30 Kateri LESCOP-SINCLAIR et Serge PAYETTE, CEN, Université Laval. *Fluctuations récentes de la limite des arbres sur la côte orientale de la baie d'Hudson.*

Voir aussi le colloque suivant :

- La régénération de la zone de la forêt mixte (112)

Biophysique

Responsable : Radovan POPOVIC, UQAM

Lundi 16 mai

A-1865

Président : Pierre TANCRÈDE, UQTR

- 10 h 00 Normand DENICOURT, Pierre TANCRÈDE et Justin TEISSIÉ. *La transition principale du DPPC en monocouche : une transformation liquide-expansé à solide-condensé d'ordre élevé.*
- 10 h 20 Richard SALVETAT, Philippe EULLAFFROY et Radovan POPOVIC. *Analyse de spectre d'absorption de complexes Chlorophylle-protéines par déconvolution.*
- 10 h 40 Philippe EULLAFFROY, Richard SALVETAT, Patrick CHOQUETTE, Fabrice FRANCK et Radovan POPOVIC. *Étude de l'influence de la température sur les étapes de la synthèse chlorophyllienne.*
- 11 h 00 Patrick CHOQUETTE, Adel ANTIPPA, Philippe EULLAFFROY, Richard SALVETAT et Radovan POPOVIC. *Détermination de demi-vies durant la synthèse de pigments initiée par la lumière.*
- 11 h 20 Judith GALLANT, Bruce MAINSBRIDGE, Veeranjaneyulu KONKA et Roger M. LEBLANC. *Topographie du Photosystème II en film monomoléculaire examinée par microscopie par effet tunnel.*
- 11 h 40 Danielle BONENFANT et Michel LAFLEUR. *Étude de systèmes modèles des lipides du stratum corneum par spectroscopie infrarouge transformée de Fourier.*

Affiches

- 10 h 00 à 12 h 00 1. Jean-François COMTOIS et Claude GICQUAUD. *Effet des têtes polaires sur l'interaction entre l'actine et les lipides membranaires : une étude par microscopie électronique et calorimétrie différentielle à balayage.*
2. Hélène BOMBARDIER, Mario BOUCHARD, Michèle AUGER et Claude GICQUAUD. *Effets de l'ATP sur l'actine.*

Président : Richard SALVETAT, UQAM

- 14 h 00 Samir ÉLOUATIK et François BOUCHER. *Modulation de la réponse photoélectrique de la bactériorhodopsine.*
- 14 h 20 Martin LAMOUREUX et Daniel VOCELLE. *Isomérisation du rétinol et de ses dérivés.*
- 14 h 40 Mario MÉTHOT, Christian SALESSE et François BOUCHER. *Orientation de la protéine photosensible bactériorhodopsine aux interfaces air-eau et air-solide.*
- 15 h 00 Marc BRULLEMANS, Olivier HELLUIN, Pascal COSETTE, Jean-Yves DUGAST et Hervé DUCLOHIER. *Reconstitution membranaire de peptides synthétiques modélisant certaines régions fonctionnelles du canal sodique voltage-dépendant.*
- 15 h 20 Normand DENICOURT, Michèle GAGNA-BRUNETTE et Rémy SAUVÉ. *Stratégie d'incorporation dans les systèmes de reconstitution membranaire de longue survie.*
- 15 h 40 Stéphanie MARENGO, Daniel HOUE, René OUELLET et Johan E. VAN LIER, Université de Sherbrooke. *Mesure du rendement d'oxygène singulet généré à partir de photosensibilisateurs tumoraux à base de naphthalocyanines et de phtalocyanines.*

Biotechnologie

Responsable : Mircea-Alexandru MATEESCU, UQAM

Mercredi 18 mai

A-1875

Président : Val MICUSAN, Institut Armand-Frappier

- 9 h 00 Gervais BÉRUBÉ¹, Achilles LAU² et Christopher H.J. FORD². ¹UQTR, ²Memorial University of Newfoundland. *Développement de nouveaux réactifs de liaison hétérobifonctionnels conçus pour le couplage anticorps drogues.*
- 9 h 20 Nguyet Hong TRAN TRUNG^{1,2}, André MORIN^{1,2} et Hélène DUBEAU². ¹Agriculture Canada (CRDA), ²UQAM. *Criblage de microorganismes producteurs de l'hydantoïnase par culture continue.*
- 9 h 40 Stéphane VIAU, Gisèle LAPOINTE et Danielle LEBLANC, Agriculture Canada (CRDA). *Développement d'une sonde moléculaire à partir du gène de la D-hydantoïnase de Pseudomonas putida DSM 84 et son utilisation comme outil de détection.*
- 10 h 00 Élyse POITRAS^{1,2}, André MORIN^{1,2} et Hélène DUBEAU². ¹Agriculture Canada (CRDA), ²UQAM. *Extraction d'une hydantoïnase végétale et son utilisation comme biocatalyseur dans la synthèse des acides.*
- 10 h 20 Xin-Tao WANG^{1,2}, Marie-Josée DUMOULIN¹, Bruno MONDOVI² et Mircea-Alexandru MATEESCU¹. ¹UQAM, ²Université de Rome. *Purification chromatographique simultanée de la céruloplasmine et de l'amineoxydase sériques de bœuf.*
- 10 h 40 Marie-Annick FORGET-D. et Alain FOURNIER, INRS-Santé. *Une nouvelle stratégie de synthèse de BO-123, un antagoniste des récepteurs ET_A de l'endothéline.*
- 11 h 00 Maamar ACHACHA et Khyali R. MITTAL, Université de Montréal. *Mise en évidence des antigènes de surface des Serpulina (Treponema) porcines par des techniques immunohistochimiques en utilisant les anticorps monoclonaux.*
- 11 h 20 M.V. MARANDI et K.R. MITTAL, Université de Montréal. *Caractérisation antigénique d'une protéine majeure de la membrane externe de Pasteurella multocida à l'aide d'anticorps monoclonaux.*
- 11 h 40 Sandip MUKHOPADHYAY et Yves DESJARDINS, Université Laval. *Expression du gène GUS dans des protoplastes d'asperge électroporés.*

1

Endocrinologie

Responsable : Joanne PAQUIN, UQAM

Jeudi 19 mai

A-1875

Président : Georges PELLETIER, CHUL

- 9 h 00 Michel VALLÉE et Alain BÉLANGER, CHUL. *L'enzyme P450c21 de la surrénale de cobaye requiert une activation post-traductionnelle.*
- 9 h 20 Alain FLEURY, Alain BÉLANGER et Yves TREMBLAY, CHUL. *Caractérisation dans la surrénale de cobaye d'un ADNc pleine longueur codant pour le cytochrome P450c21.*
- 9 h 40 Guy BÉLANGER, Éric LÉVESQUE et Alain BÉLANGER, CHUL. *Présence de l'ARNm de l'UDP glucuronosyltransférase dans des tissus androgéno-dépendants chez le rat.*
- 10 h 00 Chantal GUILLEMETTE et Alain BÉLANGER, CHUL. *Régulation de l'activité glucuronosyltransférase active sur les stéroïdes par les androgènes et les anti-androgènes dans la lignée cancéreuse de prostate humaine LNCaP.*
- 10 h 20 Pause
- 10 h 30 Claude BEAUDOIN et Yves TREMBLAY, CHUL. *Stabilisation des messagers 3 β -hydroxystéroïde déshydrogénase (3 β -HSD) et estradiol 17 β -hydroxystéroïde déshydrogénase (E-17 β -HSD) par l'AMPc dans la lignée JEG-3.*
- 10 h 50 Nathalie PAGÉ, Nalini WARRIAR, Chunying YU, Manjapra V. GOVINDAN, CHUL. *Spécificité tissulaire de l'action des androgènes et la 11 β -hydroxystéroïde déshydrogénase dans les LNCaP.*
- 11 h 10 Martin TREMBLAY, Serge AUGER et Donald POIRIER, CHUL. *Synthèse de dérivés 16-(bromoalkyl)-estradiol ayant des propriétés inhibitrices sur la 17 β -hydroxystéroïde déshydrogénase (17 β -HSD) cytosolique du placenta humain.*
- 11 h 30 Serge AUGER et Donald POIRIER, CHUL. *Développement d'inhibiteurs de la 17 β -HSD cytosolique placentaire, les 6-thioalkylamide estradiols.*
- 11 h 50 Carlos REYES-MORENO, Éliane LAVERGNE, Gilles FRENETTE, Rodolphe MAHEUX et Michael KOUTSILIERIS, CHUL. *Caractérisation des cellules dérivées du muscle lisse (cellules KW) du myomètre humain : effets des hormones stéroïdiennes sur la prolifération cellulaire.*
- 12 h 10 Dîner

Présidente : Simone CHEVALIER, Hôpital général de Montréal

- 13 h 30 Bernard LAVALLÉE et Alain BÉLANGER, CHUL. *Caractérisation de la spécificité du substrat stéroïdien de la lécithine : cholestérol acyltransférase.*
- 13 h 50 Peivand PIROUZI¹, Roland SAVARD², Julie LAFOND² et Jacques ROBIDOUX². ¹Université de Montréal, ²UQAM. *Interaction du 17 β -estradiol et de l'épinéphrine sur la lipolyse adipo-cytaire chez la rate : rôle de l'adénosine et des protéines kinases C.*
- 14 h 10 François BERNIER, Irma LOPEZ-SOLACHE, Fernand LABRIE et Van LUU-THE, CHUL. *Clonage de l'ADN complémentaire codant pour l'estrogène sulfotransférase de placenta humain.*
- 14 h 30 Nalini WARRIAR, Nathalie PAGÉ, Chunying YU et Manjapra V. GOVINDAN, CHUL. *Cellules cancéreuses de la prostate : inhibition de l'activation de la transcription.*
- 14 h 50 Julie SOUCY et Jacques LEBLANC, Université Laval. *Effet d'un repas riche en protéines sur la sécrétion d'insuline et du glucagon.*

Affiches

A-1824

Présidente : Simone CHEVALIER, Hôpital général de Montréal

- 15 h 10 à 17 h 30
1. Ester Garcia DE YEBENES et Georges PELLETIER, CHUL. *Effets de la déhydroépiandrosterone (DHEA) sur l'expression génétique de la prolactine chez le rat mâle et femelle.*
 2. Chunying YU, Nalini WARRIAR, Nathalie PAGÉ et Manjapra V. GOVINDAN, CHUL. *Interaction du complexe de récepteur des glucocorticoïdes avec GRE : les monomères du récepteur.*
 3. André LEMAY¹, Ali AKOUM¹, Claude LAZURE², Gilles FRENETTE³ et Michael KOUTSILIERIS³. ¹Centre de recherche de l'hôpital St-François-d'Assise de Québec, ²Institut de Recherches cliniques de Montréal, ³CHUL. *Activité mitogénique de fragments d'Insulin Growth Factor Binding Protein-3 (IGFBP-3) purifiés à partir de liquide péritonéal de femmes normales.*
 4. Carlos REYES-MORENO, Gilles FRENETTE, Éliane LAVERGNE et Michael KOUTSILIERIS, CHUL. *Interactions paracriniques entre les cellules du cancer de la prostate et les ostéoblastes : implications dans la pathogénèse des tumeurs ostéoblastiques induites par les cellules PA-III chez les rats Lobund-Wistar.*

Voir aussi le colloque

— Cancer : la recherche et l'espoir (108)

Génie biomédical

Responsable : Louise BRISSETTE, UQAM

Mardi 17 mai

A-1970

Présentations orales

Président : Guy CLOUTIER, Institut de Recherches cliniques de Montréal, Université de Montréal

- 9 h 00 Ghislain SAVOIE et Robert GUARDO, École Polytechnique. *Développement d'un nouveau tomographe d'impédance électrique.*
- 9 h 30 Andy ADLER, Robert GUARDO et Yves BERTHIAUME, École Polytechnique et Hôtel-Dieu de Montréal. *Reconstruction d'image en tomographie d'impédance électrique.*
- 10 h 00 Pause
- 10 h 15 Diego MANTOVANI, Gaétan LAROCHE et Robert GUIDOIN, hôpital St-François-d'Assise. *Étude biomécanique des anastomoses dans les prothèses artérielles en téflon microporeux.*
- 10 h 45 Patrice MANGEARD¹, Pierre-A. MATHIEU² et Michel BERTRAND¹. ¹École Polytechnique, ²Université de Montréal. *Étude analytique et expérimentale de l'électromyogramme.*
- 13 h 00 Élie ALAM et Pierre-A. MATHIEU, Université de Montréal. *Stationnarité et normalité du signal EMG chez la personne hémiplegique.*
- 13 h 30 Hichem BEN-AYED et Pierre-A. MATHIEU, Université de Montréal. *Analyse paramétrique du signal électromyographique.*
- 14 h 00 Pause
- 14 h 15 Nader MORCOS, Jean MEUNIER et Arto DEMIRJIAN, Université de Montréal. *Analyse de radiographies de la main pour l'estimation de l'âge osseux.*
- 14 h 45 Farida CHERIET, Jean MEUNIER, Marc VERREULT et Jacques LESPÉRANCE, Université de Montréal et Institut de cardiologie de Montréal. *Auto-calibration d'un système de cinéangiographie biplan.*

Affiches

A-1824

Président : Guy CLOUTIER, Institut de Recherches cliniques de Montréal, Université de Montréal

- 11 h 15 à 12 h 00 1. Liviu BURSANESCU¹ et Virgil VASILIU². ¹UQAM, ²Institut de physique atomique MG6, Bucarest. *Équipement pour thérapie et stimulation photo-biologique avec radiations laser de faible niveau énergétique.*
2. Roland LAMER¹, Denis LACROIX², Jean MEUNIER¹, Martin TREMBLAY², Valérie FRAÏLE² et Yves CHAPUT². ¹Université de Montréal, ²hôpital Notre-Dame. *Méthode d'affichage 2D couleur de la cartographie EEGQ, une technique d'imagerie cérébrale.*

Neurobiologie et physiologie

Responsable : Richard LARIVIÈRE, IRCM/Université de Montréal

Jeudi 19 mai

Président : Roland SAVARD, UQAM

A-2830

- 8 h 30 Hélène GIROUARD, Peivand PIROUZI, Julie LAFOND et Roland SAVARD, UQAM. *L'effet des prostaglandines de type E2 sur la stimulation β -adrénergique de la lipolyse adipocytaire.*
- 8 h 45 François D'ALLAIRE, Claude ATGIÉ et Louis BUKOWIECKI, Université Laval. *Rôle des récepteurs β -1- et β 3-adrénergiques dans la régulation de l'activité thermogénique des adipocytes bruns de rat.*
- 9 h 00 Abderrahmane ALIOUA et Éric ROUSSEAU, Université de Sherbrooke. *L'effet relaxant de l'ATP est-il dû à une activation des canaux ioniques de la membrane des muscles lisses des voies respiratoires ?*
- 9 h 15 Nathalie VALDÉS, François AUCLAIR et Raymond MARCHAND, Université Laval. *Effets de la présence d'un dérivé de la vitamine A sur des structures du système nerveux de l'embryon de rat.*
- 9 h 30 Véronique GIRODIAS, Patricia JELENIC et Roger GODBOUT, Université de Montréal. *Effet du gamma-hydroxybutyrate sur la neurotransmission dopaminergique dans le système méso-cortical chez le rat.*
- 9 h 45 Lorraine RIOPEL, Karen M. DEWAR, Allan SMITH et Tomás A. READER, Université de Montréal. *Distribution des sites de recapture pour la sérotonine dans le cerveau de la souris lurcher.*
- 10 h 00 Pause
- 10 h 15 Martin CARLI, Soheila AFKHAMI-DASTJERDIAN et Tomas A. READER, Université de Montréal. *Liaison du [3 H]8-OH-DPAT aux récepteurs 5-HT_{1A} du cortex cérébral du rat après traitements aigus aux antidépresseurs.*
- 10 h 30 Emmanuel K. NÉNONÉNÉ, Fatiha RADJA et Tomás A. READER, Université de Montréal. *Liaison du [3 H]8-OH-DPAT aux récepteurs 5-HT_{1A} centraux : hétérogénéité biochimique.*
- 10 h 45 Marie-Claude ASSELIN et André PARENT, Université Laval. *Étude comparative de la localisation cellulaire de la préproenkephaline dans le striatum du rat et du singe écureuil (Saimiri sciureus).*
- 11 h 00 Ali CHARARA, Yoland SMITH et André PARENT, Université Laval. *Organisation synaptique des projections glutamatergiques du noyau pédonculopontin vers les neurones dopaminergiques du mésencéphale chez le primate.*
- 11 h 15 Éric SHINK et Yoland SMITH, Université Laval. *Organisation synaptique des afférences GABAergiques et glutamatergiques aux neurones du pallidum chez le singe-écureuil.*
- 11 h 30 Mamadou SIDIBÉ et Yoland SMITH, Université Laval. *Organisation synaptique des afférences thalamiques sur les neurones de projection du striatum chez le singe.*
- 11 h 45 Blandine JARDON¹ et Nicole BONAVENTURE². ¹Université de Montréal, ²CNRS, France. *Plasticité du NOC monoculaire chez la grenouille = implication des transmissions GABAergiques, cholinergiques et glutamatergiques prétables.*

Affiches

A-1824

Président : Richard LARIVIÈRE, IRCM/Université de Montréal

- 13 h 30 à 14 h 30
1. Harry H. WEBSTER¹, Wolfgang HÄRTIG², Gert BRÜCKNER², Kazuo SEMBA², Douglas D. RASMUSSEN³ et Robert W. DYKES¹. ¹Université de Montréal, ²Université de Leipzig, Allemagne, ³Université de Dalhousie, N.-É. *Immunoréactivité à la calbindin et à la parvalbumine pendant la réorganisation corticale.*
 2. Anne-Cécile DESFAITS, Julie LAFOND et Roland SAVARD, UQAM. *Implication de la voie adrénérique alpha-1 dans l'activité de la lipase lipoprotéique du tissu adipeux de hamster femelle.*
 3. Marie-Claude GAGNON, Lucie SIMONEAU, Roland SAVARD et Julie LAFOND, UQAM. *Transport de l'acide linoléique par le syncytiotrophoblaste du placenta humain.*
 4. Abderrahmane AMANE, Lucie SIMONEAU, Roland SAVARD et Julie LAFOND, UQAM. *Identification des isotypes de la PKC dans le syncytiotrophoblaste du placenta humain.*
 5. Lucie SIMONEAU, Roland SAVARD et Julie LAFOND, UQAM. *Présence des récepteurs à la calcitonine gene related-protein dans les membranes du syncytiotrophoblaste placentaire humain.*
 6. Louis FOURNIER, Diane MAJOR et Raymond CLOUTIER, Université Laval. *Des vibrations pour traiter l'augmentation de la tension pulmonaire secondaire au barotraumatisme pulmonaire : expérimentation chez l'agneau nouveau-né.*
 7. Fanny GUÉRIN, Bernadette SKA et Sylvie BELLEVILLE, Université de Montréal. *Hétérogénéité dans les capacités des personnes âgées normales à dessiner et à percevoir des figures tridimensionnelles.*
 8. Huai JIANG, Pierre POIRIER, Franco LEPORÉ, Maurice PTITO et Jean-Paul GUILLEMOT, Université de Montréal. *Une nouvelle aire corticale auditive chez le chat : le cortex ectosylvien antérieur (CEA).*

Président : Guy MASSICOTTE, UQTR

A-2830

- 14 h 30 Ety BITTON et John V. LOVASIK, Université de Montréal. *Évaluation longitudinale du bris du film lacrymal pré-cornéen chez l'humain.*
- 14 h 45 Lynda BILODEAU, Jocelyn FAUBERT et Pierre SIMONET, Université de Montréal. *Effet de l'aberration chromatique transverse induite sur la sensibilité au mouvement pour des réseaux rouge-vert et bleu-jaune.*
- 15 h 00 Vasile DIACONU et Jocelyn FAUBERT, Université de Montréal. *Phénomène de non-additivité de couleurs avec des stimuli à spectre large évalué par seuils radiométriques.*
- 15 h 15 Marc GAGNON, John V. LOVASIK et Hélène KERGOAT, Université de Montréal. *Effet produit par une augmentation unilatérale de la PIO sur les pERG.*
- 15 h 30 Marie-Sylvie ROY, Jacqueline ORQUIN, Jurate ULECKAS et Magda BARSOUM-HOMSY, Université de Montréal. *Effet de l'expérience visuelle précoce vécue par le prématuré sur la maturation des potentiels évoqués visuels.*
- 15 h 45 Pause
- 16 h 00 Anne BELLEFEUILLE¹, Jocelyn FAUBERT¹ et Michel PANISSET². ¹Université de Montréal, ²Université McGill. *Fonctions visuelles dans le cas d'un syndrome de Balint.*
- 16 h 15 Sophie ROUSSEAU et Pierre LACHAPPELLE, Université McGill. *Y a-t-il une limite à la phototransduction rétinienne ?*
- 16 h 30 Michelle McKERRAL^{1,2}, Pierre LACHAPPELLE¹, Robert C. POLOMENO¹ et Franco LEPORÉ². ¹Université de Montréal, ²Université McGill. *Mise en évidence d'une dichotomie dans le temps de conduction rétino-cortical chez l'humain.*

- 16 h 45 **Éric TARDIF¹, André BERGERON¹, Maurice PTITO¹, Franco LEPORÉ¹ et Jean-Paul GUILLEMOT².** ¹Université de Montréal, ²UQAM. *Sensibilité aux fréquences spatiales des cellules de l'aire 21a chez le chat.*
- 17 h 00 **Jean-Paul GUILLEMOT¹, Louis RICHER², André BERGERON³, Éric TARDIF³, Maurice PTITO³ et Franco LEPORÉ³.** ¹UQAM, ²UQAC, ³Université de Montréal. *Sensibilité spatiale des neurones de la zone calleuse de l'aire 19.*
- 17 h 15 **Stéphanie CAILLÉ, Alessandra SCHIAVETTO et Maryse LASSONDE,** Université de Montréal. *Évaluation de la communication interhémisphérique chez un sujet présentant une agénésie calleuse.*

Nutrition et technologie alimentaire

Responsable : Wanda SMORAGIEWICZ, UQAM

Mercredi 18 mai

A-1850

Nutrition

Présidente : Monique LACROIX, Institut Armand-Frappier

- 9 h 30 **Michèle LIVINGSTON¹, Priscille MASSÉ¹, Louis-Marie SIMARD² et Laurent SAVOIE³.** ¹Université de Moncton, ²hôpital Dr G.L. Dumont, Moncton, ³Université Laval. *Profil des acides aminés plasmatiques lors de l'administration de stéroïdes anovulants.*
- 9 h 50 **Aline BOLDUC, Nathalie MERCIER, Isabelle GALIBOIS et Laurent SAVOIE,** Université Laval. *Effet d'une solution entérale enrichie en L-glutamine sur la morphologie et la fonction intestinales de lapins sous-alimentés et recevant du méthotrexate.*
- 10 h 10 **Lita VILLALON,** Université de Moncton. *Impact et efficacité du programme de support alimentaire de la Banque alimentaire de Mapleton (BAM).*
- 10 h 30 **Joanne ROY, Lita VILLALON et Anne PAULIN,** Université de Moncton. *Évaluation du contenu et de la mise en place du programme Sport et nutrition pour les athlètes du Canada (SNAC).*
- 10 h 50 **Anne LÉGER-MAILLET¹, Hélène PAYETTE² et Auréa CORMIER¹.** ¹Université de Moncton. ²Centre de recherche en gérontologie et gériatrie, Sherbrooke. *Apports énergétiques et nutritionnels des personnes âgées bénéficiaires et non bénéficiaires des services d'aide alimentaire à domicile.*

Technologie alimentaire

A-1850

Présidente : Monique LACROIX, Institut Armand-Frappier

- 14 h 00 **Paul MICHEL, Raymond CHARBONNEAU et Louise DESCHÈNES,** Institut Armand-Frappier. *Effet des volatils générés par l'irradiation des emballages plastique sur la flore microbienne des aliments.*
- 14 h 20 **Ismaël M. KONÉ¹, Monique LACROIX², Marcel GAGNON² et Leroy PAZDERNIK¹.** ¹UQTR, ²Institut Armand-Frappier. *Effet de l'irradiation gamma sur le gras et la qualité du poulet.*
- 14 h 40 **Guylaine TRACHY, Jacques GOULET et Gaston PICARD,** Université Laval. *Effet antimicrobien du chitosan.*
- 15 h 00 **Michel LÉVESQUE et Gaston PICARD,** Université Laval. *Optimisation de l'extraction de la chitine des carapaces de crustacés.*
- 15 h 20 **Étienne DAKO,** Université Laval. *Étude de l'autolyse : propriétés autolytiques des bactéries lactiques et détermination de la nature enzymatique du matériel relargué.*

Affiches. Nutrition et technologie alimentaire.

A-1824

Présidente : Wanda SMORAGIEWICZ, UQAM

- 16 h 00 **1. Naga TAKIA et Yvan BEAULIEU,** Université Laval. *Fermentation du millet (Penisetum typhoides) selon le procédé traditionnel du Tchad.*
- 18 h 30 **2. France GENEST¹, Huguette TURGEON-O'BRIEN¹, Luc DESCHÈNES² et Jacques BRISSON².** ¹Université Laval, ²Hôpital du Saint-Sacrement. *Relation entre l'état nutritionnel en lipides et la mastalgie cyclique (MC) dans une étude: cas témoins chez un groupe de femmes non ménopausées.*
- 3. Simon BEAUDOIN¹, Daniel GODBOUT², Claude GARIÉPY³ et Gaston PICARD¹.** ¹Université Laval, ²Breton Agri-Management inc., ³Agriculture Canada. *Mesure de l'influence de la régie pré-abattage sur la qualité de la viande de porc.*

Pharmacologie

Responsable : Michel FOURNIER, UQAM

Lundi 16 mai

A-1730

Pharmacologie

Président : Jules BRODEUR, Université de Montréal

- 9 h 00 Sam COOPER¹, Feng LI¹, Honggang BI² et Michel G. CÔTÉ¹. ¹INRS-Santé, ²Smith Kline Beecham Pharmaceuticals. *Identification et détermination des énantiomères du moprolool et de ses métabolites dans l'urine humaine par chromatographie liquide à haute performance et par spectrométrie de masse.*
- 9 h 20 Éric TRONCY, Sophie CUVELLIEZ et Diane BLAIS, Faculté de médecine vétérinaire, Université de Montréal. *Aspects pharmacodynamiques du butorphanol en administration épidurale lombo-sacrée chez le chien.*
- 9 h 40 Alexandra DUGUAY et Gabriel L. PLAA, Université de Montréal. *L'altération membranaire dans la cholestase intrahépatique.*
- 10 h 00 Toni ANTONETTI^{1,2}, Guy MASSICOTTE^{1,2} et Richard BRIÈRE¹. ¹Centre de recherche Fernand-Seguin, hôpital L.-H.-Lafontaine, ²UQTR. *Modulation de la liaison du [³H]TJCP au site phencyclidine du récepteur NMDA par le 1,3-di(2-toly)guanidine.*
- 10 h 20 Pierrot HARVIE, André DESORMEAUX, Denis BEAUCHAMP, Michel TREMBLAY, Louise POULIN et Michel G. BERGERON, Centre hospitalier de l'Université Laval. *Utilisation de liposomes modifiés avec du polyéthylène glycol («Stealth®») pour le transport d'agents antiviraux.*
- 10 h 40 Édouard KOUASSI, Éric ARCHAMBAULT et Chantal BARON, Centre de recherche de l'hôpital Maisonneuve-Rosemont, Université de Montréal. *Évaluation de la mesure du calcium intracellulaire dans les cellules leucémiques B humaines par cytométrie en flux à l'aide des sondes fluo-3 et SNARF-1 combinées.*
- 11 h 00 Nathalie LEBEL¹, Pedro D'ORLÉANS-JUSTE¹, Alain FOURNIER² et Pierre SIROIS¹. ¹Université de Sherbrooke, ²INRS-Santé. *Caractérisation du métabolisme des endothélines dans le poumon.*
- 11 h 20 Daniel ARSENEAULT, Karim MAGNI, Solange CLOUTIER, Martin SIMARD et Pierre SIROIS, Université de Sherbrooke. *Étude de l'implication du thromboxane A₂ dans le développement de l'hyperréactivité bronchique.*
- 11 h 40 Karim MAGNI, Solange CLOUTIER, Martin SIMARD, Daniel ARSENEAULT, François BLANCHETTE et Pierre SIROIS, Université de Sherbrooke. *Relation entre l'hyperréactivité bronchique et l'inflammation pulmonaire chez le cobaye injecté avec des billes de Sephadex.*
- 12 h 00 Jean-Claude J. BERTRAND, Damian SORIN, Damian ZOA, Khan LIN DO, Chan TAK-HANG et Brian LEYLAND-JONES, Université McGill. *Effet des tétrazépinones sur des cellules de cancer humain.*
3. André BILODEAU et Philip SPEAR, UQAM. *Modulation du métabolisme de la vitamine A hépatique des caillies japonaises (Coturnix coturnix japonica) par les biphenyles polychlorés : développement d'un modèle avien de la toxicité.*
4. Aristocle NDYIBAGIRA¹, Philip SPEAR¹, Marie-Josée CLOUTIER¹ et Perry ANDERSON². ¹UQAM, ²Université Concordia. *Effet des BPC sur la dynamique de la vitamine A : étude de bioindicateur de toxicité chez les poissons.*
5. Roch P. BOIVIN, Léon RIOUX et Donald POIRIER, CHUL et Université Laval. *Inhibition de la 17 β -HSD par des dérivés de l'estradiol ayant en position 7 α une chaîne undecanyl différemment fonctionnalisées.*
6. François POMERLEAU, François LEPITRE et Alain CADIEUX, Université de Sherbrooke. *Métabolisme pulmonaire de la substance P (SP).*
7. Frédéric CALON¹, Martin GOULET¹, Pierre BLANCHET², Jean-Claude MARTEL^{1,2}, Paul J. BÉDARD² et Thérèse DI PAOLO¹. ¹École de pharmacie, ²Département de pharmacologie, Université Laval. *Récepteurs GABA_A, striataux et pallidiaux de singes MPTP ayant reçu un traitement avec un nouvel agoniste du récepteur dopaminergique D2.*
8. Shouqi LUO, Yves MÉRAND, Martin LEPAGE et Fernand LABRIE, CHUL et Université Laval. *Libération contrôlée de faibles doses d'acétate de médroxyprogestérone (MPA). Inhibition de la croissance du carcinome mammaire humain ZR-75-1 chez la souris nue.*
9. Mira MOORJANI¹, Agnès LEJEUNE², Jacques LACROIX¹, Claude GICQUAUD², Patrick POYET¹ et René C. GAUDREAU¹. ¹Hôpital St-François-d'Assise, ²UQTR. *Préparation et utilisation des nanoérythrocytes pour le transport des médicaments.*
10. P. DUGUAY, H.F. CHEN, P. DALOZE et L. DUMONT, Université de Montréal. *Préservation des réactivités endothéliales et musculaires lisses coronariennes après transplantation cardiaque chez le rat.*
11. Julie BOIVERT et Louis DUMONT, Université de Montréal. *Interaction entre les propriétés vasoactives de l'aprilim et celles de l'acétylcholine dans des aortes de rat.*
12. M. VÉRONNEAU, G. JASMIN, L. PROSCHEK et L. DUMONT, Université de Montréal. *Réactivité coronarienne au nitroprussiate de sodium (SNP) et à l'acétylcholine (ACh) chez le hamster cardiomyopathique.*
13. Peivand PIROUZI¹, Roland SAVARD², Julie LAFOND² et Jacques ROBIDOUX². ¹Université de Montréal, ²UQAM. *L'inhibition in vitro de la voie β -estradiol est contrôlée par l'adénosine et l'activité des phosphodiesterases nucléotidiques cycliques.*
14. Daniel LEYNI-BARBAZ, Mahmoud SHARKAWI, Ibrahim YOUSEF, Université de Montréal. *Effet de la cholestase induite par le 17 α éthinyl estradiol sur l'élimination sanguine et biliaire de l'éthanol chez le rat.*
15. Chantevy POU et Annick FARGIN, Université de Montréal. *Expression permanente du récepteur sauvage à la sérotonine 1A dans des cellules eucaryotes : caractéristiques de liaison.*
16. Marie-Josée DUMOULIN¹, Ramez CGAHIBE², Réginald NADEAU² et Mircea-Alexandru MATEESCU¹. ¹UQAM, ²Université de Montréal et Centre de recherche de l'hôpital du Sacré-Coeur de Montréal. *La céruloplasmine, la*

Affiches. Toxicologie, pharmacologie.

A-1824

Président : Philip SPEAR, UQAM

- 14 h 00 1. Sophie BÉLAIR, Institut Armand-Frappier. *Étude de la biosynthèse du taxol et isolation de nouveaux taxanes à partir de Taxus canadiensis.*
- 16 h 30 2. Nicolas GILBERT, Marie-Josée CLOUTIER et Philip SPEAR, UQAM. *Effets d'un BPC sur le métabolisme de l'acide rétinolique chez la truite arc-en-ciel.*

superoxyde dismutase et l'albumine comme piègeurs de radicaux libres générés par l'électrolyse. Étude comparative in vitro et ex vivo sur le cœur isolé de rat.

17. Roxana ATANASIU¹, Marie-Josée DUMOULIN², R. CHAHINE¹, M.-A. MATEESCU² et R. NADEAU¹. ¹Université de Montréal et Centre de recherche de l'hôpital du Sacré-Cœur de Montréal, ²UQAM. *Les effets antiarythmiques de la céruloplasmine comme piègeur de radicaux libres dans le cœur isolé en ischémie et reperfusion.*
18. Yves PAYETTE, Mario LACHAPELLE, Jacques BERNIER, Michel FOURNIER, Krzysztof KRZYSTYNIAK, UQAM. *Effets cytotoxiques et ultrastructuraux du cadmium sur le cycle cellulaire et la sécrétion d'interleukine-2 par les lymphocytes.*
19. Marie-Josée CREVIER, Monica GRAZIANO, Denis FLIPO, Krzysztof KRZYSTYNIAK, Denis ARCHAMBAULT et Michel FOURNIER, UQAM. *Études comparatives de l'immunotoxicité du benzo(α)pyrène (B α P), de l'Aroclor, de la dieldrine et du cadmium chez la souris.*
20. Monica GRAZIANO, Denis FLIPO, Jacques BERNIER, Krzysztof KRZYSTYNIAK, Sami FADLALLAH, Francine DENIZEAU et Michel FOURNIER, UQAM. *L'emploi de la cytométrie en flux pour la détermination des adduits d'ADN suite à une exposition à la N-nitrosodiméthylamine (NDMA).*
21. Sylvain DE GUISE^{1,3}, Daniel MARTINEAU², Pierre BÉLAND³ et Michel FOURNIER¹. ¹UQAM, ²Faculté de médecine vétérinaire, Université de Montréal, ³Institut national d'écotoxicologie du Saint-Laurent. *Évaluation des fonctions immunitaires chez le béluga.*
22. Richard DESJARDINS¹, Krzysztof KRZYSTYNIAK¹, Hélène-Marie THÉRIEN², P. TANCREDE², Wanda BANSKA¹ et Michel FOURNIER¹. ¹UQAM, ²UQTR. *Immunopotentiating Potential of Multilamellar Liposome Vesicles (MLV) Related to the Lipid Composition.*
23. Pierre ASSELIN, Michel FOURNIER et Roland SAVARD, UQAM. *Effets immunosuppresseurs de l'exercice physique chez le rongeur.*

Santé et sécurité du travail, ergonomie

Responsable : Karen MESSING, UQAM

Mardi 17 mai

J-1920

Santé au travail

Présidente : Agathe CROTEAU, Centre de santé publique de Québec

- 9 h 30 Agathe CROTEAU, Centre de santé publique de Québec. *Synthèse et analyse critique des études épidémiologiques portant sur les agresseurs de nature ergonomique et la grossesse.*
- 9 h 50 Pierre PATRY et Chantal BRISSON, Université Laval. *Invalité permanente pour maladies musculosquelettiques chez certaines catégories professionnelles.*
- 10 h 10 Philippe GUERRIER¹, Romain CÔTÉ², Manon PAUL², Marc RHAINDS¹, Jean-Philippe WEBER³ et Jean-Guy GUILLOT³. ¹Direction régionale de santé publique, région de Québec, ²Comité de santé environnementale de Québec, ³CHUL. *L'utilisation d'instruments médicaux contenant du mercure dans les centres hospitaliers du Québec : la recherche de solutions de rechange.*
- 10 h 30 Alain MARCHAND et Marcel SIMARD, Université de Montréal. *Les stratégies organisationnelles de développement de l'implication participative des contremaîtres en prévention des accidents de travail.*
- 10 h 50 Anne ST-JACQUES et Jacqueline DIONNE-PROULX, UQTR. *Validation d'une grille d'analyse de la conformité aux normes.*

COLLOQUE 114

L'ergonomie au Québec : la diversité des pratiques et de la recherche

Responsables : Karen MESSING¹, Jean-Pierre BRUN², Alain GARRIGOU³ et France RUEST⁴. ¹CINBIOSE, UQAM, ²Université Laval, ³Institut de recherche en santé et en sécurité du travail, ⁴UQAR.

L'ergonomie est la discipline qui analyse l'activité de travail. Dans des situations problématiques, l'analyse permet de transformer le travail pour le rendre plus salubre pour les personnes qui l'effectuent tout en gardant une productivité adéquate, voire améliorée. L'ergonomie québécoise est la confluence de plusieurs tendances nord-américaines et européennes. Ce colloque vise la présentation de regards divers sur l'activité de travail, dans un contexte qui permet de les confronter et d'en faire ressortir les aspects les plus intéressants.

Lundi 16 mai

J-1045

Organisation du travail et troubles musculosquelettiques

Présidente : Karen MESSING, UQAM

- 8 h 30 Inscription
- 9 h 00 Karen MESSING. Mot de bienvenue.
- 9 h 15 Philippe DAVEZIES, Université de Lyon (conférencier invité). *L'ergonomie et l'organisation du travail.*
- 10 h 00 Pause
- 10 h 30 George TOULOUSE¹, Nicole VÉZINA² et Lucie GEOFFRION². ¹IRSST, ²UQAM. *Approche ergonomique des lésions attribuables au travail répétitif.*

11 h 00 Sylvie MONTREUIL, Université Laval. *Évaluation des effets d'une formation aux usagers de terminaux à écran de visualisation.*

11 h 30 Nathalie LEMAY et Nicole VÉZINA, UQAM. *L'assignation temporaire : portrait d'une usine de transformation de la volaille.*

12 h 00 Dîner

Sécurité et conception

Président : Jean-Pierre BRUN, Université Laval

- 13 h 30 Sylvie BERGERON¹, Daniel IMBEAU¹, Joseph-Jean PAQUES² et Réal BOUBONNIÈRE². ¹UQTR, ²IRSST. *Évaluation de la capacité des grutiers à juger les distances entre les éléments de leur grue et une ligne à haute tension.*
- 14 h 00 Jean-Guy RICHARD, IRSST. *La définition du problème en conception technique : contribution de l'analyse de l'activité.*
- 14 h 30 Micheline BOUCHER, Karen MESSING, Julie COURVILLE et Ana Maria SEIFERT, UQAM. *Comment bêcher sans creuser sa tombe.*
- 15 h 00 Pause
- 15 h 30 Alain LAJOIE, UQAM. *La posture assis-débout : une solution de remplacement à la posture debout.*
- 16 h 00 Claude LECHASSEUR, Université Laval. *Intervention chez Renault V.I. en vue de l'industrialisation du « Bus de Ville ».*
- 16 h 30 Jean-Marc ROBERT¹, Sylvain CASTONGUAY¹, Daniel LABRIE¹, Daniel DUPONT² et Bénédicte MONROE². ¹École Polytechnique, ²Hydro-Québec. *Analyse et modélisation du travail verbal des représentants à la clientèle en vue de la formation.*
- 17 h 00 Vin et fromage. Concours du plus beau chapeau ou béret.

A-R415

Mardi 17 mai

J-1045

Biomécanique, manutention et évaluation technologique

Président : Alain GARRIGOU, IRSST

- 8 h 30 Marie AUTHIER¹, Monique LORTIE² et Micheline GAGNON¹. ¹Université de Montréal, ²UQAM. *Manutention de boîtes : comparaisons entre novices et experts.*
- 9 h 00 Alain DELISLE et Micheline GAGNON, Université de Montréal. *Analyse dynamique de lancers de charge.*
- 9 h 30 Sylvie NADEAU, Micheline GAGNON et Pierre DESJARDINS, Université de Montréal. *Évaluation des moments musculaires générés lors de tâches de poussée maximale.*
- 10 h 00 Pause
- 10 h 30 Nancy BLACK, Biman DAS et Yangin WANG, Université de Moncton et Technical University of Nova Scotia. *Un appareil pour étudier les forces des paraplégiques dans l'espace de travail.*
- 11 h 00 Jean LESSARD¹, Pascale RONDOT¹ et Jean-Marc ROBERT². ¹IREQ, ²École Polytechnique. *Étude comparative de trois techniques d'exécution du travail pour l'entretien des lignes sous tension.*
- 11 h 30 Sören LENMAN¹ et Jean-Marc ROBERT². ¹CITI, ²École Polytechnique. *Impact des buts de l'utilisateur sur les attentes à l'égard de la fonction DEFAIRE dans les interfaces personne-système.*
- 12 h 00 Dîner
- L'ergonomie et l'organisation du travail**
- Présidente : France RUEST, UQAR
- 13 h 30 Marie BELLEMARE, IRSST. *Intervention ergonomique et transformation du travail : le rôle de l'espace de discussion.*

- 14 h 00 Julie COURVILLE, Céline CHATIGNY, Nicole VÉZINA et Karen MESSING, UQAM. *L'insoutenable lourdeur du travail léger.*
- 14 h 30 Karen MESSING, Andrée-Lise MÉTHOT et Louise VANDELAC, UQAM. *Comment inclure les activités de conciliation des responsabilités familiales et professionnelles dans l'analyse du travail ?*
- 15 h 00 Pause
- 15 h 30 Jean-Pierre BRUN, Université Laval. *Activité de travail et rationalité subjective: le cas des monteurs de lignes électriques.*
- 16 h 00 Table ronde et synthèse



Santé publique

Responsable : Aline ÉMOND, Santé publique de l'Estrie

Lundi 16 mai

A-1775

Maladies infectieuses

Président : Reno PROULX, Équipe régionale de santé publique, Estrie

9 h 00 Nicole CHEVALIER¹, Louise GAUDREAU¹, Anita CARON¹, Michèle DUPONT², Yves JALBERT³ et Ghislaine RICHARD². ¹UQAM, ²Hôpital du Sacré-Coeur de Montréal, ³Université de Montréal. *L'image du sida chez les adolescents pour inspirer les messages d'éducation pour la santé.*

9 h 20 Mary REIDY, Marie-Élizabeth TAGGART, Gabi B. REAIDI, Madeleine BOURDEAU et Michel PERREAULT, Université de Montréal. *Profil social et qualité de vie d'hommes québécois infectés par le VIH.*

9 h 40 Anne CHARBONNEAU et Brigitte MAHEUX, Université de Montréal. *Les personnes séropositives au VIH ont-elles de la difficulté à recevoir des soins dentaires au Québec ?*

10 h 00 Charles KOUDOU et Francine DUFORT, Université Laval. *Facteurs associés aux comportements sexuels à risque de transmission du sida de jeunes filles immigrantes et autochtones d'Abidjan.*

10 h 20 Pause

10 h 40 Gisèle LE MAY et Gaston GODIN, Université Laval. *Les déterminants de l'utilisation du condom auprès d'une clientèle féminine étudiante universitaire.*

11 h 00 Vu X. NGUYEN, Pierre ROBERT et Yves LEPAGE, Université de Montréal. *Caractéristiques prédisant la qualité de l'information pharmaceutique dans le traitement des poux de tête.*

11 h 20 Isabelle BAIRATI, Jacques BRISSON, Carol MORIN, Michel FORTIER, Céline BOUCHARD, Michel ROY et Alexandre MEISELS, Université Laval. *Déterminants de l'infection persistante du col de l'utérus par le virus du papillome humain (VPH).*

11 h 40 Céline POULIN¹, Bernard DUVAL¹, Michel ALARY¹ et Gaston GODIN². ¹Centre de santé publique de Québec, ²Université Laval. *L'application d'un programme de vaccination contre l'hépatite B chez les adolescents.*

12 h 00 Dîner

Comportements, conditions et milieux de vie

Président : Jean-Marc BRODEUR, Université de Montréal

13 h 30 Minh Nguyet NGUYEN, Richard GRIGNON, Michèle TREMBLAY et Lucie DELISLE, Direction de Santé publique de Laval. *Pratique de l'activité physique, usage du tabac et consommation d'aliments moins gras : projet Fabreville en santé du cœur auprès des hommes de 30 à 60 ans.*

13 h 45 Danielle GILBERT, Micheline BEAUDRY et Isabelle GALIBOIS, Université Laval. *Utilité du nouveau Guide alimentaire pour guider le choix d'aliments répondant aux recommandations sur la nutrition.*

14 h 00 Nicole DEDOBBELEER, Margaret KIELY et Yves DESJARDINS, Université de Montréal. *La participation des citoyens à l'Opération Nez-rouge : validation d'un instrument de mesure.*

14 h 15 Céline GOSSELIN, USP Hôpital général de Montréal. *L'opérationnalisation du concept d'autonomie/incapacité dans les activités de promotion/prévention.*

14 h 30 Maurice OHAYON, Malajai CAULET et Louise FOURNIER, CR-Institut Philippe Pinel de Montréal. *Étude épidémiologique des troubles du sommeil dans la population montréalaise.*

14 h 45 Pause

15 h 00 Louise FOURNIER, Maurice OHAYON, Jean TOUPIN, Gilles CÔTÉ, Malajai CAULET, Micheline OSTOJ et Isabelle LAURIN, CR-Institut Philippe Pinel de Montréal. *Évolution des personnes sans domicile fixe : résultats préliminaires d'une étude longitudinale.*

15 h 15 Louise SÉGUIN¹, Michèle ST-DENIS², Jacinthe LOISELLE¹ et Louise POTVIN¹. ¹Université de Montréal, ²UQAM. *Stresseurs, soutien social et réactions dépressives postnatales chez les femmes défavorisées et favorisées.*

15 h 30 Carole POULIN et Maurice LÉVESQUE, USP Verdun. *Les déterminants socio-culturels des attitudes de rejet de la population à l'égard des personnes souffrant d'un problème de santé mentale.*

15 h 45 Marie-France ALLEN, Université Laval. *Les besoins des communautés cambodgienne et vietnamienne en matière de services de santé.*

16 h 00 Nicole LEDUC, François CHAMPAGNE et Jean-Marc BRODEUR, Université de Montréal. *La propension à utiliser les services dentaires en fonction des normes professionnelles durant l'âge préscolaire.*

Mardi 17 mai

A-1775

Systèmes de soins et évaluation

Président : Pierre JOUBERT, Centre de santé publique de Québec

8 h 30 Accueil

8 h 40 Gisèle GROLEAU, Jean-Paul FORTIN, Vincent LEMIEUX, Michel O'NEIL et Paul LAMARCHE, Université Laval. *L'action intersectorielle en santé.*

8 h 55 André-Pierre CONTANDRIOPOULOS et Marc-André FOURNIER, Université de Montréal. *Les médecins et le système de santé : éléments pour une nouvelle politique de gestion des effectifs médicaux.*

9 h 10 Régis BLAIS¹, Pierre JOUBERT², André-Pierre CONTANDRIOPOULOS¹, Maria De KONINCK², Andrée DEMERS¹, William FRASER², Michael KLEIN³ et Deena WHITE¹. ¹Université de Montréal, ²Université Laval, ³Université McGill. *Comment se fera l'évaluation des projets-pilotes de la pratique des sages-femmes au Québec ?*

9 h 25 Danièle ROBERGE, Raynald PINEAULT et Jean LAMBERT, Université de Montréal. *Les déterminants de la durée des épisodes de soins dans les services d'urgence hospitaliers.*

9 h 40 Jacinthe LOISELLE, Danièle ROBERGE, Raynald PINEAULT, Slim HADDAD et Claude SICOTTE, Université de Montréal. *Un système d'information novateur d'évaluation de la qualité par les usagers : EQUUS.*

9 h 55 Pause

10 h 10 Andrée LABERGE, Université Laval. *Relations entre le lieu de la réadaptation postopératoire, la durée de séjour et l'autonomie fonctionnelle : le cas de la fracture de la hanche.*

10 h 25 Pascale LEHOUX, Université de Montréal. *Le rôle de l'évaluation dans l'utilisation des technologies médicales. Le cas des technologies relatives au traitement des maladies rénales.*

10 h 40 Mary REIDY, Marie-Élizabeth TAGGART, Annick DESLONGCHAMPS, Louise ROBINETTE et Madeleine BOURDEAU, Université de Montréal. *Soins infirmiers et soignants naturels d'enfants infectés par le VIH.*

- 10 h 55 Mona EL SEBELGY, Brigitte MAHEUX et Raymond LALANDE, Université de Montréal. *Approche éducative du patient fumeur : conceptualisation et validation d'un modèle d'intervention en médecine familiale.*
- 11 h 10 Hélène BÉLANGER-BONNEAU¹, Marie-France JOLY², France LAMOTHE¹, Jacques BERGERON², Claire LABERGE-NADEAU², Jean-Guy BRETON³, Urs MAAG² et André RANNOU². ¹ESP-Hôpital du Sacré-Coeur, ²Université de Montréal, ³Comité provincial des traumatismes. *Projet d'expérimentation et d'évaluation d'une signalisation numérique piétonnière : le décompte visuel.*
- 11 h 25 Djona AVOCKSOUMA, Gilles DUSSAULT et François CHAMPAGNE, Université de Montréal. *Essai d'évaluation de l'aide internationale dans le domaine de la santé au Tchad.*
- 11 h 40 Dîner

Enquêtes dans le Québec nordique

- Président : Gilles LÉGARÉ, Unité de Santé publique de Rimouski
- 13 h 30 Mireille JETTÉ, Santé Québec. *Enquête Santé Québec auprès des Inuit du Québec nordique.*
 - 13 h 50 Lyne MONGEAU, Université de Montréal. *Le poids chez les Inuit du Québec : symbole de modernisme ?*
 - 14 h 10 Jean-Pierre THOUÉZ¹, André RANNOU¹, Mireille JETTÉ² et Josette THIBAUT². ¹Université de Montréal, ²Santé Québec. *Événements stressants, détresse psychologique et support social : un cadre de référence, l'étude de l'environnement social des Inuit du Québec nordique.*
 - 14 h 30 Richard BOYER¹, Rose DUFOUR², L. BUJOLD-BROWN² et Michel PRÉVILLE¹. ¹C.R. Fernand-Seguin, ²Santé publique de Québec. *Prévalence des idéations suicidaires et des parasuicides chez les Inuit du Nunavik (Enquête Santé Québec, 1992).*
 - 14 h 50 Pause
 - 15 h 10 Rose DUFOUR¹, Richard BOYER², Michel PRÉVILLE² et L. BUJOLD-BROWN¹. ¹Santé publique de Québec, ²C.R. Fernand-Seguin. *Marcher sur une glace trop mince : détresse psychologique, idéation suicidaire et parasuicide au Québec arctique.*
 - 15 h 30 Claudette LAVALLÉE, Santé Québec. *Le tabagisme au Québec nordique : les Cris et les Inuit.*
 - 15 h 50 May CLARKSON¹ et Claudette LAVALLÉE². ¹MSSS-Québec, ²Santé Québec. *Problèmes liés à la consommation d'alcool chez les Cris du Nord québécois.*

Mercredi 18 mai

Affiches

A-1824

- 9 h 00 à 12 h 00 1. Maurice OHAYON, CR-Institut Philippe Pinel de Montréal. *Adinfer, un système expert multiclassificateur à base de connaissance dédié à la psychiatrie.*
- 2. Jacinthe AUBIN, André-Pierre CONTANDRIOPOULOS et Marc-André FOURNIER, Université de Montréal. *Les composantes du pouvoir d'attraction des territoires sur les médecins au Québec.*
- 3. Seema HAIDER, Louise SÉGUIN et Louise POTVIN, Université de Montréal. *Origine ethnique et allaitement maternel à Montréal.*
- 4. Lyne MONGEAU, Université de Montréal. *« Choisir de maigrir » : vers un nouveau paradigme pour le contrôle du poids.*
- 5. Michèle RIVARD¹, David A. AMATO². ¹Université de Montréal, ²Harvard School of Public Health. *Une généralisation des indices épidémiologiques de valeur prédictive.*

Pause

- 6. Isabelle ROCHER¹, Nicole DEDOBBELEER¹ et Richard MENZIES². ¹Université de Montréal, ²Université McGill. *Prédiction de l'observance au traitement préventif de la tuberculose.*
- 7. Nicole DEDOBBELEER¹ et Natalie KISHCHUK². ¹Université de Montréal, ²USP Hôpital général de Montréal. *Fournir de l'information sur les objectifs, le fonctionnement et les activités du Centre de recherche en promotion de la santé de Montréal.*
- 8. Lina NOËL et Hélène GAGNON, Centre de santé publique de Québec. *Profil des toxicomanes et comportements à risque pour la transmission du VIH.*
- 9. Annie BOURASSA, Micheline BEAUDRY et Gaston GODIN, Université Laval. *Les barrières reliées au comportement de manger moins gras et leur importance.*
- 10. Régis BLAIS¹, Pierre BOYLE^{1,2}, Raynald PINEAULT¹ et Jacinthe AUBIN¹. ¹Université de Montréal, ²Association des hôpitaux du Québec. *Quel est le potentiel de développement de la chirurgie d'un jour au Québec ?*
- 11. Hugues JEAN, Jean-François ÉMARD, Jean-Pierre THOUÉZ et Denis GAUVREAU, Centre de recherche du C.H. Côte-des-Neiges. *Maladie d'Alzheimer : étude de la répartition spatiale du lieu de naissance de sujets atteints.*

12 h 00 Dîner

Enquêtes de santé de 1987 à 1994

A-1775

- Président : Daniel TREMBLAY, Santé Québec
- 13 h 30 Daniel TREMBLAY, Santé Québec. *Une deuxième enquête générale de santé au Québec.*
 - 13 h 50 Claudette LAVALLÉE, Santé Québec. *L'Enquête sociale et de santé : et pourquoi sociale ?*
 - 14 h 10 Carmen BELLEROSÉ, Santé Québec. *L'Enquête sociale et de santé : et la santé, ça va en 1992 ?*
 - 14 h 30 Lise BERTRAND, Santé Québec. *L'Enquête québécoise sur la nutrition : contribution aux futurs programmes de santé publique.*
 - 14 h 50 Carole DAVELUY¹ et Lucie CHÉNARD². ¹Santé Québec, ²ESP-CH Rimouski. *Les Québécois et Québécoises ayant des états morbides reliés aux maladies cardiovasculaires sont-ils au courant de leur état et si oui, suivent-ils un traitement ?*
 - 15 h 10 Pause
 - 15 h 30 Martine GILBERT¹ et Jocelyne MOISAN². ¹ESP-CH régional du Grand-Portage, ²Université Laval. *Prévalence des facteurs de risque de maladies cardio-vasculaires chez les participants à un dépistage et dans la population générale.*
 - 15 h 50 François BÉLAND, Université de Montréal. *Les dépenses pour les soins médicaux attribuables aux individus et aux ménages selon leur état de santé et leur revenu.*
 - 16 h 10 Gilles LAPOINTE, ESP-CH régional du Grand-Portage. *Étude du lien unissant la non-utilisation de la ceinture de sécurité en automobile et d'autres comportements néfastes pour la santé.*

Voir aussi les colloques suivants :

- La relation thérapeutique : modèles et méthodes d'enseignement (110)
- Méthodes et applications de la statistique 1994 (209, mercredi 18 mai en avant-midi, thème : Les statistiques appliquées aux enquêtes)
- « Empowerment » et pratiques sociales (411)
- Violence envers les femmes : la controverse des chiffres (421)
- Femmes et soins : entre naissance et mort (504)
- Médicalisation et contrôle social(511)
- Démographie et populations cibles (516)

Sciences de l'activité physique

Responsables : Denis MARTEL¹ et Denis MASSICOTTE². ¹Université de Montréal, ²UQAM.

Mardi 17 mai

Physiologie de l'exercice

A-1785

Présidente : Carole LAVOIE, UQTR

- 9 h 00 Marie-Guyline GAGNON, UQTR. *L'érythropoïétine : un stimulateur fibrinolytique d'importance.*
- 9 h 20 Anne PAULIN¹ et Yves DESHAIES². ¹Université de Moncton, ²Université Laval. *Modulation de l'activité de la lipase lipoprotéique par les catécholamines et l'exercice chez le rat.*
- 9 h 40 François PÉRONNET¹, Yves EBERHARD², Jacqueline ETTERADOSSI², Annie THERMINARIAS², Jean-Paul RIOU³ et Xavier LEVERVE². ¹Université de Montréal, ²Université de Grenoble, ³Université de Lyon. *Libération massive de glucose du muscle au cours de l'exercice court et intense.*
- 10 h 00 Éric BRONSARD¹, Denis MASSICOTTE², François PÉRONNET¹, Guy R. BRISSON³ et Claude HILLAIRES-MARCEL³. ¹Université de Montréal, ²UQAM, ³INRS-Santé. *Oxydation d'un mélange glucose/fructose ingéré pendant un exercice prolongé : comparaison avec le sucrose et le glucose.*
- 10 h 20 Pause
- 10 h 50 Martin MILOT, Carole LAVOIE, Reynald GAREAU et François TRUDEAU, UQTR. *Immunoréactivité plasmatique de la galanine et exercice.*
- 11 h 10 Paul BOISVERT¹, Kazutoshi NAKAMURA², Satoshi SHIMAI² et Masatoshi TANAKA². ¹Centre national de la recherche scientifique, Strasbourg, ²Collège médical de Fukushima, Japon. *Comparaison de deux méthodes de mesure de la densité des pores sudoraux actifs à l'exercice.*
- 11 h 30 Sylvain NADEAU, Reynald GAREAU, Michel LAPOINTE et Carole LAVOIE, UQTR. *Asthme, exercice et froid : étude des mécanismes cellulaires.*
- 11 h 50 Marc BÉLISLE, Vincent CHABERT et Paul DESHAIES, Université de Sherbrooke. *L'omnipraticien et la prescription d'exercice physique.*

Intervention I

A-1840

Président : Jocelyn GAGNON, UQTR

- 9 h 45 Marie-Thérèse ONGBALEL, Denis MARTEL, Johanne GRENIER et Joanne PELLETIER, Université de Montréal. *Rétroactions de conseillers pédagogiques auprès de stagiaires en éducation physique au Cameroun.*
- 10 h 15 Nicole DUFRESNE, Jacques CHOUINARD, Elaine TANGUAY et Georges B. LEMIEUX, Université de Sherbrooke. *Une formation à l'observation de mouvements humains : préalable utile dans une préparation professionnelle.*
- 11 h 00 Jean-Pierre BRUNELLE et Jocelyn GAGNON, UQTR. *L'enseignement par résolution de cas en formation d'enseignants en éducation physique : une stratégie active.*
- 11 h 30 Claude SAVARD, Luc NADEAU, Martin ROY et André LACHANCE, Université Laval. *L'efficacité de l'intervention des entraîneurs en sport scolaire.*

Neurocinétique et biomécanique

A-1785

Président : Jean BOUCHER, UQAM

- 14 h 00 Carl BEAUMIER, Jacques DESSUREAULT et Louis LAURENCELLE, UQTR. *L'impact de l'utilisation d'un cale-pied dans la transmission des forces du pagayeur en kayak de vitesse.*

- 14 h 20 Martin COUTU, Richard LEFEBVRE, Jean P. BOUCHER et Marjorie A. KING, UQAM. *Effet de la rotation externe de la hanche sur la force et l'activité musculaire du quadriceps fémoral.*
- 14 h 40 Michel MERCIER, Denis GAGNON et Christian LARIVIÈRE, Université de Sherbrooke. *Évaluation de la répétitivité de tâches asymétriques de manutention de charge. I. La cinématique du mouvement.*
- 15 h 00 Christian LARIVIÈRE, Denis GAGNON et Michel MERCIER, Université de Sherbrooke. *Évaluation de la répétitivité de tâches asymétriques de manutention. II. Le chargement net articulaire.*
- 15 h 20 Pause
- 15 h 50 Richard LEFEBVRE¹, Alain LEROUX¹, Jean P. BOUCHER¹, Georges POUMARAT² et Guy VANNEVILLE³. ¹UQAM, ²Université Blaise Pascal, ³Université d'Auvergne. *Vaste interne : considérations et implications anatomiques et fonctionnelles.*
- 16 h 10 Alain LEROUX¹, Richard LEFEBVRE¹, Jean P. BOUCHER¹, Georges POUMARAT² et Guy VANNEVILLE³. ¹UQAM, ²Université Blaise Pascal, ³Université d'Auvergne. *Rôle du vaste interne étudié par la stimulation électrique.*
- 16 h 30 Jean-Daniel MBOUNGOU, Jacques DESSUREAULT et Louis LAURENCELLE, UQTR. *Analyse biomécanique comparative de deux techniques d'élévation de charges dans les plans sagittal et hors sagittal.*
- 16 h 50 Lucie BROUSSEAU, Louise POTVIN, Pierre PHILIPPE et Yves-Louis BOULANGER, Université d'Ottawa. *La mesure d'indépendance fonctionnelle (MIF) : validation de 2 méthodes d'évaluation appliquées auprès de personnes hémiplegiques à la suite d'un accident vasculaire cérébral (AVC).*

Intervention II

A-1840

Président : Jean-Pierre BRUNELLE, UQTR

- 13 h 30 Farid DADOUCI et Paul GODBOUT, Université Laval. *Étude de la justesse de la mesure selon le niveau d'expertise, la complexité de la tâche et la nature de la performance.*
- 14 h 00 Charles CÔTÉ, Serge TALBOT et Denis DROUIN, Université Laval. *Processus de validation d'un instrument qui mesure la perception des motifs des golfeurs chez les 50 ans et plus.*
- 14 h 30 Joanne PELLETIER-MURPHY et Denis MARTEL, Université de Montréal. *Causes associées à l'apparition de comportements perturbateurs chez des élèves lors de séances d'éducation physique.*
- 15 h 00 Pause
- 15 h 15 Pierre TRUDEL et John DONOHUE, Université d'Ottawa. *La recherche qualitative en éducation physique.*
- 15 h 45 Lucie LÉVESQUE, Alain FORTIER, Raymond DESHARNAIS et Gaston GODIN, Université Laval. *Étude du processus décisionnel sous-tendant la pratique des activités physiques à l'adolescence.*

Mercredi 18 mai

A-1785

Intervention

Président : Pierre TRUDEL, Université d'Ottawa

- 9 h 00 Lionel OLIVIER et Michel VOLET, UQAM. *Précision du contenu d'apprentissage de « coopération-opposition » en éducation physique au secondaire.*
- 9 h 30 Carlo SPALLANZANI¹ et Denis MARTEL². ¹Université de Sherbrooke, ²Université de Montréal. *La mesure des attentes (effet Pygmalion) : nécessité d'un développement de stratégies novatrices.*

- 10 h 00 Domenico MASCIOTRA et Catherine GARNIER, UQAM. *La genèse de la relation à l'autre : de la symbiose à l'extériorité et à l'intériorité.*
- 10 h 30 Pause
- 10 h 45 Martin ROY et Claude SAVARD, Université Laval. *Implantation d'une stratégie de fixation d'objectifs de performance dans une équipe de football collégiale.*
- 11 h 15 Alain FORTIER, Université Laval. *L'expérience d'aide en éducation physique : significations et considérations pédagogiques.*

Président : Denis MARTEL, Université de Montréal

- 14 h 00 Paul GODBOUT, Pauline DESROSIERS et Farid DADOUCHI, Université Laval. *Réactions d'élèves du secondaire au processus d'évaluation formative.*
- 14 h 30 Jocelyn GAGNON¹, Jean-Pierre BRUNELLE¹, Denis MARTEL² et Carlo SPALLANZANI³. ¹UQTR, ²Université de Montréal, ³Université de Sherbrooke. *L'effet Pygmalion tel que perçu par des éducateurs physiques.*
- 15 h 00 Pause
- 15 h 15 Gilles HARVEY¹, Brigitte BROSSARD² et Luc MOREL². ¹UQAM, ²Kino Québec. *Profit évolutif de l'implantation de Famille au Jeu au sein de 6 municipalités du Québec.*
- 15 h 45 Farid DADOUCHI et Paul GODBOUT, Université Laval. *Investigation de la fidélité de mesures d'appréciation en gymnastique sportive.*



Sciences de l'agriculture

Responsable : Normand CHEVRIER, UQAM

Mercredi 18 mai

A-1780

Président : Yves MAUFFETTE, UQAM

- 9 h 00 Mohamed ERHIOUI et Serge YELLE, Université Laval. *Détermination de la valeur agronomique des résidus de désencrage et évaluation de leur impact sur les propriétés physico-chimiques du sol amendé.*
- 9 h 20 Benoît LACASSE, Claude LAGUÉ et Roger THÉRIAULT, Université Laval. *Décrochage par un système pneumatique du doryphore de la pomme de terre (DPT) pour différentes vitesses d'air et d'avancement.*
- 9 h 40 Bernard GOYETTE¹ et Clément VIGNEAULT². ¹Université McGill, ²Agriculture Canada, St-Jean. *Méthode d'évaluation des systèmes de prérefroidissement.*
- 10 h 00 Thierry NEEL et Laurent GAUTHIER, Université Laval. *Développement d'un système informatisé d'aide à la décision pour la fertilisation et la gestion des sols.*
- 10 h 20 Pause
- 10 h 40 Joanne TARDIF et Chantal BEAUCHAMP, Université Laval. *Impacts des résidus de désencrage sur la microflore d'un sol en culture de pomme de terre.*
- 11 h 00 J. NORRIE, Alejandro FIERRO, Chantal BEAUCHAMP et André GOSSELIN, Université Laval. *L'utilisation des résidus de papier comme amendement au sol en aménagement paysager.*
- 11 h 20 Janie DUBOIS, Frederick R. VAN DE VOORT, Ashrof A. ISMAIL, Jacqueline SEDMAN, F. MOUNIER et Tony NICODEMO, Université McGill. *Détermination de l'indice de peroxyde d'huiles végétales par spectroscopie infrarouge en transformée de Fourier.*
- 11 h 40 Mohamed BENMOUSSA et Laurent GAUTHIER, Université Laval. *Modélisation de l'absorption des macro-éléments et recyclage des solutions nutritives en cultures abritées.*
- 12 h 00 Dîner
- Président : François OUELLET, UQAM
- 14 h 00 Saâdia TRIKI, Isabelle DUCHESNE et Jacques-André RIOUX, Université Laval. *Étude de l'influence de divers engrais à libération lente sur la croissance des espèces ornementales en pépinières.*
- 14 h 20 Elizabeth HERRERA¹, André GOSSELIN¹ et Nicolas TREMBLAY². ¹Université Laval, ²Agriculture Canada, St-Jean. *Analyse de la croissance de trois espèces médicinales (Angelica archangelica L., Marrubium vulgare L. et Thymus vulgaris L.) cultivées de façon biologique en plateaux multicellulaires.*
- 14 h 40 Mohamed MAHDIAN et Jacques GALLICHAND, Université Laval. *Modélisation du rendement de la pomme de terre pour les conditions climatiques québécoises.*
- 15 h 00 Lyne BERGERON¹, Daniel LORD¹ et Gilles DOYON². ¹UQAC, ²Centre de Recherche et de Développement sur les aliments, Saint-Hyacinthe. *Effet de l'irrigation sur le rendement et la qualité de bleuets nain (Vaccinium angustifolium, Ait.).*
- 15 h 20 Pause
- 15 h 40 Diane ALLARD et Jean-Paul LAFOREST, Université Laval. *Facteurs influençant la conservation de la semence porcine à long terme et la réussite de l'insémination artificielle porcine (i.a.).*

- 16 h 00 Patricia BEAUDOIN¹, Jean-Paul LAFOREST¹, François CASTONGUAY² et Hélène PETIT². ¹Université Laval, ²Agriculture Canada, La Pocatière. *Effet du niveau d'énergie et de la dégradabilité des protéines alimentaires sur les performances de reproduction des ovins.*
- 16 h 20 Mouna BENMBAREK, Yves DESJARDINS et Régis SIMARD, Université Laval. *Valorisation des biomasses pour la production du gazon en plaques.*

Jeudi 19 mai

A-1780

Président : Zohreh TABAEIZADEH, UQAM

- 9 h 00 Jérémy T. OUEDRAOGO¹, Claude-André ST-PIERRE¹, Jean COLLIN¹ et André COMEAU². ¹Université Laval, ²Agriculture Canada, Ste-Foy. *Effets de combinaisons d'acides aminés et d'hormones sur l'androgénèse in vitro chez l'orge.*
- 9 h 20 Driss IRAQI, Isabelle DUCHESNE et Jacques-André RIOUX, Université Laval. *Potentiel d'utilisation du cuivre dans le contrôle de la spiralisation radicaire d'arbres ornementaux produits en contenants.*
- 9 h 40 Rachid MENTAG, Isabelle DUCHESNE et Jacques-André RIOUX, Université Laval. *Potentiel d'utilisation de l'oxadiazon, du séthoxydime et du bentazon en production de plantes ligneuses ornementales en contenants.*
- 10 h 00 Javier LOPEZ¹, Serge GAGNON¹, Nicolas TREMBLAY² et André GOSSELIN¹. ¹Université Laval, ²Agriculture Canada, St-Jean. *Étude de la concentration en ions sulfates dans la solution nutritive sur la nutrition minérale, la croissance et la productivité de la tomate de serre (Lycopersicon esculentum Mill.) cv. Trust.*
- 10 h 20 Pause
- 10 h 40 Dominique-André DEMERS, Serge YELLE et André GOSSELIN, Université Laval. *Activité des enzymes du métabolisme carboné des feuilles de plants de poivron et de tomate de serre cultivés sous de longues photopériodes.*
- 11 h 00 Marc-André D'AOUST, Binh NGUYEN QUOC, Xiofang HUANG et Serge YELLE, Université Laval. *Construction d'un promoteur synthétique à fort niveau d'expression possédant la spécificité tissulaire du promoteur de la saccharose syntase (Sh 1).*
- 11 h 20 Nadia LEHOUX et Serge YELLE, Université Laval. *Effet d'une fertilisation en bore et en calcium sur l'incidence du cœur brun de la pomme de terre.*
- 11 h 40 Élyse DUBUC, Guy ALLARD et Éric LEBLANC, Université Laval. *Les effets de la nutrition azotée et des stress hydriques sur la culture du blé affectée par l'ozone.*
- 12 h 00 Dîner
- Président : Mario HOUE, UQAM
- 14 h 00 Leif TRENHOLM, Georges T. DODDS, Chandra A. MADRAMOOTOO et Katrine STEWART, Université McGill. *Effet du niveau de la nappe d'eau sur le rendement, la qualité et la tolérance à l'endommagement par le froid des tomates irriguées souterrainement.*
- 14 h 20 Khalid BERRAHO, Guy ALLARD et Sandra DELANEY, Université Laval. *Évaluation des niveaux d'antioxydants dans les plantes exposées à l'ozone.*
- 14 h 40 Chafik HDIDER et Yves DESJARDINS, Université Laval. *Effets du saccharose sur la photosynthèse et l'activité phosphoenolpyruvate carboxylase de plantules de fraisier cultivées in vitro.*
- 15 h 00 Pause

15 h 20 Serge OVERNEY, Dominique MICHAUD, Conrad CLOUTIER et Serge YELLE, Université Laval. *Inhibition des protéases digestives de la punaise masquée (Pyrillus bioculatus) par les oryzacystatines I et II.*

15 h 40 Serge OVERNEY, Dominique MICHAUD et Serge YELLE, Université Laval. *Effet de la diète sur le système protéolytique digestif du doryphore de la pomme de terre (Leptinotarsa decemlineata Say).*

Affiches

A-1824

Présidente: France ALLARD, UQAM

14 h 00 1. France CÔTÉ et Claude WILLEMOT, Université Laval.
à *Dégradation de la paroi cellulaire du fruit de la tomate en conditions menant au désordre physiologique du froid.*

17 h 00 2. Luc TAILLEFER et Kabwe NKONGOLO, Université Laurentienne. *Effet de traitements chimiques et physiques sur la germination de grains de Triticum aestivum, Avenanuda, Picea spp. et Stevia.*

3. Cinta H. SEBASTIA, Yves DESJARDINS, M. Josée POULIN et Yves PICHÉ, Université Laval. *Effet de la symbiose MVA sur les mécanismes d'osmorégulation des vitroplants en phase d'enracinement.*

4. Zahra AGHARBAOUI, Long XI YU, Zohreh TABAEIZADEH, UQAM. *Le transfert du gène de chitinase de L. chilense chez la tomate.*

5. Valérie ORSAT, Vijaya G.S. RAGHAVAN et Eric NORRIS, Université McGill. *Séparation liquide/solide des déchets de l'industrie alimentaire.*

6. Yvan GARIÉPY et Vijaya RAGHAVAN, Université McGill. *Conservation des produits horticoles sous atmosphères modifiées.*

7. René LACROIX, Kevin WADE, Robert KOK et Flan HAYES, Université McGill. *Prévisions des rendements des vaches laitières à l'aide de réseaux de neurones artificiels.*

8. Jeanne NICODEMO, Ashraf A. ISMAIL et Jean-Simon BLAIS, Université McGill. *Analyse de l'oxydation des lipides par spectroscopie IR-TF.*

9. Jeanne BERNARDIN et Claude WILLEMOT, Université Laval. *Traitement au CaCl₂ du fruit de l'arbre à pain.*

1

Sciences de l'environnement/ Chimie analytique

Responsable : Marc LUCOTTE, UQAM

Mardi 17 mai

Méthodes analytiques

A-1920

Président : Pierre PICHET, UQAM

- 8 h 40 Bruno GOUTEUX, Jean-Pierre GAGNÉ et Yves PAQUIN. *Distribution de l'acétate dans les sédiments du fjord du Saguenay.*
- 9 h 00 Céline ST-PIERRE et Jocelyne PELLERIN-MASSICOTTE, UQAR. *Évaluation de l'effet de confinement lors de la mise en mésocosme d'espèces benthiques.*
- 9 h 20 Hassan SABIK, Sam COOPER, Pierre LAFRANCE et Josette FOURNIER, INRS-Santé, INRS-Eau, Centre régional d'études des produits agropharmaceutiques (CREPA). *Développement d'une méthode d'extraction d'atrazine, ses sous-produits de dégradation et métolachlore dans l'eau et les sédiments.*
- 9 h 40 Serge MOORE, Germain TREMBLAY et Charles BROCHU, ministère de l'Environnement du Québec. *Indices analytiques sur l'origine des dioxines et furanes dans les incinérateurs municipaux.*
- 10 h 00 Germain TREMBLAY, Charles BROCHU et Serge MOORE, ministère de l'Environnement du Québec. *Analyse des composés halogénés dont la structure s'apparente aux polychloro-dibenzo-p-dioxines et furanes dans les rejets d'incinérateurs.*
- 10 h 20 Danielle RICHOUZ, ministère de l'Environnement du Québec. *Évaluation de l'extracteur de type SOXTEC pour l'analyse de contaminants organiques.*
- 10 h 40 Pause
- 10 h 50 Serge ALEX, Ruth PORRY, Colette GONNET-COLLET et Alain BERTHOD, Institut de chimie et de pétrochimie. *Élimination des cations métalliques en solution aqueuse par extraction liquide-liquide en phase micellaire inversée.*
- 11 h 10 Charles BROCHU, Guy HAMELIN et Serge MOORE, ministère de l'Environnement du Québec. *Optimisation d'un détecteur de type trappe ionique pour l'analyse des biphényles polychlorés et des dioxines et furanes polychlorés.*
- 11 h 30 Jean-Pierre BLOUIN, ministère de l'Environnement du Québec. *Digestion des échantillons de nature organique pour le dosage des métaux.*
- 11 h 50 Gisèle MATNI et Jean-Simon BLAIS, Université McGill. *Les aspects nutritionnels et toxicologiques du sélénium dans les suppléments nutritifs.*

Contaminants dans les sols

A-1920

Président : Marc LUCOTTE, UQAM

- 14 h 00 Caroline CÔTÉ, Antoine KARAM et Léon-Étienne PARENT, Université Laval. *Adsorption du cuivre dans quelques sols organiques du Québec.*
- 14 h 20 Caroline CÔTÉ, Antoine KARAM et Léon-Étienne PARENT, Université Laval. *Désorption du zinc dans quelques sols organiques du Québec.*
- 14 h 40 Bernard CARON, UQAM. *Tendances régionales dans l'accumulation du mercure et du plomb dans les sols.*
- 15 h 00 Marc ROULET et Marc LUCOTTE, UQAM. *Biogéochimie du Hg dans une forêt équatoriale inondée artificiellement en Guyane française.*

15 h 20 Pascale WENDLING et Denis COUILLARD, INRS-Eau. *Étude de la lixiviation de résidus d'incinération de déchets municipaux, bruts et traités, soumis à des pluies acides.*

15 h 40 Pause

15 h 50 Anne-Marie LAROCHE et Jacques GALLICHAND, Université Laval. *Contamination des eaux d'un bassin versant agricole par les pesticides.*

16 h 10 Pierre GAGNÉ, Pierre LAFRANCE et Claude BERNARD, INRS-Eau et MAPAQ. *Effets de certaines pratiques agricoles sur la disparition et la migration dans un sol des herbicides métolachlore et atrazine.*

16 h 30 Marie-Claude GUIMOND, Pierre LAFRANCE et Claude BERNARD, INRS-Eau et MAPAQ. *Impact de certaines pratiques culturales sur l'exportation d'herbicides par ruissellement.*

16 h 50 Jean LEGRIS, Pierre LÉVEILLÉ et Gisèle COUTURE, ministère des Forêts. *Résidus d'hexazinone dans le sol après une pulvérisation terrestre en milieu forestier.*

Affiches

A-1824

Président : Pierre PICHET, UQAM

- 14 h 00 1. LeRoy PAZDERNIK, UQTR. *Dynamique des métaux essentiels chez le gastéropode Viviparus georgianus.*
- 16 h 30 2. Aurel CECIU, Serge OCCHIETTI et Jean-Pierre VILLENEUVE, UQAM et INRS-Eau. *Dynamique des crues dans le bassin hydrologique de la rivière Bécancour.*
3. Adriana PEISAJOVICH, Jean MORVAN et Guy MARTIN, École nationale supérieure de chimie de Rennes. *Contribution à l'étude de la démanganisation par oxydation chimique : implication de la présence d'adjuvants lessiviels.*
4. René LACROIX et Robert KOK, Université McGill. *Un cadre conceptuel pour le contrôle des écosystèmes.*
5. Josey GIRARD et Denis BUSSIÈRES, UQAC. *Lessivages acide et alcalin de boues usées.*
6. Michaël PELEKIS, Robert TARDIF et Kannan KRISHNAN, Université de Montréal. *Développement d'une méthode d'analyse des isomères de la xylydine dans le sang.*
7. Isabelle DUMONT et LeRoy PAZDERNIK, UQTR. *Les analyses des ions métalliques dans les pâtes par chromatographie ionique.*
8. LeRoy PAZDERNIK et Isabelle BOUTET, UQTR. *Les défis dans le dosage des fluorures.*

Mercredi 18 mai

Écotoxicologie

A-1920

Présidente : Anne DE VERNAL, UQAM

- 8 h 40 Josée SARRAZIN et Kim JUNIPER. *Répartition spatiale des organismes hydrothermaux en fonction des facteurs physico-chimiques sur un édifice de la dorsale Juan de Fuca, nord-est Pacifique.*
- 9 h 00 Pascale MARTINEU, Kim JUNIPER et Jeff THOMPSON, UQAM. *Détoxification des métaux chez les polychètes des sources hydrothermales sous-marines.*
- 9 h 20 Nathalie BOUCHER et Robert CARPENTIER, UQTR. *Étude de la toxicité des métaux lourds (Cu, Cd et Pb) sur l'activité photosynthétique mesurée par spectroscopie photoacoustique et de fluorescence à partir de membranes thylacoïdiennes et d'algues bleues-vertes (Synechococcus leopoliensis).*
- 9 h 40 Shelagh MONTGOMERY, Alfonso MUCCI, Marc LUCOTTE et Pierre PICHET, UQAM. *Le mercure total dissous dans la colonne d'eau des systèmes divers, artificiels, perturbés et naturels, du Nord québécois.*

- 10 h 00 Alain TREMBLAY et Markus MEILI, UQAM. *Rôle de la concentration et du type de particules en suspension dans l'eau sur la disponibilité du Hg et du CH₃Hg.*
- 10 h 20 Catherine MUNGER et Landis HARE, INRS-Eau. *Contribution relative des sources de métaux pour la larve prédatrice Chaoborus punctipennis: eau vs nourriture.*
- 10 h 40 Pause
- 10 h 50 Ghislain SAMSON, Guy VAILLANCOURT et LeRoy PAZDERNIK, UQTR. *Étude in vitro de la cinétique d'accumulation et d'élimination de deux bryophytes: Fontinalis dalecarlica et Platyhypnidium riparioides.*
- 11 h 10 Virginie VASSEROT, Peter HODSON et Émilien PELLETIER, Centre océanographique de Rimouski. *Mesures chromatographiques en phase gazeuse de composés phénoliques chlorés dans la bile de poissons exposés à l'effluent d'une usine de pâtes et papiers.*
- 11 h 30 Jaime PADROS, Robert SIRON et Émilien PELLETIER, Centre océanographique de Rimouski. *Évaluation écotoxicologique d'un nouvel agent de traitement des nappes de pétrole.*
- 11 h 50 Guy HAMELIN, Nathalie BOUCHARD, Serge MOORE et Charles BROCHU, ministère de l'Environnement du Québec. *Utilisation des facteurs d'équivalences de toxicité des BPC planaires et des dioxines et furanes lors de l'analyse de tissus biologiques.*

Géochimie sédimentaire et traitements palliatifs **A-1770**

Président: Huu VAN TRA, UQAM

- 13 h 40 Annie SIMARD et Anne DE VERNAL. *Production et distribution des kystes de Alexandrium excavatum (dinoflagellés) en relation avec les changements environnementaux.*
- 14 h 00 Réal ROY et Roger KNOWLES, Université McGill. *Nitrification et oxydation du méthane dans les sédiments du port de Hamilton.*
- 14 h 20 Éric DUCHEMIN, Marc LUCOTTE et René CANUEL, UQAM. *Les flux, la concentration et la production de CH₄ et de CO₂ dans les réservoirs hydro-électriques du moyen Nord québécois.*
- 14 h 40 Isabelle CÔTÉ et André TESSIER, INRS-Eau. *Rétention du phosphore par les oxyhydroxydes de fer des sédiments.*
- 15 h 00 Mia BOIRIDY, Dominique CHIASSON et Alfonso MUCCI, Université McGill. *Mesures d'atténuation de la remobilisation et de la méthylation du mercure suite à l'enneigement d'un sol organique.*
- 15 h 20 Sylvie OUELLET, Institut Armand-Frappier. *Traitement biologique de sols contaminés par des hydrocarbures.*
- 15 h 40 Pause
- 15 h 50 Yann LE BIHAN, Paul LESSARD et Marc C. LAVOIE, Université Laval. *Suivi des opérations d'une unité de biofiltration à l'aide d'essais enzymatiques sur les eaux de lavage.*
- 16 h 10 Liette VASSEUR et Colette ANSSEAU, Université de Sherbrooke. *Modélisation de l'impact de la valorisation des boues usées sur les écosystèmes forestiers et agricoles.*
- 16 h 30 Caroline CLOUTIER, Jean-Noël DUFF et Colette ANSSEAU, Université de Sherbrooke. *Impacts de la valorisation de boues d'épuration des eaux usées sur une communauté végétale forestière.*
- 16 h 50 Valentino M. KAYA et Gaston PICARD, Université Laval. *Biotraitement tertiaire des eaux usées: étude comparée de quatre systèmes.*
- 17 h 10 Valentino M. KAYA, Joël de la NOÛE et Gaston PICARD, Université Laval. *Caractéristiques biochimiques et cinétiques de la glutamine synthétase (GS) et de la nitrate réductase (NR)*

extraites de Scenedesmus bicellularis immobilisée sur plaques pendant la carence nutritive dans l'air.

Jeudi 19 mai

A-1770

Gestion et planification

Président: Normand BRUNET, UQAM et Ville de Montréal

- 9 h 00 Josée SAINT-LAURENT, Patrick LEVALLOIS et Denis GAUVIN, Université Laval. *Étude exploratoire de l'exposition résidentielle et professionnelle aux champs électromagnétiques.*
- 9 h 20 Martine PODESTO et Benoit ROBERT, École Polytechnique. *Aide informatisée à l'identification et à l'évaluation des répercussions environnementales appréhendées lors des réfections de centrales hydroélectriques.*
- 9 h 40 Normand BRUNET, UQAM et Ville de Montréal. *Une approche systémique pour un abordage de la ville.*
- 10 h 00 Frédéric POTOK, UQAR. *Méthodologie d'élaboration d'un micro-bilan environnemental, exemple de la Baie-des-Anglais, Baie-Comeau.*
- 10 h 20 Alain LEMOYNE et Christian BOUCHARD, Université Laval. *Méthode de préconception d'une chaîne de traitement des eaux usées industrielles.*
- 10 h 40 Pause
- 10 h 50 Gaétan ROY et Christian BOUCHARD, Université Laval. *Prévention de la pollution de l'eau dans une industrie agro-alimentaire.*
- 11 h 10 Pierre FRANCOEUR et LeRoy PAZDERNIK, UQTR. *Simulation de la dispersion atmosphérique des fluorures versus les quantités retrouvées à proximité d'une aluminerie.*
- 11 h 30 Édith BOURQUE, Christian BOUCHARD, Pierre GÉLINAS et Denis ISABEL, Université Laval. *Hydrologie d'une halde de stériles.*
- 11 h 50 Marcel ROBILLARD et Marc DURAND, UQAM. *Gestion d'une banque de données géotechniques de la ville de Montréal.*

1

Sciences infirmières

Responsable : Louise DUMAS, UQAH

Lundi 16 mai

J-2940

Présidente : Chantal ST-PIERRE, UQAH

- 8 h 30 Mot de bienvenue du comité scientifique de la section sciences infirmières. Informations.
- 9 h 00 Hélène PROVENCHER, Université Laval. *La relation entre la gravité des comportements perturbateurs, l'attribution de responsabilité reliée aux comportements et les fardeaux objectif et subjectif chez les aidants naturels de personnes atteintes de schizophrénie.*
- 9 h 30 Nicole RICARD et Fabienne FORTIN, Université de Montréal. *Étude longitudinale du fardeau de soignants naturels d'une personne atteinte d'un trouble mental en situation de crise et de rémission.*
- 10 h 00 Pause et séance d'affiches
- 10 h 30 Jean-Pierre BONIN, Université de Montréal. *Relation entre le modèle de croyances en matière de santé de Pender et l'assiduité au lithium.*
- 11 h 00 Diane PELCHAT, Nicole RICARD, Jean-Marie BOUCHARD, Michel PERREAULT et Jean-François SAUCIER, Université de Montréal. *Évaluation des effets d'un programme d'intervention psychosociale précoce auprès de parents d'un enfant atteint d'un handicap.*
- 11 h 30 Dîner

Présidente : Lucie GAGNON, Université de Montréal

- 13 h 30 Madeleine BOUDREAU, Université Laval. *L'infirmière en pratique privée au Québec.*
- 14 h 00 Gisèle BOUCHER-DANCAUSE, Université Laval. *Étude sur la description et la signification du transfert des responsabilités de soins infirmiers aux personnes âgées, dans le cadre d'un programme de maintien à domicile dans deux CLSC.*
- 14 h 30 Pause et séance d'affiches
- 15 h 00 Guillaume PERODEAU, UQAH. *Stress, santé et contexte socio-économique chez les personnes âgées.*
- 15 h 30 Francine DUCHARME, Université de Montréal. *Étude qualitative de dimensions de la qualité de vie des couples âgés.*
- 16 h 00 Dévoilement de l'étudiante méritante pour la section sciences infirmières. Clôture de la journée scientifique par le comité scientifique. Évaluation de la journée.
- 16 h 30 **Assemblée générale de l'ACEUN-RQ**

Affiches

J-2-corridor

- 10 h 00 1. Madeleine CLÉMENT¹, Louise BOUCHARD¹, Louis W. JANKOWSKI¹, Michel PERREAULT¹ et Yves LEPAGE².
- 10 h 30 à 14 h 30 ¹Université de Montréal, ²Université Concordia. *Étude longitudinale des comportements de protection de santé d'étudiantes bachelères en sciences infirmières.*
- 14 h 30 à 15 h 00 2. Hélène SYLVAIN, UQAR. *Stratégies d'enseignement du processus diagnostique en soins infirmiers.*
3. Céline BERGERON, Université Laval. *Étude exploratoire sur la pratique soignante d'infirmières québécoises utilisant des thérapies douces en milieu hospitalier.*
4. Françoise COURVILLE, Université Laval. *Comprendre l'expérience de l'allaitement maternel : un élément clé du soutien en soins infirmiers.*

Sexualité humaine

Responsables : Josée S. LAFOND et Joseph J. LÉVY, UQAM

Lundi 16 mai

J-1955

Présidents : Josée S. LAFOND, Joseph J. LÉVY et Hélène FORGET, UQAM

- 8 h 30 Josée S. LAFOND et Lina NOËL, UQAM. *Le sexe, l'alcool et les drogues : état de la situation chez les 15-29 ans.*
- 8 h 55 Joanne OTIS, Mario LEBLANC, François PILOTE, Nancy CHOUINARD, Gaston GODIN et Jean LAMBERT, UQAM. *Le VIH et les adolescents : évaluation du risque personnel, conduites à risque et comportements sécuritaires.*
- 9 h 20 Joanne OTIS, François PILOTE, Mario LEBLANC, Nancy CHOUINARD, Gaston GODIN et Jean LAMBERT, UQAM. *Sources d'information, santé sexuelle et stratégie de prévention adoptées par les adolescents.*
- 9 h 45 Joanne OTIS, Gaston GODIN, Jean LAMBERT et Jean-Marc SAMSON, UQAM. *L'estime de soi influence-t-elle l'adoption de comportements sécuritaires ?*
- 10 h 10 Pause
- 10 h 20 Joseph J. LÉVY, Paul CAPPON et Louis-Robert FRIGAULT, UQAM. *Comportements sexuels à risque parmi les étudiant(e)s universitaires de Montréal et de Sudbury.*
- 10 h 45 Jean-Marc SAMSON, UQAM. *Changements dans les valeurs sexuelles et générales durant le baccalauréat en sexologie : étude longitudinale 1984-1993.*
- 11 h 10 Louis-Robert FRIGAULT, Joseph J. LÉVY et Éric PEREZ, UQAM. *Prédicteurs de l'utilisation du condom parmi des étudiants mexicains.*
- 11 h 35 Maria N. MENSAH, Denise BADEAU et Josée S. LAFOND, UQAM. *L'univers féminin du sida : entrevues avec des femmes séropositives vivant à Montréal.*
- 12 h 00 Dîner
- 13 h 00 Nancy CHOUINARD, Joanne OTIS et Denis GAUDREAU, UQAM. *Les jeunes gais ou bisexuels s'expriment : ce qu'ils attendent d'un bon intervenant.*
- 13 h 25 Danièle MOORE, Joanne OTIS et Nicole DEDOBLEER, UQAM. *Évaluation des besoins de formation des intervenants œuvrant auprès des jeunes de 15 à 24 ans en Montérégie en regard de l'homosexualité masculine.*
- 13 h 50 Mario LEBLANC, Josée S. LAFOND et Danielle AUGER, UQAM. *L'orientation sexuelle : implication hormonale chez la femme.*
- 14 h 15 Vincenzo BORZARO, Manon SABOURIN, Josée S. LAFOND et Marc STEBEN, UQAM. *Les conséquences psychosociales et sexuelles des porteurs de l'herpès.*
- 14 h 40 Pause
- 14 h 50 Frédérique COURTOIS, Kathleen CHARVIER, Brigitte ROY et Albert LERICHE, Institut de réadaptation de Montréal. *L'érection nocturne chez l'homme paraplégique : des diagnostics erronés d'impuissance.*
- 15 h 15 Jocelyne THÉRIAULT, UQAM. *Dimensions de la différenciation familiale et de la socialisation aux pairs à l'adolescence.*
- 15 h 40 Jocelyne THÉRIAULT, UQAM. *Différenciation familiale et comportement sexuel précoce à l'adolescence.*
- 16 h 05 Joseph J. LÉVY, André JACOB, Jocelyne BERTOT, Sonia SAUVÉ, Louis-Robert FRIGAULT et Hector POBLETE, UQAM. *Déterminants des attitudes face aux rôles sexuels dans une population de réfugiés à Montréal.*

16 h 30 Maria Negen MENSAH, Louis-Robert FRIGAULT, Éric PEREZ, Joseph J. LÉVY, Lise DUCHESNE et Caroline TARTE, UQAM. *Les discours sexuels dans les petites annonces des journaux montréalais.*

16 h 55 Mot des présidents

COLLOQUE 103

Bilan et perspectives d'avenir en sexologie

Responsables : Josée S. LAFOND et Joseph J. LÉVY, UQAM

Mardi 17 mai

R-1170

Approches théoriques

- 9 h 00 Mot de bienvenue
- 9 h 30 Daniel SANSFAÇON, UQAM. *Comment ? (ne pas) Prendre la chose au mot ?*
- 10 h 00 Hélène FORGET, UQAM. *Influence des hormones sur la morphologie du système nerveux central (SNC) et sur la fonction sexuelle.*
- 10 h 30 Joanne OTIS, UQAM. *Études sexologiques et méthodes de recherche : à propos de la « relation » entre quantitatif et qualitatif.*
- 11 h 00 Paul CAPPON, Université Laurentienne, Sudbury, Ontario. *Communauté ethno-culturelle et sexualité.*
- 11 h 30 **Table ronde**
- 12 h 00 Dîner

Approches thérapeutiques

- 13 h 30 Francesca SICURO, clinique René-Laennec, Montréal. *La sexologie au Québec : bilan et perspectives selon l'approche intégrative cognitive, comportementale interpersonnelle (CCI).*
- 14 h 00 Jules BUREAU, UQAM. *Approche existentielle de la thérapie sexuelle.*
- 14 h 30 **Table ronde**
- 15 h 00 Pause

Intervention

- 15 h 15 Francine DUQUET, UQAM. *Perspectives d'avenir pour les sexologues-éducateurs.*
- 16 h 45 Francine Fiset et Louise AUBERTIN, sexologues. *Sexologue : une profession en évolution.*
- 16 h 15 Jean-Marc SAMSON, UQAM. *L'intervention en sexologie.*
- 16 h 45 **Table ronde**
- 17 h 15 Clôture du colloque

1

Les relations mère—foetus et mère—nouveau-né

Responsables : Julie LAFOND et Roland SAVARD, UQAM

Le but de ce colloque est de réunir des expertises multidisciplinaires de plusieurs professeurs-chercheurs et cliniciens-chercheurs dans le domaine des relations entre la mère et son foetus et la mère et son nouveau-né, en ce qui a trait aux interactions physiologique, nutritionnelle, toxicologique, sociologique et psychologique. La mère est en relation directe avec son foetus au cours de sa grossesse puis avec son nouveau-né par l'allaitement. La physiologie maternelle (transferts transplacentaires des ions, nutriments, etc., production d'hormones, produits toxiques) est directement engagée dans la croissance et le développement du foetus. Lorsqu'elle est inadéquate, elle peut entraîner des pathologies chez le foetus et le nouveau-né. C'est aussi un fait reconnu par tous que les états psychologiques peuvent influencer le fonctionnement du corps humain. Chez une mère enceinte, ces mêmes influences psychologiques peuvent agir sur le foetus. Le nouveau-né est aussi influencé par les différents environnements directement reliés à sa mère (lait maternel vs lait maternisé, état psychologique de la mère, etc.).

À toute cette panoplie de facteurs psycho-physiologiques, nous pouvons ajouter des facteurs extérieurs, environnementaux et sociaux, tels que les virus (ex. : HIV) ou l'utilisation des drogues qui peuvent agir sur les fonctions physiologiques des mères enceintes, des foetus ou des nouveau-nés. La compréhension des différentes interactions permettra au foetus et au nouveau-né d'accéder à une croissance et à un développement plus adéquat, afin de vivre plus sainement. La santé de nos futurs enfants réside dans les différentes recherches que nous poursuivons en tant que scientifiques.

Les relations « mère—foetus et mère—nouveau-né » sont peu connues, compte tenu des multiples facteurs qui peuvent les influencer. Et pourtant, ces domaines de recherche devenus prioritaires depuis à peine quelques années nous ouvrent la porte sur des connaissances qui nous permettront d'offrir aux futures générations l'accès à une vie plus saine.

Lundi 16 mai

A-2860

La recherche biomédicale et fondamentale

Présidente : Dr Julie LAFOND, UQAM

- 9 h 00 Dr Edgar DELVIN, hôpital Ste-Justine. *Métabolisme phosphocalcique durant la grossesse : relations foetomaternelles.*
- 9 h 35 Jean-Pierre BARLET, M.J. DAVICCO, V. COXAM et J. ROUFFET, INRA, Métabolisme minéral, Clermont-Theix, France. *Rôles physiologiques du peptide apparenté à l'hormone parathyroïdienne (PTHrP) chez la femelle en gestation ou allaitante, le foetus et le nouveau-né.*
- 10 h 10 Pause
- 10 h 30 Dr Julie LAFOND, A. AMANE, M. EL MABROUK et L. SIMONEAU, UQAM. *Le rôle du syncytiotrophoblaste placentaire dans les échanges mère—foetus : caractérisation des membranes de bordure en brosse et basale plasmique.*
- 11 h 05 Dr Louise BEAULAC-BAILLARGEON, S. ROCHELEAU, S. MARCOUX, A. AUCLAIR, G. ALLARD et L. MATTE, Université Laval et hôpital St-François-d'Assise. *Médicaments dans la relation mère—foetus et mère—enfant.*
- 11 h 40 Dîner

Président : Dr Daniel LAJEUNESSE, hôpital Maisonneuve-Rosemont

- 13 h 30 Dr Jean ST-LOUIS, C. BERTRAND et S. CHRISTIAN, hôpital Ste-Justine. *Contrôle humoral de la circulation ombilico-placentaire après la prééclampsie.*
- 14 h 05 Dr Michèle BROCHU, hôpital Ste-Justine. *Sécrétion d'aldostérone durant la gestation.*
- 14 h 35 Dr Roland SAVARD, UQAM. *Rôles du système nerveux sympathique dans la mobilisation et le stockage des acides gras pendant la gestation et l'allaitement chez le rongeur.*
- 15 h 10 Pause
- 15 h 30 Dr Jean-Marie MOUTQUIN, J.-C. FOREST, R. GAUDREAU, C. LINDSAY et L. DESMARAIS, hôpital St-François-d'Assise et hôpital Laval. *La prééclampsie.*
- 16 h 05 Dr Émile LÉVY, L. THIBAUT, N. LOIRDIGHI, E. DELVIN et D. MÉNARD, hôpital Ste-Justine, Université de Montréal et Université de Sherbrooke. *Le transport des lipides par l'intestin foetal.*

Mardi 17 mai

A-2860

Les aspects fondamentaux et médicaux

Président : Dr Roland SAVARD, UQAM

- 9 h 00 Dr Daniel LAJEUNESSE et Dr Yvette BONNY, hôpital Maisonneuve-Rosemont. *L'ostéoporose maligne infantile : nouveau développement.*
- 9 h 35 Dr Marc BOUCHER, J. SAMSON, M. FAUVEL, G. DELAGE, C. HANKINS et N. LAPOINTE, hôpital Ste-Justine. *L'infection au HIV-1 et la grossesse.*
- 10 h 10 Pause
- 10 h 30 Guy HUEL, INSERM, Villejuif, France. *Effet conjoint de la durée de gestation et de l'exposition maternelle au plomb sur le développement psychomoteur de l'enfant.*
- 11 h 05 Dr Jean-François SAUCIER, F. BORGEAT, O. BERNAZZANI, D. CASONI et H. DAVID, hôpital Ste-Justine. *Détection précoce de la dépression postnatale.*
- 11 h 40 Dîner

Les aspects psychologiques

Présidente : Dr Ginette LAMARRE, Unité de santé publique, hôpital Charles-Lemoyne

- 13 h 30 Dr Jacques MOREAU, G. LAMARRE, G. MALCUIT, A. POMERLEAU et G. JÉLIU, UQAM et hôpital Ste-Justine. *Caractéristiques néonatales, stabilité des conduites, tempérament du nourrisson et caractéristiques maternelles : études des liens auprès de mères adolescentes.*
- 14 h 05 Dr Jacqueline GLORIEUX, hôpital Ste-Justine. *Le devenir à 18 mois d'enfants à risque dès la naissance : les hypothyroïdiens, les prématurés et les enfants infectés par le VIH.*
- 14 h 40 Pause
- 15 h 00 Dr Louise COSSETTE, UQAM. *Émergence de la distinction personne-objet.*
- 15 h 35 Dr Lisa M. MITCHELL, Université McGill. *Les femmes, les foetus et l'échographie.*
- 16 h 10 Clôture du colloque

L'ergothérapie comme source d'apprentissage

Responsables : Claire-Jehanne DUBOULOZ et Heidi SVEISTRUP, Université d'Ottawa

Les ergothérapeutes se penchent sur leur rôle d'éducateur dans le domaine de la santé. Cette préoccupation se retrouve autant en milieu de formation universitaire des ergothérapeutes qu'en milieu clinique auprès des clients traités en ergothérapie.

Ce rôle se développe à partir de modèles théoriques en éducation des adultes et s'inspire largement des courants appartenant à l'apprentissage expérientiel.

Les enjeux de l'apprentissage en ergothérapie sont actuellement au centre des préoccupations de certains cliniciens ergothérapeutes et de professeurs-chercheurs.

Ce colloque a pour but de favoriser les échanges entre cliniciens et professeurs-chercheurs sur les réflexions et travaux de recherche portant sur l'apprentissage en ergothérapie, son rôle, ses méthodes et ses objectifs. Il privilégie trois axes de réflexion :

- le client comme apprenant;
- l'étudiant-ergothérapeute comme apprenant;
- l'ergothérapeute comme apprenant.

Jeudi 19 mai

R-1860

L'client comme apprenant

Présidente : Constance VANIER, Université d'Ottawa

- 9 h 30 Ouverture du colloque
- 9 h 40 Conférence d'ouverture. Jacques CHEVRIER, UQAH. *L'ergothérapie comme source d'apprentissage.*
- 10 h 10 Louise ARONOFF, Services communautaires psychogériatriques, Ottawa. *Rôle de l'ergothérapeute auprès des personnes soignantes en milieu de soins psychogériatriques.*
- 10 h 30 Claire-Jehanne DUBOULOZ, Jacques CHEVRIER et Lorraine SAVOIE-ZAJC, UQAH. *Apprentissage transformateur chez l'adulte.*
- 10 h 50 Marie-José DURAND¹, Pierre DURAND¹, Patrick LOISEL¹ et René HIVON². ¹Clinique des maux de dos, ²Université de Sherbrooke. *L'éclairage des théories cognitives dans la compréhension de l'apprentissage chez l'adulte et leur application possible en ergothérapie.*
- 11 h 10 Christiane MORIN, CPEQ, hôpital Louis-H.-Lafontaine. *L'ergothérapie et la réadaptation psychosociale.*
- 11 h 30 Discussion
- 11 h 45 Dîner

L'étudiant-ergothérapeute comme apprenant

Présidente : Heidi SVEISTRUP, Université d'Ottawa

- 12 h 45 Constance VANIER et Michèle HÉBERT, Université d'Ottawa. *Réflexion sur la préparation des étudiants en ergothérapie à la pratique communautaire.*
- 13 h 05 Michèle HÉBERT, Université d'Ottawa. *Les stratégies d'apprentissage dans la problématique de la réussite académique chez les étudiants du programme d'ergothérapie de l'Université d'Ottawa.*
- 13 h 25 Claire GOSSELIN¹ et Élisabeth DUTIL². ¹CLSC Olivier-Guimond, ²Université de Montréal. *Réflexion sur le potentiel et les limites d'une formule pédagogique intégrative.*

13 h 45 Nicole EBACHER et Guylaine VANDAL, Université Laval. *Développer ses habiletés relationnelles en accompagnant une personne en difficulté.*

14 h 05 Micheline SAINT-JEAN et Huguette PICARD-GREFFE, Université de Montréal. *Le psychodrame pédagogique pour développer les attitudes thérapeutiques chez les étudiants.*

14 h 25 Discussion

14 h 35 Pause

L'ergothérapeute comme apprenant

Présidente : Claire-Jehanne DUBOULOZ, Université d'Ottawa

14 h 45 Rachel THIBEAULT, Université d'Ottawa. *Le modèle de Dürckheim : une grille de référence pour l'ergothérapeute-apprenant.*

15 h 05 Loredana CAMPANILE, Université McGill. *L'enseignement clinique : des superviseurs de stage en ergothérapie déterminent l'importance de diverses facettes de leur comportement.*

15 h 25 Sylvie DUBÉ et François LAMOUREUX, Formation continue, CPEQ. *Bilan des activités de formation continue (1992-1993) des ergothérapeutes du Québec.*

15 h 45 Discussion

16 h 00 Conférence de clôture. Carole MIRKOPOULOS, Présidente, ACE. *Les orientations futures du système et les ressources en santé et bien-être : réflexion sur l'apprentissage en ergothérapie.*

16 h 30 Discussion

16 h 40 Clôture du colloque

1

Complexes lipide/protéine : organisation et fonctions

Responsables : Michel LAFLEUR¹, John R. SILVIUS² et Martin ZUCKERMANN². ¹Université de Montréal, ²Université McGill.

Les lipides et les protéines peuvent s'assembler pour former plusieurs types d'architecture; la richesse structurale des complexes lipide/protéine est le reflet des différentes fonctions qu'ils jouent en biologie. Les chercheurs sont fascinés par cette diversité et tentent de comprendre les lois qui régissent leur assemblage ainsi que la relation existant entre la structure et les fonctions de ces complexes. Ce colloque a pour but de créer un forum d'échanges multidisciplinaires pour les scientifiques qui travaillent sur divers aspects de cette problématique. Les organisateurs du colloque remercient sincèrement Bio-Méga/Boehringer Ingelheim Recherche inc. et le Centre de recherche thérapeutique Merck Frosst pour leur soutien financier.

Mardi 17 mai

A-2885

Président : Michel LAFLEUR, Université de Montréal

- 9 h 00 Ouverture du colloque
- 9 h 15 Benoît ROUX et Thomas B. WOOLF, Université de Montréal. *Interactions lipide/protéine : étude de la dynamique moléculaire de la gramicidine A dans une bicouche de DMPC.*
- 9 h 45 Mario BOUCHARD et Michèle AUGER, Université Laval. *Étude de l'influence du solvant de cosolubilisation sur la structure de la gramicidine incorporée à l'intérieur de bicouches lipidiques par spectroscopie RMN des solides du ¹H.*
- 10 h 05 Patrick LAGUE et Christian SALESSE, UQTR. *Rôle de la composition lipidique des photorécepteurs visuels dans la fluidité membranaire.*
- 10 h 25 Pause
- 10 h 45 Danielle CARRIER et Komal GURNANI, Université d'Ottawa. *Bases moléculaires de l'inhibition de la néphrotoxicité de la gentamicine par la daptomycine.*
- 11 h 15 Toni BENACHIR et Michel LAFLEUR, Université de Montréal. *Caractérisation de la lyse des bicouches lipidiques par la méltine : une étude de fuite.*
- 11 h 35 Léna POTVIN¹, Joël LAFLAMME¹, Alberto MAZZA², Luke MASSON², Roland BROUSSEAU², Raynald LAPRADE¹ et Jean-Louis SCHWARTZ². ¹Université de Montréal, ²Institut de recherche en biotechnologie. *Effet de la mutation ponctuelle sur les canaux ioniques des toxines insecticides de « Bacillus thuringiensis ».*

Président : Benoît ROUX, Université de Montréal

- 14 h 00 Philippe F. DEVAUX¹, Alain ZACHOWSKI¹, Merran AULAND^{1,2}, Xavier BUTON² et Basil ROUFOGALIS². ¹Institut de biologie physico-chimique, ²University of Sydney. *Régulation de la distribution transmembranaire des phospholipides par des protéines.*
- 15 h 00 John R. SILVIUS, Université McGill. *Association des conjugués lipide-protéine et lipide-peptide aux membranes modèles.*
- 15 h 30 Pause
- 15 h 50 Thierry LE BIHAN¹, Jean-Erik BLOCHET¹, Didier MARION² et Michel PÉZOLET¹. ¹Université Laval, ²Laboratoire de biochimie et technologie des protéines. *Les puroidolines : études structurales d'une nouvelle famille de protéines basiques isolées du blé.*

16 h 10 Michel GRANDBOIS¹, Stéphane VINCENT², Luc LEBEAU² et Christian SALESSE¹. ¹UQTR, ²Université Louis-Pasteur. *Formation de domaines bidimensionnels de fibronectine à l'interface air-eau.*

16 h 30 Michel PÉZOLET et Josée LABRECQUE, Université Laval. *Étude par spectroscopie infrarouge de films monomoléculaires de lipides et de complexes lipides/protéines.*

Mercredi 18 mai

A-2885

Présidente : Michèle AUGER, Université Laval

- 9 h 00 Denis RIENDEAU, Centre de recherche thérapeutique Merck Frosst. *Les mécanismes impliqués dans l'utilisation de l'acide arachidonique membranaire lors de la synthèse des leucotriènes.*
 - 9 h 30 C. LAVOIE, G. GAVINO, V. GAVINO et J. PAIEMENT, Université de Montréal. *Modulation de la fusion membranaire GTP-dépendante par les acides gras linoléique et arachidonique.*
 - 9 h 50 Muriel SUBIRADE¹, Christian SALESSE², Didier MARION³ et Michel PÉZOLET¹. ¹Université Laval, ²UQTR, ³Laboratoire de biochimie et technologie des protéines. *Étude du mécanisme d'action d'une protéine impliquée dans le transfert de lipides.*
 - 10 h 10 Pause
 - 10 h 30 Yves L. MARCEL, Jean BERGERON, Yuwei ZHAO et Qiang-Hua MENG, Institut de cardiologie de l'Université d'Ottawa. *L'apolipoprotéine A-I contrôle les transferts de cholestérol entre lipoprotéines et entre lipoprotéines et membranes cellulaires.*
 - 11 h 00 Sonya GRENIER et Christian SALESSE, UQTR. *Mode d'activation de la PDE par la transducine.*
 - 11 h 20 Mario LAVIOLETTE et Michèle AUGER, Université Laval. *Étude des interactions entre le cytochrome c et des bicouches lipidiques par spectroscopies infrarouge et RMN des solides.*
- Président : John R. SILVIUS, Université McGill
- 14 h 00 Franc PATTUS, Institut de biologie moléculaire et cellulaire. *La colicine A et l'aérollysine, deux toxines Janus possédant à la fois une forme soluble et une forme membranaire.*
 - 15 h 00 Jean-Louis SCHWARTZ, Institut de recherche en biotechnologie. *Étude du mode d'action des toxines entomopathogènes du bacille de Thuringe au moyen des techniques de reconstitution en bicouches lipidiques planes.*
 - 15 h 30 Pause
 - 15 h 50 Christine LE GUERNEVÉ et Michèle AUGER, Université Laval. *Étude de la dynamique des membranes phospholipidiques par spectroscopie RMN du carbone 13. Influence de protéines membranaires intrinsèque et extrinsèque.*
 - 16 h 10 Mário FRAGATA, UQTR. *Interactions lipide/protéine dans le photosystème II. Un cas possible de coopération structurale et fonctionnelle.*

Maladies musculaires et cardiomyopathies : recherches génétiques et thérapeutiques

Responsables : Gaétan JASMIN et Louis DUMONT, Université de Montréal

Jusqu'à tout récemment, cliniciens et chercheurs avaient tendance à dissocier les maladies cardiaques des maladies musculo-squelettiques à cause des différences anatomiques et fonctionnelles des deux types de fibres contractiles. Avec une connaissance plus approfondie de la chimie et de la physiologie des protéines contractiles et membranaires, de même que celle des gènes qui encodent les protéines de structure ou de fonctionnement, des facteurs communs peuvent être à l'origine des myopathies et des cardiomyopathies. C'est ainsi que fondamentalistes et cliniciens traiteront de l'étiopathologie de ces maladies et proposeront de nouvelles avenues thérapeutiques.

Dans un premier volet, les conférenciers discuteront des atteintes héréditaires du muscle squelettique et cardiaque. En se référant à la dystrophine et à certaines glycoprotéines membranaires de surface, ils traiteront de la physiopathologie des dystrophies retrouvées dans des modèles expérimentaux, comme la souris mdx et le hamster cardiomyopathique. Des observations sur les dysfonctions vasculaires de cœurs isolés et sur les altérations de courants ioniques membranaires seront présentées.

La deuxième partie du colloque portera sur les maladies humaines proprement dites. Les conférenciers nous entretiendront de l'étiopathologie et du traitement des cardiomyopathies. En marge de ces entités, on discutera de la thérapie génique et de l'intérêt des implants de myoblastes chez les myopathes ainsi que de l'effet bénéfique de certains stéroïdes sur la progression de ces maladies.

Mardi 17 mai

Recherches génétiques et thérapeutiques

R-M180

Président : Dr Pierre BOIS, Université de Montréal

- 13 h 20 Dr Pierre BOIS. Ouverture du colloque.
- 13 h 30 Dr Michel FARDEAU, Hôpital de la Salpêtrière, Paris. *La myopathie maghrébine, une nouvelle percée dans la pathogénèse et le traitement des maladies musculaires.*
- 13 h 50 Dr Gaétan JASMIN, Université de Montréal. *Épreuves thérapeutiques dans la cardiomyopathie du hamster.*
- 14 h 10 Dr Ghassan BKAILY, Université de Sherbrooke. *Altérations des canaux ioniques dans les maladies musculaires.*
- 14 h 30 Dr Louis DUMONT, Université de Montréal. *Dysfonctions vasculaires dans la cardiomyopathie du hamster.*
- 14 h 50 Pause et visite des présentations par affiche
- 15 h 30 Dr Georges KARPATI, Institut neurologique de Montréal. *Prospects de thérapie génique dans les maladies musculaires.*
- 15 h 50 Dr Jacques P. TREMBLAY, Hôpital de l'Enfant-Jésus. *Problèmes immunologiques associés à la transplantation des myoblastes chez l'humain.*
- 16 h 10 Dr André PASTERMAC, Institut de cardiologie de Montréal. *Cardiomyopathie de la maladie de Friedreich.*
- 16 h 25 Dr Jean-Lucien ROULEAU, Institut de cardiologie de Montréal. *Le traitement des cardiomyopathies dans les années 90.*
- 16 h 45 Dr Michel VANASSE, hôpital Sainte-Justine. *Développements récents dans la thérapie des maladies musculaires.*
- 17 h 00 Dr Gaétan JASMIN. Conclusion.

Affiches

- 13 h 20 à 17 h 30
- S. VIAU, J. BOISVERT, M. VÉRONNEAU, G. JASMIN et L. DUMONT, Université de Montréal. *Études de la réponse hyperémique coronarienne dans le modèle de cœur défaillant du hamster cardiomyopathique.*
 - B. GUÉRETTE, R. ROY, I. ASSELIN, J.T. VILQUIN et J.P. TREMBLAY, Hôpital de l'Enfant-Jésus, Québec. *Évidence de rejet cellulaire et humoral à la suite d'une transplantation de myoblastes chez la souris.*
 - I. ASSELIN, M. TREMBLAY, J.T. VILQUIN, R. ROY et J.P. TREMBLAY, Hôpital de l'Enfant-Jésus, Québec. *Quantification du messager normal de la dystrophine à la suite d'une transplantation de myoblastes chez des souris mdx traitées avec différents immunosuppresseurs.*
 - J.T. VILQUIN, I. ASSELIN, B. GUÉRETTE, R. ROY et J.P. TREMBLAY, Hôpital de l'Enfant-Jésus, Québec. *La rapamycine permet l'implantation de myoblastes immuno-incompatibles chez les souris normales et mdx.*
 - I. KINOSHITA, R. ROY, J.T. VILQUIN, B. GUÉRETTE, I. ASSELIN, S. LILLE ET J.P. TREMBLAY, Hôpital de l'Enfant-Jésus, Québec. *Haut pourcentage de fibres dystrophiques positives à la suite d'une transplantation de myoblastes normaux dans des souris mdx supprimées avec le FK506.*
 - L. PROSCHEK et G. JASMIN, Université de Montréal. *Action thérapeutique de certains oligo-éléments chez le hamster cardiomyopathique.*

R-M-corridor

1

Cancer: la recherche et l'espoir

Responsable: Richard BÉLIVEAU, UQAM

Les phénomènes moléculaires et cellulaires qui régissent la transformation d'une cellule normale en une cellule cancéreuse sont extrêmement complexes. Notre incompréhension de ces mécanismes rend difficile le traitement du cancer. La recherche des dernières années a permis toutefois des progrès remarquables dans plusieurs domaines de l'oncologie, et les approches cliniques envisagées sont en mutation rapide, à cause des progrès réalisés sur le plan moléculaire. L'objectif de ce colloque est d'illustrer des avenues de la recherche en oncologie qui devraient non seulement permettre de mieux comprendre le cancer mais également de le traiter adéquatement.

Ce colloque est subventionné par Sandoz Canada et il est dédié à la mémoire de Mario Plouffe.

Lundi 16 mai

A-2885

13 h 00 Dre Nicole BEAUCHEMIN, Centre de cancérologie de McGill. *Expression et fonctions des antigènes carcino-embryonnaires (CEA).*

13 h 55 Dr Paul JOLICOEUR, Laboratoire de biologie moléculaire, IRCM. *Susceptibilité et résistance à la transformation maligne par les oncogènes.*

14 h 45 Pause

15 h 00 Dr Richard BÉLIVEAU, Laboratoire de membranologie moléculaire, GRBM, UQAM. *Chimiothérapie et résistance tumorale: vers de nouveaux traitements.*

15 h 55 Dr Fernand LABRIE, Centre de recherche du CHUL. *Les cancers sensibles aux hormones: espoirs de nouvelles approches thérapeutiques.*

17 h 00 Cocktail

J-M100

Régulation du métabolisme et du bilan énergétique

Responsables : Denis MASSICOTTE¹, Denis RICHARD² et François PÉRONNET³. ¹UQAM, ²Université Laval, ³Université de Montréal.

La régulation du métabolisme et du bilan énergétiques au repos et pendant l'activité physique suscite un vif intérêt tant sur le plan théorique que pratique. Ce colloque a pour objectif de regrouper des chercheurs engagés dans des domaines différents mais complémentaires (physiologie, nutrition, biologie, médecine, activité physique) de ce thème de recherche.

Une première partie du colloque vise à faire le point sur les mécanismes de régulation du bilan d'énergie. Ce bilan peut varier considérablement, la cachexie et l'obésité en caractérisant les états extrêmes. Les variations du bilan d'énergie sont généralement associées à des changements de poids corporel et, plus précisément, à des changements de masse grasse, le tissu adipeux étant le compartiment le plus labile des réserves énergétiques. On admet généralement que le bilan d'énergie et, du même coup, le poids corporel et les réserves de graisse constituent des variables régulées. La régulation du bilan d'énergie suppose la présence d'un système intégrateur, logiquement central, capable de contrôler la prise alimentaire (débit d'entrée d'énergie) et la thermogénèse (débit de sortie d'énergie) de manière à s'opposer aux fluctuations des réserves d'énergie.

Une deuxième partie traitera plus particulièrement des mécanismes de régulation du métabolisme à l'exercice ou d'autres stress physiologiques ainsi que de l'application de méthodes de mesure non invasives (isotopes stables) de la dépense énergétique.

mesure de la dépense énergétique chez les animaux en liberté.

16 h 15 Denis MASSICOTTE, UQAM. *Utilisation des substrats exogènes au cours de l'exercice prolongé chez l'humain : traçage au ¹³C.*

16 h 55 Commentaires et discussion

17 h 10 Clôture du colloque

1

Lundi 16 mai

J-2950

Président : Yves DESHAIES, Université Laval

- 9 h 00 Mot de bienvenue
- 9 h 05 Jean-Marc LAVOIE, Université de Montréal. *Le rôle du foie dans la régulation de l'appétit et du métabolisme énergétique.*
- 9 h 45 Angelo TREMBLAY, Université Laval. *Implication de l'oxydation des macronutriments dans la régulation du bilan d'énergie.*
- 10 h 25 Pause
- 10 h 40 Denis RICHARD, Université Laval. *Implication de l'axe hypothalamo-hypophyso-corticosurrénalien dans la prise alimentaire et la thermogénèse.*
- 11 h 20 Stephen C. WOODS, Université de Washington, Seattle. *Relation insuline-neuropeptide Y dans le contrôle de la prise alimentaire et de la dépense d'énergie.*
- 12 h 00 Commentaires et discussion
- 12 h 15 Dîner

Président : François PÉRONNET, Université de Montréal

- 14 h 00 Xavier LEVERVE, Université Joseph-Fourier, Grenoble. *Couplage oxydation-phosphorylation : variations de rendement.*
- 14 h 40 Jean-Louis CHIASSON, Centre de recherche de l'hôpital Hôtel-Dieu de Montréal, Université de Montréal. *Rôle de l'insuline et du glucagon dans la régulation du métabolisme glucidique à l'exercice.*
- 15 h 20 Pause
- 15 h 35 Donald THOMAS, Université de Sherbrooke. *Application de la méthode de l'eau doublement marquée (²H₂¹⁸O) à la*

La relation thérapeutique : modèles et méthodes d'enseignement

Responsables : Jean RODRIGUE et Marquis FORTIN, hôpital Notre-Dame

Comment décrire et enseigner les différents aspects de la relation thérapeutique ?

La relation médecin-malade constitue un des thèmes majeurs de l'enseignement en médecine familiale. Avec des équipes multidisciplinaires, nous avons exploré les différentes facettes de cette relation, notamment la raison de la consultation, la démarche clinique, la relation interpersonnelle, le contrat de services et le suivi.

La relation thérapeutique est également au cœur de plusieurs disciplines, notamment la psychologie, le service social et les sciences infirmières; parallèlement, celles-ci ont élaboré des modèles de cette relation et des techniques d'enseignement.

Le concept de relation thérapeutique ne saurait être figé dans le temps ou dans chaque discipline. C'est une notion vivante, qui obéit aux différentes pressions de la société : modifications législatives, revendications des groupes d'intérêt, évolution de l'éthique, pluriethnicité de la société québécoise, approche multidisciplinaire.

Ce colloque se veut un lieu d'échanges entre les enseignants et les professionnels des disciplines orientées vers l'intervention en santé et en service social auprès des individus. Il aura pour objet les modèles construits pour décrire la relation thérapeutique et les techniques élaborées pour l'enseigner. Nous espérons ainsi pouvoir dégager une vision plus globale de la relation entre un intervenant (ou plusieurs) et un bénéficiaire.

Mardi 17 mai

A-2820

Modélisation de la relation thérapeutique

Président : J.-C. CROMBEZ, hôpital Notre-Dame

- 9 h 00 Jean RODRIGUE, Université de Montréal. *L'espace thérapeutique.*
- 9 h 15 Diane CLAVET, Université Laval. *La relation médecin-patient.*
- 9 h 35 Thérèse RAINVILLE, Université de Montréal. *La relation infirmière-malade.*
- 9 h 55 Conrad LECOMTE, Université de Montréal. *La relation psychologue-client.*
- 10 h 15 Gilles RONDEAU, Université de Montréal. *La relation travailleur social-client.*
- 10 h 35 Pause
- 10 h 55 C. BEAUDOIN, Y. TALBOT et R. LEVY. Commentaires.
- 11 h 15 Discussion
- 12 h 00 Dîner

Méthodes de supervision pour l'enseignement de la relation thérapeutique

Président : P. VERRIER, Université de Montréal

- 13 h 30 Danièle SAUCIER, Université Laval. *Éventail des modalités de supervision directe en médecine familiale.*
- 13 h 50 Fabie DUHAMEL, Université de Montréal.
- 14 h 10 Michelle PROULX, Université de Montréal. *La qualité de la relation médecin-patient, validation d'un nouvel instrument de mesure.*
- 14 h 30 Gilles-Benoit LEBLANC, hôpital Notre-Dame.
- 14 h 50 Robert DEMERS, Université de Montréal.

15 h 10 Pause

15 h 30 Discussion

16 h 30 **Table ronde.** Y. TALBOT, M. FORTIN, J. FRANCOEUR et Y. QUENNEVILLE (animateur). « À travers le miroir » ou apprendre en enseignant.

La régénération de la zone de la forêt mixte

Responsable : André L. D'AOUST, Service canadien des forêts

En 1991, le MFO d'alors présentait son projet de stratégie « Aménager pour mieux protéger les forêts ». L'enjeu majeur de cette stratégie est le rendement soutenu des forêts en matière ligneuse, tout en limitant, voire en éliminant, l'utilisation des pesticides en milieu forestier. La mission du Service canadien des forêts, quant à elle, consiste à promouvoir le développement durable et la compétitivité du secteur forestier. Pour ces deux organismes, de même que pour le milieu universitaire, l'orientation de la R-D doit s'appuyer sur une connaissance approfondie des pratiques et des connaissances spécifiques, de même que sur une identification précise des problèmes auxquels les aménagistes sont confrontés. Ces dernières années, la notion de développement durable et celles de biodiversité et d'utilisation polyvalente des ressources sont venues s'ajouter aux conditions nécessaires pour assurer la pérennité du milieu forestier.

Le colloque examinera un ensemble d'interventions qui ont pour objectifs d'assurer le renouvellement de la forêt à la suite des opérations de récolte de matières ligneuses et de remettre en production des sites non productifs. Pour chacune, les pratiques actuelles et les connaissances acquises seront présentées; une réflexion sur les besoins en R-D sera également amorcée. Une table ronde complètera la présentation.

Jeudi 19 mai

J-1050

Président : André L. D'AOUST, Service canadien des forêts

- 8 h 45 André L. D'AOUST. Ouverture du colloque.
- 9 h 00 Marc LEDOUX, ministère des Ressources naturelles du Québec. *L'orientation actuelle favorisée par le ministère des Ressources naturelles du Québec.*
- 9 h 30 René DOUCET¹ et Réjean GAGNON². ¹ministère des Ressources naturelles du Québec, ²UQAC. *La régénération préétablie.*
- 10 h 00 Pause
- 10 h 30 Jean-Claude RUEL et Marius PINEAU, Université Laval. *La coupe à blanc par bandes et la coupe progressive : état actuel des connaissances.*
- 11 h 00 Christian MESSIER, UQAM. *Relations fonctionnelles entre l'ouverture de la canopée et la dynamique de la régénération dans l'érablière et la sapinière.*
- 11 h 30 Daniel LORD, UQAC. *La plantation : entre l'amour et la haine.*
- 12 h 00 Dîner
- 13 h 30 Robert JOBIDON, ministère des Ressources naturelles du Québec. *La compétition, source de difficultés en régénération forestière.*
- 14 h 00 Francine DORION, Corporation Stone-Consolidated. *La régénération de la zone de la forêt mixte : une approche de praticien.*
- 14 h 30 Jean BEAULIEU, Service canadien des forêts. *L'amélioration génétique et le reboisement.*
- 15 h 00 Pause
- 15 h 30 **Table ronde**
Président : Denis OUELLET, Service canadien des forêts
- 16 h 30 Remerciements

Neuropharmacologie des fonctions cognitives : de la cellule à l'humain

Responsables : Marc-André BÉDARD¹ et Roger GODBOUT². ¹UQAM, ²Université de Montréal.

La pharmacologie appliquée à l'étude des fonctions intellectuelles est un domaine en pleine expansion à travers le monde, et le Québec participe activement à cette tendance. Plusieurs chercheurs et cliniciens dans les domaines des sciences humaines et médicales s'appliquent à étudier les effets de substances pharmacologiques spécifiques sur la mémoire, l'attention, la perception et d'autres fonctions cognitives de l'humain et de l'animal.

L'état des connaissances dans ce domaine évolue à une très grande vitesse. De plus, la complexité des processus neurochimiques ou cognitifs étudiés oblige les spécialistes à se concentrer sur des thèmes bien précis. Cette surspécialisation tend à favoriser un certain cloisonnement des connaissances, cloisonnement que nous souhaitons éviter. Ce colloque a donc comme principal objectif de réunir les spécialistes francophones qui œuvrent dans le domaine de la recherche en neuropharmacologie des fonctions cognitives, afin de faire une mise à jour des connaissances dans ce domaine.

Mercredi 18 mai

A-2875

Systèmes monoaminergiques et cholinergiques

Président : Yves JOANETTE, Université de Montréal

- 9 h 30 Roger GODBOUT, Université de Montréal. *Monoamines et activité cellulaire du cortex frontal.*
- 10 h 00 Emmanuel STIP, Université de Montréal. *Systèmes dopaminergiques et troubles cognitifs dans la schizophrénie.*
- 10 h 30 Pause
- 10 h 45 Michel PANISSET, Centre McGill d'étude sur le vieillissement. *Systèmes dopaminergiques et troubles de la mémoire de travail dans la maladie de Parkinson.*
- 11 h 15 Marc-André BÉDARD, UQAM. *Systèmes cholinergiques dans le syndrome frontal des démences sous-corticales.*
- 11 h 45 Jacques LEHOUEZEC, CNRS-EP53, Hôpital de la Salpêtrière, Paris. *Nicotine et performance cognitive chez le sujet sain.*
- 12 h 15 Dîner

Glutamate, GABA et gluco-corticoïdes

Président : Pierre-Paul ROMPRÉ, Université de Montréal

- 13 h 30 Robert LALONDE, Université de Montréal. *Glutamate et apprentissage chez l'animal.*
- 14 h 00 Guy MASSICOTTE, UQTR. *Plasticité synaptique et mémoire : rôle des récepteurs au glutamate.*
- 14 h 30 Philippe BARUCH, Université Laval. *Ralentissement psychomoteur dépressif, troubles attentionnels et antidépresseurs.*
- 15 h 00 Pause
- 15 h 15 François SELLAL, Hôpital civil de Strasbourg, France. *Spécificité de l'effet amnésiant induit par les benzodiazépines.*
- 15 h 45 Hélène FORGET, UQAM. *Neuropsychoenocrinologie du syndrome de Cushing : modèle d'interaction entre hormones et cognition.*
- 16 h 15 Sonia LUPIEN, University of California in San Diego. *Cortisol : effets sur le fonctionnement cognitif humain.*
- 16 h 45 Clôture du colloque
- 17 h 00 Réunion du groupe d'intérêt francophone sur la pharmacologie de la cognition (ouvert à tous)
- 18 h 00 Clôture de la journée

1

Biodiversité : défis et solutions

Responsables : Linda GHANIMÉ et Louise GRATTON, Fondation pour la sauvegarde des espèces menacées (FOSEM)

La Convention sur la biodiversité signée à Rio de Janeiro par plus de 150 pays en 1992 est entrée en vigueur à la fin de 1993. Pièce maîtresse d'une stratégie mondiale de conservation des ressources naturelles, cette convention a pour objectifs la conservation de la diversité biologique, l'utilisation durable de ses composantes et le partage juste et équitable des bénéfices tirés de l'utilisation des ressources génétiques. Le fait que la convention ne touche pas seulement « les espaces et les espèces sauvages », mais l'ensemble de la biodiversité, signifie qu'elle aura des répercussions sur l'industrie des pêches, la forêt, l'agriculture, l'éducation et le commerce.

En signant et en ratifiant la Convention sur la biodiversité, le Canada s'est engagé à développer une Stratégie nationale de conservation de la biodiversité. Le Bureau national sur la biodiversité et le ministère de l'Environnement et de la Faune du Québec devraient prochainement rendre publics leurs stratégies respectives. Durant ce colloque, des conférenciers et des experts des gouvernements fédéral et provincial viendront faire le bilan des connaissances et des actions entreprises jusqu'à maintenant en matière de biodiversité, puis proposeront des éléments de réflexion ou des stratégies permettant d'apporter des solutions innovatrices aux interrogations soulevées.

Mardi 17 mai

R-M130

Biodiversité : bilan des actions

Présidente : Linda GHANIMÉ, FOSEM

- 8 h 45 Jacques PRESCOTT, Jardin zoologique du Québec. Présentation de la Convention sur la biodiversité.
- 9 h 00 Pierre DANSEREAU, UQAM. *Biodiversité, écodiversité, socio-diversité.*
- 9 h 30 Donald McALLISTER, Musée canadien de la nature. *Que connaissons-nous de la biodiversité ?*
- 10 h 00 Claude VILLENEUVE, Institut pour le conseil en environnement. *Informier et éduquer en matière de biodiversité.*
- 10 h 30 Pause
- 10 h 45 Luc BOUTHILLIER, Université Laval. *Briser les barrières disciplinaires, un enjeu de taille.*
- 11 h 15 Camille POMERLEAU, Agence canadienne de développement international. *Biodiversité et coopération internationale.*
- 11 h 45 Sylvie DONATO, Association des biologistes du Québec. *Valeurs économiques et mesures de la diversité biologique.*
- 12 h 45 Dîner
- 13 h 45 Brad FRALEIGH, Bureau de la Convention sur la biodiversité, Environnement Canada. *La stratégie nationale sur la biodiversité.*
- 14 h 30 Léopold GAUDREAU, ministère de l'Environnement et de la Faune du Québec. *La stratégie québécoise sur la biodiversité (état d'avancement).*
- 15 h 15 Pause
- 15 h 30 Discussion
- 17 h 30 Clôture du colloque

Chimie des carburants

Responsable : Marc-André POIRIER, l'Impériale

Lundi 16 mai

J-1920

Valorisation

Président : Marc-André POIRIER, l'Impériale

- 9 h 00 Marten TERNAN, Parviz RAHIMI, Donald CLUGSTON et Heather DETTMAN, Laboratoires de recherche sur l'énergie, CANMET. *Les résidus pétroliers (+525°C) avant et après l'hydrocraquage.*
- 9 h 30 Jean-Luc DION, UQTR. *Raffinage du pétrole par cavitation acoustique : les bases physiques et la technologie.*
- 10 h 00 Abdelkader CHAALA, Belhocine BENALLAL et Christian ROY, Université Laval. *Cokage de l'huile pyrolytique lourde obtenue par pyrolyse sous vide des pneus usés.*
- 10 h 30 Pause
- 10 h 50 Jean HOUDE Jr, Ian CLELLAND, Henry SAWATZKY et Brian FARNAND, Ressources naturelles Canada et CANMET. *Un marché non énergétique pour la bio-huile produite par la thermoconversion des boues d'épuration municipale.*
- 11 h 20 P.H. BIGEARD, A. BILLON et P. BRIOT, Institut Français du Pétrole. *Le nouveau procédé d'hydrocraquage à haute flexibilité combine conversion et production de bases d'huile à haute viscosité et à indice de viscosité élevé.*
- 12 h 00 Dîner

Séparation, catalyse

Président : Marten TERNAN, Laboratoires de recherche sur l'énergie, CANMET

- 13 h 30 Guy FÉLIX, Meizu LIU, Jean-Michel COLIN, Michel BOUQUET et Jacques GOUPY, ENSCPB/CNRS-URA et TOTAL - Compagnie Française de Raffinage. *Séparation de composés polyaromatiques soufrés contenus dans les coupes pétrolières par chromatographie d'échange de ligandes.*
- 14 h 00 T. NBIGUI, Jean FRÉCHETTE, Esteban CHORNET et Parviz RAHIMI, Université de Sherbrooke et CANMET. *Fractionnement et hydrorafinage : études fondamentales sur la réactivité des maltènes et des asphaltènes des huiles lourdes résiduelles.*
- 14 h 30 Jean-Michel COLIN, N. BOISDRON, Michel BOUQUET et C. LARGETEAU, TOTAL - Compagnie Française de Raffinage. *Nouvelles techniques analytiques pour la caractérisation détaillée des essences, gazoles et résidus issus des micro-pilotes de craquage catalytique.*
- 15 h 00 Pause
- 15 h 20 Michel POIRIER, Lorraine COUTURE, Kim AH-YOU et Josée TRUDEL, Laboratoire de recherche en diversification énergétique, CANMET. *Développement de catalyseurs à base de ruthénium pour la combustion catalytique du gaz naturel.*
- 15 h 50 Philippe GAUTHIER, Dalino KLVANA, J. KIRCHNEROVA et J. CHAOUKI, École Polytechnique de Montréal. *Mise en forme du perovskite $La_{0.66}Sr_{0.34}Ni_{0.3}Co_{0.7}O_3$ pour la combustion du gaz naturel.*
- 16 h 20 Christian DETELLIER, Hongbai LAO et Takeshi MATSUURA, Université d'Ottawa. *Séparation de gaz à l'aide d'organominéraux microporeux.*

Mardi 17 mai

J-1110

Carburants, émissions

Président : Jean-Michel COLIN, TOTAL - Compagnie Française de Raffinage

- 9 h 00 René PIGEON, Ressources naturelles Canada, CANMET. *Orientations de recherche dans le domaine du méthanol carburant.*
- 9 h 30 Aliou HAIDARA et Michèle HEITZ, Université de Sherbrooke. *Utilisation de l'huile de pourghère comme carburant dans un moteur HATZ.*
- 10 h 00 Roger LAFLEUR, Institut canadien des produits pétroliers (ICPP). *La reformulation des carburants pétroliers.*
- 10 h 30 Pause
- 10 h 50 Carol BURELLE, Morrie KIRSHENBLATT et Chandra PRAKASH, Environnement Canada, Hull. *Les effets des carburants oxygénés à basse température ambiante.*
- 11 h 20 Jean DOYON et Tim MAYHEW, Shell Canada limitée. *Influence de la composition des carburants sur les émissions de véhicules à basse température ambiante.*
- 12 h 00 Dîner

Caractérisation, charbon

Président : Roger LAFLEUR, Institut canadien des produits pétroliers (ICPP)

- 13 h 30 Allan PALMER, Laboratoires de recherche sur l'énergie, CANMET. *Propriétés d'adsorption de certains charbons activés pour l'élimination de polluants gazeux.*
- 14 h 00 Abdelkader CHAALA, Hans DARMSTADT et Christian ROY, Université Laval. *Déminéralisation du noir de carbone pyrolytique.*
- 14 h 30 Pause
- 14 h 50 Jean-Pierre CHARLAND, Laboratoires de recherche sur l'énergie, CANMET. *Étude de la répartition du soufre dans des résidus de combustion de charbon par diffraction des rayons X et spectroscopie IR/thermogravimétrie.*
- 15 h 20 Belhocine BENALLAL, Abdelkader CHAALA et Christian ROY, Université Laval. *Caractérisation et valorisation de l'huile lourde pyrolytique obtenue par pyrolyse sous vide des vieux pneumatiques.*
- 15 h 50 Louis GIROUX, Tony MACPHEE, Wieslaw P. HUTNY et John T. PRICE, Ressources naturelles Canada et CANMET. *Caractérisation de produits de carbonisation formés suite à l'injection de charbons canadiens dans un haut-fourneau par analyse thermogravimétrique et microscopie électronique à balayage.*

2

Chimie organique

Responsable: Rick YIP, UQAM

Conférenciers invités:

- Sharon BENNETT, UQAM
- Masad J. DAMHA, Université McGill
- Yves DUCHARME, Département de chimie thérapeutique, Centre de Recherche Thérapeutique Merck Frosst
- Anne-Marie FAUCHER, Bio-Méga/Boehringer Ingelheim Recherche inc.
- William LUBELL, Université de Montréal

Lundi 16 mai

A-2780

Président: Denis GRAVEL, Université de Montréal

- 9 h 00 Hélène JUTEAU et André B. CHARETTE, Université de Montréal. *Cylopropanation énantiosélective d'alcool allylique: développement d'un ligand chiral bifonctionnel.*
- 9 h 20 Elisa CHAN SHING, Jean-Marc CHAPUZET et Jean LESSARD, Université de Sherbrooke. *Comportement électrochimique de dérivés nitrés en milieu hydroalcoolique tamponné.*
- 9 h 40 Guy LACOURSE, Zhihong ZHOU et Sharon M. BENNETT, UQAM. *Réactifs de faible valence en chimie organique.*
- 10 h 20 Pause
- 10 h 40 Daniel CHAPDELAINE, Dennis HALL, Patrice PRÉVILLE et Pierre DESLONGCHAMPS, Université de Sherbrooke. *Synthèse stéréosélective d'alcènes tétra-C-substitués.*
- 11 h 00 Yves BOUSQUET, Joachim BADER, Paul C. ANDERSON et Yvan GUINDON, Bio-Méga/Boehringer Ingelheim Recherche inc. *Effets stériques et électroniques lors du clivage de dérivés méthylpyranosides par le bromure de diméthylbore.*
- 11 h 20 Nicolas LACHANCE et John BOUKOUVALAS, Université Laval. *Nouvelle méthode de synthèse des 5-hydroxy-2(5H)-furanones.*
- 11 h 40 Roxane POULIOT et John BOUKOUVALAS, Université Laval. *Nouvelle méthode de synthèse des 1,2,4-trioxanes.*

Président: Ossie TEE, Université Concordia

- 13 h 30 Jian Huan ZHU et Derek GRAY, Centre de recherche sur les pâtes et papiers, Université McGill. *Inhibition de la photodégradation de la lignine par R3P: une étude mécanistique.*
- 13 h 50 André CHARETTE et Abdel Fattah BENSLIMANE, Université de Montréal. *Contrôle par chélation de l'addition nucléophile sur les α -alcoycétones via l'auxiliaire chiral 2-benzyloxytétrahydropyranyl.*
- 14 h 10 Anne-Marie FAUCHER¹, Yvan GUINDON^{1,2}, Elyse BOURQUE¹, Serge LANDRY¹, Jean RANCOURT¹ et Abdelmalik SLASSI². ¹Bio-Méga/Boehringer Ingelheim Recherche inc., ²Université de Montréal. *Induction asymétrique-1,2 en réduction radicalaire «l'effet de cycle».*
- 14 h 55 Pause
- 15 h 15 Josée BORDELEAU, Luc FARMER, Réal C. DENIS, Erwin SCHULTZ et Denis GRAVEL, Université de Montréal. *Sur l'origine de la sélectivité dans le réarrangement photosensibilisé des 2-phénylthio-1,3-dials cycliques en désoxysucres.*
- 15 h 35 Guy FALARDEAU et Pierre DESLONGCHAMPS, Université de Sherbrooke. *Étude expérimentale sur l'asynchronicité du mécanisme dans la réaction de Diels-Alder.*
- 15 h 55 M. BENCHEQROUN¹, A. SLASSI², G. JUNG³ et Y. GUINDON^{1,3}. ¹Université de Montréal, ²Allelix Biopharmaceuticals inc., ³Bio-Méga/Boehringer Ingelheim Recherche inc. *Effet électronique lors des réductions radicalaires impliquant une induction asymétrique-1,2.*

- 16 h 15 Abdelkrim HABI, Réal C. DENIS, Martine MONETTE et Denis GRAVEL, Université de Montréal. *Sur le mécanisme de l'aminolyse anormalement facile des β -cétosters.*

Mardi 17 mai

A-2780

Président: Livain BREAU, UQAM

- 9 h 00 Mohamed DASSER, Michèle LAVOIE et Robert CHÉNEVERT, Université Laval. *Synthèse chimio-enzymatique de l'aspiciline.*
- 9 h 20 Paul ANGERS, Charles-André LEMELIN et Perséphone CANONNE, Université Laval. *Utilisation de bromures allyliques dans la préparation d'intermédiaires clés de sesquiterpènes.*
- 9 h 40 Benoit LANDRY, Paul ANGERS, Juan Miguel GARRO GALVEZ et Perséphone CANONNE, Université Laval. *Nouvelle approche à la synthèse énantiosélective de spirovétivanes.*
- 10 h 00 Pause
- 10 h 20 Sophie LÉVESQUE, Université Laval. *Régiospécificité des cycloadditions d'azadiènes aux quinones halogénées.*
- 10 h 40 Sylvie PRESCOTT et André B. CHARETTE, Université de Montréal. *Cylopropanation énantiosélective d'alcool allylique: développement d'un nouvel inhibiteur de la protéase VIH.*
- 11 h 00 Denis DESCHÉNES et André B. CHARETTE, Université de Montréal. *Cylopropanations diastéréosélectives de β et δ hydroxyvinylsilanes.*
- 11 h 20 Réal C. DENIS et Denis GRAVEL, Université de Montréal. *Nouvelle méthode de préparation de vinylcyclopropanes par cyclisation radicalaire.*

Président: Jim WUEST, Université de Montréal

- 13 h 30 André PICHETTE et Normand VOYER, Université de Sherbrooke. *Synthèse de récepteurs peptidiques porphyrinés.*
- 13 h 50 Christophe K. JANKOWSKI, Pierre J.-L. PLOURDE, Noyan TURKKAN, François SOLER, Narendra SRIVASTAVA, Université de Moncton. *Oxydations des alcaloïdes indoliques avec Cp450.*
- 14 h 10 Yves DUCHARME, département de chimie thérapeutique, Centre de recherche thérapeutique Merck Frosst. *Analogues neutres d'oligodéoxynucléotides comportant la fonction 5'-thioformacétal comme lien internucléosidique.*
- 14 h 55 Pause
- 15 h 15 Michel DESJARDINS et Robert CHÉNEVERT, Université Laval. *Synthèse chimio-enzymatique de la vitamine E.*
- 15 h 35 Serge J. MEUNIER, Sho-Nong WANG et René ROY, Université d'Ottawa. *Synthèse de dendrimères de l'acide sialique.*
- 15 h 55 Brigitte GUÉRIN et Normand VOYER, Université de Sherbrooke. *Étude modèle sur les récepteurs adrénergiques.*

Mercredi 18 mai

A-2855

Président: Robert CHÉNEVERT, Université Laval

- 9 h 00 Jean-François LAVALLÉE, Rabindra REJ, Dieu NGUYEN, Marc COURCHESNE et Giorgi ATTARDO, BioChem Thérapeutique inc. *Synthèse de déoxy-5-pyranoanthracyclines.*
- 9 h 20 Dorin DOLEJAN, Abdallah EZZITOUNI, Jeannot LETTRE, Benoit OCHIETTI, Jocelyn YELLE et Gilles SAUVÉ, Centre de recherche en virologie, Institut Armand-Frappier. *Analogues de la phénylalanine N-protégée comme inhibiteurs de la protéase du VIH-1.*
- 9 h 40 Yves ST-DENIS, Jean-François LAVALLÉE, Dieu NGUYEN et Giorgio ATTARDO, BioChem Thérapeutique inc. *Synthèse de la daunosamine et de trois de ses analogues.*

- 10 h 00 Pause
 10 h 40 Johanne ROBY et Normand VOYER, Université de Sherbrooke. *Synthèse énantiosélective d'acides aminés.*
 11 h 00 Éric BEAUSOLEIL, Houda Haj IBRAHIM, Henri-Georges LOMBART et William LUBELL, Université de Montréal. *Peptidomimétiques.*

Président : Gilles SAUVÉ, Centre de recherche en virologie, Institut Armand-Frappier

- 13 h 30 Dominique LAFLEUR¹, Laval CHAN¹, Nghe NGUYEN-BA¹, E. U. HOOKER² et N. CAMMACK². ¹BioChem Thérapeutique inc., ²Glaxo Group Research Ltd. *Synthèse d'analogues nucléosidiques 2-halo et 2-aza-adénine de 1,3-oxathiolanes en tant qu'agents anti-VIH potentiels.*
 13 h 50 Masad J. DAMHA, Robert H.E. HUDSON, Kanjana GANESHAN et Ravinderjit BRAICH, Université McGill. *Synthèse chimique et études biologiques des acides ribonucléiques branchés (ARNb).*
 14 h 40 Pause
 15 h 00 Dennis HALL et Pierre DESLONGCHAMPS, Université de Sherbrooke. *Progrès vers la synthèse de la (+)-aphidicolline via une réaction de Diels-Alder transannulaire.*
 15 h 20 Laval CHAN¹, Nghe NGUYEN-BA¹, Livio BRASILI¹, William L. BROWN¹, Boulos ZACHARIE¹, Nola LEE¹, Marika DIMARCO¹, Dominique LAFLEUR¹, Bernard BELLEAU, P. HOPEWELL² et N. CAMMACK². ¹BioChem Thérapeutique inc., ²département de virologie, Glaxo Group Research Ltd. *Synthèse de nouveaux analogues nucléosidiques, oxathiolane et dithiolane, possédant une activité anti-VIH.*



Chimie physique

Responsable : Geneviève DELMAS, UQAM

Mardi 17 mai

R-R160

Présidente : Geneviève DELMAS, UQAM

- 9 h 00 S. PONCE^{1,2}, G. DELMAS¹, L.H. DAO² et S. GINGRAS².
¹UQAM, ²INRS-Énergie et matériaux. *Polymérisation de précurseurs d'aérogels organiques.*
- 9 h 20 A. HAINE¹, G. DELMAS¹ et L.H. DAO². ¹UQAM, ²INRS-Énergie et matériaux. *Investigation du contenu phasique du PE par mesure de propriétés diélectriques.*
- 9 h 40 Paul BERNAZZANI et Geneviève DELMAS, UQAM. *Étude de la composition de phase du polyéthylène par spectroscopie d'absorption infrarouge.*
- 10 h 00 H. PHUONG-NGUYEN¹, A. HAINE¹, S. PONCE^{1,2}, J.L. PARPAL³ et G. DELMAS¹. ¹UQAM, ²INRS-Énergie et matériaux, ³IREQ. *Étude de la composition phasique du PE réticulé par la calorimétrie lente.*
- 10 h 20 Pause
- 10 h 40 Camille CHAPADOS, Michel TRUDEL et Guy PETIT, UQTR. *Séparation des composantes du massif carbonyle dans le spectre infrarouge d'une multicouche de chlorophylle A.*
- 11 h 00 Annie HÉROUX et François BRISSE, Université de Montréal. *Étude structurale du poly(2-méthyl-pentaméthylène téréphtalamide).*
- 11 h 20 Isabelle GARNEAU et François BRISSE, Université de Montréal. *Étude structurale de composés modèles des poly(n-méthylène téréphtalates).*

Président : André HADE, UQAM

- 13 h 00 Yves LEFEBVRE, Thi Cong TO et Carmel JOLICOEUR, Université de Sherbrooke. *Réactivité de surface des amiantes en milieu aqueux : sites donneurs d'électron et décomposition de H₂O₂.*
- 13 h 20 Josée BILODEAU, Carmel JOLICOEUR, Marc-André SIMARD et Jean-Philippe GAGNON, Université de Sherbrooke. *Influence de polyélectrolytes fluidifiants sur l'énergie d'activation des ciments superfluids.*
- 13 h 40 Abderrazak BERRAK, Thi Cong TO et Carmel JOLICOEUR, Université de Sherbrooke. *Influence d'une série d'électrolytes sur le comportement de coagulants communs et d'aluns basiques.*
- 14 h 00 Pause
- 14 h 20 Suzanne SIROIS, Miguel CASTRO et Dennis R. SALAHUB, Université de Montréal. *Une étude théorique de l'adsorption du CO₂ sur la surface Pd(110).*
- 14 h 40 Martin LÉBOEUF, Andreas KOSTER et Dennis R. SALAHUB, Université de Montréal. *Intégrales des propriétés électrostatiques en TFD.*
- 15 h 00 Nathalie GODBOUT, Olga MALKINA, Vladimir MALKIN et Dennis R. SALAHUB, Université de Montréal. *Calculs du gradient du champ électrique au noyau avec la théorie de la fonctionnelle de la densité : prédiction des constantes de couplage nucléaire quadrupolaire.*
- 15 h 20 Christian CAMIRÉ et Carmel JOLICOEUR, Université de Sherbrooke. *Interactions entre un agent tensioactif et un polyélectrolyte en milieu aqueux.*

Mercredi 18 mai

R-R160

Président : Benoît MARSAN, UQAM

- 9 h 00 Benoît MARSAN, Jean-Marc PHILIAS, Jie SHI et Martin MALSERVISI, UQAM. *Effet de l'addition du disulfure organique T₂ sur les propriétés électriques et de transport d'électrolytes polymères contenant un sel thiolate de césium, CsT.*
- 9 h 20 Martin LESSARD¹, Gessie BRISARD¹ et Yves CHOQUETTE². ¹Université de Sherbrooke, ²IREQ. *Étude électrochimique d'un nouvel électrolyte polymère pour les batteries au lithium à basse température.*
- 9 h 40 Simon BESNER, Anqing LIAN et Lê H. DAO, INRS-Énergie et matériaux. *Propriétés diélectriques d'une série de copolymères poly(aniline-co-n-butylanilines).*
- 10 h 00 G. LALANDE¹, L. DIGNARD-BAILEY², M.L. TRUDEAU³, A. JOLY³, R. SCHULZ³, D. GUAY¹ et J.P. DODELET¹. ¹INRS-Énergie et matériaux, ²Canmet, ³IREQ. *Phthalocyanine de cobalt adsorbée sur charbon et pyrolysée pour agir comme catalyseur dans la réduction de l'oxygène dans les piles à combustible : graphitisation et grosseur de particules.*
- 10 h 20 Pause
- 10 h 40 Anna MARTEL, Amoy Kam CHEONG, Louis BROSSARD et Jean LESSARD, Université de Sherbrooke. *Influence d'oxydes sur l'activité d'électrodes de cuivre en réduction.*
- 11 h 00 Danielle MIOUSSE et Andrzej LASIA, Université de Sherbrooke. *Mécanisme et cinétique de la réaction de dégagement d'hydrogène sur des électrodes de Ni-Al et Ni-Al-Mo préparées par vaporisation au plasma à faible pression.*
- 11 h 20 Behzad MAHDAVI, Przemyslaw LOS, Marie-Josée LESSARD et Jean LESSARD, Université de Sherbrooke. *L'activité électrocatalytique apparente et réelle des électrodes de borure de nickel pressé, modifiées par chlorure de sodium dans l'hydrogénation électrocatalytique du phénanthrène.*
- 11 h 40 Jean-Marc CHAPUZET¹, Jean LESSARD^{1,2}, Julien DEPO² et Guido CAPUANO². ¹Université de Sherbrooke, ²UQAM. *Hydrogénation électrocatalytique du phénanthrène sur électrodes de nickel de Raney modifié.*
- 12 h 00 Georges DENES et Abdoulhameed MUNTASAR, Université Concordia. *Investigation du système SnF₂/Ba Cl₂/H₂O à partir de solutions aqueuses.*
- 12 h 20 Georges DENES, M. Cecilia MADAMBA et Juanita M. PARRIS, Université Concordia. *Mécanisme de la transition de phase tétragonale — Orthorhombique du conducteur fluoré superionique PbSnF₄.*

Climatologie et météorologie

Responsable : Jean-Pierre BLANCHET, UQAM

Jeudi 19 mai

A-1785

Modélisation du climat

Président : René LAPRISE, UQAM

- 9 h 00 Charles LIN, Université McGill. *La modélisation du courant du golfe du Mexique et son importance pour la simulation du climat.*
- 9 h 20 Daniel CAYA, René LAPRISE, Michel GIGUÈRE et Guy BERGERON, UQAM. *Le modèle régional de climat de l'UQAM.*
- 9 h 40 Sandra TURNER et René LAPRISE, UQAM. *Analyses spectrales des données du modèle régional de l'UQAM.*
- 10 h 00 Stéphane GOYETTE et René LAPRISE, UQAM. *Étude numérique du climat à l'échelle régionale : description du modèle et analyse des résultats préliminaires.*
- 10 h 20 Éric GIRARD et Jean-Pierre BLANCHET, UQAM. *Impact climatique du SO₂ anthropique sur la formation de la masse d'air arctique.*
- 10 h 40 Serge NADON et Jean-Pierre BLANCHET, UQAM. *Effet des polluants sur les nuages et sur les changements climatiques.*
- 11 h 00 Marc LAROCQUE et Jean-Pierre BLANCHET, UQAM. *Application du transfert radiatif à bandes étroites et des effets de sphéricité de la Terre dans un modèle climatique.*
- 11 h 20 Richard HARVEY et René LAPRISE, UQAM. *Implantation d'un transport semi-lagrangien de l'humidité dans le modèle de circulation générale canadien.*

Climatologie classique

Président : Enrico TORLASCHI, UQAM

- 13 h 30 Alain A. VIAU, R. AUDET et P. DALOZE, CLIMAPAQ, Université Laval. *Un outil de régionalisation et d'optimisation du réseau agrométéorologique québécois.*
- 13 h 50 Philippe GACHON¹ et Marcel LEROUX². ¹UQAM, ²Université de Lyon III. *Analyse de l'évolution du climat dans le nord-est du Canada et la mer du Labrador : liaisons avec les tendances observées dans l'ouest de l'arctique de 1960 à 1991.*
- 14 h 10 Julie DION et Enrico TORLASCHI, UQAM. *Caractérisation des concentrations d'ozone troposphérique dans la région de Montréal.*
- 14 h 30 Pascal PANTER, Alain A. VIAU et Yvan BÉDARD, Université Laval. *Conception d'un système d'informatique à références spatiales : modèle conceptuel et structure de la base de données.*
- 14 h 50 Pause
- 15 h 10 **Assemblée annuelle de l'Association de climatologie du Québec**

Vendredi 20 mai

A-1785

Météorologie

Président : Alain VIAU, Université Laval

- 9 h 00 Guy BERGERON, René LAPRISE, Daniel CAYA et Michel GIGUÈRE, UQAM. *Le modèle de mésoéchelle compressible communautaire.*
- 9 h 20 Hélène CÔTÉ et René LAPRISE, UQAM. *Propagation verticale d'ondes de relief linéaires dans une atmosphère comportant des propriétés d'atténuation variables.*

- 9 h 40 Pierre PELLERIN, Robert BENOÎT, Jocelyn MAILHOT et Vivian LEE, Environnement Canada. *Modélisation à haute résolution de précipitations orographiques au-dessus de la portion canadienne du bassin de la rivière Columbia.*
- 10 h 00 Stéphane GAGNON, Peter ZWACK et Aldo BELLON, UQAM et Université McGill. *Délimitation des champs de précipitation à l'aide des images satellite visibles et infrarouges et du mouvement vertical.*
- 10 h 20 Pause
- 10 h 40 France PAQUET, Alain A. VIAU, Christopher GOLD et Patrick DALOZE, Université Laval. *Intégration de base de données à référence spatiale pour des fins de régionalisation du réseau agrométéorologique du MAPAQ.*
- 11 h 00 Mark KLASA, Jacques DEROME et J. SHENG, Université McGill. *L'interaction entre les tourbillons d'échelle synoptique et l'écoulement PNA.*
- 11 h 20 Pierre PELLERIN, René LAPRISE et André ROBERT, UQAM. *Un schéma semi-lagrangien quasi monotone développé pour le problème d'advection-condensation.*
- 11 h 40 Christian TREMBLAY et Monique Y. LECLERC, UQAM. *L'écoulement turbulent simulé d'une forêt en laboratoire.*

2

Génie chimique et chimie des polymères

Responsable : Pierre CARREAU, École Polytechnique

Colloque 212

Les polymères : des matériaux performants

Responsables : Pierre CARREAU¹ et Julian ZHU². ¹École Polytechnique, ²Université de Montréal.

La science et le génie des polymères jouent un rôle important dans le développement de matériaux performants dans l'industrie d'aujourd'hui. Ce colloque organisé par la Société québécoise des polymères permettra à tous les chercheurs dans le domaine des polymères de présenter leurs travaux les plus récents et de discuter des orientations actuelles et futures de la recherche. Le thème du colloque, « Les polymères : des matériaux performants », souligne le souci constant des chercheurs de développer des matériaux polymères de plus en plus efficaces qui possèdent des propriétés spécifiques en vue de toute une série d'applications nouvelles.

Mardi 17 mai

R-1880

Mélanges de polymères et composites

Président : Pierre CARREAU, École Polytechnique

- 9 h 00 Pierre CARREAU. Ouverture du colloque.
- 9 h 05 A. MICHEL, CNRS, France (conférencier invité). *Contrôle de la morphologie dans les mélanges de polymères par réactions chimiques.*
- 10 h 00 A. LECLAIR et B.D. FAVIS, École Polytechnique. *Influence de la modification physique des mélanges de polymères sur la morphologie et les propriétés mécaniques.*
- 10 h 20 M. BOUSMINA, P. BATAILLE, S. SAPIEHA et H.P. SCHREIBER, École Polytechnique. *Modification des propriétés de l'interface dans les mélanges de polymères.*
- 10 h 40 Pause
- 11 h 00 D. BOURRY et B.D. FAVIS, École Polytechnique. *Études des facteurs influençant la co-continuité et l'inversion de phase pour les mélanges PS/HDPE.*
- 11 h 20 H. SALEHI-MOBARAKEH, A. AIT-KADI et J. BRISSON, Université Laval. *Synthèse de nylon à la surface de fibres utilisées pour la fabrication de composites.*
- 11 h 40 P. BATAILLE, M. MAHLOU et H.P. SCHREIBER, École Polytechnique. *Quelques effets de l'irradiation sur les propriétés de compounds à base de PVC.*

Études physico-chimiques des polymères

Président : Julian ZHU, Université de Montréal

- 14 h 00 M.-C. REGIS et J.-M. HACHEY, UQAC. *Caractérisation physico-chimique et spectroscopique de la lignine alcaline extraite de l'épinette noire Picea mariana (Mill.) B.S.P.*
- 14 h 20 J.-M. PETIT et X.X. ZHU, Université de Montréal. *Étude des interactions de petites molécules avec le poly(alcool de vinyle) par RMN.*
- 14 h 40 L. DORNE, M. AUGER, S. KALIAGUINE et R. GUIDOIN, Université Laval. *Biodurabilité des prothèses mammaires en silicone par spectroscopie et imagerie RMN.*

- 15 h 00 O. POURAGHAJANI et A. RITCEY, Université Laval. *Copolymères séquencés d'acétate de cellulose et polyoxyéthylène.*
- 15 h 20 Pause
- 15 h 40 I. LÉVESQUE et J. PRUD'HOMME, Université de Montréal. *Propriétés thermiques et condition ionique d'un système ternaire poly(oxyéthylène)-carbonate de propylène-LiX.*
- 16 h 00 S. MOFFATT, A. AJJI et J. BRISSON, Université Laval. *Caractérisation de l'orientation du nylon-6 par diffraction des rayons X.*
- 16 h 20 M. PERRIER et J. PRUD'HOMME, Université de Montréal. *Conductivité des électrolytes poly(oxyéthylène)-thiocyanates alcalins : effet de cations mixtes.*
- 16 h 40 H. PHUONG-NGUYEN, M. HAINE, S. PONCE, J.L. PAPPAL et G. DELMAS, UQAM. *Étude de la composition phasique du PE réticulé par la calorimétrie lente.*
- 17 h 00 **Assemblée générale de la Société québécoise des polymères**

Mercredi 18 mai

R-1880

Nouveaux matériaux polymères

Président : Mario LECLERC, Université de Montréal

- 9 h 00 G. GEORGES et F. BRISSE, Université de Montréal. *Études structurales de copolymères thermochromes.*
- 9 h 20 A. TORK, M. PLANTE, F.A. BRANDYS et C.G. BAZUIN, Université Laval. *Nouveaux polymères liquides cristallins à chaînes latérales.*
- 9 h 40 M. MOSKOVA et X.X. ZHU, Université de Montréal. *Synthèse et caractérisation des polymères contenant des acides biliaires sélectionnés.*
- 10 h 00 P. ROCHE et Y. ZHAO, Université de Sherbrooke. *Orientation d'un polymère cristal liquide sous l'effet d'un champ magnétique.*
- 10 h 20 Pause
- 10 h 40 L. MAZEROLLE, M. LECLERC ET K. FAÏD, Université de Montréal. *Effet de la localisation des porteurs de charge dans les polymères électroactifs.*
- 11 h 00 G.D. DARLING, C. ZHANG et A. VEKSELMAN, Université McGill. *Copolymères de diesters d'acide fumarique pour la photolithographie et autres applications.*
- 11 h 20 X.F. ZHONG et A. EISENBERG, Université McGill. *Synthèse et caractérisation des polystyrylsuccinates de sodium.*
- 11 h 40 S. LASCAUD, M. ARMAND et J. PRUD'HOMME, Université de Montréal. *Électrolytes impliquant un polymère dissous dans un sel fondu.*

Problèmes et solutions nouvelles

Président : Daniel DE KEE, Université de Sherbrooke

- 14 h 00 O. KHENNACHE¹, P. GRELLE² et V. BERKO-BOATENG³. ¹Complast inc., Québec, ²Dow Chemical Co., N.Y., ³Xerox, N.Y. *Recyclage à boucle fermée de pièces de plastique d'équipements de bureautique en polystyrène mousse structurale : le problème et la solution.*
- 14 h 20 J.H. ZHU et D.G. GRAY, Paprican, Université McGill. *Lignine : la photochimie et le jaunissement du papier.*
- 14 h 40 C. CASTRO, G.M. DORRIS et C. DANEULT, UQTR. *Étude du vieillissement des encres offset par chromatographie inverse en phase gazeuse.*
- 15 h 00 M.-C. REGIS et J.-M. HACHEY, UQAC. *Biotransformation de lignine alcaline extraite de l'épinette noire Picea mariana (Mill.) B.S.P. par Phanerochaete chrysosporium. Caractérisation des produits biotransformés.*

- 15 h 20 Pause
- 15 h 40 K. KWASNAKOVA, B.V. KOKTA et Z. KORAN, UQTR. *Propriétés rhéologiques du bois d'épinette noire influencées par différentes conditions de cuisson.*
- 16 h 00 B.Z. DLUGOGORSKI, P.J. CARREAU et M. GRMELA, NRC, École Polytechnique. *Simulation directe d'écoulement des fluides viscoélastiques.*
- 16 h 20 D. RODRIGUE, D. DE KEE et C.F. CHAN MAN FONG, Université de Sherbrooke. *Friction sur une bulle en milieu infini.*

Jeudi 19 mai

A-1850

Génie chimique et procédés

Président : Daniel KLVANA, École Polytechnique

- 9 h 00 J.-C. MÉTHOT, Université Laval. *Quelques commentaires de l'industrie chimique et para-chimique québécoise en relation avec la formation universitaire en génie chimique.*
- 9 h 40 D. SLITINE, A.D. BROADBENT et N. THÉRIEN, Université de Sherbrooke. *Commande en temps réel adaptée aux divers régimes de séchage infrarouge d'un tissu.*
- 10 h 00 J.E. GALLOT, D. KLVANA et J. CHAOUKI, École Polytechnique. *Cinétique du couplage oxydant du méthane sur l'oxyde de lanthane.*
- 10 h 20 Pause
- 10 h 40 A. GONZALEZ, J. CHAOUKI et D. KLVANA, École Polytechnique. *Conversion du gaz naturel en éthylène dans un réacteur à lit fluidisé turbulent.*
- 11 h 00 S. COULOMBE et M.I. BOULOS, Université de Sherbrooke. *Diagnostic des particules en vol durant une projection par plasma inductif.*
- 11 h 20 S. SERGHINI et P. VIDAL, Université de Sherbrooke. *Actions directe et indirecte de l'ozone sur le glucose.*
- 11 h 40 M. DÉSILETS et P. PROULX, Université de Sherbrooke. *Étude de modélisation de la décomposition du $SiCl_4$ dans un réacteur à plasma thermique.*

Valorisation de la biomasse

Président : Jean-Claude MÉTHOT, Université Laval

- 14 h 00 L. LARAMÉE, Université de Sherbrooke. *Épuration des particules fines émises lors de la conversion thermique de résidus et biomasses.*
- 14 h 20 Q. LI et R. CHEN, UQTR. *Mise en pâte du bouleau par solvolysse avec recyclage de l'éthanol.*
- 14 h 40 C. AMEN-CHEN, C. ROY et H. PAKDEL, Université Laval. *Séparation de composés de grande valeur commerciale à partir du goudron obtenu lors de la carbonisation de l'Eucalyptus.*

Génie civil

Responsable : Gabriel J. ASSAF, ÉTS

Jeudi 19 mai

A-1880

Président : François BRISSETTE, ÉTS

- 9 h 00 Noureddine GHLAMALLAH, Michel MASSIÉRA et Paul CHIASSON, Université de Moncton. *Prévision du comportement de la digue nord sur argile de l'aménagement LG-1.*
- 9 h 20 Noureddine GHLAMALLAH, Michel MASSIÉRA et Paul CHIASSON, Université de Moncton. *Modélisation de la variation des perméabilités pendant la consolidation.*
- 9 h 40 Nicole SPIELMANN, École Polytechnique. *Élaboration d'un système à base de connaissances pour la préparation des mesures d'urgence.*

Affiche

- 10 h 00 1. Richard FORTIER¹, Branko LADANYI¹ et Michel ALLARD².
¹École Polytechnique, ²Université Laval. *Mesure in situ des propriétés mécaniques d'un pergélisol silteux à Kangiqsualujuaq.*

2

Génie électrique

Responsable : Louis-A. DESSAINT, ÉTS

Lundi 16 mai

Modélisation et commande : théorie et applications A-1780

Présidente : Ouassima AKHRIF, ÉTS

- 9 h 00 Laurent JUNEAU et Richard HURTEAU, École Polytechnique. *Système de guidage automatique par données télémétriques laser pour véhicules miniers.*
- 9 h 30 Azeddine KADDOURI¹, Ouassima AKHRIF², Hoang LE-HUY¹ et Mohsen GHRIBI². ¹Université Laval, ²ÉTS. *Étude d'une commande non linéaire appliquée à une machine synchrone à aimants permanents.*
- 10 h 00 Michel PERRIER¹ et Denis DOCHAIN². ¹École Polytechnique, ²Université catholique de Louvain. *Conception d'observateurs asymptotiques pour des réacteurs à lit fixe.*
- 10 h 30 Pause
- 10 h 45 Stéphane RENO et Lahcen SAYDY, École Polytechnique. *Étude de performance robuste d'un pendule inversé.*
- 11 h 15 Mohamad SAAD¹, Ouassima AKHRIF², Lahcen SAYDY¹ et Jean-Claude PIEDBOEUF³. ¹École Polytechnique, ²ÉTS, ³Royal Military College. *Modélisation et commande d'un robot flexible.*

Mardi 17 mai

Télécommunication, optique et microélectronique I A-1780

Président : François GAGNON, ÉTS

- 9 h 00 Éric DOUVILLE¹, Jacques BEAUVAIS¹ et Stephen AYLING². ¹Université de Sherbrooke, ²The University Glasgow. *Modélisation d'un laser semiconducteur avec réflecteur de Bragg pour en optimiser la conception.*
- 9 h 25 François GAGNON¹, Richard BOURDEAU², Jocelyn BERROUARD¹, Naïm BATANI¹ et Jean BELZILE¹. ¹ÉTS, ²Harris Farinon Canada. *Simulateur de système de télécommunication numérique à grande capacité.*
- 9 h 50 Serge FOREST et David HACCOUN, École Polytechnique. *Estimation combinée du canal et de la séquence dans les canaux sélectifs en fréquence.*
- 10 h 15 Jocelyn LAUZON, Jean MARTIN et François OUELLETTE, Université Laval. *Application d'un gradient de température sur un réseau de Bragg dans la fibre optique pour compenser la dispersion chromatique.*
- 10 h 40 Pause
- 11 h 00 Paul MARINIER et Gilles DELISLE, INRS. *Diffraction des ondes millimétriques à l'intérieur des édifices.*
- 11 h 25 Jean-Louis GAUVREAU et Charles DESPINS, INRS. *Radio-communications microcellulaires AMRT-RF avec sauts de fréquence cycliques et codes perforés.*
- 11 h 50 S. BELKOUCH¹, A. LEGDANI¹, C. JEAN² et C. AKTIK¹. ¹Université de Sherbrooke, ²Mitel SCC. *Étude de l'effet de la gravure sèche et des hautes températures sur l'interface Si/SiO₂ par DLTS.*

Traitement d'image et vision artificielle A-1780

Président : Daniel CREVIER, ÉTS

- 14 h 00 Michel ARSENAULT¹, Xavier MALDAGUE¹, Jacques BOUTIN² et Denis POUSSART¹. ¹Université Laval, ²Alcan international Itée. *Segmentation automatique des grains dans les alliages d'aluminium par l'analyse d'images.*

- 14 h 30 Richard LEPAGE et Daniel CREVIER, ÉTS. *Un réseau neuro-nique pour la génération du croquis d'une image présentée à un système expert d'analyse visuelle.*
- 15 h 00 Nicolas DUCLOS-HINDIE, Université Laval. *Imagerie radar d'une cible en utilisant la méthode du spot-sar avec traitement du signal.*
- 15 h 30 Anne DEMERS, Université Laval. *Étude du facteur de corrélation effectif de sources cohérentes après traitement par diversité d'espace.*

Télécommunication, optique et microélectronique II A-1850

Président : Guy BÉGIN, UQAM

- 14 h 00 Simin CHEN, Bruno PAILLARD et Jean-Pierre ADOUL, Université de Sherbrooke. *Contribution des ELT (Extended Lapped Transforms) au codage de parole.*
- 14 h 25 Stéphane CÔTÉ, Université Laval. *Simulation en bande de base d'un lien de communication optique.*
- 14 h 50 Guy BÉGIN¹ et Claude THIBEAULT². ¹UQAM, ²ÉTS. *Un nouvel algorithme de décodage pour les codes convolutionnels.*
- 15 h 15 Éric BERGERON et Charles DESPINS, INRS. *Dimensionnement et fiabilité d'un système microcellulaire AMRT-RF à bande large : analyse de techniques d'appoint.*
- 15 h 40 Pause
- 16 h 00 Joseph GED et David HACCOUN, École Polytechnique. *Démodulation de Viterbi adaptatif sur des canaux à évanouissement.*
- 16 h 25 Michel LECLERC, Paul FORTIER, Pascal SCALART et H.-T. HUYNH, Université Laval. *Analyse des performances d'un système de télécommunication multiporteuses COFDM dans un canal radio-mobile.*
- 16 h 50 M. OBBAD, J. CONAN et B. JAUMARD, École Polytechnique. *Méthodes de recherche Taboo pour la résolution du problème d'affectation des fréquences dans les réseaux de radio-mobiles.*

Mercredi 18 mai

Micro-ondes : transistors et amplificateurs A-1840

Président : Marcel GIROUX, École Polytechnique

- 8 h 30 Michel BÉGIN¹, F. M. GHANNOUCHI¹ et V. BORELLI². ¹École Polytechnique, ²Université de Bologne. *Caractérisation des effets transitoires dans les MESFET en AsGa à l'aide de mesures pulsées.*
- 9 h 00 Di-Luân LÊ et F. M. GHANNOUCHI, École Polytechnique. *Nouvelle technique de caractérisation de bruit des transistors micro-ondes utilisant un adaptateur impédance non répétable.*
- 9 h 30 Rached HAJJI et F. M. GHANNOUCHI, École Polytechnique. *Modélisation des HBTs de puissance en utilisant la méthode de scaling.*
- 10 h 00 Pause
- 10 h 30 Ali RAHAL¹, H. DOKY² et R. G. BOSISIO¹. ¹École Polytechnique, ²CRC Ottawa. *Caractérisation non linéaire des transistors HBT à 14 et à 28 GHz.*
- 11 h 00 Jean-Serge CARDINAL et F. M. GHANNOUCHI, École Polytechnique. *Une nouvelle méthode de linéarisation pour les amplificateurs de puissance dans les communications mobiles.*
- 11 h 30 Nicolas CONSTANTIN et F. M. GHANNOUCHI, École Polytechnique. *Conception d'amplificateurs de puissance à haute efficacité énergétique, basée sur la caractérisation load-pull active multi-harmonique.*

Réseaux de transport d'énergie

A-1840

Président : Van Qué DO, IREQ

- 14 h 00 Jérôme NDAYIZAMBA¹, Serge LEFEBVRE², Déo NDEREYIMANA² et Xuan Dai DO¹. ¹École Polytechnique, ²IREQ. *Analyse de la compensation série variable et les risques de résonance sous synchrone dans les réseaux AC.*
- 14 h 30 Michel LAVOIE, ÉTS. *Simulation numérique en temps réel du comportement transitoire dynamique d'un réseau électrique.*
- 15 h 00 Adbelhak EL HAKIMI, Hoang LE-HUY et Philippe VIAROUGE, Université Laval. *Simulation numérique temps réel des réseaux d'énergie électrique.*
- 15 h 30 Pause
- 15 h 45 Ambrish CHANDRA, Tony WONG et Louis-A. DESSAINT, ÉTS. *Mesure de performance de générateur de code de la compagnie Integrated Systems inc.*
- 16 h 15 Jacek KIERNICKI et Masoud FARZANEH, UQAC. *Effet de l'uniformité de glace sur la tension de tenue maximale (V_{ws}) des isolateurs givrés.*
- 16 h 45 Mourad CHAFIQ, Masoud FRAZANEH et Jacek KIERNICKI, UQAC. *Étude de la tension de contournement des isolateurs standard IEEE recouverts de glace.*

Micro-ondes : applications et mesures

A-1760

Président : Patrice LECLERC, École Polytechnique

- 14 h 00 Hugues MERCIER, Gaël TANNEAU et Jean-Jacques LAURIN, École Polytechnique. *Détermination de la constante diélectrique d'un matériau.*
- 14 h 30 Aïda KOUMARÉ, Marcel GIROUX, Patrice LECLERC et Jocelyn THÉRIAULT, École Polytechnique. *Le guide d'ondes à moulure comme applicateur d'énergie micro-onde en agro-alimentaire.*
- 15 h 00 J. HESSELBARTH¹, F. BEAUREGARD² et F. M. GHANNOUCHI². ¹TU Dresden, ²École Polytechnique. *Modulateur vectoriel à large bande de fréquence.*
- 15 h 30 Pause
- 16 h 00 M. CARON, C. AKYEL et F. M. GHANNOUCHI, École Polytechnique. *Utilisation de la réflectométrie à jonction six-ports pour des applications à haute puissance.*
- 16 h 30 E. EID, F. BEAUREGARD et F. M. GHANNOUCHI, École Polytechnique. *Auto-étalonnage d'un réflectomètre six-ports.*

2

Génie mécanique et industriel

Responsable : Yves BEAUCHAMP, ÉTS

Jeudi 19 mai

R-2840

Transfert thermique et mécanique des fluides

Président : Azzeddine SOULAIMANI, ÉTS

- 9 h 00 Éric PERRON, Patrick René LOUCHEZ et Jean-Louis LAFORTE, UQAC. *Étude de la couche limite dans l'air sur un film fluide pseudo-plastique.*
- 9 h 20 Philippe GIGUÈRE, Jean LEMAY et Dinh Ngoc NGUYEN, Université Laval. *Amélioration des performances aérodynamiques de profils d'ailes à faibles nombres de Reynolds: une étude sur le volet de type Gurney.*
- 9 h 40 François AUBÉ, Altan TAPUCU et Alberto TEYSSEDOU, École Polytechnique. *Effet du chauffage à la paroi d'un tube sur les pertes de pression par friction dans les écoulements monophasiques et diphasiques.*
- 10 h 00 Antoine JOYEUX et Marcel LACROIX, Université de Sherbrooke. *Transfert de chaleur convectif autour de cylindres chauffés à l'intérieur d'une enceinte aux murs conducteurs.*
- 10 h 20 Patrick BROUSSEAU et Marcel LACROIX, Université de Sherbrooke. *Analyse de transfert de chaleur dans un élément de stockage périodique par chaleur latente.*
- 10 h 40 Stéphane-P. LEMAY, André B. DEVRIENDT, Alfred MARQUIS et Laurent GAUTHIER, Université Laval. *Caractérisation des flux radiatifs dans une serre de verre chauffée par des générateurs infrarouges électriques.*
- 11 h 00 Stanislaw KAJL¹, Ernest CZOGALA², Marek BALAZINSKI³ et Marc-Antoine ROBERGE¹. ¹ÉTS, ²École polytechnique de Silésie (Pologne), ³École Polytechnique. *Application de la logique floue pour la prédiction de charge frigorifique d'un bâtiment.*
- 11 h 20 Patrick GLOUANNEC et Jean-Paul VELLY, Université de Bretagne (France). *Détermination en conditions climatiques réelles des caractéristiques énergétiques d'une paroi vitrée.*
- 11 h 40 Éric DUMONT¹, Nicolas GALANIS¹ et Luc MUYLDERNANS². ¹Université de Sherbrooke, ²THERMTECH inc. *Étude d'une maison à faible consommation d'énergie.*
- 12 h 00 Stanislaw KAJL, Marc-Antoine ROBERGE et Louis-André TANGUAY, ÉTS. *L'impact des mesures d'économie d'énergie sur l'efficacité énergétique d'un bâtiment.*
- 12 h 20 Dîner

Génie industriel

Président : Georges ABDULNOUR, UQTR

- 14 h 00 Diamondé BREMOUSSA¹, Luc LAPÉRIÈRE¹, Demagna KOFFI¹, Jocelyn DROLET¹, Christian MASCLE², Roland MARANZANA³ et Alain DESROCHERS³. ¹UQTR, ²École Polytechnique, ³ÉTS. *Détermination d'une séquence optimale d'assemblage par le regroupement des opérations.*
- 14 h 20 Richard BOIS, Guy W. MINEAU et Jean-Pierre MONGEAU, Université Laval. *Application de la classification symbolique à un procédé de transformation en scierie.*
- 14 h 40 Martin RHEAULT, Jocelyn DROLET, René GÉLINAS et Réal JACOB, UQTR. *Méthodologie d'implantation du J-À-T dans une usine de fabrication sur commandes.*

COLLOQUE 210

Usinage des matériaux

Responsables : Jacques MASOUNAVE et Yves BEAUCHAMP, École de technologie supérieure

Au Québec, plusieurs centaines d'industries travaillent à l'usinage des métaux. Ces dernières années, la technologie a évolué très vite avec l'apparition d'outils de plus en plus performants et l'accroissement des exigences sur le plan de la qualité des pièces produites. Ces contraintes ont favorisé le développement de systèmes de choix des outils de coupe et une meilleure prévision des gammes d'usinage qui permettent aux industries de mieux faire face à la concurrence.

Le but de ce colloque est de faire le point sur l'ensemble des principales technologies qui peuvent être utilisées par les industries et de favoriser les échanges entre chercheurs et industriels en vue de pouvoir mieux définir les besoins futurs pour le développement dans ce domaine.

Jeudi 19 mai

R-2930

Choix des conditions de coupe

Président : Jacques MASOUNAVE, ÉTS

- 9 h 00 Jacques MASOUNAVE et Yves BEAUCHAMP, ÉTS. *Ouverture du colloque.*
- 9 h 05 Michel DESROCHERS, conseiller en développement industriel, Ateliers d'usinage MICT, Québec. *Rôle du gouvernement dans l'usinage.*
- 9 h 30 Emanuel E. LAUFER¹ et Jacques MASOUNAVE². ¹Technical University of Nova Scotia, ²ÉTS. *Perçage : une synthèse.*
- 9 h 50 Raymond LEMAIRE, Hertel inc., Montréal. *Outils existants pour le perçage.*
- 10 h 20 Pause
- 10 h 30 Marek BALAZINSKI¹, Martin BELLEROSE¹, Ernest CZOGALA² et Andrej DENYSIEWICZ¹. ¹École Polytechnique de Montréal, ²École polytechnique de Silésie, Pologne. *Choix des paramètres d'usinage et nuances des plaquettes à l'aide des méthodes de la logique floue.*
- 11 h 00 Claude TROTTIER, Seco inc., Montréal. *Système Secolor pour la prévision des conditions de coupe.*
- 11 h 30 Yves BEAUCHAMP, Marc THOMAS, Jacques MASOUNAVE et Youssef A. YOUSSEF, ÉTS. *Développement d'un modèle empirique de prédiction du fini de surface de pièces tournées par chariotage.*

Usinages spéciaux

Président : Marek BALAZINSKI, École Polytechnique

- 14 h 00 Laurent SCHEED, Jacques MASOUNAVE et Véronique CONSTANTIN, ÉTS. *Usinage des composites à matrice métallique.*
- 14 h 30 Marek BALAZINSKI et Victor SONGMÉNÉ, École Polytechnique. *Fraisage de l'inconel 600 à avance variable.*
- 15 h 00 Michel GALOPIN, Hangqing ZHENG et Thien-My DAO, ÉTS. *Essais d'usinabilité : une nouvelle approche.*
- 15 h 30 Pause
- 15 h 45 Louis THIRION et Sylvie DORÉ, ÉTS. *Usinage paramétrique : une approche différente du fraisage des surfaces 3D.*
- 16 h 15 Jean-François GIRAUD, Canadair inc. *Usinage chimique.*
- 16 h 45 **Table ronde.** *Choix des outils de coupe.*

Vendredi 20 mai

R-2960

Contrôle et fiabilité de l'usinage

Président : Yves BEAUCHAMP, ÉTS

- 9 h 00 Marc THOMAS, Yves BEAUCHAMP, Jacques MASOUNAVE et Youssef A. YOUSSEF, ÉTS. *Influence des vibrations sur la fini de surface de pièces tournées par chariotage.*
- 9 h 30 Clément FORTIN, Elmekki ENNAJIMI, Marek BALAZINSKI et Éric DUPINET, École Polytechnique. *Modélisation mathématique de l'influence des efforts de coupe sur la rigidité des centres d'usinage.*
- 10 h 00 Zdzislaw KLIM, Elmekki ENNAJIMI, Marek BALAZINSKI et Clément FORTIN, École Polytechnique. *Fiabilité des outils dans les conditions de coupe avec avance constante.*
- 10 h 30 Pause
- 10 h 45 Denis OUELLET et Youssef A. YOUSSEF, ÉTS. *Contrôle statistique de l'usinage : application des cartes à valeurs cumulées.*
- 11 h 15 Jamal ECHAABI, François TROCHU et Raymond GAUVIN, École Polytechnique. *Prédiction de la rupture des matériaux composites à renfort continu par la méthode du krigeage.*
- 11 h 45 **Table ronde. Outils de contrôle et fiabilité d'usinage.**

Montages modulaires et gammes

Président : Jocelyn DROLET, UQTR

- 14 h 00 Jean-Claude BERTOUNESQUE, Pratt et Whitney inc. *Montages modulaires : impact majeur sur la réduction du cycle de développement des moteurs ainsi que sur le coût de l'outillage.*
- 14 h 30 René DION¹, Roland MARANZANA¹, Alain DESROCHERS¹, Christian MASCLE², Jocelyn DROLET³, Luc LAPERRIÈRE³ et Demagna KOFFI³. ¹ÉTS, ²École Polytechnique, ³UQTR. *Système intégré de validation des isostatismes.*
- 15 h 00 Grégoire RACINE¹, Roland MARANZANA¹, Alain DESROCHERS¹, Christian MASCLE², Jocelyn DROLET³, Luc LAPERRIÈRE³ et Demagna KOFFI³. ¹ÉTS, ²École Polytechnique, ³UQTR. *Système d'assistance à la conception des montages modulaires d'usinage.*
- 15 h 30 Pause
- 15 h 45 Demagna KOFFI¹, K. MOGLO¹, Jocelyn DROLET¹, Luc LAPERRIÈRE¹, Roland MARANZANA², Alain DESROCHERS² et Christian MASCLE³. ¹UQTR, ²ÉTS, ³École Polytechnique. *Étude en CAO de l'équilibre des montages modulaires d'usinage pour pièces prismatiques.*
- 16 h 15 Richard ROBERT¹, Jocelyn DROLET¹, Luc LAPERRIÈRE¹, Demagna KOFFI¹, Roland MARANZANA², Christian MASCLE³ et Alain DESROCHERS². ¹UQTR, ²ÉTS, ³École Polytechnique. *Une étape dans le processus d'automatisation de la conception de montages modulaires d'usinage : le choix et le positionnement des modules.*
- 16 h 45 Clôture du colloque. *Avenir de l'usinage au Québec.*



Géomorphologie et Quaternaire

Responsable : Gilbert PRICHONNET, UQAM

Mardi 17 mai

A-1750

Géomorphologie

Président : Bernard HÉTU, UQAM

- 8 h 30 Ouverture de la séance
- 8 h 40 Sonia BOUCHER¹, Louise FILION¹ et Christian BÉGIN².
¹Université Laval, ²Centre géoscientifique de Québec. *Analyse dendrogéomorphologique des glissements pelliculaires dans la région de la rivière Mountain dans les Territoires du Nord-Ouest.*
- 9 h 00 Bernard HÉTU¹, Pierre GANGLOFF², François COURCHESNE² et Pierre J.H. RICHARD². ¹UQAR, ²Université de Montréal. *Dynamique des versants au Würm supérieur sur le piémont des Pyrénées atlantiques.*
- 9 h 20 Bernard LAURIOL et V. DEWEZ, Université d'Ottawa. *Galets à cortex et terrasses de cryoplanation.*
- 9 h 40 Manuel LAFORTUNE¹, Louise FILION¹ et Bernard HÉTU².
¹Université Laval, ²UQAR. *Dynamique d'un front forestier sur un talus d'éboulis en Gaspésie septentrionale.*
- 10 h 00 Danielle DE SÈVE et Robert DESJARDINS, UQAM. *Évaluation des images Landsat-TM, ERS-1 et d'un modèle numérique d'élévation pour la cartographie des linéaments, dans un secteur de Charlevoix, au Québec.*
- 10 h 20 Pause

Sédimentologie et géochimie minérale

Présidente : Andrée BOLDUC, CGQ

- 10 h 40 Suzanne LECLAIR et André G. ROY, Université de Montréal. *Variation temporelle de la morphologie et de la sédimentologie d'un confluent en période d'étiage.*
- 11 h 00 Arnaud HÉQUETTE et Philip R. HILL, Université Laval. *Le rôle des courants oscillatoires et unidirectionnels sur la formation de lits de tempête et de figures sédimentaires à l'avant-côte en mer de Beaufort : implications pour les reconstructions paléoenvironnementales.*
- 11 h 20 Pierre BÉDARD, Université de Montréal. *La dispersion géochimique d'origine glaciaire au sud des monts McGerrigle, Gaspésie (Québec).*
- 11 h 40 Andrée M. BOLDUC¹, R. LAFLÈCHE¹ et L. TALBOT². ¹CGQ, ²Université Laval. *Les résidus miniers de Montauban contaminent-ils la rivière Batiscan ?*
- 12 h 00 Dîner

Stratigraphie et géochronologie

Président : Michel LAMOTHE, UQAM

- 14 h 00 Steven TURGEON¹, Jean-Marie DUBOIS², Marcel OUELLET³ et André POULIN². ¹Centre géosc. Ottawa, ²Université de Sherbrooke, ³INRS-Eau. *Sismostratigraphie des lacs Brompton, Massawippi et Memphrémagog, dans le Sud du Québec.*
- 14 h 20 Michel LAMOTHE¹, Marie AUCLAIR¹ et Claude CHAPDELAINE². ¹UQAM, ²Université de Montréal. *Datation par luminescence optique des sédiments du site Plano de Rimouski.*
- 14 h 40 Sanda BALESCU et Michel LAMOTHE, UQAM. *Datation par luminescence de sédiments non glaciaires du Québec.*
- 15 h 00 Marie AUCLAIR et Michel LAMOTHE, UQAM. *La datation par luminescence optique de grains individuels de feldspath : quelques exemples.*
- 15 h 20 Pause

Paléoenvironnements et paléoclimatologie

Président : Pierre RICHARD, Université de Montréal

- 15 h 40 Mounir TEMMAM¹, Gilbert PRICHONNET¹, M'hamed ABERKAN² et Michel LAMOTHE¹. ¹UQAM, ²Université Mohammed V. *Les dépôts des terrasses fluviales quaternaires de l'oued Ouerrha (Maroc).*
- 16 h 00 M'hamed ABERKAN, Université Mohammed V. *La sédimentation et la pédogenèse quaternaires sur le littoral atlantique marocain. Intérêt paléoclimatique.*
- 16 h 20 Martin LAVOIE et Pierre J.H. RICHARD, Université de Montréal. *Origine et évolution de la tourbière du parc de Frontenac, Québec.*
- 16 h 40 Élisabeth LEVAC et Anne DE VERNAL, UQAM. *Palynologie et paléoenvironnements postglaciaires au large du Labrador.*
- 17 h 00 Linda LÉVESQUE et Anne DE VERNAL, UQAM. *Analyse quantitative de la distribution des coccolithes en relation avec les conditions de surface des hautes et moyennes latitudes de l'Atlantique Nord.*

COLLOQUE 211

L'étude du Quaternaire et le développement : aménagement, environnement, ressources

Responsable : Gilbert PRICHONNET, UQAM

Le développement de notre société ne pourra se réaliser harmonieusement et sans danger qu'à condition de tenir compte des contraintes du milieu. Les processus de surface qui affectent les terrains sur lesquels ou dans lesquels se déroulent nos activités doivent être analysés, quantifiés et considérés comme étant une partie de l'équation de l'aménagement ou d'un environnement équilibré, lors de l'utilisation des ressources superficielles ou profondes de la Terre.

Dans les sols, à l'intérieur des roches qui les supportent, au pied des reliefs imposants, ou encore le long de nos voies navigables, partout des conditions particulières peuvent affecter notre développement : les étudier avec soin, c'est non seulement satisfaire notre curiosité ou permettre l'avancement des connaissances, mais c'est aussi garantir un développement moins onéreux à long terme. Les chercheurs de tous les secteurs (privé, parapublic et universitaire) peuvent travailler de concert pour atteindre le même objectif : la pérennité de nos œuvres et l'équilibre de notre milieu.

Mercredi 18 mai

A-1750

Aménagement, environnement, ressources

Présidents : Dominique RIGHI¹ et Léon HARDY². ¹CNRS France, ²Poly-Géo inc.

- 8 h 45 Gilbert PRICHONNET, UQAM. *L'étude du Quaternaire et le développement : aménagement, environnement, ressources. Introduction.*
- 9 h 00 Jacques SCHROEDER, UQAM. *Karst et aménagement au Québec : quelques cas de figure.*
- 9 h 30 Bernard HÉTU et Jean-François GIRARD, UQAR. *Les risques naturels reliés à la dynamique des versants dans le nord de la Gaspésie : zone littorale et mont Albert.*
- 10 h 00 Jacques LOCAT¹, Réjean COUTURE¹, Pierre THERRIEN¹ et André GODIN². ¹Université Laval, ²Institut Maurice-Lamontagne. *Dynamique sédimentaire au fjord du Saguenay : aspects géomorphologiques et environnementaux.*

- 10 h 30 Pause
- 10 h 50 Daniel LAGAREC, Université d'Ottawa. *Argiles sensibles, environnement et aménagement: exemple de la rivière Nation-Sud, Ontario.*
- 11 h 20 Line BARITEAU¹, Léon HARDY¹, Nicholas ROY² et Marc TANGUAY². ¹Poly-Géo inc., ²École Polytechnique. *Géomorphologie appliquée à la stabilisation des berges de la rivière des Outaouais, entre Carillon et Hull.*
- 11 h 50 Pierre BERTRAND, Groupe ARGUS. *Des solutions éco-géomorphologiques au problème d'érosion des rives du Saint-Laurent.*
- 12 h 20 Dîner
- 14 h 10 Marcel ROBILLARD et Marc DURAND, UQAM. *Gestion d'une banque de données géotechniques de la ville de Montréal.*
- 14 h 40 Marc André BÜNZLI et Gilbert PRICHONNET, UQAM. *Rôle du paysage en géologie appliquée à l'environnement: de la perception à l'aménagement.*
- 15 h 10 Sophie GOYER et Alfred JAOUICH, UQAM. *La réhabilitation des sites contaminés par les hydrocarbures aromatiques polycycliques.*
- 15 h 40 Dominique RIGHI, CNRS France. *Les argiles des sols tempérés: caractéristiques, transformation, importance pour l'environnement.*
- 16 h 10 Table ronde et café

2

Informatique et recherche opérationnelle

Responsable : Claude PICHET, UQAM

Lundi 16 mai

A-1850

Président : Bernard LEFEBVRE, UQAM

- 9 h 40 Ivan MAFFEZZINI, Jalil ELMEJJAD, Park Hin MOY et Michael ÉCRÉMENT, UQAM. *Telosa : création d'un environnement de génie logiciel avec des outils commerciaux.*
- 10 h 00 Ivan MAFFEZZINI, Olivia SEGOVIA, Mohamed BOUSSORA et Samir BELALI, UQAM. *Telos : création d'une méthodologie en partant des normes IEEE.*
- 10 h 20 Hélène BÉNÉTEAU DE LAPRAIRIE et Pierre N. ROBILLARD, École Polytechnique. *Duplication de code : profil de reconnaissance.*
- 10 h 40 Hadj BENYAHIA¹ et Jean-Pierre BEAULIEU². ¹UQAM, ²CF Cable TV. *Impact des conventions de mesure de la complexité du logiciel sur l'effort de développement.*
- 11 h 00 Yazid DJERBIB, Université de Montréal. *Évaluation de la couverture de tests écrits en TTCN et expérience avec le protocole LAP-D.*
- 11 h 20 P. SALVAIL, R. DSSOULI et G.V. BOCHMANN, Université de Montréal. *Environnement pour l'analyse de traces.*
- 11 h 40 Marie-Clémence AMOUSSOU, Université de Montréal. *Traduction entre langages de spécification SDL et VHDL.*
- 12 h 00 Jawad DRISSI, Université de Montréal. *Développement d'un environnement pour le langage Mondel en utilisant l'outil CENTAUR.*
- 12 h 20 Dîner

Président : Tho-Hau NGUYEN, UQAM

- 14 h 00 Jifeng GE, Abdelhamid BENCHAKROUN, Béchir EL AYEB et Shengrui WANG, Université de Sherbrooke. *Une application de recherche de Tabu au diagnostic.*
- 14 h 20 M'hamed NOUR et François LUSTMAN, Université de Montréal. *Contribution à l'automatisation de l'analyse structurée.*
- 14 h 40 Louis CLOUTIER, Centre de recherches pour la Défense, Valcartier. *ODAR : outils pour le développement d'agents réactifs.*
- 15 h 00 E. RIBLAIR¹, G. BOURGEOIS² et L. GAUTHIER¹. ¹Université Laval, ²Agriculture Canada. *Développement d'un système informatique d'aide à la décision (SIAD) visant l'utilisation rationnelle des fongicides employés contre la brûlure cercosporéenne de la carotte.*
- 15 h 20 Sophie D'AMOURS¹, Benoit MONTREUIL² et François SOUMIS². ¹Université Laval, ²École Polytechnique. *La planification des opérations en réseaux manufacturiers symbiotiques.*
- 15 h 40 Abdelhakim HAFID, Université de Montréal. *Prise en compte de la qualité de service dans les applications multimédias.*
- 16 h 00 Ahmed KHOUMSI, Université de Montréal. *Contrôle et extension des systèmes à événements discrets temps réel partiellement observables.*

Mardi 17 mai

A-1850

Président : Claude PICHET, UQAM

- 9 h 40 Bernard IMBERT¹, Jean MEUNIER¹ et Jacques LESPÉRANCE². ¹Université de Montréal, ²Institut de cardiologie de Montréal. *Estimation de l'écoulement moyen sur la ligne centrale d'une sténose par flux optique contraint.*

- 10 h 00 Benoît DEROT¹, Jean GAREAU¹, Laszlo N. KISS² et Jean-Marc MARTEL². ¹Centre de recherche VOLVOX, ²Université Laval. *Le solveur du tableau multicritère VOLVOX.*
- 10 h 20 Fadel FODDA, PurchaseMaster Science. *Système expert d'une méthodologie de navigation à travers une base de données relationnelle pour la production de rapports.*
- 10 h 40 Michaël KONATÉ et Cao Lieu NGUYEN, UQAM. *Modèles de données pour l'intégration des objets en multimédia réparti.*
- 11 h 00 Nadjiba SAHRAOUI et André GAMACHE, Université Laval. *Étude comparative de gestionnaires d'objets pour des systèmes de gestion de données orienté-objet.*
- 11 h 20 Jifeng GE, Béchir EL AYEB et Shengrui WANG, Université de Sherbrooke. *Raisonnement hypothétique dans les réseaux de neurones.*
- 11 h 40 Fairouz TCHIER, Ridha KHÉDRY et Jules DESHARNAIS, Université Laval. *Une sémantique relationnelle démoniaque.*

Mathématiques et statistique

Responsable : Gilbert LABELLE, UQAM

COLLOQUE 208

Méthodes mathématiques pour la synthèse des systèmes informatiques

Organisé avec le soutien financier de : Action concertée « Recherches Bell-Northern Itée - Fonds FCAR - CRSNG », PRC-C³, CRIM, UQAM

Responsable : Srecko BRLEK et Anne BERGERON, UQAM

Lundi 16 mai

A-2845

- 9 h 00 K. RUDIE, Université Queen's. *Decentralized Control of Discrete-Event Systems.*
- 10 h 15 Pause
- 10 h 30 A. BERGERON, LaCIM. *Easy Problems in Partial Observation.*
- 11 h 15 A. KHOUMSI, G.V. BOCHMANN et R. DSSOULI, Université de Montréal. *On Controlling Distributed Communicating Systems.*
- 12 h 00 Dîner
- 13 h 30 P. RAMADGE, Princeton University. *Hybrid Dynamics: Continuous and Discrete Systems.*
- 14 h 45 R. MALHAMÉ et J. THISTLE, École Polytechnique. *Control of Discrete-Event Systems under State Fairness Assumptions.*
- 15 h 30 Pause
- 15 h 45 J.-M. PALMIER, M. MAKUNGU, F.E. AGAPI, M. BARBEAU et R. ST-DENIS, Université de Sherbrooke. *An Introduction to a Synchronized Petri Net Based Tool for the Synthesis of Supervisors of Discrete-Event Systems.*
- 16 h 30 B. CHAÏB-DRAA, J. DESHARNAIS, R. KHÉDRI, I. JARRAS, S. SAYADI et F. TCHIER, Université Laval. *Une approche relationnelle à la décomposition parallèle.*

Mardi 17 mai

A-2845

- 9 h 00 J. F. GROOTE, Université d'Utrecht. *Computer Verified, Algebraic Style Verifications of Larger Protocols.*
- 10 h 30 S. BRLEK¹ et A. RAUZY². ¹LaCIM, UQAM, ²CNRS, LaBRI. *Implementation of Constrained Transition Systems: a Unified Approach.*
- 11 h 15 A. GRIFFAULT, LaBRI, Université de Bordeaux I. *Deux nouvelles techniques d'utilisation de MEC.*
- 12 h 00 Dîner
- 13 h 30 R. GROZ, CNET, France. *Vérification de protocoles: le point de vue d'un opérateur de télécommunications.*
- 14 h 45 F. FACI et L. LOGRIPPO, Université d'Ottawa. *Specifying Features and Analysing their Interactions in a LOTOS Environment.*
- 15 h 30 Pause
- 15 h 45 S. BRLEK et R. MALLETTE, LaCIM, UQAM. *Plain Old Telephone System Service (POTS): validation avec MEC.*
- 16 h 30 J.-C. GRÉGOIRE, INRS, Telecom. *The Validation of Buffer-Based Systems.*
- 17 h 15 B. BERKANE et E. CÉRNY, Université de Montréal. *Vérification des chronogrammes hiérarchiques à l'aide de « CCS + contraintes ».*
- 19 h 00 Banquet

Mercredi 18 mai

La CIM

- 10 h 00 Démonstrations d'outils
11 h 00 Discussions informelles

Mercredi 18 mai

J-1050

Combinatoire, analyse et géométrie

Président : Gilbert LABELLE, UQAM

- 9 h 00 Jacques LABELLE, UQAM. *Chemins dans le treillis cartésien de dimension d.*
- 9 h 30 Ivan CONSTANTINEAU, UQAM. *Une théorie de l'énumération des structures connexes en fonction de la distance.*
- 10 h 00 Thierry ROBART, Université de Montréal. *Lie II et Lie III en dimension infinie.*
- 10 h 30 Danielle CORMIER et Donald VIOLETTE, Université de Moncton. *Fonctions multivoques différentiables et théorème de la moyenne.*
- 11 h 00 Michel FLEURY, UQAM. *Introduction à la représentation géométrique uniforme des B-splines: le cas cubique.*

Conférence spéciale

- 14 h 00 Xavier G. VIENNOT, Université Bordeaux I. *De l'équation de Yang-Baxter en physique à l'algèbre des fonctions symétriques et des polynômes de Schubert via la combinatoire bijective.*

COLLOQUE 209

Méthodes et applications de la statistique 1994

Responsable : Lucie JEAN, Bureau de la statistique du Québec

Se voulant toujours d'actualité, ce colloque vise à présenter les nouveaux axes de développement de la statistique ainsi que les diverses applications qui en sont faites. Il offre l'opportunité à tous et à toutes de partager leurs expériences, d'échanger leurs réflexions, de discuter des problèmes auxquels ils se sont heurtés et des solutions qu'ils ont trouvées afin de les contourner.

Lundi 16 mai

J-2970

Analyse des données

Président : Christian GENEST, Université Laval

- 13 h 00 Lucie JEAN. Ouverture du colloque.
- 13 h 05 Sylvain VÉGIARD, ministère de l'Agriculture, des Pêcheries et de l'Alimentation. *L'homogénéité des variances en ANOVA: aspects pratiques.*
- 13 h 35 Abdelhak ZOGLAT, Université d'Ottawa. *Analyse de la variance en temps continu.*
- 14 h 05 Irène DEHEM et Christian GENEST, Université Laval. *L'utilisation de données regroupées et son impact sur l'inférence en analyse de la variance.*
- 14 h 35 Jean-Marie TRICOT, Groupe d'études et de recherche en analyse des décisions, HEC. *Analyse de concordance pondérée.*
- 15 h 05 Pause
- 15 h 20 Chantal JUBINVILLE¹ et Serge TARDIF². ¹UQAC, ²Université de Montréal. *Méthode de rangements pondérés appliquée à un plan de carrés latins en réplique.*

- 15 h 50 Denis ALLAIRE¹ et Louis LAURENCELLE². ¹Université de Sherbrooke, ²UQTR. *Comparaison de la puissance du test t, du test de Wilcoxon et du test permutational de Fisher.*
- 16 h 20 Louis LAURENCELLE¹ et Denis ALLAIRE². ¹UQTR, ²Université de Sherbrooke. *La distribution de Wilcoxon et le nombre de partitions d'un entier.*
- 16 h 50 Discussion

Mardi 17 mai

J-2970

Traitement des fichiers de données

Présidente : Pascale ROUSSEAU, UQAM

- 8 h 30 Pascale ROUSSEAU. Ouverture de la séance.
- 8 h 35 Mylène LAVIGNE, Statistique Canada. *Classification de la situation vis-à-vis de l'activité sur le marché du travail pour l'Enquête sur la dynamique du travail et du revenu.*
- 9 h 05 Johanne TREMBLAY, Statistique Canada. *L'intégration de données fiscales et de données d'enquêtes dans le domaine agricole.*
- 9 h 35 Michel GUILLET, Bureau de la statistique du Québec. *Une approche générale de la mesure du risque de divulgation dans les fichiers de microdonnées.*
- 10 h 05 Pause
- 10 h 20 Danielle LEBRASSEUR, Statistique Canada. *Différents aspects de la méthodologie utilisée dans la production des fichiers de microdonnées à grande diffusion, dans le cadre du recensement de 1991.*
- 10 h 50 Christian NADEAU, Mike BANKIER, Manchi LUC et Jean-Marc FILLION, Statistique Canada. *Imputation simultanée des données de types qualitatif et quantitatif.*
- 11 h 20 Claude BOIVIN, Revenu Québec. *Le TANDEM, « statisticien-expert » pour réaliser des systèmes d'aide à la décision.*
- 11 h 50 Discussion

Estimation

Président : Pierre LAVALLÉE, Statistique Canada

- 13 h 30 Pierre LAVALLÉE. Ouverture de la séance.
- 13 h 35 Gilbert ÉMOND¹, Solange DION² et Daniel GOSSELIN². ¹UQAM, ²Parcs Canada. *Fréquentation du canal Lachine 1992 et 1993, méthodologie d'estimation.*
- 14 h 05 Yves TILLÉ, Université libre de Bruxelles. *Algorithme de tirage de la strate mobile : théorie et application.*
- 14 h 35 Michel LATOUCHE¹ et Carl SÄRNDAL². ¹Statistique Canada, ²Université de Montréal. *Estimation de la variance et allocation de l'échantillon pour un plan de sondage à deux phases en présence d'imputation massive.*
- 15 h 05 Pause
- 15 h 20 François BRISEBOIS, Université Laval. *L'étude du traitement de l'information par l'entremise du temps de réaction : la modélisation Poisson-Erlang.*
- 15 h 50 Maurice BRISEBOIS, Université de Sherbrooke. *Quelques problèmes liés à l'estimation bisérielle de la corrélation.*
- 16 h 20 Jean-René BOUDREAU, Statistique Canada. *Impact d'un échange de données sur les estimateurs usuels.*
- 16 h 50 Discussion

Mercredi 18 mai

J-2970

Les enquêtes de Santé Québec

Président : Robert COURTEMANCHE, Bureau de la statistique du Québec

- 8 h 30 Daniel TREMBLAY, Santé Québec. Ouverture de la séance.
- 8 h 35 Jocelyne CAMIRAND, Régis BLAIS et François BÉLAND, Université de Montréal. *La sous-déclaration de l'utilisation des services médicaux dans l'Enquête Santé Québec 1987.*
- 9 h 05 Victor TREMBLAY¹ et Claude BERTHIAUME². ¹STATPLUS, ²hôpital Rivière-des-Prairies. *L'estimation de l'effet de plan par modélisation : un exemple d'application.*
- 9 h 35 Robert COURTEMANCHE, Bureau de la statistique du Québec. *Quelques aspects méthodologiques de l'enquête sociale et de santé.*
- 10 h 05 Pause
- 10 h 20 Lorraine CAQUETTE et Marcel GODBOUT, Bureau de la statistique du Québec. *Corrections des biais introduits par le plan de sondage et par la non-réponse dans l'enquête sociale et de santé.*
- 10 h 50 Serge CHEVALIER, hôpital Saint-Luc. *Aspects de l'effet d'interviewer dans les questionnaires d'enquête.*
- 11 h 20 France LAPOINTE, Bureau de la statistique du Québec. *Ajustement de la statistique du khi-deux dans l'enquête sociale et de santé.*
- 11 h 50 Discussion

Régression et modélisation

Président : Camille COURCHESNE, ministère des Finances

- 13 h 30 Camille COURCHESNE. Ouverture de la séance.
- 13 h 35 Patrick DUROCHER et Gilles D'AVIGNON, Université Laval. *Estimation du temps de manutention d'une expédition transbordée dans un terminus routier de marchandises.*
- 14 h 05 Charles BÉRUBÉ, Jean-Marie BERTHELOT et M.C. WOLFSON, Statistique Canada. *Les déterminants de la mortalité au Canada.*
- 14 h 35 Bertrand FOURNIER¹, Brenda MACGIBBON¹, Danielle MORIN² et Dale DOREEN². ¹UQAM, ²Université Concordia. *L'évaluation du biais dans le taux d'erreur apparent d'une régression logistique avec la méthode du bootstrap.*
- 15 h 05 Pause
- 15 h 20 Albert DIONNE, Université Laval. *Le coefficient de corrélation de Pearson est-il un estimateur valide ?*
- 15 h 50 Jean-Marie DUFOUR et Olivier TORRÈS, Université de Montréal. *Méthodes d'inférence exacte dans des modèles dynamiques : application à des processus admettant une représentation AR(1).*
- 16 h 20 Pierre ST-CYR, ministère de l'Éducation. *Application de méthodes d'analyse d'erreur et de sensibilité aux modèles intersectoriels québécois et canadien.*
- 16 h 50 Discussion

Jeudi 19 mai

J-2970

La biostatistique I

Président : Jean-Marie BERTHELOT, Statistique Canada

- 8 h 30 Jean-Marie BERTHELOT. Ouverture de la séance.
- 8 h 35 Sylvain POIRIER, Université Laval. *Introduction aux modèles baguage-récupération.*
- 9 h 05 Louis-Paul RIVEST, Université Laval. *Méthodes statistiques pour le dénombrement des cerfs sur l'île d'Anticosti.*
- 9 h 35 Jacques LEMAIRE, UQAM. *Détection de changements avec un plan d'échantillonnage stratifié avec renouvellement partiel d'une occasion à l'autre.*
- 10 h 05 Pause

- 10 h 20 Pierre JOLICOEUR, Université de Montréal. *Le recouvrement statistique de modèles biologiques non linéaires : les limites de confiance non linéarisées.*
- 10 h 50 Anick BÉRARD¹ et Gina BRAVO². ¹Université McGill, ²Université de Sherbrooke. *La méta-analyse en recherche médicale : un outil de plus en plus utilisé.*
- 11 h 20 Marie-France DUBOIS et Gina BRAVO, Université de Sherbrooke. *La sensibilité d'une mesure de changement : aspects conceptuels, méthodologiques et pratiques.*
- 11 h 50 Discussion

La biostatistique II

Président : Jean LAMBERT, Université de Montréal

- 13 h 30 Jean LAMBERT. Ouverture de la séance.
- 13 h 35 Jean-Marie BERTHELOT et Michael WOLFSON, Statistique Canada. *L'analyse de la santé au Canada : un modèle de micro-simulation.*
- 14 h 05 Christian HOULE, Jean-Marie BERTHELOT, Phyllis WILL et Williams K. EVANS, Statistique Canada. *Évaluation des impacts et des coûts du cancer du poumon au Canada.*
- 14 h 35 Sylvie BÉLAIR et Jean LAMBERT, Université de Montréal. *Analyse statistique d'essais cliniques : utilisation des distributions d'échantillonnage exactes.*
- 15 h 05 Pause
- 15 h 20 Mitsi CARDINAL, Jean LAMBERT et Rock ROY, Université de Montréal. *Modélisation temporelle d'incidences de maladies.*
- 15 h 50 Michèle RIVARD¹ et David A. AMATO². ¹Université de Montréal, ²Harvard School of Public Health. *Évaluation de la relation entre deux variables temporelles censurées à droite.*
- 16 h 20 Éric LANGLET, Statistique Canada. *Une application de l'analyse discriminante à la classification des incapacités du psychisme.*
- 16 h 50 Discussion

Vendredi 20 mai

J-2970

Qualité des données

Président : Victor TREMBLAY, STATPLUS

- 8 h 30 Victor TREMBLAY. Ouverture de la séance.
- 8 h 35 Éline CASTONGUAY, Statistique Canada. *Aspects spéciaux considérés lors de l'élaboration de l'Enquête sur la violence envers les femmes.*
- 9 h 05 Sophie ARSENAULT, Statistique Canada. *Les petites enquêtes agricoles à Statistique Canada.*
- 9 h 35 Yves BÉLAND, Statistique Canada. *Utilisation d'un registre des adresses pour lister les ménages du recensement.*
- 10 h 05 Pause
- 10 h 20 Isabelle CANTIN, Mitel S.C.C. *Le statisticien et l'industrie privée.*
- 10 h 50 Patrick ST-CYR, Statistique Canada. *L'utilisation des taux de non-réponse dans le cadre du recensement de 1991 : indice de qualité et perspective géographique.*
- 11 h 20 Christian THIBAUT, Statistique Canada. *Recensement de la population de 1991 : étude de la qualité des données du questionnaire abrégé.*
- 11 h 50 André CYR, Statistique Canada. *Le fardeau de l'interviewer : les expériences avec le prétest de l'Enquête sur la population active du secteur culturel à Statistique Canada.*
- 12 h 20 Discussion et clôture du colloque

Voir aussi la section suivante :

— Santé publique (113)

2

Physique

Responsable : Gilles COUTURE, UQAM

Lundi 16 mai

A-2890

- 9 h 30 Christian-Y. CÔTÉ et Jean-Claude KIEFFER, INRS-Énergie et matériaux, Varennes. *Évolution temporelle, à l'échelle de la picoseconde des paramètres d'un plasma produit par une impulsion laser ultrabrève.*
- 10 h 00 Zhiming JIANG et Jean-Claude KIEFFER, INRS-Énergie et matériaux, Varennes. *Production de plasmas chauds et solides avec des intensités laser relativistes.*
- 10 h 30 Pause
- 11 h 00 Daniel BOURGOIN, Daniel MICHAUD et Guy G. ROSS, Centre canadien de fusion magnétique. *Modélisation du plasma de bord du Tokamak de Varennes (TdeV): une approche empirique.*
- 11 h 30 Jean-François PELLETIER, Mohammed CHAKER et Jean-Claude KIEFFER, INRS-Énergie et matériaux, Varennes. *Spectroscopie XUV résolue temporellement de plasmas créés par des impulsions laser sub-picosecondes.*
- 12 h 00 Dîner
- 14 h 00 Stéphane ÉTHIER¹, Jean-Pierre MATTE¹, Jean-Claude KIEFFER¹, Mohammed CHAKER¹, Olivier PEYRUSSE² et Michel BUSQUET². ¹INRS-Énergie et matériaux, Varennes, ²CEA, Limeil, France. *Simulations cinétiques d'interactions laser-matière avec des impulsions intenses et ultrabrèves.*
- 14 h 30 Yves CHAMPAGNE, Pierre-André BÉLANGER et Claude PICHÉ, COPL, Université Laval. *La mesure de la largeur d'un faisceau laser.*
- 15 h 00 Pause
- 15 h 30 Sylvain MAILHOT, Yves CHAMPAGNE et Nathalie McCARTHY, COPL, Université Laval. *Contrôle des modes latéraux d'une diode laser de haute puissance à l'aide d'une cavité externe.*
- 16 h 00 Claude PARÉ¹, Richard L. LACHANCE¹, Richard VAN NESTE¹, Langis GAGNON² et Pierre-André BÉLANGER¹. ¹Université Laval, ²Université de Montréal. *Résonateurs laser adaptés.*

Affiches

A-1824

- 9 h 00 1. Paul LORRAIN^{1,2} et Serge KOUTCHMY². ¹Université à McGill, ²Institut d'astrophysique de Paris. *Deux modèles pour les spicules solaires.*
- 17 h 00 2. Paul LORRAIN, Université McGill. *Les dynamos auto-excitées dans la nature : le modèle du disque de Faraday.*
3. Liviu BURSANESCU, UQAM. *Interféromètre laser à faisceaux multiples.*
4. Patrice SABOURIN¹ et Jean-Louis LACHAMBRE². ¹INRS-Énergie et matériaux, Varennes, ²Hydro-Québec, Groupe TAI, Varennes. *Étude du comportement de la microturbulence électrostatique dans le Tokamak de Varennes (TdeV) au moyen de la diffusion laser cohérente.*
5. David GAY et Nathalie McCARTHY, COPL, Université Laval. *Réduction du bruit de lasers à argon avec une cavité externe.*

Mardi 17 mai

A-2890

- 9 h 30 Sylvie LÉTOURNEAU¹, Hongxing DAI², Siegfried JANZ², André DELAGE², Françoise CHATENOUD², Richard NORMANDIN² et John CURRIE¹. ¹École Polytechnique,

²Institut des sciences des microstructures, CNRC. *Génération de la seconde harmonique dans des guides d'ondes NARROW munis d'une multicouche.*

- 10 h 00 Otman FILALI MEKNASSI et Claude A. DELISLE, COPL, Université Laval. *Conception d'une lentille diffractive éclairée par une onde incidente plane et oblique.*
- 10 h 30 Pause
- 11 h 00 Éric LAVALLÉE¹, Jacques BEAUVAIS¹, Jean BEERENS¹, Andy SACHRAJDA² et Peter COLERIDGE². ¹Université de Sherbrooke, ²Institut des sciences des microstructures, CNRC. *Étude de points de contact quantique fabriqués par lithographie par faisceau d'électrons.*
- 11 h 30 Idriss BEDJA¹, Surat HOTCHANDANI¹ et Prashant V. KAMAT². ¹Centre de recherche en photobiophysique, UQTR, ²Radiation Laboratory, University of Notre Dame. *Préparation et caractérisation des films minces à semiconducteurs colloïdaux SnO₂.*
- 12 h 00 Dîner
- 14 h 30 Luc LEBLANC et Guy G. ROSS, INRS-Énergie et matériaux, Varennes. *Mesure du pouvoir d'arrêt du C, Si et SiC pour l'hydrogène et l'hélium entre 100 et 300 keV.*
- 15 h 00 Pause
- 15 h 30 A. ELMAHBOUBI et Y. LÉPINE, Université de Montréal. *Les états électroniques à la surface d'un métal.*
- 16 h 00 Guy LAMOUCHE et Yves LÉPINE, Université de Montréal. *Photoionisation d'impuretés en présence d'un champ électrique statique.*
- 16 h 30 Claude MATTE et Louis-André HAMEL, Laboratoire de physique nucléaire, Université de Montréal. *Effet de la température sur la résolution d'un détecteur au Csl (TI) monté sur photodiode à avalanche entre 20C et 70C.*

Affiches

A-1824

- 9 h 00 1. Jean-François PAGEAU et Guy G. ROSS, INRS-Énergie et matériaux, Varennes. *Mesure de la distribution en profondeur et des taux de réémission et de pulvérisation suite à l'implantation d'azote dans le C et le Be.*
- 17 h 00 2. Saïd SAKHI, Laboratoire de physique nucléaire, Université de Montréal. *Action effective d'un système électronique bidimensionnel en interaction et en présence d'un champ magnétique.*
3. Daniel BRABANT et Jiri TEICHMANN, UQAM. *« Chirp » dans les impulsions de la diffusion stimulée de Brillouin.*
4. François SCHIETTEKATTE, Danielle KEROACK, Guy ROSS et Bernard TERREAULT, INRS-Énergie et matériaux, Varennes. *Évolution de l'hydrogène et de l'hélium implantés dans le béryllium et soumis à une désorption laser.*
5. Wen Chao CHEN et Louis-André HAMEL, Groupe de recherche en physique et technologie des couches minces, Université de Montréal. *Simulation Monte Carlo du transport de charge dans le silicium amorphe hydrogéné (a-Si:H).*
6. Gilles BOURQUE et Bernard TERREAULT, INRS-Énergie et matériaux, Varennes, Université du Québec. *Étude de l'effet de la canalisation sur les parcours de l'hydrogène implanté à basse énergie dans le silicium monocristallin et polycristallin.*

Mercredi 18 mai

A-2890

- 9 h 30 Claude DESRUISSEAU, Université d'Ottawa. *Un modèle simple d'électrophorèse par piégeage menant à une dynamique transitoire compliquée.*

- 10 h 00 Moussa MOUSSELMAL, P. MARMET et C.E. NADEAU, Université d'Ottawa. *Détection de niveaux d'énergie de l'ion négatif Ne^- dans la courbe d'électroionisation.*
- 10 h 30 Pause
- 11 h 00 Richard OKAMBAWA¹, Jean-Marie ST-ARNAUD¹, Ahmed HOURRI¹, Tapan K. BOSE¹ et Dominique INGRAIN². ¹Groupe de recherche sur les diélectriques, UQTR. ²Gaz de France, Direction des études et techniques nouvelles, St-Denis, France. *Détermination de la densité d'un gaz par la méthode de la constante diélectrique.*
- 11 h 30 Ahmed HOURRI, Jean-Marie ST-ARNAUD et Tapan K. BOSE, Groupe de recherche sur les diélectriques, UQTR. *Détermination de la densité d'un fluide à l'état supercritique à partir de la mesure simultanée de la constante diélectrique et de l'indice de réfraction: méthodologie.*
- 12 h 00 Dîner
- 14 h 00 Brahim BENSALÉM¹, G. COUTURE² et C. HAMZAOU¹. ¹UQTR, ²UQAM. *Matrice de Fritsch et brisure de symétrie CP.*
- 14 h 30 Thomas GISIGER et Manu B. PARANJAPPE, Laboratoire de physique nucléaire, Université de Montréal. *Diffusion de Skyrmions.*
- 15 h 00 Didier CAENEPEEL et Richard MACKENZIE, Laboratoire de physique nucléaire, Université de Montréal. *Violation de parité et approximation de champ moyen pour un gaz d'anyons.*

Affiches

A-1824

- 9 h 00 à 17 h 00
1. Pierre SAVARD, Louis-André HAMEL, Jean-Pierre MARTIN et Paul TARAS, Laboratoire de physique nucléaire, Université de Montréal. *Développement de détecteurs gazeux à micro-rubans sur substrat de silicium amorphe hydrogéné (a-Si:H).*
 2. Mustapha SAMRI¹, Luc BEAULIEU¹, Beramtane DJERROUD¹, Diane DORÉ¹, Patrick GENDRON¹, Éric JALBERT¹, Richard LAFOREST¹, Jean POULIOT¹, René ROY¹, Claude ST-PIERRE¹, Gordon BALL², Alfredo GALINDO-URIBARRI², Erik HAGBERG² et Dag HORN². ¹Université Laval, ²Laboratoires de Chalk River, Ontario. *Mécanisme de la fragmentation du projectile dans la réaction $^{24}Mg + ^{197}Au$ à 25 MeV.*
 3. Noureddine KAOUACHE, Jacques GOYETTE et Tapan K. BOSE, Groupe de recherche sur les diélectriques, UQTR. *Utilisation d'une méthode diélectrique pour mesurer les isothermes d'absorption des hydrures métalliques.*
 4. Jean-François ROULEAU, Jacques GOYETTE et Tapan K. BOSE, Groupe de recherche sur les diélectriques, UQTR. *Étude de la permittivité diélectrique et de la conductivité électrique d'un polymère conducteur: le polyaniline (PAN) dopé par exposition au H_3PO_4 .*
 5. Jean-Marie ST-ARNAUD et Tapan K. BOSE, Groupe de recherche sur les diélectriques, UQTR. *Détermination de la densité d'un gaz par la méthode de la constante diélectrique: la méthodologie.*
 6. Jean-Marie ST-ARNAUD¹, Richard OKAMBAWA¹, Ahmed HOURRI¹, Tapan K. BOSE¹ et Dominique INGRAIN². ¹Groupe de recherche sur les diélectriques, UQTR, ²Gaz de France, Direction des études et techniques nouvelles, St-Denis, France. *Détermination de la densité d'un gaz par la méthode de la constante diélectrique: étude de systèmes binaires $CH_4 - N_2$.*
 7. Éric JALBERT¹, Luc BEAULIEU¹, Diane DORÉ¹, Richard LAFOREST¹, Jean POULIOT¹, René ROY¹, Claude ST-PIERRE¹, Jean-Louis LAVILLE², Olivier LOPEZ², Robert

REGIMBART² et Jean-Claude STECKMEYER². ¹Laboratoire de physique nucléaire, Université Laval, ²Laboratoire de physique corpusculaire, France. *Étude de la violence des collisions dans la réaction $^{24}Mg \rightarrow ^{27}Al$ à 50 MeV par nucléon.*

COLLOQUE 206

Optique guidée et photonique 3

Responsables: Suzanne LACROIX et Denis RICARD, École Polytechnique

Il s'agit du troisième colloque sur ce thème. C'est l'intérêt qu'a porté la communauté scientifique francophone, tant canadienne qu'euro-péenne, aux derniers colloques qui nous incite à renouveler la proposition sur ce même thème et à instaurer des rencontres régulières. La raison de ce succès réside dans le fait qu'il s'agit d'une recherche de pointe, tant dans ses aspects théoriques qu'expérimentaux, et dont les conséquences pratiques sont immédiates. L'implantation à grande échelle des fibres optiques dans les réseaux de communication ainsi que la mise au point de systèmes tout-optique en sont deux exemples. Il s'agit donc d'un domaine susceptible d'intéresser non seulement les chercheurs universitaires mais aussi les industriels.

Mercredi 18 mai

R-M510

Président: Jacques BURES, École Polytechnique

- 9 h 00 Suzanne LACROIX. Ouverture du colloque.
- 9 h 05 Jean-Pierre GOURE, Laboratoire du traitement du signal et instrumentation, Saint-Étienne, France. *Mesure de différence de délais de groupe entre modes d'une fibre optique faiblement multimodale par holographie temporelle.*
- 9 h 40 André DELAGE, CNRC, Institut des sciences des microstructures, Ottawa. *Modélisation par ordinateur des propriétés optiques des circuits optoélectroniques.*
- 10 h 15 Pause

Président: François BILODEAU

- 10 h 35 Christian LERMINIAUX, Coming Europe, Avon, France. *Composants d'optique intégrée réalisés par échange ionique.*
- 11 h 10 François GONTHIER, Alcatel Canstar, Markham, Ontario. *Coupleurs en étoile tout-fibre insensibles en longueur d'onde.*
- 11 h 45 François SÉGUIN, Compagnie Marconi Canada, Montréal. *Capteurs d'optique intégrée.*
- 12 h 20 Dîner

Affiches

R-M-corridor

- 14 h 00 à 16 h 00
1. Jean-Luc ARCHAMBAULT, Laurence REEKIE, Philip RUSSELL et J. Thomas KRINGLEBOTN, Optoelectronics Research Centre, Université de Southampton. *Utilisations des fibres à réseaux de Bragg pour le multiplexage en longueur d'onde.*
 2. Pierre L.-AUGER et S. Iraj NAJAFI, École Polytechnique. *Nouvelle méthode de design de coupleurs directionnels servant de multi/démultiplexeur en optique intégrée.*
 3. Alain CHAMPAGNE et Romain MACIEJKO, École Polytechnique. *Modélisation de la dynamique des diodes laser à puits quantiques multiples.*
 4. Vincent DELISLE, Udo TRUTSCHER et Michel A. DUGUAY, Université Laval. *Guides planaires à cœur creux comme filtre optique pour le WDM.*

5. Patrick DUMAIS¹, Alain VILLENEUVE², Suzanne LACROIX¹ et Jacques BURES¹. ¹École Polytechnique, ²Université Laval. *Propagation de solitons temporels dans les fibres optiques effilées et commutateurs tout-optique non linéaires.*
6. Martin GUY¹, Michel TÊTU¹, Bernard VILLENEUVE² et Mikelis SVILANS². ¹Université Laval, ²Bell-Northern Research Ltd. *Mesure et contrôle de la fréquence d'un laser à semi-conducteur à l'aide d'un guide d'onde non linéaire.*
7. Sylvain LAFRENIÈRE et S. Iraj NAJAFI, École Polytechnique. *Fabrication de dispositifs à base de verre phosphate sol-gel dopé aux éléments terres-rares.*
8. Robert LAROSE, Christine LATRASSE, Michel TÊTU, François OUELLETTE et Michel A. DUGUAY, Université Laval. *Asservissement d'un laser à fibre à l'erbium sur des résonances de l'acétylène.*
9. Gilbert LEFEBVRE et Romain MACIEJKO, École Polytechnique. *Réalisation et caractérisation de contacts ohmiques à faible résistance spécifique.*
10. Habib MANI et Romain MACIEJKO, École Polytechnique. *Gravure ionique réactive à base de gaz non toxiques utilisée en technologie des composants électroniques et photoniques.*
11. Jean MARTIN et François OUELLETTE, Université Laval. *Méthode de fabrication de longs réseaux de Bragg dans une fibre optique.*
12. Michel POULIN, Christine LATRASSE, Michel TÊTU et Marc BRETON, Université Laval. *Génération de deuxième harmonique d'un laser DFB à 1560 nm à l'aide d'un cristal de KNbO₃ et asservissement de fréquence sur la raie D₂ du 87Rb à 780 nm.*
13. Branka PRIJOVIC-DORIC, Optomak inc. *Couplage par prisme: nouvelle approche de conception optomécanique.*
14. M. RENAUD¹, A. JEAN¹, F. PICARD¹, J. M. LACROIX¹, H. JEROMINEK¹ et M. TREMBLAY². ¹Institut national d'optique, ²Université Laval. *Matrices de micromiroirs déformables.*
15. Tahar TOUAM¹, Louis ROY², Martin COURCHESNE³ et François YERGEAU¹. ¹Université Laval, ²OPTEL Technologies, ³Miralab. *Optimisation de jonction Y en optique intégrée utilisant des guides d'ondes courbes.*
16. Marc VERHAEGEN¹, John L. BREBNER¹ et Jacques ALBERT². ¹Université de Montréal, ²CRC, Ottawa. *Guide d'ondes optiques par implantation d'ions lourds dans la silice.*
17. Alain VILLENEUVE¹, J. U. KANG², P. W. WIGLEY², P. V. MAMYSHEV³, G. I. STEGEMAN² et J. S. AITCHISON⁴. ¹Université Laval, ²University of Central Florida, ³ATT Bell Laboratory, ⁴University of Glasgow. *Dispositifs à base de solitons spatiaux dans l'AlGaAs.*

Président : Richard NORMANDIN

R-M510

- 16 h 00 Daniel B. OSTROWSKI, Laboratoire de physique de la matière condensée, Nice, France. *Génération paramétrique avec Quasi-Accord-de-Phase (QAP) en optique intégrée.*
- 16 h 35 Luc THÉVENAZ, Laboratoire de métrologie, Lausanne, Suisse. *Applications de la diffusion Brillouin stimulée dans les fibres optiques monomodes.*

17 h 30 Cocktail

R-R-corridor

Jeudi 19 mai

R-M510

Président : Romain MACIEJKO, École Polytechnique

- 9 h 00 Patrick MOTTIER, LETI, Commissariat à l'énergie atomique, Grenoble, France. *Optique intégrée sur silicium.*
- 9 h 35 Jacques ARNAUD, Équipe de microélectronique, Montpellier, France. *Contribution des fluctuations statistiques du nombre d'électrons à la largeur spectrale des diodes laser.*
- 10 h 10 Michel TÊTU, Université Laval. *Commande de fréquence absolue de lasers à semi-conducteurs.*

10 h 45 Pause

Présidente : Véronique FRANÇOIS

- 11 h 05 Gregory W. SCHINN, Technologies MPB inc., Dorval. *Nouveaux développements en lasers à fibre chez Technologies MPB.*
- 11 h 40 Mahmoud FALLAHI, CNRC, Institut des sciences des microstructures, Ottawa. *Les diodes laser à émission de surface.*
- 12 h 15 Dîner

Président : Michel DUGUAY

- 14 h 00 Claude FROEHLI, IRCOM, Faculté des sciences, Limoges, France. *Effet Kerr optique en présence de diffraction ou de dispersion.*
- 14 h 35 Curtis R. MENYUK, Université du Maryland, Baltimore. *Effet de biréfringence aléatoire sur la propagation des solitons en fibre optique.*
- 15 h 10 Pause

Président : Arthur YELON

- 15 h 30 Peter W. E. SMITH, Ontario Laser and Lightwave Research Center, Toronto. *Composants photoniques ultrarapides.*
- 16 h 05 William TORRUELLAS, CREOL, University of Central Florida. *Spectroscopie à deux photons d'un polymère à électrons π conjugués.*
- 16 h 40 Jean ROBILLARD, Université du Texas à El Paso. *Étude du transfert de charges dans les polymères semi-conducteurs contenant des molécules photochromes : application à l'élaboration d'éléments optiques bistables et à l'imagerie infrarouge.*
- 17 h 15 Clôture du colloque

COLLOQUE 202

Techniques de conception vibratoires et acoustiques

Responsables : Marc THOMAS et Frédéric LAVILLE, École de technologie supérieure (ETS)

La recherche et le développement de techniques de conception et de contrôle pour les problèmes vibratoires et acoustiques sont en pleine effervescence autant dans les milieux universitaires qu'industriels. Le Québec est riche de cette expertise autant dans les centres de recherche industriels que dans les universités où de nombreux étudiants sont formés dans ce domaine. Toutefois, chaque chercheur étant naturellement confiné à ses propres travaux, peu d'occasions d'échanges lui sont offertes pour faire le point sur la situation avec ses collègues partageant le même champ d'expertise. L'absence d'échanges entre chercheurs industriels et chercheurs universitaires affecte le transfert des technologies de façon tragique.

Ce colloque a pour but de favoriser la recherche et le développement de solutions concrètes concernant les techniques de contrôle des vibrations et du bruit et de permettre aux différents intervenants de partager leurs connaissances dans ce domaine. Ce colloque privilégie des rencontres et des échanges entre les milieux industriels et universitaires afin de favoriser le transfert de technologies et de stimuler, encourager et valoriser le développement de solutions techniques pour le contrôle des vibrations et du bruit.

Mercredi 18 mai

R-2680

Vibrations

Président : Marc THOMAS, ETS

- 9 h 00 Germain OSTIGUY, École Polytechnique. *L'amortissement interne dans les matériaux et les structures : son rôle, sa modélisation et sa mesure.*
- 9 h 30 Henri PASTOREL, IREQ. *Étude de quelques cas typiques de vibration de machines tournantes à Hydro-Québec.*
- 10 h 00 François LÉONARD, IREQ. *Oscillation de puissance de groupes hydro-électriques.*
- 10 h 20 Pierre DEMERS, Masoud FARZANEH et Gilles BOUCHARD, UQAC. *Modélisation et simulation numérique des vibrations induites par effet couronne sur des lignes électriques.*
- 10 h 40 Pause
- 11 h 00 Pierre McCOMBER et Alain PARADIS, ETS. *Simulation du galop d'une forme bidimensionnelle d'un câble givré.*
- 11 h 20 Jean-Guy BÉLIVEAU, University of Vermont. *Estimation de la charge axiale à partir de fréquences de résonance.*
- 11 h 40 Jean-Pierre GAGNÉ¹, Marc THOMAS¹, David BENSSOUSAN¹ et Claude SAUVAGEAU². ¹ETS, ²CRIQ. *Contrôle actif des vibrations de structures flexibles.*
- 12 h 00 Hung NGUYEN et Marc THOMAS, ETS. *Détection de fissures d'arbre tournant par analyse modale.*
- 12 h 20 Dîner

Acoustique

Président : Frédéric LAVILLE, ETS

- 14 h 00 Jean NICOLAS, Université de Sherbrooke. *Méthodes de conception en vibro-acoustique.*
- 14 h 30 Jeanne FORTIN et Blaise GOSSELIN, Hydro-Québec. *L'approche d'Hydro-Québec face aux problèmes de bruit.*
- 14 h 50 Maurice AMRAM, École Polytechnique. *Contrôle des vibrations et du bruit rayonné par les marteaux riveteurs dans l'assemblage aérospatial.*

15 h 10 Pause

15 h 30 Nicolas LESSARD¹, François CHARRON¹ et Frédéric LAVILLE². ¹Université de Sherbrooke, ²ETS. *Application des plans d'expérience à la conception acoustique.*

15 h 50 François LAFLEUR, Richard TREMBLAY et Luc MURPHY, CRIQ. *Développement d'un vibreur acoustique pour l'excitation vibratoire de cartes électromagnétiques dans le but d'une utilisation lors d'un procédé d'ESS.*

16 h 00 Commentaires et questions

16 h 15 Départ pour la visite industrielle du CRIQ

2

Apprentissage et réseaux de neurones artificiels

Responsables : Yoshua BENGIO et Jocelyn CLOUTIER, Université de Montréal

L'apprentissage automatique avec les réseaux de neurones artificiels, aussi appelés modèles connexionnistes, est un domaine de recherche multidisciplinaire à l'intersection de l'intelligence artificielle, de l'inférence statistique et de l'optimisation, et influencé par la recherche en psychologie cognitive et en neurobiologie. Il s'agit de construire des systèmes *capables d'apprendre à effectuer une tâche* à partir d'exemples et de connaissances *a priori* sur la tâche. Le thème central de ce colloque est donc l'apprentissage dans les réseaux de neurones artificiels, sur les plans des algorithmes, de la généralisation à de nouveaux exemples et de l'application de ces techniques à des problèmes concrets.

Jeudi 19 mai

R-2960

Algorithmes d'apprentissage

Président : Yoshua BENGIO, Université de Montréal

- 9 h 00 Jocelyn CLOUTIER. Ouverture du colloque.
- 9 h 10 Léon BOTTOU, Neuristique. *Apprentissage stochastique et lien avec la généralisation.*
- 9 h 50 Yoshua BENGIO¹ et Paolo FRASCONI². ¹Université de Montréal, ²Université de Florence. *Réseaux de neurones markoviens pour l'inférence grammaticale.*
- 10 h 15 Shibl MOURAD, Université de Montréal. *H-Expert : système d'inférence connexionniste.*
- 10 h 40 Pause
- 10 h 55 Patrick AGIN et Robert PROULX, UQAM. *Étude de l'oubli dans un modèle de mémoire associative.*
- 11 h 20 Samy BENGIO¹, Yoshua BENGIO², Jocelyn CLOUTIER² et Jan GECSEI². ¹CNET, France, ²Université de Montréal. *Optimisation d'une règle d'apprentissage pour réseaux de neurones artificiels.*
- 11 h 45 Dîner

Applications des réseaux de neurones

Président : Jocelyn CLOUTIER, Université de Montréal

- 13 h 20 François GINGRAS et Yoshua BENGIO, Université de Montréal. *Utilisation d'un réseau de neurones pour l'identification d'un signal en physique des hautes énergies.*
- 13 h 45 Régis CARDIN, Centre de recherche informatique de Montréal. *Analyse frontale neuronique.*
- 14 h 10 Jean ROUAT, UQAC. *Un système d'encryptage basé sur un réseau de neurones formels.*
- 14 h 35 Jean-François ISABELLE¹, Samy BENGIO² et Jocelyn CLOUTIER³. ¹INRS, Montréal, ²CNET, France, ³Université de Montréal. *Auto-apprentissage d'une fonction heuristique pour un jeu stratégique déterministe.*
- 15 h 00 Pause
- 15 h 15 Ettore MERLO¹, Ian McADAM² et Renato DE MORI³. ¹École Polytechnique, ²Bell Northern Research, ³Université McGill. *Modèles connexionnistes pour l'analyse de l'information informelle dans le code source.*
- 15 h 40 Jean-Sébastien NEVEU, École Polytechnique. *Appliquer l'approche connexionniste à la mesure du logiciel.*

16 h 05 Yoshua BENGIO¹ et Yann LE CUN². ¹Université de Montréal, ²AT&T Bell Labs. *Reconnaissance de mots manuscrits avec réseaux de neurones et modèles de Markov.*

Orientation objet en bases de données et génie du logiciel

Responsables : Rokia MISSAOUI¹ et Vangalur S. ALAGAR². ¹UQAM, ²Université Concordia.

L'orientation objet est devenue un paradigme puissant pour la conception de systèmes logiciels complexes. Des progrès significatifs ont été accomplis sur les plans de la conception de langages orientés objet (OO) et de systèmes de gestion de bases de données OO ainsi que des méthodologies de développement de systèmes en vue de promouvoir la conception, la maintenance et la réutilisation en génie du logiciel.

Pour la conception de langages et de systèmes logiciels, plusieurs paradigmes ont été étudiés : fonctionnel, procédural, logique et orienté objet, et plusieurs chercheurs ont reconnu l'intérêt d'adopter plus d'un paradigme lors du développement de systèmes de grande envergure. L'objectif de ce colloque est de réunir des chercheurs intéressés par les méthodologies orientées objet dans le domaine des bases de données et du génie du logiciel en vue d'échanger et de comparer les activités dans ces champs de recherche, et de discuter des avantages et des inconvénients à adopter plus d'un paradigme lors de la conception de systèmes.

Lundi 16 mai

Construction de logiciels orientés objet

R-M140

Président : Guy LAPALME, Université de Montréal

- 8 h 30 Ouverture du colloque
- 9 h 00 Bertrand MEYER, Interactive Software Engineering Inc., É.-U. *Rôle de la méthodologie dans la construction de logiciel orienté objet.*
- 10 h 00 Discussion
- 10 h 30 Pause
- 10 h 45 R. HERZIG et M. GOGOLLA, TU Braunschweig, Allemagne. *An Animator for the Object Specification Language TROLL light.*
- 11 h 10 R. ACHUTHAN, V. S. ALAGAR et T. RADHAKRISHNAN, Université Concordia. *An Object-Oriented Framework for Specifying Reactive Systems.*
- 11 h 35 G. BUTLER et C. LAM, Université Concordia. *The Preliminary Design of An Object-Oriented Framework for Combinatorial Enumeration.*
- 12 h 00 Dîner

Réutilisation de logiciel et génie à rebours

R-M140

Président : Richard HELM, Groupe DMR inc.

- 14 h 00 Hausi A. MÜLLER, University of Victoria. *Understanding Software Systems using Reverse Engineering Technology.*
- 15 h 00 Discussion
- 15 h 30 Pause
- 15 h 45 P.S.C. ALENCAR, L.M.F. CAMEIRO-COFFIN, D.D. COWAN et C.J.P. LUCENA, University of Waterloo. *The Semantics of Abstract Data Views: A Design Concept to Support Reuse-in-the-Large.*
- 16 h 10 A. ARFI, R. GODIN, H. MILI, G. MINEAU et R. MISSAOUI, UQAM et Université Laval. *A Tool for the Automatic Generation of the Interface Hierarchy for the Smalltalk-80 Class Library.*

- 16 h 35 P. BRISSI et R. ROUSSEAU, Université de Nice, Sophia Antipolis, France. *IREC: une représentation abstraite orientée objet pour manipuler des composants logiciels dans un cadre persistant.*
- 17 h 00 R. LAJOIE et R. K. KELLER, Bell Northern Research et Centre de recherche informatique de Montréal. *Design and Reuse in Object-Oriented Frameworks: Patterns, Contracts, and Motifs in Concert.*

Mardi 17 mai

Bases de données orientées objet

R-M140

Président : Vangalur S. ALAGAR, Université Concordia

- 9 h 00 Umeshwar DAYAL, Hewlett Packard Labs, É.-U. *The Role of Object-Oriented Database Technology in Distributed Information Systems.*
- 10 h 00 Discussion
- 10 h 30 Pause
- 10 h 45 R. CHIGNOLI, J. FARRÉ, P. LAHIRE et R. ROUSSEAU, Université de Nice, Sophia Antipolis, France. *FLOO: un couplage fort entre le langage Eiffel et le SGBD O2.*
- 11 h 10 D. K. C. CHAN et D. A. KERR, Glasgow University, Royaume-Uni. *Improving One's Views of Object-Oriented Databases.*
- 11 h 35 F. GUERNI et T.-H. NGUYEN, UQAM. *Intégration de schémas orientés objet: un outil d'aide.*
- 12 h 00 Dîner

Analyse et conception orientées objet

J-1965

Présidente : Rokia MISSAOUI, UQAM

- 14 h 00 Gregor V. BOCHMANN, Université de Montréal. *Modélisation orientée objet pour la conception de systèmes répartis.*
- 15 h 00 Discussion
- 15 h 30 Pause
- 15 h 45 L. BEAUDOIN et M. BARBEAU, Université de Sherbrooke. *Analyse et conception par objet de référentiels dans le domaine de la gestion de réseaux.*
- 16 h 10 S. ALAGIC, R. SUNDERRAMAN et A. RADIYA, Wichita State University, É.-U. *Typed Declarative Object-Oriented Database Programming.*
- 16 h 35 P. GROGONO et P. CHALIN, Université Concordia. *Copying, Sharing, and Aliasing.*
- 17 h 00 N. BELKHATIR et M. AHMED-NACER, LGi, Grenoble, France. *Support à l'évolution des produits et des processus dans un environnement de génie logiciel orienté objet.*

2

De la supraconductivité à la microélectronique : ça bouge en physique du solide

Responsables : Richard LEONELLI¹ et André-Marie TREMBLAY².
¹Université de Montréal, ²Université de Sherbrooke.

La physique du solide est une discipline en pleine expansion. Ainsi, des découvertes récentes comme celle des supraconducteurs à haute température ont provoqué la remise en question de plusieurs théories. Également, grâce à de spectaculaires percées technologiques, il est maintenant possible de contrôler sur une échelle atomique la croissance de matériaux et par là de fabriquer sur mesure des nanostructures dont les propriétés dépendent directement des lois de la mécanique quantique. De plus, la physique du solide se distingue par la très forte relation entre les développements de théories fondamentales et leurs applications technologiques. Durant ce colloque, des chercheurs éminents provenant d'horizons divers feront le point sur les développements les plus récents dans des domaines allant de la supraconductivité à haute température à la microélectronique.

Mardi 17 mai

R-R110

Président : Richard LEONELLI, Université de Montréal

- 9 h 00 Richard LEONELLI. Ouverture du colloque.
- 9 h 10 Luc PICHÉ, Institut des matériaux industriels. *Sonde ultrasonore des interfaces polymères.*
- 10 h 00 Pause
- 10 h 20 Mario DAGENAIS, Université du Maryland. *Optoélectronique : la technologie de l'Âge de l'information.*
- 11 h 10 Sylvain CHARBONNEAU, Conseil national de recherches du Canada. *Dispositifs optoélectroniques fabriqués en utilisant la technique de faisceau d'ions focalisé.*
- 12 h 00 Dîner
- Président : André-Marie TREMBLAY, Université de Sherbrooke
- 14 h 00 Peter M. LEVY, Université de New York. *Des multicouches métalliques magnétiques.*
- 14 h 50 Jules CARBOTTE, Université McMaster. *Symétrie de l'état supraconducteur à haute température de transition.*

Groupes de Coxeter et calcul formel

Responsables : Robert BÉDARD et François BERGERON, UQAM, LACIM

Les groupes de Coxeter et les algorithmes sont utilisés pour calculer de façon efficace, à l'aide de l'ordinateur, des objets mathématiques reliés à ces groupes : expressions réduites, fonctions symétriques, polynômes invariants, fonctions de Schur, polynômes de Kazhdan-Lusztig, ordre de Bruhat, représentations de ces groupes ou encore de leurs groupes de tresses associés... Ils constituent à l'heure actuelle un des domaines de recherche très actif en combinatoire, en théorie des représentations des groupes, en théorie de Lie et en géométrie algébrique. Les difficultés rencontrées dans le calcul de ces objets sont dues, entre autres choses, à la taille des groupes, comme l'illustre si bien le groupe de Weyl de type E_8 qui a un peu moins de 700 millions d'éléments, à la récursivité des objets, les polynômes de Kazhdan-Lusztig en sont un bon exemple, ou encore à la complexité de la représentation, comme le poset associé à l'ordre de Bruhat et ses intervalles. Les algorithmes développés doivent donc contourner ces difficultés. Nous voulons par conséquent faire le tour des approches utilisées à l'heure actuelle pour ces différents calculs.

Jeudi 19 mai

R-2630

Président : Robert BÉDARD, UQAM, LACIM

- 9 h 20 Robert BÉDARD. Ouverture du colloque.
- 9 h 30 Bill CASSELMAN, University of British Columbia. *Remarks on Programming Weyl Groups.*
- 10 h 30 Pause
- 10 h 40 François BERGERON, UQAM. *Harmoniques diagonales pour le groupe symétrique.*
- 11 h 20 Pause
- 11 h 30 Stéphane POIRIER, UQAM. *Ensembles de descentes et types cycliques dans le groupe hyperoctaédral.*
- 12 h 10 Dîner
- Président : François BERGERON, UQAM
- 14 h 00 Alain LASCOUX, LITP, Université de Paris VI. *Calcul effectif dans l'algèbre d'Iwahori-Hecke.*
- 15 h 00 Pause
- 15 h 10 Bernard LECLERC, Université Marne-La-Vallée, France. *Représentations d'algèbres d'Iwahori-Hecke.*
- 15 h 50 Pause
- 16 h 00 Robert BÉDARD, UQAM. *Vecteurs radiciels pour les algèbres de Hecke et les groupes quantiques.*

Vendredi 20 mai

R-2630

Président : Pierre LEROUX, UQAM, LACIM

- 9 h 30 John STEMBRIDGE, University of Michigan. *Symmetric Functions and Reduced Words in Coxeter Groups.*
- 10 h 30 Pause
- 10 h 40 Yves CHIRICOTA, LaBRI, Université de Bordeaux. *Représentations combinatoires de sous-groupes du groupe symétrique.*
- 11 h 20 Pause
- 11 h 30 Gilbert LABELLE, UQAM. *Arborescences, groupes symétriques et identités d'Abel généralisées.*
- 12 h 10 Dîner
- Président : Robert BÉDARD, UQAM, LACIM
- 14 h 00 Démonstration de logiciels (au LACIM de l'UQAM)
- 16 h 00 Clôture du colloque

C-8195

Éthique

Responsables : Normand BAILLARGEON et Marc TURGEON, UQAM

Mardi 17 mai

J-1070

Éthique professionnelle

Président : Marc TURGEON, UQAM

- 9 h 00 Bruno BOULIANE, Groupe de recherche ETHOS, UQAR. *La déontologie au Québec : bilan provisoire d'une recherche exploratoire sur les instruments déontologiques.*
- 9 h 25 Guy GIROUX, UQAR. *La fonction sociale des codes de pratiques professionnelles.*
- 9 h 50 Johane PATENAUDE, Université de Sherbrooke. *De l'expert au professionnel : pour une intégration sociale des pratiques professionnelles.*
- 10 h 15 Pause
- 10 h 35 Georges A. LEGAULT, Université de Sherbrooke. *« Code d'éthique » : aux confins du droit et de l'éthique.*
- 11 h 00 Yves BRILLON, Guy ROCHER, Pierrette MULAZZI, Céline ST-LAURENT, Centre de recherche en droit public, Université de Montréal. *Les attitudes face à l'euthanasie chez les médecins et les infirmier(e)s travaillant en soins palliatifs.*
- 11 h 25 Guy ROCHER, Yves BRILLON, Pierrette MULAZZI, Céline ST-LAURENT, Centre de recherche en droit public, Université de Montréal. *Similitudes et différences dans le rapport à l'éthique chez des médecins et infirmier(e)s.*

Éducation

Président : Marc TURGEON, UQAM

- 14 h 00 France GIROUX, UQAM. *Le pluralisme novateur.*
- 14 h 30 Jacques-Bernard ROUMANES, UQAM. *Le nouveau contrat didactique : vers une éthique dialogique.*

COLLOQUE 313

Développer la compétence éthique, de l'école primaire à la vie professionnelle

Responsables : Pierre LEBUIS¹ et Georges A. LEGAULT². ¹UQAM, ²Université de Sherbrooke.

À l'heure de la redécouverte de l'éthique dans différentes sphères de l'activité humaine, il apparaît opportun de se questionner sur la contribution des institutions éducatives au développement de la compétence éthique. Le développement de la compétence éthique concerne bien sûr les institutions du réseau scolaire, depuis l'école primaire jusqu'à l'université. Il préoccupe aussi de plus en plus les corporations professionnelles et des réseaux d'intervenantes et d'intervenants en marge de ces corporations. Sous le titre *Développer une compétence éthique pour aujourd'hui : une tâche éducative essentielle*, le rapport annuel du Conseil supérieur de l'éducation faisait d'ailleurs, il y a quelques années, état de cette question. Le présent colloque entend aborder un certain nombre d'enjeux liés à la problématique de la formation dans le domaine éthique.

Une première série d'enjeux a trait à la possibilité même d'une formation dans le domaine de l'éthique : que faut-il entendre par **compétence éthique** et par **développement** de la compétence éthique ? Les perspectives fondamentales esquissées par les participantes et participants à une première table ronde apporteront un éclairage sur les

considérations qui seront faites par la suite sur les pratiques éducatives : l'enseignement moral au primaire et au secondaire; l'enseignement philosophique au collégial; les programmes de formation universitaire en éthique destinés aux professionnels en exercice.

Mercredi 18 mai

J-1070

Développement de la compétence éthique : concepts et perspectives

Président : Georges A. LEGAULT, Université de Sherbrooke

- 9 h 00 Pierre LEBUIS, UQAM. Ouverture du colloque.
- 9 h 15 Luc BÉGIN, Université Laval. *La compétence éthique : une notion à contenu variable.*
- 9 h 30 Marc TURGEON, UQAM. *Remarques sur les fondements de la « compétence éthique ».*
- 9 h 45 Aline GIROUX, Université d'Ottawa. *En éthique, quelle rationalité ?*
- 10 h 00 Pierre ANGENOT, UQTR. *La culture éthique de l'argumentation et le développement de la compétence discursive en éducation.*
- 10 h 15 Lucille ROY-BUREAU, Université Laval. *Et si « l'apprentissage du métier d'Homme » s'enrichissait des expériences morales des femmes ?*
- 10 h 30 Pause
- 11 h 00 Questions et commentaires
- 12 h 00 Dîner

Pratiques éducatives au primaire, au secondaire et au collégial

Président : Marc TURGEON, UQAM

- 14 h 00 Jean-Marie DEBUNNE, UQAM. *« Scolarisation » de l'enseignement moral et développement des compétences éthiques.*
- 14 h 15 Pierre LEBUIS, UQAM. *Apprendre à penser en enseignement moral : un défi pour les élèves et le personnel enseignant.*
- 14 h 30 Jean-Marie THERRIEN, Collège de Rosemont. *La réforme au collégial rend-elle encore possible la réflexion éthique ?*
- 14 h 45 Questions et commentaires
- 15 h 15 Pause

Programmes de formation universitaire en éthique pour professionnels en exercice

Président : Pierre LEBUIS, UQAM

- 15 h 45 Guy GIROUX, UQAR. *Formation à la recherche fondamentale libre et à la recherche « appliquée » en éthique.*
- 16 h 00 Alejandro RADA-DONATH, UQAC. *Méthode et conditions pour l'enseignement de l'éthique de société.*
- 16 h 15 Georges A. LEGAULT, Université de Sherbrooke. *Le développement de la délibération morale en milieu universitaire.*
- 16 h 30 Questions et commentaires
- 17 h 00 Clôture du colloque

3

Études cinématographiques

Responsable : Catherine SAOUTER, UQAM

Mardi 17 mai

R-2240

Américanités

Présidente : Catherine SAOUTER, UQAM

- 9 h 30 Jacques MÉTAYER, Université de Montréal. *Contribution de certains films québécois récents à la solidification de l'hyper-texte néo-hollywoodien.*
- 9 h 50 Yves LABERGE, Université Laval. *Cinéma et société : le film Metropolis dans son contexte américain.*
- 10 h 10 Louis BROSSEAU, UQAM. *Les hommes et la guerre du Viêt-nam : représentation masculine dans le cinéma d'Oliver Stone.*
- 10 h 30 Pause
- 11 h 00 Christine PALMIERI, UQAM. *Le langage visuel dans la transmission des informations : manipulations et influences.*
- 11 h 20 Diane TURCOTTE, Université de Montréal. *Sur les traces de l'oubli. Pragmatique et esthétique du film de mémoire.*
- 11 h 40 Discussion

Autour de Pierre Perrault

Président : Yves LABERGE, Université Laval

- 14 h 00 Charles PERRATON, Magali BOUCHARD et Denys DESJARDINS, UQAM. *Usage des techniques et questions de méthode dans le cinéma du vécu.*
- 14 h 20 Charles PERRATON et Jean DESAUTELS, UQAM. *Parcours, lieux et discours dans Pour la suite du monde de P. Perrault et M. Brault.*
- 14 h 40 Louise SURPRENANT, UQAM. *Pour la suite du monde : une écriture à quatre mains.*
- 15 h 00 Discussion

Mercredi 18 mai

R-2240

Écritures

Président : Charles PERRATON

- 10 h 00 Catherine SAOUTER, UQAM. *Le montage cinématographique et l'interprétation : les cadres spatio-temporels comme inducteurs de la signification.*
- 10 h 20 Germain LACASSE, Université de Montréal. *Le cinéma : de la fragmentation des corps à la synthèse des images.*
- 10 h 40 Serge CARDINAL, Université de Montréal. *L'espace dissonnant : le son et la construction de l'espace filmique.*
- 11 h 20 Discussion

Études classiques

Responsables : Michel GUAY et Janick AUBERGER, UQAM

COLLOQUE 315

L'hospitalité chez les Anciens : fêtes et festins

Responsables : Michel GUAY et Janick AUBERGER, UQAM

De plus en plus, les études sur les grandes civilisations du bassin méditerranéen se nourrissent les unes les autres grâce aux nombreux contacts que les divers champs d'études établissent entre eux. De l'Égypte pharaonique à la Rome impériale, en passant par la Syrie-Palestine et la Grèce, le repas, la fête, les offrandes alimentaires aux divinités, sans oublier les règles de l'hospitalité, constituent des phénomènes socioculturels complexes et fort révélateurs sur les Anciens. Qu'il s'agisse de leur vision du monde ou de leurs habitudes alimentaires, de leur relation avec le sacré ou de leur façon de recevoir l'Autre, l'étude de l'univers de la fête et des festins constitue une approche à la fois riche d'enseignements et fort divertissante sur quelques-uns des besoins concrets de l'Homme, à savoir : se nourrir, se rencontrer, échanger. Le présent colloque vise donc à mettre en commun l'expérience de spécialistes œuvrant dans des champs d'études variés et mettant leurs diverses approches au service des Études anciennes.

Note : Chaque communication sera suivie d'une période de questions.

Lundi 16 mai

R-1170

Président : Michel GUAY, UQAM

- 9 h 00 Michel GUAY. Ouverture du colloque.
- 9 h 15 Michel GUAY. *Un grand festin chez le vizir Nakht, à Amarna (vers 1360) : peintures d'époque et images de synthèse.*
- 10 h 00 Aldina DA SILVA, Université de Montréal. *La symbolique du repas dans la littérature mésopotamienne.*
- 10 h 45 Pause
- 11 h 00 Jean-Jacques LAVOIE, UQAM. *La symbolique de la nourriture dans la littérature sapientiale d'Israël.*
- 12 h 00 Dîner et **Assemblée générale de la Société des études anciennes du Québec**
- 14 h 00 Pierre BONNECHERE, Université de Montréal. *La chair humaine : bonne à manger ?*
- 14 h 45 Janick AUBERGER, UQAM. *Dis-moi ce que tu manges, je te dirai qui tu es.*
- 15 h 30 Alain DUBREUIL, Université de Montréal. *Les fantaisies gastronomiques des empereurs romains selon l'histoire auguste.*
- 17 h 00 Petit goûter à l'ancienne (à confirmer)

Études est-européennes

Responsable : Micheline DE SÈVE, UQAM

Mardi 17 mai R-2840

Table ronde. L'après-communisme. Transitions ou réimpositions.

Président : Jacques LÉVESQUE, UQAM

- 13 h 30 Ouverture de la séance
- 13 h 40 Micheline DE SÈVE, UQAM. *Les ratés de la transition en Europe centrale.*
- 14 h 00 Pierre BINETTE, UQAM. *Évolution de la politique étrangère de la Russie postsoviétique.*
- 14 h 20 Rémy GAGNON, UQAM. *Washington et le conflit yougoslave : quelle politique étrangère ?*
- 14 h 40 Discussion
- 15 h 15 Pause
- 15 h 30 Maria LOS, Université d'Ottawa. *À qui de droit : sources de légitimité en Pologne.*
- 15 h 50 Roch LITTLE, Université Laval. *L'extrême-droite en Pologne postcommuniste : retour du pendule ou continuité structurelle ?*
- 16 h 10 Jeanne LAUX, Université d'Ottawa. *La nostalgie du Plan Marshall : organisations internationales et assistance à l'Est.*
- 16 h 30 Discussion
- 17 h 25 Conclusion de la table ronde



Études germaniques

Responsables : Katharina AULLS¹ et Antje BETTIN². ¹Université McGill, ²UQAM

COLLOQUE 307

La didactique des études allemandes interculturelles : théorie et pratique

Responsable : Katharina AULLS, Université de Montréal

Les études allemandes interculturelles font partie d'une science de culture appliquée qui a pour but d'élargir la philologie allemande en un domaine d'interaction culturelle. Par conséquent, ces études favorisent le respect de la diversité culturelle ainsi que des nouvelles orientations vers la compréhension de sa propre culture et de celle des autres. L'enseignement des langues étrangères est perçu comme une situation qui favorise les dialogues inter- et intra-culturels.

Les communications porteront sur les recherches sur le développement de théories d'apprentissage interculturel et sur leurs applications. Le colloque permettra un dialogue entre les pédagogues et les théoriciens; un dialogue qui pourrait soulever de nouvelles questions d'ordre théorique et pratique sur le rôle et la fonction de la transmission de connaissances culturelles.

Note : Les communications seront en allemand.

Jeudi 19 mai

A-1735

Interkulturelle Germanistik : la théorie

Présidente : Katharina AULLS, Université de Montréal

- 9 h 00 Wolf-Dieter OTTO, Université Bayreuth. *Pädagogische Erfahrung und kulturelle Differenz : Aspekte interkultureller Bildungsprozesse.*
- 9 h 30 Bernhard MARTIN, Université Bayreuth. *Landeskunde zwischen Deutsch als Fremdsprache und German Studies : Überlegungen zur Theorie eines Faches.*
- 10 h 00 Jörg ROCHE, University of British Columbia. *Interkulturelle Hermeneutik in der Fremdsprachendidaktik.*
- 10 h 30 Pause

Interkulturelle Germanistik : la pratique

- 11 h 00 Mark WEBBER, York University. *Die Seiten wechseln. Austauschprogramme und Interkulturalität.*
- 11 h 30 Antje BETTIN, UQAM. *Interkulturelle und fachspezifische Lernziele im Anfängerunterricht DaF.*
- 12 h 00 Dîner

Interkulturelle Germanistik : la traduction

- 14 h 00 Ivana VIZDALOVA, Université de Prague. *Metaphernübersetzung als Problem der übersetzerischen Interpretation des literarischen Textes.*
- 14 h 30 Eliane MORILLON-RÄKEL, Université de Montréal. *Die Fremderfahrung am Eigenen.*
- 15 h 00 Pause

Vom postkommunikativen Unterricht zur kulturellen Kompetenz

- 15 h 30 **Table ronde** des participants de l'Université de Montréal
- Karin GÜRTTLER
 - Friedhelm LACH
 - Kathrin WALTI
- 17 h 00 Réception

Vendredi 20 mai

A-1735

Représentation littéraire de thèmes scientifiques, sociaux ou culturels

Présidente : Katharina AULLS, Université McGill

- 9 h 00 Matthew POLLARD, Université McGill. *« Bin ich dir zu elektrisch ? » Friedrich Schlegels elektrische Männer und organische Frauen.*
- 9 h 30 Karin DOERR, Université Concordia. *Antisémitisme littéraire.*
- 10 h 00 Jürgen HEIZMANN, Université de Montréal. *L'héroïsme sans espoir dans l'œuvre de Joseph Roth.*
- 10 h 30 Pause
- 11 h 00 Michel ZAMPA, Université de Montréal. *Identité du carrefour de nation et sexualité dans la littérature homosexuelle allemande. Le cas de Klaus Mann.*
- 11 h 30 Marion MOAMAÏ, Université McGill. *Descente aux Enfers : à propos d'un topo de la représentation littéraire du cancer.*
- 12 h 00 Dîner

Analyses féministes

Présidente : Antje BETTIN, UQAM

- 14 h 00 Silke FALKNER, Université McGill. *Gewalt gegen Frauen im Parzival.*
- 14 h 30 Sophie BOYER, Université McGill. *Zur räumlichen und sprachlichen Isolation in Marlen Haushofers Die Tapetentür und Die Mansarde.*
- 15 h 00 Stefanie OHNESORG, Université McGill. *« Ein Spaziergang im Salon » — Luise Mühlbachs Vermittlung von 'Welterfahrung'.*
- 15 h 30 Pause

Réception de Günter Grass

- 16 h 00 Azijada HODZIC, Université de Montréal. *Die Gegennatur des Schriftlichen. Günter Grass im ehemaligen Jugoslawien.*
- 16 h 30 David OUELLETTE, Université de Montréal. *Réception de Unkenrufe de Günter Grass ou « Les Allemands déboulonnent leurs idoles ».*

Études médiévales

Responsable : Brenda DUNN-LARDEAU, UQAM

Jeudi 19 mai

N-7550

XII^e et XIII^e siècles

Présidente : Françoise GUICHARD-TESSON, Collège Stanislas

- 14 h 00 Bruno TREMBLAY, Université Laval. *Quelques traces des enseignements logiques d'Albert le Grand chez Thomas d'Aquin.*
- 14 h 30 Joanne RAMSAY, Université Laval. *Le Recueil de la Vie des Pères et la tradition du désert.*
- 15 h 00 Pause
- 15 h 30 Elizabeth DAWES, Université de Winnipeg. *Le portrait lexicographique de la locution médiévale ne valoir un denier.*
- 16 h 00 Michel PARADIS, UQAM. *Morphogénèse et arts visuels : le cas des ivoires gothiques.*

Vendredi 20 mai

N-7550

XIV^e, XV^e et XVI^e siècles

Présidente : Brenda DUNN-LARDEAU, UQAM

- 9 h 00 Marie-Pierre GENEST, UQAM. *Être martyr au féminin : analyse de la représentation de la sainte dans la Légende Dorée.*
- 9 h 30 Monique LEMIEUX, UQAM. *Quelques différences vers/prose en moyen français.*
- 10 h 00 Daniel GOSSELIN, UQAM. *Pierre Chastellain était-il Vaillant ? Une analyse comparative du Temps perdu et du Débat des deux sœurs.*
- 10 h 30 Pause
- 11 h 00 Claire BOUDREAU, École des Hautes Études, Paris. *Historiographie d'une méprise à propos de l'incunable du Blason des couleurs du héraut Sicile.*
- 11 h 30 William KEMP, Collège du Vieux-Montréal. *L'iconographie de La Nef des folz de Brant dans la traduction française de La Folie d'Érasme (1520).*

Le Moyen Âge dans la littérature contemporaine

Président : Paul ZUMTHOR, professeur émérite, Université de Montréal

- 14 h 00 Renald BÉRUBÉ, UQAR. *La chantefable : Oedipe recommencé (d'Hubert Aquin) et Aucassin et Nicolette (anonyme), même genre ?*
- 14 h 30 René CHARBONNEAU, UQAM. *Les Cités charnelles (1961) ou le roman historique selon Zoé Oldenbourg.*
- 15 h 00 Michel-Éric VELLEMAN, UQAM. *La fin'amor et la parole féminine au Moyen Âge : la contrainte de la réciprocité d'après le roman historique Les Cités charnelles (1961) de Zoé Oldenbourg.*
- 15 h 30 Pause
- 16 h 00 Marie-Hélène GASCON, UQAM. *Colomb et la question de l'altérité dans La Fête des Fous de Paul Zumthor.*
- 16 h 30 Rachel LACROIX, UQAM. *La peur dans La Fête des Fous de Paul Zumthor.*

Études théâtrales

Responsable : Josette FÉRAL, UQAM

Mercredi 18 mai

R-1860

Théâtre et formation

Présidente : Josette FÉRAL, UQAM

- 13 h 30 Odette GUIMOND, comédienne. *L'éducation somatique et le mouvement au théâtre : la méthode Feldenkrais.*
- 13 h 45 Julie BOUDREAU, Université Laval. *Une nouvelle génération de cirques est née.*
- 14 h 00 Mathilde BAISEZ, comédienne. *Une nouvelle génération de clowns.*
- 14 h 15 Discussion et commentaires
- 14 h 45 Pause

Danse et éducation

Présidente : Madeleine LORD, UQAM

- 15 h 00 Monik BRUNEAU, UQAM. *La formation artistique à l'école ou parler de l'apprentissage des compétences essentielles.*
- 15 h 15 Hélène DUVAL, polyvalente Antoine-Brossard. *L'enseignement de la danse : une démarche artistique au quotidien.*
- 15 h 30 Sylvie FORTIN, UQAM. *Un programme à la dérive : revoir la finalité de l'éducation artistique à l'école.*
- 15 h 45 Nicole TURCOTTE, UQAM. *Y a-t-il une place pour l'artiste contemporain dans l'enseignement de la danse à l'école ?*
- 16 h 00 Monique HUBERT, UQAM. *La danse comme moyen d'éducation artistique à l'école : une clarification.*
- 16 h 15 Discussion et commentaires
- 16 h 45 Fin de la séance

3

Histoire

Responsable : Claude MAIRE, UQAM

Lundi 16 mai

J-1130

Président : Robert COMEAU, UQAM

- 9 h 00 Éric LEROUX, Université de Montréal. *Les revendications syndicales concernant le salaire minimum au Québec 1919-1940.*
- 9 h 30 Barbara Anne GAUTHIER, UQAM. *Diffusion de la culture scientifique et technique au Québec : le journal La Presse, 1920-1950.*
- 10 h 00 Patrice GROULX et Alain ROY, Université Laval. *Les lieux historiques de la région de Québec comme lieux de construction identitaire, de 1965 à 1985.*
- 10 h 30 Jacques BEAUDRY, Université de Sherbrooke. *Du pressophile à la revuologue : chronique des scrutateurs et des scrutatrices de nos revues.*
- 11 h 00 Pause
- 11 h 15 Discussion
- 12 h 15 Dîner

Président : Jean-Marie FECTEAU, UQAM

- 14 h 00 Marie-Paule MALOUIN. *La pensée à l'origine de la fondation de l'Institut Notre-Dame du Bon-Conseil.*
- 14 h 30 Marie Josée FLEURY, Université de Montréal. *L'hôpital Saint-Paul (1905-1934) et sa contribution à la prévention et à la lutte contre les maladies contagieuses.*
- 15 h 00 Pierre RIOUX, UQAR. *Mortalité et causes de décès dans les districts de Charlevoix, Chicoutimi, Saguenay et Labrador en 1871.*
- 15 h 30 Pause
- 15 h 45 Discussion

Jeudi 19 mai

A-1990

- 9 h 00 Ruby HEAP, Université d'Ottawa. *La professionnalisation des physiothérapeutes et des diététistes ontariennes : éléments d'une comparaison Ontario-Québec (1940-1970).*
- 9 h 30 Yolande COHEN, UQAM. *La professionnalisation des infirmières au Québec et en Ontario (1890-1930).*
- 10 h 00 Louise BIENVENUE, UQAM. *Le Victorian Order of Nurses for Canada et les aléas de la section québécoise (1897-1930).*
- 10 h 30 Georges DEROSIERS et Benoît GAUMER, Université de Montréal. *Évolution comparée des services de santé publique dans les deux régions métropolitaines de Toronto et de Montréal : 1960-1980.*
- 11 h 00 Pause
- 11 h 15 Discussion
- 12 h 15 Dîner

Histoire de l'art et esthétique

Responsable de la section : Francine COUTURE, UQAM

Responsable de la rencontre : Manon REGIMBALD, UQAM

COLLOQUE 312

La réception de l'art contemporain

Responsables : Louise DUSSEAULT-LETOCHA^{1,2} et Jocelyne LUPIEN¹. ¹UQAM, ²Société d'esthétique du Québec.

Au cours de ces deux dernières années, nous avons assisté dans les médias à différentes réactions sur l'art contemporain. Il ressort de ces multiples attitudes face à l'art qu'une notion de l'art contemporain est véhiculée de manière confuse, autant quant à sa situation historique que par rapport à une quête de la valeur esthétique de l'objet d'art.

Plutôt que de traiter uniquement des enjeux locaux, nous souhaitons que la question de la réception de l'art contemporain fasse l'objet d'une discussion plus large sur les fondements d'ordre éthique, moral, voire économique, qui servent présentement à nourrir une critique de l'art actuel, aussi bien ici qu'en Europe et aux États-Unis.

Mercredi 18 mai

R-R130

Présidente : Louise DUSSEAULT-LETOCHA, UQAM et Société d'esthétique du Québec

- 9 h 00 Louise DUSSEAULT-LETOCHA. Ouverture du colloque.
- 9 h 15 Anne CAUQUELIN, Université de Picardie, France. *D'une culture de l'objet à la chose de culture.*
- 9 h 45 Josée BRUNET, UQAM. *Définitions de l'art, fonctions de l'art et critères d'évaluation de l'œuvre : la réception de l'art contemporain et l'héritage de la modernité.*
- 10 h 15 Pause
- 10 h 30 Michaël LACHANCE, UQAM et Société d'esthétique du Québec. *L'Image pornogénique.*
- 11 h 00 Francine COUTURE, UQAM. *Le choix moderniste de l'état.*
- 11 h 30 Commentaires et discussion
- 12 h 00 Dîner

Présidente : Francine COUTURE, UQAM

- 14 h 00 Guy BELLAVANCE, INRS. *L'art contemporain, l'opinion publique et l'état.*
- 14 h 30 Lise LAMARCHE, Université de Montréal. *Quelques observations d'usage.*
- 15 h 00 Pause
- 15 h 15 Arlette BLANCHET, UQAM. *Un nouveau paradigme pour les musées d'art : la veille socio-politique.*
- 15 h 45 Jocelyne CONNOLLY, UQAM. *La collection du Musée d'art contemporain de Montréal : décideurs et tendances socio-esthétiques (1964-1991).*
- 16 h 15 Commentaires et discussion
- 17 h 15 Vin d'honneur

Jeudi 19 mai

R-R130

Présidente : Jocelyne LUPIEN, UQAM

- 9 h 30 Shirley THOMSON, Musée des beaux-arts du Canada. *Économie versus esthétique.*
- 10 h 00 Nycole DUBREUIL-BLONDIN, Université de Montréal. *La réception du sublime : l'affaire Voice of Fire de Barnett Newman.*

10 h 30 Pause

10 h 45 Johanne LAMOUREUX, Université de Montréal. *Félix Holtmann contre Jana Sterbak.*

11 h 15 Commentaires et discussion

12 h 00 Clôture du colloque

Jeudi 19 mai

Rencontre : répétitions esthétiques

R-R160

Voyager au fond de la répétition en art par la mise en commun de diverses approches — histoire de l'art, esthétique, sémiotique, psychanalyse, philosophie du langage, rhétorique — et chercher à la comprendre dans le champ des théories de la signification constitueront les grandes orientations de cette rencontre qui vise à approfondir les connaissances « d'une puissance propre de répétition qui serait aussi bien celle de l'inconscient, du langage, de l'art » (Deleuze).

Présidente : Manon REGIMBALD, UQAM

- 9 h 00 Manon REGIMBALD. Ouverture de la rencontre.
- 9 h 15 Monique LANGLOIS, UQAM. *Art vidéo et interdisciplinarité : la répétition dans la transgression.*
- 9 h 45 Françoise LE GRIS, UQAM. *Les espaces lisses de la répétition.*
- 10 h 15 Pause
- 10 h 45 Claude LÉVESQUE, Université de Montréal. *La répétition au théâtre.*
- 11 h 15 Fernande SAINT-MARTIN, UQAM. *Des signifiants bêta à une théorie de la pensée où « il est évident que le plaisir fait plaisir » (G. Deleuze).*
- 11 h 45 Commentaires et discussion
- 12 h 00 Dîner

Rencontre : répétitions esthétiques II

R-R160

Présidente : Suzanne FOISY, UQTR

- 13 h 30 Louis FRANCOEUR, Université Laval. *Répétition, abduction et série culturelle.*
- 14 h 00 Marie FRANCOEUR, Université Laval. *Poétique du cycle et série culturelle.*
- 14 h 30 Pause
- 15 h 00 François LATRAVERSE, UQAM. *Identité et répétition.*
- 15 h 30 Manon REGIMBALD, UQAM. *Répétition esthétique : une question de rhétorique ?*

Communications libres

R-R130

Présidente : Francine COUTURE, UQAM

- 14 h 00 Carol DOYON, Collège Ahuntsic. *L'histoire des peintres de toutes les Écoles (1849-1876) : Charles Blanc et l'importance du « paratexte ».*
- 14 h 30 Olga HAZAN, UQAM. *Sur l'utilisation des notions de progrès et déclin artistiques dans le survol historique.*
- 15 h 00 Pause
- 15 h 15 Pierrette JUTRAS, UQAM. *Formalismes divergents : retour sur les positions respectives de Roger Fry (1866-1934) et de Clive Bell (1881-1964).*
- 15 h 45 Jennifer ALLEN, Université de Montréal. *Collectionner le présent : les catalogues d'exposition à l'ère de la disparition de l'histoire de l'art.*

3

Vendredi 20 mai

Communications libres

R-R130

Présidente : Esther TRÉPANIÉ, UQAM

- 9 h 30 France VANLAETHEM, UQAM. *L'avènement de la modernité architecturale au Québec.*
- 10 h 00 Ghislain CLERMONT, Université de Moncton. *Quatre hommages posthumes à James Wilson Morrice : Paris, Montréal, Londres.*
- 10 h 30 Yves M. LAROCQUE, Université de Paris II. *Pour une médiologie du surréalisme : surréalisme, mouvement Katholikos (universel).*
- 11 h 00 Pause
- 11 h 15 Jean-Ernest JOOS, Collège Marie-de-France. *Représentation du corps masculin. Le père, le fils, l'amant.*
- 11 h 45 Dîner

Communications libres

R-R130

Présidente : Jacqueline MATHIEU, UQAM

- 14 h 00 Michèle DESCHÈNES, UQAM. *Approche sémiotique de la sculpture installative.*
- 14 h 30 Francine PAUL, Université Laval. *Au-delà des nuages, le paysage en mouvement.*
- 15 h 00 Pause
- 15 h 15 Robert DEROME, UQAM. *Une réflexion sur le portrait — La série Identités par Guy Baillargeon.*
- 15 h 45 Jean-Philippe UZEL et Charles PERRATON, UQAM. *L'art contemporain comme utopie de la communication.*



Linguistique

Responsable : Denis DUMAS, UQAM

COLLOQUE 302

Aborder la recherche linguistique sur les langues signées : problèmes spécifiques et solutions

Responsables : Colette DUBUISSON et Denis BOUCHARD, UQAM

L'objectif de ce colloque est de réunir des linguistes qui font des recherches sur les langues signées et d'autres qui travaillent sur les langues orales pour leur permettre de comparer les problèmes spécifiques aux deux types de recherche, de voir dans quelle mesure des transferts sont possibles et d'échanger des solutions.

Par ces échanges, nous espérons que ce colloque aura pour conséquence de sensibiliser un plus grand nombre de linguistes à l'importance de la recherche sur les langues signées et à son apport à l'avancement de la théorie linguistique.

Lundi 16 mai

R-R120

Président : Robert PAPEN, UQAM

13 h 00 Accueil

13 h 30 Jane COERTS, Université d'Amsterdam. *La distinction entre le comportement non manuel linguistique et le comportement non manuel non linguistique.*

14 h 10 Danielle BOUVET, CNRS. *Le corps et la métaphore dans les langues gestuelles : à la recherche du mode de production des signes.*

14 h 50 Astrid VERCAINGNE-MÉNARD et Dominique PINSON-NEAULT, UQAM. *L'établissement de la référence en LSQ : les loci spatiaux et digitaux.*

15 h 30 Pause

Président : Denis BOUCHARD, UQAM

16 h 00 **Table ronde.** *Le travail avec informateur : y a-t-il des problèmes spécifiques aux langues signées ?*

- Colette DUBUISSON, UQAM
- Ceil LUCAS, Université Gallaudet
- Gillian SANKOFF, Université de Pennsylvanie
- Linda LELIÈVRE, UQAM

18 h 00 Clôture de la table ronde

Mardi 17 mai

R-R120

Président : Wladyslaw CICHOCKI, Université du Nouveau-Brunswick

9 h 00 Ceil LUCAS, Université Gallaudet. *Phénomènes de contact linguistique dans les communautés sourdes.*

9 h 40 Jill MORFORD, Université McGill et Centre Mackay. *Évidence d'une préférence d'ordre lexical dans les langues gestuelles.*

10 h 20 Pause

Président : Jean-Marcel LÉARD, Université de Sherbrooke

10 h 50 Lise LACERTE, Université de Sherbrooke. *EUROPE TOUCHE FINI : les difficultés liées à l'utilisation des gloses.*

11 h 30 Maria Cristina DA CUNHA PEREIRA, Pontificia Universidade Católica de São Paulo. *Le rôle de la représentation de l'interlocuteur dans l'utilisation de la langue des signes par des individus sourds.*

12 h 10 Dîner

Présidente : Jacqueline LABRÈCHE, Institut Raymond-Dewar

14 h 00 Colette DUBUISSON, UQAM. *Rôles linguistique et paralinguistique des sourcils dans les interrogatives en LSQ.*

14 h 40 André THIBEAULT, Université Gallaudet. *L'emploi du système de Liddell et Johnson dans l'analyse de la langue des signes québécoise.*

15 h 20 Pause

Présidente : Henrietta CEDERGREN, UQAM

15 h 50 **Table ronde.** *Les problèmes de transcription.*

- Wladyslaw CICHOCKI, Université du Nouveau-Brunswick
- Jane COERTS, Université d'Amsterdam
- Christopher MILLER, UQAM
- Pierrette THIBEAULT, Université de Montréal

17 h 50 Clôture de la table ronde

18 h 00 Lancement de livre

Mardi 17 mai

Phonétique

R-R130

Président : Mohammed GUERSSEL, UQAM

14 h 00 Danièle ARCHAMBAULT et Isabelle ROY, Université de Montréal. *Modèle de variations de durée dans la rime syllabique.*

14 h 30 Martin BEAUDOIN, Université d'Alberta. *La perception visuelle et auditive de la coupure syllabique.*

15 h 00 Claire GÉLINAS-CHEBAT¹ et Judith ROSENHOUSE². ¹UQAM, ²Université Technion, Haïfa. *Indices perceptuels propres à la reconnaissance de voix d'enfants sourds oralistes.*

15 h 30 Pause

15 h 45 Benoit JACQUES et Lise CLOUTIER, UQAM. *Le rôle des transitions VC et CV dans l'identification des syllabes comportant la consonne //.*

16 h 15 Jean-François COUTURIER, Université de Montréal. *Le rôle des liquides // et /r/ dans la chute de /i/ et /y/ en français québécois : étude phonétique.*

16 h 45 Hélène MORASSE¹, Jean DOLBEC¹ et Marise OUELLET². ¹UQAC, ²Université Laval. *Effets microprosodiques de durée en français québécois.*

17 h 15 Laurent SANTERRE, Université de Montréal. *Les paramètres psychoacoustiques de l'ictus mélodique et de l'accent de localisation.*

Discours

R-R140

Présidente : Denise DAOUST, UQAM

14 h 00 Louise TREMBLAY, Université de Montréal. *Qualité de langue et discours journalistique.*

14 h 30 Guylaine MARTEL, Université Laval. *Les techniques de présentation des arguments du discours oral spontané.*

15 h 00 Bernard OUELLET, Université Laval. *Manifestations de clôture et de complétude dans les entrevues sociolinguistiques.*

15 h 30 Pause

15 h 45 Hanny FEURER, UQAM. *Relecture de l'acte de salutation (Searle) : le kham tibétain.*

16 h 15 Daniel DAIGLE, UQAM. *Le dialogue écrit chez les sourds : ses caractéristiques.*

16 h 45 Madeleine SAINT-PIERRE, UQAM. *La modalisation comme indice du développement du langage chez des enfants de 5 à 11 ans.*

3

17 h 15 Sylvie DUBOIS, Université de Montréal. *L'approche modulaire en discours : réelle modularité ou système typologique ?*

Mercredi 18 mai

R-R140

Lexique

Président : Denis DUMAS, UQAM

10 h 00 Robert VÉZINA, Université Laval. *L'apport du français nord-américain à l'anglais des États-Unis d'après les relevés du Dictionary of Americanisms de Mathews.*

10 h 30 Pause

10 h 45 Louis-Edmond HAMELIN, chercheur autonome. *Présentation et lexicalisation d'un québécoïsme.*

11 h 15 Gaétane DOSTIE, Université de Montréal. *Le sens de quelques délimiteurs : une espèce de, un genre de, une sorte de.*

11 h 45 Marie-Odile JUNKER¹ et Marie-Thérèse VINET². ¹Université Carleton, ²Université de Sherbrooke. *Propriétés lexicales des quantifieurs et variation dialectale.*

Président : Paul PUPIER, UQAM

14 h 00 René GINGRAS, Université Laval. *Le sens en mouvement.*

14 h 30 Jeanne DANCETTE, Université de Montréal. *Entrées lexicographiques et structuration conceptuelle d'un domaine.*

15 h 00 Sofia BENYAHIA et Christophe RÉTHORÉ, Université de Montréal. *Relations lexicales et difficultés de traduction dans la langue de la distribution : l'exemple de convenience store.*

15 h 30 Pause

15 h 45 Jeanne DANCETTE, Université Laval. *Études expérimentales en traduction : théories, méthodes et résultats.*

16 h 15 Pierrette THIBAUT, Université de Montréal. *Disponibilité lexicale en français québécois. Comparaison entre des productions linguistiques spontanées en L1 et en L2.*

Jeudi 19 mai

Phonologie

A-2835

Président : Jean-François PRUNET, UQAM

9 h 00 Mostapha SHOUL, Université Laval. *Voyelle ou lubrifiant ? Le cas de l'arabe marocain.*

9 h 30 Martine OUELLET, Université de Montréal. *De la longueur des voyelles dans les mots savants depuis le 16^e s. : les mots terminés par /m/.*

10 h 00 Denis DUMAS, UQAM. *Une hypercorrection chez les jeunes Montréalais.*

10 h 30 Pause

10 h 45 Carole PARADIS et Yvan ROSE, Université Laval. *Suites consonantiques à deux articulateurs en espagnol : d'un effet de marque au rejet complet.*

11 h 15 Joël MACOIR^{1,2} et René BÉLAND³. ¹Université de Sherbrooke, ²Hôpital d'Youville, Sherbrooke, ³Université de Montréal. *Vers une explication unitaire des troubles de type morphologique dans l'aphasie.*

11 h 45 Carole PARADIS et Caroline LEBEL, Université Laval. *Centre et périphérie dans l'adaptation phonologique d'emprunts.*

Créole haïtien

A-2890

Président : Robert PAPEN, UQAM

9 h 00 Claire LEFEBVRE, UQAM. *Les études créoles et la théorie linguistique.*

9 h 30 John LUMSDEN, UQAM. *Les représentations sémantiques lexicales du créole haïtien et de ses langues sources.*

10 h 00 Anne-Marie BROUSSEAU, UQAM. *Les structures morphologiques du créole haïtien : un reflet en miroir des structures du fongbè.*

10 h 30 Pause

10 h 45 Paul LAW, UQAM. *Le déplacement du sujet en créole haïtien, en français et en fongbè.*

11 h 15 Claire LEFEBVRE, UQAM. *Les catégories fonctionnelles du créole haïtien et de ses langues sources.*

11 h 45 John LUMSDEN, UQAM. *Le scénario de la genèse du créole haïtien.*

Syntaxe

A-2835

Présidente : Anne-Marie DI SCIULLO, UQAM

13 h 30 Monique LEMIEUX et Marc SAINT-PIERRE, UQAM. *Syntaxe diachronique et organisation des données.*

14 h 00 Marie-Claude BOIVIN, UQAM. *L'expression de la modalité en français : étude des verbes devoir et pouvoir.*

14 h 30 Marie-Josée HAMEL, Université de Montréal. *Des moyens et des règles : analyse comparative de la construction moyenne en français par le biais des modèles linguistiques GB, LFG, RG et HPSG.*

15 h 00 Lorne BOUCHARD, Louisette ÉMIRKIAN et Marie LABELLE, UQAM. *Comment rendre compte dans un analyseur des ellipses verbales dans les phrases coordonnées.*

15 h 30 Pause

15 h 45 Machoudi ABOU, Université de Montréal. *Structures syntagmatiques des spécificateurs verbaux du yorouba.*

16 h 15 Jong-Myung KIM, UQAM. *Sur la syntaxe des constructions à adjectif du type suipta « facile » en coréen.*

16 h 45 Alain VILLENEUVE, Université de Sherbrooke. *Relativisation morphologique : l'affixe -able en français québécois.*

17 h 15 Reine PINSONNEAULT, UQAM. *Sur la représentation des arguments optionnels.*

17 h 45 Marie-Thérèse VINET, Noëlla ROY et Alain VILLENEUVE, Université de Sherbrooke. *Des quantifieurs adverbiaux à polarité négative en français québécois.*

Sociolinguistique

A-2890

Présidente : Hanny FEURER, UQAM

14 h 00 Denise DAOUST et Sophie DOMINGUE, UQAM. *Le choix des langues pour les termes techniques et le changement terminologique et sociolinguistique : approche méthodologique mixte.*

14 h 30 Hélène BLONDEAU, Université de Montréal. *Étude de la variation des formes disjointes des pronoms personnels pluriels dans le français parlé à Montréal.*

15 h 00 Louise BEAULIEU, Université de Moncton. *Les « liens significatifs » et la variation syntaxique dans le français acadien parlé dans le nord-est du Nouveau-Brunswick.*

15 h 30 Pause

15 h 45 Énilde FAULSTICH, Université de Brasilia et Université Laval. *L'aménagement linguistique du portugais : Portugal, Brésil, Afrique.*

16 h 15 Fatima PAULO, Université Laval. *Étude sociolinguistique de vingt familles trilingues de Montréal.*

16 h 45 Ben FUGAZZI, UQAM. *L'alphabétisation des Indochinois.*

Littérature d'expression française

Responsable : Barbara HAVERCROFT, UQAM

Lundi 16 mai

A-1930

Communications libres

Présidente : Barbara HAVERCROFT, UQAM

- 9 h 30 Nicole FORTIN, Université Laval. *Critique littéraire et énonciation : comment la critique argumente sa pratique.*
- 10 h 00 Gillian LANE-MERCIER, Université McGill. *Écrire/lire/traduire les sociolectes romanesques : les stratégies du Sujet.*
- 10 h 30 José Antonio GIMÉNEZ MICÓ, Université de Montréal. *L'implicite et le dialogue théâtral chez Ionesco.*
- 11 h 00 Pause
- 11 h 15 Kalliope SARAS, Université Laval. *Couleur, forme, espace dans le récit fantastique d'Alphonse Esquiro.*
- 11 h 45 François DE CHANTAL, Université de Montréal. *Plurivocalisme célinien : analyse de sa distribution, de sa répartition et de ses liens avec la richesse lexicale.*
- 12 h 15 Dîner

Présidente : Anne-Élaine CLICHE, UQAM

- 14 h 30 Anne-Marie RASSIAT, Montréal. *Proust et le souvenir-écran.*
- 15 h 00 Marie AUCLAIR, UQAC. *Le Symbole, l'identification spéculaire et le vide : quelques particularités du lecteur de Maeterlinck.*
- 15 h 30 Pause
- 15 h 45 Annette KERCKHOFF, Université Laval. *Ni classable, ni inclassable : Le Procès-verbal de J.M.G. Le Clézio.*
- 16 h 15 Armelle CHITRIT, Université de Paris VII, UQAM. *La modernité poétique : Edmond Jabès.*
- 16 h 45 Myriam SAINSON, Université de Montréal. *Le pacte confessionnel dans La Grimace d'Heinrich Böll comme témoignage d'une littérature allemande de résistance.*

COLLOQUE 304

Figures discursives dans les textes francophones de l'Afrique, du Maghreb et des Antilles

Responsables : Christiane NDIAYE¹ et Josias SEMUJANGA². ¹UQAM, ²Université Laval.

La notion de figure est très ancienne et a acquis de multiples significations au cours des siècles. On sait que les figures de rhétorique, notamment, sont considérées, depuis l'Antiquité, soit comme figures de style, soit comme figures de pensée (allégorie, antithèse, comparaison, hyperbole, ironie, litote, métaphore, métonymie, etc.). Par ailleurs, les littératures du monde entier ont développé de grandes figures archétypes qui ont traversé les siècles en passant par d'innombrables variantes. Personne n'ignore le rôle essentiel que de telles figures ont joué, par exemple, dans l'élaboration du schéma actantiel indispensable aujourd'hui à la narratologie (le Roi-destinateur, le Chevalier-sujet, la Princesse-objet, le Dragon-opposant, etc.). Ainsi, la psychocritique comme la sémiotique n'ont pas manqué de faire appel aux figures.

Le champ est donc vaste et a été largement exploré. Mais qu'en est-il des textes francophones d'Afrique et des Antilles ? Quels rapports peut-

on établir entre les différents types de figures dans l'écriture de ces textes ? Y aurait-il des figures spécifiquement africaines, antillaises ou maghrébines ? Nos travaux pourraient donc nous amener à identifier des convergences de figures ou des différences significatives qui font la véritable valeur discursive des figures.

Par le biais des figures, on pourrait, en outre, réexaminer les rapports — transformation/continuité — entre littératures orales et littératures écrites, d'autant plus que l'une des principales fonctions du texte écrit, comme c'est le cas de certaines manifestations de la tradition orale (contes, légendes, mythes), est de rendre l'indicible intelligible.

Mardi 17 mai

A-1930

Conférence d'ouverture

- 9 h 15 Christiane NDIAYE, UQAM. Présentation du colloque.
Josias SEMUJANGA, Université Laval. Présentation du conférencier.
- 9 h 30 Amadou KONÉ, Tulane University. *Figures discursives du passé et littérature africaine francophone d'aujourd'hui.*
- 10 h 15 Commentaires et discussion
- 10 h 30 Pause

Figures légendaires de l'Afrique

Président : Josias SEMUJANGA, Université Laval

- 10 h 45 Jean-Marie Vianney KAYISHEMA, Université Laval. *La figure de Soundjata et sa consécration rituelle dans Soundjata ou l'épopée mandingue de D.T. Niane.*
- 11 h 15 Vivienne S. YORK, Princeton University. *Fous ou prophètes ? La quête d'une « identité de synthèse » dans La Main sèche de Tchicaya U Tam'Si.*
- 11 h 45 Martin KALULAMBI PONGO, Université Laval. *Pierre Landu à la croisée des chemins ou le projet d'une révolution impossible dans Entre les eaux de V.Y. Mudimbe.*
- 12 h 15 Dîner

Configurations (actantielles) antillaises

Présidente : Suzanne CROSTA, McMaster University

- 13 h 45 Hémyery-Hervais SIMA EYI, Université Laval. *Parcours figuratif de la société martiniquaise à travers Texaco de Patrick Chamoiseau.*
- 14 h 15 Jean JONASSAINT, UQAM. *De la mise en garde dans les romans caraïbéens.*
- 14 h 45 Christiane NDIAYE, UQAM. *Quelques retours au pays natal.*
- 15 h 15 Pause

Relectures d'inspiration rhétorique

Président : Dephonvapi OLEMA, Université de Montréal

- 15 h 30 Hamidou DIA, Université Laval. *La métonymie dans la poésie de David Diop.*
- 16 h 00 Josias SEMUJANGA, Université Laval. *L'ironie comme stratégie de lecture dans la trilogie de M. M. Diabate.*
- 16 h 30 Lucy STONE McNEECE, University of Connecticut. *Discours à la dérive : métaphores métanarratives chez Ben Jelloun et Khatibi.*

Mercredi 18 mai

A-1930

Perspectives interculturelles

Présidente : Christiane NDIAYE, UQAM

- 13 h 30 Ibrahim BADR, York University. *La dynamique de l'image chez Bouraoui.*

3

- 14 h 00 Ahmed SDIRI, Université d'Ottawa. *Figures de la polyphonie dans Léon l'Africain de Maalouf.*
- 14 h 30 Debhonnvapi OLEMA, Université de Montréal. *Rendre en français les images littéraires d'un texte de chanson populaire urbaine du Zaïre en lingala.*
- 15 h 00 Pause
- 15 h 15 **Table ronde. Les théories face à la pratique.**
Président: Fernando LAMBERT, Université Laval.
Avec la participation des écrivains:
• Hédi BOURAOUI
• Joël DES ROSIERS
• Gérard ÉTIENNE
• Amadou KONÉ
• Émile OLLIVIER
- 16 h 00 Commentaires et discussion
- 16 h 30 Lecture d'œuvres

Mercredi 18 mai

Isabelle de Charrière

Présidente: Monique MOSER-VERREY, Université Laval

- 10 h 00 Monique MOSER-VERREY, Université Laval. *La lettre-choc dans l'écriture romanesque d'Isabelle de Charrière.*
- 10 h 30 Soundouss ECH CHERIF EL KETTANI, Université Laval. *Stratégies narratives et comportement non verbal à travers deux romans d'Isabelle de Charrière.*
- 11 h 00 Pause
- 11 h 15 Anne-Marie DUVAL, Université Laval. *Isabelle de Charrière et la tradition physiognomoniste. Problématique de la lecture du corps dans Trois femmes.*
- 11 h 45 Christine BORELLO, Université Laval. *Communication verbale et non verbale dans le théâtre de Mme de Charrière.*

COLLOQUE 311

La nouvelle québécoise des origines à 1970

Responsables: Michel LORD¹ et André CARPENTIER². ¹Université de Toronto, ²UQAM.

La nouvelle connaît un essor formidable depuis le début des années 1970, tant au Québec qu'ailleurs. Une telle pratique n'est toutefois pas inédite, car le genre jalonne tout le parcours littéraire québécois depuis les origines de l'édition littéraire au XIX^e siècle jusqu'au plus récent boom du genre narratif bref. En s'attachant à des œuvres particulières, à des périodes ou à des phénomènes connexes, les chercheurs actuels tentent de mettre en lumière la richesse de la tradition nouvelle québécoise. Du mouvement terroiriste du début du XX^e siècle aux publications résolument modernistes des années suivant la Deuxième Guerre mondiale, sans compter les exemples éloquentes de nouvelliers parfois inclassables et portés à la parodie, tout traduit le lent processus qui mène à la diversité actuelle du genre, et aussi aux phénomènes de son expansion et de sa traduction.

Jeudi 19 mai

J-4935

Président: Michel LORD, Université de Toronto

- 9 h 15 Michel LORD. Ouverture du colloque.
- 9 h 30 André CARPENTIER, UQAM. *Les nouvelliers terroiristes (1914-1940).*

- 10 h 00 Denis SAUVÉ, UQAM. *Jean-Aubert Loranger, conteur.*
- 10 h 30 Pause
- 10 h 50 François GALLAYS, Université d'Ottawa. *Albert Laberge: une esthétique de l'abjection.*
- 11 h 20 Jean-Pierre BOUCHER, Université McGill. *Albert Laberge nouvelliste: La fin du voyage.*
- 12 h 00 Dîner
- Président: André CARPENTIER, UQAM
- 14 h 00 Robert VIGNEAULT, Université d'Ottawa. *Les nouvelles de Gabrielle Roy: un essai sur la détresse et l'enchantement de la vie.*
- 14 h 30 Michel LORD, Université de Toronto. *Les mutations de la configuration narrative brève au Québec de 1940 à 1959.*
- 15 h 00 Pause
- 15 h 20 Shawn HUFFMAN, Université de Toronto. *Pris au piège: l'enfermement et le bref chez Choquette, Hébert et Roy.*
- 15 h 50 Agnès WHITFIELD, Université York. *Traduire la nouvelle: Monique Proulx et Daniel Gagnon.*
- 16 h 20 Commentaires et questions
- 16 h 50 André CARPENTIER. Clôture du colloque.
- 17 h 00 Exposition de livres de XYZ éditeur (Montréal) et des Éditions du GREF du Collège universitaire Glendon, Université York (Toronto), et vin d'honneur.
Nous remercions la Commission permanente de coopération Ontario-Québec pour son aide.

Vendredi 20 mai

A-1930

Littérature des femmes

Présidente: Barbara HAVERCROFT, UQAM

- 10 h 00 Pierre-Éric VILLENEUVE, UQAM. *Genre épistolaire et interprétations: l'exemple de la correspondance de Virginia Woolf.*
- 10 h 30 Marie CUSSON, Université de Toronto. *Entre herméneutique et sémiotique: le problème de l'application.*
- 11 h 00 Pause
- 11 h 15 Martin POIRIER, UQAM. *Identité en devenir et famille subvertie dans l'œuvre de Jovette Marchessault.*
- 11 h 45 Angèle OUÉDRAOGO, Université d'Ottawa. *Les Poétesses d'Afrique: la passion d'écrire.*

Communications libres

Présidente: Lucie BOURASSA, Université Laval

- 14 h 30 Manon LEWIS, Montréal. *L'Héritage de Victor-Lévy Beau-lieu ou le mythe hystérique de (re)création.*
- 15 h 00 Martin KALULAMBI PONGO, Université Laval. *L'« autre » et son entrée dans le texte européen. Recueil d'instructions pastorales de Mgr À De Clercq.*
- 15 h 30 Pause
- 15 h 45 Luc BARSALOU, Collège André-Grasset. *Les relations de cohésion en tant que moyen d'expression de la fonction poétique.*
- 16 h 15 Stéphane STAPINSKY, Université de Montréal. *Les manuscrits des cours publics d'histoire du Canada de Lionel Groulx, ou quand l'histoire se conjugue à l'art oratoire.*

Muséologie

Responsable : Raymond MONTPETIT, UQAM

Lundi 16 mai

A-1875

Fonction éducative

Président : Michel ALLARD, UQAM

13 h 30 Marie-Claude LAROUCHE, UQAM. *Conception d'un modèle générique d'évaluation des programmes éducatifs dans les lieux historiques de Parcs Canada.*

14 h 00 Anik MEUNIER, UQAM. *Analyse des groupes scolaires (sujets) dans un modèle générique d'évaluation des programmes éducatifs dans les lieux historiques de Parcs Canada.*

14 h 30 Claude PICHÉ, UQAM. *Albert Tessier, un précurseur de l'idée moderne du musée du Québec (1926-1934).*

15 h 00 Pause

Communications libres

15 h 45 Carole LAFOND-LAVALLÉE, Anne FORTIN, Nadi CHLALA, UQAM. *Pratiques comptables des musées canadiens sous contrôle privé.*

16 h 15 Marie-Claude ROCHER, Université Laval. *Musée, depositaire et « expositaire » de la mémoire.*

17 h 00 Projection du vidéo *Donne une chance aux sciences* (10 min.)

11 h 15 Claire SIMARD, Musée de la civilisation du Québec. *La muséologie multimédia : l'option du Musée de la civilisation.*

11 h 45 Commentaires et discussion

12 h 00 Dîner

Président : Gérald GRANDMONT, Musée de la civilisation du Québec

14 h 00 Johanne LANDRY et Anne CHARPENTIER, Biodôme de Montréal. *L'intégration de différentes muséographies pour la diffusion d'un message environnemental.*

14 h 30 Sylvie DUFRESNE, Pointe-à-Callière, musée d'archéologie et d'histoire de Montréal. *Pointe-à-Callière. Une muséographie multimédia : la relation objet, support, espace, animation.*

15 h 00 Claude BENOÎT, Métamorphoses inc. *Le musée à l'ère des machines à voyager dans l'espace-temps.*

15 h 30 Pause

15 h 45 Andrée LEMIEUX, Université de Montréal. *L'exposition baladeuse : la souplesse des logiciels multimédias.*

16 h 15 Louise BOUCHER, Locus Loisir et Culture inc. *Rencontre du troisième type : l'expérience interactive du visiteur d'exposition.*

16 h 45 Jean-Marc CARPENTIER, Communications JMC inc. *L'utilisation d'outils multimédias au centre de science Cosmodôme de Laval.*

17 h 15 Jean DAVALLON, CÉREM, Université Jean-Monnet, Saint-Étienne. Synthèse.

Discussion en plénière.

COLLOQUE 306

Les muséographies multimédias : métamorphose du musée

Responsables : Raymond MONTPETIT¹, Gérald GRANDMONT² et Johanne LANDRY³. ¹UQAM, ²Musée de la civilisation du Québec, ³Biodôme de Montréal.

De plus en plus, les expositions se donnent des objectifs plus ambigus que le « faire voir » et la rencontre avec des objets. Elles cherchent à communiquer des informations, à raconter des histoires, à énoncer des points de vue, à faire partager des valeurs, à modifier les attitudes et les comportements. Et pour ce faire, la mise en exposition a recours à une muséographie multimédia. Quelle est la genèse de cette muséographie, quels en sont ses caractéristiques et ses modèles ? Comment agit-elle sur le travail au musée et sur les fonctions qui sont les siennes ? Au service de la contextualisation et de l'implication, comment cette muséographie affecte-t-elle les visiteurs ? L'histoire, l'analyse et les études de cas sont mises à contribution pour comprendre cette forme muséographique, qui modifie l'image du musée, sa visite et sa position dans la gamme des diffuseurs culturels.

Mardi 17 mai

A-1875

Président : Raymond MONTPETIT, UQAM

9 h 30 Raymond MONTPETIT, UQAM. *De l'exposition d'objets à l'exposition-expérience : la muséographie multimédia.*

10 h 00 Jean DAVALLON, CÉREM, Université Jean-Monnet, Saint-Étienne. *L'exposition multimédia nous oblige-t-elle à repenser l'exposition ?*

10 h 30 Pause

10 h 45 Philippe DUBÉ, Université Laval. *In vitro, in vivo, in situ : trois manières d'exposer.*

3

Philosophie

Responsable : Robert NADEAU, UQAM

Mercredi 18 mai

Session 1 : Symposium. Libéralisme et communautés I. A-2780

Président : André DUHAMEL, UQAM

- 9 h 00 Normand MARION, UQAM. *Politisation des communautés, droit et théorie du droit au Moyen Âge.*
- 9 h 45 Jean-François NIORT, Université de Paris I. *De la fraternité révolutionnaire à l'amitié civique : recherches sur le statut de la communauté dans les théories libérales sociales-démocrates.*
- 10 h 30 France GAGNON, Université de Montréal. *Le pluralisme et les limites de la démocratie.*
- 11 h 15 Daniel WEINSTOCK, Université de Montréal. *Peut-il y avoir un nationalisme libéral ?*

Session 2 A-2790

- 9 h 00 Guy BOUCHARD, Université Laval. *La hiérarchie aristotélicienne des sexes : occultation, minimisation, récupération.*
- 9 h 45 Roger MICHAUD, Université de Montréal. *Le modus vivendi de la physis dans les traités biologiques d'Aristote.*
- 10 h 30 Richard BODÉÛS, Université de Montréal. *Les interprétations de l'homonymie définie par le premier chapitre des Catégories d'Aristote.*
- 11 h 15 Antoine CÔTÉ, Ottawa. *Le problème de l'infinité divine dans les Questions disputées sur le Mystère de la Trinité de saint Bonaventure.*

Session 3 : Table ronde. Herméneutique et éthique du dialogue. A-2805

Président : Stéphane COURTOIS, Université de Montréal

- 9 h 00 Ibrahim OUATTARA, Ottawa. *De l'universalité de l'éthique de la discussion.*
- 9 h 45 Marie BELLEMARE, Ottawa. *La règle constitutive du langage.*
- 10 h 30 Pause
- 10 h 45 Jean-François MÉTHOT, Collège Dominicain, Ottawa. *Un dialogue philosophique est-il possible ?*
- 11 h 30 Discussion

Session 4 : Symposium. Libéralisme et communautés II A-2780

Président : Normand MARION, UQAM

- 14 h 00 Michèle MARCHAND, UQAM. *La politisation des communautés : une question de « représentation ».*
- 14 h 45 Jean BAILLARGEON, Université de Toronto. *Le statut normatif des communautés dans le libéralisme.*
- 15 h 30 André DUHAMEL, UQAM. *Politisation de la nature.*
- 16 h 15 Brian WALKER, Université Columbia et Université Concordia. *Communautés culturelles et institutions contemporaines.*

Session 5 : Table ronde. Le problème de Newcomb et ses variantes. A-2790

Président : Daniel DESJARDINS, UQAM

- 14 h 00 F. LEPAGE¹ et A. VOIZARD². ¹Université de Montréal, ²UQAM. *Le problème de Newcomb et ses variantes.*
- 14 h 25 François LEPAGE, Université de Montréal. *Le problème « popcorn » est-il un paradoxe de Newcomb ?*
- 14 h 50 Yvan TÊTREAU, Université de Montréal. *Le problème de Newcomb dans une perspective déterministe.*

15 h 15 Pause

15 h 30 Alain VOIZARD, UQAM. *Une interprétation plus humienne du problème de Newcomb.*

15 h 55 Pierre-Olivier PINEAU, Université de Montréal. *La résolution du problème de Newcomb par Frédéric Schick.*

16 h 20 Discussion

Session 6 A-2805

14 h 00 Nicolas DEVILLE et Claude PICARD, Cégep de Matane. *Éthique des médias et mythologie actuelle.*

14 h 45 Yvan MORIN, Université d'Ottawa. *« Il me semble que je vois » : l'énoncé cartésien et la lecture de Henry.*

15 h 30 Michel CROUFER, Cégep de Jonquière. *Psychanalyse et philosophie : la perte de la raison et la conscience débusquée.*

16 h 15 Pierre LEDUC, Cégep de Jonquière. *Une réflexion sur le statut de la philosophie dans la réforme de l'enseignement collégial.*

Jeudi 19 mai

Session 7 : Table ronde. Les mécanismes de la découverte scientifique — À propos du récent livre de Serge Robert, *Les mécanismes de la découverte scientifique.* A-2780

Président : Normand LACHARITÉ, UQAM

- 9 h 00 François TOURNIER, Université Laval. *Commentaire.*
- 9 h 30 Don ROSS, Ottawa. *Commentaire.*
- 10 h 00 John MACNAMARA, Université McGill. *Commentaire.*
- 10 h 30 Pause
- 10 h 45 Serge ROBERT, UQAM. *Réponse aux commentateurs.*
- 11 h 30 Discussion

Session 8 A-2790

- 9 h 00 Daniel COUTURE, UQAM. *Ce que ne veut pas dire « penser » pour une machine.*
- 9 h 45 Luc FAUCHER, UQAM. *Dans les souliers des autres : théorie de la simulation contre théorie-théorie.*
- 10 h 30 Guy LEBOEUF, Université de Montréal. *Davidson et l'impossibilité de lois psychophysiques strictes.*
- 11 h 15 Richard VALLÉE. *Dois-je croire ce que je dis ?*

Session 9 A-2805

- 9 h 00 Monique LANOIX, Université de Montréal. *L'individu relationnel : une alternative pour les théories démocratiques libérales ?*
- 9 h 45 Nathalie SAVARD, UQTR. *Les critiques de circularité à l'endroit de la théorie de Habermas sont-elles justifiées ?*
- 10 h 30 Luc LANGLOIS, Université Laval. *Habermas et la fonction médiatrice du droit.*
- 11 h 15 Stéphane COURTOIS, Université de Montréal. *L'application de l'éthique de la discussion au domaine du droit et de la politique. Quelques remarques sur l'orientation la plus récente des travaux de l'École de Francfort.*

Session 10 A-2780

- 14 h 00 Yvon GAUTHIER, Université de Montréal. *L'arithmétique générale de Kronecker et les fondements des mathématiques.*
- 14 h 45 Hugues LEBLANC, UQAM. *Indépendance logique et contenu factuel commun.*
- 15 h 30 Pierre BLACKBURN, Cégep de Sherbrooke. *Une analyse critique de la théorie du témoignage de Coady.*

Session 11**A-2790**

- 14 h 00 France ÉMOND, Université de Montréal. *La question du passé en histoire : le problème de la représentation dans les thèses narratives.*
- 14 h 45 Jing CHENG, Université de Montréal. *Dieu et hommes chez Thomas Hobbes.*
- 15 h 30 Marianne BOUCHARD, Université de Montréal. *La conception du rapport entre technique et science chez Heidegger.*
- 16 h 15 Jacques AUMÈTRE, UQAM. *La généalogie contre la dialectique, de Nietzsche à Foucault — une athéologie de l'immanence au-dehors.*

Session 12 : Table ronde. Autour de la pensée de Jan Patócka.**A-2805**

- Président : Raymond KLIBANSKY, Université McGill
- 14 h 00 Raymond KLIBANSKY. Allocution d'ouverture.
- 14 h 10 Luc AMPLEMAN, Université Laval. *Monde naturel, mouvement et existence chez Patócka.*
- 14 h 35 Denis FISETTE, UQAM. *Patócka et le sujet de la phénoménologie.*
- 15 h 00 Georges LEROUX, UQAM. *Le platonisme négatif.*
- 15 h 25 Pause
- 15 h 40 Thierry LAYANI, UQAM. *Patócka, penseur de l'ébranlement.*
- 16 h 05 Michel ROBERT, Cégep du Vieux-Montréal. *L'esthétique de Patócka.*
- 16 h 30 Discussion
- 17 h 00 **Assemblée générale statutaire de la Société de philosophie du Québec**
- 19 h 00 Cocktail offert par le département de philosophie de l'UQAM à l'occasion de son 25^e anniversaire

D-R200**Vendredi 20 mai****Session 13 : Table ronde. Le problème de la matière chez Plotin — À propos de l'ouvrage récent de Jean-Marc Narbonne, Plotin : les deux matières (Ennéades II 4 (12)).****A-2780**

- Président : Louis-André DORION, Université de Montréal
- 9 h 00 Louis-André DORION. Allocution d'ouverture.
- 9 h 10 Jean-Marc NARBONNE, Université Laval. Présentation du livre.
- 9 h 30 Georges LEROUX, UQAM. Commentaire.
- 9 h 55 Richard BODÉÛS, Université de Montréal. Commentaire.
- 10 h 20 Louis-André DORION, Université de Montréal. Commentaire.
- 10 h 45 Pause
- 11 h 00 Jean-Marc NARBONNE, Université Laval. Réponse aux commentateurs.
- 11 h 30 Discussion

Session 14**A-2790**

- 9 h 00 Martin MONTMINY, Université de Montréal. *La traduction des phrases d'observation.*
- 9 h 45 Pierre OUELLETTE, Université de Montréal, Collège André-Grasset. *Théorie de la mesure et relations interthéoriques.*
- 10 h 30 Yves GINGRAS, UQAM. *La substance évanescence de la physique.*

Session 15**A-2805**

- 9 h 00 Louise MARCIL, Université de Montréal. *Les deux aveux de Kant.*

- 9 h 45 Myriam JÉZÉQUEL-DUBOIS, Université de Montréal. *La communauté en question.*
- 10 h 30 Pierre-Yves BONIN, UQAM. *Le consensus par recoupement : un examen critique.*
- 11 h 15 Paul G. DUMOUCHEL, UQAM. *Tolérance et liberté.*

Session 16 : Table ronde. L'esthétique peut-elle encore fournir des paradigmes au discours philosophique ?**A-2780**

- Président : Daniel DUMOUCHEL, Université de Montréal
- 14 h 00 Daniel DUMOUCHEL. *L'introduction des paradigmes esthétiques dans la philosophie moderne.*
- 14 h 25 Jean-Ernest JOOS, Collège Marie-de-France. *La jouissance et l'action.*
- 14 h 50 Claude PICHÉ, Université de Montréal. *Apories de la théorie néo-kantienne des valeurs.*
- 15 h 15 Pause
- 15 h 30 Suzanne FOISY, UQTR. *La réplique de la rationalité esthétique au processus d'esthétisation philosophique.*
- 15 h 55 Jean GRONDIN, Université de Montréal. *Esthétique et herméneutique.*
- 16 h 20 Discussion

Session 17**A-2790**

- 14 h 00 Richard CARON, UQTR. *Est-il vraiment rationnel d'adopter la disposition à la maximisation restreinte comme principe de choix coopératif ?*
- 14 h 45 J. Nicolas KAUFMANN, UQTR. *Intentionnalité, fonctionnalité, normativité : résistances au traitement naturaliste des états intentionnels.*
- 15 h 30 Robert NADEAU, UQAM. *Les économistes ne sont-ils que des mathématiciens qui s'ignorent ?*

Voir aussi le colloque suivant :

— Carrefour : philosophie et droit (519)

3

Sciences de l'information

Responsable : Marcel LAJEUNESSE, Université de Montréal

Mercredi 18 mai J-1110

Présidente : Suzanne BERTRAND-GASTALDY, Université de Montréal

- 9 h 00 Paulette BERNHARD et Louise LAMBERT, Université de Montréal. *Étude de la proportion de textes de recherche en sciences de l'information publiés dans trois revues québécoises.*
- 9 h 30 James TURNER, Université de Montréal. *L'indexation par sujet des images « ordinaires ».*
- 10 h 00 Diane LANTEIGNE, Université de Montréal. *Indexation assistée par ordinateur de monographies de langue française : une réalisation.*
- 10 h 30 Pause
- 11 h 00 Carol COUTURE et Marcel LAJEUNESSE, Université de Montréal. *Les principes et les fonctions archivistiques : analyse et évaluation des études du programme RAMP de l'UNESCO.*
- 11 h 30 France BOUTHILLIER, Université McGill. *Le service et sa signification dans une bibliothèque publique du Québec.*

Sciences religieuses

Responsable : Jacques PIERRE, UQAM

Mercredi 18 mai

R-M140

Religion, socialisation et interculturalité

Président : Louis ROUSSEAU, UQAM

- 9 h 30 François TRUDEL, Université Laval. *Missionnaires et Inuit : stratégies des premiers contacts sur la côte orientale de la baie d'Hudson au XIX^e siècle.*
- 10 h 00 Frédéric LAUGRAND, Université Laval. *Les limites des théories anthropologiques sur la conversion et le missionariat oblat chez les Inuit.*
- 10 h 30 Pause
- 11 h 00 Raymond LAPRÉE, Université de Montréal. *Le concept religieux de la « valeur » : un avenir en communication interculturelle.*
- 11 h 30 Pauline CHAREST, UQTR. *Inculturation de l'Évangile et vie en communion chez des enfants québécois de sept à neuf ans.*
- 12 h 00 Dîner
- 14 h 00 Micheline MILOT, Ali DAHER, Sylvie-Anne LAMER et Lyne-Marie LAROCQUE, UQAM. *Religion, identité et catégorisation sociale.*
- 15 h 00 Claude MICHAUD, Université d'Ottawa. *Étude de l'interface entre les divers projets psycho-spirituels des jeunes adultes et leur statut social.*
- 15 h 30 Pause
- 16 h 00 **Assemblée générale de la SQER**
- 18 h 00 Banquet

Jeudi 19 mai

A-1950

Le continent africain

Présidente : Jocelyne ST-ARNAUD, UQAM

- 9 h 00 Roland R. TREMBLAY¹, Comlan M. HOUNGBO² et Albert TINGBÉ-AZALOU². ¹Université Laval, ²Université Nationale du Bénin. *Essai de catégorisation du monde invisible (vessimé) fonnou au Bénin.*
- 9 h 30 Roland R. TREMBLAY¹ et Comlan M. HOUNGBO². ¹Université Laval, ²Université Nationale du Bénin. *Faut-il sacrifier des divinités du modernisme dans la société Fon du Bénin ?*
- 10 h 00 Pierre K. CABANT, UQAM. *Le thème de la bénédiction et ses transformations sociales chez les Mbala du Zaïre.*
- 10 h 30 Pause

Concepts et théories

Président : Jacques PIERRE, UQAM

- 10 h 45 Xavier BLAISEL, Université Laval. *Abandonnons l'opposition sacré-profane ! Les religions et l'anthropologie sociale de Louis Dumont en France et aux Pays-Bas.*
- 11 h 15 Roger LAPOINTE, Université d'Ottawa. *La religion de l'humanité.*
- 11 h 45 Christian ST-GERMAIN, UQAM. *L'élection et la prédestination dans le texte religieux occidental comme éléments déclencheurs du racisme.*
- 12 h 15 Dîner

Religion et modernité au Québec et au Canada

Président : Guy MÉNARD, UQAM

- 14 h 00 Irène DURAND, Cégep de Rimouski. *L'évolution dans l'iconographie religieuse : de l'icône byzantine à l'imagerie du Nouvel Âge au Québec.*
- 14 h 30 Marie-André ROY, UQAM. *Les femmes diplômées en sciences religieuses et en théologie au Québec. État de la question.*
- 15 h 00 Hélène LECOURE, UQAM. *Les « orphelins de Duplessis » : une approche sociologique et psychanalytique.*
- 15 h 30 Pause
- 16 h 00 François-Pierre GINGRAS, Université d'Ottawa. *Conformisme politique ou vertu ? Les militaires catholiques canadiens face à la paix.*
- 16 h 30 Isabelle MCKEE-ALAIN, Université de Moncton. *Les communautés religieuses de femmes en Acadie du Nouveau-Brunswick, 1900-1960 : outil institutionnel dans le maintien des frontières ethniques.*

Vendredi 20 mai

A-1950

Religion et personne

Président : Gérard ROCHAIS, UQAM

- 9 h 30 Yves BERTRAND, UQAM. *L'expérience de la mort imminente : union mystique ou expérience de conversion ?*
- 10 h 00 Danielle PERRON, Québec. *Mythes entourant l'impact de la « Near Death Experience » : changements radicaux permanents ou intégration ?*
- 10 h 30 Pause
- 11 h 00 Andrée VIAU, Collège Bois-de-Boulogne. *Mystère et Boule à Mythes : vers une approche transpersonnelle des religions.*
- 11 h 30 Richard FOURNIER, Secrétariat du Conseil du Trésor. *Discours intérieur et accès à la réalité non ordinaire dans l'œuvre de Carlos Castaneda.*

3

COLLOQUE 314

La construction de l'objet religieux

Responsables : Jacques PIERRE et Guy MÉNARD, UQAM

Les sciences ont ceci de paradoxal qu'elles répondent aux grandes questions qui les ont fait naître en les vidant peu à peu de leur pertinence et en les écartant de leur chemin comme des curiosités, intéressantes certes en leur temps, mais aujourd'hui désuètes. Comme si la prolifération théorique et le raffinement des méthodes avaient pour corollaire immédiat la déconstruction de l'horizon d'intelligibilité qui a vu l'émergence de cette question.

Or, cette situation est la nôtre dans les sciences humaines et particulièrement en sciences de la religion où le développement méthodologique et théorique semble là aussi devoir se payer en retour d'une disqualification des questions qui ont engendré notre démarche. Si la question « qu'est-ce que la religion ? » se pose toujours dans nos disciplines, c'est sous la forme d'une préoccupation commune dont la formulation est assez floue pour servir de lieu commun à une communauté de chercheurs. Mais, en revanche, elle ne se pose plus guère à l'intérieur des limites juridictionnelles définies par chacune des méthodes. Aussi est-il nécessaire, maintenant plus que jamais, de reposer notre question, et de le faire dans les termes qui nous sont aujourd'hui assignés par le développement des méthodes.

Lundi 16 mai

A-1950

Présidente : Micheline MILOT, UQAM

- 9 h 15 Jean-Paul ROULEAU, président de la SQER, Université Laval. Ouverture des activités de la section.
- 9 h 20 Jacques PIERRE, UQAM. Ouverture du colloque.
- 9 h 30 Roger LAPOINTE, Université d'Ottawa. *Le pouvoir spirituel de la sociologie religieuse.*
- 10 h 00 Liliane VOYÉ, Université Louvain-la-Neuve, Belgique. *De l'objet religieux.*
- 10 h 30 Pause
- 10 h 45 Jean-Marc LAROUCHE, Université St-Paul. *Religion et éthique : variation en deux temps sur leur (dés)-articulation.*
- 11 h 15 **Table ronde**
- 12 h 00 Dîner

Président : Pierre LEBUIS, UQAM

- 14 h 00 Denis JEFFREY, UQAM et UQAR. *Prolégomènes à une religionologie du quotidien.*
- 14 h 30 Michel DESPLAND, Université Concordia. *Pour le choix raisonné d'un concept de religion.*
- 15 h 00 Pause
- 15 h 15 Jacques PIERRE, UQAM. « *Ce qui ne peut se dire* » et la virtualité de l'objet.
- 15 h 45 Maurice BOUTIN, Université McGill. *La résistance de l'objet de la connaissance religieuse.*
- 16 h 15 **Table ronde**
- 17 h 00 Lancement de livres
- 19 h 00 **Réunion du conseil de la SQER**

Mardi 17 mai

A-1950

Président : Jacques PIERRE, UQAM

- 9 h 30 José PRADÈS, UQAM. *Éthique de l'environnement et du développement : un cas spécifique de construction de l'objet religieux.*
- 10 h 00 Claude RIVIÈRE, Université Paris V. *La ritualité aux marges du sacré.*
- 10 h 30 Pause
- 10 h 45 Gérard ROCHAIS, UQAM. *Du bricolage exégétique.*
- 11 h 15 **Table ronde**
- 12 h 00 Dîner

Président : Mathieu BOISVERT, UQAM

- 14 h 00 Arthur METTAYER, UQTR. *Se faire objet pour sauver sa dignité de sujet. Une lecture psychanalytique de l'expression johannique « Le disciple que Jésus aimait ».*
- 14 h 30 Guy MÉNARD, UQAM. *Le nœud de paille et la statue équestre : considérations sur l'obscur objet du regard religionologique.*
- 15 h 00 Pause
- 15 h 15 Michel CAMPBELL, Université de Montréal. *Guerre de religions ou œcuménisme culturel ? Notes sur les rapports de la religionologie et de la théologie.*
- 15 h 45 Raymond LEMIEUX, Université Laval. *Cherchez l'objet ou la question de l'éthique dans le champ religieux.*
- 16 h 15 **Table ronde**
- 17 h 00 Louis ROUSSEAU, directeur du département de sciences religieuses de l'UQAM. Clôture du colloque.
Guy MÉNARD, directeur de la revue *Religiologiques*.
Lancement des actes dans la revue *Religiologiques*.

COLLOQUE 301

Recherche, arts et culture

Responsables : Florian SAUVAGEAU¹ et Micheline BOIVIN². ¹INRS-IQRC, ²ministère de la Culture.

Le colloque « Recherche, arts et culture » en est à sa quatrième édition. Il vise toujours à rassembler des chercheurs et des intervenants de différents horizons, intéressés par des recherches pouvant favoriser le développement culturel ainsi que par la réflexion sur les arts et la culture.

La plupart des communications du présent colloque ont trait à des recherches récentes ou en cours sur les pratiques culturelles et les usages des médias au Québec.

Mercredi 18 mai

A-2860

Présidente : Monique BARRIAULT, ministère de la Culture et des Communications

- 9 h 30 Jean-Paul BAILLARGEON, INRS-IQRC. Allocution d'ouverture.
- 9 h 40 Gilles PRONOVOST, UQTR. Présentation de la séance.
- 9 h 45 Jean-Guy LACROIX et Sonia JOSSIFORT, UQAM. *Direction artistique et structuration de l'offre culturelle.*
- 10 h 05 Michel DE LA DURANTAYE et Maryse BÉGIN, UQTR. *Le processus d'organisation de l'offre culturelle.*
- 10 h 25 Gilles PRONOVOST et Jacinthe CLOUTIER, UQTR. *Pratiques culturelles : la formation des usages.*
- 10 h 45 Pause
- 11 h 00 Commentaires et discussion

Président : Sylvain GAGNÉ, directeur général Salle Albert-Rousseau, Sainte-Foy

- 14 h 00 Jo Anne LABRECQUE, HEC. *Une analyse du profil des ménages montréalais en matière d'activités culturelles : proposition méthodologique.*
- 14 h 20 Jacques NANTEL, HEC. *Une étude du degré d'homogénéité du profil de consommation des Canadiens en matière d'activités culturelles.*
- 14 h 40 Commentaires et discussion
- 15 h 15 Pause
- 15 h 30 Olivier DONNAT, Service de la recherche et de la prospective, ministère de la Culture et de la Francophonie, France. *Enquêtes sur les pratiques culturelles et objectif de démocratisation : l'exemple français.*
- 16 h 00 Commentaires et discussion

Jeudi 19 mai

A-2860

Président : Robert F. BARSKY, INRS-IQRC

- 9 h 30 Marcel FOURNIER, Université de Montréal. *Les enquêtes sur le public des arts.*
- 9 h 50 Guy BELLAVANCE, INRS-Urbanisation. *Le public des arts au Québec : la dimension ethnolinguistique.*
- 10 h 10 Commentaires et discussion
- 10 h 45 Pause
- 11 h 00 Serge PROULX, UQAM. *Usages de la télévision et vie quotidienne des familles : une approche par les récits personnels de pratiques.*
- 11 h 20 Commentaires et discussion

Présidente : Line ROSS, Université Laval

- 14 h 00 Benoit LAPLANTE, INRS-IQRC. *L'effet de l'écoute de la télévision sur la perception de la réalité : quelques résultats d'une recherche.*
- 14 h 20 Marie-Hélène LAVOIE, INRS-IQRC. *Les équipements audiovisuels des salons québécois.*
- 14 h 40 Richard TOUSIGNANT, Carrousel international du film de Rimouski. *L'éducation cinématographique : une priorité dans le Bas-Saint-Laurent.*
- 15 h 00 Pause
- 15 h 15 Commentaires et discussion
- 16 h 00 Micheline BOIVIN, ministère de la Culture. Allocution de clôture.

3

Les hauts et les bas de l'imaginaire western dans la culture médiatique

Responsables : Richard ST-GERMAIN¹, Paul BLETON² et Christian-Marie PONS³. ¹Université Laval, ²Télé-Université, ³Université de Sherbrooke.

La culture médiatique (B. Rigby, 1991) depuis ses origines est avide consommatrice de récit paralittéraire (D. Couégnas, 1992), c'est-à-dire consommatrice de ses formes narratives, de ses univers de référence. Aussi, l'imaginaire western et ses récits nés dans la paralittérature américaine ont-ils très tôt fait partie du cinéma hollywoodien (J.-L. Leutrat et S. Liandrat-Gigues, 1990), de la BD américaine (M. Horn, 1977). Un rapide survol de l'histoire de la télévision des origines à la fin des années 60 révèle combien le western était intimement lié au médium.

Essence de l'américanité, le western a toutefois connu un double destin que nous voudrions interroger :

- d'une part, vectorisé par la culture médiatique, devenu « universel » non seulement par la distribution de produits américains mais aussi par le recours à cet imaginaire western ailleurs, dans d'autres cultures médiatiques nationales, le western s'est vu investi de sens différents dans ces cultures d'accueil : depuis le régionalisme sourcilieux de l'Arizona jusqu'au western québécois de St-Tite et des cassettes country vendues sur les marchés en passant par les traductions de la collection du Masque ou de la Série noire et des BD comme *Lucky Luke*, *Jerry Spring*, *Blueberry* (P. Herman, 1982)...

- d'autre part, si la présence de l'imaginaire western dans la culture médiatique a bien été continue, elle n'en a pas été exemptée de hauts et de bas. Ainsi, après la pléthore télévisuelle des années 50 et 60, les années 70 ont été une période bien creuse.

Or, le contexte actuel est certainement celui d'un renouveau de l'intérêt pour l'imaginaire western (cinéma : *Il danse avec les loups*; TV : *Ned Blessing*, *Dr. Quinn*, *Medecine Woman*...; chanson : Billy Ray Cyrus, Garth Brooks, Gildor Roy, Renée Martel à Radio-Canada). Ceci s'accompagne-t-il d'un renouveau du western ? Quel est le sens de ce retour, aux États-Unis et ailleurs ?

Interroger les aléas de l'imaginaire western en culture médiatique se fera aussi bien à partir de productions audiovisuelles, bédéistiques que romanesques et aussi bien à partir d'œuvres américaines ou non, originales ou traduites...

Mercredi 18 mai

R-R110

Président : Richard ST-GERMAIN, Université Laval

- 9 h 00 Richard ST-GERMAIN. Ouverture du colloque.
- 9 h 15 Julia BETTINOTTI et Chantal SAVOIE, UQAM. *Du bon sauvage au beau sauvage : The Indian Romances*.
- 9 h 45 Yves CLAUDET, Université de Montréal. *Les médias de la chanson country/western au Québec. Autonomie symbolique et construction de la communauté sous-culturelle*.
- 10 h 15 Line GRENIER, Université de Montréal. *De la musique populaire western*.
- 10 h 45 Pause
- 11 h 00 Jean-Sébastien DUBÉ, Université Concordia. *Panorama de l'imaginaire country/western : de la marginalité à la culture de masse*.
- 11 h 30 Christian-Marie PONS, Université de Sherbrooke. *Le western ou la conquête des médias*.
- 12 h 00 Diner

Président : Christian-Marie PONS, Université de Sherbrooke

- 14 h 00 Philippe SOHET, UQAM. *Le cow-boy fumant : pause publicité*.
- 14 h 30 Richard ST-GERMAIN, Université Laval. *Le cow-boy canadien-français. Territorialisation de l'Ouest dans le western fasciculaire. Le cas de Verchères*.
- 15 h 00 Pause
- 15 h 30 Pierre HUARD, Université de Montréal. *La parodie dans la bande dessinée western*.
- 16 h 00 Denis POIRÉ, UQAM. *La perception de l'indien dans l'information télé*.
- 16 h 30 Paul BLETON, Télé-Université. *Histoire du roman western en France*.
- 17 h 00 Christian-Marie PONS, Université de Sherbrooke. Clôture du colloque. Commentaires, questions et discussion.

Lecture psychanalytique des textes littéraires

Responsables : Christiane KÉGLE et Raymond JOLY, Université Laval

L'étude de la littérature dans une optique psychanalytique soulève de nombreuses questions. L'éclatement de la critique dite psychanalytique illustre bien les différentes préoccupations qui animent les chercheurs, les professeurs et les étudiants. Le colloque s'interrogera sur la méthodologie et l'épistémologie de l'approche psychanalytique en littérature, tout en mettant à profit les récents travaux de recherche sur des œuvres particulières.

Deux types de démarches seront abordées : la première, que nous qualifions de pratique, consiste en l'utilisation de la théorie psychanalytique dans l'analyse des textes littéraires; la seconde, désignée comme épistémologique, relève d'une réflexion sur la méthode d'analyse elle-même. Plusieurs problématiques seront soulevées : le statut de l'auteur dans la lecture psychanalytique des textes littéraires, l'inconscient du texte, l'autobiographie, le statut du personnage, la position du critique, la spécificité de la critique psychanalytique en regard des genres littéraires, les rapports entre la psychanalyse et les méthodes du texte.

Mardi 17 mai

J-1130

Président : Simon HAREL, UQAM

14 h 30 André LAMBERT et Mario LAPOINTE, Université Laval. *Remarques sur la problématique du personnage dans la lecture psychanalytique.*

15 h 00 Raymond JOLY, Université Laval. *L'auteur et ses personnages, ou l'insistance du destin.*

15 h 30 Discussion

16 h 00 Pause

Présidente : Anne-Marie PICARD, University of Western Ontario

16 h 15 Anne-Élaine CLICHE, UQAM. *Passer à l'écriture.*

16 h 45 Gabriel Louis MOYAL, McMaster University. *Autorité de l'auteur Freud.*

17 h 15 Simon HAREL, UQAM. *La défaillance du récit.*

17 h 45 Discussion

Mercredi 18 mai

J-1130

Président : Raymond JOLY, Université Laval

9 h 30 Anne-Marie PICARD, University of Western Ontario. *La scène de lecture : lire avec la psychanalyse.*

10 h 00 Francine BELLE-ISLE, UQAC. *Vers l'interprétation du texte littéraire et la construction du sens : dans l'enseignement, le jeu d'un transfert en triangle.*

10 h 30 Discussion

11 h 00 Pause

Président : Gabriel Louis MOYAL, McMaster University

11 h 15 Christiane KÉGLE, Université Laval. *Sociologie et psychanalyse : une possible convergence ?*

11 h 45 Danielle BERNIER et Renée PAQUETTE, GIFRIC. *Le roman populaire québécois, matière médiatique pour une recherche sur la famille.*

12 h 15 Discussion

12 h 30 Dîner

Présidente : Francine BELLE-ISLE, UQAC

14 h 30 Sandra GONTHIER et Valérie LAURIAULT, Université Laval. *Le critique en quête de vérité.*

15 h 00 Hélène GAUDREAU, Université Laval. *Une lecture non prévenue.*

15 h 30 Micheline CADIEUX, GIFRIC. *Le bât blesse, littérature et psychanalyse : un point d'épistémologie.*

16 h 00 Discussion

Présidente : Christiane KÉGLE, Université Laval

16 h 30 **Table ronde.** *La recherche en littérature et psychanalyse.*

17 h 30 Clôture du colloque

3

Littérature américaine : lectures et savoirs

Responsables : Jean-François CHASSAY et Bertrand GERVAIS, UQAM

L'idée de ce colloque est née d'un constat : les travaux universitaires au Québec portant sur la littérature américaine sont extrêmement rares chez les francophones et la connaissance que nous en avons est, dans l'ensemble, très limitée. La proximité des États-Unis, les développements théoriques autour du concept d'américanité, l'engouement récent pour certains écrivains contemporains (comme Paul Auster et Don DeLillo) dont l'intérêt n'est pas que médiatique ne suffisent manifestement pas à changer cette situation. Lorsqu'on s'intéresse à un auteur américain, c'est souvent pour des raisons qui ont peu à voir avec la littérature (l'exemple idoine de Jack Kerouac est là pour nous le rappeler). Jusqu'à maintenant, on a surtout considéré les États-Unis comme une entité politique et culturelle, rarement comme un *texte*. Que peut nous apprendre à ce sujet la littérature américaine ? Quels sont ses enjeux (cognitif, discursif, épistémologique) ? Ce sont ces questions que ce colloque abordera. Il portera surtout sur le texte contemporain, sans que cette option soit exclusive. De nouvelles lectures d'écrivains fondateurs de la littérature américaine sont tout à fait envisageables.

Le but du colloque est double : d'abord, proposer des lectures de textes d'auteurs encore peu, sinon pas du tout, traduits en français (Max Apple, Joseph McElroy, Ishmael Reed, Gilbert Sorrentino, Diane Williams, etc., sans oublier la poésie contemporaine) ou encore traduits mais peu commentés au Québec (John Barth, Donald Barthelme, Richard Brautigan, Robert Coover, William Gaddis, William S. Burroughs, Toni Morrison, etc.); ensuite, offrir la parole sur ce sujet à de nombreux spécialistes qui ne sont pas américains mais qui vivent à proximité des États-Unis, dans l'orbite de sa culture, et qui peuvent apporter un éclairage neuf sur celle-ci.

Dans cette perspective, aucune approche théorique n'est spécifiquement privilégiée. Au contraire, notre objectif est de permettre des lectures plurielles et d'offrir, tout au long de la journée, la possibilité très rare au Québec d'aborder le texte littéraire américain sous des angles variés et d'alimenter ainsi les discussions.

Jeu di 19 mai

A-1865

Président : Renald BÉRUBÉ, UQAR

- 9 h 00 Jean-François CHASSAY, UQAM. *Howard Johnson, sa vie, son œuvre (autour de Max Apple)*.
- 9 h 45 Richard SAINT-GELAIS, Université Laval. *Marilyn Monroe a-t-elle existé ? L'américanisation de l'imaginaire chez Philip K. Dick*.
- 10 h 30 Pause
- 10 h 45 Donald CUCCIOLETTA, UQAM. *Route, rêve et chute chez Kerouac et Burroughs*.
- 11 h 30 Marcel LABINE, Cégep Maisonneuve. *Géologie, mythe et territoire dans les romans de Russell Banks*.
- 12 h 15 Dîner

Président : Albert DESBIENS, UQAM

- 14 h 00 Jean-Pierre VIDAL, UQAC. *La chute des corps (à propos de David Home)*.
- 14 h 45 Nathalie LACHANCE, UQAM. *L'énonciation dans Beloved de Toni Morrison*.
- 15 h 30 Pause

- 15 h 45 Jean SÉBASTIEN, Université de Montréal. *Le risque de la paranoïa (Thomas Pynchon)*.
- 16 h 30 Bertrand GERVAIS, UQAM. *Quand l'ordre des insectes l'emporte sur la logique : au cœur du cœur de William Gass*.
- 17 h 30 Lancement du numéro 43 de la revue *Tangence*, dont le dossier est consacré à Paul Auster.

Expressions et interprétations de la perception

Responsables : Pierre OUELLET¹, Jean CHÂTEAUVERT^{1,2}, Hervé BOUCHARD¹ et Adel EL ZAÏM^{1,3}. ¹UQAM, ²Université de Montréal, ³Université Laval.

La perception est un acte que convoquent et représentent plusieurs systèmes sémiotiques tels que la langue, la littérature, la peinture, le cinéma, le théâtre, etc. Il s'agit de faire appel à des théoriciens de ces différentes disciplines pour examiner les modes de représentation de l'activité perceptive et pour s'interroger sur le processus interprétatif inhérent à l'expression de l'acte perceptif et à sa conceptualisation.

Le colloque traitera dans un premier temps de l'expression de la perception au sein des différents systèmes sémiotiques. Les communications porteront sur les manières de représenter l'activité perceptive et/ou sur l'évolution de ces représentations, sur leur singularité, sur les rapports entre perception de l'œuvre et perception à l'œuvre, sur les procédés de désautomatisation de la perception du monde, soit un ensemble de problématiques convoquant le rendu d'une activité perceptive dans la matérialité d'une œuvre littéraire, théâtrale, picturale, filmique, multimédia, etc.

En convoquant différents domaines d'analyse, on désire ainsi offrir une approche multidisciplinaire de la perception telle qu'elle s'exprime à travers différents matériaux énonciatifs, en mettant de l'avant à la fois les processus interprétatifs qui conditionnent les modes d'expression de la perception et les interprétations découlant du processus de réception au sein de différentes formes textuelles. De façon plus large, l'analyse de la représentation des perceptions dans différents matériaux discursifs sera l'occasion de réfléchir sur le rôle et sur les effets de la mise en scène de la perception au sein des différentes manifestations textuelles.

Mardi 17 mai

A-1880

Les arts visuels I

Président : Pierre OUELLET, UQAM et Université de Montréal

- 9 h 00 Adel EL ZAÏM, Jean CHÂTEAUVERT et Hervé BOUCHARD. Ouverture du colloque.
- 9 h 20 Célyne POISSON, UQAM. *Perception et signification dans le projet de design.*
- 10 h 00 Denis BELLEMARE, UQAC. *La perception projetée.*
- 10 h 40 Pause
- 11 h 10 Jean CHÂTEAUVERT, UQAM et Université de Montréal. *Les illusions perdues.*
- 11 h 50 Nicole DUBREUIL-BLONDIN, Université de Montréal. *L'œil de Michael Fried ou les aveuglements délibérés du spectateur moderniste.*
- 12 h 30 Dîner

Les arts visuels II

Président : Adel EL ZAÏM, UQAM et Université Laval

- 14 h 00 Jean-Guy MEUNIER, Centre ATO.CI. *Texte, tableau et perception : leur fonction cognitive.*
- 14 h 40 Pause
- 15 h 10 Jocelyne LUPIEN, UQAM. *Polysensorialité et discours symboliques plastiques.*
- 15 h 50 Bernard ANDRÉS, UQAM. *(D)Écrire la photographie : l'opérateur Claude Simon.*

Langue et littérature

Président : Denis BELLEMARE, UQAC

- 9 h 00 Adel EL ZAÏM, UQAM et Université Laval. *Perception, conceptualisation et faute d'orthographe.*
- 9 h 40 Tshisungu WA TSHISUNGU, Université de Montréal. *Structure dialogique et interprétation sémantique des verbes et perception en français.*
- 10 h 10 Pause
- 10 h 40 Larry MARKS, UQAM. *Actes perceptifs et négation.*
- 11 h 50 Hervé BOUCHARD, UQAM. *Postures : la voix et la vue; sur Compagnie de Samuel Beckett.*
- 12 h 30 Dîner

Expérimenter la perception

Présidente : Célyne POISSON, UQAM

- 14 h 00 Pierre OUELLET, UQAM. *Motion et vision dans la perception discursive.*
- 14 h 40 Pause
- 15 h 10 Serge ROBERT, UQAM. *La perception : réception et construction.*
- 16 h 00 **Table ronde**

3

Quand l'art devient un vidéoclip

Responsable : Nicolas MAVRIKAKIS, Université McGill

Le vidéoclip a souvent été dénoncé comme étant un produit de consommation, créé uniquement pour vendre des disques. Le vidéoclip rendrait le spectateur captif d'un dispositif mercantile qui pense et voit à sa place, qui l'empêche de penser et de voir.

Notre propos est de prendre le contre-pied de cette vision du vidéoclip. En partant de l'hypothèse que le vidéoclip est une forme d'art où s'opère une réflexion, nous analyserons la relecture que le clip offre du fonctionnement des images et de la culture.

Jeudi 19 mai

A-1880

Président : Nicolas MAVRIKAKIS, Université McGill

13 h 30 Nicolas MAVRIKAKIS. Ouverture du colloque.

13 h 35 Lynda PORTUGAIS, Revue *Imposture*. *Le vidéoclip ou l'invention d'un art mineur*.

14 h 05 Catherine SAOUTER, UQAM. *Politiques et normes de la représentation visuelle*.

14 h 35 Ioana GEORGESCU, Université McGill. *Autoproclamation et manipulations d'images : l'm Montycantsin, vidéo d'(anti) art ou (méta) clip ?*

15 h 05 Pause

15 h 15 Ian LAUZON, Université de Montréal. *Morceaux choisis*.

15 h 45 Joanne LALONDE, UQAM. *Vidéoclip : éclatements du schéma corporel*.

15 h 15 Ioana GEORGESCU, Université McGill. *Autoproclamation et manipulations d'images : l'm Montycantsin, vidéo d'(anti) art ou (méta) clip ?*

Vendredi 20 mai

A-1880

Présidente : Lynda PORTUGAIS, Revue *Imposture*

9 h 00 Tim GAUTHIER, Université McGill. *L'image du son : l'intertextualité du vidéoclip*.

9 h 30 Philippe PELLETIER, UQAM. *Connivences culturelles dans les vidéoclips : analyse de la désynchronisation audiovisuelle*.

10 h 00 Pause

10 h 15 Manon GOSSELIN, UQAM. *Affectation*.

10 h 45 Nicolas MAVRIKAKIS, Université McGill. *Clip and cut : à propos des images dangereuses*.

12 h 00 Dîner

Président : Jean-Michel SIVRY, Revue *Imposture*

14 h 00 Présentation de cinq vidéoclips

14 h 15 **Table ronde**. *Le pouvoir des images*.

Émergence de la littérature acadienne

Responsables : Denis BOURQUE et James DE FINNEY, Université de Moncton

Ce colloque réunit historiens, littéraires et ethnologues autour de la question de la constitution progressive de la littérature acadienne, depuis la fondation de Port-Royal. Alors que la tradition fixe les débuts de la vie littéraire en Acadie à la « Renaissance acadienne » du XIX^e siècle, l'existence de nombreux fonds d'archives, d'écrits personnels, d'ethnotextes et de productions folkloriques originales permet d'avancer que ce qu'on avait perçu comme un début est en réalité l'aboutissement d'un long et complexe processus d'émergence.

Lundi 16 mai

A-1980

Président : Denis BOURQUE, Université de Moncton

9 h 00 James DE FINNEY, Université de Moncton. Ouverture du colloque.

9 h 15 Hans RUNTE, Université Dalhousie. *Émergence acadienne et médiévalisme*.

9 h 40 René GAGNÉ, Université Queen's. *É-mer-gens*.

10 h 05 Maurice BASQUE, Université de Moncton. *Neutralité, identité et culture politique dans les communautés acadiennes de 1710 à 1755. Analyse du discours des délégués acadiens*.

10 h 25 Pause

11 h 00 James DE FINNEY, Université de Moncton. *Archéologie du récit commun acadien : requêtes et pétitions des exilés*.

11 h 25 Josette BRUN, Université de Moncton. *Pour en finir avec Évangéline : les Acadiennes dans la sphère publique au XVIII^e siècle*.

11 h 50 Dîner

13 h 30 Pierre GÉRIN, Université de Moncton. *Le livre de voyage de fortune 1825 de Célestin Robichaud ou un ethnotexte acadien aux limites du littéraire*.

13 h 55 Donald DESCHÈNES, Centre franco-ontarien de folklore, Sudbury, Ontario. *La chanson traditionnelle acadienne de composition locale : une littérature orale ?*

14 h 20 Judith PERRON, Université de Moncton. *Le théâtre et l'imaginaire de la Renaissance acadienne*.

14 h 45 Pause

15 h 15 Denis BOURQUE, Université de Moncton. *L'adaptation de l'intertexte historique et mythique acadien dans Don l'Original d'Antonine Maillet*.

15 h 40 Blanca PARDINAS NAVARRO, Centre universitaire Saint-Louis-Maillet. *La séduction des origines : étude mythocritique de l'œuvre de Claude LeBouthillier*.

16 h 05 Discussion

16 h 30 Clôture du colloque

Administration et management publics

Responsable : Mohamed CHARIH, ÉNAP

Mercredi 18 mai

R-M120

Président : Pierre DE CELLES, directeur général, ÉNAP

9 h 00 L'honorable Marcel MASSÉ, ministre chargé du renouveau de la fonction publique. *Renouveau de la fonction publique.*

10 h 00 Pause

Les relations entre les administrations publiques et les citoyens

Président : Pierre TREMBLAY, UQAM

10 h 20 Iain GOW, Université de Montréal. *L'État, le citoyen et l'industrie : le cas de la MIUF.*

10 h 40 Gilles BOUCHARD, Université de Moncton. *Administration et industriels, administration et assistés sociaux, des relations bien différentes.*

11 h 00 Maurice COUTURE, UQAM. *L'État, l'étudiant et la bourse.*

11 h 20 Gladys L. SYMONS, ÉNAP. *Administration publique et le moment postmoderne.*

La qualité totale dans le secteur public : les leçons de l'expérience

Président : Jacques BOURGAULT, UQAM

13 h 30 Jocelyne TÉTRAULT, ÉNAP. *Relation client-fournisseur au Service des ressources humaines : un premier pas dans l'implantation d'une philosophie de gestion basée sur l'amélioration graduelle et continue.*

13 h 50 Francine ROY et Claude DUGUAY, HEC. *Transférabilité des concepts de la qualité totale dans le secteur public.*

14 h 10 Gérard ÉTHIER, ÉNAP. *Qualité totale, nouvelle panacée du secteur public ?*

14 h 30 Pause

Management stratégique dans le secteur public

Président : Clinton ARCHIBALD, Université d'Ottawa

15 h 00 Mohamed CHARIH et Michel PAQUIN, ÉNAP. *Analyse du contenu des plans stratégiques des ministères fédéraux québécois.*

15 h 20 Yvon DUFOUR, HEC. *Formulation et mise en œuvre du changement stratégique dans le secteur public : le cas du projet de déménagement de l'Hôtel-Dieu de Montréal.*

15 h 40 François PÉTRY et Khalid ADNANE, Université Laval. *Politique d'approvisionnement en sang au Canada : enjeux et finalités.*

16 h 00 Gaétan BOISVERT, ÉNAP. *Habilités de gestion dans les secteurs public et parapublic.*

Jeudi 19 mai

R-M120

La gestion des fonds publics

Président : Michel PAQUIN, ÉNAP

9 h 00 Lucie ROUILLARD, ÉNAP. *Étude interprétative des processus budgétaires dans les ministères du gouvernement du Québec.*

9 h 20 Claude BEAUREGARD, ÉNAP. *Cycle politique et contrats d'emprunts municipaux.*

9 h 40 Normand BOURGAULT, UQAT. *Les cégeps profitent-ils du financement public pour concurrencer les entreprises de formation privées ?*

10 h 00 Pause

Administrations municipale et régionale

Présidente : Francine ROY, HEC

10 h 20 Marc-Urbain PROULX et Isabel BROCHU, UQAC. *Construction institutionnelle des régions au Québec.*

10 h 40 Robert GRAVEL, ÉNAP. *Rôles des conseils municipaux.*

4

Aménagement et urbanisme

Responsable : Danielle PILETTE, UQAM

COLLOQUE 409

Aménagement urbain : de l'instrumentation à l'équipement et à l'intégration technologique

Responsable : Danielle PILETTE, UQAM

Les pratiques d'aménagement urbain au Québec ont été fortement bali-sées par le cadre institutionnel et l'expérimentation, dans les années 1980, de nouveaux partages des pouvoirs entre une multiplicité d'inter-venants. Elles ont aussi fait l'objet d'une certaine judiciarisation à mesure que s'élaboraient les contenus réglementaires. Malgré cette rigidité de l'urbanisme traditionnel et parallèlement aux processus qu'il impose s'est développé un urbanisme de projet, orienté vers des amé-nagements ponctuels, accordant une place privilégiée à l'innovation en matière d'infrastructures et d'équipements urbains. Cet urbanisme opérationnel intègre volontiers des apports technologiques tant dans la méthodologie instrumentale que dans le produit ou le service offert.

Diverses recherches tentent d'explorer les paramètres de l'émergence d'un urbanisme de projet et de proposer des formules d'exploitation harmonieuse des services urbains déjà offerts ou qui apparaîtront dans un proche avenir.

Mercredi 18 mai

R-1885

Présidente : Danielle PILETTE, UQAM

- 9 h 00 Danielle PILETTE. Ouverture du colloque.
- 9 h 15 Louise BEAULIEU, urbaniste. *Les limites du contrôle de l'uti-lisation du sol définies par les tribunaux.*
- 9 h 45 Michel GUENET et Léon TELVIZIAN, Université de Montréal. *Un outil informatique de simulation graphique de l'espace réglementaire municipal au service des citoyens.*
- 10 h 15 Claude RICHARD, Entre les lignes inc. *Perception d'infra-structures dans l'environnement.*
- 10 h 45 Pause
- 11 h 00 Pierre GIRARDIN, Société d'habitation du Québec. *Inciden-ces sur l'aménagement urbain de l'urbatique et de la domotique.*
- 11 h 30 Pierre A. LETARTRE, Université Laval. *Le financement des infrastructures urbaines : l'analyse du partage public-privé.*
- 12 h 00 Dîner
- 13 h 30 Sylvie MOLÉ, UQAM. *Urbanisme commercial 3-D au centre-ville de Montréal : mise à jour de la matrice de Nelson.*
- 14 h 00 Annie CHÉLIN, UQAM. *L'implantation de voies réservées aux autobus sur l'avenue du Parc à Montréal : la démocratie en trompe-l'œil.*
- 14 h 30 Michel GUENET et Mohamed-Amine KRABA, Université de Montréal. *La revitalisation du Vieux-Montréal et des quar-tiers historiques.*
- 15 h 00 Pause
- 15 h 15 Georges PANITCHERSKY, Université de Montréal. *Les poli-tiques urbaines en Europe de l'Est : évolution et perspectives.*
- 15 h 45 Commentaires et discussion

16 h 00 Communication par affiche de François FOURNEL, Univer-sité de Montréal. *Crise urbaine et dégradation résidentielle.* Luc-Normand TELLIER et Richard BÉRUBÉ. Séminaire restreint sur des théories des systèmes urbains.

Anthropologie et sociologie

Responsable : Jean-François CÔTÉ, UQAM

COLLOQUE 407

Les individualismes et l'individualité

Coordination : Jean-François CÔTÉ, département de sociologie, UQAM. Tél. : (514) 987-8782 - Téléc. : (514) 987-4638

Comité d'organisation : Paul R. BÉLANGER, UQAM; Jacques HAMEL, Université de Montréal; John JACKSON, Université Concordia; Benoît LÉVESQUE, UQAM; Uli LOCHER, Université McGill.

Comité scientifique : Pierre BEAUCAGE, Université de Montréal; Andrée FORTIN, Université Laval; Gérard DUHAIME, Université Laval; Ratiba HADJ-MOUSSA, Université Laval; Gilles HOULE, Université de Montréal; Danièle LAFONTAINE, UQAR; Yvon THÉRIAULT, Université d'Ottawa

En soumettant le thème de l'individualisme à une interrogation même sommaire, nous pouvons adresser à l'époque contemporaine une question cruciale : sous le couvert du regain des différentes formes d'individualisme, n'y aurait-il pas déclin de l'individualité ? Les transformations actuelles des sociétés et des cultures qui paraissent reposer sur une acception de la place centrale accordée à l'individu s'accompagnent également de redéfinitions des formes que prend l'individualisme dans la vie sociale. Mais y a-t-il encore justement entente au sein de ces formes sur ce qu'est l'individualité ?

Ce questionnement d'ensemble du colloque de l'ACSALF porte sur l'apparente multiplication des formes d'individualisme dans la société contemporaine; ce phénomène traduit-il réellement un renforcement de l'idée d'individualité ? Au-delà des certitudes apparentes quant à la question de l'individualité et des individualismes, la sociologie et l'anthropologie sont directement interpellées par ce qui demeure pour elles un objet cardinal de réflexion.

Mardi 17 mai

Individualité : le poids de la division

J-1945

Présidente : Ratiba HADJ-MOUSSA, Université Laval

- 9 h 00 Présentation
- 9 h 10 Max VERNET, Université Queen's. *La mutation de l'individu au XVII^e siècle : la réaction de Molière.*
- 9 h 40 Andréas MOTSCH, Université de Montréal. *Individu, collectif et universalité dans l'anthropologie de la Contre-Réforme.*
- 10 h 10 Daniel DUMOUCHEL, Université de Montréal. *L'individu génial et l'individualité esthétique au XVIII^e siècle.*
- 10 h 40 Thierry BELLEGUIC, Université Wilfrid-Laurier. *De l'individualité ou du paradoxe de l'impropriété.*
- 11 h 15 Dîner
- 13 h 35 Pierre GOBIN, chercheur. *L'individualisme de l'en dehors. La parole réfractaire.*
- 14 h 05 Pierre SIGURET, Université d'Ottawa. *L'individualité et l'interprétance ou le rabbin et la lettre.*
- 14 h 35 Jean-Ernest JOOS, Collège Marie-de-France. *L'interdit de représentation et la légitimité étatique.*
- 15 h 05 Pause
- 15 h 15 Eberhard GRUBER, Université Queen's. *Individualité : le poids de la division.*

15 h 45 Jean-Jacques HAMM, Université Queen's. *Individualisme et égotisme : l'objet aboli.*

16 h 15 Discussion

Conférence d'ouverture

J-2930

11 h 30 Alain RENAUT, titulaire de la Chaire de philosophie morale et politique, Université de Paris-Sorbonne (Paris IV). *L'affirmation de l'individu comme dissolution du Sujet.*

Réseau travail — Individualisme ou individualité ?

J-1920

Président : Camille LEGENDRE, Université de Montréal

14 h 00 Présentation

14 h 05 **Conférence de réseau.** Danièle LINHART, Université Paris-Nanterre. *Le travail : individualisme ou individualité ?*

16 h 00 Paul R. BÉLANGER et Benoît LÉVESQUE, UQAM. *Individualismes et travail.*

16 h 30 Paul-André LAPOINTE et Jean-Guy THÉRIEN, UQAM. *La syndicalisation : expression ou dépassement de l'individualisme.*

17 h 00 Marie-France MARANDA, Université Laval. *Stratégies de défense individualisées, phénomènes de psychopathologie du travail.*

17 h 30 Discussion

Mercredi 18 mai

L'État dans tous ses états : de la loi et de la démocratie

J-1920

Présidente : Linda CARDINAL, Université d'Ottawa

9 h 00 Présentation

9 h 05 Pierre NOREAU, UQAM. *L'État et la loi : le Droit comme forme de socialisation.*

9 h 35 Gilles LABELLE, Université d'Ottawa. *La question de l'énonciation de la loi chez Marcel Gauchet.*

10 h 05 Brian SINGER, Université York. *État-nation : interrogation sur un trait d'union.*

10 h 35 Pierre ISSALYS, Université Laval. *Commentaire.*

11 h 05 Discussion

Théories de l'individualisme

J-2930

Président : Yvon THÉRIAULT, Université d'Ottawa

9 h 00 Présentation

9 h 05 Gilbert RENAUD, Université de Montréal. *Une individualité renouvelée ?*

9 h 35 Yves BONNY, UQAM. *Les formes d'encadrement de l'individualisme contemporain : éléments de théorisation générale.*

10 h 05 Lucie MERCIER, chercheure. *Le cycle de vie d'aujourd'hui : expression de l'individualité ?*

10 h 35 Florence PIRON, Université Laval. *Singularité de la personne et sciences sociales.*

11 h 05 Discussion

Conférence plénière

J-2930

11 h 30 Michel FREITAG, UQAM. *Dépassement de l'opposition entre holisme et individualisme.*

Réseau travail — Modèles d'entreprises : études de cas I

J-1935

Présidente : Mona-Josée GAGNON, Université de Montréal

9 h 00 Présentation

9 h 05 Florent Valère ADEGBIDI, UQAM. *Implication au travail : une question de culture.*

4

- 9 h 35 Rachid BAGAOUI et Paul R. BÉLANGER, UQAM. *Les syndicats face aux changements dans les entreprises: des stratégies défensives ou offensives? Le cas d'une usine de meubles.*
- 10 h 05 Jacques CHAPDELAIN, UQAM. *Nouveaux rapports sociaux et projet de qualité totale à Hydro-Québec.*
- 10 h 35 Pierre DORAY, UQAM. *Les modes d'adhésion des opérateurs au modèle de la nouvelle entreprise.*
- 11 h 05 Discussion

Réseau travail — Modèles d'entreprises: études de cas II **J-1935**

Présidente: Colette BERNIER, Université Laval

- 14 h 00 Présentation
- 14 h 05 Benoît LÉVESQUE et Nathalie MORISSETTE, UQAM. *La formation professionnelle et technique comme vecteur de la modernisation d'une entreprise. Le cas d'une usine de montage de camions.*
- 14 h 35 Paul-Ange MORIN et Paul-André LAPOINTE, UQAH. *La démocratisation du travail chez Tembec.*
- 15 h 05 Normand PÉPIN et Paul R. BÉLANGER, UQAM. *Dé- ou re-composition des collectifs de travail: la présence syndicale, pierre d'achoppement du modèle Cascades?*
- 15 h 35 Thierry ROUSSEAU, UQAM. *Le travail contemporain, entre l'ordinateur et la gestion du changement: la mobilisation de l'individu?*
- 16 h 05 Colette BERNIER, Université Laval. *Les syndicats face à la concertation: le cas de l'aérospatiale.*
- 16 h 35 Discussion

Francisation des milieux de travail au Québec sous l'angle de la sociologie du langage **J-1140**

Présidente: Pierrette THIBAUT, Université de Montréal

- 9 h 00 Présentation
- 9 h 05 Christopher McALL, Université de Montréal. *Francisation à la frontière: langues et silence en milieu de travail du point de vue de la sociologie du langage.*
- 9 h 35 Louise TREMBLAY, Université de Montréal. *L'utilisation du langage et des langues dans une entreprise du secteur biomédical.*
- 10 h 05 Catherine MONTGOMERY, Université de Montréal. *Une journée typique dans la « cité de la mode »: l'utilisation des langues et du langage dans l'industrie du vêtement.*
- 10 h 35 Johanne ARCHAMBAULT, Université de Montréal. *Pratiques langagières et travail médical.*
- 11 h 30 Dîner
- 14 h 05 Frank MUYARD, Université de Montréal. *Langue et langage dans le domaine de la haute technologie: une étude de cas.*
- 14 h 35 Pierre BOUCHARD, Office de la langue française. *Construction d'une mesure du degré d'utilisation du français écrit.*
- 15 h 05 Discussion

Gestion technocratique de l'individualité **J-1920**

Président: Gérard DUHAIME, Université Laval

- 13 h 30 Présentation
- 13 h 35 Judith LÉGARÉ et Sylvie DOUZOU, Centre d'innovation en technologies de l'information. *Individualisme et temporalité comme dimension d'appropriation de la technologie.*
- 14 h 05 Éric FORGUES, Université de Montréal. *L'individu et la technique: un rapport social.*

- 14 h 35 Richard FOURNIER, Secrétariat du Conseil du trésor. *La crise de l'État néo-libéral et l'utopie de l'éducation continue à la rescousse de l'individu.*
- 15 h 05 Discussion

Holisme, individualisme et sciences humaines **J-2930**

Président: Jacques HAMEL, Université de Montréal

- 13 h 30 Présentation
- 13 h 35 Patrice LEBLANC, UQAM. *Entre l'individualisme et le holisme, l'auto-organisation méthodologique.*
- 14 h 05 Martin GEOFFROY, Université de Montréal. *Le paradoxe du mouvement Nouvel Âge: entre l'individualisme et le changement social.*
- 14 h 35 Xavier BLAISEL, Université Laval. *L'auto-transcendance dans le sociologisme français actuel et l'utopie de Renouvier (Uchronie-1876).*
- 15 h 05 Frédéric LAUGRAND, Université Laval. *Max Stirner ou les leçons d'un oubli.*
- 15 h 35 Discussion

Individu, personne, entre droit et politique **J-1110**

Président: Jean-François CÔTÉ, UQAM

- 13 h 30 Présentation
- 13 h 35 Muriel GARON, Commission des droits de la personne du Québec. *Les droits de la personne: sortir du flou.*
- 14 h 05 Yves BONNY, UQAM. *L'impensé des droits de la personne.*
- 14 h 35 Sylvie LACOMBE, Roberts Center for Canadian Studies. *L'individualisme politique au Canada, 1896-1920.*
- 15 h 05 Robert POIRIER, Université de Montréal. *Science et justice pénale: un rapport dysfonctionnel.*
- 15 h 35 Discussion

Table ronde **J-2930**

Président: Guy ROCHER, Université de Montréal

- 16 h 30 *L'individualité de la société québécoise. Autour de l'ouvrage de Fernand Dumont*, Genèse de la société québécoise.
- Fernand DUMONT, Université Laval
 - Jacques BEAUCHEMIN, UQAM
 - Greg NIELSEN, Université York
 - Alain GAGNON, Université McGill
 - Brigitte DUMAS, Université de Montréal
- 18 h 00 **Hommage de l'ACSALF à Fernand DUMONT**
Présentation: Andrée GENDREAU, présidente de l'ACSALF, Musée de la civilisation (Québec); Guy ROCHER, Université de Montréal

Jeudi 19 mai

Réseau travail — Modèles d'entreprises: perspectives théoriques **J-1140**

Président: Michel GRANT, UQAM

- 9 h 00 Présentation
- 9 h 05 Jacques BÉLANGER, Université Laval. *Ancienneté et esprit d'équipe: matériaux empiriques sur la réorganisation du travail et l'action syndicale.*
- 9 h 35 Paul R. BÉLANGER¹, Paul-André LAPOINTE², Benoît LÉVESQUE¹ et Carol SAUCIER². ¹UQAM, ²UQAH. *Modèles d'entreprises, perspectives théoriques et résultats de recherche.*
- 10 h 05 Denis HARRISON et Normand LAPLANTE, UQAH. *Transformations industrielles et processus sociaux.*

- 11 h 05 Reynald BOURQUE, Université de Montréal. *Négociation collective, nouvelles formes d'organisation du travail et action syndicale.*
- 11 h 35 Camille LEGENDRE, Université de Montréal. *Un nouveau modèle d'entreprise en émergence ?*
- 12 h 05 Discussion

Soins contemporains du soi

J-1920

Présidente : Andrée FORTIN, Université Laval

- 9 h 00 Présentation
- 9 h 05 Odile SÉVIGNY et Anne QUÉNIART, UQAM. *Individualisme et société : le cas de l'homéopathie.*
- 9 h 35 Céline POISSANT, Université de Montréal. *Thérapie alternative, efficacité symbolique et guérison : analyse des récits de vie de trois ex-cancéreuses.*
- 10 h 05 Éric GAGNON, Université Laval. *Autonomie, normes de santé et individualité.*
- 10 h 35 Anne MARTIN, Université Laval. *Les rituels entourant la mort dans un Québec pluraliste.*
- 11 h 05 Discussion

Lente absorption de la femme dans l'individualisme abstrait

J-1935

Présidente : Jocelyne LAMOUREUX, UQAM

- 9 h 00 Présentation
- 9 h 05 Louise MARCIL-LACOSTE, Université de Montréal. *De l'individualisme : les apories du double système.*
- 9 h 35 Olivier CLAIN, Université Laval. *Quelle identité féminine aujourd'hui ?*
- 10 h 05 Yvon THÉRIAULT, Université d'Ottawa. *L'individualisme.*
- 10 h 35 Marie-Blanche TAHON, Université d'Ottawa. *La mère est-elle un individu ?*
- 11 h 05 Discussion

Institutions publiques et individu

J-2930

Présidente : Danièle LAFONTAINE, UQAR

- 9 h 00 Présentation
- 9 h 05 Carole POULIN, chercheuse. *De la désinstitutionnalisation au rejet social : point de vue de l'ex-patient psychiatrique.*
- 9 h 35 Suzanne WALSH, UQAM. *Les personnes handicapées et la Charte des droits de la personne : la revendication d'un espace social nouveau.*
- 10 h 05 Suzanne DORÉ, Robert ALLIE et Jean-François RUEL, Office des personnes handicapées du Québec. *Cadre d'analyse et stratégie de recherche en vue d'évaluer l'intégration sociale des personnes handicapées.*
- 10 h 35 Claude NELISSE, Université de Sherbrooke. *Personne et individu dans les discours de l'aide et de l'intervention : paradoxe entre une vision personnaliste et une technique individualisante.*
- 11 h 05 Discussion

Conférence plénière

J-2930

- 11 h 30 Bernard ARCAND, Université Laval. *Quelques questions personnelles sur l'individualisme.*

Réseau travail — Atelier libre

J-1140

Président : André KUZMINSKI

- 14 h 00 Présentation
- 14 h 05 Louise Jeanne CARON, UQAM. *La mise en forme de la collaboration dans le processus de construction des SAI d'un*

ministère : contraintes et enjeux dans le rapport informaticien et utilisateur.

- 14 h 35 Lucie France DAGENAI, Commission des droits de la personne du Québec. *Aspects de l'autonomie contrainte ou le mythe de l'autonomie revisité.*
- 15 h 05 Bernadette DALLAIRE, Université Laval. *Santé, maladie, travailleurs hospitaliers : représentations sociales et contextes.*
- 15 h 35 Pause
- 15 h 45 Monique K. DE SÈVE, UQAM. *Les trajectoires professionnelles des femmes et des hommes et la division sexuelle du travail dans une compagnie ferroviaire.*
- 16 h 05 Rémi FRASER, Université de Montréal. *Le travail sur l'humain et ses conséquences sur le rapport au travail. L'exemple du travailleur social.*
- 16 h 45 Sid Ahmed SOUSSI, Université de Montréal. *Effets des changements technologiques et des stratégies de gestion sur les comportements individuels dans une organisation de haute technologie.*
- 17 h 15 Discussion

Réseau méthode quantitative — Atelier libre

J-1920

Président : Pierre BOUCHARD, Office de la langue française

- 13 h 30 Présentation
- 13 h 35 Benoît LAPLANTE¹, Stéphane SABOURIN², Louis-Georges COURNOYER³ et John WRIGHT³. ¹IQRC, ²Université Laval, ³Université de Montréal. *La spécification des relations non linéaires entre variables latentes dans les systèmes d'équations structurales.*
- 14 h 05 Serge DESROSIERS¹ et Michel DE SÈVE². ¹IQRC, ²Université Laval. *Les classes d'Erikson, Goldthorpe et Portocarero, une adaptation canadienne.*
- 14 h 35 Discussion

Souci de soi

J-1935

Président : Roch HURTUBISE, Université de Sherbrooke

- 13 h 30 Présentation
- 13 h 35 Ross HIGGINS, Université McGill. *L'individu gai : stratégie de contrôle social ou appartenance subjective ?*
- 14 h 05 François FOURNIER, LAREHS. *Amour, individualité et identité : l'évolution de leur articulation récente.*
- 14 h 35 Bibiane BÉLAND, Université Laval. *Le désir d'enfant : un désir individualiste ?*
- 15 h 05 Pause
- 15 h 15 Ratiba HADJ-MOUSSA, Université Laval. *Identités de genre, individualité et rapports affectifs au Québec.*
- 15 h 45 David ROMPRÉ, Université Laval. *Wilhelm Reich et la raison corporéiste.*
- 16 h 15 Discussion

Féminisme et individualisme

J-1945

Présidente : Danièle LAFONTAINE, UQAR

- 13 h 30 Présentation
- 13 h 35 Marie-Andrée COUILLARD, Université Laval. *L'individualité des femmes et le féminisme.*
- 14 h 05 Colette ST-HILAIRE, Collège Édouard-Montpetit. *La production mythique et nécessaire du Sujet-femme ou la politique du sexe qui n'en est pas un.*
- 14 h 35 Ginette CÔTÉ, Université Laval. *Itinéraires individuels pour un projet collectif.*
- 15 h 05 Discussion

4

**Discours social, discours individuel :
la mort de l'éthique ?**

J-1110

Présidente : Danielle LABERGE, UQAM

- 13 h 30 Présentation
13 h 35 Jacques BEAUCHEMIN et Shirley ROY, UQAM. *Les aspects éthiques du discours de l'exclusion sociale et de la marginalité.*
14 h 05 Germain DULAC, IQRC-INRS. *Éthique masculiniste et discours sur le genre.*
14 h 35 Mireille CYR et Chantal THÉRIAULT, Université de Montréal. *Similitudes et différences de l'éthique selon le rôle et l'âge.*
15 h 05 Christopher McCALL, Université de Montréal. *Les murs de la citoyenneté : immigration, aide sociale et éthique de l'inclusion.*
15 h 35 Discussion

Réciprocité, échange et don

J-1120

Président : Gilles HOULE, Université de Montréal

- 13 h 30 Présentation
13 h 35 Jacques T. GODBOUT, INRS-Urbanisation. *Réciprocité, échange et don.*
14 h 05 Paul SABOURIN, Université de Montréal. *Réciprocité et redistribution dans l'économie industrielle francophone du début du siècle.*
14 h 35 Luc RACINE, Université de Montréal. *Échange, réciprocité et totalité sociale.*
15 h 05 Vincent LEMIEUX, Université Laval. *Relations et systèmes de clientélisme.*
15 h 35 Johanne CHARBONNEAU, INRS-Urbanisation. *Le calcul et l'excès dans les rapports de don au sein des réseaux familiaux.*
16 h 05 Discussion
19 h 00 **Assemblée générale de l'ACSALF**

J-2930

Vendredi 20 mai

Individu de la sphère publique

J-1920

Président : John JACKSON, Université Concordia

- 9 h 00 Présentation
9 h 05 Normand BOURGEOIS, Collège St. Lawrence. *L'athlète, les médias et l'activité promotionnelle : la personnalisation de la performance et la commodification de l'individu.*
9 h 35 Mireille DONADINI, UQAM. *La rumeur au-delà d'un simple dysfonctionnement de la parole et du discours, une forme de communication sociale mal définie.*
10 h 05 Lucie MERCIER, UQAM. *L'individualisme, l'État et la mode : le look, un phénomène politique ?*
10 h 35 Lise DUBOIS, Université Laval. *L'individualisme et la santé : du discours télévisuel à la pratique individuelle.*
11 h 05 Discussion

Individualité, jeunesse, marginalité

J-1945

Président : Uli LOCHER, Université McGill

- 9 h 00 Présentation
9 h 05 Yves CLAUDÉ, UQAM. *L'analyse structurale des systèmes symboliques et des mythes dans les sous-cultures de la jeunesse.*
9 h 35 Caroline DÉSY, UQAM. *Autonomie et solidarité dans le discours des squatters.*

- 10 h 05 Jean-François RENÉ, Université de Montréal. *Individuation et liens sociaux dans la vie précaire.*
10 h 35 Johanne GAUTHIER, Université de Montréal. *Paradoxe de la solitude contemporaine, entre individualisme et solidarité.*
11 h 05 Discussion

Atelier libre

J-1935

Président : Pierre BEAUCAGE, Université de Montréal

- 9 h 00 Présentation
9 h 05 Lise BOUCHARD, UQAM. *Système de croyances concernant l'acquisition du quichua et acculturation (Imbabura, Équateur).*
9 h 35 Jean-Claude RAVET, UQAM. *Le Sacré antipolitique contre l'Utopie politique : l'enjeu de la modernité.*
10 h 05 Jocelyne TOUSIGNANT, Université de Montréal. *La tradition orale, le religieux et le changement social au Nicaragua.*
10 h 35 Jean-Jacques DUBOIS, UQAM. *Individualité ethnique vs modernité : le cas nicaraguayen.*
11 h 05 Discussion

Table ronde

J-2930

Président : Jean-François CÔTÉ, UQAM

- 9 h 30 *L'analyse des histoires de vie en sciences sociales. Bilan critique.*
• Gilles HOULE, Université de Montréal
• Léon BERNIER, IQRC
• Danielle DESMARAIS, UQAM
• Alvaro PIRES, Université d'Ottawa

Atelier libre

J-1935

Président : Raymond LAJOIE, Cégep de Joliette

- 13 h 30 Présentation
13 h 35 Elke LAUR, Université de Montréal. *« Nous autres » vs « eux autres » : l'identification des parlers par les Montréalais francophones en 1984.*
14 h 05 Viviana FRIDMAN et Francine TARDIF, UQAM. *Réflexions à partir d'un sondage sur la pertinence d'une intervention étrangère en Haïti.*
14 h 35 Florent Valère ADEGBIDI, UQAM. *Engagement au travail et culture africaine.*
15 h 05 Makick BABOU, UQAM. *Culture et développement en Afrique : le sous-développement est-il une question de mentalité ?*
15 h 35 Denis BLONDIN, Collège François-Xavier-Garneau. *Clan, Classe, Rang, Race (note no 9).*
16 h 05 Discussion

Atelier libre

J-1945

Présidente : Françoise-Romaine OUELLETTE, IQRC

- 13 h 30 Présentation
13 h 35 Gabriel BERTRAND, Collège de l'Abitibi. *La complétude institutionnelle propre à une communauté acadienne de l'Île-du-Prince-Édouard au siècle dernier.*
14 h 05 André BILLETTE, Université Laval. *La règle des salaires inférieurs dans une région donnée.*
14 h 35 Serge CÔTÉ, UQAR. *Chômage et vieillissement : situation et attentes d'un segment de la main-d'œuvre du Bas-Saint-Laurent.*
15 h 05 Gérard DUHAIME, Camille BEAUDOIN et Gale WEST, Université Laval. *Les trajectoires de l'endettement. Résultats préliminaires d'une recherche exploratoire auprès des ménages québécois.*
15 h 35 Renaud SANTERRE, Université Laval. *Recherche et publication communautaires.*
16 h 05 Discussion

Communication

Responsable : Claude-Yves CHARRON, UQAM

Mercredi 18 mai

Publicité et culture populaire

A-1770

Président : Guy PAQUETTE, Université Laval

- 9 h 00 Guy PAQUETTE, Université Laval. *La publicité sociale est-elle efficace ? Évaluation de la campagne* La route vous parle. Écoutez-la.
- 9 h 15 Caroline BERGERON, Université de Montréal. *Analyse de discours sur l'éthique en publicité.*
- 9 h 30 François YELLE, Université de Montréal. *Analyse comparative de vidéoclips québécois.*
- 9 h 45 Pierre HUARD, Université de Montréal. *Le contenu de la bande dessinée québécoise contemporaine.*
- 10 h 00 Discussion

Stratégies scientifiques

A-1775

Président : René-Jean RAVAUULT, UQAM

- 9 h 00 François HUOT, University of Massachusetts (Amherst). *De l'utilité du terme « théorie » pour la recherche et l'intervention en communication.*
- 9 h 20 Chantal AUROUSSEAU, UQAM. *Quels sont les fondements et les enjeux de la collaboration scientifique ?*
- 9 h 40 René-Jean RAVAUULT, UQAM. *La modernité communicationnelle : économie ou politique ?*

La violence à la télévision

A-1770

Président : Jacques DE GUISE, Université Laval

- 10 h 30 Benoit LAPLANTE¹, Guy PAQUETTE², Jacques DE GUISE² et André GOSSELIN². ¹IQRC, ²Université Laval. *Le rôle de l'écoute de la télévision dans la formation de la perception de la réalité.*
- 10 h 50 André GOSSELIN¹, Jacques DE GUISE¹, Guy PAQUETTE¹ et Benoit LAPLANTE². ¹Université Laval, ²IQRC. *Les dimensions de la perception du monde affectées par l'écoute de la télévision selon l'hypothèse de Gerbner.*
- 11 h 20 Jacques DE GUISE, Université Laval. *Index de violence TV canadienne.*
- 11 h 40 Discussion

Langage et discours

A-1775

Président : Luc GIROUX, Université de Montréal

- 10 h 30 François COOREN, Université de Montréal. *Proposition d'une redéfinition des trois composantes principales des actes de langage.*
- 11 h 00 Claire DAVID, Luc GIROUX et Suzanne BERTRAND-GASTALDY, Université de Montréal. *L'analyse cognitive de l'indexation à travers trois types de verbalisations.*
- 11 h 30 André GOSSELIN et Gilles GAUTHIER, Université Laval. *Attributions causales, arguments de conséquence et « fallacies » dans la communication politique.*

Marchés et auditoires

A-1730

Président : Claude MARTIN, Université de Montréal

- 13 h 30 Marc MÉNARD, UQAM. *La filière du disque au Québec : marché, structure et articulation des logiques industrielles.*
- 13 h 45 Claude MARTIN, Université de Montréal. *Livres, lecture et best-sellers au Québec.*

- 14 h 15 Serge PROULX¹, Pierre BÉLANGER² et Danielle BÉLANGER¹. ¹UQAM, ²Université d'Ottawa. *Récits de pratiques télévisuelles : la place de la télévision dans l'univers familial.*

Communication interculturelle et immigration

A-1735

Président : Seong-Sook YIM, UQAM

- 13 h 30 Myriame EL YAMANI, Université de Montréal. *Racisme et sexisme des médias : la discrimination des minoritaires.*
- 13 h 50 Seong-Sook YIM, UQAM. *Média et communication interculturelle : étude des pratiques communicationnelles des immigrants coréens à Montréal depuis 1986.*
- 14 h 10 Claude-Yves CHARRON, UQAM. *L'ethnométhodologie comme approche de problématiques en communication interculturelle et en communication internationale.*

Industries de la culture et communauté

A-1730

Président : Gaétan TREMBLAY, UQAM

- 15 h 00 Christine RIOUX, Université McGill. *Une industrie culturelle invisible.*
- 15 h 15 Claude GAUVREAU, UQAM. *Culture et cinéma : l'évolution de la politique québécoise.*
- 15 h 30 Pierre-Léonard HARVEY, UQAM. *Appropriation des nouvelles technologies de l'information et de la communication : l'espace communautaire.*
- 16 h 00 Gaétan TREMBLAY, UQAM. *Restructuration des industries canadiennes de l'information et de la communication.*

Communication internationale et développement

A-1735

Président : Claude-Yves CHARRON, UQAM

- 15 h 00 Lorna HEATON, UQAM. *Les télécommunications mexicaines : développement d'un marché, extinction d'une culture ?*
- 15 h 15 Malam GERBA, UQAM. *Croyances et attitudes du public face à la campagne de prévention du sida au Cameroun.*
- 15 h 30 Raymond CORRIVEAU, UQTR. *La prévention de la dengue au Viêt-nam sud : la communication au service de la santé publique.*
- 15 h 45 Claude-Yves CHARRON, UQAM. *L'aide publique au développement du Canada et du Japon comme instrument de diplomatie.*

Presse et éthique : une éthique de la com toc ?

A-1730

Présidente : Louise VANDELAC, UQAM

- 16 h 30 Armande SAINT-JEAN, UQAM. *La presse et l'éthique : évolution récente et enjeux de société.*
- 16 h 45 Laurent LAPLANTE, IQRC. *L'éthique, guide ou alibi, guide et alibi.*
- 17 h 00 Louise VANDELAC, UQAM. *Éthique et technologies de reproduction : « la samba des éthiques ». Analyse des quotidiens francophones québécois, 1983-1993.*

COLLOQUE 440

Communication organisationnelle. L'organisation instituante : entre plaisir et souffrance.

Responsables : Gilles BRUNEL¹, Jacques RHÉAUME² et Michel MARSAN³. ¹Université de Montréal, ²UQAM, ³UQAT.

4

L'organisation est remise en question par les transformations économiques et sociales actuelles. Soumise principalement à une rationalité instrumentale, elle tend à exiger le maximum de ses membres. L'utilisation du concept de qualité totale est un indice de cet état de choses. La globalisation des marchés et l'informatisation systématique accélèrent le processus. Face à ces pressions, l'organisation peut devenir un lieu de souffrance. En contrepartie, elle peut permettre une croissance individuelle dans certaines conditions. L'objectif de ce colloque consiste à faire le point sur la souffrance et le plaisir que vivent les hommes et les femmes à l'intérieur de l'organisation.

Les présentations s'échelonnent sur deux jours et proviennent de diverses universités. Quatre ateliers sont prévus et abordent les problématiques de communication organisationnelle. Ce colloque est organisé en collaboration avec le GRIC, qui célèbre cette année son 10^e anniversaire.

Jeudi 19 mai

A-1730

Présidente : Ghislaine GUÉRARD, Université Concordia

- 9 h 00 Ouverture du colloque
- 9 h 15 Jacques RHÉAUME, UQAM. *Plaisir et souffrance : une vision psycho-sociologique.*
- 9 h 35 Gilles BRUNEL, Université de Montréal. *Culpabilité, honte et postmodernité.*
- 10 h 00 Pause

Atelier 1. Les styles communicationnels.

- 10 h 15 Gilbert ÉMOND, UQAM. *Dynamique complexe de la communication dans les groupes restreints.*
- 10 h 35 André A. LAFRANCE, Université de Montréal. *Pouvoir et communication.*
- 10 h 55 Michel MARSAN, UQAT. *La recherche organisationnelle qualitative.*
- 11 h 25 Commentaires et discussion

Atelier 2. Les récits de vie : perspectives méthodologiques.

Président : Jacques RHÉAUME, UQAM

- 14 h 00 Carmen DE LA TORRE, ULA, Venezuela. *Les relations de travail dans les mass media.*
- 14 h 25 Abderrahmane EZZAIRI, Université de Montréal. *La communication dans les journaux.*
- 14 h 55 Johanne LEBEL, UQAM. *Le champ muséal au Québec.*
- 15 h 15 Pause
- 15 h 30 Diane RAYMOND, Université de Montréal. *Les stratégies en formation à distance.*
- 15 h 50 Serge GAGNON, UQAM. *Leadership humaniste, structures de maturité managériale et culture d'entreprise.*
- 16 h 20 Marie-Thérèse LUSSIER et Claude RICHARD, Université de Montréal. *Évaluation des méthodes d'analyse de la communication patient-médecin.*

Vendredi 20 mai

A-1730

Atelier 3. La gestion du changement.

Président : Serge GAGNON, UQAM

- 9 h 30 Jean LOISIER, Université d'Ottawa. *Information et participation : le cas des représentants de la population au sein des conseils d'administration des hôpitaux.*
- 9 h 50 Louise KELLY, Université Concordia. *Les rapports annuels.*
- 10 h 10 Ghislaine GUÉRARD et Bluma LITNER, Université Concordia. *Le poids de la démocratie.*
- 10 h 30 Pause

10 h 45 Mireille CHEVALIER, Université de Montréal. *La gestion régionale de l'immigration.*

11 h 05 Discussion

Atelier 4. Culture et changement.

Présidente : Louise KELLY, Université Concordia

- 14 h 00 Athmane CHELBI et Jean-Paul KIMONYO, Université de Montréal. *Stratégies communicationnelles et développement durable.*
- 14 h 25 Nicole COSSETTE et Michel VERHAS, Université d'Ottawa. *Un modèle de communication pour le partenariat avec les plus démunis.*
- 14 h 45 Diane PARENT, Université Laval. *De cultivateur à chef d'entreprise agricole.*
- 15 h 00 Pause
- 15 h 15 Julie LÉVESQUE, Université de Montréal. *La dynamique communicationnelle dans le processus des audiences publiques sur l'environnement.*
- 15 h 35 Manon LEMAY, Université de Montréal. *Les jeunes et leur opinion en matière d'environnement.*

Démographie

Responsable : Sylvie BERNIER, Centre de santé publique de Trois-Rivières

COLLOQUE 516

Démographie et populations cibles

Responsable : Sylvie BERNIER, Centre de santé publique de Trois-Rivières

Plusieurs programmes gouvernementaux s'adressent à des groupes particuliers de la société que ce soit en matière d'intégration, d'équité en emploi ou même dans le domaine de la santé.

Malgré le fait que des énergies soient déployées pour bien cerner ces populations cibles, il existe encore beaucoup de caractéristiques qui demeurent méconnues et qui mériteraient d'être étudiées plus en profondeur. L'objectif de ce colloque est donc de prendre connaissance des concepts méthodologiques qui définissent ces populations cibles, de décrire leurs comportements démographiques, leurs habitudes de vie ainsi que leurs caractéristiques socio-économiques.

Une meilleure connaissance des populations cibles permettra de bien évaluer leurs besoins, d'effectuer des interventions plus appropriées et d'influencer judicieusement les politiques gouvernementales.

Mercredi 18 mai

A-1950

Présidente : Évelyne LAPIERRE-ADAMCYK, Université de Montréal

- 9 h 30 Évelyne LAPIERRE-ADAMCYK. Ouverture du colloque.
- 10 h 00 Shiang Ying DAI, M V GEORGE et François NAULT, Statistique Canada. *Les projections de trois groupes cibles : les autochtones, les personnes handicapées et les minorités visibles, 1991-2016.*
- 10 h 30 Pause
- 10 h 45 Rosalinda COSTA, Statistique Canada. *Profil démographique de la population autochtone du Canada en 1991.*
- 11 h 15 Wally BOXHILL, Conseil du Trésor du Canada. *Appartenir ou non à une minorité visible au Canada : le processus de cueillette de données dans un contexte de diversité.*

Présidente : Lorraine BERNIER, Unité de santé publique de l'hôpital Maisonneuve-Rosemont

- 14 h 00 Patrice DUGUAY, IRSST. *Populations cibles et priorités de recherche en santé et sécurité du travail au Québec.*
- 14 h 30 Robert ALLIE et Anne HÉBERT, Office des personnes handicapées du Québec. *Les personnes handicapées : une population en difficulté.*
- 15 h 00 Pause
- 15 h 15 Yves PÉPIN, Centre de santé publique de Drummondville. *Les déterminants de la santé chez les femmes de la région socio-sanitaire de la Mauricie—Bois-Francs.*
- 15 h 45 Louis DUCHESNE et Sylvie JEAN, Bureau de la statistique du Québec. *Les conditions de vie des hommes et des femmes : convergences ou divergences.*
- 16 h 15 Clôture du colloque

Jeudi 19 mai

Situation démolinguistique

A-1870

Président : Robert BOURBEAU, Université de Montréal

- 9 h 00 Charles CASTONGUAY, Université d'Ottawa. *Quelques remarques sur la comparaison des données de recensement touchant l'assimilation linguistique.*
- 9 h 30 Réjean LACHAPPELLE et Louise MARMEN, Statistique Canada. *Signification et portée des données linguistiques dans les recensements canadiens.*
- 10 h 00 Michel PAILLÉ, Conseil de la langue française. *Croissance de la diversité linguistique des élèves dans les écoles françaises de Montréal.*
- 10 h 30 Calvin VELTMAN, UQAM. *Choix d'indicateurs et analyse de la mobilité linguistique.*
- 11 h 00 Pause
- 11 h 15 Discussion

Présidente : Manon DECLOS, Statistique Canada

14 h 00 Assemblée générale annuelle de l'Association des démographes du Québec

Projection de la population québécoise

A-1840

- 9 h 00 Shiang Ying DAI, M. V. GEORGE, François NAULT et Mary Jane NORRIS, Statistique Canada. *Projections démographiques de Statistique Canada pour le Québec, 1993-2016.*
- 9 h 30 Normand THIBAUT, Bureau de la statistique du Québec. *L'avenir démographique du Québec et de ses régions vu par le Bureau de la statistique du Québec.*
- 10 h 00 Pause
- 10 h 30 Luc ROY et Éric GUIMOND, Hydro-Québec. *Perspectives démographiques à long terme et demande d'électricité.*
- 11 h 00 Yolande LAVOIE¹ et Denis MORISSETTE². ¹Démographe conseil, ²Université de Montréal. *Projections démographiques pour le Québec : étude comparative.*

Vendredi 20 mai

Nouveaux produits de la division de démographie de Statistique Canada

A-1840

Président : François NAULT, Statistique Canada

- 9 h 00 Hélène LANDRY et Margaret MICHALOWSKI, Statistique Canada. *Nouvelle série historique des estimations de population de 1971 à 1993.*
- 9 h 30 Shiang Ying DAI, M. V. GEORGE, François NAULT et Mary Jane NORRIS, Statistique Canada. *Projections démographiques de Statistique Canada, 1993-2016.*
- 10 h 00 Pause
- 10 h 30 Daniel LARRIVÉE, Statistique Canada. *Concepts et produits analytiques du recensement de 1991.*
- 11 h 00 Alain BÉLANGER et Jean DUMAS, Statistique Canada. *Présentation de la collection La conjoncture démographique.*

Communications libres

A-1870

Président : Marc TREMBLAY, UQAC

- 9 h 00 Éric COUTU, Université de Montréal. *Estimation d'intervalles de confiance pour la projection du nombre de médecins qui exerceront dans la province de Québec.*
- 9 h 30 Renaud SANTERRE, Université Laval. *La démographie de Squatec et les études de communautés.*
- 10 h 00 Manon DECLOS et Ronald RABY, Statistique Canada. *Estimation des Canadiens de retour : méthodes et résultats.*
- 10 h 30 Pause
- 11 h 00 Mario BÉDARD, Statistique Canada. *L'estimation de la migration interprovinciale préliminaire : la situation actuelle.*
- 11 h 30 Marc-André FOURNIER, Éric COUTU et André-Pierre COTANDRIOPOULOS, Université de Montréal. *Projection de la disponibilité et des besoins en services médicaux au Québec, 1992-2022.*

4

Développement régional

Responsable : Juan-Luis KLEIN, UQAM

COLLOQUE 438

Et les régions qui perdent... ?

Responsables : Juan-Luis KLEIN¹ et Serge CÔTÉ². ¹UQAM, ²UQAR.

Le colloque portera sur les possibilités et perspectives de développement des régions en difficulté économique et en dévitalisation sociale et démographique. Le titre «Et les régions qui perdent... ?» est une réaction au livre intitulé *Les régions qui gagnent*, récemment publié sous la direction de G. Benko et A. Lipietz (1992). Ce livre, qui décrit avec minutie les caractéristiques des espaces où se concentre le dynamisme économique, suscite chez les chercheurs en développement régional plusieurs questions. Le livre établit la prépondérance des métropoles. L'agglomération urbaine émerge aux dépens de la région, et les rapports centre-hinterland qui ont caractérisé le développement des États-nations depuis l'après-guerre semblent remplacés par des réseaux entre des centres intégrés, par-dessus les frontières nationales, et sans égard aux espaces périphériques.

Mais qu'en est-il des régions qui perdent ? Étant soit trop marquées par la présence d'entreprises d'exploitation intensive des ressources naturelles, rigides et dépendantes de dynamiques extérieures, soit trop affaiblies par le ralentissement des investissements privés et publics, elles ne peuvent bénéficier des mêmes facteurs qui motivent la croissance dans les centres au développement flexible. Souvent excentriques par rapport aux métropoles gagnantes, elles ne peuvent pas se nourrir de leur dynamisme. Sont-elles donc condamnées au déclin ? Ce colloque vise à répondre à cette question. Les intervenants seront appelés à expliquer la situation de ce type de régions et à identifier les actions pouvant infléchir la tendance au déclin qui les caractérise.

Mardi 17 mai

R-2630

Et les régions qui perdent : réactions face à une nouvelle orthodoxie

Présidente : Béatrice SOKOLOFF, Université de Montréal

9 h 00 Juan-Luis KLEIN, UQAM. *Le développement flexible : une solution ?*

9 h 20 Diane-Gabrielle TREMBLAY, TELUQ. *Les districts industriels italiens : un enjeu ou un défi pour les régions du Québec ?*

9 h 40 Enrique COLOMBINO, UQAT. *Innovation et organisation dans le développement local et régional : une ouverture interdisciplinaire.*

10 h 00 Questions, commentaires et discussion

10 h 30 Pause

Animation et dynamisme du développement en milieu local

Président : Guy LEMAY, UQAM

11 h 00 Richard MORIN, UQAM. *Quartiers urbains en crise et développement économique communautaire.*

11 h 20 Mario CARRIER et Roger GUY, UQAT. *Inventaire et caractérisation des projets de développement en émergence dans le milieu rural de l'Abitibi-Témiscamingue.*

11 h 40 Bruno JEAN¹ et Jean-Luc FAVREAU². ¹UQAR, ²Université de Pau et des Pays de l'Adour. *Qui perd gagne. Les pratiques d'animation du développement rural dans les CADC.*

12 h 00 Questions, commentaires et discussion

12 h 30 Dîner

Exemples de développement local dans les pays du tiers-monde

Président : Enrique COLOMBINO, UQAT

14 h 00 Guy LEMAY, UQAM. *Le Laos à l'heure de l'ouverture : État gagnant ou perdant ?*

14 h 20 Christiane GAGNON et Stéphan McLAUGHLIN, UQAC. *Le développement durable dans les communautés rurales costaricaines : le cas du projet Arénal.*

14 h 40 Mario POLÈSE, INRS-Urbanisation. *Redéploiement spatial des activités économiques dans une ville en développement : le cas de Puebla au Mexique.*

15 h 00 Questions, commentaires et discussion

15 h 30 Pause

Le tissu social régional : dévitalisation ou renforcement ?

Président : Mario CARRIER, UQAT

16 h 00 Andrée FORTIN, Université Laval. *Développement culturel, mobilisation communautaire et réseaux internationaux.*

16 h 20 Omer CHOUIARD et Cécile SABOURIN, UQAT. *Tissu social abitibien et développement local.*

16 h 40 Raymond BEAUDRY, Université Laval. *Réformes et mouvements sociaux : des mouvements qui gagnent ou qui perdent ?*

17 h 00 Questions, commentaires et discussion

17 h 30 Pause

18 h 00 Lancement de livres et autres célébrations

Mercredi 18 mai

R-2630

Les réformes des structures territoriales : perspectives pour le développement local

Président : Serge CÔTÉ, UQAR

9 h 00 Représentant du Secrétariat aux affaires régionales (SAR). *Développer les régions du Québec : perspectives et limites. (à confirmer).*

9 h 20 Hugues DIONNE, UQAR. *Centralisation tranquille et ambiguïtés du développement régional.*

9 h 40 Vincent SABOURIN, UQAM. *La planification stratégique du développement régional selon l'approche du modèle des grappes industrielles : leçons de la démarche associée à la réforme Picotte.*

10 h 00 Questions, commentaires et discussion

10 h 30 Pause

Outils de développement et renforcement des initiatives locales

Président : Jean DÉSY, UQAC

11 h 00 Benoit LÉVESQUE¹ et Marguerite MENDELL². ¹UQAM, ²Université Concordia. *Les fonds de développement : un instrument indispensable pour le développement régional, local et communautaire.*

11 h 20 Michel BOISVERT, Université de Montréal. *L'évaluation des potentiels de développement à partir des projets acceptés lors de sommets régionaux.*

11 h 40 Marc-Urbain PROULX, UQAC. *Vers une approche intégratrice des facteurs de développement régional.*

12 h 00 Questions, commentaires et discussion

12 h 30 Dîner

Le défi du développement : perspectives et ressources

Président : Juan-Luis KLEIN, UQAM

14 h 00 Rodolphe LAMARCHE, Université de Moncton et Institut canadien de développement régional. *Les difficultés d'adap-*

tation des régions urbaines des provinces maritimes aux transformations économiques nouvelles.

- 14 h 20 Bernard VACHON, UQAM. *L'espace rural, nouveau mode d'emploi. Des entreprises en tenue de campagne.*
- 14 h 40 Jean DÉSAY, UQAC. *La forêt habitée : nouveau fer de lance de la reconquête socio-territoriale du Québec des régions-ressources.*
- 15 h 00 Pause
- 15 h 30 Paul VILLENEUVE, Université Laval. *Régions du Québec ou régions du monde ?*
- 15 h 50 Serge CÔTÉ, UQAR. *L'émergence de nouveaux enjeux dans la recherche sur le développement régional.*
- 16 h 10 Questions, commentaires et discussion
- 17 h 00 Clôture du colloque

- 11 h 15 Yvan DIONNE, UQAR. *La pérennité d'un projet de développement ou l'importance de l'intercompréhension des univers culturels.*
- 11 h 30 Pierre LAROCHE, UQAC. *Les institutions dans les communautés minoritaires en milieu régional : le cas des anglophones au Saguenay.*
- 11 h 45 Marie-Josée TREMBLAY, UQAR. *Le rôle des aînés dans un processus de solidarité communautaire.*
- 12 h 00 Paul GIRARD, UQAC. *Jonquière, ville en santé : une stratégie en faveur du développement local.*
- 12 h 15 Suzanne VERREAU, UQAR. *Les Régies régionales de santé et des services sociaux et les groupes communautaires : un mariage de raison.*
- 12 h 30 Questions et commentaires

Jeudi 19 mai

A-1750

Stratégies d'acteurs et cadre institutionnel

Présidente : Christiane GAGNON, UQAC

- 9 h 30 Marc-Urbain PROULX et Isabel BROCHU, UQAC. *Optimalité institutionnelle et les régions.*
- 10 h 00 Mario CARRIER et Pierre NOREAU, UQAT. *Entre le repli et l'action : étude de justification des mobilisations régionales en 1992-1993.*
- 10 h 30 Miriam ALONSO, UQAC. *Régionalisation de l'immigration : les femmes immigrantes au Saguenay—Lac-Saint-Jean.*
- 11 h 00 Myriam SIMARD, Institut québécois de recherche sur la culture. *L'immigrant agriculteur et la société rurale québécoise : stratégies d'insertion et impact sur le développement régional.*

Table ronde. Géopolitique québécoise : vers une territorialité postmoderne ?

(Séance conjointe avec la section géographie)

Responsable : Frank W. REMIGGI, UQAM

Présidente : Suzanne LAURIN

Participants : Jean MORISSET, Juan-Luis KLEIN, Guy LEMAY, Georges ANGLADE, Frank W. REMIGGI et Francine LABERGE

Vendredi 20 mai

A-1750

Économie et société dans le développement local I

Président : Hugues DIONNE, UQAR

- 9 h 00 Sahirou MALAM, UQAR. *Développement local et entrepreneurship à redéfinir dans le contexte africain : une étude de cas de trois projets au Niger.*
- 9 h 15 El Mustapha FARRAM, UQAC. *Compétitivité, mutation et reconstruction des régions. Cas de la région du Saguenay-Lac-Saint-Jean.*
- 9 h 30 Anibal MUNOZ, UQAM. *La concertation publique privée en Amérique latine : un cas au nord du Chili.*
- 9 h 45 Sophie NOËL, UQAM. *Reconversion technologique et planification stratégique régionale : le cas de l'Abitibi.*
- 10 h 00 Pierre BOULAY, UQAR. *Vers une approche globale de la dynamique d'une région virtuelle : le cas de la région du Bas-Saint-Laurent.*
- 10 h 15 Questions et commentaires
- 10 h 45 Pause

Économie et société dans le développement local II

Président : Juan-Luis KLEIN, UQAM

4

Éducation

Responsable : Marie Lise BRUNEL, UQAM

Lundi 16 mai

La lecture : de la théorie à l'intervention I

A-1910

Présidente : Noëlle SORIN, UQAM

- 9 h 00 Marie-Josée CARRIER et Jocelyne GIASSON, Université Laval. *L'effet d'une intervention axée sur la structure textuelle dans le rappel des informations importantes.*
- 9 h 30 Pascale THÉRIAULT et Jocelyne GIASSON, Université Laval. *L'effet d'un enseignement stratégique sur l'habileté à répondre à des questions de compréhension de texte.*
- 10 h 00 Ginette LEBLANC, Jocelyne GIASSON et Lise ST-LAURENT, Université Laval. *Modification de connaissances par le biais de textes informatifs au primaire.*
- 10 h 30 Pause
- 11 h 00 Annie CLOUTIER et Jocelyne GIASSON, Université Laval. *Effet d'une intervention sur les stratégies de préparation à la lecture d'élèves du primaire.*
- 11 h 30 Françoise ARMAND, Université de Montréal. *Compréhension de textes informatifs.*

Orthopédagogie/Adaptation scolaire

A-1920

Présidente : Michelle COMEAU, Université de Montréal

- 9 h 00 Christianne BENOÎT, UQAH. *Vers une définition de l'orthopédagogue.*
- 9 h 30 Claude BELZILE, Maurice TARDIF, Clermont GAUTHIER et Luce DUVAL, Université Laval. *Savoirs, formation et professionnalisation des orthopédagogues du Québec.*
- 10 h 00 Jean-Denis GUIGNARD, UQAR. *Modèles chronobiologiques d'apprentissage : évaluation d'élèves sous médication ayant un trouble d'hyperactivité et un déficit de l'attention.*
- 10 h 30 Pause
- 11 h 00 Marie-Josée HÉBERT, UQAM. *Représentations des garçons en cheminement particulier continu envers leurs enseignants.*
- 11 h 30 Line ALLARD, Maurice TARDIF et Clermont GAUTHIER, Université Laval. *Évolution des programmes de formation et des politiques gouvernementales en matière d'adaptation scolaire : autonomie et/ou contrôle ?*

Lecture : de la théorie à l'intervention II

A-1910

Présidente : Ginette LEBLANC, Université Laval

- 14 h 00 Carmen PARENT, Rachel DESROSIERS-SABBATH, Monique LEBRUN et Juan WOOD, UQAM. *Intérêts et habitudes de lecture d'élèves francophones de 9 ans vivant à Montréal.*
- 14 h 30 Carmen PARENT, Rachel DESROSIERS-SABBATH, Monique LEBRUN et Juan WOOD, UQAM. *Intérêts et habitudes de lecture d'élèves francophones de 14 ans à Montréal.*
- 15 h 00 Noëlle SORIN, UQAM. *Lisibilité des romans de littérature jeunesse.*
- 15 h 30 Pause
- 16 h 00 Attribution du prix André Girard pour le meilleur article publié dans la *Revue des sciences de l'éducation* en 1991-1993 (vol. 17 et 18). Prix présenté par Adèle CHÉNÉ, rédactrice en chef.

Intégration des élèves en difficulté d'apprentissage

A-1920

Président : Robert DORÉ, UQAM

- 14 h 00 Pauline BEAUPRÉ, Georgette GOUPIL, Madeleine AUBIN, Jean-Marie BOUCHARD, Paul BOUDREAU, Denise CÔTÉ-

THIBAUT, Raynald HORTH et Élisabeth MANGUY, UQAM. *Élèves ayant une déficience intellectuelle moyenne : cheminement scolaire en classe ordinaire primaire.*

- 14 h 30 Louis-Philippe BOUCHER et Jean-Robert POULIN, UQAC. *Élèves déficients intellectuels : intégration au secondaire.*
- 15 h 00 Robert DORÉ, Serge WAGNER et Jean-Pierre BRUNET, UQAM. *Conditions d'intégration d'élèves déficients intellectuels en classe ordinaire au secondaire.*
- 15 h 30 Pause
- 16 h 00 Pascale BLOUIN, UQTR. *Enseignement des savoirs spécifiques aux élèves en difficulté d'apprentissage : nouveau modèle de rééducation ?*
- 16 h 30 Jean GAUDREAU, Université de Montréal. *Attitudes éducatives, connaissance de l'enfant et compétence parentale.*

Mardi 17 mai

Mesure de la compétence

A-1910

Présidente : Huguette BERNARD, Université de Montréal

- 9 h 00 André OUELLET, UQAC. *Évaluation des apprentissages dans une perspective d'acquisition des compétences.*
- 9 h 30 Albert BOULET, Lorraine SAVOIE-ZAJC et Jacques CHEVRIER, UQAH. *Les stratégies d'apprentissage des études à succès dans le programme de premier cycle à l'UQAH.*
- 10 h 00 Marie Lise BRUNEL et Jean-Guy BOUDREAU, UQAM. *Potential conceptuel comme prédicteur de réussite vs critères d'admission en formation professionnelle.*
- 10 h 30 Pause
- 10 h 45 André DOLBEC, UQAH. *Impact de la formation professionnelle sur les compétences des ouvriers papetiers.*
- 11 h 15 Pierre CHENARD et Claire V. DE LA DURANTAYE, UQTR. *Facteurs de succès de l'insertion professionnelle des jeunes diplômés universitaires : essai de modélisation.*

Histoire de l'éducation

A-1885

Président : Jean-Claude BRIEF, UQAM

- 9 h 00 Gérard TURCOTTE et M'hammed MELLOUKI, Université Laval. *Histoire des inspecteurs d'école, des pédagogues et des intellectuels au Québec.*
- 9 h 25 Suzanne LEMERISE et Leah SHERMAN, UQAM et Concordia. *Place du dessin dans les politiques scolaires au XIX^e siècle.*
- 9 h 50 Madeleine SIMARD, UQAH. *Analyse des programmes de français de 1840 à nos jours.*
- 10 h 15 Pause
- 10 h 30 Luce DUVAL, Clermont GAUTHIER et Maurice TARDIF, Université Laval. *Évolution des programmes de sciences au primaire et secondaire du secteur public (1861-1981).*
- 10 h 55 France JUTRAS, Université de Sherbrooke. *Représentation de l'éducation dans le roman québécois entre 1860 et 1960.*
- 11 h 20 Jean-Pierre PROULX, Université de Montréal. *Évolution du système électoral scolaire du Québec.*

Affiches. Langue écrite et parlée.

A-1824

- 9 h 30 1. Robert TREMBLAY, Cégep du Vieux-Montréal. *Programme de maîtrise des marqueurs de relations en lecture et à*
- 11 h 00 *écriture de textes raisonnés.*
- 2. Jean-Guy LACROIX, Cégep du Vieux-Montréal. *Parer et Texdar : des tests de lecture et d'écriture argumentatives.*

3. Lise LACERTE, Cégep du Vieux-Montréal. *Rôle des marqueurs de relation et de négation dans la structuration de textes d'idées chez les élèves sourds et malentendants du collégial.*

Mesure et évaluation

A-1885

Présidente : Rose BURELLE, UQAM

- 14 h 00 Marie GERVAIS, Université Laval. *Efficacité d'un programme : proposition d'une nouvelle approche évaluative.*
- 14 h 25 Rose BURELLE et Carmen PARENT, UQAM. *Évaluation des apprentissages au secondaire.*
- 14 h 50 José Antonio DAMASCENO et Claude GAULIN, Université Laval. *Étude exploratoire des conceptions probabilistes correspondant aux niveaux de Green.*
- 15 h 15 Pause
- 15 h 30 Maria do Carmo VILA¹ et Claude GAULIN². ¹Université Minas Gérais, Brésil, ²Université Laval. *Conceptions manifestées par les élèves dans une épreuve de simulation d'une situation aléatoire.*
- 15 h 55 Jacques LIMOGES, Université de Sherbrooke. *Groupe de parents d'adolescents : impact des groupes et des styles d'animation sur les parents.*
- 16 h 20 Stéphane DUCHESNE, Clermont GAUTHIER et Maurice TARDIF, Université Laval. *Analyse du programme de formation des maîtres en éducation physique : orientation scientifique ou pédagogie ?*

Fondements de l'éducation

A-1910

Président : Gérard POTVIN, Université de Montréal

- 14 h 30 Roger ROBERGE, hôpital St-François-d'Assise. *Autoquestionnement : une habileté à développer chez l'étudiant en médecine.*
- 15 h 00 Richard WITORSKI, CNAM, Paris. *Développement d'expériences réflexives sur le travail : vers de nouvelles formes de formation.*
- 15 h 30 Pause
- 15 h 45 Madeleine ST-JEAN, Université de Montréal. *Finalités et buts d'éducation de l'école secondaire québécoise : paramètres conceptuels.*
- 16 h 15 Madeleine ST-JEAN, Université de Montréal. *Finalités et buts d'éducation de l'école secondaire québécoise : résultats récents.*
- 16 h 45 Antoine AKPA, Louis LAURENCELLE et Armel BOUTARD, UQTR. *Caractérisation d'une fonction cognitive pour l'apprentissage.*

Affiches. Fondements de l'éducation.

A-1824

- 13 h 30 1. Abdellah MARZOUK, UQAR. *Faciliter la pensée réflexive à chez les stagiaires en éducation*
- 15 h 00 2. Luc-Georges BÉDARD, Clermont GAUTHIER et Maurice TARDIF, Université Laval. *Savoirs de l'enseignant et programmes d'enseignement à l'élémentaire de 1860 à 1968.*

Affiches. Adaptation scolaire et sociale.

A-1824

- 13 h 30 1. G. GOUPIL, E. MAINGUY, M. AUBIN, R. HORTH, à P. BEAUPRÉ, J.M. BOUCHARD, P. BOUDREAU et 15 h 00 D. CÔTÉ-THIBAUT, UQAM. *Étude descriptive sur les perceptions de parents d'enseignants face à l'intégration d'enfants ayant une déficience intellectuelle dans des classes ordinaires.*
2. N'zi BROU et Richard L. CÔTÉ, Université Laval. *Facteurs associés à l'échec scolaire au secondaire en Afrique.*

COLLOQUE 413

Formation des maîtres : points de vue comparatifs

Responsables : Louise BÉLAIR¹ et Jean-Claude HÉTU². ¹Université d'Ottawa, ²Université de Montréal.

Les programmes de formation initiale des maîtres sont actuellement révisés par la grande majorité des universités. Certaines d'entre elles voient la formation prendre un envol vers des programmes de maîtrise, d'autres personnes voudraient revenir à la formation dans le milieu scolaire. Les renouvellements naissent de diverses tentatives, de recherches et de questionnements, autant de la part des chercheurs et chercheuses que des enseignants et des enseignantes sur le terrain. Il importe de s'arrêter et d'établir un bilan des dernières tentatives vers une professionnalisation tant souhaitée du secteur de l'enseignement. Trois débats alimenteront cette thématique.

Mercredi 18 mai

A-1980

Débat : À quel renouveau de la profession la formation initiale des maîtres peut-elle contribuer ?

Présidente : Louise BÉLAIR, Université d'Ottawa

- 9 h 00 Louise BÉLAIR. Ouverture du colloque.
- 9 h 15 Michel CARBONNEAU, Université de Montréal
- 9 h 35 Danielle RAYMOND, Université de Sherbrooke
- 9 h 55 Jeannine HOHL, Université de Montréal
- 10 h 15 Francine VANISCOTTE, INRP, France
- 10 h 45 Pause
- 11 h 00 Commentaires et débat
- 12 h 00 Dîner

Débat : Comment la formation initiale des maîtres peut-elle s'engager dans une véritable formation professionnelle ?

Président : Michel CARBONNEAU, Université de Montréal

- 13 h 30 Léopold PAQUAY, Université de Louvain-la-Neuve
- 13 h 50 Louise BÉLAIR, Université d'Ottawa
- 14 h 10 Jean-Claude HÉTU, Université de Montréal
- 14 h 30 Commentaires et débat
- 15 h 30 Pause

Débat : Quels seraient les enjeux d'un programme de formation initiale primaire ou secondaire de niveau maîtrise ?

Présidente : Denise LUSSIER, Université McGill

- 15 h 45 Claude LESSARD, Université de Montréal
- 16 h 05 Raynald LACASSE, Université d'Ottawa
- 16 h 25 Philippe PERRENOUD, Université de Genève
- 16 h 45 Commentaires et débat
- 17 h 45 Colette BARIBEAU, UQTR. Conférence de clôture.
- 18 h 15 Fin du colloque

Mercredi 18 mai

Écriture : des perceptions enseignantes à l'évaluation I A-1910

Présidente : Suzanne BELZIL, Université de Montréal

- 9 h 00 Jean-Denis MOFFET et Annick DEMALSY, Cégep de Rimouski. *Compétence et maîtrise du français au collégial.*
- 9 h 25 Louise LAFONTAINE, Catherine LEGROS et Gérard-Raymond ROY, Université de Sherbrooke. *Profils cognitifs et affectifs d'étudiants universitaires faibles en français écrit.*

4

- 9 h 50 Louise LAFONTAINE, Catherine LEGROS et Gérard-Raymond ROY, Université de Sherbrooke. *Accords de genre et de nombre : reflet d'un apprentissage.*
- 10 h 15 Pause
- 10 h 35 M. OLYNYKI et L. LEVAC, Collège militaire de St-Jean/UQAM. *Notation selon la méthode de l'évaluation globale en français.*
- 11 h 00 Julie ROBERGE, Université de Lille. *Modalité d'évaluation formative de l'écriture/réécriture du texte argumentatif chez les 16-17 ans.*
- 11 h 25 Paulette DEMERS, UQAM. *Conscience de l'écriture au préscolaire.*

Décrochage scolaire et durée des études

A-1870

Président : Clermont GAUTHIER, Université Laval

- 9 h 00 Carol BOIES et Clermont GAUTHIER, Université Laval. *Abandon scolaire dans les programmes de formation des maîtres.*
- 9 h 30 Marie-Lise BRUNEL, Nathalie GAUTHIER, Réjean AUGER, Yves CHAGNON et Liette GOYER, UQAM. *Indécision vocationnelle, gestion du temps des cégépiens et changements de programmes.*
- 10 h 00 Rachel HOULE et Manuel CRESPO, Université de Montréal. *Persévérance à l'université : analyse statistique de données récentes.*
- 10 h 30 Pause
- 10 h 45 Lorraine SAVOIE-ZAJC, UQAH. *Évaluation de l'implantation d'une classe pour adolescents à risque de décrochage.*
- 11 h 15 Jean-François BELLEMARRE, UQTR. *Différences comportementales entre garçons et filles en relation avec le phénomène du décrochage scolaire.*
- 11 h 45 André BASTIEN et Jacques LAVIGNE, MEQ. *Cheminement scolaire à l'université : durée des études.*

Affiches. Évaluation de programmes et/ou de tests. A-1824

- 9 h 30 1. Roger ROBERGE, hôpital St-François-Xavier. *Évaluation à*
- 11 h 00 2. Mario LAVOIE, UQAR. *Résolution de problèmes en mathématiques au terme des études collégiales.*
3. François MARTIN et Michèle HOGUE, UQAM. *Jeunes et animaux : attirance n'égale pas compétence.*
4. Martine HÉBERT, Lise SAINT-LAURENT et Nadia DESBIENS, Université Laval. *Caractéristiques psychométriques de la version française de « Perception of Ability Scale for Students ».*
5. Nathalie DAIGLE, Martine HÉBERT, Andrée BOISCLAIR et Lise ST-LAURENT, Université Laval. *Élaboration et validation d'une échelle d'attitude face à l'école.*
6. Julie LAUZON, Catherine GARNIER et Alain LATOUR, UQAM. *Méthode d'observation de la proxémie : applications et difficultés.*

Écriture : des perceptions enseignantes à l'évaluation II

A-1870

Présidente : Louise LAFONTAINE, Université Laval

- 14 h 00 Guy LUSIGNAN, Martin GAGNON, Gilles FORTIER, Clémence PRÉFONTAINE, Monique LEBRUN et Gabriel GOYETTE, UQAM. *Perceptions de l'enseignement de l'écriture au secondaire par des enseignants : résultats d'enquête.*
- 14 h 25 Guy LUSIGNAN, Martin GAGNON, Gilles FORTIER, Clémence PRÉFONTAINE, Monique LEBRUN et Gabriel GOYETTE, UQAM. *Pratiques de l'enseignement de l'écriture au secondaire par des enseignants : résultats d'une enquête.*

- 14 h 50 Suzanne BELZIL, Université de Montréal. *Apprendre à écrire en classe d'accueil au secondaire.*
- 15 h 15 Pause
- 15 h 30 Marie-J. MYERS, Université Queen's. *La linguistique éducative et l'interaction.*
- 15 h 55 Marie-J. MYERS, Université Queen's. *Stratégies d'apprentissage en langue seconde.*
- 16 h 20 Sylvie BLAIN, Université de Montréal. *Étude de la rétroaction verbale des pairs sur l'apprentissage de l'écriture en langue seconde chez les élèves de 5^e année en immersion française.*

Partenariat et coopération école-parents

A-1910

Président : André DOLBEC, UQAH

- 14 h 00 Gérard BOUTIN et Louise CAMARAIRE, UQAH. *Partenariat université-milieu scolaire et formation des maîtres : rêve ou réalité ?*
- 14 h 25 Noël-André LATOUR, UQTR. *Partenariat université-milieu scolaire et formation des maîtres : rêve ou réalité ?*
- 14 h 50 Serge DESGAGNÉ, Université Laval. *À propos de la discipline de classe : analyse du savoir professionnel de mentors du secondaire.*
- 15 h 15 Nicole RACINE-LAZURE, André DOLBEC et Pierre-Paul POIRIER, UQAH. *Vers l'intégration des partenaires scolaires via la recherche-action.*
- 15 h 40 Pause
- 16 h 00 Pauline MINIER, Marta ANADON et Catherine GARNIER, UQAC CIRADE. *Interactions parents-enseignants et apprentissages de l'enfant.*
- 16 h 25 Éliane LACHAPPELLE, Catherine GARNIER et Marta ANADON, UQAM. *Problèmes de collaboration avec le milieu scolaire.*
- 16 h 50 Lucie DEMERS et André DOLBEC, UQAM. *Complicité parent-école : une affaire pas compliquée ?*

Affiche. Administration.

A-1824

- 13 h 30 1. SIMONEAU et LAURIN, UQTR. *Conditions préalables à*
- à la gestion de la classe par la base chez les enseignants
- 15 h 00 et directeurs d'école.

Affiches. Stratégies d'apprentissage.

A-1824

- 13 h 30 1. Nadège JEAN et Hélène HENSLER, Université de
- à Sherbrooke. *Étude exploratoire des stratégies d'apprentissage spontanément utilisées par les élèves du secondaire.*
- 15 h 00 2. Marie JACQUES, Christian DESCHÈNES, Serge MORIN, Élise PARADIS et Chantal BEAUDOIN. *Programme Collaboration parent-éducatrice et développement des habiletés de communication en milieu défavorisé.*
3. Johanne GRENIER et Nérée BUJOLD, UQAM. *Vécu intérieur des stagiaires en enseignement primaire.*
4. Maurice AUMONT, Université Laurentienne à Sudbury. *Programme de prévention en grossesse non désirée.*

COLLOQUE 429

Repenser la technologie éducative

Pour une articulation éclairée de nos approches théoriques et de notre pratique

Responsable : Jacques VIENS, Université de Montréal

La première journée permettra aux chercheurs en technologie éducative de réfléchir sur leurs approches théoriques et sur l'impact qu'elles

ont sur leur pratique. Développée dans un courant de pensée béhavioriste, la pratique de la technologie éducative s'est adaptée au cognitivisme en intégrant les processus cognitifs et les représentations des apprenants dans sa démarche. Voilà que la popularité grandissante du constructivisme suggère, entre autres choses, qu'au lieu de médiatiser des activités d'enseignement portant sur des contenus pré-structurés, nous devrions concevoir et produire des environnements et des activités d'apprentissage qui soutiendraient l'apprenant dans sa quête de connaissances et d'habiletés. Dans ce contexte qui est le nôtre, il semble opportun de repenser l'articulation de nos orientations théoriques et de nos méthodes pédagogiques.

L'évaluation pédagogique des Systèmes d'Apprentissage Multimédias Interactifs (SAMI)

Responsable : Philippe MARTON, Université Laval

Plusieurs applications des Nouvelles Technologies de l'Information et de la Communication ont été entreprises en éducation et en formation en milieu de travail. Un problème cependant demeure, celui de l'évaluation de la qualité pédagogique de ces SAMI et de leur impact sur l'apprentissage comme tel. Parce que ces systèmes réfèrent à une organisation et à une structuration complexes, leur évaluation demeure difficile, et de nouvelles méthodes et instruments doivent être envisagés pour recueillir des données. Le but de la deuxième journée est donc de faire le point sur la question, d'échanger des points de vue et de partager des expériences vécues dans l'évaluation pédagogique des SAMI.

Mercredi 18 mai

J-1960

Pour une articulation éclairée de nos approches théoriques et de notre pratique

Président : Jacques VIENS, Université de Montréal

- 9 h 00 Jacques VIENS. Ouverture du colloque. *Repenser la technologie éducative : de l'enseignement individualisé aux outils d'apprentissage coopératifs.*
- 9 h 10 Louise SAUVÉ, TÉLUQ. *Le courant béhavioriste : principes, développement et problèmes.*
- 9 h 30 Léon HARVEY, UQAR. *Psychologie cognitive et technologies éducatives : de la connaissance à sa matérialisation.*
- 9 h 50 Steven SHAW, Richard SCHMID et Geneviève LÉGARÉ, Université Concordia. *Les fondements théoriques, philosophiques et sociaux du constructivisme.*
- 10 h 10 Louise MARCHAND, Université de Montréal. *Le modèle humaniste utilisé auprès des adultes apprenants est-il applicable à la formation à distance ?*
- 10 h 30 Pause
- 10 h 45 Questions et discussion portant sur les fondements des courants théoriques, leurs conséquences sur les méthodes et techniques d'enseignement et sur les rôles du technologue de l'éducation. Trois technologues animeront le débat en posant chacun une ou deux questions.
 - Alain BREULEUX, Université McGill
 - Jean-Yves LESCOPEL, TÉLUQ
 - Édith GUERTIN, Hydro-Québec
- 11 h 30 Synthèse des débats par trois technologues de l'éducation
 - Pierre BORDELEAU, Université de Montréal
 - Jean-Pierre FOURNIER, Université Laval
 - Sélim KFOURY, ESKA
- 12 h 00 Dîner
- 13 h 30 Philippe DUCHASTEL. *Repenser la technologie éducative : bilan et perspectives.*
- 14 h 00 Marie-Thérèse BOURBONNAIS et Céline LABEL, TÉLUQ. *Fondements éducatifs et approches théoriques dans le design d'enseignement : une expérience conjointe avec le Chili.*

- 14 h 30 Serge RACINE, Université de Montréal. *La personne synergique. Pour qui enseignons-nous et comment devrions-nous le faire de manière rigoureuse ?*
- 15 h 00 Pause
- 15 h 15 Carolle SMITH, Machina Sapiens. ISO Maître, *un exercice enrichi d'un profil évolutif de l'élève et de stratégies tutorielles.*
- 15 h 45 Mario DÉSILETS, Université de Sherbrooke. *L'ordinateur-miroir et l'intelligence non artificielle de l'enseignant.*
- 16 h 15 Roger AZEVEDO¹, Alain BREULEUX¹ et Patrice BRET². ¹Université McGill, ²Hôpital général de Montréal. *L'approche cognitive pour le développement d'un environnement informatisé d'enseignement en radiologie.*
- 16 h 45 Débat, avec la participation de l'auditoire, sur les modèles et exemples présentés : méthodes d'enseignement et d'apprentissage, approches théoriques, points forts, points faibles, applicabilité. Questions initiales posées par deux technologues de l'éducation.
 - Richard PRÉSENT, École Polytechnique
 - Robert BIBEAU, MEQ
- 17 h 30 Lorraine SAVOIE-ZAJC, UQAH. Clôture de la première journée.

Jeudi 19 mai

J-1960

L'évaluation pédagogique des systèmes d'apprentissage multimédias interactifs

Président : Philippe MARTON, Université Laval

- 9 h 00 Philippe MARTON. Ouverture de la deuxième journée. *L'évaluation pédagogique des SAMI.*
- 9 h 15 Claire MEUNIER, Université de Montréal. *L'analyse et l'évaluation des systèmes multimédias interactifs : un défi posé aux chercheurs.*
- 10 h 00 Jacques RHÉAUME, Université Laval. *L'évaluation des multimédias pédagogiques : de l'évaluation des systèmes à l'évaluation des actions.*
- 10 h 45 Pause
- 11 h 00 Christian DEPOVER, Université de Mons, Belgique. *Problématique de l'évaluation pédagogique des systèmes d'apprentissage multimédias interactifs.*
- 12 h 00 Dîner
- 14 h 00 Steven SHAW, Université Concordia. *Création d'un modèle d'évaluation pour un logiciel interactif.*
- 14 h 45 Max GIARDINA, Université de Montréal. *L'élaboration d'une grille pour une méthodologie adaptée d'évaluation et de mise à l'essai de nouvelles situations d'apprentissage interactif multimédia. Les liens entre évaluation et conception.*
- 15 h 30 Pause
- 15 h 45 Philippe MARTON et Denis HARVEY, Université Laval. *L'évaluation des systèmes d'apprentissage multimédias interactifs : état de la situation, problématique et applications dans le groupe GRAIM.*
- 16 h 30 Max GIARDINA, Université de Montréal. Synthèse, échanges et discussion.

Jeudi 19 mai

Problématique interculturelle en éducation

A-1910

Président : Yves HERRY, Université d'Ottawa

- 9 h 00 Monique LEBRUN et Martin GAGNON, UQAM. *Valeurs socio-culturelles dans les contes issus de cultures diverses : une expérience de contage en milieu pluriethnique.*

4

- 9 h 30 Jean-Claude BRIEF, UQAM. *Épistémologie et éducation interculturelle.*
- 10 h 00 Liette GOYER et Marie-Lise BRUNEL, UQAM. *Un modèle de counseling interculturel en milieu collégial auprès de filles et femmes issues de communautés ethniques variées.*
- 10 h 30 Pause
- 10 h 45 Monique OUELLETTE, consultante. *Éducation des adultes et minorités ethniques dans cinq collèges francophones du Québec.*
- 11 h 15 Yves HERRY, Université d'Ottawa. *Concept de soi et statut sociométrique d'élèves du primaire appartenant à une minorité ethnique.*

Didactique générale

A-1970

Président : Gilles BIBEAU, Université de Montréal

- 9 h 00 Élisabeth OUELLET et Maurice TARDIF, Université Laval. *Approche ethnométhodologique du travail enseignant en classe.*
- 9 h 25 Stéphane MARTINEAU, Clermont GAUTHIER et Maurice TARDIF, Université Laval. *Analyse critique des paradigmes de recherche sur les savoirs enseignants.*
- 9 h 50 Annie MALO, Clermont GAUTHIER et Maurice TARDIF, Université Laval. *Analyse critique du concept de connaissance pédagogique de la matière de Shulman.*
- 10 h 15 Alyne AUBUT, Georges MAYRAND et Andrée VINCENT, Université de Sherbrooke. *Bases scientifiques d'une pédagogie humoristique.*
- 10 h 40 Pause
- 10 h 50 Jean-Claude BRIEF et Jocelyne MORIN, UQAM. *Autonomie affective, gestuelle et formation pédagogique.*
- 11 h 15 Michelle BOURASSA et Carol ALLAIN, Université d'Ottawa. *Plaidoyer contre la dualité corps esprit ou pour la relation corps apprentissage.*
- 11 h 40 Carole MARCOUX, Rodolphe M. TOUSSAINT, UQTR. *Analogies spontanées de jeunes musiciens : une contribution au développement de l'interprétation musicale.*

Sociologie de l'éducation

A-1885

Présidente : Denise NORMAND-GUÉRETTE, UQAM

- 14 h 00 Moncef GUITOUNI et Denise NORMAND-GUÉRETTE, UQAM. *Variables nouvelles dans le comportement des jeunes.*
- 14 h 30 Gabriel FORTIER, UQAC. *Analyse qualitative du réseau éducatif de l'adolescent : approche méthodologique.*
- 15 h 00 Suzanne VEILLETTE, Michel PERRON et Gilles HÉBERT, Cégep de Jonquière. *L'accessibilité au collégial : disparités démographiques, géographiques et sociales.*
- 15 h 30 Pause
- 15 h 45 Claire BROCHU, UQTR. *Composantes dialectiques de l'autorité personnelle.*
- 16 h 15 Edwidge DESJARDINS, UQAM. *Les études universitaires permettent-elles aux femmes de développer un sentiment de contrôle interne ?*
- 16 h 45 Marc AUDET et André BASTIEN, DGAU-MEQ. *De l'accès à l'université à l'accès à un emploi « stable ». Analyse des indicateurs de cheminement depuis l'accès à des études universitaires jusqu'à une intégration professionnelle réussie.*

Didactique générale

A-1910

Présidente : Marie-Claire LANDRY, UQAM

- 14 h 00 Nicole LEBRUN et Serge BERTHELOT, UQAM. *Difficultés des concepts et utilisation d'un système expert en sciences humaines au primaire.*

- 14 h 30 Gilberto LACERDA, Richard GAGNON et Gérard SIMIAN, Université Laval. *Quelles connaissances pour les bases de connaissances ?*
- 15 h 00 Clémence MICHAUD, Clermont GAUTHIER et Maurice TARDIF, Université Laval. *Formation des maîtres au Québec d'après les documents officiels 1969-1992.*
- 15 h 30 Pause
- 15 h 45 Yves LENOIR, François LAROSE et Natalie BACON, Université de Sherbrooke. *Représentations de titulaires du premier cycle du primaire vs interdisciplinarité : analyse lexicographique des entrevues de départ.*
- 16 h 15 Louise MARCHAND, Université de Montréal. *Perception de l'apprentissage à distance chez des apprenants adultes aux études supérieures.*
- 16 h 45 Maryse PAQUIN, UQTR. *Impact de la contribution de l'agent d'éducation muséale sur l'acquisition de connaissances et la compréhension de concepts en sciences humaines.*

Vendredi 20 mai

Lexique, français oral et concept de soi

A-1885

Présidente : Françoise ARMAND, Université de Montréal

- 9 h 00 Diane LATAILLE-DEMORE¹ et Gilles GAGNÉ². ¹Université Laurentienne, ²Université de Montréal. *Apprentissage du lexique : démarche d'interdisciplinarité.*
- 9 h 30 Diane DAVIAULT, UQAC. *Évolution d'un sous-ensemble de connaissances lexicales chez l'élève d'âge scolaire.*
- 10 h 00 Jean-Pierre BÉSIAT, UQAM. *Enseignement du français langue seconde et informatique.*
- 10 h 30 Pause
- 10 h 45 André BOUGAÏEFF, UQTR. *Projet de dictionnaire contextuel pour l'enseignement du vocabulaire.*
- 11 h 15 Luc OSTIGUY, Roger LAZURE, Gilles GAGNÉ et Louis LAURENCELLE, Université de Montréal. *Développement de l'utilisation du français oral soutenu chez les élèves du primaire et du secondaire.*
- 11 h 45 Lucie DESLAURIERS, UQTR. *Impact du feedback formatif en français sur le concept de soi d'élèves du primaire.*

Didactique des sciences et des mathématiques

A-1910

Président : Richard PALLASCIO, UQAM

- 9 h 00 Ahmed ZOURHLAL et Richard GAGNON, Université Laval. *Signification d'une connaissance scientifique et domaine de formation.*
- 9 h 30 Lyne TREMBLAY¹ et Jacques BESANÇON². ¹Cégep François-Xavier-Garneau, ²Université Laval. *L'approche systématique pour l'enseignement d'une technique au collégial (Soins infirmiers).*
- 10 h 00 Pause
- 10 h 15 Maurice GARANÇON et André BOILEAU, UQAM. *Gestion de la composante expérimentale des mathématiques dans leur enseignement : le cas des fractals.*
- 10 h 45 Francine PANNETON et Lucie SAUVÉ, UQAM. *Recherche et développement en formation : design pédagogique en gestion environnementale.*
- 11 h 15 Claude POUDDRIER et Lucie SAUVÉ, UQTR. *Expérimentation d'un modèle pédagogique de recherche-action en éducation relative à l'environnement.*
- 11 h 45 Richard PALLASCIO, Richard ALLAIRE et Dominique DEROME, UQAM et Université Concordia. *Gestion de l'espace de travail des 6-12 ans.*

Identité professionnelle

A-1885

Président : Guy BOULIANE, UQAM

- 14 h 00 Anne MINGRAT, UQAM. *Émergence de l'identité professionnelle chez les élèves du profil secrétariat.*
- 14 h 30 Sylvie VARIN, UQAM. *Développement de l'identité professionnelle chez l'élève en technique d'usinage.*
- 15 h 00 Alain CHARLEBOIS, UQAM. *Formation en techniques d'usinage au secondaire.*
- 15 h 30 Pause
- 15 h 55 Sophie GROSSMAN, UQAM. *Modalités d'orientation des élèves s'inscrivant au diplôme d'études professionnelles en secrétariat.*

Diagnostic, charge d'enseignement, formation pratique et milieux de garde

A-1910

Présidente : Jocelyne MORIN, UQAM

- 14 h 00 Germain CARREAU et Jean DERMINE, Université de Montréal. *Charge d'enseignement du professeur d'université au Québec en 1991-1992.*
- 14 h 20 Jocelyne VAILLANCOURT, Université de Montréal. *Choix de l'enseignement comme carrière au Québec en 1991-1992.*
- 14 h 40 Mariette THÉBERGE et Raymond LEBLANC, Université d'Ottawa. *Style d'apprentissage et formation à l'enseignement.*
- 15 h 10 Denis REMON et Yves LENOIR, Université de Sherbrooke. *Grille d'analyse du concept d'intervention éducative.*
- 15 h 30 Pause
- 15 h 45 Céline GARANT, Michèle LAVOIE et Ginette COURNOYER, Université de Sherbrooke. *Apprentissages des stagiaires dans une démarche de formation pratique préparatoire à l'enseignement au pré-scolaire et au primaire.*
- 16 h 15 Hélène LAROUCHE, Madeleine BAILLARGEON et Céline GARANT, Université de Sherbrooke. *Les services de garde en milieu scolaire : une étude descriptive du personnel et des milieux.*

Études coopératives

Responsable : Marcel ROY, UQAM

COLLOQUE 402

Limites et potentialités du modèle coopératif : faut-il changer de modèle ?

Responsables : Marcel ROY¹, Denis MARTEL² et Carol SAUCIER³.
¹UQAM, ²UQAC, ³UQAR.

Plusieurs phénomènes contemporains ont contribué à remettre en cause le modèle coopératif actuel. Une courte liste pourrait faire état de la mondialisation des marchés, des innovations technologiques, de la croissance des secteurs coopératifs non traditionnels, des changements dans les valeurs sociétales, du désengagement de l'État et du bourgeolement de divers régimes de participation et d'intéressement des employés. Ces phénomènes nous conduisent à nous interroger sur la pertinence du modèle coopératif actuel, que ce soit sur le plan des pratiques quotidiennes des coopératives, sur celui de son mode et de ses principes d'organisation ou encore sur celui de la solution de remplacement qu'il constitue par rapport à d'autres modèles d'organisation tels que l'État, l'entreprise capitaliste et l'organisation communautaire.

Lundi 16 mai

Limites et potentialités du modèle coopératif : faut-il changer de modèle ?

R-M130

Président : Marcel ROY, UQAM

- 9 h 00 Marcel ROY. Ouverture du colloque.
- 9 h 15 Mauro F. MALSERVISI, UQAM. *Les colloques du GIRIEC : une rétrospective.*
- 9 h 30 Claude BÉLAND, Conseil de la coopération du Québec. *Les défis contemporains de la coopération.*
- 9 h 50 Hans-H. MUNKNER, Université de Marburg, Allemagne. *Bien-fondé du modèle coopératif classique face aux défis de notre temps.*
- 10 h 10 Bernard PIOT, Caisse centrale du crédit coopératif. *La réforme de la législation coopérative française en vue de doter ce secteur de moyens plus performants pour le renforcement des fonds propres des coopératives.*
- 10 h 30 Pause
- 10 h 45 Commentaires et discussion
- 11 h 35 Benoît LÉVESQUE¹ et Marie-Claire MALO². ¹UQAM, ²HEC. *Projet de société et projet d'entreprise : limites et potentialités du modèle coopératif.*
- 12 h 00 Dîner

Limites et potentialités de la coopération face aux défis du développement et du retrait de l'État

R-M160

Président : Denis MARTEL, UQAC

- 13 h 30 Louis FAVREAU, UQAH. *Organisations communautaires et coopératives mises à l'épreuve de l'économie-territoire.*
- 13 h 55 Omer CHOUINARD¹ et Gabriel BERTRAND². ¹UQAT, ²Collège de l'Abitibi. *Scierie Rollet inc. : un exemple d'alliance entre les secteurs coopératif et privé en milieu rural.*
- 14 h 20 Pedro SOLIS SANCHEZ, Université du Costa Rica. *L'organisation communautaire d'autogestion comme instrument de combat contre la pauvreté.*

- 14 h 45 Omer CHOUINARD, UQAT. *Comparaison du tissu coopératif abitibien et acadien.*
- 15 h 10 Pause
- 15 h 25 Sonia AGUILAR, Université du Costa Rica. *Privatisation des services, entreprises coopératives et principes coopératifs.*
- 15 h 50 Marie BOUCHARD, HEC. *Logique d'action coopérative : le cas de l'habitation au Québec.*
- 16 h 15 André POULIN, UQAM. *Les coopératives d'habitation trouveront-elles un second souffle ?*
- 16 h 40 Gérard ALLARD, Université de Sherbrooke. *La coopérative d'habitation, la problématique du sida et les personnes atteintes du sida : proposition d'une formule coopérative d'habitation intégrant des personnes atteintes du sida.*

Mardi 17 mai

Limites et potentialités de l'organisation coopérative face aux défis de la croissance et de la gestion

R-M160

Président : Mauro F. MALSERVISI, UQAM

- 8 h 50 Véronique FENOCCHI et Nicole GIROUX, Université de Montréal. *La coopération, une religion ou un outil ?*
- 9 h 15 Roger LEVASSEUR et Yvan ROUSSEAU, UQTR. *Crises et réactualisations d'un modèle coopératif : l'organisation locale du mouvement Desjardins depuis la Seconde Guerre.*
- 9 h 40 Ginette CARRÉ, Daniel CÔTÉ et Normand DE MONTIGNY, HEC. *Le rôle des fédérations dans la gestion des coopératives de base : une étude préliminaire.*
- 10 h 05 Guy CAMERON et al, Mouvement des caisses Desjardins. *Notre collectivité a-t-elle encore besoin des coopératives d'épargne et de crédit ?*
- 10 h 30 Pause
- 10 h 45 Michel BERGERON¹ et Denis MARTEL². ¹Université de Sherbrooke, ²UQAC. *Capitalisation des coopératives : une analyse des éléments à prendre en compte dans le développement d'instruments de financement.*
- 11 h 10 Ginette CARRÉ, Daniel CÔTÉ et Jean-Guy DESFORGES, HEC. *Problématiques de gestion : analyse préliminaire de cinq cas de caisses populaires.*
- 11 h 35 Michel BERGERON¹, Denis MARTEL² et Mario FORTIN¹. ¹Université de Sherbrooke, ²UQAC. *Mesures multiactivités du risque des Caisses d'épargne et de crédit.*
- 12 h 00 Dîner

Limites et potentialités de la participation face aux défis de l'égalité, de la démocratie industrielle et de la productivité

R-M160

Président : Carol SAUCIER, UQAR

- 13 h 30 Guy BÉLANGER, La Société historique Alphonse-Desjardins. *Dorimène Desjardins (1858-1932) : femme et collaboratrice du « fondateur » des caisses populaires.*
- 13 h 55 Marie-Thérèse SÉGUIN, Chaire d'études coopératives, Université de Moncton. *Femmes et démocratie coopérative : discours et pratiques.*
- 14 h 20 Dominique OUELLET, ORION coopérative de recherche et de conseil. *Un défi contemporain : favoriser une plus grande participation des femmes à la démocratie coopérative.*
- 14 h 45 Alain BRIDAULT, ORION coopérative de recherche et de conseil. *Gestion partenariale : un nouveau paradigme de gestion des coopératives ectogérées.*
- 15 h 10 Pause

- 15 h 25 Benoît LÉVESQUE et Yvan COMEAU, UQAM. *La participation dans les coopératives de travail et les entreprises capitalistes au Québec.*
- 15 h 50 Héctor GONZALEZ, Université du Costa Rica. *Gestion et efficacité : une approche de qualité totale pour les coopératives du Costa Rica.*
- 16 h 15 Robert LESCARBEAU¹, Pierre DESCHÊNES², Jean-François DENAULT³ et Michel BERGERON¹. ¹Institut d'enseignement et de recherche pour les coopératives, ²Université de Sherbrooke, ³Coopérative de développement de l'Estrie. *L'incidence d'une coopérative de travailleurs investisseurs sur la culture d'une grande entreprise : un premier constat.*
- 16 h 40 Gervais BÉRUBÉ, UQAC. *Les impacts managériaux provoqués par l'introduction d'un programme de partenariat avec les employés sur l'organisation traditionnelle du travail : le cas des coopératives de travailleurs investisseurs du Saguenay-Lac-Saint-Jean.*
- 17 h 05 Pause
- 17 h 20 **Assemblée générale du CIRIEC**

Mercredi 18 mai

Limites et potentialités de l'éducation coopérative face aux défis de la démocratie, du développement coopératif et de la formation et communications libres

R-M150

Présidente : Diane PARENT, Université Laval

- 8 h 50 Nicole GIROUX et L. DUBREUIL, Université de Montréal. *Pratiques d'éducation coopérative au sein du Mouvement Desjardins.*
- 9 h 15 Daniel CÔTÉ et Martine VÉZINA, HEC. *Pour une politique de formation et d'éducation coopérative adaptée.*
- 9 h 40 Marjorie SMITH VENEGAS, Université du Costa Rica. *Les comités d'éducation et le développement coopératif.*
- 10 h 05 Marie-Claire MALO, HEC. *Formation en gestion des coopératives : une utopie réalisée ?*
- 10 h 30 Pause
- 10 h 45 Danièle RICARD, UQAM. *L'approche de développement des compétences et la formation des cadres dans les coopératives d'épargne et de crédit au Viêt-Nam et au Québec.*
- 11 h 10 Remy K. KATSHINGU, Université de Sherbrooke. *Paradigme systémique et spécificité de la gestion coopérative.*
- 11 h 35 René-Pierre BONDU, Université du Costa Rica. *Reingénierie, technologies de l'information et compétitivité de l'entreprise.*
- 12 h 00 Clôture du colloque

Études féministes

Responsable : Jacqueline LAMOTHE, UQAM

Études et recherches féministes : état de la question et stratégies d'avenir

Projections au cinéma ONF (1564, rue St-Denis)

Lundi 16 mai

Femmes et pouvoir politique

- 12 h 30 Diane BEAUDRY. *Histoire à suivre* (Québec, femmes, pouvoir politique).
13 h 30 Dagmar GUEISSAZ TEUFEL. *L'intelligence du cœur* (Québec, changement social, rôle des femmes).

Mardi 17 mai

Violence faite aux femmes

- 12 h 30 Paula FAIRFIELD. *Double voix* (femmes, agressions nocturnes).
12 h 40 Beverly SHAFFER. *L'enfant dans le mur* (inceste, femme, victime).

Mercredi 18 mai

Famille et travail

- 12 h 30 Helena CANAMON. *Question d'équilibre* (famille et travail).
13 h 00 Sylvie GROULX. *Qui va chercher Gisèle à 3 h 45 ?* (vie familiale, effets des conditions de travail).

Jeudi 19 mai

Littérature, mythologie

- 12 h 30 Dorothy TODD HÉNAUT. *Les terribles vivantes*, 1^{re} partie (Louky Bersianik).
13 h 00 Donna READ. *Sur les traces de la déesse* (spiritualité, mythologie, féminisme).

Lundi 16 mai au jeudi 19 mai

À la CinéRobothèque de l'ONF, on peut également visionner des centaines d'autres films classés dans la grande catégorie Femmes, concernant les différents thèmes des communications libres et des colloques de la section d'études féministes.

Lundi 16 mai

Femmes, féminismes et organisation

J-1140

Présidente : Carolle SIMARD, UQAM

- 14 h 00 Marie-Andrée COUILLARD, Université Laval. *Féminisme, expertise et modernité*.
14 h 30 Hélène LACHAPPELLE et Louise FOREST, UQAR. *Crise et résolution de conflit dans une organisation féministe*.
15 h 00 Monique L'HOSTIE et Marta ANADON, UQAC. *Les pratiques d'éducation des groupes de femmes au Saguenay-Lac-St-Jean : visées et stratégies*.
15 h 30 Monique DUMAIS, UQAR. *Développement d'une éthique chez des théologiennes féministes*.
16 h 00 Irène DEMCZUK, Université de Montréal. *Les lesbiennes à travers le prisme du discours féministe*.
16 h 30 Chantal AUROUSSEAU, UQAM. *Comment les chercheuses et les enseignements féministes s'inscrivent dans le discours sur la collaboration scientifique*.

COLLOQUE 410

Femmes et savoir(s)

Responsable : Pierrette BOUCHARD, Université Laval

La notion de rapport au savoir permet de penser le rapport entre femmes et savoir(s), d'une part comme effet socio-historique des rapports de sexe et, d'autre part, comme construction personnelle dans la dynamique psychique des individus.

La situation est-elle la même dans les sociétés monopolistes ou pluralistes ? Hier et aujourd'hui ? Comment s'organise l'exclusion des femmes par rapport aux besoins légitimes et aux institutions qui les produisent et les transmettent ?

Avec l'apparition du féminisme comme idéologie alternative à des conceptions du monde ou à des univers symboliques empreints de l'idéologie patriarcale, comment se réalise l'inclusion progressive des femmes dans les institutions éducatives qui transmettent et produisent les savoirs légitimes ? Quels sont les enjeux auxquels sont confrontées les études féministes ?

Mardi 17 mai

J-1955

Présidente : Pierrette BOUCHARD, Université Laval.

- 9 h 00 Pierrette BOUCHARD. Présentation des conférencières.
9 h 15 Nicole MOSCONI, Paris 10. *Femmes et rapport au savoir*.
10 h 15 Pause
10 h 30 Isabelle LASVERGNAS, UQAM. *Le féminin peut-il faire obstacle à l'univers du savoir ?*
11 h 30 Discussion
12 h 00 Dîner
13 h 30 Micheline DUMONT, Université de Sherbrooke. *L'urgence d'une stratégie politique de la recherche féministe*.
14 h 30 Huguette DAGENAIS, Chaire d'études sur la condition des femmes, Université Laval. *L'institutionnalisation des études féministes et la transformation des connaissances et de leurs conditions de production, ou pour en finir avec un faux débat*.
15 h 30 Claudie SOLAR, Université d'Ottawa. *Femmes, savoir et identité*.
16 h 30 Discussion et commentaires.

Mardi 17 mai

Atelier pratique

J-2165

(Cet atelier est réservé à 12 personnes maximum.)

- 9 h 00 Louky BERSIANIK, écrivaine, et Monique HAMEL, UQAM. *Écriture et féminisme : entre la dictée de l'inconscience et le tremblement de la conscience*.

Statut et rôle des femmes dans les ménages d'ici et d'ailleurs

J-1140

Présidente : Carmen GILL, UQAM

- 14 h 00 Jaël MONGEAU, INRS-Urbainisation. *Le partage des décisions à l'intérieur du couple et le statut de soutien de ménage*.
14 h 20 Marie BLAIS, UQAM. *Femmes et différenciation sociale en banlieue parisienne, 1882-1982*.
14 h 40 Chantal RONDEAU, UQAM. *Profil socio-économique des femmes chefs de ménage à Bamako (Mali)*.
15 h 00 Discussion
15 h 30 Pause

Les femmes et le marché du travail : à propos de quelques embûches

J-1140

Présidente : Carmen GILL, UQAM

- 15 h 50 Lyse LEDUC, CIAFT. *La formation professionnelle : voie d'accès ou d'exclusion des femmes du marché du travail ?*
- 16 h 10 Suzanne DEGUIRE, Karen MESSING, Francine DESCARRIES et Lucie DUMAIS, UQAM. *Faire fi des différences hommes/femmes : une panacée au sexisme en santé et sécurité au travail ?*
- 16 h 30 Discussion
- 17 h 30 Dominique PAYETTE, Radio-Canada. *Sens et portée d'un projet féministe de société.*
- 18 h 30 **Assemblée générale du Réseau québécois des chercheuses féministes**

J-2950

J-2950

COLLOQUE 421

Violence envers les femmes : la controverse des chiffres

Responsables : Maryse RINFRET-RAYNOR¹, Francine OUELLET² et Solange CANTIN¹. ¹CRI-VIFF, Université de Montréal, ²CRI-VIFF, Université Laval.

Depuis 1980, année où des chiffres furent avancés pour estimer la fréquence de la violence conjugale au Canada, tous les travaux portant sur l'ampleur et la nature de la violence envers les femmes ont suscité de nombreuses réactions, très souvent négatives.

On constate que les critiques remettent en cause soit la méthodologie employée, soit l'utilisation du terme « violence » pour décrire des comportements qui ne sont pas des gestes d'agression physique sévère. Ces critiques ont pour effet de miner le moral des femmes qui interviennent auprès des victimes de violence et de remettre en cause la crédibilité des recherches sur la violence envers les femmes.

Ce colloque vise trois objectifs :

- 1) discuter de la valeur et des limites des méthodologies employées pour établir l'étendue et la nature de la violence faite aux femmes;
- 2) identifier des facteurs autres que les contraintes méthodologiques susceptibles d'expliquer la controverse généralement suscitée par les chiffres;
- 3) discuter de l'impact des critiques publiques sur l'intervention et la recherche.

Mardi 17 mai

J-2940

Méthodologies utilisées pour mesurer l'étendue de la violence envers les femmes

Présidente : Maryse RINFRET-RAYNOR, CRI-VIFF, Université de Montréal

- 9 h 00 Maryse RINFRET-RAYNOR. Ouverture du colloque.
- 9 h 15 Linda MACLEOD, Linda MacLeod et associés. *Le défi posé par la mesure d'un problème social sans nom* (estimation de l'étendue de la violence conjugale par le Conseil consultatif de la situation de la femme, 1980).
- 9 h 45 Diane LEMIEUX, membre du Comité canadien sur la violence faite aux femmes. *La démarche du Comité pour identifier la violence vécue par les Canadiennes.*
- 10 h 15 Pause
- 10 h 30 Élane CASTONGUAY, Statistique Canada. *L'enquête pancanadienne sur la violence envers les femmes.*

11 h 00 Ariane DAVID, Unité de santé publique, hôpital Sacré-Coeur. *La mesure de la violence conjugale dans l'enquête Santé Québec.*

11 h 30 Questions

12 h 00 Dîner

Causes et conséquences de la controverse suscitée par la mesure de la violence envers les femmes

Présidente : Francine OUELLET, CRI-VIFF, Université Laval

- 13 h 30 Francine OUELLET. Présentation du thème.
- 13 h 45 Claire DURAND, Université de Montréal. *Violence envers les femmes : questions méthodologiques.*
- 14 h 15 Armande SAINT-JEAN, UQAM. *L'éthique des médias d'information face aux enjeux sociaux.*
- 14 h 45 Discussion
- 15 h 15 Pause
- 15 h 30 Jules-Henri GOURGUES, ministère de la Santé et des Services sociaux. *Le débat statistique comme faux-fuyant pour les politiques.*
- 16 h 00 Diane PRUD'HOMME, Regroupement provincial des maisons d'hébergement et de transition pour femmes victimes de violence. *L'impact sur la population, sur les femmes violentées et sur les intervenantes.*
- 16 h 30 Discussion
- 17 h 00 Lancement de livres

COLLOQUE 437

(Ré)Conciliation famille-travail : les multiples enjeux de la recherche

Responsables : Christine CORBEIL et Francine DESCARRIES, UQAM

Que ce soit à travers les médias, les écrits des chercheuses féministes, les réflexions de certains employeurs et des instances gouvernementales, la situation des mères qui travaillent et les difficultés de conciliation entre leur vie familiale et leur vie professionnelle sont au cœur de plusieurs questionnements.

Au Québec, les recherches qui s'intéressent à l'articulation famille-travail s'inscrivent dans plusieurs champs d'analyse. Des chercheurs se penchent actuellement sur les trajectoires de carrière et les contraintes découlant de la condition de mère-travailleuse. D'autres abordent des questions relatives à la santé physique et mentale des mères qui travaillent et à la prise en charge des proches adultes dépendants dans l'analyse des réalités entourant le double travail des femmes. Enfin, dans l'intention de poursuivre le débat sur les responsabilités des différents partenaires de ce dossier, certaines s'interrogent sur l'engagement de l'État, des entreprises et des syndicats sur la question de la conciliation famille-travail.

Le présent colloque offrira l'occasion de partager une réflexion critique sur la teneur, l'orientation et les perspectives d'analyse des travaux de recherche en cours. Il favorisera également une réflexion sur les enjeux socio-politiques que pose la conciliation des responsabilités familiales et professionnelles dans un contexte de renouvellement des formes de parentalité et de désengagement de l'État dans plusieurs dossiers sociaux.

Mercredi 18 mai

J-1955

Présidente : Francine DESCARRIES, UQAM

- 9 h 00 Francine DESCARRIES. Ouverture du colloque. *Le renouvellement des perspectives de recherche relatives à l'articulation famille-travail : réflexions critiques.*

4

- 9 h 30 Maria de KONINCK, Université Laval. *Double travail : changement social et résistance des femmes.*
- 10 h 00 Louise VANDELAC¹, Suzanne GARON² et Andrée-Lise MÉTHOT¹. ¹UQAM, ²Université de Sherbrooke. *L'inconciliable conciliation : de la culpabilité individuelle à la responsabilité sociale des entreprises et de l'État. Essai d'analyse théorique.*
- 10 h 30 Karen MESSING, UQAM. *L'application de la méthodologie ergonomique à la conciliation des responsabilités familiales et professionnelles.*
- 11 h 00 Pause
- 11 h 30 Pauline FAHMY, Claudine BEAUDOUX et Hélène LEE-GOSSELIN, Université Laval. *Les parcours méthodologiques de la recherche sur «Les femmes et leurs perspectives de carrière». Entre le qualitatif et le quantitatif : un voyage aller-retour... avec escales dans des coins déroutants.*
- 12 h 00 Claudine BEAUDOUX, Université Laval. *Les représentations en procès. Questions théoriques et méthodologiques à propos des rapports travail-famille.*
- 12 h 30 Dîner
- 14 h 00 Cécile CODERRE, Université d'Ottawa. *Des données irréciliables ?*
- 14 h 30 Denyse CÔTÉ, UQAH. *La symétrie des rôles parentaux et du partage des tâches comme enjeu méthodologique de recherche.*
- 15 h 00 Pause

Table ronde. L'articulation famille-travail : quels sont les enjeux ?

Présidente : Christine CORBEIL, UQAM

- 15 h 20 Christine CORBEIL. *L'articulation maternité-travail comme enjeu social de recherche.*
- 15 h 40 Hélène MASSÉ, Secrétariat à la condition féminine. *La conciliation famille-travail : lorsque les organisations s'en mêlent ou s'emmêlent.*
- 16 h 00 Chantale MAILLÉ, Institut Simone-de-Beauvoir. *La conciliation famille-travail vue sous l'angle de la prise en charge des adultes dépendants.*
- 16 h 20 Ruth ROSE, UQAM. *Les services de garde aujourd'hui : obstacle ou aide au travail des parents ?*
- 16 h 40 Marie MOISAN, Conseil du Statut de la femme. *Les congés parentaux comme mesure de conciliation travail-famille : quelques enjeux.*
- 17 h 00 Commentaires et discussion

Mercredi 18 mai

Quelques discours de représentation

J-1975

Présidente : Lori SAINT-MARTIN, UQAM

- 9 h 00 Marie-France CYR, UQAM. *Les représentations iconiques des couples hétérosexuels dans quatre magazines féminins québécois : modèles de domination, de soumission ou d'égalité ?*
- 9 h 30 Astrid BERRIER, UQAM. *Femmes, interview et pouvoir.*
- 10 h 00 Yamina EL AOUANI, Université Laval. *Représentation des femmes dans le chant rituel du mariage berbère.*
- 10 h 30 Pause

Le rapport au corps

J-1975

Présidente : Lori SAINT-MARTIN, UQAM

- 10 h 50 Marie-Ève MARTEL, Université d'Ottawa. *Le rapport au corps et sa transformation.*

- 11 h 20 Claire TREMPÉ, Nicole DUFRESNE et Souad SAÏB, Université de Sherbrooke. *Projet-pilote : Rondes en mouvement.*

Table ronde. La recherche féministe étudiante : contraintes et ouvertures

J-1970

Présidente : Muriel GAUDEL, UQAM

- 9 h 00 Huguette DAGENAIS, Université Laval. *Mot de bienvenue.*
- 9 h 20 Geneviève GUINDON, Université de Montréal. *Les opinions de jeunes femmes à l'égard du féminisme : note de recherche.*
- 9 h 30 Danielle TREMBLAY, Université de Sherbrooke. *Réflexions sur quelques valeurs du féminisme actuel.*
- 9 h 40 Sophie ROBICHAUD, Université Concordia. *Diversité et militantisme : le point de vue d'une étudiante féministe.*
- 9 h 50 Questions et discussion
- 10 h 10 Pause
- Présidente : Bibiane BÉLAND, Université Laval
- 10 h 40 Maria MENSAH, UQAM. *Conditions de production d'une recherche féministe : problèmes et stratégies.*
- 10 h 50 Chantal DORÉ, Université Laval. *Terrain et statut de chercheuse féministe.*
- 11 h 00 Kathryn HARVEY, Université McGill. *L'habit fait-il la femme ? Quelques notes sur la pédagogie féministe.*
- 11 h 10 Questions et discussion
- 11 h 30 France PARENT, Université Laval. *Synthèse de la séance.*

La violence faite aux femmes. Nouvelles perspectives d'analyse

J-1975

Présidente : Solange CANTIN, Université de Montréal

- 14 h 00 Jocelyne LABRÈCHE, UQAT. *Poststructuralisme et violence faite aux femmes.*
- 14 h 30 Nicole ST-MARTIN et Marie MALAVOY, Université de Sherbrooke. *Le traitement judiciaire québécois des causes d'agressions sexuelles : entre le mythe et la réalité.*
- 15 h 00 Ghislaine GUÉRARD, Université Concordia. *Le pauvre homme : assassinats conjugaux et discours journalistique.*
- 15 h 30 Pause
- 15 h 40 Sylvie FRIGON, Université d'Ottawa. *Corps, féminité et dangerosité : la construction d'un discours normatif.*
- 16 h 10 Sandi L. CURTIS, UQAM. *La musicothérapie féministe.*
- 16 h 40 Discussion

Célébration des 20 ans des études féministes

J-M400

- 18 h 00 Remise de prix en études féministes (maîtrise et doctorat)
- 18 h 30 Lancement de livres
- 19 h 00 Célébration des 20 ans des études féministes
Invitée d'honneur : Céline SAINT-PIERRE, vice-rectrice à l'enseignement et à la recherche, UQAM

COLLOQUE 309

Productions au féminin et nouvelles pratiques textuelles

Responsable : Lori SAINT-MARTIN, UQAM

Il s'agira dans ce colloque d'étudier des productions textuelles contemporaines au féminin. Seront retenus plus particulièrement des

traits formels (jeu des pronoms personnels, utilisation des figures de rhétorique, mise en place des genres) et des modèles novateurs de la créativité ou des relations entre les sexes. Inspirées des théories de l'énonciation, de la psychanalyse et de la théorie féministe, les communications présentées poseront, chacune à sa façon, la question de la spécificité de l'écriture au féminin.

Judi 19 mai

J-1945

Président: Martin POIRIER, UQAM

- 9 h 00 Barbara HAVERCROFT, UQAM. *Le «je» collectif: la construction du sujet autobiographique au féminin.*
- 9 h 30 Caroline BARRETT, Queen's University. *Francine Noël: du discours féministe à l'écriture au féminin, l'exemple de Myriam première.*
- 10 h 00 Lucie JOUBERT, Queen's University. *De l'ironie à l'humour dans la fiction au féminin: l'organisation d'une nouvelle résistance.*
- 10 h 30 Pause
- 10 h 45 Lori SAINT-MARTIN, UQAM. *Féminité, maternité, écriture.*
- 11 h 15 Chantal THERY, Université Laval. *Littérature québécoise contemporaine et histoire des idées: des voix originales pour sortir des stéréotypes de sexes.*
- 11 h 45 Discussion générale

Voir aussi la section suivante:

— Littérature d'expression française (311)

COLLOQUE 417

Des pédagogies féministes...

Responsable: Claudie SOLAR, Université d'Ottawa

Depuis plus de 20 ans, les femmes ont investi les champs de la formation et de l'éducation tant formels qu'informels. Plusieurs d'entre elles ont cherché à adapter les approches classiques d'enseignement aux modes d'apprentissage des femmes et à transformer les savoirs officiels pour des savoirs inclusifs. Des actions originales de formation conduites par les femmes ont permis l'émergence de savoirs nés des pratiques d'intervention féministe. La configuration de ces savoirs et de ces pratiques contribue à une émergence sans cesse renouvelée des pédagogies féministes, véritable pluriel des pédagogies de l'action complexe.

L'enjeu de la rencontre est de définir et de circonscrire les invariants des pédagogies féministes en partant des pratiques et des connaissances riches et diversifiées pour en arriver à dresser un schéma intégrateur susceptible de servir de cadre de référence pour les actions de formation d'aujourd'hui et de demain.

Judi 19 mai

J-2950

Présidente: Claudie SOLAR, Université d'Ottawa

- 9 h 00 Ouverture du colloque
- 9 h 15 Anita CARON, UQAM. *D'un enseignement sur la condition des femmes à un enseignement féministe. L'histoire vécue à l'UQAM.*
- 9 h 35 Chantal ST-PIERRE, UQAH. *Perfectionnement universitaire des infirmières et pédagogie féministe: l'expérience de l'Université du Québec à Hull.*
- 9 h 55 Cécile CODERRE, Université d'Ottawa. *Des arbres collectifs: un outil d'intervention en service social pour de futures intervenantes.*

- 10 h 15 Louise LAFORTUNE, Cégep André-Laurendeau. *D'une pédagogie féministe en mathématiques à une pédagogie de l'équité.*
- 10 h 35 Madeleine BARETTE, Commission des écoles catholiques de Montréal. *La dentelle mathématique: un savoir pour éveiller nos jeunes.*
- 10 h 55 Marie-Andrée ROY, UQAM. *Essai de systématisation d'une méthode d'enseignement féministe.*
- 11 h 15 Karen MESSING, Ana Maria SEIFERT et Lucie DUMAIS, UQAM. *La pédagogie bidirectionnelle: qui sait quoi sur la santé des travailleuses?*
- 11 h 35 Claudie SOLAR, Université d'Ottawa. *Des axes paradigmatiques des pédagogies féministes.*
- 11 h 55 Clôture du colloque

Judi 19 mai

J-1975

Présidente: Armande SAINT-JEAN, UQAM

- 14 h 00 Rapport-synthèse des activités de la section
- 15 h 00 **Table ronde. Les enjeux actuels de la recherche et des études féministes.**
- Marie-Andrée BERTRAND, Université de Montréal
 - Francine DESCARRIES, UQAM
 - Peta TANCREED, Université McGill
 - Denyse CÔTÉ, UQAH
 - Huguette DAGENAI, Université Laval
 - Greta Ellen HOFMANN-NEMIROFF, Université d'Ottawa-Carleton

Voir aussi les colloques suivants:

- Femmes et soins: entre naissance et mort (504)
- Altérité, mixité, interculturalité (405)

4

Géographie

Responsable : Frank W. REMIGGI, UQAM

Mercredi 18 mai

A-1885

Pratiques écologiques et économiques

Président : Frank W. REMIGGI, UQAM

- 9 h 00 Michel SAVARD, Université Laval. *La géographicit  des domaines de la mort au Canada oriental pr historique.*
- 9 h 30 S velou-Allognon AY GNON, Universit  Laval. *Les manifestations de l' cologie pr scientifique chez les Hurons du Qu bec, les Dravidiens de l'Inde et les B  de Lom  au Togo.*
- 10 h 00 Lucie DUFRESNE, Universit  de Montr al. *Migrations paysannes et int gration urbaine au centre touristique de Canc n, 1970-1994.*

G ographie historique qu b coise

Pr sident : Frank W. REMIGGI, UQAM

- 11 h 00 Michel BOISVERT, Universit  Laval. *G ographie de la production textile dans la plaine de Montr al au XIX  si cle : l'exemple du comt  de Rouville.*
- 11 h 30 Dieudonn  MOUAFI, Universit  Laval. *Transport urbain sur rail, mobilit  r sidentielle et localisation industrielle   Montr al, 1850-1914.*

Pratiques socio-spatiales

Pr sident : Guy LEMAY, UQAM

- 13 h 30 Marcel BEAUDOIN, Universit  Laval. *La possession d'une automobile et l'utilisation des transports en commun dans la RMR de Qu bec.*
- 14 h 00 Corinne THOMAS, Universit  Laval. *D placements r sidence-travail et march  de l'emploi dans l'agglom ration de Qu bec.*
- 14 h 30 Michel PERRON, Suzanne VEILLETTE et Gilles H BERT, C gep de Jonquiere. *L' tude des disparit s sociales de l'accessibilit  au coll gial par inf rence  cologique.*

Espace rural

Pr sident : Guy LEMAY, UQAM

- 15 h 30 Jo l ROUFFIGNAT, Universit  Laval. *G rer la d prise agricole dans les r gions rurales p riph riques ?*
- 16 h 00 Manon LECLERC, Universit  Laval. *La fili re porcine int gr e dans la r gion de Chaudi re-Appalaches.*
- 16 h 30 Denis GAGNON, Lotfi GHOZZI et Andr  CHODOROWSKI, UQAM. * tude des rapports entre la rivi re Saint-Joseph et les g osyst mes : tourbi re et exploitation agricole dans la r gion de Lanoraie.*

Jeudi 19 mai

Paradigmes et th ories

Pr sident : Roch CHOQUETTE, Universit  de Sherbrooke

- 9 h 30 Marc BROSSEAU, Universit  d'Ottawa. *L'architecture de la g ographie scolaire qu b coise, 1804-1960.*
- 10 h 00 Serge DES ROCHES, Universit  de Montr al. *Vers un nouveau paradigme pour l' tude de l'espace p riurbain.*

Affiches. La g ographie en Acadie.

A-1824

Pr sident : Serge JOLICOEUR, Universit  de Moncton

- 10 h 30 1. R jean DOIRON et Guy VINCENT, Universit  de Moncton.
  Gentrification d'une petite ville canadienne : Moncton,
13 h 00 Nouveau-Brunswick.

2. Nicole BARRIEAU, Samuel ARSENAULT et Maurice BASQUE, Universit  de Moncton. *L' volution du paysage d'un  tablissement colonial : le cas de Port-Royal, 1686-1714.*
3. St phane O'CARROLL, Serge JOLICOEUR et Michelle MARILLIER, Universit  de Moncton. *La protection et la restauration des environnements dunaires des  les de la Madeleine : apports des disciplines g ographique et philosophique au dossier.*
4. Martin TREMBLAY¹, Dominique B RUB ² et Serge JOLICOEUR¹. ¹Universit  de Moncton, ²minist re des Ressources naturelles et de l' nergie. *Calcul des taux d' rosion littorale dans le d troit de Northumberland entre Cap-Lumi re et Port Elgin, Nouveau-Brunswick : une approche photogramm trique.*
5. Linda ROBERGE¹, Dominique B RUB ² et Serge JOLICOEUR¹. ¹Universit  de Moncton, ²minist re des Ressources naturelles et de l' nergie. *Mesure des taux d' rosion littorale dans le secteur du cap Jourmain, Nouveau-Brunswick, 1945-1993.*

Pr sident : Roch CHOQUETTE, APGQ

A-1885

11 h 00 Assembl e g n rale de l'Association professionnelle des g ographes du Qu bec (APGQ)

G opolitique qu b coise : vers une territorialit  postmoderne ?

A-1750

(S ance organis e conjointement avec la section D veloppement r gional)

Pr sidente : Suzanne LAURIN, UQAM

- 13 h 30 Jean MORISSET, UQAM. *L'Am rique qu b coise et le territoire mythique.*
- 14 h 00 Juan-Luis KLEIN, UQAM. *Le Qu bec et ses r gions dans un Canada fragment .*
- 14 h 30 Guy LEMAY, UQAM. *La territorialit  qu b coise : la confusion des sentiments d'appartenance.*
- 15 h 00 Pause
- 15 h 30 Georges ANGLADE, UQAM. *Le nouvel agenda d'espace du Qu bec : entre la Nouvelle r publique urbaine (NRU) de Montr al en formation et la nouvelle demande de relance des R gions de la Province.*
- 16 h 00 Frank W. REMIGGI, UQAM. *Espaces v cus, espaces perçus : comment Montr al est devenue le Qu bec des uns et le Canada des autres.*
- 16 h 30 Francine LABERGE, UQAM. *Le cours G ographie du Qu bec et du Canada (3  secondaire) : quelle g ographie ? quel Qu bec ? quelle culture ?*

Voir aussi les colloques suivants :

-   L' tude du Quaternaire et le d veloppement : am nagement, environnement, ressources (211)
-    tudes et recherches sur la pluriethnicit  :  tat de la question et avenues de recherche (408)
-   Am nagement urbain : de l'instrumentation   l' quipement et   l'int gration technologique (409)
-   La p riurbanisation au Qu bec : perspectives actuelles de recherche (419)
-     la crois e des chemins : le d veloppement r gional et l'am nagement du territoire urbain (432)
-   Et les r gions qui perdent... ? (438)
-   L'insertion urbaine des immigrants et des minorit s ethniques (439)

Gérontologie

Responsable : Brian MISHARA, UQAM

COLLOQUE 509

À la recherche des aspects éthiques dans les pratiques gérontologiques

Responsables : Marie BEAULIEU¹ et André BERGERON². ¹UQAR, ²UQAM.

Dans un monde vieillissant, et plus particulièrement dans le Québec vieillissant que nous habitons, les pratiques gérontologiques appellent des questionnements d'ordre éthique. S'interroger sur la pratique renvoie nécessairement à s'interroger sur ses fondements. Nous nous situons dans la perspective de l'éthique telle que définie par Kenyon et Davidson : « L'éthique est une forme très étendue de raisonnement. Il faut tenir compte des intérêts de toutes les personnes directement ou indirectement touchées par une mesure quelconque; il faut réfléchir aux conséquences pour tous les intéressés, y compris l'ensemble de la société. C'est ce que laisse entendre une formule comme "Tout bien considéré" » (1993, p. 23). Nous situons notre colloque dans une perspective globale de réflexion sur les pratiques gérontologiques actuelles. Nous cherchons à comprendre, à travers des analyses et des réflexions sur les pratiques médicales, juridiques et psychosociales actuelles, quels sont les cadres axiologiques qui guident les pratiques.

Référence : Le Conseil consultatif national sur le troisième âge (1993) (13) Questions éthiques et vieillissement. *Écrits en gérontologie*. Ministère des Approvisionnements et Services : Ottawa.

Jeudi 19 mai

Table ronde

J-1965

Président : Raymond CHAMPAGNE, UQTR et président de l'AQG

- 9 h 00 Marie BEAULIEU, UQAR. Ouverture du colloque.
- 9 h 15 Marie BEAULIEU, UQAR. *L'éthique appliquée au vieillissement humain : analyse critique de la littérature et identification des tendances actuelles.*
- 9 h 30 Pierre-Paul PARENT, UQAR. *Un code d'éthique en CHSLD, entreprise de responsabilisation collective ou d'occultation des enjeux éthiques vécus ?*
- 9 h 45 Mohammed KHALIL, UQAH. *Valeurs éthiques et acharnement thérapeutique.*
- 10 h 00 Maxine LITHWICK, CLSC René-Cassin. *Enjeux éthiques de la pratique en CLSC auprès des aînés maltraités et de leurs familles qui les maltraitent.*
- 10 h 15 Claude VINCENT, Université de Montréal. *Les enjeux éthiques et politiques concernant la technologie offerte aux personnes en perte d'autonomie.*
- 10 h 30 Pause
- 10 h 50 Échanges entre les présentateurs et les participants
- 12 h 00 Dîner

Communications libres

J-1965

- 14 h 00 Suzanne PARÉ, Conseil provisoire des aîné-es de l'Est-du-Québec. *Préoccupations individuelles et sociales des personnes âgées de 55 ans et plus, Est-du-Québec.*
- 14 h 25 Mohammed KHALIL et André CHARETTE, UQAH. *Rôle et importance des bénévoles dans l'accompagnement des mourants et de leurs proches.*

14 h 50 Hélène CARBONNEAU, Donald HOULE, Gilles LÉVESQUE et Pierre NOËL, Hôpital D'Youville. *Programme d'intervention clinique en loisir.*

15 h 15 Pause

15 h 35 Julie BOURBEAU, Micheline DUBÉ et Gylbert GERVAIS, UQTR et Centre hospitalier Paul-Gilbert. *L'autonomie psychologique, les capacités fonctionnelles et les ressources personnelles d'une clientèle féminine en hôpital de jour.*

16 h 00 Pierre SAULNIER, Suzanne KÉROUAC et André DUQUETTE, Université de Montréal. *Relation entre le soutien au travail, le stress, les stressés et l'épuisement professionnel d'infirmières en gérontologie.*

16 h 25 Michèle CÔTÉ, UQTR. *Albertine, Clotilde, Marguerite, Octavie et les autres, une analyse du devenir vieille de quelques femmes québécoises.*

Affiches

J-1-corridor

- 14 h 00 à 16 h 00 1. Hélène CARBONNEAU¹ et Réjean HÉBERT². ¹Hôpital d'Youville, ²Centre de recherche en gérontologie et gériatrie de Sherbrooke. *Développement d'une grille d'observation des interactions sociales auprès des personnes âgées atteintes de déficits cognitifs graves en institution.*
- 2. Danielle LEFRANÇOIS et Gaston-René DE GRÂCE, Université Laval. *Effet d'une présence animale sur l'adaptation des personnes âgées.*
- 3. Léon OUAKNINE et Jean-Claude MARTIN, Institut universitaire de gérontologie sociale. *L'institut universitaire : un modèle évolutif dans le champ du « social » et de la gérontologie.*

Vendredi 20 mai

Affiches

J-1-corridor

- 9 h 00 à 11 h 30 Voir description des affiches, jeudi 19 mai, de 14 h à 16 h.

Communications libres

J-1965

Présidente : Marie BEAULIEU, UQAR

- 9 h 00 Michel PRÉVILLE, Louise POTVIN et Richard BOYER, Université de Montréal et Centre de recherche Fernand-Seguin. *Évaluation du rôle confondant de la santé physique dans la mesure de la détresse psychologique.*
- 9 h 25 Hans IVERS, Stéphane BOUCHARD et Janel GAUTHIER, Université Laval. *Validité de construit de l'inventaire d'anxiété situationnelle et de trait d'anxiété pour les personnes âgées (IASTA-Y65+).*
- 9 h 50 Pause

Table ronde. L'engagement social des aînés.

J-1965

- 10 h 10 Marguerite HOGUE-CHARLEBOIS et Raymond PARÉ, AIFA. *Préparation à une action concertée de sensibilisation à l'engagement social des aînés-es et retraité-es.*
- 10 h 25 Louis-Philippe BLANCHARD, AIFA. *Action concertée de sensibilisation à l'engagement social des aîné-es et des retraité-es.*
- 10 h 40 Échanges entre les présentateurs et les participants
- 11 h 30 Raymond CHAMPAGNE, UQTR et président de l'AQG. Clôture du colloque.

4

Loisir et tourisme

Responsable : Marc LAPLANTE, UQAM

Mardi 17 mai

J-1050

Présidente : Sylvie GAGNON, UQAM

- 9 h 00 Luc LEBEAU et André BARABÉ, UQTR. *État de la situation de l'interprétation dans le réseau des parcs québécois en 1992-1993.*
- 9 h 30 Vincent SABOURIN et Céline TANGUAY, UQAM. *Une analyse stratégique des obstacles au développement du marché du réseau des gîtes au Québec.*
- 10 h 00 Jean-Philippe JAVELLO, UQAM. *L'importance des retombées économiques de la propriété de vacances par intervalle.*
- 10 h 30 Pause
- 10 h 45 Jean STAFFORD, UQAM. *Les clientèles touristiques étrangères du Québec de l'an 2000 : tendance et prospective.*
- 11 h 15 Charles DUPONT, consultant en tourisme, Montréal. *L'industrie touristique et les pratiques innovatrices de gestion des ressources humaines (PIGRH).*
- 11 h 45 Discussion
- 12 h 15 Dîner

Président : Robert SOUBRIER, UQTR

- 13 h 45 André BARABÉ, UQTR. *Tourisme et développement durable : analyse des tendances récentes et implications pour la recherche.*
- 14 h 15 Roger NADEAU, Université de Sherbrooke. *Où en est la géographie du tourisme ?*
- 14 h 45 Louis JOLIN, UQAM. *La rencontre du droit et du tourisme, de l'approfondissement à l'évolution des notions.*
- 15 h 15 Pause
- 15 h 30 Charles-Étienne BÉLANGER, UQAM. *La contribution des sciences politiques à l'étude du tourisme.*
- 16 h 00 Marc LAPLANTE et Louise TROTTIER, UQAM. *La sociologie interrogée par le tourisme.*
- 16 h 30 Jean STAFFORD, UQAM. *Connaissances théoriques et connaissances pratiques en tourisme.*
- 17 h 00 Discussion
- 17 h 30 Conclusion

Psychologie

Responsable : Henri COHEN, UQAM

Lundi 16 mai

J-1965

Les troubles mentaux graves et la criminalité

Présidente : Sheilagh HODGINS, Université de Montréal

- 9 h 00 Irène LAROCHE, Université de Montréal. *Les liens entre les symptômes des schizophrènes et leurs troubles affectifs avec les habiletés de vie et le fonctionnement social.*
- 9 h 20 Myriam DUBÉ, Université de Montréal. *Les comportements d'agression des gens souffrant de schizophrénie.*
- 9 h 40 Suzanne LÉVEILLÉE, Université de Montréal. *L'évaluation multidimensionnelle du support social des schizophrènes.*
- 10 h 00 Gilles CÔTÉ¹, Sheilagh HODGINS² et Jean TOUPIN³. ¹UQTR, ²Université de Montréal, ³Université de Sherbrooke. *Symptomatologie psychiatrique, problèmes toxicomaniaques et conduite antisociale chez les sujets en demande d'aide psychologique dans une salle d'urgence générale.*
- 10 h 20 Pause

Développement des comportements antisociaux

Président : Gilles CÔTÉ, UQTR

- 10 h 40 Jean TOUPIN, Université de Sherbrooke. *Facteurs associés à la récidive criminelle officielle à l'âge adulte chez des sujets ayant commis des délits de gravité variable à l'adolescence.*
- 11 h 00 Sylvain ROUSSY, Jean TOUPIN et Sheilagh HODGINS, Université de Montréal. *Neuropsychologie et troubles des conduites.*
- 11 h 20 Anne CROCKER¹ et Sheilagh HODGINS². ¹Institut Philippe-Pinel, ²Université de Montréal. *Exploration de la criminalité des déficients intellectuels non institutionnalisés à partir d'une cohorte de naissances.*
- 11 h 40 Sheilagh HODGINS, Université de Montréal. *L'issue à l'âge adulte d'enfants ayant des troubles de conduite.*

Toxicomanie

Présidente : Louise NADEAU, Université de Montréal

- 14 h 00 Geneviève PROVOST¹, Jacques BERGERON¹ et Michel LANDRY². ¹Université de Montréal, ²Domrémy-Montréal. *Relations entre les stades de changement du modèle de Prochaska et DiClemente et la persévérance dans un traitement pour alcooliques et toxicomanes.*
- 14 h 20 Solange MAJOR et Jacques BERGERON, Université de Montréal. *Relations entre les attitudes à l'égard de la consommation d'alcool et de drogues et la motivation au changement thérapeutique.*
- 14 h 40 Stéphane RACINE et Louise NADEAU, Université de Montréal. *L'efficacité des traitements pour troubles liés à l'alcool : hypothèses nouvelles pour un problème ancien.*
- 15 h 00 M.-Denyse BOIVIN^{1,2}, Louise RICHARD², Chantale MÉRETTE² et Daniel FORTIN³. ¹HSFA, ²Université Laval, Robert-Giffard, ³UQAM. *L'identification des prédicteurs de récupération après une cure en toxicomanie : questions méthodologiques et résultats de recherche obtenus auprès de deux groupes de toxicomanes, 6 mois et 12 mois après la cure.*
- 15 h 20 Pause
- 15 h 40 Sophie ALARIE et Serge BROCHU, Recherche et intervention sur les substances psychoactives-Québec. *Analyse descriptive de la toxicomanie, dans une perspective économique-*

compulsive, à partir d'un échantillon de détenus admis dans un établissement de détention de Montréal.

- 16 h 00 Natacha BRUNELLE et Serge BROCHU, Recherche et intervention sur les substances psychoactives-Québec. *Profil biopsychosocial des personnes admises en traitement pour la toxicomanie selon l'âge, le statut judiciaire, le sexe et le lieu de traitement.*
- 16 h 20 Charles FORGET, Université de Montréal. *Affectation excessive de ressources financières à l'achat de cocaïne à des fins de consommation personnelle et criminalité acquisitive : une relation possible ?*

Mardi 17 mai

J-1965

Histoire et processus en psychanalyse

Président : Robert LETENDRE, UQAM

- 9 h 00 Patrice ST-AMAND, Serge LECOURS et Marc-André BOUCHARD, Université de Montréal. *Une revue des méthodologies d'évaluation du concept psychanalytique de mécanisme de défense.*
- 9 h 20 Monique PANACCIO et Robert LETENDRE, UQAM. *Réflexion sur l'histoire de la psychanalyse au Québec.*
- 9 h 40 Robert LETENDRE, UQAM. *L'expérience de la grossesse à l'adolescence.*
- 10 h 00 Danielle MONAST, UQAM. *Consultation psychologique auprès d'adolescents âgés de 12 à 18 ans dans un CLSC de Montréal : aspects cliniques.*
- 10 h 20 Patrick FROTÉ et Marc-André BOUCHARD, Université de Montréal. *Le contre-transfert à la lumière de la correspondance Freud-Ferenczi.*

Affiches. Neuropsychologie.

J-1-corridor

Présidente : Hélène FORGET, UQAM

- 9 h 00 à 11 h 30
 1. Isabelle COLLIN, Marie-Léda FLEURY et Peter SCHERZER, UQAM. *Différence sexuelle dans la mémoire de localisation visuospatiale.*
 2. Anne-Marie LAPIERRE, Université de Montréal. *Effets de la présentation d'indices cognitifs sur la description hédonique d'odeurs.*
 3. Marie-Josée CHOUINARD et Isabelle ROULEAU, UQAM. *La détection de la simulation ou de l'exagération des déficits en mémoire.*
 4. Sophie ROUX et Pierre NOLIN, UQTR. *Apprentissage verbal chez une population âgée normale : acquisition de matériel et stratégies.*
 5. Yvonne BAILLARGEON et André ACHIM, UQAM. *Contextes incongrus et inférences pragmatiques dans le décodage des pronoms chez les personnes âgées.*
 6. Sylvie BOUCHARD et Henri COHEN, UQAM. *Le raisonnement logique dans la maladie de Parkinson.*
 7. Martin LEPAGE et François RICHER, UQAM. *Composantes du contrôle de l'attention chez les jeunes et les âgés.*
 8. Sylvie TRÉPANIER et Pierre NOLIN, UQTR. *Étude des liens entre l'autoévaluation de la mémoire, un test objectif de mémoire et des mesures psychosociales chez des personnes âgées de 55 à 65 ans.*
 9. Valérie FRAÏLE, Henri COHEN et Martine LAFRAMBOISE, UQAM. *Organisation temporelle de la parole dans la maladie de Parkinson : une analyse acoustique.*
 10. Martine LAFRAMBOISE, Henri COHEN et Valérie FRAÏLE, UQAM. *Analyse acoustique de la production de la prosodie dans la maladie de Parkinson.*

4

11. Anne DÉCARY et François RICHER, UQAM. *Troubles de sélection de réponses chez des lobectomisés frontaux.*
12. Diane ASPIROT et Peter SCHERZER, UQAM. *La production de la prosodie émotionnelle et intrinsèque chez les victimes d'accident cérébro-vasculaire.*
13. Diane ASPIROT et Peter SCHERZER, UQAM. *La production d'expressions faciales émotionnelles et non émotionnelles chez les victimes d'accident cérébro-vasculaire.*
14. Janik ROBIDOUX¹, Isabelle ROULEAU^{1,2}, Raymonde LABRECQUE² et Carole DENAULT². ¹UQAM, ²Hôpital Notre-Dame. *Erreurs de lecture pendant le test de Sodium Amytal: similitudes et différences après injections droite et gauche.*
15. Jacqueline PARADIS¹, Janel GAUTHIER¹, Claude ROBERGE² et Jacques MELOCHE³. ¹Université Laval, ²Hôpital de l'Enfant-Jésus, ³Clinique de la migraine. *L'anxiété dans la céphalée de Horton. Une étude exploratoire.*
16. Dominique CROTEAU et Pierre NOLIN, UQTR. *Étude de deux approches d'évaluation de la conscience des troubles de la mémoire chez les victimes d'un traumatisme cranio-cérébral.*

Affiches. Développement cognitif et psychosocial. J-1-corridor

Présidente: Louise COSSETTE, UQAM

- 14 h 00 à 16 h 30
1. Martine BOISVERT¹, Lionel STANDING² et Lora MOLLER³. ¹UQAM, ²Bishop's University, ³Université Concordia. *Intégration du tout et des parties chez l'enfant d'âge préscolaire: comparaison des mesures verbale et non verbale.*
 2. Carl BOUCHARD et Sylvie NORMANDEAU, Université de Montréal. *L'effet des attributions causales et de leurs dimensions sur l'autorégulation et la performance cognitive.*
 3. Louise COSSETTE, Èlène LÉVEILLÉ, Martine GAUDREAU et Marie Ève RABBATH, UQAM. *Expressions faciales des mères et expressions émotives des nourrissons.*
 4. Bruno BÉGIN et Marcel TRUDEL, UQAT. *Profil d'interaction mère-enfant et le tempérament de l'enfant à 2 ans.*
 5. Anne SALOMON, Judith COMEAU, Anne LAROSE, Marie-Josée GOSSSELIN et Dominique TELLIER, Université de Montréal. *La solitude et la recherche d'aide chez les enfants du primaire.*
 6. Caroline PLANTE et Sylvain COUTU, UQAH. *Identification des situations problématiques pour les enfants d'âge préscolaire dans leur milieu de garde et à la maison.*
 7. Francine CYR¹, Patricia L. DOBKIN², Dr Jean-Marie LECLERC³ et Philippe ROBAEY⁴. ¹Université de Montréal, ²Université McGill, ³Hématologie et oncologie, ⁴hôpital Ste-Justine. *Facteurs de risque et de protection dans le traitement des enfants atteints de leucémie.*
 8. Nadia DESBIENS et Michel BOIVIN, Université Laval. *Les manifestations comportementales du sentiment dépressif chez les enfants d'âge scolaire.*
 9. Sylvie JUTRAS¹, Jocelyn BISSON² et Saran DUFOUR¹. ¹UQAM, ²Université de Montréal. *Que font les enfants pour leur santé?*
 10. François ST-PÈRE et François GAGNÉ, UQAM. *La relation entre la motivation et l'aptitude en milieu scolaire.*

11. François VIGNEAU, Michel LORANGER, Michel PÉPIN et Geneviève BENOÎT, Université Laval. *L'entraînement de l'automatisme chez des adultes présentant une déficience intellectuelle.*
12. Martine QUESNEL et Catherine GARNIER, UQAM. *Processus de groupes et conceptions sociales de la coopération chez les enfants d'âge préscolaire.*

Mercredi 18 mai

J-1045

Troubles psychosociaux

Président: Daniel FORTIN, UQAM

- 9 h 00 Suzanne CARRIER et Daniel FORTIN, UQAM. *L'utilisation d'entrevues structurées et de questionnaires auprès de personnes ayant une déficience intellectuelle.*
- 9 h 20 Pier Angelo ACHILLE et Hugues VIGNEAU, Université de Montréal. *La notion de responsabilité personnelle chez les jeunes sans-abri.*
- 9 h 40 Isabelle LAURIN, Louise FOURNIER et Micheline OSTOJ, Institut Philippe-Pinel. *Hommes et femmes sans abri: une même réalité?*
- 10 h 00 François LAVOIE¹, Sheilagh HODGINS¹ et Jean TOUPIN². ¹Université de Montréal, ²Université de Sherbrooke. *Trouble de personnalité antisociale accompagnant les troubles mentaux graves: fonctionnement psychosocial six mois et un an après le congé hospitalier.*
- 10 h 20 L. LEAHEY et J. FORGET, UQAM. *Les troubles de la conduite et du comportement: problèmes de définition.*

Psychologie et pratiques sociales

Présidente: Ursula STREIT, Université de Montréal

- 14 h 00 Yann LE BOSSÉ et Marguerite LAVALLÉE, Université Laval. *Étude exploratoire du phénomène de l'empowerment: analyse du vécu d'empowerment selon le niveau de participation communautaire.*
- 14 h 20 Nathalie GAGNON et Francine DUFORT, Université Laval. *Évolution de la motivation d'étudiants bénévoles.*
- 14 h 40 Yves GAGNON et Marc BIGRAS, Université de Sherbrooke. *La validité discriminante de l'échelle «parent» et «enfant» de l'Index de Stress Parental.*
- 15 h 00 Ursula STREIT et Yolande TANGUAY, Université de Montréal. *Avantages et désavantages du cumul des rôles de travailleuse et de mère: prédicteurs distincts?*
- 15 h 20 Pause
- 15 h 40 Michel JANOSZ¹, Marc LEBLANC¹, Bernard BOULERICE¹, Richard E. TREMBLAY¹ et Alex SCHWARTZMANN². ¹Université de Montréal, ²Université Concordia. *Importance relative des facteurs de risque de l'abandon scolaire durant les années 70 et 80.*
- 16 h 00 Domenico MASCIOTRA, Catherine GARNIER et Julie LAUZON, CIRADE. *L'appartenance territoriale chez des enfants de 6 à 13 ans en milieu scolaire multiethnique.*
- 16 h 20 Christian DAGENAIS¹, Céline MERCIER² et Camil BOUCHARD¹. ¹UQAM, ²Centre de recherche de l'hôpital Douglas. *La technique de cartographie de concepts au service de la planification et de l'évaluation des programmes d'intervention psychosociale.*

Jeudi 19 mai

Affiches. Santé mentale, violence.

J-1-corridor

Président : Henri COHEN, UQAM

- 9 h 00 à 11 h 30
1. Luc MEILLEUR et Daniel PELLETIER, UQAH. *Liens entre le vieillissement, le stress, la supervision et l'épuisement professionnel chez des intervenants en déficience intellectuelle.*
 2. Hans IVERS, Janiel GAUTHIER, Stéphane BOUCHARD, Jacqueline PARADIS et Claudine GODBOUT, Université Laval. *L'anxiété est-elle reliée à l'âge? Une étude transversale.*
 3. Louise F. TREMBLAY, Paule MORIN et Stéphanne BEAULIEU, Institut Philippe-Pinel. *Description des comportements non verbaux associés à la compétence sociale.*
 4. Louise LEMYRE et Lisa SWEET, Université d'Ottawa. *Écart entre l'évaluation contextuelle et subjective : lien avec l'état de stress.*
 5. Josée BARSALOU, Bernard TÉTREAU et Mireille CYR, Université de Montréal. *Relation entre concept de soi et intérêts professionnels chez une population d'adultes.*
 6. Gilles RONDEAU¹, Margaret C. KIELY² et André SAVOIE². ¹École de service social, ²Université de Montréal. *L'abus de pouvoir institutionnel en tant que forme de violence cachée.*
 7. Julie LAROUCHE et Andrée FORTIN, Université de Montréal. *Validité de la mesure de la justification de la violence envers l'enfant : étude comparative.*
 8. Joane TURGEON et Claire CHAMBERLAND, Université de Montréal. *Conception des comportements de violence conjugale : effet du contexte.*
 9. Marie-Hélène GAGNÉ¹ et Francine LAVOIE². ¹UQAM, ²Université Laval. *Les causes de la violence dans les relations amoureuses des adolescents. Qu'en pensent les jeunes?*
 10. Sylvie LAFERRIÈRE et Camil BOUCHARD, UQAM. *La validité discriminante du Questionnaire sur la résolution des conflits (QRC) auprès de parents vivant des situations de violence et de non-violence.*
 11. Yolande TANGUAY et Ursula STREIT, Université de Montréal. *Apport de la qualité des rôles féminins et de facteurs psychologiques à la symptomatologie dépressive.*
 12. Francine BOURGEOIS et Yvan LEROUX, UQTR. *Ajustement psychologique en situation de rupture d'union chez les mères de famille monoparentale.*
 13. Huguette BÉGIN et Nicole PERREAU, Université de Montréal. *Prévention des abus sexuels et développement moral chez les enseignantes.*
 14. Grégoire TREMBLAY, Université de Montréal. *Évaluation des défenses primitives au Rorschach chez des artistes, des architectes et des gestionnaires : une approche empirique.*
 15. Stéphane JOLY, Francine TOUGAS et Ann-Marie BEATON, Université d'Ottawa. *Antécédents et conséquences du néosexisme sur les réactions d'étudiants et de travailleurs à l'action positive.*
 16. Thérèse AUDET¹, Isabelle MARCIL² et Josée PARADIS. ¹Université de Sherbrooke, ²Université de Montréal. *Mesure du respect des règles de la conduite automobile chez de jeunes conductrices et conducteurs québécois.*

17. Yves LAFRENAYE et Roger MORIN, UQAM. *L'impression de contrôle dans le modèle de l'action planifiée.*

Psychologie cognitive

J-1045

Président : Yves LAFRENAYE, UQAM

- 14 h 00
- Denis COUSINEAU, Serge LAROCHELLE et Yvon DAGENAIS, Université de Montréal. *L'importance de la consistance pour l'automatisation d'une tâche de recherche visuelle mise en doute.*
 - 14 h 20 Martin LEPAGE et Jean-Roch LAURENCE, Université Concordia. *Mémoire implicite ou confusion de sources : effets de différentes instructions sur la procédure proposée par Jacoby.*
 - 14 h 40 Julie CARIGNAN, Hélène PINEAU et Serge LAROCHELLE, Université de Montréal. *Analyse de différentes catégories sémantiques par une méthode d'énumération de propriétés.*
 - 15 h 00 Yves LAFRENAYE, UQAM. *La propriété attitudinale de consistance dans la prédiction de la conduite.*
 - 15 h 20 Lélia BELLAICHE-YOUNG, Université York. *La cohésion référentielle dans le discours oral d'enfants hypothyroïdiens congénitaux et normaux.*

État de conscience et approches en santé mentale J-1045

Présidente : Lucette LECLERC, Association québécoise du transpersonnel

- 15 h 40
- Yvon SAINT-ARNAUD, Université Saint-Paul. *Caractéristiques et conséquences fondamentales des états modifiés de conscience.*
 - 16 h 00 Jean-Pierre VALLA, Université de Montréal. *Les états étranges de la conscience.*
 - 16 h 20 Lucette LECLERC, Association québécoise du transpersonnel. *Le pouvoir de guérison des états modifiés de conscience.*
 - 16 h 40 Louis LEPAGE, UQAM. *Les cours de croissance personnelle : une solution parmi l'ensemble des soins psychologiques et des services de santé mentale.*
 - 17 h 00 Lina DI BLASIO, UQAM. *La personne « fully functioning » chez C. Rogers : description adéquate de la liberté humaine?*

Science politique

Mercredi 18 mai

Sociologie électorale

R-1170

Responsable et président : Denis MONIÈRE, Université de Montréal

9 h 15 Alain G. GAGNON et Alain DESRUISSEAU, Université McGill. *L'élection fédérale du 25 octobre 1993 au Québec : plus qu'un vote de protestation.*

10 h 00 François-Pierre GINGRAS, Université d'Ottawa. *Le mandat des députés fédéraux du Québec à la Chambre des communes : vérités, demi-vérités et mensonges.*

10 h 30 Pause

Président : Réjean PELLETIER, Université Laval

10 h 45 J. C. RABIER et M. POWELL, Université Laurentienne. *Les intentions de vote des francophones et des anglophones dans la circonscription de Sudbury.*

11 h 15 M. ACHILLE¹, P. ACHILLE², H. MACDONALD¹ et J. OGLOFF¹. ¹Université Simon Fraser, ²Université de Montréal. *Autoritarisme et choix politique aux élections fédérales de 1993.*

11 h 45 Dîner

Président : Louis MASSICOTTE, Université de Montréal

13 h 00 Henry MILNER, Collège Vanier. *Le choix rationnel, la réforme électorale et la participation politique informée : le cas du Québec.*

13 h 30 Guy LACHAPPELLE, Université Concordia. *Popularité gouvernementale, élections partielles et opinion publique : l'analyse des résultats du Parti québécois lors des élections partielles (1968-1993).*

14 h 00 Pause

Président : François ROCHER, Université Carleton

14 h 15 Aziz ENHAILI, Université Laval. *Région et politique au Maroc : étude des élections législatives de juin 1993.*

Hannat ALI, Université Laval. *Les élections algériennes de juin 1991.*

Chedly BELKHODJA, Université de Moncton. *La montée du parti Confederation of regions au Nouveau-Brunswick (1987-1993) : les aspects idéologiques.*

Politiques publiques

R-1190

Responsable : Luc BERNIER, ÉNAP

Président : Marc DESJARDINS, Université Bishop

10 h 00 Jean CRÊTE et Louis M. IMBEAU, Université Laval. *La croissance de l'État provincial au Canada : 1960-1980.*

10 h 30 Éric DARIER, Université Dalhousie. *La politique et les effets de pouvoir des programmes de recyclage des déchets à Halifax.*

Thierry RODON, Université Laval. *Parcs nationaux et revendications territoriales au Canada : étude de cas des parcs nationaux de Mingan et d'Auyuituq.*

Robert BRONSARD, UQAM. *L'administration de la responsabilité.*

Présidente : Gladys SYMONS, Énap

13 h 30 Monika BEUTEL, Université de Hertfordshire. *Les politiques publiques en Allemagne depuis l'unification : leurs effets sur les femmes en Allemagne de l'Est.*

Sylvia BASHEVKIN, Université de Toronto. *Deux perspectives sur la démocratie, Madame Thatcher et féminisme en Angleterre.*

17 h 00 **Table ronde.** Gérard BERGERON, Énap. *L'État en fonctionnement.*
(Séance conjointe avec la section Administration et management publics)

Éthique et politique

R-2840

Responsable et président : Jean-Marc PIOTTE, UQAM

14 h 00 Lawrence OLIVIER¹ et Louis APPERT². ¹UQAM, ²Université Aix-Marseille I. *Le paradoxe de l'éthique chez Michel Foucault : « mort de l'homme » et « esthétique de l'existence ».*
Béla EGYED, Université Carleton. *Les forts et les faibles chez Nietzsche.*

Claude LÉVESQUE, Université de Montréal. *Pouvoir et morale chez Marx.*

Jeudi 19 mai

Relations internationales

R-1170

Responsable : Gérard HERVOUET, Université Laval

Président : Alexander MACLEOD, UQAM

9 h 15 Jeanne LAUX, Université d'Ottawa. *La nostalgie du Plan Marshall : organisations internationales et existence à l'Est.*
Ezz-Edine CHOUKRI, Université de Montréal. *L'hégémonie et la constitution de la mondialité.*

10 h 30 Jean-François THIBAUT, UQAM. *Les limites de l'imaginaire politique dans la théorie des relations internationales.*
Stéphane ROUSSEL, Université de Montréal. *Les institutions de sécurité européennes : anarchie, concert, sécurité collective ou régime ?*

Présidente : Myriam GERVAIS, C.D.A.S.-Université McGill

13 h 15 Michel KOUNOU. *Le nouvel ordre mondial en question : une ère d'incertitude et d'instabilité internationales ?*
Rémy GAGNON, UQAM. *Washington et le conflit yougoslave : quelle politique étrangère ?*

Philosophie politique

R-1190

Responsable : Maurice COUTURE, UQAM

Président : Gérard BOISMENU, Université de Montréal

9 h 30 Jean-François THUOT, UQAM. *La transgression postmoderne du principe démocratique : la démocratie fonctionnelle.*
Anne LEGARÉ, UQAM. *Démocratie et nation : un lien à redéfinir.*

10 h 45 Guillermo R. AUREANO, Université de Montréal. *Écologie et Modernité. Une analyse politique de la pensée de Murray Bookchin.*
Lucille BEAUDRY, UQAM. *Le recours à l'art comme voie d'analyse du politique.*

Président : Julien BAUER, UQAM

13 h 30 Yvan PERRIER, Cégep du Vieux-Montréal. *Question de l'État et relations de travail dans le secteur public.*
Gilles LABELLE, Université d'Ottawa. *Écriture et politique : Léo Strauss et Claude Lefort.*
Jean-Rodrigue PARÉ, Université Queen's. *Nature humaine et politique dans la pensée de Max Weber.*

Économie politique I. Atelier libre.

R-R110

Présidente : Miriam SMITH, Université Carleton

14 h 30. Sonan YAPO, UQAM. *Essai d'analyse des activités informelles urbaines en Afrique : quelques pistes de réflexion.*

Guy POIRIER, ministère du Développement économique et du Commerce de l'Ontario. *D'une crise à l'autre : l'économie régionale nord-américaine au cours des dernières 12 années.*

Jean-Pierre BEAUD et Jean-Guy PRÉVOST, UQAM. *La structuration de systèmes statistiques nationaux : une analyse comparative (1832-1945).*

Image et discours politiques

R-1190

Président : Edmond ORBAN, Université de Montréal

15 h 00 Jacques RIVET, Université Laval. *Les images publiques de la politique : des modèles journalistiques de l'espace public.*

Victor ARMONY, UQAM. *L'idéal de l'« américanité » dans l'après-guerre froide : analyse du discours de Bill Clinton (1991-1993).*

Vendredi 20 mai

Économie politique II. Bretton Woods : 50 ans déjà. R-1170

Responsable : Christian DEBLOCK, UQAM

Président : Louis BALTHAZAR, Université Laval

9 h 30 **Le projet fondateur**

à Christian DEBLOCK, UQAM. *Protectionnisme et mondialisme : deux illusions, deux crises.*

Gilles DOSTALER, UQAM. *Keynes à Bretton Woods.*

Bernard ÉLIE, UQAM. *Le FMI : grandeur et décadence d'une institution.*

Blair HANKEY, ministère des Affaires étrangères du Canada. *Le GATT et le Canada : de 1947 à aujourd'hui.*

Albert DESBIENS, UQAM. *À l'heure de toutes les possibilités.*

14 h 00 **Les accords ont-ils bien vieilli ?**

à Manfred BIENEFELD, Université Carleton. *La coordination des politiques macroéconomiques et la crise de l'État-nation.*

Bonnie CAMPBELL, UQAM. *Y a-t-il un modèle FMI ?*

Gabrielle MARCEAU, Société de droit international et économique. *Le multilatéralisme contre le régionalisme ? L'état du GATT.*

Michel DUQUETTE, Université de Montréal. *Les pays du Tiers-Monde devant l'ordre multilatéral.*

André DONNEUR, UQAM. *La nécessaire réforme des institutions internationales.*

4

Sciences administratives

Responsables : Michel G. BÉDARD et Gilles SIMARD, UQAM

Lundi 16 mai

R-R150

Les carrières

Présidente : Irène LÉPINE, UQAM

- 9 h 30 Patrick MARTIN et Gilles SIMARD, UQAM. *Vers une analyse structurelle des carrières.*
- 9 h 50 Claire DURAND, Université de Montréal. *Modèle explicatif de l'aspiration à la mobilité en emploi chez les professionnels.*
- 10 h 10 Jean-Manuel THIBEAULT et Gilles SIMARD, UQAM. *La différenciation professionnelle, organisationnelle et sociale des avocats.*
- 10 h 30 Pause
- 11 h 00 Jamal-Eddine TADLAOUI et Arnaud SALES, Université de Montréal. *La carrière des ingénieurs en électricité : segmentation et circulation interorganisationnelle.*
- 11 h 20 Line CARDINAL et Carole LAMOUREUX, UQAM. *Comparaison de l'efficacité relative de deux mesures de plateau de carrière.*
- 12 h 00 Dîner

L'organisation du travail

Présidente : Ginette LEGAULT, UQAM

- 14 h 00 Jocelyne GÉLINAS et Bruno FABI, UQTR. *Les effets de la participation des travailleurs à la prise de décisions sur la manifestation des comportements de citoyenneté organisationnelle.*
- 14 h 20 Réal JACOB, Martin RHEAULT, Pierre-André JULIEN, René GÉLINAS, Jocelyn DROLET, UQTR. *L'entreprise partagée et l'approche juste-à-temps.*
- 14 h 40 Danielle DESBIENS, UQAM. *Les contremaîtres ne sont pas en voie de disparition.*
- 15 h 00 Pause
- 15 h 30 Lisè DESMARAIS, Diane BERTHELETTE et Frédéric PLANCHÉ, UQAM. *Les déterminants de l'efficacité des comités de santé et de sécurité du travail dans les petites et moyennes entreprises.*
- 15 h 50 Jacqueline DIONNE-PROULX et Richard PÉPIN, UQTR. *L'impact des programmes de promotion de la santé au travail sur le bien-être et la productivité des travailleurs.*

Mardi 17 mai

R-R150

Gestion internationale comparée

Président : Jean-Claude FORCUI, UQAM

- 9 h 30 Laurent DUCHATEL, UQAM. *Modèle général des processus d'interférences culturelles en gestion comparée : filtres conceptuels et analytiques.*
- 9 h 50 Jean-Sébastien MARCOUX, UQAM. *L'influence des significations culturelles occidentales véhiculées par les biens de consommation sur les attitudes et les croyances des consommateurs d'une société post-communiste.*
- 10 h 10 Jean-Marie DEPORCQ, UQAM. *Les gestionnaires face à un contexte multiculturel. Perceptions mutuelles des gens d'affaires québécois de souche et d'origine asiatique.*
- 10 h 30 Pause
- 11 h 00 Gilles BERGERON, André PELCHEF, Claude LALONDE, Adam LAPOINTE et Guy ROBERT, UQAC. *Bilan d'une expérience*

d'incubation d'entreprises en Afrique. Le Centre de création d'entreprises de Yaoundé (CCEY), Cameroun.

- 11 h 20 Yvon BIGRAS, Alain HALLEY et Denis PETTIGREW, UQTR. *Identification des écarts entre les stratégies de distribution des PME manufacturières québécoises et les désirs et besoins des importateurs français.*
- 11 h 40 Houcine MOULOUDI et Jean-Bernard CARRIÈRE, UQTR. *Le profil de l'entrepreneur algérien : vision et contexte de création et de gestion stratégique.*
- 12 h 00 Dîner

PME et entrepreneurship

Président : Marcel LIZÉE, UQAM

- 14 h 00 Pierre COSSETTE, UQAM. *Une perspective cognitiviste à l'étude des organisations : quelques avenues de recherche.*
- 14 h 20 Camille CARRIER, UQTR. *Les programmes « Bonnes idées » pour stimuler l'innovation dans la PME : une étude exploratoire du phénomène.*
- 14 h 40 Jean-Bernard CARRIÈRE et Denis PETTIGREW, UQTR. *Le processus marketing de la PME manufacturière en région : une approche par produit.*
- 15 h 00 Pause
- 15 h 30 Pierre-André JULIEN, Jean-Bernard CARRIÈRE, Louis RAYMOND et Richard LACHANCE, UQTR. *La gestion du changement technologique dans la PME manufacturière au Québec : une analyse de cas multiples.*
- 17 h 30 **Lancement de livre.** Denis BERTRAND, Roland FOUCHER, Réal JACOB, Bruno FABI et Paul BEAULIEU, *Le travail professoral remesuré (Unité et diversité).*

Mercredi 18 mai

R-R150

Stratégie et environnement de l'entreprise

Président : Vincent SABOURIN, UQAM

- 9 h 30 Marie-France TURCOTTE, UQAM. *Du conflit à la collaboration : le continuum des relations entre organisations environnementales et les entreprises d'affaires.*
- 9 h 50 Richard MOLZ et Suzanne MHANNA, Université Concordia. *L'impact des changements dans l'environnement légal et réglementaire des entreprises pharmaceutiques sur leurs compétences fondamentales et leur compétitivité.*
- 10 h 10 Max TERERAO et Michel G. BÉDARD, UQAM. *Privatisation et engagement socio-politique de l'entreprise : enseignements de deux entreprises mixtes européennes.*
- 10 h 30 Pause
- 11 h 00 Viviane LEMAY, Stéphane LANGEVIN et Michel G. BÉDARD, UQAM. *La privatisation et le comportement socio-économique : le cas de Canada.*
- 11 h 20 Alain LAVALLÉ, Collège Édouard-Montpetit. *La stratégie en gestion (ou comment lier « complexité globale » et « action locale »).*
- 11 h 40 Isabelle GAUTHIER et Philippe-Jacques ZHAN SU, Université Laval. *De technopôle à technopole : pour une nouvelle identité du Parc technologique du Québec métropolitain (P. T. Q. M.).*
- 12 h 00 Dîner

Planification stratégique et gestion d'entreprise

Président : Patrick ROBERT, UQAM

- 14 h 00 Léontine ROUSSEAU, UQAM. *Vision du développement futur de l'entreprise.*

- 14 h 20 Linda CAZALE, François CHAMPAGNE, Jean-Louis DENIS et Ann LANGLEY, Université de Montréal. *La pratique de la stratégie hospitalière : autonomie et interdépendance.*
- 14 h 40 Daniel LOZEAU, UQAM. *Influence du degré de la latitude stratégique du management sur les effets de la planification stratégique dans les hôpitaux.*
- 15 h 00 Pause
- 15 h 30 Vincent SABOURIN et Benoît BAZOGE, UQAM. *Les technologies flexibles de fabrication de masse : un cadre conceptuel.*
- 15 h 50 Dominique J. FERRAND et Colin M. LAY, Université d'Ottawa. *Le portefeuille des applications de systèmes d'information, instrument d'alignement des visions stratégiques.*

Jeudi 19 mai

Finance

R-R150

Président : Simon LALANCETTE, UQAM

- 9 h 30 Tov ASSOGBAVI, Université Laurentienne. *L'impact du marché des options sur la relation entre volume de transactions et changement de prix sur le marché boursier canadien.*
- 9 h 50 Richard GUAY¹, Jean-François L'HER¹ et Jean-Marc SURET². ¹HEC, ²Université Laval. *Une analyse transversale des rendements des actions canadiennes.*
- 10 h 10 Carl PREZEAU, Université de Sherbrooke. *La fixation du prix plancher des actions ordinaires : une étude exploratoire.*
- 11 h 30 Dîner

Président : Mario LAVALLÉE, UQAM

- 14 h 00 Bouchra M'ZALI¹, Pascal LANG² et Jean-Marc MARTEL¹. ¹UQAM, ²Université Laval. *Une formalisation de l'insolvabilité des pays en voie de développement.*
- 14 h 20 Marie-Laurence RAZAFIMBAHOAKA et Denis THUILLIER, UQAM. *Le processus et les critères de décision d'investissement dans l'entreprise au Québec.*
- 14 h 40 Gino OUELLET et Claude PILOTE, Université Laval. *L'influence des méthodes de mesure sur l'attitude face au risque des vérificateurs : résultats préliminaires.*

Gestion de projet et MIS

R-R140

Président : Gilles ST-AMAND, UQAM

- 9 h 20 Nathalie PROVOST, École Polytechnique. *Étude phénoménologique et essai de modélisation de la performance des équipes de R&D.*
- 9 h 40 Jean-Bernard CARRIÈRE et Denis PETTIGREW, UQTR. *Analyse de l'environnement de décision stratégique.*
- 10 h 00 Pause
- 10 h 30 Pierre CADIEUX, UQAR. *Critères d'évaluation de la qualité de la gestion de projets intangibles. Étude comparative.*
- 11 h 00 Daniel BEAUDRY¹ et Bruno URLI². ¹RRSS01, ²UQAR. *Une approche constructive de gestion de projets politiques : conception et implantation d'un modèle d'allocation budgétaire.*
- 11 h 30 Dîner

Présidente : Suzanne LAPOINTE, UQAM

- 14 h 00 Roger BARIBEAU et Bruno URLI, UQAR. *Planification de la satisfaction des utilisateurs dans les projets de géomatique municipale.*
- 14 h 20 Abdelouahab CHEBEL et Albert LEJEUNE, UQAM. *Les technologies de communication et de collaboration face à la réingénierie des processus de gestion.*
- 14 h 40 Pause

- 15 h 00 Didier URLI et Francine VACHON, UQAR. *L'utilisation des facteurs clés de succès dans la conception de systèmes d'information outil de consensus.*
- 15 h 20 Gilles ST-AMAND, UQAM. *La capacité organisationnelle d'innover et la perception de la valeur ajoutée de la technologie de l'information chez les cadres intermédiaires.*

Sciences comptables

Responsable : Ginette DESLONGCHAMPS, La Corporation professionnelle des comptables généraux licenciés du Québec

Jeudi 19 mai

R-R120

Président : Michel GUINDON, HEC

- 9 h 30 Hélène BERGERON, UQTR. *Pratiques de contrôle de gestion des entreprises industrielles.*
- 10 h 30 Claude PILOTE et Gino OUELLET, Université Laval. *Influence des méthodes de mesure sur l'attitude face au risque des vérificateurs : résultats préliminaires.*
- 11 h 15 Sylvie PARAS, Université de Mons-Hainaut, Belgique. *Stratégies de gestion environnementale et divulgation d'informations à caractère environnemental par les entreprises : les particularités du contexte européen.*
- 13 h 45 André LESSARD¹ et Benoît BOYER². ¹Université Ste-Anne, Nouvelle-Écosse, ²Université Laval. *Information comptable, syndicalisme et augmentations salariales : une étude empirique québécoise.*
- 14 h 30 Jean-Pierre CHENAIL et Gaétan BRETON, UQAM. *Lissage des bénéfices : une étude empirique de compagnies canadiennes.*
- 15 h 15 Marc TASSÉ, Michael MAINGOT et Daniel ZÉGHAL, Université d'Ottawa. *Le vérificateur, sa mission et son rapport : une comparaison internationale.*

Sciences juridiques

Responsable : Pierre ROBERT, UQAM

COLLOQUE 519

Carrefour : philosophie et droit

Responsables : Luc BÉGIN¹, Josiane BOULAD-AYOUB², Dominique LEYDET², Bjarne MELKEVIK¹ et Pierre ROBERT².
¹Université Laval, ²UQAM.

Notre modernité se caractérise par la prééminence du droit. Pourtant, le droit comme technique positiviste est largement déficitaire pour répondre au défi même de cette modernité. Quoi de plus normal que l'ouverture plus philosophique constatée ces dernières années quant aux questions de droit. Lieu de rencontre entre juristes et philosophes, il s'agira ici de mettre en commun et de discuter des thèmes d'actualité en fonction des théories et philosophies juridiques et politiques.

Quatre axes spécifiques de réflexion structurent le débat interdisciplinaire. Le premier axe est orienté par la controverse actuelle entourant *Les paradigmes de modernité et de postmodernité en droit*. Le deuxième axe, *L'universalité des droits de l'homme*, interroge la portée et la signification de l'affirmation des droits de l'homme dans la seconde moitié du XX^e siècle, notamment leur réception dans différents systèmes juridiques. Le troisième axe, *Philosophie politique et Droit*, évalue la fécondité des réflexions théoriques produites par la rencontre du droit et de la philosophie politique autour du problème du pluralisme auquel font face les démocraties libérales contemporaines. Le quatrième axe, *Langage des droits et conflits des représentations ultimes*, cherche à établir comment peuvent s'harmoniser libertés et droits fondamentaux, signifiants-représentations de l'être humain et régulations des conduites, au sein de sociétés ayant enchaîné une Charte des droits et libertés dans leur constitution.

Lundi 16 mai

R-1885

Atelier 1 : Les paradigmes de modernité et de postmodernité en droit

Président : L'Honorable Claude BISSON, juge en chef du Québec

- 9 h 00 Claude CORBO, recteur de l'UQAM. Ouverture du colloque.
- 9 h 10 Jean-Paul BRODEUR, Université de Montréal. *La pensée post-moderne et le droit*.
- 9 h 35 Michel COUTU, Commission des droits de la personne du Québec. *Le concept de modernité chez Max Weber*.
- 10 h 05 Pause
- 10 h 15 Gilles GAGNÉ, Université Laval. *Postmodernisme et droit*.
- 10 h 45 Bjarne MELKEVIK, Université Laval. *Postmodernisme en droit? Une critique*.
- 11 h 20 Lukas SOSOÉ, Université de Montréal. *Peut-on parler de post-modernité en philosophie du droit? Dialoguer avec Drucilla Cornell et Jacques Derrida*.

- 11 h 55 Pause
- 12 h 00 Commentaires et discussion
- 12 h 45 Dîner

Atelier 2 : L'universalité des droits de l'homme

Président : Pierre ROBERT, UQAM

- 14 h 00 Jean-François NIORT, Paris I. *Le discours religieux et la pensée de Hanna Arendt : deux critiques de l'universalisme des droits de l'homme*.
- 14 h 35 William SCHABAS, UQAM. *L'internationalisation des droits de l'homme*.

- 15 h 10 Pause
- 15 h 20 Guy LAFRANCE, Université d'Ottawa. *Les droits de l'homme : entre l'universel et le particulier*.
- 15 h 55 Benoît MERCIER, UQAM. « Nous, peuples des Nations Unies... » *Remarques générales sur une fiction fondatrice du politique*.
- 16 h 30 Pause
- 16 h 40 Commentaires et discussion

Mardi 17 mai

R-1885

Atelier 3 : Philosophie politique et Droit

Présidente : Josiane BOULAD-AYOUB, UQAM

- 9 h 00 Dominique LEYDET, UQAM. *Présentation de la problématique*.
- 9 h 15 Daniel WEINSTOCK, Université de Montréal. *L'égalité complexe et le libéralisme*.
- 9 h 50 Lukas SOSOÉ, Université de Montréal. *La philosophie politique et juridique féministe et la question du pluralisme*.
- 10 h 20 Pause
- 10 h 30 Commentaires et discussion
- 11 h 15 Michael HARTNEY, Université d'Ottawa. *Droit, philosophie et droits collectifs*.
- 11 h 50 Pause
- 12 h 00 Commentaires et discussion
- 12 h 30 Dîner

Atelier 4 : Langage des droits et conflits des représentations ultimes

R-1885

Présidente : Josiane BOULAD-AYOUB, UQAM

- 14 h 00 François BLAIS, Université Laval. *De la priorité des libertés de base : Hart c. Rawls*.
- 14 h 35 Georges A. LEGAULT, Université de Sherbrooke. *La crise des signifiants-représentations en droit*.
- 15 h 10 Pause
- 15 h 20 Luc B. TREMBLAY, Université de Sherbrooke. *Le Canada de la Charte : une démocratie libérale neutre ou perfectionniste?*
- 15 h 55 Luc BÉGIN, Université Laval. *La Cour suprême et les conflits de représentations ultimes : l'exemple du jugement Rodriguez*.
- 16 h 30 Pause
- 16 h 40 Commentaires et discussion
- 17 h 20 Marcel RAFIE, vice-doyen de la Famille des Sciences humaines, UQAM. Clôture du colloque.
- 18 h 00 Réunion de fondation de l'Association DIKÉ

A-3105

Mercredi 18 mai

N-7550

Présidente : Katia BOUSTANY, UQAM

- 9 h 00 François BELLAVANCE et Louise GRIMARD, UQTR. *Les accords multilatéraux en matière de protection de l'environnement : la relation entre l'implication des États et leur appartenance à un bloc géo-économique*.
- 9 h 30 Patricia GUDINO FERNANDEZ, Université de Montréal. *Les sources du droit de l'intégration en Amérique centrale, 1990-1994 : « l'unionisme externiste »*.

4

- 10 h 00 Louis MARQUIS, Université de Sherbrooke. *La mise en œuvre de la Convention de Vienne sur la vente internationale de marchandises en matière d'arbitrage commercial international.*
- 11 h 00 Claude TOUSIGNANT et Benoît LEBLANC, UQTR. *Conception d'un dictionnaire jurisprudentiel.*
- 11 h 30 Sophie DUFOUR, Université de Sherbrooke. *Le secteur canadien des textiles et des vêtements et l'arrangement multi-fibres 1974.*



Travail social

Responsable : Yves VAILLANCOURT, UQAM

COLLOQUE 434

Famille et travail social : un champ en mutation et une pratique en redéfinition

Responsables : Yves VAILLANCOURT¹ et Marcelle LAFOREST².
¹UQAM, ²Université Laval.

Le travail social comme pratique et la famille comme l'un de ses principaux champs d'intervention sont imbriqués dans le processus évolutif de leur construction respective. D'où la pertinence et l'intérêt d'attirer l'attention sur le lien entre champ et pratique pour questionner et examiner, dans le cadre de ce colloque, les exigences de l'un à la lumière de l'autre.

Dans le contexte actuel de crise de l'État-providence et de recherche d'un nouveau modèle de développement sociétal, les ressources familiales et communautaires ne deviennent-elles pas sujets autant qu'objets d'intervention? Dans le contexte de la restructuration en cours des politiques sociales, quel sera le nouveau partage des responsabilités entre les ressources étatiques, les ressources du marché et les ressources familiales, bénévoles et communautaires? Comment responsabiliser la famille sans déresponsabiliser l'État à la manière néo-libérale?

Mercredi 18 mai

J-1965

Les nouveaux visages de la famille et les politiques mises de l'avant pour en tenir compte

Président : Jacques ALARY, Université de Sherbrooke

9 h 00 Marcelle LAFOREST, coordonnatrice du RUFUTS. Objectifs du colloque.

9 h 15 Jacques VACHON, Université Laval. Présentation principale.

9 h 40 Table ronde

- Jean-François RENÉ, Université de Montréal
- Maria Lourdes RODRIGUEZ DEL BARRIO, Regroupement des ressources alternatives en santé mentale
- Marie-Antonine ALECTINE, Cégep du Vieux-Montréal
- Christian CÔTÉ, Université Laval

10 h 20 Pause

10 h 50 Échanges entre les participants et l'assemblée

12 h 00 Dîner

Les nouveaux visages du travail social : où sont les ressources pour soutenir les familles aux prises avec des problèmes multiples?

Président : Jacques SAINT-ONGE, UQAC

13 h 30 Pierre MAHEU, UQAM. *Les « familles-providence » : paramètres pour une compréhension de la réalité de la prise en charge d'un proche adulte dépendant.*

13 h 55 Table ronde

- Jacqueline PRUDHOMME
- Laurent CHABOT, CPEJ Montérégie
- Diane CHAMPAGNE, UQAT
- Estelle HOPMEYER, Université McGill

14 h 35 Échanges entre les participants et l'assemblée.

15 h 20 Lucie FRÉCHETTE¹ et Gilles RONDEAU². ¹UQAM, ²Université de Montréal. Synthèse des points saillants du colloque.

15 h 40 Pause

16 h 00 **Assemblée générale du RUFUTS**

19 h 00 Cocktail

20 h 00 Souper au restaurant

Jeudi 19 mai

La recherche en lien avec l'intervention

R-1885

9 h 00 Réjean MATHIEU, UQAM. Présentation

9 h 10 Marguerite PARADIS, étudiante au doctorat, UQAT. *Le récit de vie comme pro-jet de reconnaissance.*

9 h 40 Marie DROLET, étudiante au doctorat, Université Laval. *Évaluer les effets d'une animation théâtrale : des questions pour la recherche en travail social.*

10 h 10 Diane BERNIER, Université de Montréal. *Potentiel et limites de la recherche qualitative dans l'étude des processus : une illustration.*

10 h 40 Pause

11 h 00 Diane CHAMPAGNE et Jocelyne LABRÈCHE, UQAT. *Mythes et attitudes face au suicide dans une localité d'Abitibi-Témiscamingue : exploration des liens entre recherche et pratique.*

12 h 00 Dîner

13 h 30 Ginette BERTEAU, Université de Montréal. *La science-action : une façon de mieux saisir les obstacles d'apprentissage en service social des groupes.*

14 h 00 Guylaine RACINE, étudiante au doctorat. *L'apprentissage expérientiel dans l'intervention sociale : un apprentissage individuel, collectif et scientifique.*

14 h 30 Ricardo ZUNIGA, Université de Montréal. *Apprentissage expérientiel et service social : débats et défis.*

Politiques sociales et gestion des services sociaux

R-M140

9 h 00 Yves VAILLANCOURT, UQAM. Présentation

9 h 10 Denis PLAMONDON¹, Réjean VALLIÈRES et Laurent GARNEAU. ¹UQAC. *Une première élection publique au Saguenay-Lac-St-Jean.*

9 h 40 Isabelle CELLIER, étudiante au doctorat, Université Laval. *Le « bénévolat forcé » : analyse anthropologique d'une contradiction.*

10 h 10 Pause

10 h 30 Michel DUBOIS, UQAT. *Le stress au travail chez les travailleurs sociaux assignés à l'application de la LPJ.*

11 h 00 Paul-Antoine BIEN-AIMÉ, étudiant au doctorat, Université de Montréal. *Le travail social, le travail réflexif et le syndicalisme.*

11 h 30 François HUOT, étudiant au doctorat, University of Massachusetts (Amherst). *La lecture d'un signalement DPJ : mode d'emploi à l'intention des adolescents et adolescentes.*

12 h 00 Dîner

Prévention et intervention

R-1885

15 h 00 Marcelle LAFOREST. Présentation

15 h 10 Jacques HÉBERT, UQAM. *Les arts martiaux comme moyen de prévention de la violence chez les jeunes : résultats et réflexion.*

15 h 40 Lucie FRÉCHETTE¹, Claire CHAMBERLAND² et Jacques HÉBERT³. ¹UQAT, ²Université de Montréal, ³UQAM. *Stratégies et critères de réussite en prévention sociale.*

16 h 00 Roch HURTUBISE et Michèle LAAROUSSI, Université de Sherbrooke. *La compétence narrative : une compétence familiale?*

4

16 h 30 Émilienne LAFORGE, étudiante à la maîtrise. *Pour une approche écologique afin d'étudier le décrochage scolaire.*

Champs en construction ou reconstruction R-M140

13 h 30 Clément MERCIER, Université de Sherbrooke. Présentation

13 h 40 Jacob Amnon SUISSA, étudiant au doctorat. *La médicalisation de la toxicomanie : enjeux sociaux et réadaptation.*

14 h 10 William A. NINACS, étudiant au doctorat. *L'émergence d'une économie solidaire : les initiatives de développement économique communautaire au Québec.*

14 h 40 Gilbert RENAUD, Université de Montréal. *Le travail social : vers la prise en compte de l'efficacité symbolique.*

15 h 10 Pause

15 h 30 Michèle BOURGON¹, Danielle DESMARAIS¹, Bill RYAN², Annie GUSEW¹ et Pierre THÉRIAULT¹. ¹UQAM, ²LAPEHS, Centre sida McGill, CPEJ Ville-Marie. *L'expérience des conjoints, parents et ami(e)s d'hommes homosexuels atteints du VIH.*

16 h 00 Michèle VATZ LAAROUSSI, Université de Sherbrooke. *Les allégations d'abus sexuels à l'école : quand la société abuse des abus...*

16 h 30 Gilles TREMBLAY, étudiant au doctorat, GRIP, Université de Montréal. *Perspectives longitudinales concernant la relation au père et les comportements perturbateurs.*



L'errance créatrice : l'insuité en recherche qualitative

Responsable : Pierre PAILLÉ, Université de Sherbrooke

L'épistémologie des sciences a montré depuis longtemps qu'il y a au moins deux logiques de la recherche scientifique : une logique « réelle », celle de la recherche en tant que telle, qu'il s'agisse de l'exploration d'un phénomène ou de la vérification d'hypothèses, et une logique « reconstruite », celle que l'on retrouve dans les rapports de ces recherches. La première logique est beaucoup plus brouillonne que ne le suggère la seconde : la recherche scientifique, en laboratoire comme sur le terrain ou autour d'une table de travail, est une activité où, à côté des procédures formelles, entrent en jeu l'improvisation, l'intuition, la déconstruction/reconstruction, la découverte accidentelle, etc.

Dans le cadre de ce colloque ARQ/Acfas, nous aimerions explorer la part et le rôle de l'errance dans la recherche qualitative. Il s'agit d'examiner honnêtement les déviations par rapport aux devis originaux des recherches, l'exploration hasardeuse non planifiée, l'égarement volontaire ou involontaire par rapport au plan projeté, les volte-face contingentes, etc. Nous aimerions explorer ce large champ du non-dit, du rôle dynamique et créateur de l'errance dans le processus de recherche, ce que souvent on se met à raconter, *off record*, autour d'une table, entre complices.

Mardi 17 mai

R-1190

- 9 h 00 René LOURAU, Université de Paris VIII Vincennes. *La recherche comme acte manqué.*
- 10 h 00 Discussion
- 10 h 30 Pause
- 11 h 00 Antoine BABY, Université Laval. *L'errance créatrice comme itinérance des insoumis.*
- 11 h 45 Discussion
- 12 h 15 Dîner

Volet A

R-2930

Président : René LOURAU, Université de Paris VIII Vincennes

- 13 h 30 Louise LAFORTUNE¹ et Claudie SOLAR². ¹Cégep André-Laurendeau, ²Université d'Ottawa. *La créativité mathématique en recherche qualitative.*
- 14 h 00 Irène KRYMKO-BLETON, UQAM. *Entre la sémiologie et la psychanalyse : chemins de recherche.*
- 14 h 30 Liliane COTNOIR, Louis MAHEU et Jean-Guy VAILLANCOURT, Université de Montréal. *Jeux des frontières entre la recherche théorique et la recherche-action, le cas de la recherche sur les mouvements sociaux.*
- 15 h 00 Pause

Volet B

R-2960

Président : Antoine BABY, Université Laval

- 13 h 30 Rojé A. QORMIÉ, Université de Sherbrooke. *L'èrars dan le projé de rechèrch é de dévèlopmàn du qod ortografiq 2000.*
- 14 h 00 Claire BROCHU, UQTR. *Et si l'image nous parlait ?*
- 14 h 30 Sylvie LAPIERRE et Maurice LEGAULT, Université Laval. *Créer ses repères dans l'errance.*
- 15 h 00 Pause

Séance finale

R-1190

- 15 h 30 Louis-Jacques FILION, HEC. *Influence des données non classifiables sur le référant ontologique et le construit épistémologique dans un processus de dialectique inquisitive interactive.*
- 16 h 00 Michelle GOSSELIN, Université Laval. *Le récit d'un parcours en zigzag.*
- 16 h 30 Commentaires des présidents sur les séances et discussion générale
- 17 h 00 **Assemblée générale**
- 17 h 30 Lancement de livres

Espace, territoire et communauté : les lieux de la francophonie vivant en milieu minoritaire au Canada

Responsables : Linda CARDINAL, Anne-Andrée DENAULT, Benoît CAZABON et Joseph Yvon THÉRIAULT, Université d'Ottawa

À défaut d'un territoire bien défini, les communautés francophones et acadiennes du Canada ont décidé de redéfinir la francophonie à l'image d'un espace. Le leadership francophone entend par espace des lieux où les communautés peuvent s'inventer, soit dans le cadre d'une paroisse, d'un centre scolaire ou communautaire, d'un centre culturel, d'une commission scolaire, d'un conseil municipal, soit ailleurs. Dans ces espaces, elles poursuivent leur développement et leur épanouissement. Par ailleurs, les idéologues parlent d'éclatement, de fragmentation, de complétude, d'exiguïté, de cristallisation et de bien d'autres choses. Où se rejoignent les pratiques, le leadership et les idéologies ?

Ce colloque s'adresse à tous ceux et celles qui s'intéressent de près ou de loin à la francophonie canadienne. Nous sollicitons particulièrement la participation des chercheurs et chercheuses dont les travaux tentent de préciser les idées d'espace, de territoire, de communautés et de ceux et celles dont les recherches et réflexions proposent des résultats sur la nature des espaces francophones en milieu minoritaire et sur leur portée en vue du développement et de l'épanouissement des communautés.

Jeudi 19 mai

R-1880

Pouvoir et espace organisationnel

Présidente : Linda CARDINAL, Université d'Ottawa

- 9 h 00 Ouverture du colloque
- 9 h 10 Greg ALLAIN, Université de Moncton. *Fragmentation ou vitalité ? Les nouveaux réseaux associatifs dans l'Acadie du Nouveau-Brunswick.*
- 9 h 30 Denise LEMIRE, Beaulieu et Lemire consultation. *Les femmes francophones professionnelles dans le domaine social au Canada : un espace à inventer, à développer et à mettre en réseau.*
- 9 h 50 Discussion et commentaires
- 10 h 15 Pause

Pouvoir, droit et aménagement linguistique

Présidente : Linda CARDINAL, Université d'Ottawa

- 10 h 30 Marcel MARTEL, Université York. *Trois clés pour comprendre la rupture au sein de la nation canadienne-française.*
- 10 h 50 Donald POIRIER, Université de Moncton. *Le droit, instrument de l'espace pouvoir des Acadiens du Nouveau-Brunswick.*
- 11 h 15 Anne GILBERT, Université d'Ottawa. *L'espace francophone : regard sur les pratiques linguistiques dans différents milieux.*
- 11 h 35 Discussion et commentaires
- 12 h 00 Dîner

L'espace scolaire et ses acteurs

Présidente : Anne-Andrée DENAULT, Université d'Ottawa

- 13 h 00 Monica HELLER, Mark CAMPBELL, Phyllis DALLEY et Awad IBRAHIM, Institut d'études pédagogiques de l'Ontario. *L'espace francophone en milieu scolaire et les inégalités internes.*

- 13 h 40 Discussion et commentaires
- 14 h 00 Pause
- 14 h 30 Affaires se rapportant à l'organisation du Séminaire d'été sur la francophonie
- 16 h 00 Levée de l'assemblée

Vendredi 20 mai

R-1880

L'espace artistique et l'identité

Président : Benoît CAZABON, Université d'Ottawa

- 9 h 00 Mariette THÉBERGE, Université d'Ottawa. *Le sablier culturel de l'Ontario français.*
- 9 h 20 Maurice LAMOTHE, Université Sainte-Anne. *Les chansonniers ontariens des années 70 et 80 et la quête d'un leadership culturel en Ontario français.*
- 9 h 40 Raymond MORRIS, Collège Glendon, Université York. *L'espace francophone au Manitoba : les caricatures de Cayouche.*
- 10 h 00 Discussion et commentaires
- 10 h 30 Pause

Les nouveaux espaces de la francophonie

Président : Joseph Yvon THÉRIAULT, Université d'Ottawa

- 10 h 45 Chris SOUTHCOOT, Université Lakehead. *L'environnement et la francophonie dans le nord de l'Ontario.*
- 11 h 05 Guylaine POISSANT, Primeau et associés. *Espace sexué.*
- 11 h 25 Discussion et commentaires
- 12 h 00 Dîner

La vie quotidienne et la production de l'identité

Présidente : Martine PERRAULT

- 13 h 00 Diane FARMER, Office des affaires francophones. *Le centre culturel, acteur privilégié d'une francité renouvelée.*
- 13 h 20 Robert STEBBINS, Université de Calgary. *Le style de vie linguistique : une nouvelle optique pour l'étude des communautés francophones hors Québec.*
- 13 h 40 Discussion et commentaires
- 14 h 00 Clôture du colloque

Altérité, mixité, interculturalité

Responsable : Claudine BAUDOUX, Université Laval

Avec l'introduction de la mixité à l'école, avec l'accroissement de populations d'origines diverses, avec les revendications de visibilité des gais et des lesbiennes, la question du rapport à l'autre et à la différence se pose avec plus d'acuité tant à l'école (y compris à l'université) qu'au travail.

Existe-t-il un substrat commun entre diverses manifestations comme le racisme, le sexisme ou l'homophobie ? Comment évaluer les pratiques retenues à l'école et au travail concernant ces questions ?

Judi 18 mai

R-2680

Présidente : Claudine BAUDOUX, Université Laval

- 9 h 00 Claudine BAUDOUX. Présentation des conférencières et conférenciers.
- 9 h 15 Pauline FAHMY, Université Laval. *Mixité et altérité : le rôle des sciences humaines.*
- 9 h 45 Jacques ARDOINO, Paris 8. *L'éducation en tant qu'altération et métissage.*
- 10 h 15 Pause
- 10 h 30 Jean MOISSET, Université Laval. *Pluriethnicité, pluralité culturelle et gestion scolaire au Québec.*
- 11 h 00 Marie-Louise LEFEBVRE¹ et Frédéric LEGAULT². ¹UQAM, ²Université Laval. *Pluriethnicité à l'école primaire : ses effets sur les attitudes scolaires et relationnelles des élèves migrants et non migrants.*
- 11 h 30 Discussion et commentaires
- 12 h 00 Dîner
- 13 h 30 Irène LÉPINE, UQAM. *De l'égalité des chances à la mise en valeur de la diversité.*
- 14 h 00 Ann ROBINSON, Université Laval. *La lutte des lesbiennes pour la reconnaissance de leurs droits au Canada.*
- 14 h 30 Philippe BATAILLE, Université de Montréal. *L'altérité comme fondement démocratique.*
- 15 h 00 Pause
- 15 h 15 Discussion et commentaires

La coopération dans la classe

Responsables : Michael SCHLEIFER et Marie-France DANIEL, CIRADE, UQAM

Éduquer, c'est socialiser les enfants et les initier à leur rôle de citoyen. En ce sens, on pourrait s'attendre à ce que la coopération constitue un des apprentissages les plus fondamentaux de l'école. Toutefois, il s'avère que l'école est essentiellement compétitive et individualiste. Aussi, de plus en plus de personnes engagées dans la cause de l'éducation s'insurgent contre la pédagogie traditionnelle, basée sur la compétition. Et, depuis les années 1970, on voit apparaître différentes méthodes coopératives dans diverses écoles.

Comme ces méthodes sont très différentes les unes des autres, et peuvent même s'opposer en termes de critères fondamentaux, il est très difficile de cerner le concept de coopération. Nous avons donc organisé, en 1992-1993, au Centre interdisciplinaire de recherche sur l'apprentissage et le développement en éducation (CIRADE), quatre séminaires de recherche multidisciplinaires présentant quatre conceptions différentes de la coopération (cognitive, psychosociale, affective, morale). Ces séminaires s'adressaient aux professeurs de l'Université du Québec à Montréal (UQAM). Bien que ces rencontres aient été très fructueuses, plusieurs questions sont demeurées sans réponse. Ce colloque international tente d'améliorer notre compréhension de la coopération et plus particulièrement de la coopération dans la classe. L'objectif majeur est de faire connaître et d'étudier les principales méthodes coopératives qui sont présentement utilisées dans les classes des écoles québécoises, canadiennes, américaines, asiatiques et australiennes. Nous croyons que cette mise en commun, parce qu'elle est internationale et multidisciplinaire (philosophes, psychologues et praticiens), peut nourrir de façon positive et significative les recherches à ce sujet, que ce soit sur les plans théorique ou expérimental.

Mardi 17 mai

R-2680

Président : Pierre LEBUIS

- 9 h 00 Catherine GARNIER¹ et Teresa THORKILDSEN². ¹UQAM, ²University of Chicago. *Conceptions psychosociales de la coopération.*
- 10 h 15 Pause
- 10 h 30 Marie-France DANIEL et Michael SCHLEIFER, UQAM. *Conceptions morales de la coopération.*
- 11 h 45 Dîner
- 13 h 00 Ann Margaret SHARP¹, Arsène RICHARD² et Christina SLADE³. ¹Montclair State College, New Jersey, ²Université de Moncton, ³University of Canberra, Australie. *Coopération, dialogue et raisonnement.*
- 15 h 00 Pause
- 15 h 15 Lim Tock KENG¹, Jean-Marie BOUCHARD², Lucie BENOÎT³ et Danielle JASMIN³. ¹Center for Applied Research in Education, National Institute of Education, Singapour, ²UQAM, ³Centre d'éducation interculturelle et de compréhension internationale. *Pratiques coopératives.*
- 17 h 00 Questions et discussion
- 18 h 00 Clôture du colloque

Études et recherches sur la pluriethnicité : état de la question et avenues de recherche

Responsables : Micheline LABELLE, titulaire, et Vered AMIT-TALAI, directrice adjointe, Chaire Concordia-UQAM en études ethniques

Ce colloque, organisé par la Chaire Concordia-UQAM en études ethniques, vise à souligner l'établissement de la Chaire à l'UQAM. Depuis novembre 1993, la Chaire est établie à l'UQAM pour un mandat de trois ans, soit jusqu'en juin 1996; elle logera ensuite à l'Université Concordia jusqu'en 1999. S'inspirant du thème du Congrès, « Sciences en mouvement », ce colloque a pour but de faire connaître les travaux de plusieurs chercheurs de diverses disciplines dont les objectifs de recherche incluent les dimensions de l'immigration, de la pluriethnicité, de la discrimination et du racisme. Les chercheurs proviennent d'universités québécoises, canadiennes et étrangères, et les séances sont placées sous la responsabilité de professeurs et de professeures de l'UQAM et de Concordia.

Les axes de recherche choisis sont à la fois particuliers et complémentaires et débouchent sur certaines convergences, à savoir la question de l'inclusion des immigrants et des minorités ethniques au Québec et au Canada, la dynamique des constructions identitaires et des relations interethniques dans divers contextes sociétaux, de même que les stratégies d'adaptation des institutions publiques, parapubliques et péripubliques à la diversité ethnoculturelle. Les axes retenus portent sur l'ethnicité et l'éducation; l'étude des préjugés, de la discrimination et des stratégies d'adaptation des immigrants et des minorités; la gestion de la diversité ethnoculturelle dans les organisations; l'ethnicité, la nation, les mouvements sociaux et l'État; l'accès aux services sociaux; la départementalisation des communautés ethniques et la question de leurs nouvelles articulations avec les pays d'origine, comme par exemple le cas de l'émergence du X^e département haïtien.

Mardi 17 mai

La citoyenneté et les revendications identitaires **A-1730**

Présidente : Micheline LABELLE, titulaire, Chaire Concordia-UQAM en études ethniques

- 8 h 30 Micheline LABELLE. Ouverture du colloque.
- 8 h 45 Jacqueline COSTA-LASCoux, Centre d'études de la vie publique (URA-CNRS), Paris. *La citoyenneté et les revendications identitaires*.
- 9 h 15 Commentaires et discussion

Ethnicité et éducation **A-1730**

Président : Perry SHEARWOOD, Université Concordia

- 10 h 00 Perry SHEARWOOD. Ouverture de la séance.
- 10 h 15 Ron MACKAY¹ et Alister CUMMING². ¹Université Concordia, ²Ontario Institute for Studies in Education. *Les effets du leadership multiculturel et anti-raciste sur les élèves du secondaire*. (Conférence en anglais).
- 10 h 30 Marie-Louise LEFEBVRE, UQAM. *Pluriethnicité à l'école primaire : ses effets sur les attitudes scolaires et relationnelles des élèves migrants et non migrants*.
- 10 h 45 Martha CRAGO et Alice ERIKS-BROPHY, Université McGill. *L'enseignement et les techniques d'apprentissage auprès des communautés autochtones du Québec*. (Conférence en anglais).

- 11 h 00 Anne LAPERRIÈRE, UQAM. *Ethnicité et culture commune dans deux écoles secondaires pluriethniques de quartiers francophone et anglophone*.
- 11 h 15 Pierre TOUSSAINT¹ et Michel S. LOUIS². ¹UQAM, ²IRFIQ. *L'intégration socio-scolaire d'enfants d'immigrants à Québec*.
- 11 h 30 Commentaires et discussion

Gestion de la diversité dans les organisations : avenues de recherche **A-1735**

Présidentes : Irène LÉPINE et Ginette LEGAULT, UQAM

- 10 h 00 Irène LÉPINE et Ginette LEGAULT. Ouverture de la séance.
- 10 h 15 Mona ABBONDANZA¹ et Irène LÉPINE². ¹UQTR, ²UQAM. *De la notion de minorité à celle de diversité dans l'organisation : une synthèse de la documentation empirique*.
- 10 h 30 Marie-Thérèse CHICHA, Université de Montréal. *Accès à l'égalité et gestion de la diversité dans le nouveau contexte économique*.
- 10 h 45 Nadège CHOUAT, Pluriel cabinet-conseil. *La question de la diversité des ressources humaines au Québec : où en sommes-nous ?*
- 11 h 00 Alain GOSSELIN, HEC, Université de Montréal. *Le point sur les priorités de recherche en matière de gestion de la diversité ethnique des ressources humaines*.
- 11 h 15 Carole SIMARD, UQAM. *Les administrations publiques et les immigrés*.
- 11 h 30 Commentaires et discussion

Préjugés, discriminations et stratégies d'adaptation : recherches récentes en psychologie sociale **A-1730**

Président : Richard Y. BOURHIS, UQAM

- 13 h 30 Richard Y. BOURHIS. Ouverture de la séance.
- 13 h 45 Anna-Beth DOYLE¹ et Frances ABOUD². ¹Université Concordia, ²Université McGill. *Le préjugé chez les enfants : études récentes*.
- 14 h 00 Donald E. TAYLOR, Université McGill. *Perception de discrimination collective c. personnelle : une énigme à expliquer*.
- 14 h 15 Richard LALONDE, Université York. *Stratégies d'actions personnelles et collectives face à la discrimination*.
- 14 h 30 Richard Y. BOURHIS et Céline Léna MOISE, UQAM. *Stratégies d'acculturation et perceptions intergroupes chez des Antillais à Montréal*.
- 14 h 45 Michel PAGÉ, Université de Montréal. *Les stratégies d'intégration des individus dans les sociétés pluralistes*.
- 15 h 00 Pause
- 15 h 15 Commentaires et discussion

Ethnicité et État : défis et enjeux pour le Québec et le Canada **A-1735**

Président : Daniel SALÉE, Université Concordia

- 13 h 30 Daniel SALÉE. Ouverture de la séance.
- 13 h 45 François ROCHER, Université Carleton. *Pluralisme et multiculturalisme : entre le multiculturalisme canadien et l'interculturalisme québécois*.
- 14 h 00 Marie McANDREW, Université de Montréal. *Pluralisme, égalité et justice dans les sociétés démocratiques : le rôle de l'État ?*
- 14 h 15 Eric SHRAGGE, Université McGill. *Ethnicité, mouvements sociaux et pouvoir : la communauté noire de Montréal*.
- 14 h 30 Alain BISSONNETTE, anthropologue et juriste indépendant. *Droits autochtones et autonomie gouvernementale : un détour par la prise en compte des conceptions du monde et des logiques en présence*.

- 14 h 45 Pause
- 15 h 00 Commentaires et discussion

Mercredi 18 mai

L'accès aux services sociaux : l'état de la question **A-1730**

Présidents : André JACOB¹ et David HOWES². ¹UQAM, ²Université Concordia.

- 9 h 00 André JACOB et David HOWES. Ouverture de la séance.
- 9 h 15 Gisèle LEGAULT, Université de Montréal. *Résultats de recherche sur les problèmes sociaux et de santé des jeunes familles immigrantes et leurs recours aux services sociaux et communautaires.*
- 9 h 30 Michel RAQUEPAS¹ et André JACOB². ¹Université de Montréal, ²UQAM. *Le partenariat entre les services sociaux publics et les ONG.*
- 10 h 00 Ernst JOUTHE, UQAM. *Pour une éthique de la différence dans l'intervention sociale en contexte pluriethnique.*
- 10 h 15 Joseph LÉVY, UQAM. *Déterminants de la santé mentale dans une population de réfugiés à Montréal.*
- 10 h 30 Pause
- 10 h 45 Commentaires et discussion

De la départementalisation des communautés ethniques et la question de leurs nouvelles articulations avec les pays d'origine : le cas du X^e département haïtien **A-1735**

Présidents : Georges ANGLADE et Franklin MIDY, UQAM

- 9 h 00 Georges ANGLADE et Franklin MIDY. Ouverture de la séance.
- 9 h 15 Georges ANGLADE. *Géographie d'une métaphore.*
- 9 h 30 Laënnec HURBON, CNRS, Guadeloupe. *Immigration et modes d'implantation dans la Caraïbe.*
- 9 h 45 Michel LAGUERRE, Université de Berkeley. *L'organisation transnationale de la famille : un cadre théorique.*
- 10 h 00 Franklin MIDY, UQAM. *Les relations des diasporas des pays d'accueil avec leur pays d'origine. Le cas de la communauté haïtiano-canadienne.*
- 10 h 15 Philippe ROUZIER, PNUD, République dominicaine. *Haïti au XXI^e siècle : la fin d'une ère de fermeture.*
- 10 h 30 Pause
- 10 h 45 Commentaires et discussion

Table ronde. Mission de l'université et réflexion institutionnelle sur le pluralisme et la pluriethnicité de la société québécoise. **A-2835**

Président : Claude CORBO, recteur de l'UQAM

- 14 h 00 • Khadiyatouh FALL, titulaire, Chaire d'enseignement et de recherches interethniques et interculturelles, UQAM
- 16 h 00 • André JACOB, président du Groupe de réflexion institutionnelle de l'UQAM sur les relations ethniques
- Elizabeth MOREY, coprésidente du Task Force on Multiculturalism, Université Concordia
- Vered AMIT-TALAI, directrice adjointe, Chaire Concordia-UQAM en études ethniques
- Claude LESSARD, doyen, Faculté des sciences de l'éducation, Université de Montréal
- Micheline LABELLE, titulaire, Chaire Concordia-UQAM en études ethniques

- 16 h 00 Cocktail **J-2805**
- à
- 18 h 00



« Empowerment » et pratiques sociales

Responsables : Francine DUFORT et Yann LE BOSSÉ, Université Laval

Les actions axées sur l'*empowerment*¹ des personnes et des communautés sont nées d'une remise en question des pratiques traditionnelles d'interventions sociales et des modèles théoriques qui les fondent. L'idée de l'*empowerment* fondée au départ sur une réappropriation active du pouvoir par la personne elle-même, le groupe ou la communauté a été perçue par plusieurs auteurs comme une véritable solution de remplacement à la prise en charge clinique des difficultés psychologiques et sociales rencontrées par les individus. L'intérêt croissant à l'égard de la notion d'*empowerment* est de plus en plus multidisciplinaire. Des travaux sur ce thème ont été récemment publiés dans le domaine des interventions féministes, du travail social, de la psychologie communautaire, de l'intervention en milieu familial, de la prévention et de la psychologie industrielle.

Cet intérêt a conduit au développement de modèles d'interventions utilisant l'*empowerment* à titre de processus ou d'objectif principal. Malheureusement, la majorité des travaux concernant l'*empowerment* ainsi que les modèles d'interventions qui en découlent sont de nature théorique et s'appuient presque exclusivement sur des prémisses d'ordre idéologique. Les quelques recherches empiriques centrées sur l'*empowerment* sont peu connues des intervenants. Par ailleurs, ces derniers réalisent parfois des interventions proches du modèle d'*empowerment* sans pour autant disposer d'un cadre conceptuel susceptible de les mettre en valeur et de les enrichir.

Le colloque vise donc à favoriser un dialogue formel entre praticiens et chercheurs. Un tel échange favorisera le développement de la connaissance sur les interventions visant l'*empowerment* et sur le concept lui-même.

¹ Bien qu'il existe plusieurs propositions d'équivalents francophones au terme « *empowerment* », aucune ne fait actuellement l'unanimité. Les organisateurs ont donc jugé préférable d'utiliser le mot « *empowerment* » afin de ne pas risquer d'introduire un biais sémantique en regard de la réalité à l'étude.

Mardi 17 mai

J-1140

Réflexion sur la pertinence du concept d'*empowerment* en regard de l'évolution des pratiques sociales

Président : Camil BOUCHARD, UQAM

- 9 h 00 Francine DUFORT, Université Laval. Ouverture du colloque.
- 9 h 15 Yves VAILLANCOURT, UQAM. *L'empowerment ne concerne pas seulement les personnes usagères des politiques sociales, mais aussi les intervenants et intervenantes qui dispensent ces politiques.*
- 9 h 30 Françoise BEAUREGARD, Fédération des familles et amis de la personne atteinte de maladie mentale. *L'empowerment, au jour le jour, dans une organisation de famille.*
- 9 h 45 Réjean FORTIN, UQAR. *L'empowerment comme processus appropriatif en éducation pour la santé.*
- 10 h 00 Catherine MARTIN, Direction de la santé publique. *Promotion de la santé, empowerment et pauvreté : réflexion à partir de ma pratique.*
- 10 h 15 Pause
- 10 h 30 Yann LE BOSSÉ, Université Laval. *Quelle est la réalité tangible que l'on traduit par l'expression « empowerment ».*

- 10 h 45 Yolande LÉPINE, Regroupement des intervenants et intervenantes d'action communautaire en CLSC. *L'action communautaire dans l'empowerment des communautés.*
- 11 h 00 François LAROSE, Université de Sherbrooke. *Empowerment, caractéristiques individuelles et pratiques sociales.*
- 11 h 15 Discussion
- 12 h 00 Yann LE BOSSÉ et Francine DUFORT, Université Laval. Synthèse et clôture du colloque.

COLLOQUE 412

Langue, éducation et travail

Responsables : Gisèle PAINCHAUD¹ et Pierre BOUCHARD². ¹Université de Montréal, ²Office de la langue française.

Les changements rapides qui surviennent dans la structure du marché du travail, dans le profil démographique de la main-d'œuvre et dans les nouvelles technologies de communication ont créé une situation critique sur le plan du développement des ressources humaines relativement aux compétences langagières, au Québec et au Canada, comme dans le reste du monde.

Des enquêtes réalisées au Canada, à la suite de celles menées auparavant aux États-Unis, indiquent que la capacité de lire et d'écrire des Québécois est un peu en dessous de la moyenne nationale. D'après ces résultats, il est certain qu'une certaine proportion des travailleurs éprouvent des difficultés sur les plans de la lecture et de l'écriture, et aussi sur celui de la connaissance du français. Parmi les employés qui ne sont pas nés au Québec ou ceux qui font partie des communautés culturelles, il se pourrait que la connaissance du français soit encore insuffisante pour accomplir avec aisance les tâches où la lecture et l'écriture entrent en jeu.

Mardi 17 mai

A-1980

Les jeunes face aux exigences linguistiques du marché du travail

Présidente : Gisèle PAINCHAUD, Université de Montréal

- 9 h 00 Gisèle PAINCHAUD. Ouverture du colloque.
- 9 h 45 Pause
- 10 h 00 Diane PACOM, Université d'Ottawa. *Les jeunes et l'analphabétisme dans le contexte des sociétés postmodernes : le cas des jeunes francophones de l'Ontario vivant dans des milieux urbains.*
- 10 h 30 Godelieve DEBEURME et Pierrette DUPONT, Université de Sherbrooke. *L'apprentissage du français au secondaire en lien avec le monde du travail.*
- 11 h 00 Annie MÉAR, Université de Montréal. *L'informatisation du travail et la littératie des jeunes travailleurs.*
- 11 h 30 Monika JEZAK, Université de Montréal. *L'analyse de la difficulté des tâches de littératie effectuées en milieu de travail.*
- 12 h 00 Dîner

Les besoins de formation linguistique des travailleurs immigrés

Présidente : Pierrette DUPONT, Université de Sherbrooke

- 13 h 30 Gilles THERRIEN et Jacques DESROSIERS, ministère de l'Éducation. *Les Néo-Québécois et la formation professionnelle au secondaire.*
- 14 h 00 Pierre BOUCHARD, Office de la langue française. *Les besoins en formation linguistique des travailleurs immigrés ou membres des communautés culturelles.*
- 14 h 30 Pierre JOLICOEUR, Office de la langue française. *Étude sur la formation linguistique en milieu de travail des personnes immigrées et des membres de communautés culturelles, dans la région de Montréal.*
- 15 h 00 Pause

Les compétences langagières requises en milieu de travail

Présidente : Alison D'ANGLEJAN, Université de Montréal

- 15 h 15 Khatoune TÉMISJIAN, Université de Montréal. *Analyse comparée des perceptions des employeurs et des employés relativement aux compétences langagières requises en milieu de travail.*

15 h 45 Jean RENAUD, INRS-Urbanisation. *La place des cours de langue et des emplois dans l'orientation linguistique des nouveaux immigrants.*

16 h 15 Réjean HUDON¹, Marie-France PARADIS¹, Fernand OTIS² et Lorraine SÉGUIN². ¹Commission scolaire des Découvreurs, ²Société québécoise de développement de la main-d'œuvre. *Développement d'une démarche de sensibilisation, de concertation et d'identification de réponses adaptées aux besoins de formation de base des travailleurs.*

16 h 45 Susan PARKS, Université de Montréal. *Le développement des compétences reliées à l'écriture en milieu de travail : question de langue ou question d'accès ?*

17 h 15 Pause

17 h 30 Lancement des Actes du colloque sur la problématique de l'aménagement linguistique (enjeux théoriques et pratiques). Colloque tenu les 5, 6 et 7 mai 1993 à l'Université du Québec à Chicoutimi, sous la direction de Jean Dolbec, directeur de la Maîtrise en linguistique à l'UQAC, et de Hubert Troestler, responsable régional de l'OLF au Saguenay-Lac-Saint-Jean.

Les actes sont publiés dans la collection « Langues et sociétés » de l'Office de la langue française.

Stratégies d'aide à l'intégration à l'emploi des personnes défavorisées : bilan et perspectives

Responsables : Ghislaine MORIN¹ et Bernard VACHON². ¹Ministère de la Sécurité du revenu, ²UQAM.

La problématique de l'intégration à l'emploi des personnes défavorisées est devenue cruciale dans une société qui a connu deux récessions en 10 ans. Ce colloque veut offrir une occasion aux personnes intéressées par cette question, chercheurs et acteurs des milieux gouvernementaux, universitaires et communautaires, de faire le point, d'échanger sur leurs travaux et d'ouvrir des perspectives. Le colloque commencera par une table ronde présentant le bilan de la recherche évaluative sur les stratégies d'aide à l'intégration à l'emploi aux États-Unis, en France, au Québec et au Canada. Une partie du colloque sera consacrée au renouvellement des approches de développement de l'emploi dans une vision prospective. Des travaux de recherche et des illustrations concrètes seront présentés lors de chaque atelier dans un cadre favorisant les échanges entre les intervenants des divers milieux.

Jeudi 19 mai

Table ronde. Bilan de la recherche sur les stratégies d'intégration à l'emploi. A-M050

- 9 h 00 Violette TRÉPANIÉ, ministre de la Sécurité du revenu. Ouverture du colloque.
- 9 h 15 Patrick NIVOLLE, Centre d'études sur l'emploi, Paris. *Lutte contre l'exclusion professionnelle : quelques repères pour l'action.*
- 9 h 35 David LONG, Manpower Demonstration Research Corporation, New York. *L'apport de la recherche américaine à la définition de politiques d'aide à l'intégration à l'emploi.*
- 10 h 00 Ghislaine MORIN, ministère de la Sécurité du revenu. *L'évaluation des programmes et l'évolution des politiques d'aide à l'intégration à l'emploi des prestataires de la sécurité du revenu du Québec.*
- 10 h 20 Lise MARTEL, Développement des ressources humaines Canada. *Les interventions de développement des ressources humaines à l'égard des personnes défavorisées.*
- 10 h 40 Pause
- 11 h 00 Questions
- 12 h 00 Dîner

Atelier 1. Aspects sociaux et psychologiques d'une démarche d'aide à l'intégration à l'emploi. A-M050

- 14 h 00 Jacques LIMOGES, Université de Sherbrooke. *L'intégration au travail : un besoin socio-psychologique persistant.*
- 14 h 20 Dominique CLAVIER, psychologue du travail, France. *Diagnostic d'une situation de crise.*
- 14 h 40 Jacques BERTRAND, La Relance. *Étude de l'impact d'un stage de réadaptation au travail sur la santé mentale et l'employabilité de jeunes adultes.*
- 15 h 00 Carole MEUNIER, Centre objectif travail de l'Estrie. *Les préalables à la réussite d'une démarche d'intégration à l'emploi.*
- 15 h 20 Lyne MONFETTE, Centre objectif travail de l'Estrie. *Repen- ser l'orientation avec des clientèles défavorisées.*
- 15 h 40 Pause
- 16 h 00 Questions et discussion

Atelier 2. Adaptation des stratégies de formation aux besoins et aux contraintes. A-2875

- 14 h 00 Jean-Claude LAVOIE, Centre de recyclage et d'employabilité de la main-d'œuvre de l'Estrie. *L'intégration à l'emploi des personnes analphabètes fonctionnelles.*
- 14 h 20 Pierre PRUD'HOMME, Chic Resto Pop. *Pas de formation sans d'abord la valorisation.*
- 14 h 40 Christian PAYEUR, Centrale de l'enseignement du Québec. *Comment transformer le rapport éducatif.*
- 15 h 00 Paul DECHÈNE, ministère de la Sécurité du revenu. *Former pour intégrer à l'emploi : l'apport de l'expérience américaine.*
- 15 h 20 Antoine BABY, Université Laval. *Notes méthodologiques sur l'évaluation du dispositif ISP (insertion sociale et professionnelle).*
- 15 h 40 Pause
- 16 h 00 Questions et discussion

Atelier 3. Restructuration de l'économie et dynamique d'exclusion. A-2820

- 14 h 00 Diane-Gabrielle TREMBLAY, Télé-Université. *Conjoncture économique et emploi : les nouvelles réalités des années 1990.*
- 14 h 20 Guy FRÉCHET, Université Laval. *Aspects sociaux des transitions sur le marché du travail.*
- 14 h 40 Marc VAN AUDENRODE et Paul STORER, UQAM. *Perspectives de réinsertion professionnelle des travailleurs déplacés peu éduqués.*
- 15 h 20 Pause
- 15 h 40 Questions et discussion

Vendredi 20 mai

Atelier 4. Développement local et concertation des ressources. A-M050

- 9 h 00 Bernard VACHON, UQAM. *Développement local, redéploiement économique et système socio-productif.*
- 9 h 20 Nicole LEMIEUX, ministère de la Sécurité du revenu. *Les emplois d'utilité collective à l'étranger : quels enseignements pour le Québec ?*
- 9 h 40 Pierre-Paul SÉNÉCHAL, ministère de la Sécurité du revenu. *Intégrer au travail les chômeurs de longue durée dans un contexte de pénurie d'emplois.*
- 10 h 00 Jean-François RUEL, Office des personnes handicapées du Québec. *Expérimentation d'une nouvelle formule de travail adapté et soutenu dans l'entreprise régulière.*
- 10 h 20 Louis FAVREAU, UQAM. *Le partenariat dans les stratégies d'aide à l'emploi des groupes défavorisés : mise en perspective autour d'un comité régional de relance.*
- 10 h 40 Pause
- 11 h 00 Questions et discussion
- 12 h 00 Dîner

Atelier 5. Stratégies d'aide à l'intégration à l'emploi : points de vue des acteurs. A-2885

- 9 h 00 Monique PROVOST¹ et André RÉGIMBALD². ¹Conseil canadien de développement social, ²Conseil de planification sociale d'Ottawa-Carleton. *Le discours des acteurs sur l'insertion sociale et professionnelle des jeunes : une comparaison Québec-Ontario.*
- 9 h 40 Micheline DUBÉ, Carrefour Relance. *Intervenir pour favoriser l'intégration à l'emploi dans le contexte des programmes gouvernementaux.*

- 10 h 00 Pause
- 10 h 30 Questions et discussion
- 12 h 00 Dîner

Atelier 6. Le partage du travail comme stratégie d'aide à l'intégration à l'emploi. A-2820

- 9 h 00 Gabriel GAGNON, revue *Possibles* et Université de Montréal. *Le partage du travail : stratégie de plein-emploi ou nouveau projet de société ?*
- 9 h 20 Louis TREMBLAY et Bernard LABELLE, Centrale des syndicats démocratiques. *L'intégration à l'emploi par le partage du travail : les possibilités et les limites.*
- 10 h 00 Pause
- 10 h 30 Questions et discussion
- 12 h 00 Dîner

Table ronde. Renouveau des approches de développement de l'emploi dans une vision prospective. A-M050

- 14 h 00 Présentation
- 14 h 10 Bernard VACHON, UQAM. *Trois clés pour une stratégie d'emploi : performance globale, développement local, partage du travail.*
- 14 h 30 Guy AZNAR, Guy Aznar Conseil, France. *Travailler moins pour travailler tous.*
- 14 h 50 Patrick NIVOLLE, Centre d'études sur l'emploi, Paris. *Stratégie locale de l'emploi et action globale ?*
- 15 h 10 Questions et discussion
- 16 h 00 Bernard VACHON, UQAM. Clôture du colloque.



COLLOQUE 415

La formation à la pratique de l'enseignement des mathématiques

Responsables : Richard PALLASCIO¹, Nicole NANTAIS² et Jean J. DIONNE³. ¹UQAM, ²Université de Sherbrooke, ³Université Laval.

Le colloque poursuit les objectifs suivants :

- mettre en évidence les objectifs de la formation des futurs professionnels et professionnelles de l'enseignement au primaire et au secondaire en mathématiques et les modèles de formation mis de l'avant dans différents milieux;
- établir l'apport dans la formation à la pratique des cours en didactique des mathématiques et celui de leur mise en application en classe de mathématiques;
- ouvrir des pistes d'intervention et de recherche nouvelles portant sur la formation des futurs professionnels et professionnelles de l'enseignement des mathématiques au secondaire ou au primaire, en relation avec les problèmes qui se posent.

Actuellement, sous la poussée du MEQ et du milieu de l'éducation primaire et secondaire, toute la formation des maîtres est requestionnée et repositionnée. Les universités procèdent actuellement à d'importants changements dans leurs programmes de formation des maîtres. Les pistes de recherche dans ce domaine, qui pourront émerger des échanges tenus lors du colloque, devraient déboucher sur des transformations dans les pratiques universitaires de formation, en particulier au chapitre de la formation à la pratique des enseignants et des enseignantes, souvent critiquée pour sa faible cohérence avec les enseignements plus théoriques.

Des approches et des modèles québécois et européens seront présentés et discutés.

Jeudi 19 mai

A-1980

Présidente : Nicole NANTAIS, Université de Sherbrooke

- 9 h 00 Richard PALLASCIO, UQAM. Ouverture du colloque.
- 9 h 15 Nadine BEDNARZ, Linda GATTUSO, Claudine MARY et Bernadette JANVIER, UQAM. *L'incidence d'un programme innovateur de formation à l'intervention en mathématiques au secondaire sur les représentations et pratiques de futurs enseignants en mathématiques.*
Jean J. DIONNE, Université Laval. Réaction.
Nicole NANTAIS, Université de Sherbrooke. Réaction.
- 10 h 30 Pause
- 10 h 45 Michèle LAVOIE et Céline GARANT, Université de Sherbrooke. *La formation pratique comme lieu privilégié de partenariat école et université.*
Gisèle LEMOYNE, Université de Montréal. Réaction.
Richard PALLASCIO, UQAM. Réaction.
- 12 h 00 Dîner
- Président : Richard PALLASCIO, UQAM
- 13 h 30 Ana Maria LOBO DE MESQUITA, IUFM de Lille. *Les directions de la recherche en Europe sur la formation des maîtres : perspectives et méthodes.*
Nadine BEDNARZ, UQAM. Réaction.
Anna SIERPINSKA, Université Concordia. Réaction.
- 15 h 00 Pause

15 h 15 André-Jean ROY¹, Hélène KAYLER² et Diane BIRON³. ¹Commission scolaire des Chutes de la Chaudière et Université Laval, ²UQAM, ³Université de Sherbrooke. *Le contenu de la formation à la pratique des futures enseignantes et des futurs enseignants au primaire en mathématiques.*

16 h 30 Nicole NANTAIS, Université de Sherbrooke. Clôture du colloque.

COLLOQUE 416

Gestion renouvelée des changements technologiques et gestion des ressources humaines

Responsables : Jean DUCHARME¹ et Réal JACOB². ¹UQAM, ²UQTR.

L'introduction de changements technologiques, et plus particulièrement l'introduction de nouvelles technologies, constitue un potentiel majeur d'amélioration de la compétitivité de nos organisations canadiennes et québécoises, tant en termes de productivité que de flexibilité et de qualité. Ces dernières années, le rythme de pénétration des nouvelles technologies s'est considérablement amélioré. En effet, un effort important de sensibilisation des principaux décideurs tant patronaux que syndicaux sur l'importance et l'urgence des changements technologiques dans la bataille de la compétitivité a été fait. Par ailleurs, un taux élevé d'échecs (50 % selon certaines études) dans l'implantation des changements technologiques amène le constat suivant : la nécessité d'une gestion sociale des changements technologiques, plus particulièrement des ressources humaines. Le choix d'une approche centrée sur le processus même d'introduction du changement technologique semble nécessaire sur trois plans : le plan épistémologique, le plan des cadres de référence et le plan opérationnel.

Mercredi 18 mai

Gestion renouvelée des changements technologiques et gestion des ressources humaines : les fondements R-M180

Président : Réal JACOB, UQTR

- 9 h 00 Réal JACOB. Ouverture du colloque.
- 9 h 10 Pierre-André JULIEN, UQTR. *Nature et importance des nouvelles technologies et défis de la compétitivité.*
- 9 h 40 Nicolas KAUFFMAN, UQTR. *Jalons pour une éthique du risque technologique.*
- 10 h 00 Jean DUCHARME, UQAM. *Le développement stratégique de l'organisation : pour une approche humaniste.*
- 10 h 20 Pause
- 10 h 45 Jean-Bernard CARRIÈRE, UQTR. *Gestion stratégique des transferts de technologies : un cadre de référence appliqué aux ressources humaines.*
- 11 h 05 Réal JACOB, UQTR. *Le changement technologique : les paradigmes technocentrique et anthropocentrique.*
- 11 h 25 Yves-Chantal GAGNON, ÉNAP. *Les acteurs et le système d'action concret qui les relie dans les changements technologiques.*
- 12 h 00 Dîner

Gestion renouvelée des changements technologiques et gestion des ressources humaines : les pratiques R-M180

Président : Jean DUCHARME, UQAM

- 14 h 00 Jean DUCHARME. Ouverture de la séance.
- 14 h 10 Gilles GUÉRIN, Université de Montréal. *Changement technologique et gestion stratégique des ressources humaines : un cadre de référence.*
- 14 h 30 Danièle RICARD, UQAM. *Une approche renouvelée de formation en contexte de changement technologique : l'organisation apprenante.*
- 14 h 50 Alain RONDEAU et Fazil CHOUAKRI, HEC. *Mobilisation et technologie : l'impact de l'implication des acteurs dans le développement d'un système d'information.*

15 h 10 Pause

15 h 30 Michel GRANT, UQAM. *Les changements technologiques et les relations patronales-syndicales : vers de nouvelles stratégies ?*

15 h 50 Roch LAFLAMME, Université Laval. *Les systèmes d'information en GRH : levier indispensable à une gestion proactive des ressources humaines.*

16 h 10 **Table ronde. Entreprises-universités.**

- François JOLY, vice-président réseau, Fédération des caisses Desjardins
- Gaétan LUSSIER, président, Weston Bakery
- Pierre JORON, directeur en ressources humaines, Association des hôpitaux du Québec

17 h 00 Lancement du collectif *Changement*

A-R415

technologique et gestion des ressources humaines : une conception renouvelée, sous la direction de Réal JACOB et Jean DUCHARME, publié chez Gaétan Morin inc. Collaborateurs : Diane BERTHELETTE, Jean-Bernard CARRIÈRE, Fazil CHOUAKRI, Alain ERALY, Yves-Chantal GAGNON, Michel GRANT, Gilles GUÉRIN, Pierre-André JULIEN, Nicolas KAUFFMAN, Roch LAFLAMME, Hugues LEYDET, Danièle RICARD, Alain RONDEAU.

COLLOQUE 418

L'enfant : savoirs, valeurs et normes

Responsables : Anne QUÉNIART¹ et Roch HURTUBISE². ¹UQAM, ²Université de Sherbrooke.

Ce colloque veut réunir des chercheurs et chercheuses intéressés aux représentations parentales et institutionnelles (professionnelles, scientifiques, législatives) de l'enfant. Dans les sociétés actuelles, on observe une multitude de débats sur les droits, l'intérêt et les libertés des enfants de même que sur la fonction et la norme parentales. L'enfant y apparaît comme un individu autonome et singulier qui possède des capacités de communication et de négociation avec ses parents et dont on doit favoriser le développement et l'expression. Ces représentations de l'enfant, si elles se développent dans des contextes familiaux et socio-économiques donnés, sont aussi alimentées par des savoirs et des expertises de sources diverses. Plus précisément, elles puisent aux définitions institutionnelles de l'enfant qui ont connu un développement important à la lumière des diverses réformes du droit, de l'organisation de la santé et des services sociaux. Les normes et les valeurs sociales de la parentalité sont, en effet, en voie de redéfinition. C'est à une réflexion sur cette mouvance que nous voulons convier des chercheurs des sciences humaines lors de ce colloque.

Mardi 17 mai

A-2875

Conférence d'ouverture

Présidents : Roch HURTUBISE et Anne QUÉNIART

- 17 h 15 Roch HURTUBISE et Anne QUÉNIART. Ouverture du colloque.
- 17 h 30 François DE SINGLY, Université de Paris V (Sorbonne). *L'enfant : un « jeu » de société entre les familles et les institutions.*
- 18 h 30 Discussion

Mercredi 18 mai

A-1990

Représentations parentales de l'enfant

Présidente : Isabelle LAMARRE, Cégep Maisonneuve

- 9 h 30 Nicole FLEURANT, Collège Édouard-Montpetit. *Adaptation et compensation : un nouveau modèle québécois d'éducation.*
- 10 h 00 Anne QUÉNIART, UQAM. *Conceptions de l'enfant et de la parentalité chez les mères de différents milieux sociaux.*
- 10 h 30 Pause
- 10 h 45 François FOURNIER, UQAM. *Trois figures contemporaines du rapport paternel à l'enfant : notre enfant, mon enfant, ton enfant.*
- 11 h 15 Germain DULAC, Centre d'études appliquées sur la famille, Université McGill, *Le complexe paternel.*
- 11 h 45 Dîner

Représentations institutionnelles de l'enfant

Président : Gilles HOULE, Université de Montréal

- 14 h 00 Janyne HOHL, Université de Montréal. *L'enfant « autonome » : le rôle des pratiques enseignantes en milieux pluri-ethniques.*
- 14 h 30 André TURMEL, Université Laval.
- 15 h 00 Renée JOYAL, UQAM. *De l'errance aux mauvais traitements. Lois anciennes et nouvelles concernant l'enfance.*
- 15 h 30 Pause
- 15 h 45 Françoise Romaine OUELLETTE, IQRC. *Références identitaires et filiation adoptive : la loi, les experts, la culture.*

16 h 15 Roch HURTUBISE, Université de Sherbrooke. *Des compétences parentales ou professionnelles ?*

16 h 45 Léon BERNIER, IQRC. Synthèse du colloque.

La périurbanisation au Québec : perspectives actuelles de recherche

Responsables : Gilles SÉNÉCAL¹, Pierre ANDRÉ² et Guy MERCIER³.
¹INRS-Urbanisation, ²Université de Montréal, ³Université Laval.

Ces dernières années, la question de l'étalement urbain a occupé le centre des débats et des recherches touchant les milieux périurbains. De nouvelles problématiques s'ajoutent, en particulier celles relatives à l'environnement et aux transformations que connaît l'agriculture périurbaine. Les relations entre la ville centre et la frange périurbaine demandent à être approfondies à la lumière des nouvelles tendances observées, notamment en ce qui a trait à la décentralisation des activités économiques. Par ailleurs, les différentes interventions gouvernementales en aménagement du territoire touchent aux principaux enjeux du développement urbain.

Le colloque réunira des spécialistes de trois centres de recherche intéressés par la problématique périurbaine (INRS-Urbanisation, département de géographie de l'Université de Montréal et le Centre de recherche en aménagement et en développement (CRAD) de l'Université Laval). Ils aborderont des thèmes très divers, qui témoignent de la complexité et de l'étendue des questions. Parmi les plus importantes, citons les tendances actuelles de l'étalement urbain à Montréal et à Québec; les conflits de localisation et les conflits d'utilisation du sol; la décentralisation des activités métropolitaines; la conservation des espaces naturels et les pressions urbaines; l'adaptation de l'agriculture; la dynamique spatiale des déchets solides; la géopolitique de l'étalement et de l'aménagement du territoire.

Jeudi 19 mai

J-1130

Les tendances et l'évolution de la forme urbaine à Montréal

Président : Pierre ANDRÉ, Université de Montréal

- 9 h 00 Pierre ANDRÉ, Guy MERCIER et Gilles SÉNÉCAL. Présentation des thèmes du colloque.
- 9 h 15 Yves BUSSIÈRES et Yves DALLAIRE, INRS-Urbanisation. *Périurbanisation et transport des personnes : le cas de Montréal.*
- 9 h 35 Gilles SÉNÉCAL, Marcel GAUDREAU et Serge DESROCHES, INRS-Urbanisation. *La planification urbaine et les espaces agricoles et naturels en milieu périurbain : le cas de Laval.*
- 9 h 55 William J. COFFEY et Réjean DROLET, UQAM, INRS-Urbanisation. *La décentralisation intramétropolitaine des activités économiques dans la région de Montréal (1981-1991).*
- 10 h 05 Commentaires et questions
- 10 h 20 Pause

L'adaptation au changement dans l'espace périurbain montréalais

Président : Guy MERCIER, CRAD, Université Laval

- 10 h 35 Claude MAROIS et Christopher BRYANT, Université de Montréal. *Transformations dans les espaces périurbains et changements d'utilisation du sol.*
- 10 h 55 Dominique ELBERT, Christopher BRYANT et Claude MAROIS, Université de Montréal. *Les changements de la composition de la main-d'œuvre des exploitations agricoles situées dans les espaces périurbains au sud de Montréal.*
- 11 h 15 Daniel LEMIRE, Claude MAROIS et Christopher BRYANT, Université de Montréal. *L'impact des décisions des exploitants agricoles sur l'aménagement du territoire et le redé-*

veloppement de l'agriculture : le cas de la frange périurbaine sud de Montréal.

- 11 h 35 Emmanuelle MARCHAND, Pierre ANDRÉ et Christopher BRYANT, Université de Montréal. *Impacts des projets industriels dans l'espace périurbain : le cas de Stalex à Blainville.*
- 11 h 55 Commentaires et questions
- 12 h 15 Dîner

Enjeu urbanistique et étalement urbain à Québec

Président : Gilles SÉNÉCAL, INRS-Urbanisation

- 13 h 30 François HULBERT, Université Laval. *Les enjeux géopolitiques de l'étalement urbain dans l'agglomération de Québec.*
- 13 h 50 Paul VILLENEUVE et Gilles CÔTÉ, CRAD, Université Laval. *Étalement urbain et conflits de localisation à Québec.*
- 14 h 10 Valérie NOVEMBER, Université de Genève. *Le risque urbain : nature et rôle dans l'espace géographique.*
- 14 h 30 Gilles RITCHOT, Guy MERCIER et Sophie MASCOLO, CRAD, Université Laval. *La dimension éthique de la mimésis d'appropriation en aménagement du territoire.*
- 14 h 50 Commentaires et questions
- 15 h 10 Pause
- 15 h 30 **Table ronde** présidée par Guy MERCIER. Marcel GAUDREAU¹, Claude MAROIS² et Gilles RITCHOT³. ¹INRS-Urbanisation, ²Université de Montréal, ³Université Laval. *Convergences des recherches en cours et tendances des recherches futures.*

Création et application de la loi pénale

Responsables : Pierre LANDREVILLE¹, Danielle LABERGE² et Alvaro PIRES³. ¹Université de Montréal, ²UQAM, ³Université d'Ottawa.

Dans le large registre du droit, le droit pénal occupe une place à la fois privilégiée et particulière. Le droit pénal est en effet un outil puissant de contrôle social et de répression. La criminalisation des comportements apparaît comme la forme la plus forte de contrainte qui puisse être exercée dans un but de régulation ou de dissuasion. Les débats récents autour de la pénalisation/dépénalisation de certains comportements l'illustrent bien. Avortement, violence conjugale, pornographie, ivresse au volant, utilisation des armes à feu, ces quelques exemples permettent de saisir à la fois la diversité des situations susceptibles de tomber sous le coup de la loi pénale — ou d'y être soustraites — et leur caractère souvent polémique sur le plan social. La question de la création, de la production de la loi pénale apparaît ici comme un enjeu déterminant : elle touche aussi bien la reconnaissance du caractère problématique d'une situation, le sens particulier qu'on lui attribue, la nature des stratégies sociales mises en œuvre (ou négligées), les groupes particulièrement visés ou épargnés et, enfin, l'organisme appelé à voir à l'application de cette règle pénale.

L'ensemble de ces questions touche nécessairement le second volet du colloque proposé, celui de l'application de la loi pénale. En effet, la création d'une norme n'implique nullement sa mise en œuvre. La norme a un caractère théorique, abstrait et peut très bien ne jamais avoir de conséquences concrètes. Un examen du droit pénal implique donc que l'on se penche aussi sur les différentes considérations qui président à son application. Sans faire l'examen complet de cette question, soulignons quelques éléments importants dans sa compréhension : le consensus social autour de la norme, l'identité sociale des groupes visés (leur capacité variable de se défendre, de prévenir ou d'arrêter l'application de la norme, etc.), l'existence d'organismes capables de faire appliquer la norme (leur pouvoir, leur crédibilité, les ressources réelles dont ils disposent) et les conséquences de l'application (la nature de la peine, sa forme, son intensité, son impact).

Mardi 17 mai

A-2580

- 9 h 00 Ouverture du colloque
- 9 h 10 **Conférence d'ouverture.** Pierre LASCOUMES, CNRS. *Formes répressives et formes disciplinaires dans le droit pénal contemporain.*
- 9 h 40 Discussion
- 10 h 15 Pause

Création de la loi

Président : Pierre LANDREVILLE, Université de Montréal

- 10 h 30 Alvaro PIRES, Fernando ACOSTA et André CELLARD, Université d'Ottawa. *La mise en forme de l'infraction dans le Code criminel canadien : enjeux théoriques.*
- 10 h 50 Fernando ACOSTA, Alvaro PIRES et Chantal COLLIN-DUNN, Université d'Ottawa. *Enjeux méthodologiques de la notion d'infraction dans le Code criminel canadien.*
- 11 h 10 Discussion
- 12 h 00 Dîner

Renvoi et fonctionnement des tribunaux

Présidente : Danielle LABERGE, UQAM

- 14 h 00 Isabelle GAGNON et Sylvain TREMBLAY, Université de Montréal. *Le renvoi au pénal par les agences de sécurité privées.*
- 14 h 20 Bruno THÉORÉT, Université de Montréal. *La détention provisoire et la remise en liberté à la Cour du Québec à Montréal.*
- 14 h 40 Marie-Marthe COUSINEAU, Université de Montréal. *Libre ou détenu : deux voies de circulation dans le système pénal.*
- 15 h 00 Discussion
- Pause

Mesures et populations pénales

Président : Fernando ACOSTA, Université d'Ottawa

- 15 h 15 Dominique ROBERT, Université de Montréal. *La libération conditionnelle au Canada : transformation des discours et des législations.*
- 15 h 35 Katerine MELOCHE, Université de Montréal. *Incarcération au Québec : l'impact des politiques et des pratiques pénales.*
- 15 h 55 Patrice LAPLANTE, Université de Montréal. *Transformations des populations pénitentiaires au Québec de 1970 à 1992.*
- 16 h 15 Discussion

Mercredi 18 mai

A-2580

Féminisme et intervention pénale

Présidente : Marie-Marthe COUSINEAU, Université de Montréal

- 9 h 30 Colette PARENT, Université d'Ottawa. *Éthique féministe et intervention pénale.*
- 9 h 50 Sylvie FRIGON, Université d'Ottawa. *Le syndrome de la femme battue : stratégie de disqualification ou de résistance des femmes en droit.*
- 10 h 10 Chantal LAVERGNE, Université de Montréal. *La construction pénale de la violence conjugale au Québec.*
- 10 h 30 Joane MARTEL, UQAM. *Gérer le vivant : vers un nouvel usage du droit pénal.*
- 10 h 50 Pause
- 11 h 05 Discussion
- 12 h 00 Dîner

Santé mentale et justice pénale

Président : Jacques LAPLANTE, Université d'Ottawa

- 14 h 00 Daphné MORIN, UQAM. *Les nouvelles dispositions du Code criminel canadien en matière de troubles mentaux : conflit ou collusion entre le système pénal et le système psychiatrique ?*
- 14 h 20 Marie ROBERT, UQAM. *Les rapports d'expertise psychiatrique : le problème de la détermination de l'aptitude à subir son procès.*
- 14 h 40 Christiane CARDINAL, UQAM. *Le traitement judiciaire différentiel des personnes souffrant de problèmes de santé mentale.*
- 15 h 10 Discussion
- 15 h 45 Pause

Violence familiale et justice pénale

Présidente : Colette PARENT, Université d'Ottawa

- 16 h 00 Jacques LAPLANTE, Université d'Ottawa. *La violence familiale : problème médical ou problème pénal ?*
- 16 h 20 Marie-Angèle GRIMAUD, Université de Montréal. *Pour une nouvelle définition de l'inceste en droit pénal canadien.*
- 16 h 40 Sonia GAUTHIER, UQAM. *Trajectoire et profil des causes de violence conjugale entendues à la Cour du Québec à Montréal.*
- 17 h 10 Discussion

Les groupes : la conceptualisation et la théorisation en tant que préalables à la recherche, à la formation et à l'intervention

Responsables : Simone LANDRY¹ et Luc BRUNET². ¹UQAM, ²Université de Montréal.

« Rien n'est plus pratique qu'une bonne théorie », écrivait Kurt Lewin, il y a déjà bien des lunes. Nos pratiques de formation, d'intervention et de recherche nous ont amenés à forger nos propres conceptualisations de ce qu'est un groupe, restreint ou large, formel ou informel, et à développer nos propres modèles et théories, qu'il s'agisse de théories englobantes ou partielles. Ces conceptualisations s'appliquent en effet au groupe lui-même, aux phénomènes que l'on y rencontre, aux structures qui s'y développent. Elles se sont construites en fonction de nos champs de recherche, d'intervention, de formation, c'est-à-dire de nos champs de *pratique* du groupe restreint ou large.

Nous avons choisi, depuis quelques années, de mettre en commun nos travaux et réflexions, dans le but d'en arriver à créer un réseau de chercheurs et chercheuses dont l'objet principal de recherche — mais aussi d'intervention et de formation — est le groupe. Le colloque de 1993 a vu naître le besoin de nous informer les uns les autres sur nos propres conceptualisations du groupe. Il s'agit là d'un préalable au développement d'un langage commun.

Le présent colloque est donc un effort de partage de nos conceptualisations de l'entité groupale, de définition de nos concepts et de leur articulation entre eux. Ces conceptualisations sont issues des problématiques élaborées dans le cadre de nos recherches et interventions. Elles ont valeur épistémologique et fonction heuristique. Les participants et participantes au colloque présenteront donc ces efforts de conceptualisation, soit à partir de leurs réflexions théoriques, soit encore en prenant comme point de départ les résultats de leurs recherches et interventions.

Mercredi 18 mai

A-1745

Le groupe, conceptualisation et théorisation I

Président : Luc BRUNET, Université de Montréal

- 9 h 00 Luc BRUNET. Ouverture du colloque.
- 9 h 15 Simone LANDRY, UQAM. *La notion de groupe : du sens commun au concept scientifique.*
- 9 h 40 Claude LEMOINE, Université de Rouen. *Les tribulations d'une notion : des obstacles à l'analyse du groupe au travail en équipe.*
- 10 h 05 Pierre DESCHÈNES, Université de Sherbrooke. *Une définition systémique du concept de groupe : source d'une distinction nécessaire entre un système-groupe et des systèmes connexes (rassemblement d'individus, équipes...).*
- 10 h 25 Pause
- 10 h 40 Commentaires et discussion
- 12 h 00 Dîner

Le groupe, phénomènes et applications

Président : André SAVOIE, Université de Montréal

- 14 h 00 Clément CHABOT et Geneviève LORTIE. *La cohésion dans les groupes informels, définition et mesure.*
- 14 h 20 Johanne SAINT-CHARLES, UQAM. *Enseigner le pouvoir dans les groupes.*

14 h 40 Estelle HOPMEYER, Université McGill. *A Comparative Study of Family Bereavement Groups.*

15 h 00 Pause

15 h 15 Daniel TURCOTTE, Lise DARVEAU-FOURNIER et Jocelyn LINDSAY, Université Laval. *L'utilisation du groupe dans l'intervention en service social : nature et contraintes.*

15 h 35 Gilles DESHAIES, Université Laval. *Quelques éléments éducatifs des groupes restreints.*

15 h 55 Commentaires et discussion

Jeudi 19 mai

A-1745

Le groupe, conceptualisation et théorisation II

Président : Pierre DESCHÈNES, Université de Sherbrooke

- 9 h 00 André JACQUES, UQAM. *Quelques énoncés psychanalytiques sur les groupes et leurs membres.*
- 9 h 25 Pierre MONGEAU, UQAR. *Conceptions implicites du groupe.*
- 9 h 50 Luc BRUNET, Université de Montréal. *Signification et rôle des groupes informels dans l'organisation.*
- 10 h 15 André BRIAND, UQAM. *Les théories sur les groupes expliquent-elles adéquatement les processus de comité? NON.*
- 10 h 40 Pause
- 11 h 05 Commentaires et discussion
- 12 h 00 Dîner

L'équipe de travail

Présidente : Simone LANDRY, UQAM

- 14 h 00 André SAVOIE, Université de Montréal. *Définition de l'équipe de travail.*
- 14 h 20 Harold MENDES, Unité de recherche des Forces canadiennes. *Vérification empirique d'un modèle conceptuel d'une équipe de travail.*
- 14 h 40 Martin VILLEMURE et Hélène LETARTE, Université de Montréal. *Les répercussions de la cohésion sur l'efficacité des équipes de travail : une méta-analyse.*
- 15 h 00 Pause
- 15 h 15 Guy BEAUDIN, Université de Montréal. *Les indicateurs de l'efficacité des équipes de travail.*
- 15 h 35 Vinh Du NGYEN, Université de Montréal. *Les déterminants de l'efficacité des équipes de travail.*
- 15 h 55 Commentaires et discussion
- 16 h 45 Simone LANDRY, UQAM. Clôture du colloque.

Les difficultés d'apprentissage scolaire au Québec

Responsables : Michelle COMEAU¹ et Georgette GOUPIL². ¹Université de Montréal, ²UQAM.

Parmi les clientèles d'élèves en difficulté, les élèves en difficulté d'apprentissage présentent le plus haut taux de prévalence. Depuis quelques années, les chercheurs universitaires québécois se penchent sur la problématique particulière à ces élèves sous plusieurs angles — celui de leurs stratégies d'apprentissage, de leurs stratégies en lecture et en mathématiques, celui des caractéristiques psychosociales de ces élèves — de même que sur les services d'orthopédagogie qui leur sont offerts. Ces recherches visent non seulement à accroître les connaissances relatives à ces études mais également à prévoir des services adaptés à leurs besoins.

Mercredi 18 mai

A-2820

Caractéristiques psychosociales et stratégies d'aide à l'apprentissage

Présidente : Georgette GOUPIL, UQAM

- 8 h 30 Michelle COMEAU, Université de Montréal. Ouverture du colloque.
- 8 h 45 Pierre POTVIN, UQTR. *Caractéristiques d'élèves de maternelle selon qu'ils sont considérés comme attachants, préoccupants, indifférents ou rejetés.*
- 9 h 10 Louise PARADIS, UQTR. *Perceptions comparées du fonctionnement scolaire d'élèves, à la fin de la maternelle et au début de la première année.*
- 9 h 35 Nicole VAN GRUNDERBEECK et Chantal DESTREMPES, Université de Montréal. *Gestion mentale et enseignement de la lecture à des élèves en difficulté d'apprentissage.*
- 10 h 00 Pause
- 10 h 15 Jean-Yves LÉVESQUE et Hélène BALTHAZAR, UQAR. *Prévenir et diminuer les difficultés d'apprentissage par une pédagogie des évocations.*
- 10 h 40 Louise JULIEN, UQAM. *Le concept de la notion d'aide dans le développement et la capacité d'écriture chez les enfants en difficulté d'apprentissage.*
- 11 h 05 Pascale BLOUIN, UQTR. *L'enseignement d'un savoir spécifique aux élèves en difficulté d'apprentissage : un nouveau modèle de rééducation.*
- 11 h 30 Commentaires et discussion
- 12 h 00 Dîner

Caractéristiques d'apprentissage et services d'orthopédagogie

Présidente : Michelle COMEAU, Université de Montréal

- 14 h 00 Jacques TARDIF, Université de Sherbrooke. *Quelques balises pour une approche cognitive avec des élèves en difficulté d'apprentissage.*
- 14 h 25 Monique DOYON et Georgette GOUPIL, UQAM. *Étude descriptive du processus d'évaluation des élèves en difficulté d'apprentissage utilisé par les orthopédagogues.*
- 14 h 50 Nathalie TRÉPANIÉ et Michelle COMEAU, Université de Montréal. *Les attitudes d'enseignantes quant aux modèles de services d'orthopédagogie offerts aux élèves en difficulté d'apprentissage.*
- 15 h 15 Georgette GOUPIL¹ et Michelle COMEAU². ¹UQAM, ²Université de Montréal. *Étude descriptive des perceptions*

d'orthopédagogues sur les services offerts à des élèves en difficulté d'apprentissage.

15 h 40 Commentaires, questions et synthèse

16 h 30 Lancement du livre de Nicole VAN GRUNDERBEECK : *Les difficultés en lecture. Diagnostic et pistes d'intervention.* Gaëtan Morin éditeur, 1994.

Démocratie et NTIC : vers une nouvelle alliance ?

Responsables : Henri CLARET¹, François DEMERS² et Gilles WILLETT². ¹Université du Québec, ²Université Laval.

La révolution technologique actuelle est loin d'être tranquille, malgré les apparences introduites par la remarquable efficacité des Nouvelles Technologies d'Information et de Communication et leur *convivialité* — si recherchée dans un contexte de concurrence féroce entre fournisseurs de matériel (de plus en plus performant, de moins en moins cher, de plus en plus facile à manipuler, etc.).

Cette situation aboutit à une sorte de résignation : les NTIC étant partout, il suffirait donc de les utiliser, de « faire avec » ! Les pires dangers appréhendés seraient désormais contrôlés par la sécurité informatique et les diverses commissions des droits et libertés ou d'éthique... Et on n'oserait même plus invoquer l'ombre de *Big Brother* pour ne pas se faire traiter de pisse-vinaigre...

Pourtant, que connaît le grand public des véritables *potentialités* tout comme des *dangers induits* très réels des NTIC ? Bien peu de choses, en fait, au-delà des discours idéologiques ou des arguments commerciaux d'apparence technique.

Si l'opposition simpliste et manichéenne entre l'idyllique d'une part et le démoniaque d'autre part (*l'Enfer* ou le *Paradis*) est bien dépassée, une *analyse critique vigoureuse* reste à faire, sans complaisance comme sans réticence. Elle a commencé d'ailleurs, notamment dans nombre de centres universitaires de recherche, mais généralement de façon très sectorielle (parce que « pointue ») et très discrète (réservée à ceux et celles « qui savent », donc élitiste).

L'ambition du colloque est de deux ordres :

1- tout d'abord de contribuer à une **vulgarisation** de haut niveau en tentant de démystifier la trop naïve (ou trop « intéressée » !) utilisation passive et résignée des NTIC, en faisant mieux ressortir à cette fin les énormes *potentialités* des NTIC de même que les *dangers* considérables dus non seulement à certains effets pervers mais à la logique même de la Technique considérée isolément;

2- de proposer ensuite une prise en compte raisonnée des NTIC, en réalisant ce qu'on pourrait qualifier d'une **nouvelle alliance**, d'autant plus active et audacieuse qu'elle serait basée sur une meilleure connaissance des réalités et des enjeux.

Le colloque sera articulé en quatre volets :

- I- La question des droits et libertés (*Big Brother* n'est pas au placard !)
- II- Éducation-formation : de quelle « école » s'agit-il désormais ?
- III- La communication : critiques, paradoxes, dilemmes et... mystification
- IV- L'appropriation sociale des NTIC : problématique et expérimentations

Mercredi 18 mai

J-2940

La question des droits et libertés (*Big Brother* n'est pas au placard !)

Présidente : Claude THOMASSET, UQAM

- 9 h 00 Ouverture du colloque
- 9 h 15 René LAPERRIÈRE, UQAM. *Le contrôle juridique de l'informatisation et la démocratie représentative.*
- 11 h 30 André OUIMET, CAI. *Vie privée et nouvelles technologies de l'information.*
André VITALIS, Université de Bordeaux III. *Usages des NTIC et citoyenneté.*
Pause

James RULE, NY State University. *Vers un droit de propriété de l'information personnelle.*

Pierrôt PÉLADEAU, Projetaccès, Montréal. *Les technologies de l'information à l'épreuve des libertés : le retour inattendu du Sujet.*

- 12 h 00 **Conférence.** Roger LESGARDS, ex-président de la Cité des sciences de La Villette à Paris et président du Cercle
- 13 h 00 Condorcet. *Les sirènes de la technoscience : entre mythe et réalité, science et démocratie.*

Éducation-formation : de quelle « école » s'agit-il désormais ?

Président : François DEMERS, Université Laval

- 14 h 00 Lina TRUDEL, ICEA. *Éducation et nouvelles technologies : à voie royale pour l'éducation continue ?*
- 17 h 30 Alain BRIOLE, IUT, Université de Montpellier I. *L'enseignement à distance : nouvelle solution ou nouveaux problèmes pour le management des ressources humaines ?*
Sylvie CRAIPEAU, Institut national des télécommunications, Paris. *Stratégies d'appropriation des NTIC : du mythe à la réalité. Le cas du télétravail.*
Pause

André NOY, ISIM, Université de Montpellier I. *La démocratie piégée ou renouvelée par les NTIC ? (Usages pédagogiques des NTIC).*

Ahmed REMITA, Maison de la culture, Constantine, Algérie. *L'Algérie et les nouvelles technologies de la communication. (Une pédagogie du « passage ».)*

Jeudi 19 mai

J-2940

La communication : critiques, paradoxes, dilemmes et... mystification

Président : René LAPERRIÈRE, UQAM

- 9 h 00 Serge PROULX, UQAM. *Le mythe de la société de l'information : une critique de l'idéologie de la communication.*
- 12 h 00 Nathalie VERRET, Université Laval. *Marketing, interactivité et tâtonnements : le cas Vidéoway de Vidéotron.*
Gilles WILLETT, Université Laval. *Les NTIC et les discours politiques américains et canadiens.*
Pause
François DEMERS, Université Laval. *Impacts des NTIC : déstructuration (et restructuration ?) du journalisme.*
Henri CLARET, UQ-GRINT. *Les téméraires aventures électroniques des cybernanthropes de l'an 2015.*
Roselyne ALLEMAND, Université de Metz. *Les limites démocratiques à la liberté d'usage des NTIC : le cas du câble et du satellite en Europe.*

L'appropriation sociale des NTIC : problématique et expérimentations

Président : Gilles WILLETT, Université Laval

- 14 h 00 Andrée FORTIN et Hélène PRÉVÔT, Université Laval. *Groupes populaires, informatique et télématique.*
- 17 h 30 Daniel BÉGAR, C3S Languedoc-Roussillon. *La carte à mémoire dans les Mutuelles de France : analyse d'une tentative d'appropriation sociale.*
Robert DUPUIS, Louis-Claude PAQUIN, François BLANCHARD et Claude THOMASSET, UQAM. *L'appropriation sociale des technologies : du mythe à la réalité. Le cas de Loge-expert.*
Pause

4

Jean-Claude NÉMERY, CRDT, Université de Reims. *Démocratie locale et NTIC. Recherches sur le système relationnel des niveaux de pouvoir État-collectivités locales.*

Pierre BEAUDET et Stéphan CORRIVEAU, Nouvelles solidarités. *Communication alternative, alternative pour le développement.*

Mohamed BEN SALAH, Université d'Oran, Algérie. *Les aléas et les mythes des moyens modernes d'information et de communication : l'expérience algérienne.*

17 h 45 Présentation de la revue *Vecteurs*



Jeunes adultes et précarité : contraintes et alternatives

Responsables : Danielle DESMARAIS¹, Monique PROVOST², Jean-François RENÉ² et René SIMARD³. ¹LAREHS, UQAM, ²Conseil canadien de développement social, ³Conseil permanent de la jeunesse.

Au cœur des années 1990, la période de la jeunesse se révèle, pour une portion importante de jeunes, sérieusement altérée par les mutations sociales actuelles. Des mutations qui frappent les jeunes parfois dès leur enfance (ex. : éclatement et transformation des modèles familiaux) et plus généralement au moment même de leur entrée dans la vie « adulte », avec la crise de l'emploi, la difficile quête d'une formation professionnelle adéquate, la recherche d'une stabilité affective et la formulation d'un projet de parentalité.

En fait, de nombreux observateurs constatent que les voies d'accès à l'autonomie, comprises antérieurement comme autant de démarches ou d'options possibles vers l'installation et l'intégration dans la société, sont devenues bien souvent obsolètes. Et c'est probablement le concept de « précarité » qui est le plus apte à rendre compte de ce virage (précarité dans l'emploi, dans la vie affective, etc.). Une précarité bien sûr relative, dont l'ampleur varie en fonction de divers facteurs (origine socio-économique, sexe, scolarité, appartenance ethnique, etc.).

Cependant, de tels changements structurels ne gommement nullement toute la vitalité présente chez les jeunes. S'en dégagent de multiples formes d'agréations, de pratiques, de modes de vie, de recherches personnelles. Une vitalité donc, qui témoigne de l'affirmation des jeunes comme sujets et acteurs de leur histoire. De nombreux jeunes se refusent à n'être que le produit des changements structurels. Ils essaient, à leur façon, d'aller plus loin, d'ouvrir des pistes et peut-être même annoncent-ils ici des changements sociaux majeurs.

Mercredi 18 mai

R-M160

Conférence d'ouverture

Présidente : Danielle DESMARAIS, UQAM

- 9 h 00 Danielle DESMARAIS. Ouverture du colloque.
- 9 h 15 Olivier GALLAND, Observatoire sociologique du changement, CNRS. *Sociologie de la jeunesse en France : bilan et perspectives.*
- 10 h 00 Commentaires et discussion
- 10 h 15 Pause

Table ronde. Situation socio-économique des jeunes : portrait et enjeux.

Président : Michel PHILIBERT, Conseil permanent de la jeunesse

- 10 h 30 Diane Gabrielle TREMBLAY, UQAM. *Les emplois non standard des jeunes : piège ou passerelle.*
- 10 h 45 René SIMARD, Conseil permanent de la jeunesse. *La pauvreté des jeunes et des jeunes familles : une réalité ignorée et banalisée.*
- 11 h 00 Marc André DENIGER, Institut universitaire de gérontologie sociale. *La production des politiques de la jeunesse dans un contexte de crise structurelle.*
- 11 h 15 Laurier CARON, CEQ. *Quelle formation pour assurer une intégration socio-professionnelle adéquate ?*
- 11 h 30 Renée B. DANDURAND, INRS-IQRC. *Les jeunes adultes et la famille.*

11 h 45 Commentaires et discussion

12 h 30 Dîner

Insertion économique : bilan de recherche

Président : Patrick VILLENEUVE, Université de Montréal

- 14 h 00 Viviane PORTEBOIS, Monique PROVOST et Jean-François RENÉ, Conseil canadien de développement social. *Pauvreté et insertion socio-économique : le point de vue des jeunes familles montréalaises.*
- 14 h 20 Jean-François MANÈGRE, Conseil des communautés culturelles et de l'immigration. *La situation économique et sociale des hommes d'origine haïtienne à Montréal.*
- 14 h 40 Jean-Marc FONTAN, UQAM. *L'entreprise sociale : une voie d'insertion chez les moins de 30 ans.*
- 15 h 00 Carole LÉVESQUE, Hélianthe. *Précarité sociale, précarité professionnelle chez les jeunes adultes inuit du Nord québécois.*
- 15 h 20 Commentaires et discussion
- 15 h 30 Pause

Insertion économique : bilan d'intervention

Président : Patrick VILLENEUVE, Université de Montréal

- 15 h 45 Yvan TREMBLAY, Formétal. *Formétal : une contribution à l'insertion professionnelle des jeunes.*
- 16 h 05 Denise JULIEN¹, Michèle DUVAL² et Jean-Claude GUÉRARD³. ¹CLSC des Hautes-Laurentides, ²UQAM, ³HEC. *Défi-Autonomie d'Antoine-Labelle ou comment transformer des besoins en stratégie de développement local.*
- 16 h 25 René ROY, Opération Placement Jeunesse. *« L'activité de travail » comme moyen d'intégration sociale.*
- 16 h 45 Fabiola GAGNON, SPRINT. *Jeux d'ombre et de lumière : des enjeux dans le développement de l'employabilité.*
- 17 h 05 Commentaires et discussion

Jeudi 19 mai

R-M160

Pratiques sociales : bilan de recherche

Présidente : Louise BISSON, Conseil permanent de la jeunesse

- 9 h 00 Léon BERNIER et Renée B. DANDURAND, INRS-IQRC. *Conditions d'émergence et calendrier d'actualisation du projet procréatif chez les jeunes adultes : une comparaison hommes-femmes.*
- 9 h 20 Jean-Marie BOISVERT, Madeleine BEAUDRY, Robert LADOUCEUR et Mark FREESTON, Université Laval. *Perception de la vie de couple et de la prévention prémaritale.*
- 9 h 40 À confirmer
- 10 h 00 Commentaires et discussion
- 10 h 15 Pause

Pratiques sociales : bilan d'intervention

Présidente : Louise BISSON, Conseil permanent de la jeunesse

- 10 h 30 Jacques BOURGEOIS, Centre de santé Sainte-Famille. *Des initiatives de jeunes en région éloignée.*
- 10 h 50 Janet MARK, Centre d'amitié autochtone de Val-d'Or. *L'intervention en milieu autochtone.*
- 11 h 10 À confirmer
- 11 h 30 Elizabeth MARTIN, Hébergement jeunesse Le Tournant. *Un aperçu des pratiques et des services dans le réseau de l'hébergement jeunesse.*
- 11 h 50 Commentaires et discussion
- 12 h 15 Dîner

4

Précarité et projets de vie : bilan de recherche

Présidente : Viviane PORTEBOIS, Conseil canadien de développement social

- 14 h 00 Jean-François RENÉ, Conseil canadien de développement social. *Itinéraires de vie précaire : donner un sens au présent.*
- 14 h 20 Madeleine GAUTHIER, INRS-IQRC. *Contournement et détournement des contraintes : l'expérience des jeunes travailleurs.*
- 15 h 00 Danielle DESMARAIS¹, Christine LEFEBVRE² et Monique PROVOST². ¹UQAM, ²Conseil canadien de développement social. *Précarité en emploi et stratégies identitaires chez les jeunes adultes montréalais.*
- 15 h 20 Commentaires et discussion
- 15 h 30 Pause

Table ronde. Des jeunes répondent aux chercheurs-e-s et aux intervenant-e-s.

Présidente : À déterminer

- 15 h 45 Table ronde
- 16 h 15 Commentaires et discussion
- 16 h 30 Clôture du colloque

COLLOQUE 458
Jeunes adultes et précarité : contraintes et alternatives

Responsables : Danielle DESMARAIS¹, Monique PROVOST², Jean-François RENÉ¹ et René TREMBLAY¹, UQAM
¹Conseil canadien de développement social, ²Conseil canadien de développement de la jeunesse

Au cours des années 1990, la précarité de la jeunesse a été définie par les chercheurs en tant que situation de précarité, c'est-à-dire une situation de vie précaire qui se caractérise par une instabilité et une incertitude dans l'emploi, le logement, les revenus, etc. Cette situation est souvent associée à une faible qualification professionnelle, à un faible niveau de formation et à un faible statut social. En fait, de nombreux observateurs constatent que les jeunes de moins de 30 ans, comparativement aux adultes, ont des difficultés à accéder à l'emploi, à la formation et à l'intégration dans la société. Cette situation est souvent associée à une faible qualification professionnelle, à un faible niveau de formation et à un faible statut social. En fait, de nombreux observateurs constatent que les jeunes de moins de 30 ans, comparativement aux adultes, ont des difficultés à accéder à l'emploi, à la formation et à l'intégration dans la société. Cette situation est souvent associée à une faible qualification professionnelle, à un faible niveau de formation et à un faible statut social.

Compte tenu de ces constatations, il devient intéressant de s'interroger sur les conditions de vie des jeunes et de rechercher des moyens de leur offrir des alternatives. Cette situation est souvent associée à une faible qualification professionnelle, à un faible niveau de formation et à un faible statut social. En fait, de nombreux observateurs constatent que les jeunes de moins de 30 ans, comparativement aux adultes, ont des difficultés à accéder à l'emploi, à la formation et à l'intégration dans la société. Cette situation est souvent associée à une faible qualification professionnelle, à un faible niveau de formation et à un faible statut social.

R-M180

Mardi 18 mai

Présidente : Danielle DESMARAIS, UQAM
9 h 00 Danielle DESMARAIS, UQAM. *Quelques réflexions sur la précarité des jeunes adultes.*

10 h 30 René TREMBLAY, UQAM. *Les emplois non qualifiés des jeunes : enjeux et perspectives.*

COLLOQUE 427

Les études aux cycles supérieurs au Québec : des enjeux économiques, sociaux et culturels

Colloque organisé par l'Institut québécois des colloques étudiants

Responsables : Ghislaine BRUNELLE (IQCE), Patrick LAHAIE (FEUQ),
Stéphanie VENNES (FECQ), Éric LAFERRIÈRE (RACSQ)
et Robert MARTIN (FAEUQEP)

Coordonnateur de projet : Joël BÉLANGER (847-0343)

La recherche universitaire est un vecteur majeur de développement de la société québécoise. Les institutions, autant que les gouvernements, professeurs et étudiants, sont touchés par son avancement. Ce colloque aura pour principal objectif de réunir ces derniers dans le cadre d'une vaste réflexion sur les enjeux ainsi que les problèmes auxquels tous sont confrontés, qu'il s'agisse d'encadrement aux cycles supérieurs, de financement des études, de propriété intellectuelle, etc. Ce colloque sera l'occasion où tous pourront faire valoir leurs points de vue respectifs afin d'apporter de nouvelles solutions à ces différentes problématiques.

Mercredi 18 mai **J-2980**

La formation universitaire et la valeur du diplôme

Présidente : Jocelyne LALONDE, étudiante, Université de Montréal,
Conseil des études supérieures, FAECUM

- 8 h 30 Accueil et inscription
- 9 h 00 Mot de bienvenue par un représentant étudiant
- 9 h 15 Représentant du secteur de l'industrie (à confirmer)
- 9 h 35 Martin GAGNON, étudiant, UQAR
- 9 h 55 Sociologue (à confirmer)
- 10 h 15 Hubert GUINDON, sociologue, Université Concordia
- 10 h 35 Irène CINQ-MARS, vice-rectrice à l'enseignement, Université de Montréal
- 11 h 00 Questions
- 12 h 00 Dîner
- 12 h 30 **Remise du prix Bernard-Belleau et des prix Desjardins d'excellence pour étudiants-chercheurs suivie d'un cocktail.**

L'encadrement universitaire aux cycles supérieurs

Président : Patrick LAHAIE, étudiant, Université de Montréal, Conseil national des cycles supérieurs, FEUQ

- 13 h 00 Jacques-Oliva BÉLAIR, directeur du bureau de la recherche, Université de Sherbrooke
Dominic MAESTRACCI, vice-doyen, Université de Montréal
Lydia WHITE, vice-rectrice adjointe, Faculté des études supérieures, Université McGill
François COOREN, étudiant, Université de Montréal
Pierre ROBITAILLE, étudiant, UGIL, Université Laval
Cécile SLY, étudiante, Université Concordia
- 14 h 40 Questions
- 15 h 00 Pause

L'éducation permanente : passage du premier cycle aux cycles supérieurs

Présidente : Ghyslaine CHABOT, étudiante, Université de Montréal,
vice-présidente académique de l'AGEEFEP

- 15 h 15 Anne BÉLANGER, conseillère en formation, faculté de l'éducation permanente, Université de Montréal
Michel THERRIEN, étudiant, Université de Montréal
Étudiant, Université de Montréal (à confirmer)
- 16 h 15 Questions
- 17 h 00 Mot d'un représentant étudiant
Lancement des actes du deuxième colloque de 1992
- 17 h 10 Cocktail **J-M870**

Jeudi 19 mai **J-2980**

La propriété intellectuelle et la recherche universitaire

Président : Yves AUCLAIR, président du REMDUS, Université de Sherbrooke

- 9 h 00 Marcel DUBÉ, professeur, Faculté de droit, Université de Sherbrooke
Lucie DOUVILLE, ombudsman, Université de Montréal
Patrick LUTZY, étudiant, Université de Montréal (à confirmer)
Natalie VALADE, journaliste, Le Devoir
- 11 h 00 Questions
- 12 h 00 Dîner
- 12 h 30 **Conférence de presse.** Lancement des résultats des études de la FEUQ et du RACSQ sur les facteurs d'abandon aux cycles supérieurs.
Dévoilement des positions de la FEUQ sur l'imposition des bourses d'études et de perfectionnement.

Le financement des études aux cycles supérieurs

Président : Éric LAFERRIÈRE, président, RACSQ, Université McGill

- 13 h 00 Pierre REID, recteur, Université de Sherbrooke (à confirmer)
Carole-Ann MURPHY, CRSH
Mario LAMARCA, CRSNG
Serge CHARLEBOIS, président, FEUQ
- 14 h 40 Questions
- 15 h 00 Pause

La participation étudiante sur les instances décisionnelles

Président : Frédéric RAINVILLE, étudiant, UQAM

- 15 h 15 François CARREAU, doyen des études avancées, UQAM
Éric PROVENCHER, étudiant, Université Laval, président, UGIL
Yvon ROUILLARD, étudiant, REMDUS, Université de Sherbrooke
Cédric PAUTEL, étudiant, ÉNAP
- 16 h 55 Questions
- 17 h 20 Clôture du colloque

4

Insertion socio-professionnelle et développement de carrière

Responsable : Jean-Louis DROLET, Université Laval

Les exigences et les difficultés d'adaptation reliées au marché de l'emploi n'ont jamais été aussi grandes qu'à notre époque. Chaque année, un travailleur sur trois subit une période de chômage ou change d'emploi. Même les individus qui maintiennent leur emploi sont confrontés, d'une part, au climat d'incertitude et de morosité qui règne actuellement et, d'autre part, à la mobilité professionnelle qui marque de plus en plus le marché du travail. C'est dans ce contexte que l'insertion socio-professionnelle préoccupe bon nombre de chercheurs. Quel est le rôle et l'impact de l'insertion sur le développement de carrière ? Quels sont les enjeux personnels et sociaux qui sous-tendent une insertion socio-professionnelle réussie ? Comment faciliter et promouvoir l'insertion ? Ces questions sont au cœur du présent colloque qui vise à mieux cerner l'expérience d'insertion des individus à la recherche d'un premier emploi, de ceux qui voient leur insertion menacée par le roulement de la main-d'œuvre ou encore de ceux qui tentent un retour au travail.

Mardi 17 mai

J-1975

Président : Jean-Louis DROLET, Université Laval

- 9 h 00 Jean-Louis DROLET. Ouverture du colloque.
- 9 h 15 Réal ALLARD et Jean-Guy OUELLETTE, Université de Moncton. *Vers un modèle macroscopique de l'insertion socio-professionnelle.*
- 9 h 45 Armelle SPAIN, Université Laval. *Vivre au féminin l'insertion professionnelle.*
- 10 h 15 Jacques LIMOGES, Université de Sherbrooke. *Mutation de carrière : enjeux personnels et sociaux.*
- 10 h 45 Pause
- 11 h 00 Commentaires et discussion
- 12 h 00 Dîner
- 14 h 00 Pierre BENEDETTO, Université Montpellier III. *Les jeunes sont-ils acteurs de leur insertion ?*
- 14 h 30 Michel TREMBLAY, HEC. *L'insertion professionnelle : une solution de rechange à la gestion de carrière.*
- 15 h 00 Louise TOULOUSE, CSST. *Le maintien du lien d'emploi : un nouveau service professionnel de la CSST.*
- 15 h 30 Pause
- 15 h 45 Commentaires et discussion

École et gestion de la diversité

Responsables : Jean-Pierre BRUNET et Pierre TOUSSAINT, UQAM

Depuis un certain temps déjà, les administrateurs scolaires, plus particulièrement les directions d'école, voient se transformer les principaux paramètres de leur environnement de travail. Les élèves dans les écoles et dans les classes se sont diversifiés quant à leurs caractéristiques de fonctionnement (on peut penser ici à l'intégration des élèves handicapés ou en difficulté). Le caractère pluriethnique des élèves et de leurs parents a introduit à l'école un discours, des attitudes et des attentes auxquels les directions doivent s'adapter.

L'école, principalement au secondaire, a connu les nombreuses mutations des enseignantes et des enseignants d'un champ d'enseignement à un autre. Le nombre de postes à statut précaire pèse négativement sur la planification des directions ainsi que sur l'adaptation et l'identification au milieu du personnel. Dans un tel contexte, le renouvellement du personnel est d'une grande complexité.

Les effets de la pauvreté se font sentir de plus en plus cruellement dans les écoles. On remarque chez un bon nombre de jeunes des fonctionnements scolaires diminués que l'on associe aux carences alimentaires. Les problèmes de violence, de drogue et de prostitution juvénile sont quelques-unes des conséquences de la détérioration de la qualité de la vie dans les familles.

Le colloque, avec sa thématique générale sur la gestion de la diversité, devrait permettre de confronter les visions de la réalité déterminant la gestion des écoles, de tracer un portrait de l'adéquation des compétences des directions en regard de cette conjoncture et de réfléchir sur la pertinence des programmes actuels de formation à l'administration scolaire.

Mardi 17 mai

J-1935

Président : Jean-Pierre BRUNET, UQAM

- 9 h 00 Jean-Pierre BRUNET. Ouverture du colloque.
- 9 h 15 Guy LESSARD, président de la FQDE. Conférence d'ouverture.
- 9 h 45 André BRASSARD, Université de Montréal. *Des conceptions du politique dans l'organisation à une conception politique de l'organisation.*
- 10 h 30 Pause
- 10 h 45 Jean PLANTE, Université Laval. *Les relations entre la direction générale et les membres du conseil scolaire.*
- 11 h 30 Gandayi G. BUSUGUTSALA et Pierre MICHAUD, Université d'Ottawa. *L'incidence du climat d'apprentissage dans un contexte universitaire.*
- 12 h 15 Dîner

Président : Régent FORTIN, UQAR

- 13 h 30 Jean MOISSET, Université Laval. *Éducation interculturelle et gestion scolaire.*
- 14 h 15 Lise CORRIVEAU¹ et Claude DEBLOIS². ¹UQAC, ²Université Laval. *Adaptation de la gestion aux besoins diversifiés des élèves du secondaire.*
- 15 h 00 Pause
- 15 h 15 Pierre TOUSSAINT et Jean-Pierre BRUNET, UQAM. *Gestion de la diversité au secondaire : une étude exploratoire.*
- 16 h 00 Claudine BAUDOUX¹, Albert NOIRCENT², Pierrette BOUCHARD¹ et Jean-Claude ST-AMANT¹. ¹Université Laval, ²Cégep d'Alma. *Réussite scolaire et déconstruction des stéréotypes.*

18 h 30 Assemblée générale

Mercredi 18 mai

J-1945

Président : Pierre TOUSSAINT, UQAM

- 9 h 00 Vivi KOFFI¹ et Paul LAURIN². ¹École secondaire Le Sentier, ²UQTR. *Collégialité et gestion des écoles secondaires : un modèle.*
- 9 h 45 Luc BRUNET, Université de Montréal. *La gestion des conflits en administration scolaire.*
- 10 h 30 Pause
- 10 h 45 Régent FORTIN¹ et Johanne LETENDRE². ¹UQAR, ²Commission scolaire catholique de Sherbrooke. *La gestion des problématiques complexes en éducation : théorie et pratique.*
- 11 h 30 Lise CORRIVEAU, UQAC. Synthèse des ateliers.
- 12 h 00 Lise CORRIVEAU. Clôture du colloque.

Projets d'expérimentation pour le programme de sciences de la nature

Responsables : Claudette TABIB¹ et Rita ARENA². ¹Collège Édouard-Montpetit, ²Collège Ahuntsic.

Le 30 juin 1992, la ministre Lucienne Robillard approuvait la révision du nouveau programme de sciences de la nature au collégial. Par ailleurs, un « appel de projet pour une expérimentation en sciences de la nature » était lancé le 28 avril 1992. Les collèges étaient invités à s'associer aux institutions universitaires pour soumettre des projets qui devaient permettre de « préciser les modalités d'application des lignes directrices du programme, mettre à jour les plans cadres de cours et susciter l'émergence de nouvelles approches pédagogiques ». C'est ainsi que six projets ont vu le jour.

Considérant l'importance des enjeux de cette expérimentation et le fait que les mathématiques sont au cœur de la science, l'Association Mathématique du Québec a proposé la tenue de ce colloque, qui vise à présenter l'état des travaux des six projets et à échanger sur cette question, autour d'une table ronde regroupant des représentants des projets et de la DGEC. M. Louis Berlinguet nous proposera, au début du colloque, une réflexion prospective sur les différents enjeux et les nombreux défis auxquels devra faire face la société québécoise, dans un contexte de compétitivité internationale.

Mardi 17 mai

A-2875

Président : Jean TRUELLE, Collège Ahuntsic

- 9 h 00 Claudette TABIB, vice-présidente de l'Association Mathématique du Québec. Ouverture du colloque.
- 9 h 05 Bernard COURTEAU, président de l'Association Mathématique du Québec. Mot de bienvenue.
- 9 h 10 Louis BERLINGUET, président du Conseil de la science et de la technologie. Allocution d'ouverture. *Enjeux et défis que la société québécoise et son système d'éducation devront relever dans un contexte de compétitivité internationale.*
- 9 h 30 Nora DESROCHERS, direction des programmes, DGEC. *Expérimentation en sciences de la nature (collégial).*
- 9 h 45 Bernard MORIN et Sophie DORAIS, Collège Ahuntsic. *Projet d'expérimentation en sciences de la nature : projet conjoint Bois-de-Boulogne/Édouard-Montpetit et Ahuntsic/Sherbrooke.*
- 10 h 00 Claude GAGNON, Collège de la région de l'Amiante. *Expérimentation du programme cadre de sciences de la nature du Collège de la région de l'Amiante.*
- 10 h 15 Pause
- 10 h 30 Richard HAINCE, Cégep de Sainte-Foy. *Expérimentation en sciences de la nature. Projet conjoint Cégep de Sainte-Foy/Université Laval.*
- 10 h 45 Fouad I. AJAMI, Collège Champlain. *Cours d'appoint en sciences et arrimage secondaire-collégial.*
- 11 h 00 Ginette OUELLETTE¹, Laurent PELLERIN¹ et Vincent PAPIILLON². ¹Collège de Maisonneuve, ²Collège Jean-de-Brébeuf. *Projet pilote en sciences de la nature.*
- 11 h 15 **Table ronde**
- 12 h 00 Dîner

À la croisée des chemins : le développement régional et l'aménagement du territoire urbain

Responsables : Germain LAFRENIÈRE et Jacques LÉVEILLÉE, UQAM

Le développement régional connaît un regain d'intérêt depuis quelques années. Nouvelles structures, nouveaux programmes, nouveaux espoirs, nouvelles appréhensions. Tous les ingrédients socio-politiques et socio-économiques semblent être à la portée de celles et ceux qui estiment que doit s'amorcer une « petite révolution tranquille » dans l'ensemble des régions du Québec.

Nous voulons vérifier si tel est le cas. Nous voulons surtout fournir une tribune pour échanger sur les perspectives qu'offrent les nouveaux programmes en développement régional et les deuxièmes générations de schémas d'aménagement. Nous voulons également évaluer le potentiel de certains concepts novateurs et de certaines stratégies internationales audacieuses quant à notre nécessaire réflexion sur l'interdépendance entre les espaces et entre les intervenants régionaux. Nous voulons enfin renouveler, à la lumière de ces développements récents, nos interrogations communes sur le potentiel et les limites des structures intermédiaires.

La course à l'adaptation de nos régions, eu égard aux défis que posent la mondialisation de l'économie et nos appartenances à des traités nord-américains de libre-échange, exige que nous profitons de toutes les occasions pour raffiner nos questions et nos réponses sur ces sujets.

Mardi 17 mai

J-1120

Nouveaux programmes et nouvelles structures pour le développement régional

Président : Pierre P. TREMBLAY, UQAM

- 8 h 30 Ouverture du colloque
- 8 h 45 À confirmer. Conférence d'ouverture.
- 9 h 30 Jean-Paul GENDRON¹, Robert GRAVEL² et Germain LAFRENIÈRE³. ¹Secrétariat aux affaires régionales, Estrie, ²ENAP-Québec, ³UQAM. *Les nouvelles structures et les nouveaux objectifs de la politique de développement régional : renouveau ou nouveaux délais ?*
- 10 h 45 Pause
- 11 h 00 Commentaires et discussion
- 11 h 30 Dîner

Schémas d'aménagement

Présidente : Sylvie TRUDELLE, Université de Montréal

- 13 h 00 Marie-Odile TRÉPANIÉ¹, Sylvie COSSETTE², Maryse VERMETTE³ et Gérard DIVAY⁴. ¹Université de Montréal, ²MRC-Champlain, ³MRC-Lajemmerais, ⁴CUM. *Les nouvelles générations de schémas d'aménagement et de développement.*
- 14 h 15 Pause
- 14 h 30 Commentaires et discussion

L'avenir des structures intermédiaires

Président : Éric THIVIERGE, UQAM

- 15 h 30 Robert PÉTRELLI¹, Michel FERNET² et Martine RIVEST³. ¹UQAM, ²UMRCQ, ³RUL, Lyon. *L'avenir des structures intermédiaires : promesses ou problèmes à l'horizon ?*

16 h 30 Commentaires et discussion

Mercredi 18 mai

J-1120

Le concept de ville-région

Président : Richard ARTEAU, Ville de Montréal

- 9 h 00 Jean-Pierre COLLIN¹, Michel MERLEAU² et Jean-Yves BION³. ¹INRS-Urbanisation, ²Ville de Chambly, ³CEOPS, Lyon. *Le concept de ville-région, une nouvelle façon de concevoir et d'organiser l'agglomération urbaine ?*
- 10 h 30 Pause
- 10 h 45 Commentaires et discussion
- 11 h 30 Dîner

L'action internationale et le développement régional

Président : Louis SIMARD, UQAM

- 13 h 00 Caroline ANDREW¹, Régis VIGNEAU² et Micheline PARENT³. ¹Université d'Ottawa, ²Ville de Montréal, ³UQAM. *L'action internationale : une dimension importante ou symbolique du développement régional ?*
- 14 h 15 Pause
- 14 h 30 Commentaires et discussion

La métropolisation et le développement urbain et régional

Président : Germain LAFRENIÈRE, UQAM

- 15 h 15 Charles GACHELIN, Université de Lille I (ENVAR). *La métropolisation dans le contexte du développement urbain et régional.*
- 16 h 15 Commentaires et discussion. Rencontre avec les participants.

Les fondements épistémologiques de l'évaluation des personnes

Responsables : Luc BÉGIN¹ et Georges SARRAZIN². ¹UQAM, ²Université d'Ottawa.

On assiste présentement à une renaissance de la problématique psychométrique en orientation et en psychologie, particulièrement dans le contexte des démarches entreprises par les deux corporations professionnelles pour obtenir un acte réservé dans le domaine de l'évaluation des personnes à l'aide d'instruments psychométriques.

Le débat, entrepris en 1993, lors du Congrès de l'Acfas à Rimouski, n'avait permis que de lancer les premiers jalons de cette analyse essentielle des fondements épistémologiques et scientifiques de la psychométrie. Il avait pourtant attiré plusieurs professionnels qui avaient participé au débat suivant la présentation des communications. Les orateurs avaient eux-mêmes indiqué la nécessité de pousser plus avant la discussion.

Finalement, de nouvelles perspectives en logique, notamment en logique floue, soulèvent des questions intéressantes sur la mesure en psychologie et en orientation. Le colloque fera une large place à cette problématique nouvelle en sciences humaines.

Mardi 17 mai

A-1865

Présidente : Louise LANDRY, présidente, CPCCOQ

- 9 h 00 Louise LANDRY. Ouverture du colloque.
- 9 h 15 Georges SARRAZIN, Université d'Ottawa. *La psychométrie classique : la mesure d'un modèle.*
- 9 h 45 Normand BAILLARGEON, UQAM. *Les limitations éthiques des formalismes.*
- 10 h 15 Pause
- 10 h 45 Arturo SNGALLI, Champlain Regional College. *L'approche floue en mesure et évaluation.*
- 11 h 15 Luc BÉGIN, UQAM. *La diversité du fonctionnement psychologique.*
- 11 h 45 Commentaires
- 12 h 00 Dîner

Discussion des présentateurs

- 14 h 00 Georges SARRAZIN, Université d'Ottawa
- 14 h 30 Normand BAILLARGEON, UQAM
- 15 h 00 Pause
- 15 h 30 Arturo SNGALLI, Champlain Regional College
- 16 h 00 Luc BÉGIN, UQAM

Mercredi 18 mai

A-1865

Présidente : Louise LANDRY, présidente, CPCCOQ

- 9 h 30 Discussion avec les participants
- 10 h 30 Pause
- 11 h 00 Suite de la discussion
- 11 h 45 Commentaires de la présidente
- 12 h 00 Clôture du colloque

Méthodologies de collecte de données sur le secteur informel dans les pays en développement

Responsables : Paul BODSON et Paul Martel ROY, Ville et Développement (GIM), UQAM

Omniprésent dans tous les pays en développement, le « secteur informel » reste, en dépit des nombreuses études, une réalité fuyante dans sa définition, dans sa mesure, dans les théories qui tentent de l'expliquer, dans les informations qui servent de base à son observation. Ce colloque cherchera à déceler, sous la diversité des approches méthodologiques, des lignes directrices qui pourraient faciliter une meilleure qualité de l'information et une systématisation des connaissances dans le domaine.

Lundi 16 mai

J-1960

Approches et points de vue : un bilan

Président : Antoine BAILLY, Université de Genève

- 8 h 50 Ouverture du colloque
- 9 h 00 Antoine BAILLY, Université de Genève. *Mieux connaître le secteur informel dans les pays en développement. Méthodologies et qualité de l'information.*
- 9 h 20 Carlos MALDONADO, BIT. *Recherches menées par le BIT : approches, méthodologies et perspectives.*
Bernard SALOMÉ, Banque Mondiale. *Recherches menées par la Banque Mondiale : approches, méthodologies et perspectives.*
- 10 h 20 Commentaires et questions
- 10 h 40 Pause
- 11 h 00 Raphael MENJIVAR et Juan PEREZ SAINZ, FLACSO, Amérique centrale. *Méthodes de recherche de données sur le secteur informel en Amérique centrale.*
Jacques CHARMES, ORSTOM. *Bilan méthodologique de recherches en Afrique.*
Ben Haddou BOULGHASSOUL et M. BAJOU, INSEE, Maroc. *Mesures du secteur informel à partir de statistiques officielles.*
- 12 h 00 Commentaires et questions
- 12 h 30 Dîner

Dossiers de recherche : les données et leur exploitation I

Président : Philippe BOCQUIER, ORSTOM, CERPOD

- 14 h 00 Bernard FORTIN, Université Laval. *Un modèle d'équilibre général du secteur informel au Cameroun.*
Isabelle HENTIC, UQAM. *Prémises à un modèle du marché du travail pour le Rwanda.*
Paul Martel ROY, UQAM. *Les répercussions des ajustements structurels sur le marché du travail.*
- 15 h 00 Pause
- 15 h 20 Nicolas HIERNAUX, Universidad Autonoma Metropolitana de Xochimilco, Mexico. *Une étude du marché du travail dans la zone est de Mexico.*
Ahmed BERADY, INAU-CERAU, Maroc. *Une approche spatialisée des petites activités économiques dans une ville moyenne à croissance démographique élevée (Maroc).*
Luc VALLÉE, HEC. *Une enquête de la Banque Mondiale sur les petites entreprises au Cameroun.*

Luis Rojas BONILLA¹, Jaime VASQUEZ¹, Carmen BARRAGAN² et Paul BODSON². ¹BUAP, Puebla, ²UQAM. *Une enquête sur l'utilisation de l'espace urbain par des entreprises informelles (Puebla, Mexique).*

16 h 20 Commentaires et questions

Mardi 17 mai

Approches complémentaires dans l'étude du secteur informel des villes de Bamako et Dakar

Président : Nicolas HIERNAUX, Universidad Autonoma Metropolitana de Xochimilco, Mexico

- 9 h 00 Mario POLÈSE, INRS-Urbanisation et Ville et Développement. *Entreprises, ménages et individus : des approches complémentaires et souvent indissociables.*
- 9 h 20 Kouamé AKA¹ et Victor PICHÉ². ¹IFORD, Yaoundé, ²Programme Population et Développement au Sahel, Université de Montréal. *La mesure du secteur informel à partir d'une enquête biographique. Quelques résultats pour Bamako.*
Philippe BOCQUIER, ORSTOM, CERPOD. *Le cas des enquêtes « Insertion urbaine » à Dakar et Bamako.*
Abdou Salam FALL, ORSTOM, IFAN, Dakar. *Réseaux sociaux d'accès au travail informel.*
Chantal RONDEAU, UQAM. *L'appropriation foncière informelle à Bamako : une stratégie d'insertion urbaine. Approche qualitative.*
- 10 h 20 Commentaires et questions
- 10 h 40 Pause

Dossiers de recherche : les données et leur exploitation II

Président : Juan PEREZ SAINZ, FLACSO, Amérique centrale

- 11 h 00 Uli LOCHER, Université McGill. *Migrations rurales-urbaines dans un contexte de crise économique. Le cas du Costa Rica.*
Hélène LADOUCEUR, INRS-Urbanisation. *Données anthropologiques dans la planification de villages pour anciens nomades en Afrique sub-saharienne.*
Jean BRUNO, UQAR. *Enquêtes auprès de jeunes travailleurs au Rwanda.*
Yves BUSSIÈRE, INRS-Urbanisation. *La prise en considération des activités informelles dans une enquête origine-destination.*
- 12 h 10 Commentaires et questions
- 12 h 30 Dîner
- 14 h 00 **Table ronde.** *Enjeux de la concertation dans les études sur le secteur informel.*

4

Stratégies de formation en enseignement supérieur : nouveaux regards

Responsables : Gérard POTVIN¹, Claude LAMONTAGNE¹ et Rodolphe TOUSSAINT². ¹Université de Montréal, ²UQTR.

Parallèlement à leurs recherches disciplinaires, des universitaires s'emploient à étudier les stratégies de formation utilisées par les institutions ou les équipes d'enseignement dans les programmes et les cours en enseignement supérieur; certains s'intéressent aussi aux stratégies d'étude et de formation mises en œuvre par les étudiants. De plus, de nombreuses équipes, comprenant parfois des étudiants, travaillent à affiner ces stratégies et plus particulièrement à articuler dans le développement de cours et de programmes les stratégies d'enseignement des équipes professorales et les stratégies d'étude et de recherche des étudiants. Ces stratégies répondent à la fois à de nouveaux contextes sociaux, à de nouveaux besoins sociaux et aux perspectives ouvertes par de nouveaux modèles épistémologiques, psychopédagogiques et andragogiques.

Le Colloque 1994 AIPU-Amériques se veut à la fois un lieu de mise en commun de ces recherches et de ces travaux et une occasion de mise en valeur de leurs produits.

Jeudi 19 mai

Formation par le professeur ou autoformation de l'étudiant ? I

J-1955

Président : Gérard POTVIN, Université de Montréal

- 9 h 00 Nérée BUJOLD, Université Laval. Ouverture du colloque.
- 9 h 15 Hélène LECLERC, Université Laval. *La formation recentrée sur l'étudiant : avec 10 ans de recul, réalité ou utopie.*
- 10 h 15 Pause
- 10 h 30 René BÉDARD, Université d'Ottawa. *Remettre entre les mains de l'étudiant-e gradué-e sa propre responsabilité : celle de ses apprentissages.*
- 11 h 00 Louise PRONOVOST, Université de Sherbrooke. *Actualisation de soi et processus d'élaboration d'une thèse de doctorat.*
- 11 h 30 Louise LANGEVIN, UQAM. *Une stratégie de formation à triple niveau appliquée à des étudiants en sciences de l'éducation.*
- 12 h 00 Dîner

Encadrement des stratégies d'étude

J-1955

Président : Denis RHÉAUME, Université du Québec

- 13 h 45 Gérard POTVIN, Joseph CHBAT et Jocelyne DUFOUR, Université de Montréal. *Un chantier à long terme : le cours ETA 6031 (FSE-UdeM).*
- 14 h 15 Albert BOULET et Lorraine SAVOIE ZAJC, UQAH. *L'impact de la diffusion de stratégies d'apprentissage privilégiées auprès de professeurs-es et d'étudiants-es de l'UQAH.*
- 14 h 45 Claude LAMONTAGNE¹, Vu Xuan NGUYEN¹ et Jacques BEAUDOIN². ¹Université de Montréal, ²Merck Frosst Canada inc. *Expérimentation du logiciel TESS comme outil d'aide à l'apprentissage en antibiothérapie.*
- 15 h 15 Pause
- 15 h 30 Denis RHÉAUME, Université du Québec. *La poursuite d'objectifs d'enseignement à l'assimilation du savoir à travers les cours du premier cycle universitaire : le point de vue des professeurs et professeures.*

- 16 h 00 Colette BARIBEAU, UQTR. *L'enseignement d'un geste professionnel à l'université.*
- 16 h 30 Louise VILLENEUVE, UQAM. *Modèles de supervision expérimentale suivant les phases évolutives d'un stage supervisé.*
- 17 h 00 **Assemblée générale de l'AIPU-Amériques**

Vendredi 20 mai

Formation par le professeur ou autoformation de l'étudiant ? II

J-1955

Président : Denis BERTRAND, UQAM

- 9 h 00 Hugues LEBLANC, Université de Sherbrooke. *Perception des étudiants sous-gradués du profil des professeurs universitaires.*
- 9 h 30 Rodolphe TOUSSAINT, Caroline GERBEAU et Julie RIOPEL, UQTR. *Stratégies pédagogiques et changements conceptuels.*
- 10 h 00 Joseph CHBAT, Collège André-Grasset. *D'un cours magistral classique à un projet de cours-atelier.*
- 10 h 30 Pause
- 10 h 45 Pierre-A. MATHIEU et Claude LAMONTAGNE, Université de Montréal. *Apprentissage en électromyographie avec le logiciel EMGSIM.*
- 11 h 15 Guy PERREAULT, UQAT. *Apprentissages significatifs pour les étudiant-es dans le cours : enseignement, école et société à la maîtrise en éducation.*
- 11 h 45 Pierre ANGENOT, UQTR. *Une raison éducable : l'acquisition et le développement des stratégies argumentatives en éducation.*

Aspects affectifs, connaissance de soi et formation

J-1960

Présidente : Huguette BÉGIN, Université de Montréal

- 9 h 15 Marcel RENO, UQAH. *L'abandon des études universitaires : analyse de certains facteurs et expérimentation de mesures préventives.*
- 9 h 45 Nérée BUJOLD, Université Laval. *Stratégies d'intervention sur le plan affectif en formation universitaire.*
- 10 h 15 Lise PRONOVOST et Nérée BUJOLD, Université Laval. *Évolution de la confiance en soi pour les étudiants et étudiantes en sciences infirmières.*
- 10 h 45 Pause
- 11 h 00 Christine CARDOT, Université de Montréal. *Le journal institutionnel : vers une intégration active de l'étudiant par l'étudiant.*
- 11 h 30 Remi HESS, Université de Reims. *Le journal institutionnel.*
- 12 h 00 Clôture du colloque

L'insertion urbaine des immigrants et des minorités ethniques

Responsables : Francine DANSEREAU et Anne-Marie SÉGUIN, INRS-Urbanisation

Si l'inscription spatiale des nouveaux immigrants — qu'il s'agisse de réfugiés ou d'autres catégories d'immigrants — est un fait indéniablement urbain, relativement peu d'analyses ont été faites précisément sur les liens qui existent entre les modalités de cette inscription des groupes dans les espaces de la vie urbaine et les conditions de leur insertion ou de leur intégration dans la vie sociale et économique.

Ce colloque désire aller au-delà des jugements rapides qui tiennent trop souvent lieu d'analyse, pour mettre en valeur les résultats de recherches récentes centrées sur les pratiques relatives à l'insertion des groupes dans l'espace local. Comment se partage-t-on l'espace et quels sont, dans ce partage, les rôles, les logiques et les stratégies, tant des individus et des ménages que des organisations, des institutions et des agents économiques (y compris les entreprises « ethniques », notamment celles du domaine de l'immobilier)? Comment se vit au quotidien la coexistence entre différents groupes? Quelles différences observe-t-on du point de vue des modalités d'accès et de coexistence entre les lieux de contact obligé (comme l'école) et les lieux de fréquentation plus libre (centres culturels, espaces de loisir et autres lieux publics)? Comment, concrètement, se forment et se déroulent les rapports d'appropriation, de domination des uns et de marginalisation ou d'exclusion des autres?

Lundi 16 mai

R-1880

Inscription spatiale et rapports intergroupes

Présidente : Francine DANSEREAU, INRS-Urbanisation

- 9 h 00 Francine DANSEREAU. Ouverture du colloque.
- 9 h 10 Annick GERMAIN et Johanne CHARBONNEAU, INRS-Urbanisation. *Le quartier : un espace significatif?*
- 9 h 40 Francine DANSEREAU et Anne-Marie SÉGUIN, INRS-Urbanisation. *Cohabitation et ethnicisation des différences.*
- 10 h 10 Nadir BOUMAZA, Université Joseph-Fourier, Grenoble. *Insertion urbaine des communautés issues de l'immigration en France : recomposition sociale et évolution des politiques publiques.*
- 10 h 40 Pause
- 10 h 55 Micheline BONNEAU et Jean-François SIMARD, UQAR. *Insertion professionnelle et représentations spatiales : le cas d'immigrants installés dans la région de Rimouski.*
- 11 h 25 Joël ROUFFIGNAT, Université Laval. *Immigration et restauration : intégration économique, sociale ou culturelle?*
- 11 h 55 Gilles LAVIGNE, Télé-Université. *Gérer la différence? L'exemple des « reducciones » guaranis.*
- 12 h 25 Dîner

Localisation résidentielle et ethnicité

Présidente : Anne-Marie SÉGUIN, INRS-Urbanisation

- 13 h 30 Jean RENAUD, Université de Montréal. *Nouveaux immigrants et localisation résidentielle.*
- 14 h 00 Aïda BOUDJIKANIAN, Claude MAROIS et Sylvain BÉRUBÉ, Université de Montréal. *Les Arméniens de Montréal : répartition géographique et caractéristiques démographiques.*
- 14 h 30 Brian RAY, Université McGill. *Les immigrants dans la région de Toronto : un examen des relations entre « race » et « lieu ».*

15 h 00 Pause

15 h 15 Carlos TEIXEIRA, York University. *Le processus de recherche d'une résidence et le rôle des agents immobiliers.*

15 h 45 Francine BERNÈCHE, Société d'habitation et de développement de Montréal. *Impacts d'un programme d'habitation montréalais sur des ménages immigrés.*

16 h 15 **Débat.** *Faut-il contrer la concentration résidentielle des immigrants?*

Animatrice : Claire McNICOLL, Université de Montréal

Réconcilier l'évolution de l'entreprise avec celle de l'environnement

Responsables : Isabelle DESCHAMPS¹, Paul LANOIE¹ et Jean-Philippe WAAUB². ¹HEC, ²UQAM.

La réconciliation de l'évolution des entreprises avec celle de l'environnement nécessite une modification des perspectives, des moyens d'intervention gouvernementale et d'action corporative, ainsi que l'élaboration d'outils d'analyse et la mise en place de nouveaux moyens de concertation entre les parties en présence. D'où la nécessité d'aborder cette problématique dans son ensemble, allant des aspects économiques, stratégiques et techniques aux considérations éthiques. Ce colloque se veut un lieu d'échange et de confrontation des idées face aux questions environnementales et aux façons possibles de réconcilier les points de vue, divergents à première vue, des groupes visés.

Le premier atelier fera une mise en contexte de la question environnementale d'un point de vue plus macroscopique. Au cours du deuxième atelier, deux chercheurs et deux praticiens feront le point sur les politiques environnementales en vigueur dans les entreprises considérées comme à l'avant-garde dans ce domaine. Le troisième atelier portera sur les outils de planification et de gestion des ressources et de l'environnement qui sont en développement ou qui sont déjà utilisées par les entreprises. Le quatrième atelier sera consacré à une table ronde sur les perspectives futures quant à la problématique environnementale dans l'entreprise.

Lundi 16 mai

R-1190

Raison d'être et effets de la réglementation gouvernementale

Présidente : Isabelle DESCHAMPS, HEC

- 9 h 00 Isabelle DESCHAMPS. Ouverture du colloque.
- 9 h 15 Benoit LAPLANTE, Université Laval. *Pour améliorer la qualité de l'environnement : le rôle de l'information.*
- 9 h 30 Michel MAGNAN, UQAM. *La prise en compte de l'environnement dans les principes comptables.*
- 9 h 45 Claudette BÉGIN, MENVIQ. *La réglementation environnementale : une réalité justifiée ?*
- 10 h 00 Jacques ROBERGE, Daishowa. *La réglementation environnementale : des améliorations possibles ?*
- 10 h 15 Discussion
- 10 h 45 Pause

Politiques environnementales des entreprises : de la théorie à la pratique ?

Président : Jean-Philippe WAAUB, UQAM

- 11 h 00 Michel PROVOST, HEC. *Bilan des politiques environnementales en vigueur au Québec.*
- 11 h 15 Isabelle DESCHAMPS, HEC. *Intégration des politiques et pratiques de gestion de la qualité et de gestion environnementale.*
- 11 h 30 Michael SHAPIRO, Environnement Systech. *La réglementation environnementale au quotidien.*
- 11 h 45 Paul BENOÎT, MENVIQ. *Acquisition au gouvernement du Québec de produits et de services à caractère environnemental.*
- 12 h 00 Discussion
- 12 h 30 Dîner

Voies d'amélioration et outils de la pratique environnementale

Président : Paul LANOIE, HEC

- 13 h 45 Michel BASTIEN, Hydro-Québec. *La planification intégrée des ressources à Hydro-Québec.*
- 14 h 00 Jean-Philippe WAAUB, UQAM. *Les modèles et outils d'analyse en vue de la gestion des ressources et d'un développement viable.*
- 14 h 15 Thierry PAUCHANT, HEC. *Les leçons à tirer de l'étude systématique des crises environnementales canadiennes.*
- 14 h 30 Diane VIAU, Le Groupe Dessau. *La médiation environnementale.*
- 14 h 45 Chantale BOUTIN, Caron Bélanger Ernst & Young. *L'utilité d'un système de gestion environnementale (SGE) dans le cadre du développement des affaires.*
- 15 h 00 Discussion
- 15 h 30 Pause

Table ronde. Partage des responsabilités environnementales : vers une réconciliation ?

Animateur : Louis Gilles FRANCOEUR, Le Devoir

- 15 h 45 • Rob BECKERDIKE, Bell Canada
- Danielle RÉMILLARD, Environnement Canada
- Raymond GAUVREAU, Gaz Métropolitain
- Jean-François LÉONARD, UQAM
- 16 h 15 Débat
- 17 h 15 Clôture du colloque

Les intellectuels et la politique dans le Québec contemporain

Responsables : Robert COMEAU¹ et Michel SARRA-BOURNET².
¹UQAM, ²Université d'Ottawa.

Après avoir régné en maître sur la modernisation du Québec, l'intellectuel semble aujourd'hui s'être replié dans une neutralité qui lui sied mal. Retour en arrière ? Néo-libéralisme ? Postmodernisme ? Rectitude politique ? Embourgeoisement de la *génération lyrique* ? Ou fin du politique ? Les réponses résident sans doute dans un examen attentif de l'évolution du rapport entre l'intellectuel et le pouvoir politique. Mais encore faut-il définir ce qu'est un intellectuel et ce qu'on entend par pouvoir et par politique. La démarche de ce colloque est avant tout exploratoire et entend exploiter la richesse des expériences qu'ont pu vivre des contemporains, dans une société qui a connu un rythme d'évolution comparativement rapide depuis un demi-siècle et qui évolue toujours. Comment l'intellectuel peut-il s'engager sans trahir son indépendance intellectuelle ? Doit-il être un « spectateur engagé » ou davantage ?

Vendredi 20 mai

A-2875

Les intellectuels et la politique dans les années 50

Président : Gilles PAQUET, Université d'Ottawa

- 9 h 00 Marcel BELLAVANCE, Collège militaire royal de St-Jean. Ouverture du colloque.
- 9 h 05 François-Albert ANGERS, HEC. *Les universitaires et la politique.*
- 9 h 25 Michael OLIVER, Université Carleton. *Duplessis et les intellectuels.*
- 9 h 45 Yvan LAMONDE, Université McGill. *L'anti-duplessisme.*
- 10 h 05 Commentaires et discussion
- 10 h 30 Pause

Les intellectuels et la politique dans les années 60

Président : Hubert GUINDON, Université Concordia

- 10 h 45 Roland PARENTEAU, ÉNAP. *Les intellectuels dans l'État du Québec.*
- 11 h 05 Andrée FORTIN, Université Laval. *Les intellectuels et leurs revues.*
- 11 h 25 Alain-G. GAGNON, Université McGill. *Les spécialistes des sciences sociales.*
- 11 h 45 Commentaires et discussion
- 12 h 15 Dîner

Les intellectuels et la politique dans les années 70 et 80

Présidente : Anne LÉGARÉ, UQAM

- 14 h 00 Daniel LATOUCHE, INRS-Urbanisation. *Les intellectuels et le Parti Québécois.*
- 14 h 20 Marcel FOURNIER, Université de Montréal. *Mai 68 et après.*
- 14 h 40 Pierre MILOT, CIADEST. *La division institutionnelle du travail intellectuel.*
- 15 h 00 Commentaires et discussion
- 15 h 30 Clôture du colloque
- 16 h 00 **Assemblée générale de l'AQHP**

La veille technologique : problématique et enjeux

Responsables : Christian DE BRESSON¹, Michel CARTIER¹, Georges DUPUY¹ et Benoît GODIN². ¹UQAM, ²INRS-Urbanisation.

Face à l'incertitude technologique, à la complexité et à la prolifération des nouvelles techniques ainsi qu'à l'augmentation du coût de leur implantation, les organisations ont dû développer de nouvelles démarches. La veille technologique, terme générique englobant la veille stratégique et la veille commerciale, est une des réponses aux difficultés d'accès à l'information pertinente, adaptée aux besoins des organisations. L'accent y est mis sur l'interprétation et la création de valeur ajoutée informationnelle. Les efforts portent, face à la fragmentation des langages, disciplines et métiers, sur les analyses de l'impact sectoriel et intersectoriel de certaines nouvelles technologies.

Jeudi 19 mai

R-M150

Besoins de veille technologique

Présidente : Marie LAVOIE, École Polytechnique

- 9 h 00 Gilles MAINGUY, CRIQ. *La veille technologique : nouveau défi pour les entreprises.*
- Gérald LIZÉE, Vice-rectorat aux communications, UQAM. *Objectifs et modalités d'implantation de la veille technologique en milieu universitaire.*

Objectifs, focalisation et méthodes de la veille technologique

Président : Claude DEMERS, ADRIQ

- 10 h 15 Georges DUPUY, UQAM. *La veille technologique générale, commerciale et stratégique.*
- Christian DE BRESSON, UQAM. *Qu'est-ce qu'il faut surveiller ? Qui a besoin de le faire ?*

Expériences, cas et outils de la veille technologique

Président : Robert DALPÉ, Université de Montréal

- 14 h 00 Daniel LEBLANC et Michel RIGAUD, École Polytechnique. *Veille et/ou prévision technologique ?*
- Benoît GODIN et Michel TRÉPANIER, INRS-Urbanisation. *La veille scientifique et technologique dans trois créneaux technologiques au Québec.*
- Pierre-Léonard HARVEY, UQAM. *La veille technologique sur les systèmes d'information pour le management : le cas du télé-travail.*
- Michel CARTIER, UQAM. *Le schéma prévisionnel, nouvel outil pour la veille technologique et stratégique.*

Président : Guy DUQUETTE, MICST

- 15 h 45 Michel CALLON, École des Mines, Paris. *Expériences françaises de veille technologique.*

Table ronde. Le rôle des différentes institutions dans la veille technologique.

Président : Louis BERLINGUET, CSTQ

- 16 h 15
- Pierre-André JULIEN, UQTR
 - Représentant de l'Ordre des ingénieurs du Québec
 - Marcel RISI, Centre québécois de valorisation de la biomasse
 - Gérard BLANC, GBA - Groupe Conseil
 - Christian DE BRESSON, UQAM
 - Guy DUQUETTE, MICST

5

COLLOQUE 504

Femmes et soins : entre naissance et mort

Responsables : Luce DES AULNIERS¹ et Francine SAILLANT².
¹UQAM, ²Université Laval.

Le colloque se veut un lieu ouvert de discussion sur les différentes tendances théoriques et pratiques touchant la définition, les acteurs sociaux, la portée et les enjeux des soins dans la société, et ce, quelles que soient leurs formes. Certaines questions seront davantage approfondies : la relation entre traditions de soins et soins actuels, l'impact des soins dans la vie quotidienne de ceux et celles qui les prodiguent, les différences hommes-femmes dans la relation de soins. Seront aussi explorées la multidimensionnalité de leur expression, à la fois dans les cadres professionnels et « naturels », que ce soit par l'aide externe ou par « l'auto-soin », ainsi que les composantes de l'interdépendance. On tentera également de mettre à jour les projets idéologiques dont ils sont l'objet ainsi que les écueils qu'ils rencontrent, pour en dégager quelques lignes de force en recherche et en intervention sur le terrain et politique.

Mercredi 18 mai

R-M110

Soins : dimensions anthropologiques

- 9 h 00 Luce DES AULNIERS et Francine SAILLANT. Ouverture du colloque.
9 h 15 Françoise LOUX, Laboratoire d'ethnologie française, CNRS, Paris. *Les soins entre naissance et mort : quelques questions.*
10 h 15 Pause

Théorie et/ou pratique? Évolution des concepts de soin et d'auto-soins.

Président : Frédéric LESEMANN, Université de Montréal

- 10 h 30 Suzanne KÉROUAC, Francine DUCHARME et Jacinthe PÉPIN, Université de Montréal. *Se hisser de la pratique.*
10 h 50 Éric GAGNON, Université Laval. *Le self-care : évolution et contenu d'une notion.*
11 h 10 Commentaires
11 h 25 Discussion
12 h 00 Dîner

Un héritage toujours actif

Présidente : Micheline DUMONT, Université de Sherbrooke

- 13 h 30 Nicole ROUSSEAU et Johanne DAIGLE, Université Laval. *Les infirmières de colonies au Québec, médiatrices entre les pratiques populaires de soins et la médecine savante.*
13 h 50 Vivian LABRIE, chercheure autonome, chercheure-associée au Laboratoire de recherche en écologie humaine et sociale (LAREHS), UQAM. *Passer à travers : aide et soins dans les contes traditionnels et dans les récits actuels.*
14 h 10 Francine SAILLANT, Université Laval. *Les pratiques préventives dans les savoirs des soins des femmes et des familles québécoises du début du siècle.*
14 h 30 Luce DES AULNIERS, UQAM. *L'autonomie avant la lettre : la ritualisation des pratiques en situation de maladie grave.*
14 h 50 Commentaires
15 h 05 Discussion
15 h 35 Pause

Plaisirs et déplaisirs des soins

Présidente : Karen MESSING, UQAM

- 15 h 50 Marie-Claire CARPENTIER-ROY, GRASP, Université de Montréal. *Joies et souffrances de soignantes : l'empreinte des différences sexuelles.*
16 h 10 Diane LAFLAMME, UQAM. *La relation soignant-soigné : lieu privilégié d'enfantement de soi et d'accouchement mutuel.*
16 h 30 Lise MONETTE, UQAM. *Don de soi, don à soi?*
16 h 50 Commentaires
17 h 05 Discussion
17 h 30 Vernissage de l'exposition de photographies **J-R120**
Étapes de Gordon Sheppard. La maladie et la mort d'une grand-mère dans le regard de sa petite-fille.
Lancement du numéro de *Frontières* « Le féminin et la mort », Vol. 7, No. 1, Printemps 1994
18 h 15 Goûter sur place
19 h 00 Visionnement du film *Trois femmes, un amour* **R-M110**
(réalisation de R. Favreau, scénario de G. Fournier, Productions du Verseau, 1993, 90 min.) suivi d'une table ronde animée par Ariane ÉMOND, journaliste. Participation de Andrée LACHAPPELLE (comédienne), Françoise LOUX (anthropologue) et France HUDON (infirmière).

Jeudi 19 mai

R-M110

Soins et réalités sociales

Présidente : Johanne CHARBONNEAU, INRS-Urbanisation

- 9 h 00 Aline VÉZINA, Université Laval. *Pour les donneurs de soins aux personnes âgées vivant à domicile : un peu de répit s'il vous plaît!*
9 h 20 Nancy GUBERMAN et Pierre MAHEU, UQAM. *Les familles haïtiennes et italiennes : leurs motifs pour soigner leurs proches âgés.*
9 h 40 Myrille SAINT-ONGE, Centre de recherches de l'hôpital Douglas, Université McGill. *La préoccupation des femmes face au bien-être de leur enfant d'âge adulte atteint de troubles psychotiques.*
10 h 00 Gisèle DANCAUSE, Université Laval. *Le transfert des responsabilités de soins infirmiers aux personnes âgées malades chroniques vivant à domicile.*
10 h 20 Commentaires
10 h 35 Pause

Soins et réalités institutionnelles

Présidente : Suzanne KÉROUAC, Université de Montréal

- 11 h 20 Marie BEAULIEU, UQAR. *La violence à l'endroit des aînés à travers les soins en centres d'accueil publics.*
11 h 40 Céline BERGERON, Université Laval. *La pratique des infirmières intégrant des médecines douces en milieu hospitalier et le renouvellement des savoirs sur les soins.*
12 h 00 Françoise COURVILLE, Université Laval. *Soutien et accompagnement en soins infirmiers dans un milieu hospitalier : perceptions des femmes allaitantes.*
12 h 20 Dîner
14 h 00 Commentaires
14 h 15 Discussion

Soins et réalités organisationnelles et politiques

Présidente : Micheline DE SÈVE, UQAM

- 14 h 45 Denise JULIEN¹ et Michèle DUVAL². ¹CLSC des Hautes-Laurentides, ²UQAM. *Défis-autonomie pour Antoine-Labelle ou comment transformer des besoins en occasion de développement.*
- 15 h 05 Nathalie GAGNON, Université Concordia. *Le loisir: outil d'empowerment pour les femmes.*
- 15 h 25 Claude LARIVIÈRE, Université de Montréal. *Vie de travail en CLSC: du mal-être de la clientèle au malaise des intervenantes.*
- 15 h 45 Pause
- 16 h 00 Commentaires
- 16 h 15 Discussion
- 16 h 45 Francine SAILLANT et Luce DES AULNIERS. Synthèse du colloque.

Voir aussi les colloques suivants :

- « Empowerment » et pratiques sociales (411)
- Femmes et savoir(s) (410)

COLLOQUE 505

Les aspects sociaux et psychologiques de l'organisation du travail

Responsables : Michel VÉZINA¹ et Romaine MALENFANT². ¹Régie régionale de la santé et des services sociaux de Québec, ²Centre de santé publique de Québec.

L'organisation du travail, constituée de la division du travail, des conditions de travail, des caractéristiques des tâches et des rapports sociaux à travers lesquels se définit l'activité professionnelle, sera le thème central du colloque. Du dysfonctionnement professionnel au retrait du milieu de travail, il existe toute une variété de réactions à une organisation du travail devenue difficile à supporter : détresse psychologique, perturbations familiales, désengagement professionnel et social, etc. La santé d'une personne, voire d'une collectivité, peut être grandement altérée par certaines conditions dites pathogènes telles un faible pouvoir décisionnel sur les tâches à accomplir, une surcharge de travail importante, une capacité réduite à utiliser et à développer ses habiletés, un manque de soutien et de reconnaissance de la part des supérieurs ou des collègues de travail de même qu'un sentiment d'impuissance ou de manque de contrôle sur sa destinée. Face aux tensions engendrées par des rapports de travail difficiles et peu sensibles à leurs besoins et à leur contexte de vie, les travailleurs et les travailleuses développent différentes stratégies pour maintenir ou rétablir un niveau d'équilibre acceptable dans leur vie.

Mardi 17 mai

A-1745

Président : Jean-Pierre BRUN, Université Laval

- 9 h 00 Michel VÉZINA, Directeur de la santé publique, RRSS-Québec. Ouverture du colloque.
- 9 h 20 Dominique DESSORS, Conservatoire national des arts et métiers, Paris. *Stratégies défensives face à la souffrance au travail chez les hommes et chez les femmes.*
- 10 h 45 Pause
- 11 h 00 Marie-Claire CARPENTIER-ROY, GRASP, Université de Montréal. *Limites et possibilités de la psychodynamique du travail comme approche de la santé mentale au travail.*
- 11 h 30 Marie-France MARANDA, Centre de santé publique de Québec. *Stratégies de défense individualisées, phénomènes de psychopathologie du travail dans le secteur des pâtes et papiers.*
- 12 h 00 Dîner

Présidente : Céline TREMBLAY, Centre de santé publique de Québec

- 14 h 00 Marc-André GILBERT, UQTR. *Psychodynamique du travail et syndicalisme.*
- 14 h 35 Renée BOURBONNAIS, Université Laval. *Organisation du travail et santé mentale chez les cols blancs.*
- 15 h 05 Pause
- 15 h 20 Lucie DUMAIS, CINBIOSE, UQAM. *Organisation d'emplois non traditionnels pour les cols bleus et facteurs facilitant l'intégration des femmes.*
- 15 h 50 Romaine MALENFANT, Centre de santé publique de Québec. *Organisation du travail et grossesse : une autre dimension du risque.*
- 16 h 20 Michel VÉZINA, RRSS-Québec. Clôture du colloque.

5

Éthique, environnement et société : à la recherche d'un nouveau paradigme interdisciplinaire

Responsables : José A. PRADES¹ et Jean-Guy VAILLANCOURT².
¹UQAM, ²Université de Montréal

La réalité des paradigmes veut que ceux-ci soient des outils (de méthode) permettant d'appréhender la matérialité, comme c'est le propre aussi des outils techniques. De la même façon, l'efficacité de ces outils repose sur le fait qu'ils permettent une plus grande maîtrise de la matérialité tout en donnant du recul par rapport à celle-ci. De plus, comme la matérialité appréhendée est aussi sociale ou culturelle, des intérêts, valeurs, sensibilités sont en jeu dans la construction et le renouvellement d'un paradigme, de la même manière que la conjoncture historique et/ou l'organisation sociale et scientifique marquent celui-ci. Ce sont toutes ces considérations qui sont à l'origine de ce colloque et qui seront traitées de manière à favoriser notre réflexion quant aux caractéristiques essentielles pour l'établissement d'un nouveau paradigme interdisciplinaire en environnement.

Mardi 17 mai

A-2830

Conditions pour une remise en question du paradigme de la « science normale » et pour son renouvellement

Président : Robert TESSIER, UQAM

- 9 h 00 José A. PRADES, UQAM. Ouverture du colloque.
- 9 h 10 José A. PRADES, UQAM. *Environnement et développement, éthique et société. Vers un renouvellement du paradigme de recherche.*
- 9 h 35 Denis DUCLOS, CNRS. *TECH-SIR ou CHRISTE ?*
- 10 h 00 Pause
- 10 h 15 Brigitte DUMAS, Université de Montréal. *Les enjeux de l'interdisciplinarité dans le cadre de la science normale.*
- 10 h 40 Pierre HAMEL, Université de Montréal. *Crise de la rationalité : les rapports entre connaissance et action.*
- 11 h 05 Denis DUMAS, Université d'Ottawa. *Réflexions herméneutiques sur la notion de paradigme : le modèle TECH-SIR et les fondements d'une conception globale de l'écologisme.*
- 11 h 30 Commentaires et discussion
- 12 h 00 Dîner

Société et construction d'un nouveau paradigme

Président : Martin MUJICA, Université de Moncton

- 14 h 00 Richard LANTHIER, UQAM. *Qu'est-ce qu'une « révolution scientifique » ? L'exemple du paradigme TECH-SIR.*
- 14 h 25 Paul BEAULIEU, UQAM. *La crise et l'évolution continue des paradigmes.*
- 14 h 50 Marc ST-LAURENT, Séminaire de Sherbrooke. *Environnement et politique : vers un renouvellement du paradigme de recherche.*
- 15 h 15 Pause
- 15 h 40 Alejandro RADA-DONATH, UQAC. *Paradigme pour la recherche en éthique de société.*
- 16 h 05 Camille RAYMOND, UQAM. *La place du symbolique et le renouvellement de paradigmes en sciences humaines.*
- 16 h 30 Commentaires et discussion

Mercredi 18 mai

A-2830

Outils paradigmatiques et recherche en environnement

Président : Camille RAYMOND, UQAM

- 9 h 00 Urs P. THOMAS, UQAM. *L'évaluation des programmes environnementaux internationaux.*
- 9 h 30 Lucie SAUVÉ, UQAM. *L'éducation relative à l'environnement : vers un changement de paradigmes.*
- 10 h 00 Pause
- 10 h 30 Jean-Jacques DUBOIS, UQAM. *Contribution de l'approche systémique à une problématique d'une éthique environnementale des Amériques.*
- 11 h 00 Jean-Guy VAILLANCOURT, Université de Montréal. *Dimensions humaines des problèmes environnementaux globaux et développement durable : de l'écologie humaine à l'approche écosociologique.*
- 11 h 30 Commentaires et discussion
- 12 h 00 Dîner

Décision et résolution dans le cas des problèmes environnementaux

Président : José A. PRADES, UQAM

- 14 h 00 Robert TESSIER, UQAM. *Une analyse de presse à fonction stratégique pour les intervenants dans les cas de controverses environnementales.*
- 14 h 20 Laurent LEPAGE, UQAM. *Analyse d'une controverse environnementale : questions méthodologiques.*
- 14 h 40 Mario GAUTHIER, UQAM. *Démocratie de participation et développement urbain viable : le rôle de la médiation environnementale.*
- 15 h 00 Pause
- 15 h 30 Jean-Philippe WAAUB, UQAM. *L'analyse multicritère : un outil de négociation et d'aide à la décision en environnement.*
- 15 h 50 Martin MUJICA, Université de Moncton. *Le travail coopératif dans la résolution des problèmes en environnement et développement.*
- 16 h 10 Joël MUZARD, CITI. *Ingénierie des connaissances au service du travail de groupe.*
- 16 h 30 Commentaires et discussion

Traitement automatique du français écrit : développements théoriques et applications

Responsables : Lorne H. BOUCHARD et Louise ÉMIRKANIEN, UQAM

Le traitement automatique de la langue écrite est un domaine de recherche interdisciplinaire qui prend sa source essentiellement dans les recherches en linguistique et en informatique. Compte tenu du rôle central de la faculté langagière parmi les processus cognitifs d'ordre supérieur, l'analyse et la génération du français écrit est un domaine de recherche fondamentale pour le développement des systèmes à base de connaissances. De plus, ce domaine est le moteur de toutes les applications dans les industries de la langue, un domaine en plein essor.

Le colloque a pour but de réunir :

- d'une part, des chercheurs qui œuvrent dans le domaine du traitement automatique du français écrit, que ce soit en analyse ou en génération, du point de vue des cadres théoriques, de la méthodologie de développement et des applications;
- d'autre part, des acteurs représentatifs dans le domaine des industries de la langue (universitaires, membres de la fonction publique ou du secteur parapublic, industriels).

Cette journée permettra d'abord de faire le point sur l'état de la recherche fondamentale dans ce domaine, ensuite de l'évaluer dans la perspective des industries de la langue afin d'en faciliter le transfert vers les entreprises.

Mardi 17 mai

A-2835

Conférence d'ouverture

Président : Robert A. PAPEN, UQAM

- 9 h 00 Monique CHARBONNEAU, CEFRIO. Ouverture du colloque.
- 9 h 15 Lauri KARTTUNEN, Laboratoire Rank Xerox Grenoble. *Lexical Transducers for Morphological Analysis and Generation.*
- 10 h 15 Pause

Cadres théoriques et méthodologie de développement

Président : Robert A. PAPEN, UQAM

- 10 h 30 Laurence DANLOS, TALANA, Université Paris 7. *Génération d'un texte à partir d'un graphe événementiel.*
- 11 h 00 Louise ÉMIRKANIEN, UQAM. *Une grammaire du français développée dans le cadre de la théorie CSG.*
- 11 h 30 Christophe FOUQUERÉ, LIPN, Université Paris 13. *Formalismes unifiés et validation de grammaires.*
- 12 h 00 Massimo FASCIANO et Guy LAPALME, Université de Montréal. *Génération intégrée de textes et de graphiques statistiques.*
- 12 h 30 Dîner

Parallélisme, réseaux neuronaux et traitement linguistique

Président : Ghislain LÉVESQUE, UQAM

- 13 h 30 Jan VAN VOORST et al., UQAM. *Traitement linguistique parallèle.*
- 14 h 00 François DAOUST et Fernande DUPUIS, UQAM. *Désambiguïsation catégorielle sur grands corpus : grammaires locales et réseaux connexionnistes.*
- 14 h 30 Claude RICCIARDI RIGAUULT et Gilles ST-LOUIS, TELUQ et Centre ATO.CI, UQAM. *Parallélisation et performance dans l'analyse automatique du français.*

15 h 00 Pause

Applications

Président : Ghislain LÉVESQUE, UQAM

- 15 h 15 Malcolm WILLIAMS, Secrétariat d'État du Canada. *La terminologie : survol à basse altitude.*
- 15 h 45 Pierre ISABELLE, Centre d'innovations en technologies de l'information. *L'analyse automatique des traductions et ses applications.*
- 16 h 15 Suzanne BERTRAND-GASTALDY¹, Louis-Claude PAQUIN², Gracia PAGOLA¹ et François DAOUST². ¹Université de Montréal, ²Centre ATO.CI, UQAM. *Le traitement des textes primaires et secondaires pour la conception et le fonctionnement d'un prototype de système expert d'aide à l'analyse de jugements.*
- 16 h 45 Pause

Table ronde. La recherche en linguistique informatique et les industries de la langue.

17 h 00 Animateur : Jean-Guy MEUNIER, Centre ATO.CI, UQAM

- Suzanne BERTRAND-GASTALDY, Université de Montréal
- Lorne H. BOUCHARD, UQAM
- Claude COULOMBE, Machina Sapiens
- Pierre GEORGEAULT, Observatoire québécois des industries de la langue et Conseil de la langue française
- Normand MONTOUR, Bell Canada
- Richard PARENT, ministère des Communications du Québec
- Malcolm WILLIAMS, Secrétariat d'État du Canada

18 h 30 Clôture du colloque.

Le premier entretien. Enjeux psychanalytiques d'une rencontre.

Responsables : Bernadette TANGUAY¹ et Simon HAREL². ¹Pavillon Albert-Prévost, Université de Montréal, Société canadienne de psychanalyse, ²UQAM, Collège des psychanalystes, Paris.

Dans la perspective de la clinique psychanalytique, le premier entretien se veut beaucoup plus que l'invitation à une description de symptômes de la part d'un patient à qui le clinicien répondrait par un diagnostic et la mise en place d'une procédure thérapeutique.

L'écoute psychanalytique, par son caractère ouvert et non directif, se distingue, en effet, de la démarche médicale en ce qu'elle se pose comme une possibilité d'élaboration d'un champ relationnel propice non seulement à l'explication d'une demande d'aide, mais surtout au développement d'un désir.

Elle se pose comme une rencontre, rencontre qui déterminera chez l'un et l'autre partenaire, analyste et analysant-patient, des mouvements affectifs, transfert et contre-transfert, qui seront le creuset d'un projet de travail psychanalytique.

Plus encore, les conditions de cette rencontre, le déroulement du récit du patient, la scène fantasmatique qu'il proposera, permettront au clinicien, psychothérapeute ou psychanalyste, de faire certaines prédictions quant au devenir de ce projet. C'est en grande partie en s'appuyant sur ces prédictions qu'il prendra la décision de s'engager ou non dans une cure psychanalytique ou une psychothérapie avec tel patient.

Quels sont les éléments de ce premier entretien qui pourraient nous permettre de prédire, par exemple, un agir qui mettrait en péril la poursuite de la psychothérapie? La tonalité affective de cette psychothérapie, la mise en scène fantasmatique qui s'y joue, ses mouvements transféro-contretransfériels, tous ces facteurs sont-ils déjà présents ou au moins embryonnaires au moment du premier entretien? Quel poids ont-ils dans la décision? Autant de questions qu'il serait pertinent et intéressant de discuter, de mettre en perspective en considérant les enjeux de quelques autres modalités de rencontres dans le champ des sciences humaines. Nous désirons ouvrir ce dialogue.

Jeudi 19 mai

R-M180

Premier entretien : clinique et recherche

Président : Simon HAREL, UQAM

- 9 h 00 Bernadette TANGUAY, Pavillon Albert-Prévost, Université de Montréal, Société canadienne de psychanalyse. Ouverture du colloque.
- 9 h 15 Bernadette TANGUAY. *S'entretenir.*
- 9 h 45 Arthur AMYOT, Pavillon Albert-Prévost, Université de Montréal, Société canadienne de psychanalyse. *Un projet de recherche psychanalytique à propos du premier entretien : la méthode, les questions, les résultats.*
- 10 h 15 Pause
- 10 h 30 Pierre VERRIER, Hôpital du Sacré-Cœur, Hôpital St-Luc, Université de Montréal. *Le premier entretien en terre médicale.*
- 11 h 00 Commentaires et discussion
- 12 h 00 Dîner

Premier entretien : figures de rencontre

Présidente : Bernadette TANGUAY, Université de Montréal

- 14 h 00 Isabelle LASVERGNAS, UQAM, Société canadienne de psychanalyse. *L'entre-vu comme figure de l'identificateur : entre le vide et le trop plein.*
- 14 h 30 Simon HAREL, UQAM, Collège des psychanalystes (Paris). *Le psychanalyste sans qualités...*
- 15 h 00 Pause
- 15 h 15 Ellen CORIN, hôpital Douglas, Université McGill. *À la recherche d'une éthique de la représentation : le rapport à l'autre dans le récit ethnographique.*
- 15 h 45 Commentaires et questions
- 17 h 00 Lancement du livre *Le premier entretien et l'écoute psychanalytique*

Éthique en recherche sociale

Responsables : Marc RENAUD^{1,2} et Charlotte POIRIER¹. ¹Conseil québécois de la recherche sociale, ²Université de Montréal.

L'éthique en recherche sociale s'applique à tous les cas où les chercheurs « interviennent dans la vie des autres ». Que ce soit sur les plans des problèmes sociaux et des problèmes de santé examinés, de l'environnement dans lequel la recherche se déroule, de la population échantillonnée ou encore de la méthode utilisée, des questions éthiques se posent. Les chercheurs sont alors confrontés dans l'élaboration et la réalisation de leur recherche à des principes éthiques tels que le consentement éclairé, le respect des droits individuels et collectifs, la confidentialité des données et les risques et les avantages pour le sujet. Des comités de déontologie universitaires assurent un contrôle de l'application de ces principes en examinant chacun des projets de recherche provenant de leur institution. De plus en plus, les milieux de pratique et d'intervention sociales et de santé sont appelés à mettre en place des mécanismes de surveillance éthique pour les recherches réalisées dans leurs organisations. À partir de trois tables rondes, le colloque veut susciter une réflexion sur les questions suivantes :

- 1- quels sont les problèmes éthiques rencontrés par les chercheurs en recherche sociale et à quels enjeux éthiques renvoient-ils ?
- 2- quels sont les risques et les bénéfices de l'expérimentation sur l'être humain ?
- 3- quels sont les mécanismes de régulation sociale des enjeux éthiques et à qui servent-ils ?

Lundi 16 mai

J-2930

- 8 h 30 Accueil
- 8 h 45 Marc RENAUD, Université de Montréal, Conseil québécois de la recherche sociale. Ouverture du colloque.
- 8 h 50 Christiane PICHÉ, Université Laval, Conseil québécois de la recherche sociale. Inauguration du colloque.
- 9 h 00 David WEISSTUB, Chaire Philippe-Pinel de psychiatrie légale et d'éthique biomédicale, Université de Montréal. *Recherche, éthique et populations vulnérables.*
- 9 h 30 Commentaires et discussion
- 10 h 00 Pause

Table ronde. Enjeux éthiques rencontrés par les chercheurs en recherche sociale.

- Présidente : Lorraine GUAY, Regroupement des ressources alternatives en santé mentale du Québec
- 10 h 15 Gary MULLINS, Centre de droit privé et comparé, Université McGill. *Consentement éclairé.*
 - 10 h 35 Ana Maria SEIFERT, CINBIOSE, UQAM. *Respect des droits collectifs.*
 - 10 h 55 Paul-André COMEAU, Commission d'accès à l'information. *Confidentialité des données.*
 - 11 h 15 Commentaires et discussion
 - 12 h 00 Dîner

Table ronde. Risques et bénéfices de l'expérimentation sur l'être humain.

- Présidente : Frances M. SHAVER, Université Concordia
- 13 h 30 Patricia DOBKIN, Hôpital général de Montréal. *Considérations particulières à apporter dans la recherche auprès des enfants.*
 - 13 h 50 Robert J. VALLERAND, UQAM. *Expérimentation en laboratoire : stress psychologique et duperie.*

- 14 h 10 Lyne THOMASSIN, UQTR. *Expérimentation en milieu naturel : violation de l'intimité.*
- 14 h 30 Commentaires et discussion
- 15 h 00 Pause

Table ronde. Régulation sociale des enjeux éthiques.

- Président : Luc-M. MALO, Les Centres jeunesse de Montréal
- 15 h 15 Guy DURAND, Université de Montréal. *Comités de déontologie en milieu universitaire.*
 - 15 h 35 Pierre PINARD, Les Centres jeunesse Mauricie—Bois-Francs. *Déontologie en milieu de pratique.*
 - 15 h 55 Guy BOURGEAULT, Centre de recherche sur le droit, Université de Montréal. *Déontologie : aspects critiques.*
 - 16 h 15 Commentaires et discussion
 - 16 h 45 Michel VENNE, journal Le Devoir. Synthèse et clôture du colloque.
 - 17 h 30 Cocktail

J-2805

5

Médicalisation et contrôle social

Responsables : David COHEN et Louise BOUCHARD, GRASP, Université de Montréal

La médicalisation est l'application de concepts et de technologies médicales à la compréhension et à la régulation de conduites individuelles ou de phénomènes sociaux. Ce courant de recherche amorcé dans les années 70 s'est surtout penché sur les processus de médicalisation de la déviance (dépendances chimiques, hyperactivité, conduites sexuelles déviantes, etc.) et de divers aspects de la vie des femmes (reproduction, sexualité, santé mentale). Il a produit un grand nombre de recherches heuristiques. Depuis à peine quelques années, cependant, ce champ d'études a vu s'accroître l'élargissement des processus de médicalisation aux phénomènes plus « normaux » (obésité, tabagisme, etc.) ainsi qu'à la dialectique contraire mais certainement moindre de « démedicalisation » ou de « socialisation » de certains problèmes de santé (groupes alternatifs en santé mentale, aidants naturels), où la responsabilité de la médecine fait maintenant place à une responsabilité de la société. Plusieurs facettes de la médicalisation ne sont pas bien comprises.

Ce colloque veut provoquer réflexion et débats sur la pertinence actuelle du concept de médicalisation en discutant de son application dans des domaines nouveaux ou peu étudiés, ou encore dans des domaines où nous possédons de nouvelles données historiques. À travers des exposés théoriques et des études de cas, nous espérons préciser les retombées pratiques, politiques et éthiques du processus de médicalisation dans nos sociétés. Nous chercherons à identifier, à expliquer et à prédire les enjeux sociopolitiques et éthiques qui résultent de la définition de divers phénomènes sociaux comme des problèmes de santé relevant de l'expertise de corps professionnels.

Mardi 17 mai

R-M510

Conférence d'ouverture

- 8 h 30 David COHEN. Ouverture du colloque.
- 8 h 45 Peter CONRAD, Brandeis University. *Medicalisation at the Century's End.*
- 10 h 00 Pause

Table ronde. Médicalisation et régulation des populations.

Présidente : Louise BOUCHARD, Université de Montréal

- 10 h 30 Maria DE KONINCK, Université Laval. *La gestion biomédicale du corps des femmes : un progrès ?*
- 10 h 50 Hélène DAVID, Université de Montréal. *L'insoutenable lourdeur de l'autonomie pour les personnes âgées.*
- 11 h 10 Questions
- 11 h 30 Paul MORIN, Collectif de défense des droits de la Montérégie. *Ordre et normes : la psychiatrie obligatoire.*
- 11 h 50 Deena WHITE, Université de Montréal. *Le communautaire dans les politiques de santé mentale : continuité ou innovation ?*
- 12 h 10 Questions
- 12 h 30 Dîner

Table ronde. Médicalisation des habitudes de vie.

Présidente : Ingeborg BLANCQUAERT, Université de Montréal

- 14 h 00 Andrée DEMERS, Université de Montréal. *Alcoolisation et médicalisation : du plaisir au risque.*
- 14 h 20 David COHEN, Université de Montréal. *Le tabagisme : norme, déviance, maladie ou délit ?*

14 h 40 Lise DUBOIS, Université Laval. *La télévision au service de la médicalisation des comportements alimentaires.*

15 h 00 Questions

15 h 20 Pause

Table ronde. Médicalisation et politiques de santé.

Présidente : Marie-Claire CARPENTIER-ROY, Université de Montréal

- 15 h 40 Marcel SIMARD, Université de Montréal. *Médicalisation et démedicalisation dans les politiques de santé et de sécurité au travail du Québec.*
- 16 h 00 Pierre GERLIER-FOREST, Université Laval. *Les pratiques disciplinaires et l'élaboration des politiques dans le champ de la santé.*
- 16 h 20 Norbert RODRIGUE, Conseil de la santé et du bien-être. *Le nécessaire élargissement du regard clinique.*
- 17 h 00 Marc RENAUD, Université de Montréal. Clôture du colloque.

Les milieux naturels de l'Hudsonie et de la baie d'Hudson : recherches récentes et synthèses thématiques

Responsables : Michel PARENT¹, Michel ALLARD² et Louis FORTIER².
¹Centre géoscientifique de Québec, Commission géologique du Canada, ²Université Laval.

Le but de ce colloque est de réunir en un forum multidisciplinaire les chercheurs qui ont réalisé récemment des travaux de recherche sur les milieux naturels de l'une des grandes régions canadiennes dont l'environnement, peu perturbé par les activités humaines, a été particulièrement bien étudié. Plusieurs centres de recherche universitaires et gouvernementaux ont mené au cours des derniers cinq ans d'importants projets portant autant sur les milieux terrestres et littoraux de l'Hudsonie que sur les milieux marins et estuariens de la baie d'Hudson. Les principaux sont le Centre d'études nordiques (CEN) de l'Université Laval, le Centre géoscientifique de Québec (CGQ), le Centre géoscientifique de l'Atlantique (CGA), le Groupe interuniversitaire de recherche océanographique du Québec (GIROQ), le département des Sciences de la terre de l'Université du Québec à Montréal, l'Institut Maurice-Lamontagne (IML) et le Centre océanographique de Rimouski (INRS-Océanologie et UQAR). Ce colloque fait le point sur les acquis scientifiques récents, favorisant ainsi les échanges et les discussions entre les chercheurs des diverses disciplines.

Nul n'ignore qu'une partie de la région faisant l'objet du colloque est visée par un grand projet de développement hydroélectrique, celui du Complexe Grande-Baleine. Étant donné les enjeux environnementaux et socio-économiques reliés à ce projet, les responsables du colloque souhaitent que les communications et discussions soient axées sur les aspects scientifiques de la recherche et non sur les pronostics d'éventuelles répercussions environnementales. Le colloque permettra certes de mieux identifier les principaux axes de recherche biophysique à développer ou à privilégier dans la région; il s'agit là d'un objectif très pertinent, quoi qu'il advienne des projets de développement dans la région.

Lundi 16 mai

Milieux terrestres et littoraux I. Géologie, géochimie et géodynamique environnementale. A-1770

Président : Michel ALLARD, CEN de l'Université Laval

- 9 h 30 Michel PARENT, Michel ALLARD et Louis FORTIER. Ouverture du colloque.
- 9 h 40 Ken D. CARD, John A. PERCIVAL, Richard A. STERN et Thomas SKULSKI, Geological Survey of Canada. *Geology of the Minto Block, northeastern Superior Province.*
- 10 h 00 Michel PARENT et Serge J. PARADIS, Centre géoscientifique de Québec. *Géologie du Quaternaire et dynamique tardiglaciaire dans le sud-est de l'Hudsonie.*
- 10 h 20 Serge J. PARADIS et Michel PARENT, Centre géoscientifique de Québec. *Les modèles quaternaires de la région de la Petite rivière de la Baleine, Québec nordique.*
- 10 h 40 Pause
- 11 h 00 Magella PELLETIER¹, Marc RICHER-LAFLECHE¹ et Michel PARENT². ¹INRS-Géoresources, ²Centre géoscientifique de Québec. *Évolution géochimique holocène de deux petits bassins lacustres en Hudsonie.*
- 11 h 20 Marc LUCOTTE, Alfonso MUCCI, Claude HILLAIRE-MARCEL, Pierre PICHET et Agnès GRONDIN, Chaire de recherche en

environnement Hydro-Québec—CRSNG—UQAM. *Contamination par le mercure des lacs et des sols de la forêt boréale du Québec.*

- 11 h 40 Christian BÉGIN, Serge J. PARADIS, Michel PARENT et Yves MICHAUD, Centre géoscientifique de Québec. *Évaluation de la stabilité des versants meubles dans la région de la Petite rivière de la Baleine : une approche dendro-géomorphologique.*
- 12 h 00 Discussion
- 12 h 10 Dîner

Milieux terrestres et littoraux II. Géodynamique environnementale, écologie et paléoécologie. A-1770

Président : Michel PARENT, Centre géoscientifique de Québec

- 14 h 00 Yves MICHAUD¹, Michel ALLARD², Serge J. PARADIS¹, Éric MÉNARD², Michelle FORTIN¹, Michel PARENT¹ et Christian BÉGIN¹. ¹CEN de l'Université de Québec, ²CEN de l'Université Laval. *La répartition du pergélisol dans la région de la Petite rivière de la Baleine, Hudsonie.*
- 14 h 20 Marie-Hélène RUZ¹, Yves MICHAUD² et Michel ALLARD¹. ¹CEN de l'Université Laval, ²Centre géoscientifique de Québec. *Dynamique sédimentaire des estrans du détroit de Manitounuk, baie d'Hudson.*
- 14 h 40 Michel ALLARD¹, Yves MICHAUD² et Éric MÉNARD¹. ¹CEN de l'Université Laval, ²Centre géoscientifique de Québec. *Le régime thermique des sédiments intertidaux et la glace d'estran au détroit de Manitounuk.*
- 15 h 00 Joëlle MARION¹, Louise FILION¹ et Bernard HÉTU^{1,2}. ¹CEN de l'Université Laval, ²UQAR. *Évolution holocène d'un versant et le rôle des feux dans sa déstabilisation, lac à l'Eau Claire (Québec subarctique).*
- 15 h 20 Pause
- 15 h 40 Konrad GAJEWSKI, Université d'Ottawa. *Évolution postglaciaire de la végétation en Hudsonie.*
- 16 h 00 Warwick F. VINCENT, Marie-Josée MALTAIS et Valérie MILOT-ROY, CEN et département de biologie, Université Laval. *Vulnérabilité des écosystèmes lacustres nordiques au rayonnement UV-B.*
- 16 h 20 Gilles HOULE, CEN et département de biologie, Université Laval. *Facteurs contrôlant la distribution des plantes sur les dunes côtières au Québec subarctique.*
- 16 h 40 Bruno DROLET¹, Michel CRÉTE^{1,2}, Marie-Josée FORTIN¹, Jean DOUCET³ et Jean HUOT¹. ¹CEN de l'Université Laval, ²ministère de l'Environnement et de la Faune, ³Hydro-Québec. *Biodiversité après feu et biogéographie insulaire dans le nord de la forêt boréale québécoise.*
- 17 h 00 Discussion

Mardi 17 mai

Milieux marins et estuariens I. Océanographie géologique, physique et chimique. A-1770

Président : Louis FORTIER, GIROQ et département de biologie, Université Laval

- 9 h 00 John ZEVENHUIZEN¹ et Heiner J. JOSEPHANS². ¹Orca Marine Geological Consultants, ²Atlantic Geoscience Centre. *Surficial marine geology of southeastern Hudson Bay.*
- 9 h 20 Guy BILODEAU¹, Anne DE VERNAL¹, Claude HILLAIRE-MARCIL¹ et Jean-Serge VINCENT². ¹GEOTOP-UQAM, ²Commission géologique du Canada. *Biostratigraphie holocène des dépôts de la Grande rivière de la Baleine et du forage 87-028-069, sud-est de la baie d'Hudson.*

5

- 9 h 40 Carl L. AMOS et T.F. SUTHERLAND, Atlantic Geoscience Centre. *The stability and erodibility of sub-littoral sediments from Manitounuk Sound.*
- 10 h 00 R. Grant INGRAM¹, Jia WANG² et Lawrence A. MYSAK¹. ¹Université McGill, ²Bedford Institute of Oceanography. *Variabilité interannuelle de la dynamique du panache de la Grande rivière de la Baleine et de la circulation côtière.*
- 10 h 20 Pause
- 10 h 40 François SAUCIER¹, Jacques DIONNE² et Pierre LAROUCHE¹. ¹Institut Maurice-Lamontagne, ²Centre océanographique de Rimouski, UQAR. *Modélisation de l'impact cumulatif des systèmes hydroélectriques sur le climat hydro-glaciel de la baie d'Hudson et de son aval.*
- 11 h 00 Pierre LAROUCHE et François SAUCIER, Institut Maurice-Lamontagne. *Circulation à l'embouchure de la baie d'Hudson.*
- 11 h 20 Roderick MORIN, Christiane HUDON et James BUNCH, Station de biologie arctique, Pêches et Océans Canada. *Cycle annuel des apports de seston en provenance de la Grande rivière de la Baleine.*
- 11 h 40 Michel GOSSELIN¹ et Serge DEMERS². ¹Centre océanographique de Rimouski, UQAR, ²COR-INRS-Océanologie. *Variabilité interannuelle sous les glaces de la baie d'Hudson : dynamique des éléments nutritifs.*

Affiches. Milieux terrestres et marins.

A-1824

- 12 h 00 1. Michel GILBERT¹, Louis FORTIER² et Dominique PONTON³. ¹Institut Maurice-Lamontagne, ²GIROQ-Laval, ³ORSTOM. *Écologie printanière des stades larvaires de poissons marins dans la région du panache du fleuve Grande-Baleine dans le sud-est de la baie d'Hudson.*
- 14 h 00 2. Éric MÉNARD¹, Michel ALLARD¹ et Yves MICHAUD². ¹CEN de l'Université Laval, ²Centre géoscientifique de Québec. *Analyse spatiale des facteurs naturels affectant la répartition du pergélisol au détroit de Manitounuk, Hudsonie.*
3. Michel PARENT¹, Yves MICHAUD¹, Christian BÉGIN¹, Serge J. PARADIS¹, Marie-Hélène RUZ² et Marc RICHER-LAFLECHE¹. ¹Centre géoscientifique de Québec, ²CEN de l'Université Laval, ³INRS-Géoressources. *Le projet Hudsonie, une étude multidisciplinaire intégrée en géosciences environnementales.*
4. Guy PRÉFONTAINE, Société Makivik. *Ressources du Nunavik : le pétoncle d'Islande (Chlamys islandica) dans la partie est de la baie d'Hudson (région d'Inukjuak).*

Milieux marins et estuariens II. Écologie et océanographie biologique.

A-1770

Président : Pierre LAROUCHE, Institut Maurice-Lamontagne

- 14 h 00 Jean-Claude THERRIault, Michel GILBERT, Jefferey RUNGE, Yvan SIMARD et Deborah STEEL, Institut Maurice-Lamontagne. *Variations spatiales de la productivité planctonique dans l'est de la baie d'Hudson et dans le détroit d'Hudson.*
- 14 h 20 Brigitte ROBINEAU¹, Louis LEGENDRE¹, Dominique MONTI¹, Christine MICHEL¹, Serge DEMERS², Jean-Claude THERRIault³, R. Grant INGRAM⁴ et Louis FORTIER¹. ¹GIROQ-Laval, ²COR-INRS-Océanologie, ³Institut Maurice-Lamontagne, ⁴GIROQ-McGill. *Impact des apports d'eau douce sur la production et l'exportation des microalgues sous le couvert de glace saisonnier de la baie d'Hudson.*
- 14 h 40 Serge DEMERS¹ et Michel GOSSELIN². ¹COR-INRS-Océanologie, ²COR-UQAR. *Variabilité interannuelle sous les glaces de la baie d'Hudson : production primaire et activité hétérotrophique.*

- 15 h 00 Dominique PONTON¹, Louis FORTIER² et Jacques A. GAGNÉ³. ¹ORSTOM, ²GIROQ-Laval, ³Institut Maurice-Lamontagne. *Influence de la débâcle de la Grande rivière de la Baleine sur la distribution verticale et l'alimentation des larves de poissons dans les eaux côtières glacées du sud-est de la baie d'Hudson.*

15 h 20 Pause

- 15 h 40 Louis FORTIER¹, Michel GILBERT² et Dominique PONTON³. ¹GIROQ-Laval, ²Institut Maurice-Lamontagne, ³ORSTOM. *Variabilité interannuelle sous les glaces de la baie d'Hudson : impact des apports d'eau douce sur le succès de la première nutrition des poissons.*
- 16 h 00 Yvan SIMARD, Institut Maurice-Lamontagne. *Premières observations hydroacoustiques sur l'abondance des poissons et du macrozooplancton dans la baie d'Hudson.*
- 16 h 20 Michael KINGSLEY et Serge GOSSELIN, Institut Maurice-Lamontagne. *Distribution, migrations et nombre des bélugas dans l'est de la baie d'Hudson, la baie James et les eaux avoisinantes.*
- 16 h 40 Pierre RICHARD, Pêches et Océans Canada-Winnipeg. *Cétacés et morces de la baie d'Hudson : répartitions géographiques, états des populations et habitats.*
- 17 h 00 Discussion
- 17 h 20 Clôture du colloque

Recherche en innovation

Responsables : Lysette BOUCHER et René REEVES, UQAH

Le bilan de la recherche en innovation débouche sur un constat : plusieurs disciplines interviennent dans l'étude de ce phénomène, telles que l'économie, l'anthropologie, la sociologie, l'ingénierie, la gestion et la psychologie. Mais au-delà de ces disciplines scientifiques, les travaux de recherche en innovation cherchent à atteindre différents objectifs. Actuellement, des chercheurs tentent d'élaborer de nouvelles propositions théoriques consistantes sur la nature de l'innovation alors que d'autres travaillent à la mise en place de modes de résolution pour stimuler ou maîtriser l'innovation dans l'appareil productif. Dans un tel contexte, des chercheurs et des praticiens de l'innovation diffusent à la communauté scientifique les résultats de leurs travaux et tentent une coopération pour l'avancement de la recherche en innovation.

Mardi 17 mai

La recherche canadienne-française en innovation **J-2980**

Président : Jean-Marie TOULOUSE, HEC

- 9 h 00 Vice-recteur à l'enseignement et à la recherche, UQAH. Ouverture du colloque.
- 9 h 15 Jean-Marie TOULOUSE, HEC.
- 9 h 30 René REEVES, UQAH. *Rôle et tâches des managers de l'innovation (technologique) : une recherche exploratoire.*
- 9 h 50 Louis-Marc DUCHARME¹ et Pierre MOHNEN². ¹Statistique Canada, ²UQAM. *Productivité et externalités de la recherche et du développement au Canada.*
- 10 h 15 Michel AUDET, Université Laval. *La recherche du sens et de la cohérence du facteur humain dans l'organisation innovatrice.*
- 10 h 40 Pause
- 11 h 00 Lysette BOUCHER, UQAH. *Étude de l'innovation selon l'approche sociétale.*
- 11 h 20 Diane-Gabrielle TREMBLAY, Télé-Université. *Innovation et marchés internes du travail : vers un renouvellement de la théorie de l'innovation.*

La recherche française en innovation **J-2980**

Présidente : Diane-Gabrielle TREMBLAY, Télé-Université

- 16 h 00 Diane-Gabrielle TREMBLAY, Télé-Université
- 16 h 15 Dominique JOLLY, Groupe École supérieure de Commerce de Grenoble. *Le management de l'innovation par la coopération.*
- 16 h 45 Jean-Luc GAFFARD, Latapses, Université de Nice. *L'innovation comme processus : fondements pour une modélisation du changement structurel.*
- 17 h 30 Pause
- 17 h 45 Patrick COHENDET, Université de Strasbourg. *Réseau et diffusion de l'innovation.*
- 18 h 30 Commentaires et questions
- 19 h 00 Rencontre amicale **A-R415**

Mercredi 18 mai

R-M130

9 h 00 Table ronde.

Perspectives d'avenir de la recherche en innovation

Président : Camille LIMOGES, UQAM

- 14 h 00 Camille LIMOGES, UQAM
- 14 h 15 Charles TERREAU, École Polytechnique. *L'innovation dans l'innovation au Québec.*
- 14 h 45 Robert DALPÉ, Université de Montréal. *Environnement socio-politique de la recherche en innovation au Québec.*
- 15 h 15 Michel CALLON, École des Mines, Paris. *Bilan et perspectives de la recherche en innovation.*
- 15 h 45 Pause
- 16 h 00 Commentaires et questions
- 16 h 30 Pierre BOUDREAU, UQAC. Clôture du colloque.

Plein air : phénomène social

Responsable : Joanne SARRASIN, UQAM

Phénomène social, le plein air se situe autant dans le domaine des sciences humaines, des sciences de l'éducation, des sciences de l'environnement que dans celui des sciences du loisir. L'appellation même de ce phénomène, apparu au Québec il y a à peine 30 ans, a suscité de nombreux débats et continue d'être questionné quant aux réalités qu'il recouvre. Malgré cette problématique sémantique, le plein air a connu tant en Europe, aux États-Unis, au Canada qu'au Québec un développement remarquable depuis plus de 20 ans. Des recherches sont effectuées par les universités et les collèges, par des organismes de loisir et des firmes privées ainsi que par certains ministères du gouvernement québécois. Elles tentent de mieux saisir et d'expliquer ce phénomène social. Ainsi, on cherche à comprendre pourquoi les humains recherchent cette relation privilégiée avec la nature, à identifier les retombées de séjours dans la nature plus ou moins prolongés, à développer des programmes d'intervention pertinents basés sur des assises théoriques, à analyser l'impact que la transformation de certains sites peut avoir sur la nature et à connaître les retombées économiques de la pratique de diverses activités de plein air.

Mardi 17 mai

A-1760

Présidente : Joanne SARRASIN, UQAM

- 9 h 00 Joanne SARRASIN. Ouverture du colloque.
- 9 h 15 Bernard VOYER, UQAM. *Le tourisme de l'extrême.*
- 9 h 45 Maurice LEGAULT et Charlotte BEAUDOIN, Université Laval. *Une approche phénoménologique pour comprendre la relation que l'être humain entretient avec la nature.*
- 10 h 15 Lucie SAUVÉ, UQAM. L'éducation relative à l'environnement et l'éducation relative au plein air.
- 10 h 45 Pause
- 11 h 00 Gilles QUENNEVILLE, Université de Sherbrooke. *Comparaison de deux méthodes d'initiation à la randonnée et à la course d'orientation en milieu scolaire.*
- 11 h 30 Georges-André NADEAU, Lucie LÉVESQUE, Raymond DESHARNAIS, Véronique PAGÉ et Germain THÉRIAULT, Université Laval. *Discrimination des capacités individuelles à faire appel à ses ressources dans un contexte de plein air.*
- 12 h 00 Dîner
- Président : Maurice LEGAULT, Université Laval
- 14 h 00 Denyse LÉTOURNEAU, Office de la langue française du Québec. *Le vocabulaire de loisirs de plein air : évolution.*
- 14 h 30 Gilles HARVEY¹, Brigitte BROSSARD² et Luc MOREL². ¹UQAM, ²Hôpital Charles-LeMoine. *Activités physiques familiales et plein air.*
- 15 h 00 Pause
- 15 h 15 Joanne SARRASIN, UQAM. *Les besoins de formation vus par les intervenants : résultats d'une récente enquête.*
- 15 h 45 Échanges et discussion

Les limites du sida

Responsables : Catherine MAVRIKAKIS¹ et Angela COZEA².
¹Université Concordia, ²Université Queen's.

Ce colloque part de l'hypothèse suivante : le discours et les représentations du sida dans la société occidentale ont pour assises la construction d'un espace, d'une communauté, d'un monde conçus entièrement en fonction de la notion de frontières, de limites (identitaires, corporelles, géographiques, théoriques, temporelles, éthiques). Toute pensée, tout art, toute approche médicale, tout groupe qui s'élabore à partir de l'idée du sida est aux prises avec la fondation, ou la traversée, de frontières inhérentes à notre image du sida. Briser ces frontières, faire apparaître un lieu hétérogène où les différents discours sur le sida peuvent se nourrir les uns les autres, voilà ce qui alimentera ces communications et débats.

Mercredi 18 mai

A-1920

Parler du sida

Présidente : Catherine MAVRIKAKIS, Université Concordia

- 14 h 00 Catherine MAVRIKAKIS. Ouverture du colloque.
- 14 h 20 Christiane LAURIN, CPAVIH. *Les faits du sida.*
- 14 h 40 Richard DESROSIERS, UQAM. *Peut-on faire l'histoire du sida ?*
- 15 h 00 Angela COZEA et Agnès CONACHER, Université Queen's. *Comment parler du sida quand on nous demande de nous taire ?*
- 15 h 20 Pause
- 15 h 45 Commentaires et discussion
- 17 h 00 Lancement de livres, réunion, causerie

Jeudi 19 mai

A-1920

Sida et représentations

Présidente : Angela COZEA, Université Queen's

- 9 h 00 Maxime BLANCHARD, Université du Minnesota. *Protocole compassionnel et bons sentiments dans Philadelphia de Jonathan Demme et Mortel Désir de Mario Dufour.*
- 9 h 30 Robert MARTIN, Université de Montréal. *Mourir d'amour : sida et mélodrame.*
- 10 h 00 Allan KLUSACEK, Diffusions gaies et lesbiennes du Québec. *Affirmations.*
- 10 h 25 Paul CHOINIÈRE, Université McGill. *Ce que les ellipses veulent dire.*
- 10 h 45 Pause
- 11 h 00 Commentaires et discussion
- 12 h 00 Dîner

Lieux du sida

Président : Maxime BLANCHARD, Université du Minnesota

- 14 h 00 Neil CONACHER, Services psychiatriques du pénitencier de Kingston. *Incarceration of AIDS.*
- 14 h 20 Marc PERREAULT, Université de Montréal. *Conduites orales et pharmakon : l'intentionnalité toxicomaniaque au-delà du sida. Notes ethnographiques sur les espaces intersubjectifs de la contagion du sida dans le milieu des junkies et des shooting galleries de Montréal.*
- 14 h 40 Catherine MAVRIKAKIS, Université Concordia. *Marquer le corps, manquer le deuil : quel rite, quel monument nous sauveront de l'oubli ?*
- 15 h 10 Tom WAUGH, Université Concordia. *Le défi d'un enseignement interdisciplinaire sur le sida.*
- 15 h 30 Pause
- 15 h 45 Commentaires et discussion

L'art de former des formateurs en art dramatique

Responsables: Francine CHAÎNÉ¹ et Hélène BEAUCHAMP².
¹Université Laval, ²UQAM.

La formation en art dramatique est à la fois fascinante et fort complexe. Elle est composée d'un double aspect: l'un porte sur la transmission d'un savoir didactique et la connaissance des fondements théoriques tandis que l'autre porte sur l'expérimentation d'une pratique artistique en atelier. Les responsables de cette formation à l'université sont donc appelés à mettre en place à la fois des situations qui peuvent semer le doute et l'instabilité (tout en faisant confiance aux joueurs et au jeu) favorisant la création, mais ils doivent aussi proposer des situations plus rassurantes ou plus stables, privilégiant la compréhension des fondements théoriques de l'art dramatique. La question fondamentale que nous voulons soulever lors de ce colloque est la suivante: comment en arrivons-nous en tant que professeures à former à la fois des êtres sensibles à l'art dramatique (au jeu et à la création) et capables de communiquer cet art à de jeunes élèves à l'intérieur d'une pratique pédagogique cohérente?

Mercredi 18 mai

R-1860

Recherche sur la formation des futurs enseignants en art dramatique

Présidente: Francine CHAÎNÉ, Université Laval

- 9 h 00 Hélène BEAUCHAMP et Francine CHAÎNÉ. Ouverture du colloque.
- 9 h 15 Gisèle BARRET, Université de Montréal. *Le désir sous le masque. Proposition pour la formation des jeunes chercheurs en théâtre et éducation.*
- 9 h 35 Diane SAINT-JACQUES, Université de Montréal. *Obstacles internes à l'expression créative dans la formation des formateurs en art dramatique.*
- 9 h 55 Hélène BEAUCHAMP, UQAM. *Étude des facteurs intervenant dans la formation de formateurs et élaboration d'une théorie des variables.*
- 10 h 15 Francine CHAÎNÉ, Université Laval. *Espace de jeu ou espace d'enseignement? Une construction à faire dans la formation des formateurs en art dramatique.*
- 10 h 35 Pause
- 11 h 00 Commentaires et discussion
- 12 h 00 Dîner

Le recyclage comme processus de réappropriation culturelle

Responsable : Walter MOSER, Université de Montréal

Au cours des dernières décennies, plusieurs chercheurs ont tenté de comprendre la production culturelle comme une pratique de la réappropriation. L'attention a été portée sur des procédés tels que l'imitation, la copie, le plagiat, la citation ou le bricolage. D'un point de vue théorique, ces procédés impliquaient le prélèvement d'éléments culturels spécifiques — discursifs, picturaux ou autres — et leur réinsertion dans de nouvelles pratiques. Or, de ce point de vue, la pratique du recyclage, qui tend à s'imposer aujourd'hui dans les pratiques culturelles, se présente comme un type singulier de réappropriation. Le recyclage se distingue par sa tendance à effacer les traces historiques et culturelles présentes dans les matériaux réutilisés.

Le présent colloque propose d'aborder cette problématique du recyclage sous trois aspects particuliers : analyse de la modification du rapport au passé et à l'histoire dans l'apparition des sociétés (post)modernes; étude des relations entre l'émergence des pratiques de recyclage et l'importance croissante des nouvelles technologies de reproduction et de diffusion dans le domaine de la culture; examen de la destructurement des discours esthétiques et juridiques traditionnels sur la propriété intellectuelle et artistique.

Lundi 16 mai

R-2840

Événement, mémoire, oubli

Président : Claude DIONNE, Université de Montréal

- 9 h 00 Claude DIONNE. Ouverture du colloque et présentation de la séance.
- 9 h 10 Éric MÉCHOULAN, Cambridge University. *L'impératif de la mémoire : production et reproduction culturelles.*
- 9 h 35 Jennifer ALLEN, Université de Montréal. « *C'est mon plaisir.* » *La théorie de la valeur du travail chez le collectionneur.*
- 10 h 00 Période de questions
- 10 h 15 Pause
- 10 h 30 Steven PALMER, Université de Montréal. *Mémoire et originalité dans le nationalisme salvadorien.*
- 10 h 55 Luc NOPPEN, Université Laval. *Le rôle de la création architecturale dans le processus de réappropriation culturelle.*
- 11 h 20 Période de questions et de discussion
- 12 h 00 Dîner

Technologie et production culturelle

Présidente : Barbara HAVERCROFT, UQAM

- 14 h 00 Barbara HAVERCROFT. Présentation de la séance.
- 14 h 05 Jean KLUCINSKAS, Université de Montréal. *Vers un public résolument démocratique : la reproduction des œuvres d'art après 1850.*
- 14 h 30 Karlheinz BARCK, Akademie der Wissenschaft, Berlin. *"Trade-routes of the mind". Contributions de Harold A. Innis et de la Toronto School of Communication pour une théorie de la reproduction culturelle.*
- 14 h 55 Période de questions
- 15 h 10 Pause
- 15 h 25 Natalia MOUSSIIENKO, Académie des sciences d'Ukraine. *Art productif et industrie culturelle. Réflexion sur la culture de masse postsoviétique.*

- 15 h 50 Éric RAYMOND, UQAM. *Vidéo et infographie : de la spécificité historique au dépassement de la technique.*
- 16 h 15 Période de questions et de discussion
- 17 h 00 Fin de la séance

Mardi 17 mai

R-2840

Propriété artistique et technologie culturelle

Présidente : Sherry SIMON, Université Concordia

- 9 h 00 Sherry SIMON. Présentation de la séance.
- 9 h 05 Craig MOYES, Université de Montréal. *Le contrat d'auteur. Considérations esthético-juridiques sur l'échange littéraire au XVII^e siècle.*
- 9 h 30 Marilyn RANDALL, University of Western Ontario. *La propriété artistique en régime post-propriétaire.*
- 9 h 55 Période de questions
- 10 h 10 Pause
- 10 h 25 Ysolde GENDREAU, Université de Montréal. *La dématérialisation de la création.*
- 10 h 50 Marco MICONE, écrivain. *L'appropriation culturelle comme partage.*
- 11 h 15 Période de questions et de discussion
- 12 h 00 Dîner

Table ronde. Recyclage : enjeux actuels.

Président : Walter MOSER, Université de Montréal

- 14 h 00 Walter MOSER. Présentation de la table ronde.
- Participants : Paolo FABBRI, Institut italien de la culture, Paris
Karlheinz BARCK, Akademie der Wissenschaft, Berlin
Sylvestra MARINIELLO, Université de Montréal
Éric MÉCHOULAN, Cambridge University
Alain ROCHER, Université de Montréal
- 16 h 30 Fin du colloque

Aspects éthiques, légaux et sociaux de la génétique dans les populations

Responsables : Claude LABERGE¹ et Bartha Maria KNOPPERS².
¹Université Laval, ²Centre de recherche en droit public (CRDP), Université de Montréal

Le colloque propose une réflexion sur le transfert de l'information en génétique humaine dans les populations, incluant l'épidémiologie génétique qui appartient surtout au domaine de la santé publique. La structure du colloque est organisée pour mener les débats et discussions aux frontières modernes de la jonction génétique/société. Une première section proposera des prémisses nouvelles à la suite des travaux de l'équipe au cours des trois dernières années. Une deuxième section identifiera de nouvelles frontières qui se précisent en fonction de ces prémisses. Le débat sera utile pour établir des avenues de recherche qui permettront de mieux coordonner l'intégration socio-culturelle des nouvelles connaissances de la génétique humaine. La médecine des prochaines décennies sera certainement influencée par l'intégration du paradigme génétique dans la politique et la structure des systèmes sanitaires. Par conséquent, la vie quotidienne, la notion d'individualité, la perception du risque endogène et la reconnaissance des différences en seront aussi modifiées. La qualité et les structures du futur contrat social de santé dépendra de la reconnaissance accordée à la «généricité» des citoyens.

Mardi 17 mai

A-1990

Génétique dans les populations : des prémisses nouvelles ?

Président : Claude LABERGE, Université Laval

- 9 h 00 Claude LABERGE. *Introduction de la génétique humaine en épidémiologie : principes et prémisses.*
- 9 h 20 Caroline MEUNIER, Université de Toulouse. *Représentations sociales de la génétique humaine dans les médias écrits.*
- 9 h 40 Isabelle PANISSET, CRDP. *La génétique humaine dans les populations : l'approche de santé publique ?*
- 10 h 00 Commentaires et discussion sur ces prémisses
- 10 h 20 Pause

Génétique dans les populations : des frontières nouvelles ?

Présidente : Bartha Maria KNOPPERS, CRDP, Université de Montréal

- 10 h 35 Bartha Maria KNOPPERS. *La recherche et la génétique humaine : liberté, responsabilité, normativité.*
- 10 h 50 Diane DEMERS, UQAM. *La discrimination systémique et la nouvelle épidémiologie génétique.*
- 11 h 10 Sonia LE BRIS, CRDP. *Définitions de l'anomalie génétique : un choix de société ?*
- 11 h 30 Commentaires et discussion sur ces frontières

Recherche en danse : avenues et méthodologie

Responsables : Rose-Marie LÈBE¹ et Iro TEMBECK². ¹Université de Montréal, ²UQAM.

La recherche en danse, souvent marginalisée tant par le milieu scientifique universitaire où elle avait pris naissance que par le milieu professionnel de la danse qui l'ignorait, vient de se voir officiellement sanctionnée par une maîtrise en danse qui ouvrira ses portes à l'UQAM dès septembre prochain.

Le présent colloque vise à faire le point sur l'état actuel des connaissances développées par les nombreux secteurs de recherche en danse, à se pencher sur sa spécificité, à définir ses interactions avec le monde artistique et à déterminer les avenues à suivre.

Vendredi 20 mai

R-1860

L'enseignement de la danse

Présidente : Iro TEMBECK, UQAM

- 9 h 00 Rose-Marie LÈBE. *Ouverture du colloque.*
- 9 h 10 Madeleine LORD, UQAM. *Vers une meilleure compréhension des pratiques courantes d'enseignement de la danse en milieu scolaire : le domaine cognitif.*
- 9 h 30 Sylvie FORTIN, UQAM. *L'apport d'études de cas en enseignement de la danse.*
- 9 h 50 Paulette CÔTÉ-LAURENCE, Brock University. *La créativité chez le débutant et l'aspect en danse : une étude-pilote.*
- 10 h 10 Pause
- 10 h 20 Monique HUBERT, UQAM. *L'improvisation : est-ce que ça s'enseigne, est-ce que ça s'évalue ?*
- 10 h 40 Christine HANRAHAN, Université d'Alberta. *La représentation mentale de la danse pendant la création d'une chorégraphie.*
- 11 h 00 Commentaires et discussion sur les avenues de la recherche en enseignement de la danse
- 12 h 00 Dîner

La recherche universitaire : sa place dans le milieu professionnel de la danse

Présidente : Sylvie PINARD, UQAM

- 13 h 30 Diane CARRIÈRE, Université de Montréal. *« En résonance », poème vidéo.*
- 14 h 20 Rose-Marie LÈBE, Université de Montréal. *Vers une « nouvelle histoire » de la danse.*
- 14 h 40 Iro TEMBECK, UQAM. *Historiser la danse : une tâche de (re)construction.*

Table ronde. La place des « universitaires » dans le milieu professionnel de la danse.

Animatrice : Rose-Marie LÈBE, Université de Montréal

- 15 h 00 Sylvie PINARD, UQAM. *La formation professionnelle en danse à l'UQAM.*
- 15 h 20 Madeleine LORD, UQAM. *La maîtrise en danse à l'UQAM.*
- 15 h 40 Gaétan PATENAUDE, Regroupement des professionnels de la danse du Québec. *Les états généraux de la danse, orientations et plan triennal pour le secteur de la danse.*
- 16 h 00 Discussion
- 17 h 40 Clôture du colloque et vin d'honneur

5

Pour la recherche et la formation de demain : les orientations du Fonds FCAR

Responsables : Geneviève TANGUAY¹ et Lucie GIRARD². ¹Secrétaire générale du Fonds FCAR, ²Directrice des politiques et de la planification du Fonds FCAR.

L'année 1994 marque le 10^e anniversaire du Fonds FCAR. C'est également le moment où il amorce la deuxième année de sa présente planification triennale qui, conformément à sa Loi constitutive, fut approuvée par l'Assemblée nationale en 1993. Les travaux visant l'élaboration du prochain Plan triennal, soit celui de 1996-1999, débiteront par cette rencontre avec les congressistes de l'Acfas. Sur la base du Plan triennal 1993-1996 et de sa mise à jour en 1994, les participants seront appelés à se prononcer sur les orientations du Fonds FCAR. Suivant une brève présentation de la présidente-directrice générale, une tribune composée de chercheurs, d'administrateurs et d'un étudiant engageront un débat avec la participation des gens de l'assemblée sur les modèles de recherche et les types de financement qu'ils désirent favoriser à l'aube du 21^e siècle. Ce colloque permettra aux membres du Conseil d'administration du Fonds FCAR de fixer les balises du prochain exercice de planification triennale, soit celui de 1996-1999.

Lundi 16 mai A-M050

Présidente : Geneviève TANGUAY, secrétaire générale du Fonds FCAR

15 h 00 Geneviève TANGUAY. Ouverture du colloque

15 h 05 Christine MARTEL, présidente-directrice générale du Fonds FCAR. *Les orientations que le Fonds FCAR a privilégiées jusqu'à maintenant.*

15 h 20 Échanges entre les membres de la tribune et les participants
Animateur : Camille LIMOGES, directeur, Centre interuniversitaire de recherche sur la science et la technologie

Membres de la tribune :

- Michèle AUGER, professeure, département de chimie, Université Laval
- Pierre BÉLANGER, doyen, faculté de génie, Université McGill
- Mireille MATHIEU, doyenne, faculté arts et sciences, Université de Montréal
- Jean-Marc PROULX, vice-président, Recherche développement, Groupe DMR
- Serge ROBERT, vice-président du Conseil d'administration du Fonds FCAR et professeur de philosophie, UQAM
- Serge LÉVESQUE, étudiant de doctorat, département de génie physique, École Polytechnique

17 h 40 Camille LIMOGES. Synthèse du débat.

17 h 50 Geneviève TANGUAY. Remerciements.

620M-A

Page 07 of 08

similarity in construction of the two

Pour la recherche et la formation de demain: les orientations du Fonds FCAR

Responsables: Geneviève THIBIAUX et Lucie BRARD, Secrétaires générales du Fonds FCAR, Direction des politiques et de la planification du Fonds FCAR.

Le Fonds 1984 marque le 10^e anniversaire du Fonds FCAR. C'est également le moment où l'on pose la question essentielle de la poursuite ou de la modification des programmes qui, conformément à sa Loi constitutive, ont été approuvés par l'Assemblée nationale en 1974. Les travaux de l'Assemblée du prochain 1^{er} mai prochain, soit ceux de 1984-1985, constitueront une occasion unique de discuter avec les responsables de l'Action. Ce sera l'occasion de faire le bilan de 1974-1984 et de sa mise à jour en 1984. Les participants seront invités à se prononcer sur les orientations du Fonds FCAR. Ils seront aussi invités à discuter de la possibilité d'élargir, dans certains domaines de l'enseignement, d'encourager et de soutenir des projets en collaboration avec le personnel des universités. Une table sur les modalités de recherche et les types de financement qui devraient favoriser à l'avenir le 2^e cycle. Ce colloque permettra aux membres du Conseil d'administration du Fonds FCAR de faire les travaux de prochain conseil de planification triennal, soit celui de 1984-1986.

Lundi 16 mai

8-19873

Présente: Geneviève THIBIAUX, secrétaire générale du Fonds FCAR

15 h 40 Geneviève THIBIAUX, directeur du colloque

16 h 30 Christine MARTIN, présidente-directrice générale du Fonds FCAR. Les orientations que le Fonds FCAR a privilégiées depuis sa création.

16 h 30 Tableaux avec les membres de la troupe et les participants intervenants. Centre LANGRIS, directeur. Centre multidisciplinaire de recherche sur la science et la technologie. Mémoires de la table.

• Monique ALLARD, mathématicienne, département de chimie, Université Laval

• Pierre DELANNOY, chimiste, faculté de chimie, Université McGill

• Miriam MATHIAS, chimiste, faculté des sciences, Université de Moncton

• Jean-Marie BROUILLON, ingénieur, département de génie chimique, Groupe BMR

• Serge ROBERT, vice-président du Conseil d'administration du Fonds FCAR et professeur de physique, Université de Moncton

• Serge LÉVESQUE, professeur de chimie, département de génie chimique, Ecole Polytechnique

17 h 40 Centre LANGRIS, Synthèse de table.

17 h 50 Centre Geneviève THIBIAUX, remerciements.



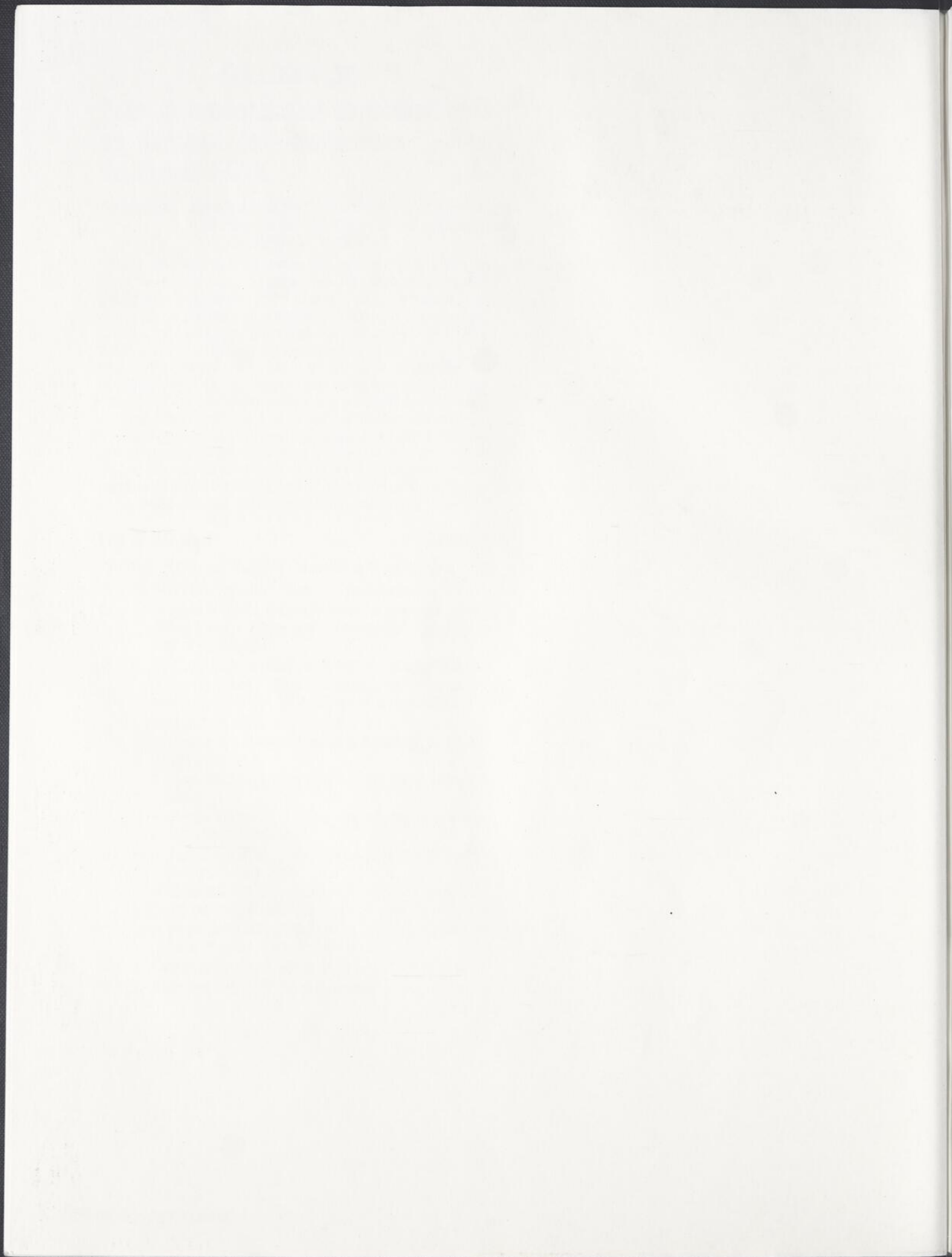

CALENDRIER ET INDEX DES SECTIONS16 17 18 19 20
mai mai mai mai mai page**Sciences biologiques et sciences de la santé**

	16 mai	17 mai	18 mai	19 mai	20 mai	page
101 Biochimie, biologie moléculaire						17
102 Biologie cellulaire						20
103 Biologie/écologie animales						21
104 Biologie/écologie végétales et sciences forestières						22
105 Biophysique						24
106 Biotecnologie						25
107 Endocrinologie						26
108 Génie biomédical						27
109 Neurobiologie et physiologie						28

Sciences physiques, mathématiques et génie

	16 mai	17 mai	18 mai	19 mai	20 mai	page
202 Chimie des carburants						53
203 Chimie organique						54
204 Chimie physique						56
205 Climatologie et météorologie						57
206 Génie chimique et chimie des polymères						58
207 Génie civil						59

Sciences humaines

	16 mai	17 mai	18 mai	19 mai	20 mai	page
301 Éthique						77
302 Études cinématographiques						78
303 Études classiques						78
304 Études est-européennes						79
305 Études germaniques						80
306 Études médiévales						81
307 Études théâtrales						81
308 Histoire						82

Sciences sociales

	16 mai	17 mai	18 mai	19 mai	20 mai	page
401 Administration et management publics						101
402 Aménagement et urbanisme						102
403 Anthropologie et sociologie						103
404 Communication						107
405 Démographie						109
406 Développement régional						110
407 Éducation						112
408 Études coopératives						118
409 Études féministes						120

16 17 18 19 20
mai mai mai mai mai page

	16 mai	17 mai	18 mai	19 mai	20 mai	page
110 Nutrition et technologie alimentaire						29
111 Pharmacologie						30
112 Santé et sécurité du travail, ergonomie						32
113 Santé publique						34
114 Sciences de l'activité physique						36
115 Sciences de l'agriculture						38
116 Sciences de l'environnement						40
117 Sciences infirmières						42
118 Sexualité humaine						43

	16 mai	17 mai	18 mai	19 mai	20 mai	page
209 Génie électrique						60
210 Génie mécanique et industriel						62
211 Géomorphologie et Quaternaire						64
212 Informatique et recherche opérationnelle						66
213 Mathématiques et statistiques						67
215 Physique						70

	16 mai	17 mai	18 mai	19 mai	20 mai	page
309 Histoire de l'art et esthétique						83
310 Linguistique						85
311 Littérature d'expression française						87
312 Muséologie						89
313 Philosophie						90
314 Sciences de l'information						92
315 Sciences religieuses						93

	16 mai	17 mai	18 mai	19 mai	20 mai	page
410 Géographie						124
411 Gérontologie						125
412 Loisir et tourisme						126
413 Psychologie						127
414 Science politique						130
415 Sciences administratives						132
416 Sciences comptables						134
417 Sciences juridiques						135
418 Travail social						137

889
2
3
4
5
6
7
8
9
10
11
12
13
14
15
16
17
18
19
20
21
22
23
24
25
26
27
28
29
30
31
32
33
34
35
36
37
38
39
40
41
42
43
44
45

61
62
63
64
65
66
67
68
69
70
71
72
73
74
75
76
77
78
79
80
81
82
83
84
85
86
87
88
89
90
91
92
93
94
95
96
97
98
99
100

121
122
123
124
125
126
127
128
129
130
131
132
133
134
135
136
137
138
139
140

À L'OCCASION DE SON 25^E ANNIVERSAIRE, L'UNIVERSITÉ DU QUÉBEC À MONTRÉAL EST HEUREUSE D'ACCUEILLIR LES PARTICIPANTS AU 62^E CONGRÈS DE L'ACFAS ET LEUR SOUHAITE LA BIENVENUE.



Dès sa fondation, l'UQAM s'est donné comme rôle de développer la recherche et la création. Au cours des années, elle a ainsi mis sur pied plusieurs groupes de recherche de pointe, dont les centres et laboratoires suivants:

ATO (Centre d'analyse de textes par ordinateur)

CINBIOSE (Centre d'étude des interactions biologiques entre la santé et l'environnement)

CIRADE (Centre interdisciplinaire de recherche sur l'apprentissage et le développement en éducation)

CIRST (Centre interuniversitaire de recherche sur la science et la technologie)

CREFÉ (Centre de recherche sur l'emploi et les fluctuations économiques)

GRID (Groupe de recherche informatique et droit)

GÉOTOP (Centre de recherche en géochimie isotopique et en géochronologie)

GRAF (Groupe de recherche en écologie forestière)

LACIM (Laboratoire de combinatoire et d'informatique mathématique)

LNC (Laboratoire de neuroscience de la cognition)

LAREHS (Laboratoire de recherche en écologie humaine et sociale)

TOXEN (Laboratoire de recherche en toxicologie de l'environnement)

Plus que jamais, l'UQAM veut répondre aux besoins de la société québécoise en développant des programmes d'études avancées et des champs de recherche originaux et novateurs.



Université du Québec à Montréal

25 ANS
UQAM