

545
de 2

RAYMOND RHEULT
T.V.

Tours et antennes
VENTE ET REPARATION

223-2604
ST-GREGOIRE
285-2100
ST-SYLVERE

Sommaire

St-Bonaventure
P. 11
Daveluyville
P. 14-57
Ste-Cécile
P. 26
Defoy
P. 30
St-Wenceslas
P. 30
Baieville
P. 34
St-Zéphirin
P. 38
St-Guillaume
P. 40
St-Léonard
P. 43
Ste-Monique
P. 60

Devant plus de 400 personnes à Pierreville



Serge Fontaine
lance sa
campagne électorale

VOIR PAGE 2

La confiance
règne au
parti
québécois

VOIR PAGE 3

L'école régionale de
ballet de Baieville

VOIR PAGE 34



(DB) A l'école régionale de ballet de Baieville, on est à préparer un spectacle ballet et ballet-jazz; spectacle dont on risque fort d'être agréablement étonné; spectacle dans lequel évolueront une quarantaine de danseuses; spectacle qui aura lieu les 1er et 2 mai prochains, à la Salle Belcour de Baieville. (Photo Rosaire Lemay).

le courrier

Présent
dans son milieu

SUO

VOLUME 16,

mardi le 24 mars 1981

NUMERO 2

Les libéraux font la paix
et s'organisent

VOIR PAGE 3

- Unique: de l'eau minérale gazéifiée
- Bientôt à Nicolet, une station thermale
- L'incroyable aventure de M. et Mme Germain Proulx et Georges Florent

VOIR LE REPORTAGE AUX PAGES 18 A 23

Beaucoup d'action
dans la LHIRS

VOIR PAGE 61

La voie du bon sens
"Serge dans le comté,
on le garde comme député"

CETTE ANNONCE A ETE RETENUE PAR
JEAN-CLAUDE BELIVALL
AGENT OFFICIEL DE SERGE FONTAINE



Devant près de 400 partisans à Pierreville

Serge Fontaine lance sa campagne

par Jacques Desfossés

C'est au coeur de l'ancien comté d'Yamaska, à Pierreville, château fort libéral où il n'a recueilli en 1976 aucune majorité dans aucune section de vote que Serge Fontaine a choisi de lancer sa campagne électorale. Au terme d'une journée où il a sillonné le comté en compagnie de son chef Rock LaSalle, le député sortant a fait un bilan de

son mandat devant près de 400 partisans réunis à l'école Maurault de Pierreville.

"L'heure du choix est venue, déclare Serge Fontaine, et je n'ai pas honte de me représenter. On entend beaucoup parler de la remontée de l'Union Nationale ces temps-ci. Il faut retourner aux temps de Paul Shooner et Clément Vincent pour entendre parler autant de

l'Union Nationale et de Nicolet-Yamaska. Si le passé est garant de l'avenir vous êtes sûr d'être bien représenté".

Serge Fontaine déclare qu'il a été à l'écoute de la population et plus

particulièrement de la jeunesse. "J'ai dit à l'Assemblée Nationale, tout haut, ce que les jeunes pensent tout bas. Affirmant que l'Union Nationale avait le vent dans les voiles depuis quelques semaines, le candidat de

L'U.N. pense à la balance du pouvoir et il pose des exigences minimales. Même dans l'opposition, en quatre ans et demi, il a réussi à faire dépenser pour 45,107,099\$ en travaux de voirie

et il sera encore plus exigeant, déclare-t-il.

Il exigera la terminaison de l'autoroute 55 de St-Grégoire jusqu'à la transcanadienne et l'autoroute 20 de Bécancour jusqu'à Sorel. Il pose des exigences minimales de travail entre autres pour les camionneurs afin de modifier les règlements actuels pour qu'ils puissent travailler partout au Québec. Dans son prochain mandat, Serge Fontaine déclare qu'il exigera des budgets pour les groupes de l'Age d'Or, les jeunes, les municipalités et les loisirs.

Pour les pêcheurs de Notre-Dame de Pierreville, il exigera des zones de pêches valables et une période plus longue. Abordant le domaine de l'agriculture, M. Fontaine parle du programme de l'Union Nationale qui veut permettre des prêts agricoles

jusqu'à 250,000\$ et pour assurer la relève agricole, il fait état du projet de l'épargne-agricole qui permettra aux parents d'épargner jusqu'à 25,000\$ pour leur enfant.

Serge Fontaine a répondu aux attaques de M. Ryan au sujet de la compétence de M. Rock LaSalle et du financement de l'U.N. par le Parti Québécois en déclarant qu'avec un tel langage M. Ryan ne méritait pas d'être premier ministre. M. Fontaine déclare que M. Ryan ne respecte pas les autres chefs pas plus que ses propres partisans de Nicolet en imposant son candidat.

Pour l'Union Nationale et Serge Fontaine on peut dire que le lancement de la campagne a été une réussite sur tous les plans: organisation, présences et assistances.



Lundi-Mercredi-Vendredi
(819) 399-2555

Marie-Claude Wibaut D.C.

DOCTEUR EN CHIROPRATIQUE
357, Principale
St-Léonard d'Aston

ENTRETIEN GARANTI PRIX GARANTI PIÈCES GM GARANTIES H. AUGER AUTOMOBILES

ENTRETIEN GLOBAL DE LA VOITURE AVEC DES PRODUITS
GM SPÉCIALEMENT CONÇUS À CETTE FIN

Lubrifiant silicone. Lubrifie les coupe-froid de caoutchouc, les coulisses des glaces et les endroits difficiles à atteindre. 12 onces.

SPECIAL
GM

ENTRETIEN GLOBAL DE LA VOITURE AVEC DES PRODUITS
GM SPÉCIALEMENT CONÇUS À CETTE FIN

Chiffon à polir. Flanelle de haute qualité, traitée aux produits chimiques pour capter la poussière et la saleté.

SPECIAL
GM

RECTIFICATION DU TRAIN AVANT

Laissez-nous corriger complètement le parallélisme du train avant de votre voiture ou camion poids léger GM. Voici ce que nous ferons pour vous:

- Ajustement de la chasse, du carrossage et de la convergence selon les normes de l'usine
- Vérification des coussinets et de la timonerie
- Examen complet de la suspension avant et arrière de votre véhicule

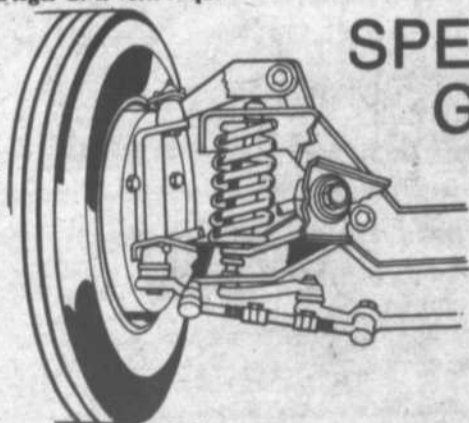

SPECIAL
GM

POUR VOTRE SÉCURITÉ ET VOTRE CONFORT: AMORTISSEURS



SPECIAL
GM

Plan de protection
corrosive



PONTIAC
BUICK

CAMIONS GMC

H. AUGER AUTOMOBILES INC.

50, RANG STE-MARIE

NICOLET

293-2121

Là où le service est toujours honoré

La confiance règne au Parti Québécois

par Jacques Desfossés
Troisième à l'élection

tend faire une campagne au niveau des idées en défendant les princi-

Jean Garon viendra dans Nicolet. Mais le candidat Beaumier n'a besoin



A la permanence du parti sur la rue Léon XIII à Nicolet ont travaillé à l'organisation. De gauche à droite, Mme Diane Beaudoin Lefebvre, Mme Denise Richard, M. Yves Beaumier, candidat du P.Q. et M. Jacques Lévesque.

générale du 15 novembre 1976 derrière l'Union Nationale et le Parti Libéral, le Parti Québécois et ses organisateurs sont très confiants cette année de faire meilleure figure en se classant bon deuxième et même de remporter le comté.

Les organisateurs du Parti Québécois dans le comté de Nicolet préparent une campagne "d'organisation". Ils prévoient peu d'assemblées politiques et beaucoup de rencontres personnelles, tout en misant sur une décentralisation accrue de l'organisation laissant par le fait même beaucoup d'initiative aux communautés de la base.

Le candidat du Parti Québécois, M. Yves Beaumier, reconnaît que la première semaine de la campagne électorale n'a pas été flamboyante au niveau national, les chefs de partis se lançant davantage de gros mots que des idées fortes, mais les aspects positifs des différents programmes feront surface cette semaine, affirme-t-il. Du moins au Parti Québécois.

M. Yves Beaumier en-

paux dossiers du gouvernement dont celui de l'agriculture, qu'il juge comme un des meilleurs pour le Parti Québécois. M. Beaumier trouve ridicules les déclarations de M. Rock LaSalle à l'effet que le budget Parizeau coupe dans les dépenses consacrées à l'agriculture. M. Beaumier préfère parler de ralentissement des dépenses.

Durant la campagne électorale, à une date qui reste à préciser, le ministre de l'agriculture M.

de personne pour rappeler les nombreuses réalisations du gouvernement dans le domaine agricole. Il parle d'une renaissance spectaculaire de l'agriculture suite aux engagements de 1976: Zonage, drainage, crédit agricole haussé de 142 à 460 millions de dollars, modernisation des usines laitières, 17, 000 agriculteurs couverts par l'assurance-récolte en 1979 contre 5,000 en 1976, la stabilisation des revenus qui a été entendue à 6 nouvelles productions, etc...

Les Libéraux font la paix et s'organisent

par Jacques Desfossés

Les militants libéraux de Nicolet auront consacré la première semaine de la campagne électorale pour signer un minimum d'ententes leur permettant de faire la paix entre eux, le temps d'une campagne électorale au moins, et d'organiser leur machine.

Mardi soir dernier, le 17 mars, la réconciliation était chose faite et dès le lendemain matin, tous les organisateurs se lançaient dans la campagne afin de renverser le Parti Québécois au national et l'U-

nion Nationale dans le comté.

Le candidat désigné du Parti Libéral, M. Réal Lambert, désire grandement s'adjoindre l'organisation et les organisateurs de M. André Leblanc. Maintenant que cet appui lui est totalement acquis, M. Lambert peut à son tour se lancer dans la campagne avec confiance. Les trois ex-candidats à l'investiture libérale ont été nommés conseillers durant la campagne électorale, eux qui se sont réunis autour des qualités personnelles de M. Lambert.

Celui-ci est un bon candidat. Mais il demeure peu connu des militants et de la population en général. Maire de Ste-Perpétue, préfet de comté de Nicolet, vice-président-fondateur de Copers, etc... M. Lambert est bien connu dans les paroisses voisines de Ste-Perpétue, mais il est peu connu dans la région de Daveluyville, Bécancour et Nicolet. Quant à l'ancien comté d'Yamaska, il n'est pas connu du tout.

Il était donc important pour lui de s'adjoindre l'organisation de M. André Leblanc qui regroupe de nombreux organisateurs dans la région immédiate de la ville de Nicolet et dans toute la partie de Yamaska. En 1976, la partie d'Yamaska représentant un véritable château fort libéral et en 1981, le Parti Libéral ne peut se permettre de le perdre.

Avec la venue du chef libéral, M. Claude Ryan, dimanche dernier à Nicolet et celle de M. Robert Bourassa au Centre culturel de St-Grégoire, jeudi le 26 mars, les organisateurs espèrent recevoir une couverture "nationale" qui permettrait du coup de mieux faire connaître Réal Lambert.



M. Claude Ryan, chef du Parti Libéral du Québec.

Familles monoparentales à Nicolet

Depuis quelques temps déjà, un petit groupe de personnes se réunissent une fois la semaine, tous les mercredis soirs à Nicolet, pour travailler sur la création d'une association de familles monoparentales à Nicolet.

Cette association destinée aux parents uniques hommes séparés, divorcés, veufs ou veuves, désire se donner entre autres des services récréatifs, éducatifs, informatifs et de développement personnel.

Devant l'ampleur de la tâche, ces quelques membres invitent toutes personnes vivant la situation de monoparentalité et intéressées à ce projet, à se joindre au groupe et ce pour accélérer la mise sur pied de l'association.

Pour plus de renseignements, communiquez le jour avec Michel Morency, CSS de Nicolet, tél. 293-2031, Claude Veillette, Service Éducation pour adultes, tél. 293-5821, le jour ou le soir avec Julie Traversy, tél. 293-4085.

NOS PAGES D'ALIMENTATION



Servi-Plus	P. 5
Normandie	P. 8
Métro	P. 13
Richelleu	P. 16-17
Provigo	P. 24-25
Casino	P. 20, 48-49
Provlbec	P. 59
Jovi	P. 63

avis

aux annonceurs

Veillez prendre note que l'heure de tombée pour la publicité est le vendredi midi. Nous vous remercions de votre attention et de votre collaboration habituelle.

Jean Blanchette
DIRECTEUR DE LA PUBLICITE

POUR UNE VRAIE NEGOCIATION, IL FAUT UN VRAI PARTI FEDERALISTE



Le Québec lors du référendum, a indiqué clairement son choix constitutionnel. Qui est plus apte à défendre ce en quoi il croit? Un parti fédéraliste déterminé, ou un parti séparatiste ayant peur de ses convictions? Pour du vrai progrès dans le comté de Nicolet-Yamaska

RÉAL
LAMBERT

CANDIDAT OFFICIEL
DU PARTI LIBERAL
DANS NICOLET-YAMASKA

Cette annonce a été autorisée et payée par Mme Francine Simard, 437, Dauth, St-Léonard d'Aston, agent officiel de Réal Lambert.

Les petites nouvelles

LE CLUB DE L'AGE D'OR DE ST-GUILAUME

Le Club de l'Age d'Or de St-Guillaume organise une soirée récréative mensuelle pour vendredi le 27 mars à la salle municipale. Orchestre "Les Gamins du Rythme". Bienvenue à tous.

DANSE-O-THON DE L'ESCADRILLE 805 DES CADETS DE L'AIR DE GENTILLY

Cette année, c'est le 4 avril que les cadets de l'air organisent leur Danse-O-Thon annuel. Les fonds ainsi amassés serviront à défrayer une partie des activités prévues au calendrier 1981-1982. N'hésitez donc pas à encourager les cadets qui se présenteraient à votre domicile, par vos dons; vous participerez ainsi directement au développement de nos jeunes gens.

COURS DE WENDO A FORTIERVILLE

C'est confirmé, il y aura un cours de Wendo dans la salle du CLSC à Fortierville le samedi 28 mars et le dimanche 29 mars de 9h00 à 5h00. Le coût est de 28.00\$ pour la fin de semaine. On amène son dîner.

Toutes les femmes sont invitées. Il reste encore quelques places. Confirmez rapidement auprès d'Hélène Simard, organisatrice communautaire, au numéro: 287-4442.

CONGRES DE LA FEDERATION DES ASSOCIATIONS AGRICOLES DU QUEBEC

L'Association des apiculteurs de la région 04 veut participer activement au prochain congrès de la Fédération des associations apicoles du Québec. En prévision de cette événement important pour les apiculteurs, le bureau de direction de l'association régionale invite tous les apiculteurs à une soirée préparatoire en vue d'étudier un certain nombre de résolutions à présenter au congrès des 1, 2 et 3 mai prochains.

Tous les apiculteurs de la région sont donc invités à se rendre au Motel Quatre-Saisons (sortie 191 sur l'autoroute 20) pour vendredi soir le 27 mars prochain dès 19h00. Les délibérations débuteront à 19h30 précises. C'est un rendez-vous à ne pas manquer. Bienvenue à tous.

COMITE D'ECOLE DE LA POLYVALENTIE JEAN-NICOLET

Education à l'amour dans nos écoles déborde de beaucoup la génitalité. Elle suppose une vision intégrale de la personne en tant qu'être sexué, assumant toutes les valeurs humaines et chrétiennes. Alors l'éducation sexuelle ne peut se concevoir en dehors d'un contexte plus global d'éducation à l'amour véritable. C'est cette éducation à l'amour qui permettra l'épanouissement complet de la personne humaine. L'éducation sexuelle dépasse la simple information biologique ou anatomique; elle s'intéresse à tout ce qui favorise l'apprentissage de l'être homme et de l'être femme. Elle consiste fondamentalement dans l'intégration de la dimension sexuelle dans le vécu des personnes.

REUNION D'ASSOCIATION DES STOMISÉS FR LS

REUNION DE L'ASSOCIATION DES STOMISES DE LA MAURICIE

Une réunion pour les stomisés de la Mauricie, ainsi que pour leurs conjoints et amis aura lieu, mardi le 31 mars 81, à 20h00, à l'auditorium du centre hospitalier St-Joseph, du 731 Ste-Julie, Trois-Rivières.

Hydro-Québec ne fait pas de politique

Hydro-Québec ne fait pas de politique mais elle est concernée par la campagne électorale en cours.

En effet, il est de tradition, durant les campagnes électorales, que les candidats utilisent les poteaux des lignes électriques pour y plaquer des affiches, des pancartes ou des banderoles. Ces objets représentent un danger d'accidents pour les monteurs de lignes qui doivent, en temps d'élection comme toute l'année, grimper dans les poteaux --- propriété privée d'Hydro-Québec --- pour y accomplir leur travail de réparation et d'entretien.

Pour éviter d'exposer ces derniers à des blessures, Hydro-Québec demande à tous les candidats de tous les partis politiques dans notre région, de ne pas utiliser nos poteaux à des fins de propagande électorale.

Hydro-Québec profite également de cette occasion pour rappeler aux différents organismes sociaux, paroissiaux, sportifs ou autres le danger que représente pour les monteurs de lignes l'affichage sur les poteaux des lignes électriques. Ces poteaux, comme les autres éléments des lignes électriques, ont été conçus pour fournir aux citoyens un service indispensable et non pas pour servir de panneaux d'affichage.

Hydro-Québec est convaincue que cet appel au civisme sera entendu de tous les intéressés.

LES SUCRES ça se continue

- Possibilité de promenade en charrette
Musique d'ambiance

Visitez notre bouilloire et nos installations de cabane à sucre

Réservation de groupe jusqu'à 350 personnes

Repas typiques servis à volonté, tire sur la neige

Vente de produits purs de l'érable

Ouvert 7 jours par semaine durant la période des sucres

Vous servir, c'est un plaisir à la

Reine Des Érables

Francine et Roland Charbonneau, prop.
St-Wenceslas, (819) 224-7720

Pour les électrices et électeurs

Un manuel de l'électeur

À l'occasion des élections générales du 13 avril prochain, un Manuel de l'électeur est distribué à chaque habitation des 122 circonscriptions électorales. Il s'agit d'un nouveau moyen d'informer l'électeur, moyen expressément prévu dans la nouvelle loi électorale.

Ce manuel de l'électeur a été préparé par le Directeur général des élections, Monsieur Pierre F. Côté, C.R. en collaboration avec le Directeur général du financement des partis politiques, Me Pierre-Olivier Boucher, conformément à l'article 19 de la Loi électorale.

Le but de ce Manuel est de rendre accessibles à

la population tous les renseignements relatifs à la tenue d'une élection et au financement d'une campagne électorale. Les électrices et électeurs trouveront dans ce Manuel les informations concernant le droit de vote, la liste électorale et sa révision, le financement des partis politiques et des candidats et les modalités de participation au scrutin.

Le directeur général des élections et le Directeur général du financement des partis politiques espèrent que le Manuel de l'électeur aidera la population à mieux comprendre les mécanismes de la nouvelle loi électorale et de la loi régissant le financement des partis politiques.

ROUGE à QUEBEC;

... FAIBLE à OTTAWA.

L'EQUIPE LEVESQUE c'est notre SÉCURITÉ.



**Parti Québécois
Nicolet-Yamaska**

**... en PREMIER
c'est BEAUMIER**



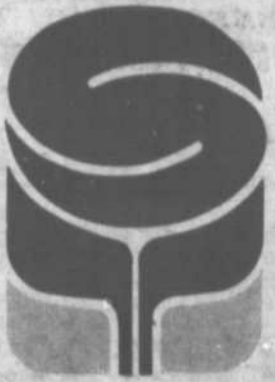

bonjour printemps!



SENI

PLUS



Prix en vigueur jusqu'au 28 mars 1981

Surprise Plus

SOUPE AUX POIS
OU LEGUMES
HABITANT
bte 28 oz

.65

Surprise Plus

MARGARINE MOLLE
LACTANTIA
cont. 1 livre

.79

Surprise Plus

CAFE INSTANT
MAXWELL HOUSE
pot 10 oz

4.89



Fruits et légumes

POMMES

Mc Intosh, Québec
A.C. cello 5 livres

1.39

TANGERINES Minnéola Californie	.39 lb
ECHALOTES E.U. Canada No1	2/45
CELERI Pascal Floride Canada No1. gr. 24	.49
RADIS E.U. Canada No1 cello 6 oz	2/45

NETTOYEUR POUR
VITRES
WINDEX
aérosol, can. 570g



1.19

ASSOULPISSEUR
A TISSU
FLEECY
(spéc.:\$3.59), cont. 5 lt



2.89

*Les viandes fraîches sont disponibles uniquement dans les magasins qui possèdent un département complet de charcuterie.

PATES CATELLI spaghetti, spaghettini, coudes, bte 500g	.69	PATES A LASAGNE CATELLI bte 500g	.89
SAUCE A SPAGHETTI CATELLI viande, bte 14 oz	.73	SAUCE A SUNDAE SHIRIFF caramel, choc. ou butterscotch, pot 250ml	.73
ALIMENTS POUR BEBE GERBER pot 4 3/4 oz	4\$ 1.00	LINGES TOUT USAGE CHIFFON-J couleurs assorties, bte 10's	1.09
JUS DE LEGUMES V-8 bte 48 oz	.89	ALIMENTS POUR CHIENS BURGERBITS boeuf ou boeuf et fromage, sac 8 kg	5.69
MAIS EN CREME IDEAL choix, bte 19 oz	2/89	BISCUITS TENDRES CHRISTIE saveurs assorties, bte 6 X 2's	1.09

Viandes

ROTI DE PORC bout des côtes (2 à 3 livres)	1.18 lb	COTES LEVEES DE PORC	1.48 lb
ROTI DE PORC bout du filet (2 1/2 à 3 1/2 lb)	1.38 lb	BOLOGNE Maple Leaf	1.09 lb
COTELETTES DE PORC	1.78 lb	SAUCISSE FRAICHE tout boeuf Maple Leaf, 500g	2.18
CUBES DE PORC	1.48 lb	EGG ROLL Gano	6/99
		CRETON 300g Gano	1.65
		SAUCISSE FUMEE régulière Coorsh, 1 livre	1.45
		PEPPERONI Coorsh	2.15 lb
		SMOKED MEAT 4 X 50g Coorsh	2.55

Surprise Plus

CROUSTILLES YUM YUM
rég. ou ketchup,
sac 200g

.88



Surprise Plus

BISCUITS GOGLU LIDO
bte 800g

1.49

Surprise Plus

DETERSIF ALL
bte 3 litres

2.99



Produits surgelés

MACEDOINE Mc CAIN sac 2 livres	1.09
JUS D'ORANGE MINUTE MAID 16 oz	1.39
BATONNETS D'AIGLEFIN BLUE WATER 10 oz	1.69

Nous nous réservons le droit de limiter les quantités et de corriger les prix incorrects résultants d'une erreur d'impression.

PARISVILLE
Jean-Paul Lavallière
292-2444

STE-MONIQUE
Denis Rousseau
(Rue Principale) 289-2844

FORTIERVILLE
Bélanger & Meunier Enr.
(205, Principale) 287-4544

GENTILLY
Alimentation Pelletier
(2195, boul. Bécancour) 298-2075

MANSEAU
Raymond Minot
356-2265

NICOLET
Marché Allard
(194, Plessis) 293-5501

PIERREVILLE
Epicurio Traversy Enr.
(104, Thibault) 588-3515

ST-CYRILLE
Marché L.P. Tardif
(15, rue St-Laurent) 397-2284

DAVELUYVILLE
Gérald Fréchette
(276, rue Principale) 367-2352

ST-GREGOIRE
Marché Réal Bergeron
(4825, Port-Royal) 233-2368

STE-SOPHIE DE LEVRARD
Marché P.E. Trottier
(177, St-Antoine) 288-5960

ST-WENCESLAS
Henri Desautels
(1100, rue Hébert) 224-7587

Plusieurs exposants à la Foire Industrielle

Plusieurs exposants ont déjà confirmé leur présence à la foire industrielle de COPERS qui se tiendra à l'aréna de Nicolet du 13 au 17 mai prochain.

Parmi les secteurs représentés, on note déjà la présence d'industriels oeuvrant dans le domai-

ne du meuble, de la mécanique, de l'agro-alimentaire, du bois et de l'industrie chimique, pour ne nommer que ceux-là. Même certains services de sous-traitance et des agences gouvernementales ont certifié leur présence.

Au train où vont les

choses, il ne fait plus aucun doute que le Conseil de Promotion Économique de la Rive-Sud Inc. (COPERS) sera en mesure de présenter à toute la population du Québec, un éventail complet de ce qui se fabrique sur son territoire.



Le nouveau directeur de la succursale de la Banque Nationale à Nicolet, M. Georges Brière, à gauche est heureux d'annoncer la participation de son institution à la Foire Industrielle organisée par le Conseil de promotion économique de la Rive Sud du 13 au 17 mai prochain à l'aréna de Nicolet. Le président du Copers, M. Jules Pinard à droite souhaite la bienvenue à M. Brière. (Photo: Jacques Desfossés).

10 partis politiques autorisés

par Jacques Desfossés Les médias nationaux tant écrits qu'électroniques n'accordent une couverture quotidienne

qu'à trois partis politiques: le Parti Québécois, le Parti Libéral et l'Union Nationale. Mais il ne faudrait pas oublier qu'il existe sept autres partis qui sont reconnus par le directeur général des élections.

Il s'agit du Parti communiste du Québec, le Parti ouvrier, le Parti crédit social uni du Québec, le Parti de la liberté de choix, le Parti démocrate créditiste, le Parti des travailleurs du Québec et le Parti national populaire.

Dans le comté de Nicolet (anciennement Nicolet-Yamaska) les trois grands partis nationaux présentent des candidats. Contrairement aux élections de 1976, le Parti créditiste qui avait recueilli 1340 voix dans le comté n'aura pas de représentant cette fois-ci.

commentaire

de
André Bendwell



Le contrôle interiminaire

Lorsque le Conseil d'une municipalité régionale de comté (MRC) adopte une résolution en vue d'entreprendre l'élaboration d'un schéma d'aménagement, ou lorsque le Conseil d'une municipalité adopte une résolution en vue de la confection d'un plan d'urbanisme, un contrôle interiminaire s'applique sur le territoire visé.

CE QU'EST LE CONTROLE INTERIMAIRE

Le contrôle interiminaire a pour effet d'interdire toute nouvelle utilisation du sol ou toute nouvelle construction, toute nouvelle opération cadastrale ou morcellement d'un lot fait par alinéation. Il s'étend de la date de la résolution municipale jusqu'à l'entrée en vigueur des règlements de zonage, de lotissement et de construction.

Cependant, le contrôle ne touche pas les utilisations agricoles sur des terres en culture, de même que les constructions requises pour des réseaux d'électricité, de gaz, de télécommunications et de câblodistribution.

L'interdiction d'ériger une nouvelle construction peut être levée dans les cas suivants:

- la construction projetée a déjà fait l'objet de toutes les autorisations nécessaires, avant la résolution municipale, et elle doit débiter dans les 6 mois de la date de cette résolution;

- les trois conditions suivantes sont réunies: a) le terrain sur lequel doit être érigée la construction projetée y compris ses dépendances, forme un ou plusieurs lots distincts aux plans et livre de renvoi; b) les services d'aqueduc et d'égout sont déjà installés ou le règlement décrétant leur installation dans la rue en bordure de laquelle la construction est projetée est déjà en vigueur; c) le terrain sur lequel doit être érigée la construction projetée est adjacent à une rue publique.

Dans tous ces cas, le fonctionnaire municipal doit émettre un permis.

UN CONTROLE INTERIMAIRE AUTOMATIQUE

Dès la date de résolution du Conseil, un con-

trôle interiminaire s'applique automatiquement sur tout le territoire municipal. Une copie de la résolution municipale (incluant la date de son adoption) est envoyée au Ministère de l'Énergie et des Ressources et publiée dans un journal local. Mais la municipalité peut pallier à ce contrôle automatique en adoptant un règlement de contrôle interiminaire.

LE REGLEMENT DE CONTROLE INTERIMAIRE

Ce règlement peut prévoir:

- l'aire de son application;

- le maintien de l'une ou l'autre des interdictions mentionnées ci-dessus;

- les conditions pour lever ces interdictions, qu'il s'agisse des trois conditions précédentes ou de toute autre condition, moyennant la délivrance d'un permis par le secrétaire-trésorier;

- les règles particulières en matière de zonage, de construction et de lotissement;

- les modalités administratives de la délivrance des permis par le secrétaire-trésorier.

Le règlement de contrôle interiminaire peut soustraire à l'application de l'une quelconque de ses dispositions, la totalité ou une partie du territoire municipal, dans la mesure où des règlements de zonage, de lotissement ou de construction sont en vigueur.

L'adoption d'un tel règlement implique des procédures à suivre: copies aux municipalités voisines, à la MRC, au Ministère des Affaires Municipales, à la Commission Nationale de l'Aménagement, au Ministère de l'Énergie et des Ressources; avis dans un journal local et à la Gazette Officielle du Québec.

En bref, le contrôle interiminaire assure l'élaboration et l'adoption d'un plan d'urbanisme par le Conseil municipal, sans qu'une nouvelle construction ou opération cadastrale vienne contrecarrer les objectifs d'aménagement.

Par André Bendwell

commentaire

de
Jean-Pierre Bélisle



La taxe de vente et le producteur agricole

Depuis le 12 mai 1976, les agriculteurs du Québec peuvent bénéficier de l'exemption de la taxe de vente imposée sur l'électricité et le gaz lorsque ces deux formes d'énergie sont utilisées à la production de biens agricoles destinés à la vente.

Les producteurs se sont prévalus en grande partie de cette exemption en ce qui concerne le gaz. Cependant, jusqu'à dernièrement, peu d'agriculteurs demandaient l'exemption sur l'électricité.

En fait, la loi n'étant pas très claire sur le sujet puisque l'on a cru longtemps que seuls les poulaillers et les porcheries étaient concernés par cette mesure législative. Or, il semble que l'ensemble des producteurs peuvent s'en prévaloir.

Dans bien des cas, cette exemption représente des sommes importantes et les producteurs sont invités à entreprendre les procédures nécessaires afin de récupérer leur dû.

Les producteurs doivent faire parvenir au ministère des Finances et du Revenu (Section Remboursement, Direction des Opérations, 3800 rue Mary, Ste-Foy G1X 4A5, PQ) une déclaration contenant les items suivants: nom, adresse, numéro de producteur agricole, numéro du (des) compteur électrique, numéro d'assurance sociale, numéro de téléphone, ainsi que le type d'exploitation (ferme laitière, porcine, etc...).

D'autre part, ils doivent préciser l'objet de la demande soit: Rem-

boursement de la taxe de vente sur les comptes d'électricité pour les agriculteurs.

De plus, ils doivent annexer les états de compte d'électricité en spécifiant la période à laquelle ils y ont droit (exemple: du 12 mai 1976 au 6 mars 1981) et préciser le montant total de taxe de vente qu'ils ont payé pour la période mentionnée au préalable. Ils précisent si leur résidence personnelle est incluse ou non dans les états de compte.

Enfin, ils mentionnent les accessoires électriques que l'on retrouve sur la ferme (bulk-tank, pipeline, nettoyeur, monte-balles, écurer, ventilateur d'étable, soudeuse, videur de silo, etc...) et signent la déclaration en n'oubliant pas de spécifier la date où ils ont rempli cette déclaration.

Il est important d'envoyer les comptes d'électricité originaux et non des photocopies.

Quant à moi, je déplore le fait que le gouvernement n'a pas publicisé plus qu'il fallait cette mesure lorsqu'on pense aux millions qui sont injectés dans la publicité lors de la période d'impôt. Il est vrai que j'aime mieux faire penser à quelqu'un qu'il me doit de l'argent plutôt que lorsque je lui en dois.

Heureusement que la loi est rétroactive sinon plusieurs producteurs auraient eu des mots aigres doux à l'endroit de nos gouvernants.

Par Jean-Pierre Bélisle

le courrier
SUD

3255, Marie-Victorin
Nicolet, 293-4551

Editeur:

Les Éditions du Lac St-Pierre Inc.
Président: Léo Tourigny
Directeur général: Gilles Brault

Directeur de l'information: Jacques Desfossés
Journalistes: Denise Béchar, Jean Bouchard

Directeur de la publicité: Jean Blanchette
Conseillers publicitaires: Paul Blanchette, Daniel Dubuc, André Lemire

Imprimé par le Journal de Québec
Une division du Groupe Québecor Inc.
ABONNEMENT: Canada: \$25. (1 an)
Extérieur: \$30. (1 an)
La copie: .50

Courrier de la deuxième classe, no d'enregistrement: 1443
Dépôt légal bibliothèque nationale du Québec

Le journal ne se tient pas responsable
des articles dûment signés.

Tous droits réservés
sur la reproduction
des annonces
et des nouvelles.



Rock Lasalle et Serge Fontaine comme à la T.V.

par Jacques Desfossés

Le lancement de la campagne électorale de Serge Fontaine, député sortant et candidat de l'Union Nationale, devait commencer à 8h00 mercredi soir, le 18 mars dernier. Dans la grande salle de l'école Maurault à Pierreville quelques dizaines de partisans arpentaient déjà les lieux vers 7h30 alors que les organisateurs achevaient de placer les chaises et d'ajuster le système de son.

Pour faire patienter les partisans qui arrivent de plus en plus nombreux, on met en marche les appareils audiovisuels placés de chaque côté de la scène. Les 2 téléviseurs présentent un montage enregistré quelques jours avant le déclenchement des élections. Il montre Serge Fontaine à l'Assemblée Nationale lors d'une intervention blâmant le gouvernement sur ses politiques.

du montage où l'on voit le chef de l'Union Nationale, M. Rock LaSalle, vanter les mérites de son candidat Serge Fontaine. Quelques partisans manifestent un peu d'impatience comme le déclare un vieux membre de l'U.N. à son épouse: "Je suis pas venu icitte pour les voir à la T.V. Je les vois quand je le veux à la T.V. Je suis venu icitte pour les voir vrai, en personne".

Le montage audiovisuel est terminé. Il est huit heures trente passé. Lentement, Mme Jacqueline Yergeau se présente au micro: "Mesdames, Mesdemoiselles, Messieurs, nous sommes maintenant prêts pour commencer l'assemblée". Deux cents personnes se calent sur leurs chaises et plus d'une centaine d'autres debout à l'arrière de la salle sortent les mains de leur poche, prêts eux-aussi... à applaudir comme il le faut.

Au comité d'école Curé-Brassard

par Liliane L. Turgeon

Trois membres du Comité d'École participent, le samedi 4 avril prochain, à un colloque régional (zone 004), proposé par la Fédération des Comités de parents. Les sujets traités seront: la confessionnalité, la sexualité, le projet éducatif. Cette activité se veut une source de documentation profitable, pour un travail plus efficace.

Concernant les cours d'éducation sexuelle le programme sera en vigueur, dans toutes les écoles de notre Commission scolaire, pour l'année scolaire 81-82. A ce sujet, Mme Odette Bergeron (personne ressource) donnera deux soirées d'information, à l'intention des parents

d'élèves de l'École Curé Brassard; soit fin-avril, pour ceux du premier cycle et, début mai pour ceux du second. Ce sera un moment opportun pour poser les questions qui préoccupent l'esprit.

Dans un temps plus immédiat, le Comité continue de voir à l'amélioration de l'heure du dîner à l'école. Déjà, Mme Aline Girard, surveillante, nous a laissé savoir que ça va beaucoup mieux côté discipline et comportement d'une part aussi côté service; suite aux recommandations faites à la direction de l'école, lors de notre dernière réunion régulière.

Pour terminer, la conciliation des résultats du sondage de la garderie

Malgré la tempête et le mauvais état des routes, les partisans U.N. se présentent plus nombreux que prévu. Les 125 chaises sont occupées et on en place sans cesse d'autres. Le montage audiovisuel file son ruban. On y voit et entend maintenant Serge Fontaine présentant les principaux articles de son programme électoral. Pendant ce temps, les invités arrivent un à un: M. le maire de St-David, M. le maire de St-Ephège, M. le maire de .. enfin, tous les maires de Yamaska ont été invités et ils sont presque tous présents...

Dans un local adjacent à la grande salle, Rock LaSalle, Serge Fontaine et quelques organisateurs tiennent une réunion d'organisation. A 8h20, plus de trois cent personnes attendent le début de l'assemblée regardant distraitement les derniers moments

para-scolaire révèle un besoin réel dans notre milieu: soit 47 demandes à temps régulier, et 69 demandes occasionnelles. On ne peut actuellement avancer de date officielle pour l'ouverture, ni préciser le lieu de la construction; ce sont des ententes à venir. Au nom du Comité d'école, merci à tous les parents (... et ils sont nombreux) qui ont bien voulu répondre à ce sondage; et félicitations à Mme Jeannine Pépin, responsable du projet, pour son magnifique travail.

Note: Il est déjà temps de songer à la préparation de l'assemblée générale de mai. S'il y a des sujets que vous souhaiteriez voir à l'ordre du jour, faites nous le savoir.

Inglis

et J.A. Boucher

2 NOMS A RETENIR

lorsqu'il s'agit de service
et de prestige

Inglis comble tous vos désirs et même davantage.

Les appareils Inglis: tout ce que vous rêviez de posséder et bien plus encore

Superbe réfrigérateur Inglis muni des plus récentes caractéristiques

Cuisinière Inglis: présentation améliorée et rendement efficace

Lave-vaisselle: meilleur résultat et économie d'énergie

Laveuse et sècheuse: performance et régularité de fonctionnement exceptionnelles

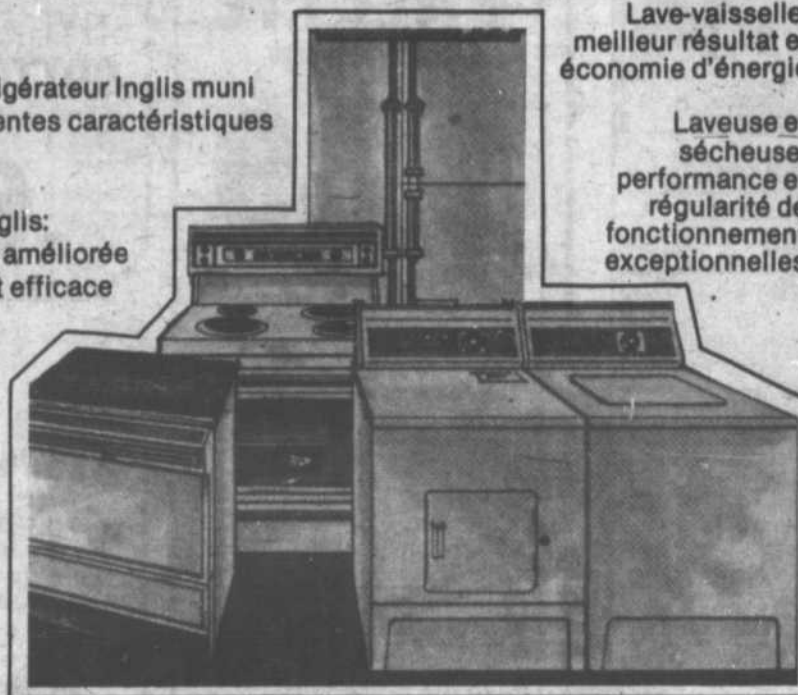

VOYEZ LA GAMME COMPLETE DES APPAREILS INGLIS CHEZ VOTRE DEPOSITAIRE

MEUBLES BOUCHER INC

CENTRE-VILLE NICOLET

293-2161

Le magasin qui rachète vos vieux meubles
et appareils ménagers

FINANCEMENT MAISON — FERMÉ LE LUNDI



Depuis 76 l'EQUIPE LEVESQUE
a rétabli le calme social au QUEBEC.
Pour conserver ce climat favorable...



Parti Québécois
Nicolet-Yamaska

... en PREMIER
c'est BEAUMIER



Les bouts d'choux



Liliane Demers, 2 ans
maman: Francine, papa: Philippe
enfant de la garderie d'Yoville.



Mélanie Pinard, 3 ans
maman: Monique, papa: Augustin
enfant de la garderie d'Yoville.



Mathieu Arseneault, 2 ans
maman: France, papa: Léo
enfant de la garderie d'Yoville.



Luc Constant, 4 ans
maman: Louise, papa: Yvon
enfant de la garderie d'Yoville.

Naissances

Bébé Lafond né le 7 mars à Nicolet fille de Jean Lafond et Johanne Vallée de Nicolet.
Bébé Mathieu René né le 8 mars à Nicolet fils de Jean René et France Allie de Nicolet.
Bébé Valérie Courchesne né le 9 mars à Nicolet fille de René Courchesne et Sylvie Camirand de Nicolet.
Bébé Jean-François Perreault né le 12 mars à Nicolet fils de Jacques Perreault et Solange Bergeron de St-Célestin.

gracieuseté de

Les Jouets Picote
ça s'attrape
Centre d'achats de
Trois-Rivières-Ouest
373-7788

Les viandes fraîches sont disponibles uniquement dans les magasins qui opèrent un département complet de charcuterie.



un service
qui
plaît



Prix en vigueur jusqu'au 28 mars 1981

viandes
* boeuf estampillé
Canada no 1

*** ROTI DE PALETTE**
coupe régulière

1.39 lb

*** ROSBIF DE COTES CROISEES**

1.89 lb

*** BOEUF HACHE**
mi-maigre

1.89 lb

POULET
B.B.Q.
Gano, (2 1/2 à 3 lb)

1.79 lb

PATE AU POULET
Gano
227 g

.89

surgeles

MORUE HACHEE ET FRITES
BLUE WATER
16 oz

1.09

POMMES DE TERRE FRITES
SUPERFRIES
McCAIN
2 lb

.99

PAPIER HYGIENIQUE COTTONELLE
blanc, pqt 2 rouleaux

.69

CAFE MOULU MAXWELL HOUSE
sac 1 livre

2.95

fruits et legumes

ORANGES
Sunkist Navel
gr. 138, Californie

.85 douz

RAISIN
no 11 Chill
Canada no 1

1.45 lb

CHAMPIGNONS
Slack's blancs
boîte de 8 oz

1.09

CRISTAUX D'ORANGE TANG
pqt 4 X 3 1/2 oz

1.49

DETERSIF SUNLIGHT
bte 3 litres

1.79

DATTES JAFFA
cello 16 oz

1.75

RAISINS JAFFA
cello 750g

2.39

CHAMPIGNONS TRANCHES SLACK
bte 10 oz

.79

JUS DE POMMES ALLEN
bte 48 oz

.95

TISSU FACIAL KLEENEX
blanc, bte 100's

.49

HUILE D'ARACHIDES PLANTERS
bout. 1 litre

3.87

SAUCE HOT-CHICKEN ST-HUBERT
tin 400 ml

.41

MELANGES A GATEAUX TOUT EN UN BETTY CROCKER
ass. bte 380g

1.23

PAPIER CELLO SARAN WRAP
roul. 30 m X 12"

1.23

SHAMPOING POUR BEBE JOHNSON
bout. 225 ml

1.79

DETERGENT LIQUIDE SUNLIGHT
bout. 1 litre

1.59

AGENT DE RINCAGE ALL
bout. 250 ml

1.79

LAMES GILLETTE
super inoxydable, pqt 5's

1.15

BARRES DE CHOCOLAT NEILSON
Jersey Milk, Malted Milk, Cerises, sac 4's rég.

1.09

JAVELLISANT JAVEX
cont. 1.2 kg

3.19

BISCUITS MONTMAGNY
petit beurre 400 g ou feuille d'érable 350 g

1.09

avec **Grad** l'affaire est dans l'sac

Nous nous réservons le droit de limiter les quantités et de corriger les prix incorrects résultant d'une erreur d'impression.

BAIEVILLE Boulangerie Gauthier 514-783-6740	PRECIEUX-SANG Jean Beaumier (11220, St-Laurent) 294-9901	STE-EULALIE Guy Cloutier 225-4570	ST-LEONARD D'ASTON Paul Hubert 399-2356
BECANCOUR Réal Mailhot (3400, Nicolas-Parrot) 294-2592	ST-CELESTIN René St-Onge 229-3644	ST-ROSAIRE Epicerie Jacques Enr. 752-6664	STE-MARIE-DE-BLANDFORD Jean-Guy Lavigne 283-2992
LA VISITATION Paul-André Vouligny 564-5712	ST-CYRILLE Marché St-Cyrille Inc. (Yves Beauchemin) 397-4224	STE-GERTRUDE Roland Rheault (8415, ave des Ormes) 297-2433	ST-WENCESLAS Claude Constant (Route 16) 224-7792
	ST-ZEPHIRIN André Cartier (1300, rue St-Pierre, 564-2067	ST-GUILAUME J.T. Arpin Enr. 396-2113	

Les financements des partis politiques

La Loi régissant le financement des partis politiques a été votée unanimement par l'Assemblée nationale en août 1977. Son application et son administration sont sous la juridiction exclusive du Directeur général du financement des partis politiques, lequel relève di-

rectement de l'Assemblée nationale.

Ce n'est toutefois pas d'hier que l'on parle de contrôle et de réglementation des finances des partis politiques; cela remonte à 1875. Depuis ce temps, différentes mesures ont été adoptées par les gouverne-

ments qui se sont succédés.

Les principales innovations de la loi de 1977 consistent dans le financement privé des partis politiques par les seuls électeurs et dans la divulgation de leur vie financière. Ainsi, les compagnies, les associ-

ations ou les syndicats ne peuvent pas financer les partis politiques; seuls les électeurs sont habilités à verser de l'argent pour un montant maximum de 3 000\$ par année. Ils reçoivent un reçu pour chaque somme donnée. En fait, la contribution doit être versée par l'électeur lui-même, à même ses propres biens, à un représentant officiel d'un parti politique, d'une association de comté ou d'un candidat indépendant.

Au cours de l'exercice financier 1979-80, plus de 6 millions de dollars, soit près de 1,50\$ par électeur québécois, ont été versés aux différents partis politiques, ce qui reflète bien la vitalité des institutions démocratiques québécoises. Ceci est dû principalement au travail des cadres et des militants des partis politiques de même qu'aux électeurs qui, de plus en plus nombreux, prennent en main les partis politiques en contribuant à leur financement démocratique et populaire et en s'impliquant davantage. En 1979-80, plus de 235 000 électeurs ont versé des contributions en argent, et plus de 5 300 d'entre eux l'ont fait pour des montants de plus de 100\$. Ces contributions demeurent anonymes lorsqu'elles sont de moins de 100\$; mais si

elles excèdent 100\$, le nom du donateur apparaît dans le rapport que produit chaque parti à l'intention du Directeur général du financement des partis politiques.

En plus des dons d'argent, on entend par contribution, les services rendus et les biens fournis, à titre gratuit, à des fins politiques à un parti, une association de comté ou un candidat indépendant. Le travail bénévole n'est pas considéré comme une contribution.

Les contributions donnent droit à des déductions d'impôt, soit 50% du premier 100 dollars plus 25% de la seconde tranche de 100\$.

Le Directeur général verse également de l'argent aux partis politiques représentés à l'Assemblée nationale. Une somme représentant 25 cents par électeur est partagée entre les partis autorisés proportionnellement au pourcentage de votes qu'ils ont obtenu aux

dernières élections générales.

LES DEPENSES ELECTORALES

Lors d'élections générales, celles-ci sont limitées, pour un parti, à 25 cents par électeur inscrit dans les circonscriptions où ce parti présente des candidats.

Dans une circonscription, un candidat peut dépenser 60 cents par électeur pour les 10 000 premières personnes inscrites sur les listes électorales, 50 cents par électeur pour les 10 000 suivantes et 40 cents par électeur au-delà de 20 000.

Précisons aussi qu'un candidat a droit à un remboursement partiel de ses dépenses électorales conformément à la loi.

Par dépenses électorales, on entend tout ce qui peut favoriser ou défavoriser un candidat.

AUTRES POINTS IMPORTANTS

Le Directeur général a aussi la responsabilité de voir à l'application des lois sur le financement des comités nationaux, lorsqu'il y a consultation populaire, et sur le financement des partis politiques municipaux, dans les villes de 20 000 habitants et plus.

La moitié des dépenses électorales peuvent être remboursées par le trésorier de la ville lors d'élections municipales, et c'est un remboursement d'environ la moitié des dépenses qui peut également être fait par l'Etat pour les candidats à des élections générales ou partielles.

Les rapports sur le financement et les dépenses électorales de chaque parti politique ou de chaque candidat indépendant autorisé peuvent être consultés en tout temps à notre centre d'information de Montréal, au Complexe Desjardins, ou à notre centre de consultation de Québec.

QUEL BEAU CADEAU A LUI FAIRE GRAND CHOIX D'HORLOGES

Venez visiter notre beau choix de meubles



STYLE COLONIAL OU CONTEMPORAIN A DES PRIX TRES BAS DANS LES PETITS MAGASINS DE MEUBLES ON FAIT DE BONS ACHATS

(Livraison immédiate) — OUVERT LE LUNDI!

Le magasin où l'on ne trouve que du beau

AMEUBLEMENT DU PORT

3350, VICTORIN — NICOLET 293-4579

A NE PAS MANQUER



Centre commercial Les Rivières

expo nautique 81

du 23 au 28 mars

expo nautique 81

M. Sylva Bergeron
président et fondateur



METHODE SYLVA BERGERON.

(Un art de vivre... avec soi et les autres)

Session en «RELATIONS HUMAINES»

Vous...qui...

- ...Manquez de confiance en vous
- ...Manquez de courage, d'enthousiasme
- ...Subissez votre travail, refusez les promotions
- ...Etes (supposément) né pour un petit pain
- ...Endurez votre vie plutôt que de la vivre
- ...Souffrez de timidité, de gêne
- ...Craignez de faire rire de vous, de vous affirmer
- ...Notes un certain vide dans votre vie
- ...Etes incompris, manquez d'amis, etc...etc...

De plus, nos conditions sont à la portée de toutes les bourses:

Vous payez \$8,00 par rencontre pendant 10 semaines.

UNE SESSION COMPREND 12 RENCONTRES:

- ✓ Une démonstration "Gratuite"
- ✓ Dix (10) rencontres régulières (une par semaine)
- ✓ Une journée "Graduation" spéciale et gratuite.

Notre méthode est faite sur mesure pour vous...

Sans obligation de votre part, venez prendre connaissance de notre méthode

DEMONSTRATION GRATUITE

Judi le 26 mars 1981 à 19h30
Salle Paroissiale de Gentilly

Si impossible le 26 mars, rendez-vous le 2 avril, SANS OBLIGATION



Gilles Dubois
ANIMATEUR

Institut de Culture Personnelle du Québec Inc.
Fondé en 1959

M. Yvon Bergeron, dir. - Bureau 2075 Fairbank, Local 1172 213
L'Institut démontre son intérêt de culture personnelle du ministère de l'Éducation No 289507
Seul institut autorisé à présenter la méthode Sylva Bergeron en relations humaines.
M.B. - Un certificat de culture personnelle vous est remis à la fin de la session.

L'ELAN

L'APPORT

LEONCE et JULES LEBLANC

comptabilité agricole
tenue de livres
rapport d'impôts

St-Sylvère, 285-2656

opinion du lecteur

Loin de moi l'idée de blâmer pour ce qu'on construit, ce qu'on organise pour les autres groupes de la société, pour leur rendre la vie plus intéressante! Cependant, sommes-nous assez conscients qu'en plusieurs milieux, nos personnes âgées ou handicapées ne peuvent

plus satisfaire elles-mêmes à leurs besoins essentiels n'ont aucun endroit où aller? Dans notre région, nous sommes très dépourvus, faute de centre d'accueil pour pensionnés permanents et de centre de jour pour parer aux urgences.

Bien sûr aussi longtemps qu'une personne reste autonome, en possession de tous ses moyens, capable de subvenir seule à ses besoins fondamentaux, elle préfère et à raison, demeurer dans sa maison ou son petit appartement. Mais qu'elle devienne malade, impotente, manque de sécurité dans sa solitude ou son grand âge et que l'aide à domicile préconisée ne suffise plus, où peut-elle se diriger? D'après de solides statistiques relevées autour de nous, les foyers déjà en place sont remplis à pleine capacité et possèdent de longues listes d'attente, mises à part toutes les personnes qui en auraient besoin de cet hébergement et ne sont inscrites nulle part.

Beaucoup de lits d'hôpitaux régionaux sont occupés aussi par des malades âgés parfois chroniques. Ces lits seraient nécessaires à d'autres patients qui, recevant plus vite des soins ou traitements, guériraient ou retourneraient plus tôt à une vie active, au travail.

Dans de simples mots qui ne leur rendront jamais tout à fait justice, je veux féliciter et exprimer de la reconnaissance à une équipe de bénévoles qui depuis un an se dévouent grandement pour ce besoin humanitaire. Ces gens œuvrent au sein d'une commission intermunicipale. Bravo pour la générosité, l'énergie et le dynamisme déployés pour bâtir ce projet!

Il faut absolument parcourir l'imposant dossier qu'ils viennent de présenter aux autorités, au C.R.S.S.S., pour décou-

Que fait-on de nos vieillards?

vir le gigantesque travail qu'ils ont accompli pour le bien de la communauté régionale. Ces personnes ont consacré beaucoup d'heures et de soirées, sacrifiant intérêt personnel et familial au service du milieu parce qu'ils avaient foi en ce projet collectif.

Forts de l'appui de la population, leur meilleure motivation, partant de zéro et avec l'aide de personnes-ressources ils ont innové. Ces bénévoles si décidés n'attendent pas moins de la part des dirigeants gouvernementaux.

A présent, ils sollicitent, au nom de toute une population défavorisée sur ce plan, une réponse affirmative à l'implantation d'un centre d'accueil et de jour pour la région de Bécancour. C'est une question urgente. Notre futur député de Nicolet ne restera pas sourd à une telle demande, n'est-ce pas? Aura-t-il à coeur de promouvoir le bien-être de nos aînés. Nous n'attendons pas des promesses, mais une réalisation concrète.

Les gens du 3^e âge ont trimé dur pour défricher, bâtir, survivre, ils se sont sacrifiés pour faire ce coin de pays. Peut-on leur permettre de vivre quelques belles années encore dans des conditions plus humaines. Où les laissera-t-on dans des situations pénibles, insalubres en décadentes? Les laissera-t-on en friche, en broussailles comme les belles terres agricoles saccagées au nom d'un progrès qui n'est même pas toujours venu. Des droits fondamentaux sont lésés en éducation; le droit de

vivre leurs dernières années dans la dignité sera-t-il aussi refusé à nos vieillards?

Nous savons tous ce qu'est un centre d'accueil et sa fonction bien définie: héberger en entier. Le centre de jour (dernier-né du Ministère des Affaires sociales) est peut-être moins connu. Allié au centre d'accueil, il est composé d'une équipe multidisciplinaire de travailleurs.

On y offre divers services comme un examen périodique médical, la surveillance de la médication, certains soins infirmiers et hygiéniques, l'organisation d'activités physiques, récréatives, sociales, facilitant ainsi la participation et répondant à un besoin de communication. Il y a aussi service d'aide téléphonique, de transport, des repas servis au centre. Ce dernier fera donc bénéficier les personnes résidentes dans leur propre logis. Il vise à rendre le bénéficiaire, lui-même attentif aux solutions aptes à améliorer son état, le sécurisant davantage.

Charité bien ordonnée commence par soi-même. Cette phrase s'applique plus que jamais à ce cas bien concret, dans notre région. Comme dit si bien une marraine du projet: de centre d'accueil et de jour, il nous le faut, nous le voulons, et nous l'aurons.

L'espoir fait vivre. J'y crois, j'embarque et j'espère. Merci!

Solange Tousignant-Houle
Bécancour

ÉLECTIONS QUÉBEC

Liste des directeurs du scrutin

Parce qu'il est important de connaître la personne qui représente le Directeur général des élections du Québec dans votre circonscription.

Qui est le directeur du scrutin de votre circonscription électorale?

C'est une personne qui exerce ses fonctions sous l'autorité du Directeur général des élections dans chacune des 122 circonscriptions électorales. Il doit agir de façon neutre, impartiale et indépendante de tout parti politique. Sous la responsabilité du Directeur général des élections, le directeur du scrutin est chargé de l'application de la Loi électorale et de la formation du personnel électoral. Il est

également chargé de l'application de la Loi sur les listes électorales dans sa circonscription. Il voit à l'organisation du recensement annuel et de tout scrutin provincial. Pendant une période électorale, le bureau du directeur du scrutin est ouvert sept jours par semaine de 9h00 à 22h00. N'hésitez pas à vous référer à lui ou à son personnel.

NICOLET

Drouin, Alain
185, rue Panet
Nicolet (Québec)
(819) 293-6188 / 293-6188



parce
qu'un vote,
ça compte

Le Directeur général des élections
du Québec

Pierre-F. COM, C.R.

La promesse des 200,000 emplois c'est
l'EQUIPE LEVESQUE qui l'a tenue.
Pour un QUÉBEC économiquement fort,



Parti Québécois
Nicolet-Yamaska

... en PREMIER
c'est BEAUMIER



Résultats financiers 1980

Au cours de 1980, l'actif consolidé des caisses populaires et d'économie Desjardins, de leurs fédérations et des institutions du Mouvement Desjardins est passé de 11,5\$ milliards à 13,0\$ milliards, pour une croissance annuelle de 13,1%.

Ce résultat global ressort de l'ensemble des états financiers présentés au cours des assemblées générales annuelles des institutions du Mouvement des caisses populaires et d'économie Desjardins, qui se sont tenues du 16 au 19 mars à Québec.

LE SECTEUR DE LE PARGNE ET DU CREDIT

Les onze fédérations membres de la Confédération des caisses populaires et d'économie Desjardins du Québec regroupaient, au 31 décembre 1980, un total de 1372 caisses affiliées, dont les services sont également dispensés dans 267 comptoirs ou locaux auxiliaires, ce

qui porte à 1639 le nombre de leurs points de services.

L'actif consolidé des caisses, de leurs fédérations et de la Caisse centrale Desjardins du Québec atteignait alors 11,5\$ milliards, par rapport à 10,2\$ milliards à la fin de 1979; leur croissance annuelle a donc été de 13,1%.

Cet actif comprend un portefeuille de placements et de titres divers de 2,1\$ milliards (18,0% de l'actif) et 1 117 000 prêts représentant tout près de 8,6\$ milliards (74,2% de l'actif). Il provient à 93,2% des membres, soit par les dépôts d'épargne (89%), soit par le capital social (4,2%).

LE SECTEUR DES ASSURANCES

L'actif global des trois sociétés d'assurances membres de la Confédération des caisses populaires et d'économie Desjardins du Québec,

au 31 décembre 1980, a atteint 860\$ millions et leurs placements représentaient alors un total de 511 \$ millions.

Dans le secteur des assurances de dommages, le Groupe Desjardins, assurances générales montrait un actif de 120 \$ millions; le volume de ses primes brutes a été, en 1980, de 113 \$ millions et, à la fin de l'année, ses placements s'élevaient à 86 \$ millions.

En assurance de personnes, l'Assurance-Vie Desjardins et La Sauvegarde Compagnie d'assurance sur la vie avaient, au 31 décembre 1980, un actif global de 740 \$ millions et des placements de 425 \$ millions; leurs prêts hypothécaires représentaient à ce moment-là 247 \$ millions et le montant d'assurance-vie en vigueur atteignait les 18,6 \$ milliards.

LE SECTEUR DE LA FIDUCIE

La Fiducie du Québec a terminé son exercice financier de 1980 avec un actif de près de 563 \$ millions; les hypothèques détenues s'élevaient à 514 \$ millions et la valeur des biens administrés s'établissait à 3,9 \$ milliards.

AUTRES SECTEURS

D'ACTIVITES

Le Mouvement des caisses populaires et d'économie Desjardins est aussi présent dans le domaine du financement de l'industrie et du commerce par la Société d'investissement Desjardins et sa filiale, le Crédit Industriel Desjardins Inc.

Dans le secteur de l'éducation, l'Institut Coopératif Desjardins, un centre résidentiel de formation pour adultes, et la Fondation Girardin-Vailancourt, qui accorde des bourses d'étude et de recherche, ont continué d'appuyer les objectifs éducatifs du Mouvement Desjardins.

Enfin, le M.C.P.E.D. est également actif dans le domaine de l'aide au développement en Afrique et en Amérique Latine, par la Société de développement international Desjardins, et dans le domaine des services-conseils à l'habitation, au Québec, par la Société d'habitation Alphonse-Desjardins.

Armoires Laferté c'est quoi?

- Identifier vos besoins
- Respecter votre budget
- Considération du goût
- Agencement fonctionnel
- Service après-vente
- Maison responsable

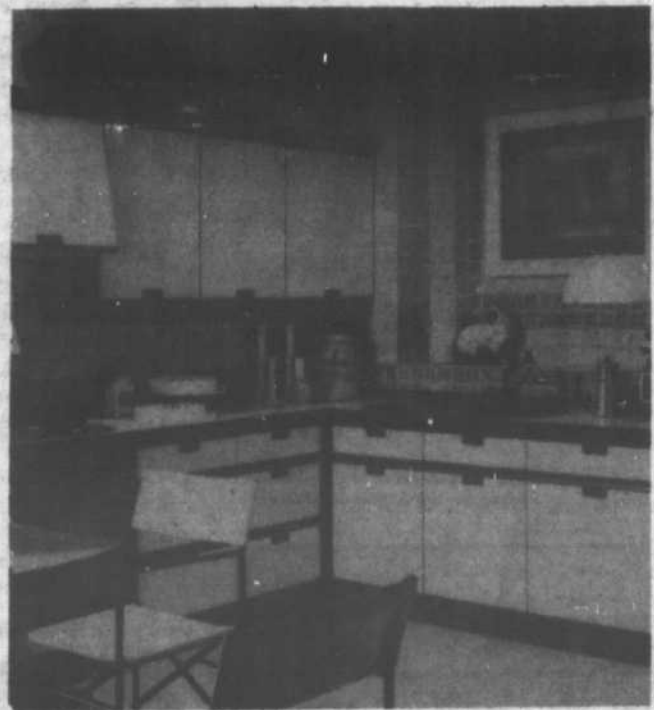

Nos nombreuses années d'expérience sont le garant du futur

Armoires Laferté

2454 des Recollets
— Tel. (819) 373-2999
Trois-Rivières

1650 boul. Lemire
Tel. 477-8950
(Sortie 175 Transcanadienne)
Drummondville

"Estimation gratuite à domicile"

Subvention de 30,600\$ accordée à la Meunerie Labonté Ltée de St-Bonaventure

L'Honorable Yvon Pinard, Président du Conseil privé et Leader du gouvernement aux Communes et député fédéral du comté de Drummond, est heureux de nous annoncer que la Meunerie Labonté Ltée de St-Bonaventure a ac-

cepté une offre de subvention au montant de 30,600\$, et dont on attend la création de 3 emplois.

Cette subvention est accordée par le ministère de l'Expansion économique régionale dans le

cadre de son programme de subventions au développement régional.

Calculatrice OLYMPIA électronique.



NOUS L'AVONS

GASTON BÉDARD INC.
1234 RUE ROYALE
TROIS-RIVIERES, QUE.
TEL. 379-9191

GUY Blondin PHARMACIEN

170, St-Jean Baptiste, Nicolet, 293-6111

Heures d'ouverture:
lundi au vendredi: 9h00 à 21h00
samedi: 9h00 à 17h00
OUVERT LE DIMANCHE: 10h00 à 13h00
17h00 à 18h00

**La politique d'autosuffisance;
pour que les produits d'ici puissent
NOURRIR le QUEBEC.
La force des agriculteurs...**

**Parti Québécois
Nicolet-Yamaska**

**... en PREMIER
c'est BEAUMIER**



VOS DÉCLARATIONS D'IMPÔT, ON EST PRÊT À LES DÉFENDRE!



Si votre déclaration d'impôt préparée par H&R Block fait l'objet de contestations, nous nous engageons à vous représenter auprès du bureau de l'impôt et cela, sans frais, peu importe le temps de l'année.

Nous sommes familiers avec toutes les lois de l'impôt. Nous vérifions deux fois votre déclaration avant que vous ne la signiez. Voyez-vous, chez H&R Block, nous jugeons important de vous servir jusqu'au bout!

Pour être vraiment sûr!

H&R BLOCK

LES SPÉCIALISTES DE L'IMPÔT.

15570, boul. Bécancour
Ste-Angèle de Laval, 222-5210

Ouvert:
lundi au vendredi de 9h00 à 9h00
samedi de 9h00 à 5h00

Réal Royer Inc.

REAL ROYER, P.D.G.

Services:

- Tenue de livres
- Secrétariat
- Administration
- Cours de gestion

- Information
- Succession
- Impôt
- Photocopie
- Informatique

REAL ROYER, MEMBRE DE L'A.T.L.Q.
15570, Boul. Bécancour, Ste-Angèle de Laval 222-5210

Révisions des listes électorales

La révision des listes électorales en vue du scrutin du 13 avril prochain se fera du 23 au 28 mars inclusivement.

Rappelons, en effet que les électrices et électeurs doivent absolument être inscrits sur les listes électorales pour pouvoir exercer leur droit de vote lors de tout scrutin.

Les listes électorales qui serviront à ces élections sont celles qui ont été dressées lors du recensement de septembre 1980. Afin que les électrices et électeurs vérifient si leur nom est inscrit et bien inscrit, les directeurs du scrutin feront parvenir une copie de la liste électorale à chaque habitation.

Normalement, une personne doit être inscrite et doit voter dans la section de vote où elle est domiciliée le jour de l'émission du décret, soit le 12 mars 1981.

Cependant, pour ceux et celles que le travail, les études ou la maladie obligent à résider dans une autre localité que

celle de leur domicile permanent, la nouvelle loi électorale leur permet de s'inscrire et de voter dans la section de leur résidence temporaire (l'endroit où ils habitent à cause de leur travail, de leurs études ou de leur hospitalisation).

L'inscription doit, dans ces cas-là, être faite lors de la révision des listes électorales. Ces personnes s'inscrivent dans un bureau de dépôt (en milieu urbain) ou chez leurs réviseurs ruraux (en milieu rural). Plutôt que d'être inscrites dans la section de vote de leur domicile permanent, elles seront inscrites dans la section de vote de leur résidence.

De plus, des mesures ont été prises pour faciliter l'accessibilité aux bureaux de dépôt pour les personnes handicapées. En effet, chaque municipalité aura au moins un bureau de dépôt muni de rampes d'accès où ces personnes pourront se présenter pour s'inscrire sur les listes électorales.

Le Directeur général des élections, M. Pierre-F. Côté C.R., tient à rappeler que toute personne qui désire exercer son droit de vote à un scrutin provincial doit absolument être inscrite sur les listes électorales. La révision des listes qui serviront pour les prochaines élections a lieu

du 23 au 28 mars 1981. Chaque électeur doit vérifier si son nom est inscrit et bien inscrit "parce qu'on vote, ça compte".

du 23 au 28 mars 1981. Chaque électeur doit vérifier si son nom est inscrit et bien inscrit "parce qu'on vote, ça compte".

NETTOYAGE A SEC

de haute qualité, avec traitement anti-mites compris



Téléphonez-nous à
frais virés, nous irons chercher
votre manteau de fourrure.
293-4614
VOUTE REFRIGEREE POUR L'ENTREPOSAGE
DES FOURRURES

N'oubliez pas de faire nettoyer vos vêtements avant de les remiser

- 5 camions à votre service
- 25 ans d'expérience

FAITES AFFAIRE AVEC VOTRE NETTOYEUR DE CONFIANCE



Gilles Leblanc
maître nettoyeur



Leblanc
NETTOYEUR
ENTREPOSAGE DE
FOURRURES



466, Mgr Courchesne
Tél.: 293-4614
NICOLET

**super
vente
du printemps**
du 19 au 28 mars

- Cadres toutes grandeurs
- Encadrements sur mesure
- Stores vénitiens

Tapissierie

à \$1.99,
\$3.49, \$5.49 etc.

10% sur tous les patrons réguliers et par catalogue

PEINTURE SICO

Semi-lustre latex 130-110	\$17.49 gal
Finis velouté 161-110	\$17.49 gal
Finis perle 120-110	\$17.99 gal

Plusieurs autres spéciaux Sico
durant notre vente

Location de laveuse à
tapis et bouloir pour
enlever la tapissierie

Plusieurs autres spéciaux
à nos deux magasins



Visitez notre nouvel aménagement
au 30 rue St-Laurent

Brunelle

Peinture **SICO**

- Peinture • Tapissierie
- Encadrements

30, St-Laurent, Drummondville, 477-0444
Les Galeries Drummond, 477-6441



Etant donné le trop grand nombre
d'articles en spécial (au delà de 500
articles réduits de 10 à 20%), il
nous est impossible de tous les
énumérer dans cette page...

Constatez-le par vous-mêmes
en vous rendant au
**Marché Métro Paul Beaumier
de Nicolet.**

Dépenses électorales Régions de Trois-Rivières, Bois-Francs

Le Directeur général du financement des partis politiques, Me Pierre-Olivier Boucher, révèle les montants d'argent qui pourront être dépensés par les candidats de la région lors de la campagne électorale.

Dans la circonscription d'Arthabska, avec 39 962 électeurs inscrits sur les listes, chaque candidat pourra dépenser un montant maximum de 18 984.80\$ et le remboursement maximum prévu par la loi sera de

10 992.40\$.

Dans Champlain, avec 39 083 électeurs, le montant maximum dépensé par candidat sera de 18 633.20\$ avec un remboursement de 10 816.60\$.

Dans Drummond, avec 41 528 électeurs, le montant permis par candidat sera de 19 611.20\$ avec un remboursement prévu de 11 305.60\$.

Dans Laviolette, avec 34 975 électeurs, le mon-

tant permis par candidat sera de 16 990\$ avec un remboursement prévu de 9 995\$.

Dans Maskinongé, avec 33 034 électeurs, un candidat pourra atteindre 16 213.60\$ de dépenses électorales et recevoir, conformément à la loi, un remboursement maximum de 9 606.80\$.

Dans Nicolet, avec 30 982 électeurs, le montant maximum des dépenses électorales par candidat est de 15 392.

80\$ et le remboursement maximum pour chacun des candidats de 9 196.40\$.

Dans Saint-Maurice, avec 33 943 électeurs, on arrive avec des dépenses maximales de 16 577.20\$ et un remboursement maximum de 9 778.60\$.

Et dans Trois-Rivières, avec 38 041 électeurs, le montant maximum des dépenses électorales par candidat sera de 18 216.40\$ et le rembourse-

ment maximum de 10 608.20\$.

Dans une circonscription, un candidat peut dépenser 60 cents par électeur pour les 10 000 premiers inscrits sur les listes électorales, 50 cents par électeur pour les 10 000 suivants et 40 cents par électeur si le nombre de ceux-ci dépasse 20 000.

Enfin, un parti politique peut dépenser 25 cents par électeur en plus des montants autorisés pour ses candidats.

1981 année internationale des personnes handicapées

UN EFFORT CHEZ-NOUS

Vous connaissez déjà ou vous avez entendu parler du "Regroupement des Personnes Handicapées, secteur Provencher". Ce comité provisoire, composé de onze personnes, a tout mis en oeuvre, depuis une vingtaine de mois, afin de planifier des moyens permettant de "Reconnaître" et de "connaître" davantage la situation de la Personne Handicapée. Pour ce faire, il fallait procéder à un recensement afin d'obtenir toutes les informations pertinentes relatives aux personnes handicapées de notre territoire. Ceci fut rendu possible grâce au travail et à l'initiative du Regroupement qui s'est assuré la participation de Centraide et du projet "Programme d'Aide au Travail (P.A.T.)". En ce qui regarde ce projet, quatre personnes ont recensé la clientèle durant plusieurs semaines, de sorte qu'aujourd'hui nous connaissons beaucoup mieux les personnes handicapées de notre territoire (quantité, type d'handicap, ...).

Après compilation de cette recherche, qui s'effectue présentement, la prochaine étape s'inscrit à l'intérieur d'un ardent désir de former un comité de sous-secteur, afin d'assurer une "permanence" au Regroupement des Personnes Handicapées.

La première rencontre se tiendra: à Daveluyville, vendredi le 27 mars à 19h30, à l'École Notre-Dame de l'Assomption.

Ces rencontres sont d'une importance primordiale pour l'avenir du Regroupement. Une invitation particulière s'adresse aux personnes intéressées ou directement touchées par la cause des handicapées. Des facilités d'accès et de transport ont été envisagées pour ceux et celles qui en auraient besoin.

Nous comptons sur votre participation intéressée afin de travailler tous ensemble pour la cause des personnes handicapées. Au plaisir de s'y retrouver.

La première rencontre se tiendra: à Daveluyville, vendredi le 27 mars à 19h30, à l'École Notre-Dame de l'Assomption.

Ces rencontres sont d'une importance primordiale pour l'avenir du Regroupement. Une invitation particulière s'adresse aux personnes intéressées ou directement touchées par la cause des handicapées. Des facilités d'accès et de transport ont été envisagées pour ceux et celles qui en auraient besoin.

Nous comptons sur votre participation intéressée afin de travailler tous ensemble pour la cause des personnes handicapées. Au plaisir de s'y retrouver.

N.B.: Pour connaître tous les détails au sujet des autres rencontres de sous-secteurs mentionnées, consulter les différents média d'information au cours des prochaines semaines. Mentionnons quand même tout de suite les dates: Bécancour: 3 avril; St-François: 9 avril; Nicolet: 10 avril.

DATSUN OSE...



NESTOR TURCOTTE
directeur des ventes



ROBERT MARINEAU
conseiller

Une nouvelle étoile au firmament Pulsar
La voiture abordable

La dernière sensation Datsun. Une voiture qui vous donnera le goût de la liberté. Dites adieu aux voitures hors de prix. Riez de la hausse des prix d'essence. Allez où bon vous semble, dans la voiture abordable — Datsun ose montrer le chemin aux intrépides.
Venez essayer la Pulsar à traction avant sans tarder. Elle vous donnera le goût de la liberté.

SUPER VENTE

Il ne vous en faudra pas plus pour bénéficier de l'espace, du confort et de la puissance hors pair de la Pulsar — la voiture d'aujourd'hui.



L'AVENIR ROULE EN DATSUN



trois-rivières
datsun inc.

4101, boul. royal, trois-rivières, qué., g8a 4m6

smaur
SOCIÉTÉ MUTUELLE D'ASSURANCE
CONTRE L'INCENDIE
DE LA
VALLÉE DU RICHELIEU

AVIS

Assemblée générale

Prenez avis qu'il y aura assemblée générale annuelle des membres de la Société Mutuelle contre l'incendie de la Vallée du Richelieu, le 25 mars 1981, à 13:30 hres (1 1/2 h p.m.) à l'endroit suivant: Motel Quatre-Saisons, Notre-Dame du Bon Conseil, sortie 191, route Transcanadienne aux fins suivantes:

- recevoir le rapport annuel des administrateurs au 31 décembre 80.
- procéder à l'élection d'administrateurs;
- nommer le vérificateur;
- ratifier les actes des administrateurs;
- Prendre toutes autres décisions de la compétence de l'assemblée.

Louis-Pierre Roux, secrétaire
Saint-Pierre les Becquets, ce 9 mars 1981

Pour le comté de Nicolet-Yamaska, c'est clair:
Rester dans l'opposition encore 4 ans:
“ça n'a pas de bon sens”

**AVEC LE FUTUR GOUVERNEMENT
LIBERAL, IL NOUS FAUT UN VRAI
DEPUTE LIBERAL.**



Un homme fier de ses
racines profondes
dans le comté de
Nicolet-Yamaska

Le seul homme capable
de bien représenter
le comté, de bien
vous représenter.



**RÉAL
LAMBERT**



**DANS NICOLET
LE 13 AVRIL PROCHAIN**

LA GRANDE PROMOTION

RICHELIEU

GAGNEZ DOUBLE

<p>AIDE-BUDGET</p> <p>JUS PUR non sucrés, orange, pomme pamplemousse, OASIS cont. 1 litre</p> <p>69¢</p>	<p>AIDE-BUDGET</p> <p>DÉTERSIF EN POUDRE TIDE bte 6 litres</p> <p>2.98</p>
<p>JUS DE TOMATES Canada de fantaisie LIBBY'S bte 19 oz</p> <p>2/85¢</p>	<p>NOURRITURE POUR CHATS saveurs variées MLE MEW bte 6 oz</p> <p>3/79¢</p>
<p>SACS À ORDURES pour l'extérieur GLAD 10 s</p> <p>1.29</p>	<p>CHAUSSONS RÉFRIGÉRÉS saveurs de sucre, pommes, cerises, fraises, bleuets, framboises PILLSBURY cont. 383 g</p> <p>1.28</p>
<p>MARGARINE MOLLE À L'HUILE DE SOYA (disponible au Québec seulement) LACTANTIA cont. 1 lb</p> <p>89¢</p>	<p>MARGARINE DURE (disponible au Québec seulement) CRÉ MEX paq. 1 lb</p> <p>63¢</p>
<p>HARICOTS COUPÉS jaunes ou verts POIS VERTS MAÏS EN CRÈME DEL MONTE Canada de fantaisie bte 14 oz</p> <p>49¢</p>	<p>BOISSON GAZEUSE COCA-COLA bouteilles consignées 6 bout. de 750 mL</p> <p>2.68</p>
<p>JAVEL DOMESTIQUE RICHELIEU cont. 128 oz</p> <p>89¢</p>	<p>PAPIER HYGIÉNIQUE blanc, bleu, jaune, rose RICHELIEU paquet 6 rouleaux</p> <p>1.65</p>



<p>*ROSBIF DE PALETTE DÉOSSÉ</p> <p>2.08 lb</p>	<p>AIDE-BUDGET</p> <p>*ROSBIF DE PALETTE coupe régulière</p> <p>1.28 lb</p>
---	--

Concours

Richelieu-Rue des Pignons

Plus de \$75,000 en prix!

Participez au grand tirage.

Vous aurez ainsi la chance de gagner une superbe maison usinée Trivico-Delvista, modèle Richelieu, d'une valeur de \$38,000.

Formule de participation au tirage d'une maison usinée Trivico-Delvista "Richelieu"

NOM _____

ADRESSE _____

TÉL. _____

CODE POSTAL _____



Tentez votre chance en magasin avec les prix instantanés.

Vous vous méritez peut-être le livre de Mia Riddez "Rue des Pignons", d'une valeur de \$3.75 qui vous sera remis instantanément par votre épicerie Richelieu.

En remplissant à la main la présente formule et en la déposant dans l'une des boîtes marquées "Concours Richelieu-Rue des Pignons" chez n'importe quel épicerie Richelieu participant, vous courez la chance de gagner une superbe maison usinée Trivico-Delvista "Richelieu". Participez autant de fois que vous le voulez et bonne chance!

<p>*BIFTECK DE CÔTE lb 3.48</p> <p>*BOEUF À RAGOÛT DÉOSSÉ lb 2.28</p> <p>BOEUF HACHÉ MI-MAIGRE lb 1.98</p> <p>SOC DE PORC FRAIS DÉOSSÉ roulé lb 1.38</p>	<p>JAMBON MIGNON DÉOSSÉ prêt-à-manger 2-3 livres RICHELIEU lb 2.28</p> <p>BACON SANS COUENNE tranché RICHELIEU 500 g 1.58</p> <p>PAIN DE VIANDE DE PORC morceau ou tranché RICHELIEU lb 1.88</p>
--	--

<p>SARDINES JUTLAND bte 3.4 oz 65¢</p> <p>PÊCHES DEMIES OU TRANCHÉES Canada de fantaisie RICHELIEU bte 14 oz 69¢</p> <p>SAUCE SOYA V-H cont. 250 ml 85¢</p> <p>BISCUITS GOGLU LIDO bte 800 g 1.79</p> <p>BISCUITS vénéus, bantam, viva VIAU bte 350 g 1.29</p>	<p>BONBONS cables, cochons, balais VIAU cello 100 g 1.09</p> <p>TROTTOIRS WESTON bte 12's 1.59</p> <p>PETITES PALOURDES CLOVER LEAF bte 5.2 oz 1.55</p> <p>"SINGLES" MINCES préparation de fromage fondu KRAFT 48 tranches paquet 1 kg 4.89</p>	<p>CAFÉ INSTANTANÉ avec chicorée ENCORE NESTLÉ bocal 8 oz 4.98</p> <p>CAFÉ INSTANTANÉ MAXWELL HOUSE bocal 10 oz 5.99</p> <p>FROMAGE PARMESAN RAPÉ KRAFT cont. 250 g 2.75</p> <p>EDULCORANT HYPOCALORIQUE EN SACHETS SUCARYL 100 s 1.57</p>
--	---	--

Un épicier

La petite attention de la semaine: Des rabais boeuf!

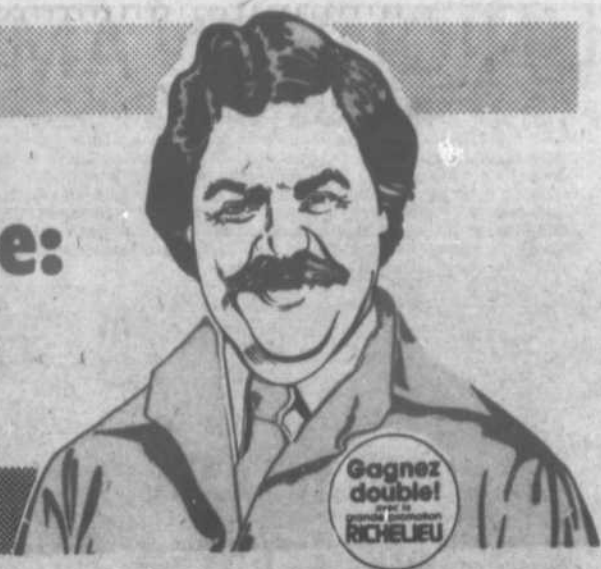

***ROSBIF DE CÔTES**
avec os de dos

***ROSBIF
DE CÔTES CROISÉES**

3.08
lb

1.98
lb



AIDE-BUDGET

LAITUE ICEBERG

Produit de la Californie
Cat. Canada No. 1
gr 24

ch. **49¢**

ORANGES SANS PÉPIN NAVEL

gr 113
Produit de la Californie

dz **1.19**

CONCOMBRE ANGLAIS MOYEN

gr 12
Produit de l'Ontario
Cat. Canada No. 1

ch. **98¢**

CANTALOUPE

gr 56
Produit du Mexique
Cat. Canada No. 1

ch. **69¢**

RAISIN NOIR RIBIER

Importé du Chili
Cat. Canada No. 1

lb **1.39**

SAUCISSON DE BOLOGNE morceau 2 lb et plus RICHELIEU	lb 1.38
SAUCISSON DE PEPPERONI emballé sous-vide RICHELIEU	lb 2.18
BOEUF FUME tranché HYGRADE 4 enveloppes de 57 g	2.48
JAMBON CUIT tranché HYGRADE	175 g 1.68

FILETS D'AIGLEFIN surgelés	lb 2.38
SAUCISSES FUMÉES HYGRADE	2 livres 2.78
PÂTE AU SAUMON surgelé BILOPAGE	500 g 2.28
CRETONS BILOPAGE	283 g 1.78
SAUCISSES FUMÉES SILHOUETTE	1 livre 1.68

MÉLANGE ÉCLAIR A DÉJEUNER saveurs de chocolat, vanille, assortis CARNATION	6 env. 1.99
VINAIGRETTE réduite en calories à l'italienne, catalina KRAFT	cont. 500 ml 1.35
ESSUIE-TOUT DE PAPIER imprimés blanc, imprimés assortis FACELLE ROYALE	paquet 2 rouleaux 1.59

POUDRE POUR LAVE-VAISSELLE SUNLIGHT	bte 1.4 kg 2.49
SACS À ORDURES POUR L'INTÉRIEUR GLAD KITCHEN CATCHER'S	12 s 99¢
LINGES TOUT-USAGE rose, bleu CHIFFON-J	10 s 1.29
DÉSODORISANT poudre légère parfumée ou non SOFT & DRI	cont. 150 ml 1.69

AMPOULES ÉLECTRIQUES 40, 60 ou 100 watts G.E. BEST BUY	2 s 1.15
ASSOUPLISSEUR DE TISSUS LIQUIDE FLEECY	cont. 1.8 litre 1.49
MINI SERVIETTES SANITAIRES STAY FREE	10 s 99¢
SAVON DE BEAUTÉ DOVE	2 pains format bain 1.39

ALIMENTS SURGELÉS

GÂTEAUX ÉTAGES ASSORTIS
PEPPERIDGE FARM

Boîte de 13 oz **1.09**

TARTE AU SUCRE MRS SMITH	Bte de 575 g 1.69
FILET DE MORUE BOOTH	Boîte de 16 oz 1.69
JUS D'ORANGE CONCENTRÉ MINUTE MAID	Contenant de 12 1/2 oz 99¢
PIZZA DEEP CRUST ASSORTIES garnie pepperoni TOTINO'S	Boîte de 350 g 1.89

RICHELIEU

attentionné

LES PRIX ANNONCÉS DANS CES PAGES SONT EN VIGUEUR JUSQU'À LA FERMETURE DES MAGASINS DE VOS ÉPICIERS RICHELIEU SAMEDI PROCHAIN LE 28 MARS 1981 À 17H. NOUS NOUS RÉSERVONS LE DROIT DE LIMITER LES QUANTITÉS. PAS DE VENTE AUX MARCHANDS.

UNIQUE EN AMERIQUE:

NDLR. Il n'arrive pas tous les jours que l'on trouve de l'eau minérale en creusant un trou au bout de son jardin. Il faut que ce soit un coup de chance incroyable! C'est ce qui est arrivé, pourtant, à M. Germain Proulx. Une telle découverte provoque une série d'événements dont on mesure mal, à prime abord, toutes les conséquences. Un an et demi après sa découverte M. Proulx en est à l'étape de l'embouteillage et de la mise en marché de son produit. Mais avant d'en arriver à cette étape de commercialisation M. Proulx a dû surmonter bien des obstacles. Et d'autres surviendront encore. Un an et demi après... nous croyons qu'il serait intéressant pour nos lecteurs de connaître les détails de l'aventure assez extraordinaire que vit Germain Proulx. Nous remercions, à titre posthume, M. Pierre Wibaut qui a réalisé gracieusement la partie photographique de notre reportage, quelques semaines avant son décès.

L'Équipe Lévesque a tenu ses engagements.

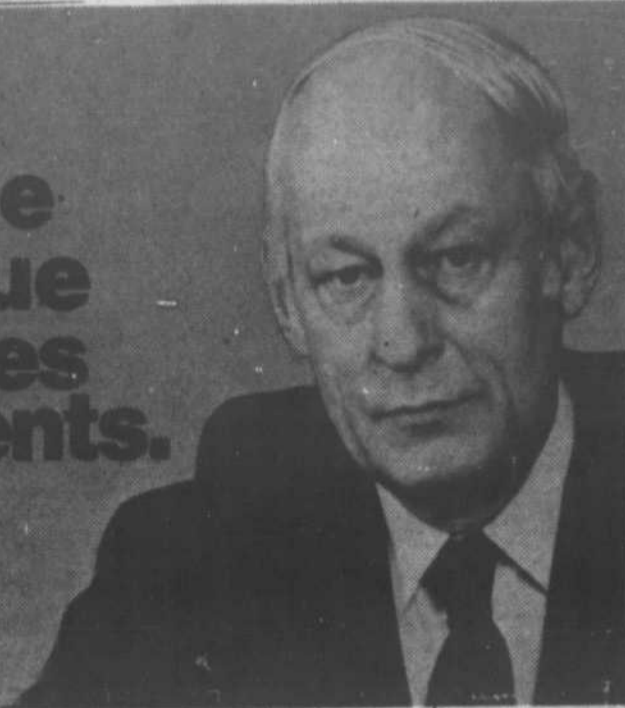

"L'économie du Québec a progressé plus vite que celle de l'Ontario depuis la victoire du Parti Québécois".

Financial Times
(3 décembre 1979)

L'Équipe Lévesque nous a donné plus qu'un bon gouvernement. Elle nous a donné les outils essentiels à la relance de notre économie. Les Libéraux, toujours contrôlés par les intérêts que nous connaissons, ont l'intention de mettre la hache dans ces gains durement acquis pour nous affaiblir à nouveau. Le Québec dira non aux Libéraux!

Loi 101: notre langue enfin respectée!

On nous reconnaît enfin notre droit fondamental de vivre et de travailler en français. Les Libéraux, sur les ordres de ceux qui les contrôlent, veulent rouvrir le dossier... "...et ouvrir des plaies qui se cicatrisaient" (Le Soleil, 19 janvier 1981).

Abolition de la taxe de vente sur les vêtements, les chaussures et les meubles!

Une mesure qui permet à toutes les familles de mieux boucler leur budget. Le chef libéral, lui, trouve qu'"en principe, ce n'est pas bon"!!! (Actualité, octobre 1980)

Réduction des impôts, quatre ans de suite!

Suppression du gaspillage, réduction des impôts, abolition de la taxe de vente... chacun de nous paie en moyenne 600\$ de moins d'impôts par an!

200 000 emplois créés en trois ans!

Une performance remarquable, dans une conjoncture mondiale difficile, notamment grâce aux programmes OSE... que l'Opposition suggère de couper!!!

Salaires minimum, sécurité au travail, conditions minimales de travail:

Autant de mesures essentielles qu'il fallait avoir le courage de prendre pour assurer un mieux-être à tous les travailleurs. Résultat: deux fois

moins de grèves qu'avant! Qu'amènerait le programme des Libéraux: "Des heures dangereuses pour la liberté syndicale et la tranquillité sociale". (Le Devoir, 19 janvier 1981)

L'assurance-auto: 4 ans sans hausse de prime!

Maintenant tout le monde est couvert! Personne n'avait osé passer cette mesure... Bien plus, les Libéraux ont voté contre!

La protection de nos terres agricoles:

Ça fait 20 ans qu'on attendait ça! Mains liées, le Parti libéral n'a jamais eu le courage de s'attaquer au problème. Aujourd'hui, 58% de nos aliments sont produits par nos agriculteurs: un record... et c'est pas fini!

...AUCUN GOUVERNEMENT PRÉCÉDENT N'A TRAVAILLÉ AUSSI FORT POUR DÉFENDRE NOS VRAIS INTÉRÊTS. POUR VIVRE DANS UNE SOCIÉTÉ QUÉBÉCOISE FORTE, ON A BESOIN DE L'ÉQUIPE LÉVESQUE.

faut rester
forts
au Québec

L'Équipe Lévesque  Parti Québécois

Annnonce autorisée par Jean-Pierre Nepveu, agent officiel du Parti Québécois, 8790 du Parc, Montréal.

De l'eau minérale gazéifiée "naturellement"

Textes Jacques Desfossés
Photos Pierre Wibaut

Octobre 1979. Les ourtardes s'élèvent lentement des rives du Lac Saint-Pierre en partance vers les pays chauds. À l'aube de ce onzième jour d'octobre, dans le rang "Les 60" à quelques milles de Nicolet, Germain Proulx termine la construction de sa nouvelle maison en compagnie de Georges Florent, son copain de toujours.

matinée s'écoule comme toutes les précédentes dans la simplicité de l'ouvrage, le silence et la nudité des grands espaces. Josée, l'épouse de Germain, s'occupe des trois enfants restés à la maison. Les trois autres vont à l'école. En début d'après-midi l'équipe de foreurs dirigée par M. J.M. Massé de Victoriaville, se présente et dès lors Germain est envahi par un étrange pressentiment. Un sentiment vague, indéfinissable, qui lui donne le trac.

Qu'importe. Le groupe s'installe après que Germain eut localisé l'endroit précis de forage qu'il situe à quelques cents pieds de la maison. La machinerie est en place et le travail commence. A douze pieds, déjà, un filet d'eau glisse du tuyau et à quinze pieds l'eau coule abondamment. La manoeuvre a duré moins d'une heure mais elle laisse Germain un peu perplexe. Pour des raisons qu'il ne peut, lui-même, définir il de-

Au programme de la journée: pose de bardeaux et forage du puits qui alimentera la maison en eau courante. La

SUITE PAGE 19

A LA CAISSE

Hibitane (lave-pis), 4 gal.	\$44.00
Ban san (lave-pis), 4 gal.	\$44.00
Kendall (filtres à lait), bte de 2 1/4 X 24	6 pour \$78.00
Serviettes à pis	\$19.00 la caisse
Bovatine (bain de trayons), 4 gal.	pour \$40.00

CETTE OFFRE SE TERMINE LE 15 AVRIL 81

LES ENTREPRISES PELLETIER
Ste-Perpétue - cté Nicolet - 393-5287

COUPON BONI D'UNE VALEUR DE \$3.00

COUPON BONI D'UNE VALEUR DE \$5.00

sur achat d'espadrille North Star on subde

COUPON BONI D'UNE VALEUR DE \$5.00

sur soulier North Star

Bottes Kodiak

CETTE OFFRE SE TERMINE LE 15 AVRIL 81

LES ENTREPRISES PELLETIER
Ste-Perpétue - cté Nicolet - 393-5287

Semi-lustre "DENALT" spécial promotion: \$11.50 gal.



COUPON D'UNE VALEUR DE \$7.45 pour peinture anti-rouille



30% DE REDUCTION sur tous nos pinceaux en magasin SUR MODELES A VOTRE CHOIX SUR PRESENTATION DE CE COUPON

CETTE OFFRE SE TERMINE LE 15 AVRIL 81

SUITE...

mande à M. Massé de forer plus profondément. Incrédule Monsieur Massé s'exécute. A vingt cinq pieds il frappe de l'argile très dure. Les heures passent et la journée se termine à quarante pieds de profondeur mais sans résultat. Germain est songeur.

On continue

Le lendemain l'équipe reprend les travaux. 60 pieds, 80 pieds et toujours rien. Les yeux rivés sur la foreuse, les

dents serrées, Germain Proulx marnonne "on continue". A 96 pieds, enfin, le groupe assiste à un spectacle splendide. L'eau jaillit à plein tuyau avec une pression qui la propulse à plus de vingt pieds dans les airs et lorsqu'elle retombe sur le sol elle forme une boue blanche ce qui fait dire à M. Massé que cette eau sera très douce. Fou de joie on se verse quelques verres et, surprise, on constate qu'elle pétille comme du champagne. Curieusement, elle présente une couleur brunâtre et elle goûte l'eau minérale. Oui... l'eau minérale.

Deux jours plus tard Germain demande au Ministère de l'Environnement de Victoriaville de venir tirer un échantillon de cette eau "particulière" pour l'analyser soigneusement. Trois mois s'écouleront.

Bienfaits de l'eau minérale

Les "Flyés du Frère Toc" (une taverne de Nicolet) se lancent alors à fond de train dans la recherche de documentation sur les eaux minérales. Ils dévorent littéralement tout ce qu'ils trouvent sur le sujet:

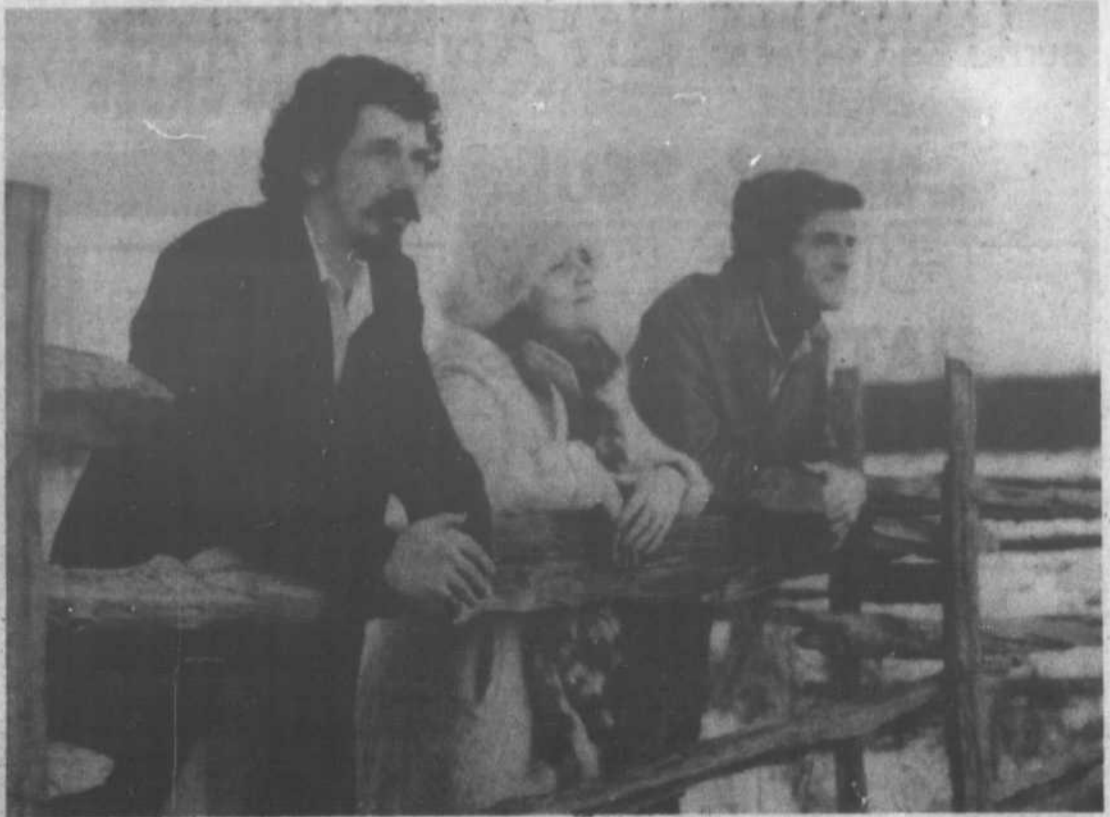

Des regards tournés vers l'avenir

études, livres et documents qu'ils se procurent un peu partout au Québec, en Europe et aux Etats-Unis. Ils découvrent peu à peu un univers insoupçonné...

En effet, l'eau minérale est composée de miné-

raux importants pour la santé. Comme le potassium qui joue un rôle capital pour l'organisme, le bicarbonate qui est apte à traiter divers troubles digestifs, certains cas de colite, de migraine et de diabète. On trouve, aussi, du sul-

fure dont "Les livres savants" disent qu'il exerce un effet anti-inflammatoire. Les eaux sulfureuses sont employées en boissons ou en applications locales contre certains maladies de la peau, certains rhumatismes chroniques, cer-

tains cas de bronchite, de rhinite ou de sinusite. Au fil de leurs lectures, ils n'en finissent plus de se convaincre de l'importance des minéraux dans l'organisme, des bienfaits et de la

SUITE PAGE 20

ERRATUM

Une erreur typographique du journal de la semaine dernière nous a fait omettre la date du 20 mars 1981 pour notre démonstration "gratuite" à Daveluyville. Il y en aura toutefois une autre le 27 mars. Nous prions toutes les personnes affectées par ce contretemps de nous en excuser.



HENRI DESHAIES animateur

RENDEZ-VOUS SANS OBLIGATION

Vendredi le 27 mars 1981 à 19h30

Ecole Ste-Anne

416, 2ième Rue, — DAVELUYVILLE

Institut de Culture Personnelle du Québec Inc.
Fondé en 1959

METHODE SYLVA BERGERON
Session en "relations humaines"



M. Yves Bergeron, dir. — Bureau 2675 Flaubert, Laval H7E 2L5
L'Institut détient un permis de culture personnelle du ministère de l'Éducation No 289987.
Seul institut autorisé à présenter la méthode Sylva Bergeron en relations humaines.
N.B. — Un certificat de culture personnelle vous est remis à la fin de la session.



METHODE SYLVA BERGERON.

(Un art de vivre... avec soi et les autres)
Session en "RELATIONS HUMAINES"

Vous...qui...

- ...Manquez de confiance en vous
- ...Manquez de courage, d'enthousiasme
- ...Subissez votre travail, refusez les promotions
- ...Etes (supposément) né pour un petit pain
- ...Endurez votre vie plutôt que de la vivre
- ...Souffrez de timidité, de gêne
- ...Craignez de faire rire de vous, de vous affirmer
- ...Notez un certain vide dans votre vie
- ...Etes incompris, manquez d'amis, etc...etc...

Notre méthode est faite sur mesure pour vous...

Sans obligation de votre part, venez prendre connaissance de notre méthode

De plus, nos conditions sont à la portée de toutes les bourses:

Vous payez \$8.00 par rencontre pendant 10 semaines.

UNE SESSION COMPREND
12 RENCONTRES:

- ✓ Une démonstration "Gratuite"
- ✓ Dix (10) rencontres régulières (une par semaine)
- ✓ Une journée "Graduation" spéciale et gratuite.



Vous construisez, vous rénovez...

Consultez-nous pour de meilleurs prix!

Monsieur dismat



bois, matériaux... TOUT pour la construction!

Thomas Caya inc.

manufacturier

130, St-Thomas, Bon Conseil
Cité Drummond JOC 1A0
(819) 336-2818, 477-5655

CHASSIS — PORTES — PORTES PATIO



HENRI DESHAIES animateur

RENDEZ-VOUS SANS OBLIGATION

Vendredi le 27 mars 1981 à 19h30

Ecole Ste-Anne

416, 2ième Rue, — DAVELUYVILLE

Institut de Culture Personnelle du Québec Inc.
Fondé en 1959



M. Yves Bergeron, dir. — Bureau 2675 Flaubert, Laval H7E 2L5
L'Institut détient un permis de culture personnelle du ministère de l'Éducation No 289987.
Seul institut autorisé à présenter la méthode Sylva Bergeron en relations humaines.
N.B. — Un certificat de culture personnelle vous est remis à la fin de la session.



SUITE...

nécessité de boire de l'eau minérale.

On leur cache quelque chose

CULTIVATEURS BRADY BATIT A TOUTE EPREUVE

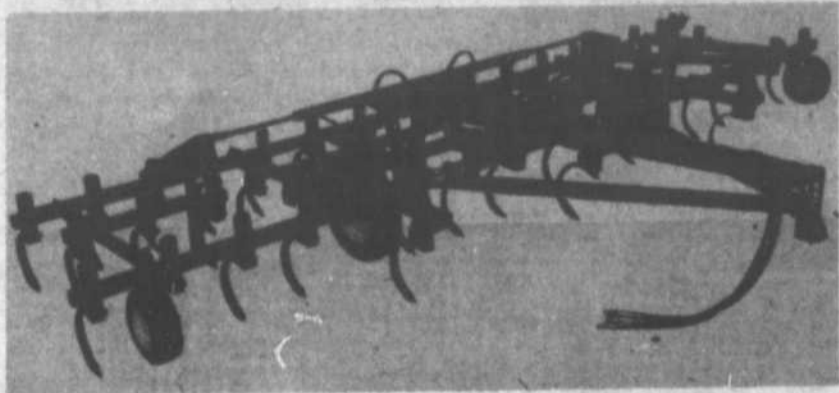

Grandeur 12'6" X 41'
Dents garantie à vie
Tension des dents ajustable
Equipez de rouleaux doubles, pour une meilleure finition
CONFIEZ-LUI VOTRE SOL!
Plusieurs modèles en inventaire

Le service d'abord

MACHINERIE SIMARD INC.

Réjean Drouin et
Claude Allie, propriétaires
(819) 472-2507
472-3224
R.R.4, Drummondville

Le 23 janvier 1980, ils reçoivent le rapport d'analyse du Ministère de l'Environnement de Victoriaville qui tient à quelques mots: "L'eau est potable mais elle contient des propriétés inconnues". Insatisfaits de cette réponse, ils font appel, cette fois, au Ministère de l'environnement de Montréal. Après plusieurs semaines d'attente l'analyse leur parvient: "C'est de l'eau minérale avec des propriétés spéciales mais non inconnues". Mais encore? Pourquoi le rapport est-il aussi succinct? Pourquoi ne mentionne-t-il pas clairement les propriétés "spéciales" de cette eau? Les Proulx et Georges Florent se demandent s'il n'y a pas quelqu'un, quelque part, qui leur cache quelque chose.

**Ils hypothèquent
tous leurs
biens**

Ils veulent savoir. Pour ce faire, ils décident de faire appel au secteur privé mais, voilà, où trouver l'argent nécessaire pour défrayer le coût des honoraires des professionnels? Après avoir longuement hésité ils hypothèquent tous leurs biens, se trouvent des actionnaires qui ont confiance dans leur pro-

jet et ils forment une compagnie: "Les Eaux Minérales La Grande Rivière Inc." Heureusement, ils n'en sont pas à leurs premières armes en affaires. Ils possèdent déjà une petite compagnie qui oeuvre dans le domaine du développement domiciliaire et l'expérience acquise leur est précieuse. Ils retiennent donc les services de la firme Tek

Eau Inc. de Victoriaville pour l'expertise hydrologique du puits. Ils demandent un certificat de localisation du bureau de M. Jean-Marie Chastenay du Cap-De-la-Madeleine et une analyse de l'eau à la firme Pluritec Consultants de Trois-Rivières. Les spécialistes prendront l'été pour effectuer leurs recherches.

Bientôt à Nicolet

Une station thermale de type européen

Le rêve doré

Pendant ce temps Georges, Josée et Germain font comme si c'était vrai. Ils ébauchent des hypothèques d'exploitation de leur eau de Jouvence en contactant plusieurs établissements d'embouteillage de la région de même que différents producteurs et distributeurs

d'eau minérale au Québec comme à l'étranger dont la France et la Suisse. De plus, ils se livrent à des études-maison d'exploitation, de marché, de marketing et de distribution. L'été passe en recherches, rêves dorés et

SUITE PAGE 21



Charles le p'tit gars de chez-nous
vous propose cette semaine

casino



SPECIAL TEMPORAIRE



Pain aux raisins
16 oz
Marie-France

1.29

SPECIAL TEMPORAIRE



Sacs à poubelle
maison

39c

SPECIAL TEMPORAIRE



Margarine Picnic
454 g

69c

SPECIAL TEMPORAIRE



Kleenex
St-Castin
bte de 200

69c

SPECIAL TEMPORAIRE



Saucisse
lard et boeuf
Taillefer

1.39

SPECIAL TEMPORAIRE



Coke
familial

6/2.29

Participez au tirage d'une mobyette pour Pâques

Les Galeries
Nicolet

SUITE...

attentes nerveuses.

A la mi-septembre Teck Eau Inc. remet son rapport. On y trouve, à la page 5, le commentaire suivant: "L'aquifère exploité par ce puits est situé sous une épaisseur de 28.04 mètres d'argile marine. Les propriétés physicochimiques particulières de l'eau exploitée sont dues premièrement au temps de migration dans le sol et, deuxièmement, à la composition du sol. La forte minéralisation de cette eau est due aux argiles de la mer de Champlain fortement chargée en sels minéraux. L'aquifère exploité par ce puits est donc un immense drain captant l'eau filtrant lentement à travers les argiles de la mer de Champlain. Ce processus de réalimentation de la nappe d'eau assure donc une très bonne protection contre toutes sources de pollution potentielles. Si l'on assume que ces argiles ont une perméabilité de 1 X 10-6 cm-sec. et que le gradient vertical est de 1.5 mètre sur 28.3 mètre, le temps de migration: à partir de la surface jusqu'à la nappe d'eau est estimé à mille trois cent (1300) ans".

Une eau exceptionnelle

Un peu plus loin dans le rapport ("... la capacité optimum de ce puits sur une période prolongée (entendre 'à perpétuité') est 54 m 3-jour, 600 ghp us. Enfin, une analyse détaillée de l'eau fut réalisée par M. Paul Giguère, chimiste de la firme Pluritec. "D'après la réglementation existante, conclu le rapport, il semble que cette eau répond aux normes émises pour une eau minérale: premièrement elle provient d'une nappe

souterraine sans emprunter un aqueduc utilisé à des fins de distribution publique et, deuxièmement, elle est où qu'elle se trouve, bactériologiquement pure et exempte de tout contaminant".

C'était donc vrai. Les jeunes propriétaires jubilent, bien sûr, mais pour plus de certitude, ils demandent une contre-expertise à la Centrale des Eaux, Service de protection de l'environnement, Recherche et planification du Gouvernement du Québec. Celle-ci confirme que l'eau minérale de Germain Proulx possède des propriétés exceptionnelles. Non seulement est-elle particulièrement riche en sels minéraux et en ions, mais elle présente un "ph" remarquable de 7,30 à 7,35 selon les échantillons qui ont été tirés. Cependant, le vrai miracle de cette eau minérale réside dans le phénomène inexplicable et unique au monde de sa teneur en gaz carbonique (3700 ppm-3795 sels minéraux dissous). La firme Sodexen Inc. de Laval avoue que c'est la première fois qu'elle constate un tel phénomène.

Une eau gazéifiée naturelle

Les propriétés physicochimiques et bactériologiques font donc que cette eau minérale peut être embouteillée sans qu'aucun additif n'y soit apporté et sans qu'aucune gazéification artificielle ne soit nécessaire. Elle sera mise en bouteille à l'état pur. Naturellement pétillante parce que sa gazéification est naturelle on peut dire que cette eau minérale est naturelle à 100%. Le miracle est là. Ce phénomène unique

SUITE PAGE 22

UNIPRIX

DECOUPEZ ET ECONOMISEZ AVEC CES COUPONS

FACELLE ROYALE Economisez 75¢ UNIPRIX 1 09	PLAYTEX Economisez 60¢ UNIPRIX 1 19	TONI Economisez 1.80 UNIPRIX 3 09	KOTEX LIGHTDAYS Economisez 78¢ UNIPRIX 2 39
BAND-AID Economisez 1.12 UNIPRIX 2 17	SMILES'N CHUCKLES Economisez 49¢ UNIPRIX 2 / 1 09	SACS A ORDURES VELETTE Economisez 30¢ UNIPRIX 79¢	CRICKET Economisez 49¢ UNIPRIX 2 / 1 49

CENTRE DE PRODUITS NATURELS

LALCO

CARO-SOL Economisez 2.50 UNIPRIX 15 49	ANTI-PHLOGISTINE Economisez 30¢ UNIPRIX 1 49
CELLU-PRIVE Economisez \$1 UNIPRIX 5 99	BABY SCOTT Economisez 62¢ UNIPRIX 2 77
KILO-PRIVE Economisez 3.70 UNIPRIX 8 99	CANAQUA Economisez 19¢ UNIPRIX 2 / 1 19
TISANES Economisez 50¢ UNIPRIX 1 49	CROIX BLANCHE Economisez 50¢ UNIPRIX 1 09

DR. WEST Economisez 99¢ UNIPRIX 2 / 99¢	FINAL NET Economisez 90¢ UNIPRIX 2 27
DURACELL Economisez 5.33 UNIPRIX 14 44	KLEENEX Economisez 11¢ UNIPRIX 2 / 97¢
DURACELL Economisez 1.11 UNIPRIX 3 88	PLAYTEX Economisez 37¢ UNIPRIX 2 02
DURACELL Economisez 3.89 UNIPRIX 9 88	PLIAGEL Economisez \$1 UNIPRIX 1 99

CENTRE DE PHOTO

ALBUM-PHOTO GRATUIT

Plus coupons donnant droit à:

- IMPRESSION DE VOTRE PHOTO FAVORITE à partir d'un négatif-couleur. Une valeur de 55¢ pour seulement **39¢**
- MINI-POSTER 11" x 14" à partir d'un négatif-couleur. Une valeur de \$5.95 pour seulement **6.99**
- AGRANDISSEMENT 5" x 7" de votre photo favorite à partir d'un négatif-couleur. Une valeur de \$2.15 pour seulement **1.59**

PROMOTION DU 25 MARS AU 4 AVRIL 1981
VOUS NE PAYEZ LE PRIX COUPÉ ANNONCÉ QUE SUR REMISE DU COUPON AU COMPTOIR SEULEMENT.
DISPONIBILITÉ GARANTIE

* Si nous ne pouvons vous fournir le produit que vous désirez au prix coupé annoncé durant cette promotion, nous vous GARANTISSONS le même prix que celui des autres produits de notre stock sans rembourser, en vous remisant un BON D'ACHAT DIFFÉRÉ.

UNIPRIX

ALGEMARIN UNIPRIX 6 49	CEPACOL UNIPRIX 1 66	ELANCYL UNIPRIX 26 50	JOHNSON UNIPRIX 2 54	ORAFIX SPECIAL UNIPRIX 1 79
ASPERGUM UNIPRIX 1 55	COLGATE UNIPRIX 1 99	FACELLE ROYALE UNIPRIX 97¢	KLORANE UNIPRIX 3 99	UL-TREX UNIPRIX 1 55
BAND-AID Economisez 62¢ UNIPRIX 1 17	SOFT & DRI Economisez 50¢ UNIPRIX 1 59	SOFT & DRI Economisez 40¢ UNIPRIX 1 39	BAND-AID Economisez 92¢ UNIPRIX 1 77	TRAC II Economisez 40¢ UNIPRIX 1 19

DECOUPEZ ET ECONOMISEZ AVEC CES COUPONS

Côté, Clément et Houle
92, Place 21 Mars,
Centre-ville
Niçolet, 293-2131

**Céline Plourde
Georges Lemire**
C.P. 400, 580, de la Station
St-Léonard d'Aston
399-2701

S'aimer soi-même pour être aimé

Vous êtes une personne différente des autres avec des besoins différents.

Un test personnel nous permettra de faire vos soins selon votre individualité.

C'est facile, c'est rapide, c'est efficace et c'est gratuit avec votre premier traitement.

Esthétique La Marquise
127 Notre-Dame Niçolet
Nicole K. Lupien tél.: 293-5691

SUITE...

au monde s'est produit chez-nous et personne ne peut l'expliquer.

Maintenant, la grande aventure du monde des affaires commence vraiment pour Josée et Germain Proulx de même que pour Georges Florent et leurs associés.

On peut être certain, d'ores et déjà, de boire de l'eau minérale naturelle à 100% provenant de Nicolet et de fréquenter d'ici quelques années la station thermale de Nicolet-les-bains, la seule au Québec et au Canada.



Des études, des rapports nombreux et précis.

A l'automne 1981

Une équipe de travail parcourra l'Europe dans le but de visiter les stations thermales comme Vichy, Evian Biarritz et Vergèze et de s'initier aux méthodes thérapeutiques de ces stations célèbres.

Une hypothèse heureuse

On imagine la suite... petit à petit la jeune compagnie prend sa part du marché. Elle rentabilise ses opérations et crée une filiale "thermale". Celle-ci a-

ménage l'immense terrain de Germain et construit les premiers pavillons entourés de jardins et de parcs... Venant du cœur de la terre... naturellement pétillante et savoureuse... une eau minérale de chez-nous... à moins de 80 milles de Montréal sur la rive sud du Saint-Laurent entre l'autoroute 30 et les rives du Lac Saint-Pierre... Nicolet-les-bains, vous y retrouverez la santé dans un décor merveilleusement naturel... où passent les canards, les outardes et les oies blanches en avril et en octobre.

L'aventure extraordinaire de Germain Proulx Du mysticisme simple aux visciditudes du monde des affaires



Retour de l'école et...

SUITE PAGE 23

GEORGES FLORENT!



**Aventurier
dans l'âme
et fils
de coureur
de bois**

A 34 ans, Georges Florent est célibataire. Ses études techniques terminées il pratique sa spécialisation à Montréal pendant deux ans comme mouleur en fonderie d'acier. Il sera successivement apprenti-plombier pendant un an, camionneur à la firme Coca Cola de Nicolet pendant deux ans, puis il part pour la Baie James pendant quatre ans où il pratique le métier de canotier en hydrologie.

Il revient à Nicolet en 1976 et il s'associe en affaires avec Germain Proulx. Comme Germain, il partage le goût et la pratique des arts martiaux. Il est ceinture noire depuis dix ans.

"L'agressivité contrôlée et la tenacité que j'ai acquises en pratiquant les arts martiaux me sont des armes de choix dans le milieu des affaires", déclare-t-il.

Bureau du Directeur général du financement des partis politiques

ÉLECTIONS GÉNÉRALES



- Les élections s'en viennent! Et vous pouvez contribuer au financement de la campagne électorale!
- Ah, oui?
- Mais seulement si vous êtes un électeur ou une électrice!
- De quelle manière?
- En période électorale, par un don en argent seulement.
- A qui?
- Aux agents officiels du candidat ou de la candidate de votre choix ainsi qu'à toute autre personne autorisée à recevoir ces sommes d'argent. On remet alors un reçu pour chaque contribution.
- Est-ce vrai qu'on sauve de l'impôt?
- Oui. Les remises d'impôt peuvent atteindre un maximum de 75\$, soit 50% du premier 100 dollars de contribution et 25% de la seconde tranche de 100 dollars.
- C'est intéressant! On peut donner autant qu'on veut?
- Non. Le maximum par électeur est de 3 000\$ par année.
- Même un millionnaire pourrait pas donner plus?
- Non. C'est ça la démocratie!



Assemblée nationale du Québec
Bureau du Directeur général
du financement des partis politiques

Tél.: Montréal: 873-7131

Partout ailleurs au Québec (sans frais)
1-800-361-6017

SUITE...

Josée et
Germain Proulx:

Amour et mysticisme

LE COUPLE

Il s'est formé officiellement le 4 mars 1972. Josée et Germain partagent un profond sentiment religieux doublé d'un mysticisme simple. Ils vivent en pleine nature, sur la terre ancestrale, les pieds bien enracinés et la tête au grand vent. Ils ont désiré et voulu leurs six enfants: Martin 8 ans, Sébastien 7 ans, Julie 6 ans, Natacha 4 ans, Jonatham 2 ans et Marie-Eve 10 mois. L'incroyable aventure qu'ils vivent ne les surprend pas: ils ont toujours "su". Leurs habitudes familiales n'ont donc pas changé.



ELLE

C'est la fille d'Ernest Savard. A 28 ans, elle est épouse et mère à plein temps. Depuis un an, elle est devenue femme collaboratrice de son mari. Elle a fait ses études primaire et secondaire au collège L'Assomption de Nicolet puis elle a travaillé comme secrétaire au Buffet Nico et à la CSR Provencher de Nicolet. Elle pratique la plongée sous-marine, la culture physique, le tennis et la natation.

LUI

C'est le fils de Jean-Paul Proulx. Il a eu 36 ans en juillet dernier. Il a pris la relève de son père, producteur agricole dans l'industrie laitière puis il est devenu entrepreneur général dans la construction unifamiliale. Il pratique surtout les arts martiaux, la natation, la course à pied, le hockey et le tennis.

**MME E.H. RAINVILLE
SUZANNE RAINVILLE**

AUDIOPROTHESISTES
PROTHESES AUDITIVES

835 des Ursulines
Trois-Rivières
Tél.: 378-2131



Soirée au coin du feu



Le puits miraculeux,
c'est là...

aubaines de mars

sur nos appareils
électro ménagers

Admiral

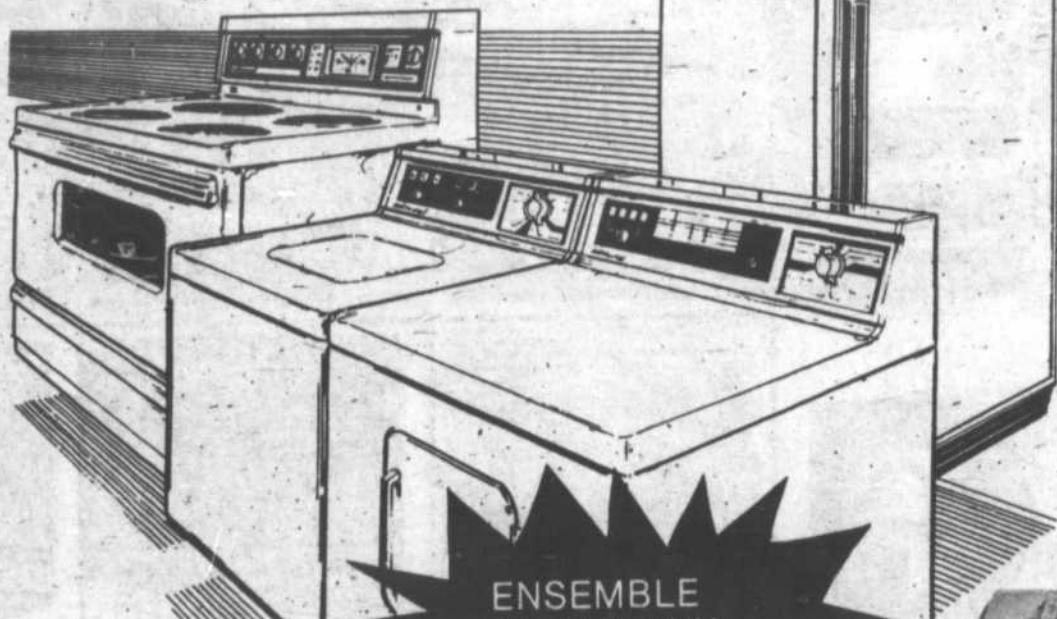

T 381
E 3E81
WA 681
DE 481

ENSEMBLE
4 MORCEAUX

\$1679.

Attention!

Plus de taxe
sur les réfrigérateurs
et cuisinières

Les appareils
ADMIRAL:
fiabilité, service
et économie

Notre magasin sera fermé le lundi à partir du 1er avril

MEUBLES
db
BOUCHER inc.

Meubles J.L. Boucher Inc.

Aston Jonction

226-3343

Livraison immédiate — Plan mise de côté — Ouvert le lundi



J.-L. Boucher

LES SUPERMARCHÉS **PROVIGO**



NOUS NOUS RÉSERVONS
LE DROIT DE LIMITER
LES QUANTITÉS.
SPÉCIAUX EN VIGUEUR
DU 23 AU 28 MARS

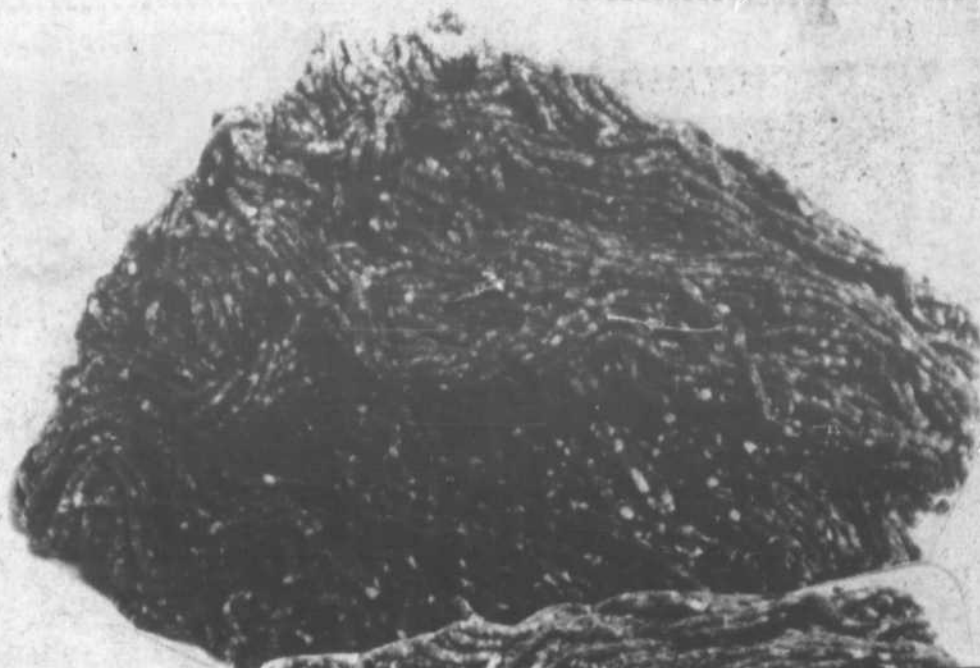

**BOEUF HACHÉ
ORDINAIRE**

la
livre

1 29



**JUS DE LÉGUMES
V-8**

BTE DE
48 oz

69



**POULET SURGELÉ
CATÉGORIE A 3 À 4 lb**

la
livre

95



**FILET D'AIGLEFIN
SURGELÉ**

la
livre

1 79



**AIGLEFIN
EN PÂTE BOOTH**

BTE DE
12 oz

1 59



**Chocolat Layer Cake
Gâteau
au chocolat**

13 oz 369 g

PEPPERIDGE FARM
BTE DE
13 oz

99

**JAMBON DÉOSSÉ
LA VARENNE**

la
livre

3 59

**BOLOGNE
RÉGULIER OU CIRÉ PROVIGO**

EMPT. SOUS VIDE
la livre

1 19

**EAU DE SOURCE
EVIAN**

BOUT. DE
1,5 litres

79

**BISCUITS DARE
"BREAKTYME", GINGEMBRE,**

FONDANT, AVOINE
NOIX DE COCO
CONT. DE 500 g

1 19

SAUCISSES
PURE PORC ROYAL
la livre **1 39**

CRETONS
LA DIONNAISE
CONT. DE
300 g **1 39**

ROULÉS AUX ŒUFS
AVEC SAUCE WONG WONG
EMB. DE
12 **2 29**

NOIX DE RONDE
FUMÉE ROYAL
la livre **3 69**

POIS VERTS
NO. 3, DE CHOIX IDÉAL
BTE DE
19 oz **69**

THÉ
ORANGE PERSE SALADA
BTE DE
50 sachets **1 79**

MOUTARDE
PRÉPARÉE FRENCH
ROYAL DE
16 oz **59**

RAGÔTS
BOULETTES À PATATES
BOULETTES
BOULETTES
BTE DE
10 oz **1 99**

RIZ FRI
AUX LÉGUMES
WONG WONG
CONT. DE
18 oz **1 19**

PÂTES VARIÉS
LA DIONNAISE
CONT. DE
200 g **1 09**

JAMBON CUIT
MAPLE LEAF
EMB. DE
175 g **1 19**

BÂTONNETS
MAPLE LEAF
EMB. DE
250 g **1 69**

CAFÉ MOULU
RÉGULIER PROVIGO
EMB. DE
1 lb **2 99**

FRITES SURGELÉES
RÉGULIÈRES Mc CAIN
EMB. DE
5 lb **1 49**

DINER SURGELÉ
MACARONI BOEUF HACHÉ
EMB. DE
2 lb 8 oz **59**

CRÈME
À CAFÉ MICH
CONT. DE
1 1/2 L **99**

suivez leur piste chez **provigo**

sur les traces du monde animal

une aventure passionnante pour toute la famille
une collection intéressante d'animaux

552 différents animaux, avec toute la documentation pertinente, sur cartes illustrées en couleurs.

Nouveaux jeux en vente chaque semaine.

\$1.00 chacun



SUCRE BLANC GRANULÉ ST-LAURENT

SAC DE 2 kg

1.58



ORANGES SUNKIST NAVEL DE CALIFORNIE

GROSSEUR 113 la douzaine

1.99

30

Le TNM a 30 ans, mais y a pas d'argent!

Voilà le problème.

Solution: Super-téléthon de 24 heures
Endroit: Complexe Desjardins
Date: le 28 mars 1981
Heure: à compter de 21h
Diffusion: canal 9 et Télévision-Québec-Lévis

Plus de 300 artistes

Envoyez vos dons à:
La Fondation du TNM
84 ouest, rue Ste-Catherine
H2Y 1Z6
Ou téléphonez-les au
(514) 842-3131



PEPSI-COLA
750 ml
BOUT DE 750 ml POUR **62.29** + DÉPÔT

GÂTEAUX VACHON
caramel
1/2 LUNE VANILLE, 1/2 JOS LOUIS
MILLE FEUILLES BTE DE 6 **1.35**

RAISINS NOIRS
FRAIS, RIBIER DU CHILI
CANADA NO 1 la livre **1.29**

CHAMPIGNONS
BLANCS, FRAIS CULTURE CANADIENNE
EMB. DE 8 oz **1.08**

DÉTERSIF À LESSIVE BOLD
CONT. DE 12 litres **6.89**

SIROP DE TABLE HABITANT
BOUT DE 1 litre **1.79**

CONCOMBRES SANS GRAINES DE L'ONTARIO
CANADA NO 1 GROSSEUR MÉDIUM CHACUN **1.08**

CAROTTES MINIATURES DES É.-U.
CELLO DE 12 oz POUR **2.78**

CAFÉ INSTANTANÉ DÉCAFFÉINÉ NESCAFÉ
BOCAL DE 8 oz **5.99**

ASSOUPLISSANT POUR TISSUS DOWNY
CONT. DE 3 litres **3.49**

DÉTÉRGENT LIQUIDE PALMOLIVE
CONT. DE 500 ml **1.09**

NETTOYANT À VITRES LIQUIDE WONDRA
RECHARGE CONT. DE 500 ml **99**

DÉTÉRGENT À VAISSELLE CASCADE
BTE DE 65 oz **3.49**

DENTIFRICE AQUA FRESH
TUBE DE 150 ml **1.59**

SAVONS DE TOILETTE BLANC
EMB. DE **1.69**

BRÛCHES DU CARÈME PROVIGO
BTE DE 1 **1.29**



ADRESSES DES SUPERMARCHÉS PROVIGO

- 2050, 8e Avenue Grand-Mère
- 700, Ste-Cécile Trois-Rivières
- 950, boul. des Récollets Trois-Rivières
- 4445, boul. Royal Trois-Rivières ouest
- 661, 4e Rue, Grand-Mère
- 3450, St-Judes Trois-Rivières
- 70, St-Pierre Cap-de-la-Madeleine
- 18, rue Georges Pierreville
- 1385, boul. Bécancour Gentilly

QUALITÉ Inglis

Traitez-vous
'Royalement' avec
notre cuisinière et
réfrigérateur par
excellence...

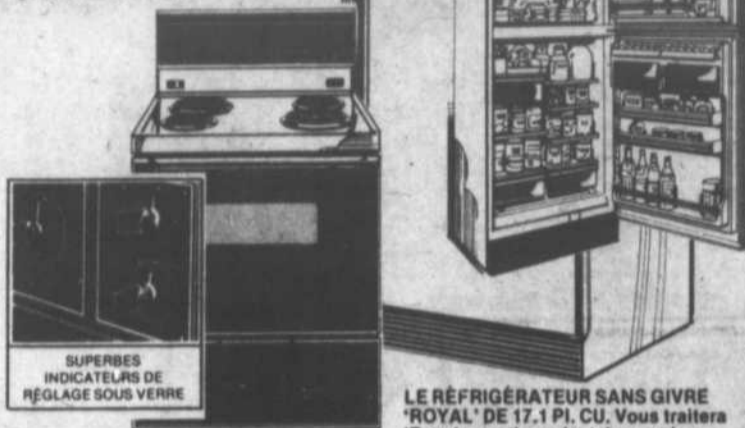

SUPERBES
INDICATEURS DE
RÉGLAGE SOUS VERRE

LA CUISINIÈRE 'ROYAL'
Vraiment notre meilleure!
Un modèle superbe qui regorge de caractéristiques: table de cuisson chromée de nettoyage facile et anti-écaillage, réglages sous verre, éclairage fluorescent, horloge numérique munie de réglages pratiques "épargne-temps", tournebroche et bien d'autres. Avant d'acheter une cuisinière, laissez-nous vous montrer notre meilleure.



BASE PRATIQUE
PERMETTANT LE NETTOYAGE

LAISSEZ-NOUS
VOUS
MONTRER LA
CARACTÉRISTIQUE
"ÉPARGNE-TEMPS"
INGLIS DÉLAI,
CUISSON,
MAINTIEN
AU CHAUD...

**LE RÉFRIGÉRATEUR SANS GIVRE
'ROYAL' DE 17.1 PI. CU.** Vous traitera
'Royalement' pendant des années.
Toutes les caractéristiques que vous vous attendez d'avoir, plus 4 clayettes divisées en porte-à-faux, en verre trempé; bacs à légumes, casiers à fromage et à beurre, réglage "ménage-énergie" — C'est sensationnel, c'est superbe.



RÉGLAGE
MÉNAGE-ÉNERGIE MACHINE À GLAÇONS
OPTIONNELLE

**Vous vous devez de voir
ce qu'il y a de mieux!**

Martin Fréchette Meubles
BAIEVILLE 783-6719

Festival d'hiver Ste-Cécile

Les Loisirs de Ste-Cécile de Lévrard se sont vu octroyer par le gouvernement fédéral, un projet d'aide communautaire cet hiver. C'est grâce aux deux personnes qui travaillent sur le projet qu'ils ont pu faire de notre premier festival d'hiver, un grand succès. C'est d'ailleurs avec joie qu'ils ont su récolter un 20% de participation de la part de la population. Plusieurs activités étaient aux programmes et le tout s'est déroulé du 27 février au 7 mars, dans un esprit de complète camaraderie.

Vu les caprices de Dame Nature avant le déroulement du festival, le comité organisateur a été dans l'obligation de se trouver un terrain plus approprié vu l'état de la patinoire. Face à ce problème, M. le curé Lionel Emard nous a suggéré le terrain adja-

cent à l'église. C'est entre autre, l'un des nombreux services qu'il a su nous accordés pendant la durée du festival. Il faudrait souligner la grande part que nous a accordé la Commission Scolaire Les Becquets dans le prêt de locaux pour les tournois intérieurs. Il ne faudrait pas oublier la générosité de l'agent Ben Mathieu de la Brasserie Molson de Victoriaville et de F.X. Gagné de Nicolet (Coca-Cola), qui grâce à eux nous avons pu récompenser les gagnants.

Les responsables du festival tiennent à remercier tous les participants pour l'intérêt qu'ils ont su apporter à leur festival. Et nous croyons sincèrement que d'autres personnes prendront en main la réalisation de la deuxième édition du "Festival d'Hiver Ste-Cécile".

Merci et à l'an prochain. vitres cassées.

P.S.: Chariot et Frisou ont dominé le classement pour le nombre de Les responsables ont été choyés par la laryngite de Marielle.

Loterie illégal

Un promoteur de la chaf-garde à la population ne appelée «Cercle d'Or» contre les promoteurs et des participants à de cette «chaîne» qui cette activité pyramidale tentent de convaincre se sont vus récemment les citoyens à participer imposer des amendes à une activité pyramidariant entre 500.00\$ et le. 3,000.00\$ à la suite d'une enquête menée par la Ces solliciteurs tentent Sûreté du Québec en de convaincre les con-rapport avec des loteries sommateurs d'envoyer illégales. 100.00\$ à la première personne dont le nom

L'enquête policière a appaît en tête de liste conduit les membres du et d'inscrire leur nom au Bureau des Enquêtes douzième et dernier Criminelles district de la rang, avec promesse Mauricie, dans les villes d'en retirer un profit de Victoriaville, Drum-substantiel. mondville, Louiseville et Shawinigan. D'autres

Le code criminel pres- personnes pourraient ent que quiconque parti-faire face bientôt à des cipe ou administre une accusations relative- telle activité pyramidale ment à cette activité est passible d'une peine illégale. Par ailleurs, d'emprisonnement de nous sommes informés deux ans.

que la chaîne serait à nouveau active dans la La Sûreté du Québec région Mauricie-Bois invite donc la popula-Francis. tion à la vigilance face à

La Sûreté du Québec de telles activités illéga-réitère donc sa mise en les.

APRES 4 ANS DE RECU, 4 ANS DE DIVISIONS, 4 ANS D'ECHECS
ET DE FAUSSES ILLUSIONS, 4 ANS D'ENDETTEMENTS, 4 ANS DE DEFICITS, IL EST TEMPS
POUR LE QUEBEC, DE REPREDRE LA TETE DU PELETON ET D'OUVRIR AVEC
LE PARTI LIBERAL DU QUEBEC, UNE ERE DE DYNAMISME, D'AVANCEMENT, D'UNITE
ET DE VERITABLE PROGRES.

POUR DU VRAI PROGRÈS DANS LOTBINIÈRE

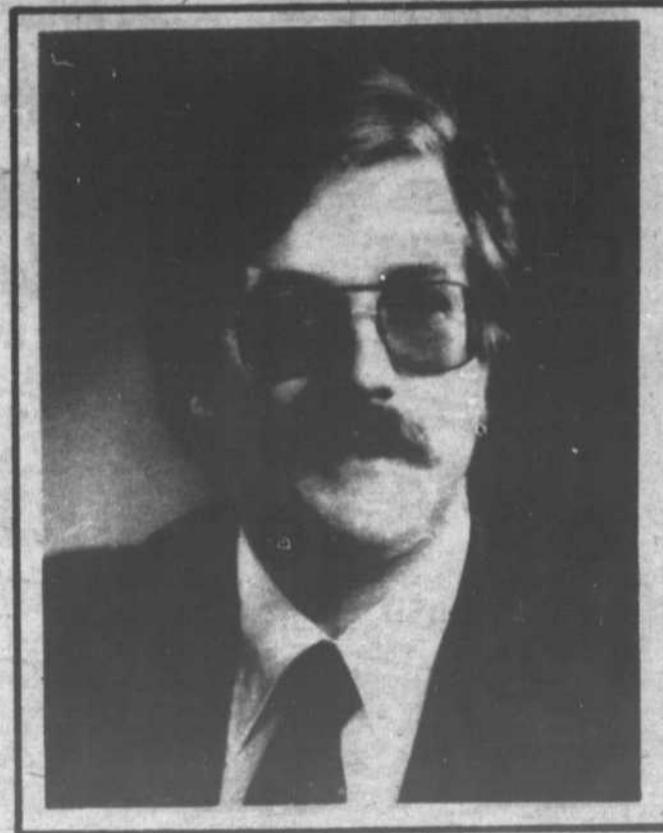

le 13 avril:

JE VOTE

**Jean
Tremblay**

Le bureau du Comité Central est situé à St-Agapit, 1101 rue Pouliot
tél.: 888-3908

Payée et réservée par: Robert Mercier, agent officiel de Jean Tremblay,
C.P. 157-Laurier-Station

... 2323
... ROUTE 218

Semaine de l'alimentation

par Hélène Couture, infirmière

Lors de la Semaine Nationale de l'Alimentation qui se tenait du 1er au 7 mars, les étudiants de la polyvalente Les Seigneurs ont eu droit à certaines activités se rapportant à la nutrition.

A chaque jour, les étudiants avaient la possibilité de goûter à des aliments connus mais apprêtés différemment, tels: brocoli crû, salade de fruits frais, popsicle de yogourt, lait de poule aux pommes, etc... Toutes ces dégustations se faisaient dans un kiosque aménagé à cette fin (voir la photo). Qui plus est, pour démarrer la semaine sans "pépins", chaque étudiant a reçu une pomme au premier cours de la journée.

Pour mieux souligner cette semaine, chaque jour à la cafétéria, les étudiants avaient la pos-

sibilité de manger des crudités (bâtonnets de carottes, céleri, radis, etc...) et ce gratuitement. En plus, le vendredi, pour couronner la semaine de façon spéciale, un bar à salade était offert avec le menu.

Pour vous donner une idée plus précise des types de dégustations auxquelles les étudiants avaient droit: Lundi: pommes pour tous, Mardi: salade de fruits frais, pain aux pommes, Mercredi: yogourt, lait au miel et aux fruits, Jeudi: salade de chou aux pommes, crudité avec trempette yogourt-fromage, Vendredi: riz cazimir, muffins.

Toutes ces activités ont été rendues possible grâce à la collaboration des étudiants du S.P.C. Il sous l'habile direction de Jacqueline Barabé (qui soit dit en passant me fut d'un grand se-

cours). Merci à tous les étudiants et aux membres du personnel qui ont participé à la réussite de cette semaine.

LES SEIGNEURS POTIENT...

— Le Grand Baril, du 2e cycle, a le nez fragile, c'est connu, la preuve: il s'est fracturé l'os du nez pour une deuxième fois en moins de deux ans. Qu'est-ce que ça donne d'avoir des bras? Hein!...

— Les voyageurs de l'échange avec Estevan en Saskatchewan se préparent fébrilement pour leur départ du 28 mars prochain à 3h30 du matin à la polyvalente pour se rendre à Québec d'où il prendront le train jusque dans l'Ouest.

— La saison de plein air d'été n'est pas encore entamée que déjà, Eric Bélanger s'amuse à préparer un feu de camp sur le comptoir du laboratoire de chimie. Mal lui en prit, car il se retrouve aujourd'hui avec une main emmaillottée, résultat de brûlures...

— Clairette Biron, après avoir connu de nombreux ennuis avec sa Duster, voit une fois de plus sa Renault 5 (Ouil Ouil comme André Soucy) lui faire faux bond sur l'autoroute 30. Elle n'a pas voulu l'avouer

mais France Tousignant l'avait bel et bien vue.

— Ce message s'adresse aux parents: nous avons remis l'argent de ski alpin ou de glissement à tous les étudiants. Alors, s'il y a des étu-

diants qui ont manipulé la vérité sans trop de précaution... nous ne nous en tenons pas responsables.

— Avis important à tous les étudiants de la P.L.S. qui désirent améliorer

leurs facilités en langue seconde; il y aura période de récupération en anglais de 12h05 à 12h30 pour le 1er cycle et de 12h35 à 13h00 pour le 2e cycle...

à la Boutique

VENDREDI 13
VENDREDI 13
VENDREDI 13
VENDREDI 13
VENDREDI 13

PANTALONS

petits, velours cordé fin bleu ciel - jaune - ivoire - rose

à

20%

ESCOMPTE

BLOUSES

coton

A 3.13

INCROYABLE

VENDREDI 13

Les Galeries Nicolet

293-6734



COURRIER SUD, mardi le 24 mars 1981 27

M. Sylva Bergeron
président et fondateur



METHODE SYLVA BERGERON.

«Un art de vivre... avec soi et les autres!»
Session en «RELATIONS HUMAINES»

Vous...qui...

- ...Manquez de confiance en vous
- ...Manquez de courage, d'enthousiasme
- ...Subissez votre travail, refusez les promotions
- ...Êtes (supplément) né pour un petit pain
- ...Endurez votre vie plutôt que de la vivre
- ...Souffrez de timidité, de gêne
- ...Craignes de faire rire de vous, de vous affirmer
- ...Notes un certain vide dans votre vie
- ...Êtes incompris, manquez d'amis, etc...etc...

Notre méthode est faite sur mesure pour vous...

De plus, nos conditions sont à la portée de toutes les bourses:

Vous payez \$8.00 par rencontre pendant 10 semaines.

UNE SESSION COMPREND 12 RENCONTRES:

- ✓ Une démonstration "Gratuite"
- ✓ Dix (10) rencontres régulières (une par semaine)
- ✓ Une journée "Graduation" spéciale et gratuite.

Sans obligation de votre part, venez prendre connaissance de notre méthode

DEMONSTRATION GRATUITE

Vendredi le 27 mars 1981 à 19h30

à l'École Tournesol

174 rue Aqueduc ST-LEONARD D'ASTON

Si impossible le 27 mars,

rendez-vous le 3 avril. SANS OBLIGATION.



Alphonse Côté
Animateur

Institut de Culture Personnelle du Québec Inc.
Fondé en 1959



M. Yves Bergeron, dir. - Bureau 2075 Fleury, Local 1175 2L5
L'Institut de Culture Personnelle du Québec Inc. est inscrit au Registre des Sociétés de l'État du Québec.
Ses activités ont pour but de promouvoir la méthode Sylva Bergeron en relations humaines.
R.S. - Un certificat de culture personnelle vous est remis à la fin de la session.



Un toit pour les sans abri!

Parmi toutes les situations auxquelles doit faire face un Centre de Services Sociaux, il en est qui nécessitent parfois une intervention rapide et urgente.

Nous pensons ici aux événements qui se produisent par exemple la nuit ou en fin de semaine, alors que nos bu-

reaux sont fermés. Etant donnée l'importance de fournir des services vingt-quatre heures par jour, nous devons prévoir des solutions pour les situations d'urgence.

Il arrive que pour parer à des crises qui éclatent en pleine nuit, à des fugues ou autres inci-

dents de ce genre, nous devons trouver rapidement une ressource qui permet d'attendre le lendemain matin ou le lundi qui vient.

C'est pourquoi nous cherchons une famille qui serait prête à prêter sa maison pour fournir un abri temporaire à des enfants ou des adoles-

cents. Nous aimerions beaucoup que cette famille réside à Nicolet ou dans les environs immédiats afin que ce soit plus central et facile d'accès.

Ce foyer serait uniquement un lieu de dépannage pour les urgences sociales. Nous lui demandons d'être disponi-

ble vingt-quatre heures par jour, sept jours par semaine. Cependant, comme nous sommes conscients que c'est exigeant, nous l'utiliserons tous les deux mois, en alternance avec un autre foyer.

Cette famille servirait exclusivement aux placements à court terme

qui pourraient durer entre un et quinze jours, au plus. Bien sûr, le foyer serait rémunéré en conséquence. Nous sommes également prêts à négocier une libération de disponibilité pour des motifs valables.

Donc, si vous avez une grande maison où vous

vous ennuyez et que vous désirez rendre service, voici pour vous l'occasion d'occuper votre maison et de vous occuper en même temps. Si l'offre vous intéresse, téléphonez à votre Centre de Services Sociaux, à 293-2031. Chaque demande y recevra une attention particulière.



M. Sylva Bergeron
président et fondateur

METHODE SYLVA BERGERON.

(Un art de vivre.... avec soi et les autres)
Session en «RELATIONS HUMAINES»
Vous...qui...

...Manquez de confiance en vous
...Manquez de courage, d'enthousiasme
...Subissez votre travail, refusez les promotions
...Etes (supposément) né pour un petit pain
...Endurez votre vie plutôt que de la vivre
...Souffrez de timidité, de gêne
...Craignez de faire rire de vous, de vous affirmer
...Notes un certain vide dans votre vie
...Etes incompris, manquez d'amis, etc...etc...

Notre méthode est faite sur mesure pour vous...

Sans obligation de votre part, venez prendre connaissance de notre méthode

De plus, nos conditions sont à la portée de toutes les bourses:

Vous payez \$8,00 par rencontre pendant 10 semaines.

UNE SESSION COMPREND 12 RENCONTRES:

- ✓ Une démonstration "Gratuite"
- ✓ Dix (10) rencontres régulières (une par semaine)
- ✓ Une journée "Graduation" spéciale et gratuite.



Jean-Marc Proulx
animateur

NOUVELLE SESSION DEBUTANT
Judi le 2 avril 1981.
à 19:30 heures
à l'école Curé Brassard
1150 boul. Louis-Frèchette, Nicolet

Institut de Culture Personnelle du Québec Inc.
Fondé en 1959

M. Yves Bergeron, dir. - Bureau 2675 Fleckert, Local H78 2LS
L'Institut décline en faveur de culture personnelle du ministère de l'Éducation No 389507.
Ses activités ont pour but de promouvoir la méthode Sylva Bergeron en relations humaines.
R.S. - Un certificat de culture personnelle vous est remis à la fin de la session.

L'ELAN L'APPORT

Concours d'affiche 1981

Plusieurs milliers d'écoliers des quatre coins de la province ont participé au concours d'affiches illustrées organisé par le Comité d'éducation de la Division du Québec de la Société Canadienne du Cancer.

Les lauréats au nombre de six, se sont partagé des bourses totalisant 2,200\$.

Ce concours s'adressait tout spécialement aux élèves des niveaux secondaire et primaire de la province et les résultats ont dépassé toutes les attentes des organisateurs.

LES GAGNANTS

Chez les élèves du secondaire, le premier prix a été décerné à Mademoiselle Dominique Déry de Hull, le deuxième prix à Nicolet Boutin de l'école Calixa Lavallée de Montréal et le troisième prix à Stéphane Blouin de Boucherville. Les participants devaient s'inspirer de l'une des sept mesures de prévention (contre le cancer) largement diffusées dans le public par la Société Canadienne du Cancer.

La lauréate du concours, Dominique Déry, de l'école secondaire St-Joseph à Hull, s'est inspirée de la mesure de

prévention suivante: "Renoncer à fumer?"

Chez les plus jeunes: pour ce qui est du cours primaire, ce sont les filles qui remportent les trois prix: en premier lieu, Sandra Michaud de Trois-Pistoles gagne le premier prix, vient ensuite Marie-France Landry de Longueuil, gagnante du deuxième

prix et Tanya Johnston gagne le troisième.

Fait intéressant, tous les gagnants ont choisi comme thème principal la mesure de prévention: "Renoncer à fumer". Comme quoi, cette habitude néfaste préoccupe déjà nos écoliers.

LE JURY

Le jury de ce concours était composé de Madame Suzanne Dumouchel, graveur et professeur au CEGEP du Vieux-Montréal, Madame Ann McCall, artiste peintre, Monsieur Jean-Pierre Girerd caricaturiste à La Presse et Monsieur Jean-Marc Phaneuf caricaturiste à Télé-Métropole.

PHOTOMAJE ENR.

Le studio de photographie PHOTOMAJE vous offre les services suivants: photos commerciales (portraits, mariages, photos d'enfants), industrielles, publicitaires, aériennes, événements sociaux et photographies décoratives. Nous vous invitons à venir nous rencontrer dès aujourd'hui.

PHOTOMAJE enr.
259 Notre-Dame
Nicolet
Tél.: 293-6722
Marcel Taillon
Jean Leblanc
photographes

HEURES D'OUVERTURES
Lundi au mercredi
9h30 à 17 h
Jeudi: 9h30 à 18 h
Vendredi: 9h30 à 21 h
soirées et fins de semaine
sur rendez-vous.



Réalisez votre rêve avec

RESIDENCES



PRINCE
10 boul. Industriel
Princeville, P. Qué.



LA QUÉBÉCOISE



3 séries de modèles
"La Québécoise"
à partir de

\$20,950.

Financement disponible

Acceptons échange
de maison mobile
et roulotte de voyage
Choix de 3 grandeurs

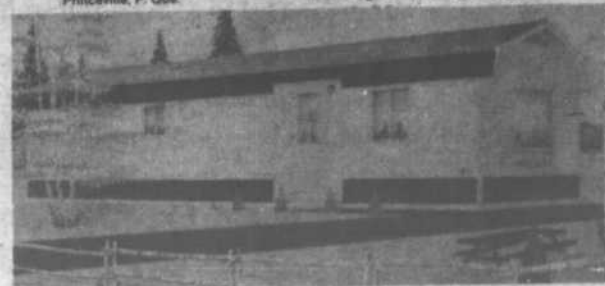

Le vacancier
à partir de

\$12,760.

Pour passer vos vacances sans
problème. Choix de 3 grandeurs

MAISONS MOBILES JOLY inc.
Sortie 170, Route Transcanadienne, St-Germain, (819) 395-2116

Dépositaire des maisons mobiles La Québécoise, Richelieu,
des maisons usinées Delysta

Une première à Trois-Rivières

La collaboration du Centre commercial "Les Rivières" ainsi que les différents détaillants en matériel nautique de la région trifluvienne, ont permis la mise sur pied de cette exposition.

nots, kayacs, ainsi qu'une variété de moteurs hors-bord, équipement de plongée sous-marine et de sécurité, des vêtements, chaussures et livres concernant le nautisme.

En effet, du 23 au 28 mars 81, le mail du Centre commercial "Les Rivières" sera le lieu de rendez-vous de tous les amateurs du nautisme. Plusieurs embarcations de 8 à 22 pieds seront exposées sur le mail, dont des voiliers, planches à voiles, bateaux à moteur, chaloupes, ca-

Des organismes de sécurité nautique, école de voile, club de voile et associations régionales qui représentent la Fédération de Voile du Québec, seront sur les lieux pour vous informer.

Nautiquons-nous à l'expo 81 de Trois-Rivières.



Moé pis mon frère
P.S. Bellerose
chansonniers québécois

**DISCO BAR
CHEZ MARCEL**

126, Principale
Daveluyville, 367-9914

La fête nationale '81

Les préparatifs vont bon train au comité régional

Tous les outils de travail nécessaires aux organisateurs locaux de la fête nationale du Québec '81 seront disponibles bientôt. Des rencontres d'information se tiendront dans la région Centre du Québec en avril; il sera question du sens et de l'orientation de la fête nationale '81 et des modalités d'application du programme d'assistance technique et financière.

ciper à l'organisation des festivités du 24 juin se doivent d'y assister. Le calendrier officiel des rencontres dans chaque zone de la région sera publié la semaine prochaine.

Pour des informations supplémentaires, veuillez communiquer au bureau régional du 445, rue Lindsay à Drummondville, téléphone 478-1483.

Tous ceux et celles qui sont intéressés à parti-

par Johanne Côté, coordonnatrice.

NOMINATION



M. Jean-Pierre Vigneault

Monsieur René Camirand, président de la compagnie Louis-G. Vigneault Inc., est heureux d'annoncer la nomination de Monsieur Jean-Pierre Vigneault à la gerance de la Place de la Mode.

Toujours heureux de vous servir au 124 Cockburn, à Drummondville.

La nouvelle Boutique Mod Look



La ratine velours Regency printanière
gris pâle
lilas
fushia
ivoire

20%
escompte

Votre boutique

Mod Look

Les Galeries Nicolet
293-6605

L'Age d'Or de Saint-Wenceslas

Les membres de l'Age d'Or de St-Wenceslas n'ont pas été déçus, jeudi le 12 mars en allant passer une journée de détente au Camp

Notre-Dame-de-la-Joie à Nicolet. Nous tenons à féliciter les quatre animateurs qui profitent d'une subvention fédérale dans le cadre des

projets Développement communautaire, ils sont à la hauteur du projet, et on veut dire « Bravo à Carmelle, Suzanne, Hélène et Jean proulx.

Merci pour l'accueil et le plaisir que vous nous avez procuré. Vive la jeunesse qui a encore des principes et qui sait en faire profiter ceux qui croient toujours au sain plaisir.

Mille fois bravo!

Jeannelle Béliveau
Présidente Age d'Or
Saint-Wenceslas.

Kiosque d'information sur les droits des locataires

L'Atelier du Logement Communautaire des Bois-Francis organise un kiosque d'information sur les droits des locataires.

Tous ceux qui veulent en savoir plus sur la nouvelle loi qui régit les relations propriétaires-locataires sont invités à venir nous rencontrer au Carrefour des Bois-Francis, jeudi et vendredi, les 26 et 27 mars

1981 de 13h30 à 21h00.

Nous serons en mesure de répondre à vos questions. Nous remettrons de la documentation sur place.

Pour plus d'informations, n'hésitez pas à communiquer avec l'Atelier du Logement Communautaire au 247 à Drummondville, tél: 477-7784.

Subvention de 7,600.00\$ à la Reproduction L.P.N. Inc. de Defoy

Le député de Lotbinière à la Chambre des Communes, Monsieur Jean-Guy Dubois, est heureux d'annoncer à ces concitoyens, que Repro-

duction L.P.N. Inc. de la Route Rurale No 3 à Defoy, vient de se voir octroyer une subvention de 7,600.00\$ du MEER.

L'entreprise de Defoy, visée par la subvention est spécialisée dans la fabrication de meubles antiques. Ses propriétaires Monsieur et Madame Noël procéderont ainsi à l'agrandissement de leur établissement en y investissant 38,000.00\$.

Monsieur Dubois est très heureux que cette entreprise de Defoy se soit prévalu de l'offre du Ministère de l'Expansion Economique et Régionale.

Cet investissement permettra la création de trois nouveaux emplois pour notre région et permettra à l'entreprise de continuer à progresser.

Une histoire d'Amour entre deux êtres que tout separe mais que rien ne peut separer

XANADU



un film de
Robert
Greenwald

avec
OLIVIA NEWTON-JOHN
GENE KELLY · MICHAEL BECK
chansons d'ELECTRIC LIGHT ORCHESTRA

2e film:
"AEROPORT 80 LE CONCORDE"

28-29-30 et 31 mars à 7h30

Matinée dimanche
1h30

Cinema **GALA**
181 rue Jean-Jacques
293 5116

ST-LEONARD

ELVIS LAJOIE A



Elvis Lajoie

VENDREDI, LE 27 MARS A 20 HEURES
POLYVALENTE ST-LEONARD

Adm.: \$3.00 Billets en vente à la porte

"Un chef d'oeuvre de Vaudeville..."

LE THEATRE POPULAIRE DU QUEBEC

LE VOYAGE DE
MONSIEUR PERRICHON

d'EUGENE LABICHE



avec Jean-Louis Millette

Marc Beland René Richard Cyr Jean-Louis Paris
Yves Bédard René Gagnon Denis Roy
Sophie Gagnon Marcel Gauthier Monique Spasiano

Mise en scene: OLIVIER REICHENBACH

Decor: Guy Nève Costumes: Lucienne Barbeau Costumes: Michel Beaudin

Les productions culturelles P.J.N. vous invitent

Le samedi, 4 avril 1981 à 20h30

à l'auditorium de l'école polyvalente Jean Nicolet

Rés.: 293-6465 Adm.: \$8.00 adulte, \$6.00 étudiants

Le Nouveau CASE 1390 de 60hp*

(45 kW)



Avant d'acheter un tracteur tous usages, venez voir le nouveau 1390 de Case. Il vous éblouira par son style nouveau, sa facilité d'entretien, ses commandes ultramodernes, son nouveau circuit hydraulique, son confort amélioré. Sans parler du différentiel autobloquant Case, de la boîte à 12 vitesses synchronisées et du moteur diesel Case. Ce nouveau tracteur — surtout celui avec traction avant mécanique (TAM) en option — a été conçu pour abattre votre besogne. Grâce à sa TAM et son différentiel autobloquant standard, il vous permet de travailler sur tous les terrains. Venez le constater par vous-même. Nous avons le tracteur... Soyez-en le juge. Appelez-nous ou passez nous voir.

Faites l'essai d'un nouveau 1390

*Puissance nominale de la Pdf selon le fabricant

DEPOSITAIRE

Case

C. LAFOND ET FILS inc.

St-Célestin
229-3664

ARTS ET SPECTACLES

L'émail

L'émail au Québec a connu un essor phénoménal au cours des trente dernières années. Avec des hauts et des bas plus prononcés que dans la plupart des autres disciplines. Certaines mauvaises langues parlent d'un certain confort d'une production commerciale sans recherche chez nos émailleurs.

Ce qui, dans certains cas, n'est pas tout à fait faux pour deux raisons! Comme plusieurs de nos artisans, l'émailleur travaille encore et toujours seul, ce qui le force à supporter seul le risque de préparer à ses frais chaque manifestation; mais surtout il a embrassé une discipline exigeant des dépenses de plus en plus farami-

neuses, dépenses qu'il lui faut "rencontrer" chaque semaine à longueur d'année et chaque année.

C'est un bien pour un mal. En se débrouillant par soi-même, on aboutit à des réalisations plus personnelles, donc plus sérieuses et beaucoup plus appréciables à une époque où chacun se tourne vers l'Etat-providence, qui pour un conseil, une orientation ou des calculs, tous pour ses largesses.

Il y a par ailleurs de plus profondes raisons pour ne pas juger trop à la légère une discipline qui a tant apporté à notre peuple en si peu d'années. L'émail a toujours été et continue d'être un art complexe et difficile

à bien comprendre, même pour les gens du métier. Vous avez sans doute remarqué à quel point les émaux ne laissent personne indifférent; les uns en sont les défenseurs inconditionnels, les autres les détracteurs inconditionnels.

Il est difficile d'analyser ce phénomène. Sans doute, est-ce parce que cet art du feu par excellence offre de si grandes possibilités de couleurs, de lumières et d'intensités. Nous l'avons déjà tous remarqué celui ou celle qui regarde et prend dans ses mains une pièce d'émail pour la première fois demeure fasciné, surtout si cet article est de bonne facture et de bon goût. Rêveurs imagina-

tifs et inactifs ne manquent pas de souligner à l'occasion les innombrables possibilités encore inexploitées du monde de l'émaillerie. C'est étonnant comme il est facile d'aller plus vite que la musique... en pensée! Heureusement, l'émailleur rencontre son auditoire des gens qui savent apprécier ce

qui a déjà été fait au prix de sacrifices quotidiens. Comme l'artisan, ces amateurs songent à tout ce qui reste à faire et ne doutent pas que celui en qui ils mettent leur confiance saura continuer à faire avancer une discipline si riche de promesses.

Donc, des perspectives

quasi illimitées mais réalisables avec une forte dose de réalisme. Les meilleurs moyens sont encore ceux que l'on se donne soi-même, ce qui implique beaucoup de patience, de caractère et de constance. Nous voilà dans la perspective de progrès nombreux à réaliser au cours des prochaines années; ce sera

tout un programme pour l'amateur sincère de suivre chacun de ses progrès et de saluer chaque réussite. Nous savons tous en effet que dans un domaine aussi matériel que l'art du feu, l'artisan se bute à des dizaines d'insuccès avant d'enregistrer définitivement la moindre des réussites.

Médailles des prix du Québec concours de création

A nouveau cette année, le ministère des Affaires culturelles fait appel aux artistes professionnels en arts visuels du Québec, par voie de concours public pour la création de six médailles en argent, originales, à exemplaire unique qui seront remises aux six lauréats des Prix du Québec l'automne prochain.

Un jury formé de spécialistes choisis en dehors de la fonction publique sélectionnera dix artistes parmi ceux qui auront posé leur candidature à ce concours. Ces artistes recevront un devis détaillé pour la présentation d'au moins trois maquettes. Un mois plus tard, le jury choisira six maquettes et leurs auteurs recevront un cachet de 2,

000\$ pour la conception et la réalisation et une somme maximale de 700\$ pour les matériaux de chacune des médailles à réaliser. Les artistes qui ne sont pas retenus recevront un cachet de 600\$ pour les maquettes soumises.

Les artistes intéressés par ce concours doivent s'inscrire d'ici le 16 avril 1981 en faisant parvenir

leur curriculum vitae, ainsi que des diapositives ou photographies d'œuvres récentes à l'adresse suivante: Médailles des prix du Québec, Service de l'aide à la création, ministère des Affaires Culturelles, 225, Grande Allée Est, Rez-de-chaussée, Bloc C, Québec, G1R 5G5, téléphone: 643-8900.

GRANDE VENTE
d'ouverture

Au nouveau magasin de musique
Jean Bisson
AU SOUS-SOL

20% à 50%

de réduction sur tous les instruments de musique
Dépositaire: Peavey, Gibson, Ovation, Lys, Gretsch, Fender, Roland, Korg Lado, Shure, Nikko

SPECIAUX

Orgue portative Hammond valeur \$1300 pour \$750.00

Guitare Ovation \$475.00 pour \$285.00

Batterie pour débutant \$349.00 pour \$190.00

Guitare Martin D-18 usagée \$1800.00 pour \$775.00

Amplificateur Peavy \$575. pour \$370.00

Amplificateur Fender \$755. pour \$515.00

Plusieurs autres spéciaux en magasin.

Jean Bisson
Musique

615 Notre-Dame
Drummondville
Tél.: 478-0424

Café du Vieux Loup de Mer

DE L'AUBERGE DU PORT ST-FRANCOIS (NICOLET)

présente

27-28 mars	Arthabaska	21h30	adm.: \$2.50
3-4 avril	Sylvain Lelièvre	21h30	adm.: \$6.50
10-11 avril	Gilles Valliquette	21h30	adm.: \$3.50
24-25 avril	Les mimes électriques	21h30	adm.: \$3.50

Le seul Café Spectacle avec terrasse entre Québec et Montréal
L'unique endroit où vous trouverez qualité de vie, vue sur le fleuve
St-Laurent, lever et coucher du soleil spectaculaire.
N'hésitez pas... Comparez le prix et la qualité de nos spectacles
et de nos boissons vous comprendrez et

"VOUS NE RECHERCHEREZ PLUS L'IMPOSSIBLE CAR
IL EST A L'AUBERGE DU PORT"

La place du beau monde

BILLETTS

EN COLLABORATION C.I.G.B. F.M.
Danse après les spectacles

Les Imbattables

la collection®
div. Caron Itée.



JEANS
Pour adolescents
ou adultes
grandeurs assorties
REG. 22.99 et 26.99
spécial
\$ 19.88
POUR 5 JOURS
SEULEMENT

MAGASIN A RAYONS
Korvette

SPECIAUX

Jacquets de cuir
20%
DE REDUCTION

Gilets
à manches courtes
20%
DE REDUCTION



G. E. CÔTÉ
70, Notre-Dame,
Nicolet 293-4623

Venez fêter avec nous l'arrivée
Profitez des nombreux spéciaux
que vous offrent les marchands
du centre-ville de Nicolet



60 mn
Cour. 3.99
paq. de 3 **239** Paq. de 3

90 mn
Cour. 5.49
paq. de 3 **329** Paq. de 3

Cassettes CONCERTAPE® de qualité
Un choix avisé pour enregistrements de la voix et généraux. Avec base polyester renforcée qui résiste à la rupture et l'allongement. Paq. de 3. 44-607. 60 mn. 44-613. 90 minutes.



rabais 40%

Radio Shack®
Paul Desrosiers, prop.,
120 boul. Louis-Frédette, 293-2089

Débutez le printemps
à la bonne
heure!



Pour 2 semaines
seulement
Jusqu'au 4 avril 81

20%
D'ESCOMPTE
sur tous nos
montres
Bulova,
Caravelle,
Seiko

Bijouterie Précourt
215 Léon XIII, Nicolet,
293-4597
DEPOSITAIRE DES MONTRES
SEIKO — BULOVA — CARAVELLE

En collaboration avec
Loto Québec

**Tirage
d'un
télé-couleur**
14 POUCES

SAMEDI LE 2 MAI 1981
pour tous nos clients qui nous
rapporteront leurs billets
non-gagnants portant notre
numéro d'agent

Valide pour mini, inter, provincial, super, 6/36,
quotidienne, loto-sélect.



293-4528
TABAGIE CLÉMENT
225 PLACE 21 MARS
CENTRE VILLE
NICOLET

(((636)))
Boutique Cadeaux

**CONCOURS
D'AMATEURS**

tous les mercredis soirs
Inscription: mercredi avant 20h00
Bourse à tous les participants

Judi - vendredi - samedi:
chansonniers de réputation

**Repas servis tous les midis
de 10h00 à 14h00**
Souper sur réservation

**Bienvenue
à tous**



Robert Drouin, prop.

**Brasserie
La Bavaroise**
151, Panet, Nicolet, 293-2509

SPE

**Chanda
Speed**
coton ouaté
pour hommes, dames
REG. 21.99
spécial
\$ 10

**LINGERIE FAMILIALE
SOUC**
80, Place 21
293-42

S du centre-ville de Nicolet

de printemps!

aux
ands
let

**SOLDE SANS ÉGAL POUR
E PEINTURE SANS ÉGAL**
LE SOLDE SE TERMINE LE 16 AVRIL 1981

Solde de peinture C-11, semi-brillante au super latex
\$21⁹⁵
le gallon



La peinture C-11 au super latex - Un revêtement pour l'intérieur au fini durable qui supporte réellement maints récurages, qui se nettoie simplement à l'eau savonneuse. Offerte dans une gamme de magnifiques coloris.
* À l'exception des bases teintées.

**Quincaillerie
L. Rousseau Ltée**
93, Place 21 Mars
293-4825

\$18⁹⁵
le gallon

INCROYABLE

Les balances
d'hiver
en vente
à des prix
fou fou
fou fou



Les
marchandises
printemps-
été
sont en
montre
à la

BOUTIQUE
deniyeau
INC.
208, Place 21 Mars

Pour le jogging

Ensemble en coton ouaté
couleur gris (barré bleu et blanc)
"Gym Sport"

Pour enfants:
Gilets **10.95**
Pantalon **8.95**
Pour adulte:
Gilet **14.95**
Pantalon **10.95**

Ces spéciaux sont valides
jusqu'à écoulement de la
marchandise en magasin.



NICOLET
N S
SPORTS
R.N.B.

231 Léon XIII
293-2156

SUR MARCHANDISE EN
MAGASIN SEULEMENT

EEDO

ails
do
té
es, enfants
98

00

MILIALE
CY
l Mars
22

ECONOMISEZ 100.00

sur four
démonstrateur
encastré

- nettoyage facile
- ouvrant porte de côté
- incluant tourne-broche et thermomètre à viande.



\$ 395.00

Réfrigérateur 17 pi.c.

- 2 portes
- sans givre
- couleurs blanc ou amande.

\$ 595.00

MEUBLES **BOUCHER INC**



FINANCEMENT
MAISON
FERME
LE LUNDI

CENTRE-VILLE NICOLET
TEL.: 293-2161

Le magasin qui rachète vos vieux meubles
et appareils ménagers

spécial

VESTON SPORT
Tweed, polyester & laine
couleurs assorties
gr.: 36 à 46
REG.: \$140. ET \$145.
tweed, polyester & laine

spécial

\$ 50.00



Yvon Allard

Vaste choix
de suggestions
de cadeaux



mercerie
yvon allard inc.

114 Léon XIII nicolet 293-4388

AUBAINE

télécouleur 20 pouces



Quasar
3 ans garantie
sur pièces
et main-d'oeuvre

super spécial
prix imbattable

\$549.00

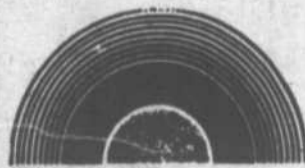

barbosa
RADIO T.V.
JEAN BARBOSA
Nicolet
293-2570

L'Ecole régionale de Ballet de Baieville un organisme bien articulé

par Rosaire Lemay

Depuis 7 mois déjà, cet organisme sans but lucratif a su maintenir une qualité de formation artistique assez impressionnante. L'articulation bien synchronisée parents, bureau de direction, professeur, élèves permet de résoudre sans trop de heurts les

leur collaboration le tout se déroule selon un horaire bien suivi.

Bref, l'implication de tous les intéressés produit aujourd'hui des dividendes en terme de qualité fort appréciables. Six adolescentes s'adonnent au ballet-jazz sous la direction du même professeur, Mme

Elisabeth Glomski. Elles donneront également un spectacle les 1er et 2 mai prochain. L'art du ballet classique n'est pas réservé seulement à la gent féminine. Un jeune garçon fait partie de l'école de ballet et fera partie, en mai prochain, de la distribution de Casse-Noisette.



imprévus inhérents à une telle école.

Le mois de mars indique qu'on entre dans la phase finale de l'année artistique, phase qui verra son terme dans la présentation des plus beaux extraits du Ballet Casse-Noisette, les 1er et 2 mai prochain. Ce récital apparaît, pour l'ensemble, le couronnement d'une dizaine de mois d'efforts soutenus. On pourra percevoir l'image d'une forme importante de développement chez nos jeunes, la danse artistique. Cet art sain et éducatif permet à l'enfant de développer chez-lui un mode très intéressant d'expression de soi.

L'horaire des cours est parfois exigeant pour les parents mais grâce à

REGIME
REVOLUTIONNAIRE

MAIGRIR

NE PLUS SOUFFRIR
DE LA FAIM
NOUVEAU REGIME
REVOLUTIONNAIRE
REGIME APPROUVE

Sur rendez-vous
seulement

Françoise Jutras
Notre-Dame du
Bon-Conseil
336-2788

La coiffure

PAR MME CLAIRE ARSENEAULT
COIFFEUSE

Apprendre à connaître vos cheveux

Les cheveux ne cassent pas comme la peau quand la vie vous donne des tracés - ils ne s'affaiblissent pas non plus comme le corps quand les muscles ne sont pas utilisés - la résistance de vos cheveux est extraordinaire. La façon dont vos cheveux poussent dépend de vous, ils sont votre culture. Vous vous attendez à ce qu'ils gardent leur lustre et à ce qu'ils se coiffent bien en dépit des attaques des éléments de la pollution et les traitements brutaux de la brosse et du peigne. En moyenne, les cheveux poussent d'un quart de pouce par mois, la longueur de vie d'un cheveu est d'entre quatre et cinq ans.

Cette longévité se partage en trois étapes: la pousse (95% de sa longévité) une étape de régression qui dure environ deux semaines et la dernière étape au cours de laquelle la racine ou le bulbe du cheveu devient sans vie pendant trois mois environ avant que le cheveu tombe pour être remplacé par un autre. L'ensemble de chevelure pousse en tout temps de 80 à 90% seulement 10 à 20% est dans l'étape de régression.

Comme chaque cheveu a sa propre vie, les cheveux sont remplacés par des nouveaux à des endroits différents du cuir chevelu. La santé des cheveux est plus importante que la coiffure, la coupe ou la couleur. On le constate en voyant les coiffures modernes. Pour plus d'informations consultez le

Salon Claire, 925 Martin, Nicolet. Tél.: 293-4601.

L'esthétique

PAR MICHELINE G. BERGERON
ESTHETICIENNE-VISAGISTE

Teint clair, visage jeune: Le peeling



Le peeling cosmétique, appelé aussi "gommage", c'est un peeling pratiqué en institut de beauté par une esthéticienne: son action est d'améliorer la respiration de l'épiderme et le renouvellement cellulaire. Pour mieux le comprendre, il faut rappeler brièvement la vie d'une cellule: celle-ci naît sur la couche basale pour monter progressivement jusqu'à la couche cornée où elle meurt. Très vite elle perd sa vie et son élasticité, en même temps qu'elle s'agglutine aux cellules voisines: c'est le phénomène de la "kératinisation" qui présente l'avantage de constituer une barrière contre le froid, le chaud, la pollution, tout en empêchant la peau de se déshydrater. Il arrive cependant que cette couche cornée devienne trop épaisse, trop abondante, et que les déchets des cellules mortes ne s'éliminent pas assez rapidement d'eux-mêmes. On a constaté que la partie médiane du visage (souvent brillante), zone moins irriguée que les joues, brûlait moins bien le sébum: d'où une tendance à "stocker" à cet endroit des cellules mortes. Pour cette raison, le peeling cosmétique devient nécessaire, à toutes les peaux, à tous les âges: il affine les peaux épaisses dont la couche cornée est particulièrement importante; il libère les peaux grasses et les nez luisants de leur excès de sébum en les stabilisant peu à peu; il améliore les peaux qui, après une acné juvénile, présente des imperfections de texture et du teint; il aide les peaux fatiguées, qui présentent des petites ridules, à retrouver souplesse et éclat; il libère les peaux asphyxiées, les peaux asphyxiées ont une sorte de "revêtement imperméable" représenté par l'obstruction de l'ostium folliculaire (sébum et cellules mortes) qui est facilement éliminé par le peeling. Grâce à cette desquamation, on assiste alors à une revivification des couches épidermiques, au rétablissement de l'équilibre physiologique cutané, à la réactivation de la circulation sanguine et à un raffermissement des tissus cutanés. De plus le peeling ouvre à nouveau la voie de pénétration aux substances biologiques nécessaires à l'entretien et au rajeunissement cutané. Le peeling cosmétique est un soin indispensable à ce temps de l'année.

Institut Micheline, 75 rue Gaudet, Nicolet. Tél.: 293-5771.

L'Avis d'embauche à l'Assurance-chômage: un moyen efficace contre les abus.

Le Programme d'avis d'embauche donne à la Commission de l'emploi et de l'immigration du Canada un outil additionnel pour déceler les abus qui coûtent chaque année des sommes importantes à l'Assurance-chômage, donc à tous les Canadiens. Il a aussi un rôle de dissuasion considérable.

Le fonctionnement du programme est simple: il suffit, pour l'employeur, d'informer, chaque mois, la Commission à propos des employés qu'il a embauchés. La Commission compare ensuite les numéros d'assurance sociale de ces employés à ceux de ses clients recevant des prestations d'assurance-chômage.

En somme, le Programme d'avis d'embauche permet:

- d'éviter le versement de prestations à des personnes qui ont trouvé un nouvel emploi et omis de déclarer leurs revenus;
- d'incommoder le moins de prestataires possible;
- d'utiliser à leurs véritables et justes fins les sommes versées à la Caisse d'assurance-chômage par les employeurs et les employés.

Le Programme d'avis d'embauche est efficace et avantageux pour tous. Qu'on se le dise!

Tout le monde y gagne!

Employment and Immigration Canada
Lloyd Axworthy
Ministre

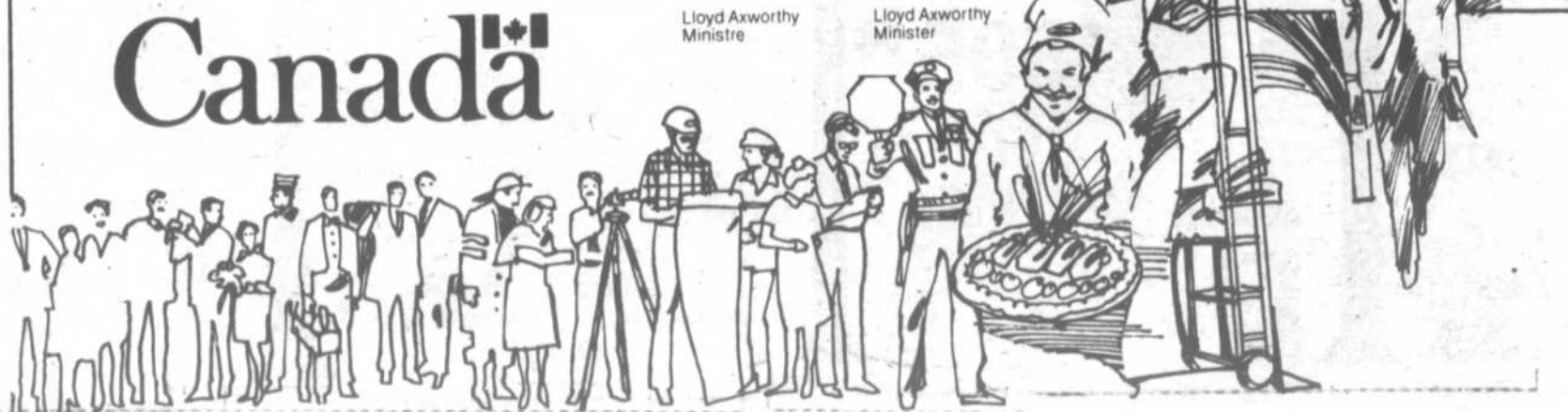

AGENDA

par MAI QUANG TOAI

THEATRE

- "Les Héros de mon enfance", Nouveaux compagnons de Notre-Dame, au Centre culturel de Trois-Rivières, les 28 et 29 mars à 20h30.

SPECTACLES

- Paul et Paul, à la salle J.-Antonio Thompson, le 27 mars à 20h30.

- Nanette Workman, à la salle J.-Antonio Thompson, le 28 mars à 20h30.

- Orchestre d'Harmonie de Trois-Rivières, au Centre culturel de Trois-Rivières, le 30 mars à 20h30.

- Jeunesses Musicales du Canada, au Centre culturel de Trois-Rivières, le 31 mars à 20h30.

- Spectacle des Satellipopettes, au Centre culturel de Drummondville, le 28 mars à 14h00.

EXPOSITION

- "Les horloges du temps", exposition des divers instruments utilisés pour mesurer le temps qui régit la vie de chacun, au Musée Pierre Boucher, 858 rue Laviolette, Trois-Rivières, du 25 mars au 20 avril, de 14h00 à 16h00 et de 19h00 à 21h30 tous les jours.

- Vernissage de l'exposition des travaux d'un groupe des étudiants du Module des arts

plastiques de l'UQTR, au pavillon Albert Tessier, Université du Québec à Trois-Rivières, le 25 mars à 17h00. Exposition jusqu'au 30 mars.

- Meubles de Fernand Lambert (ébéniste) et Pièces en grès sculptées et fine porcelaine de Daniel Martineau (potier), au Musée Laurier du 22 mars au 5 avril.

- Vernissage des oeuvres récentes d'André Turenne à la Galerie d'art Marie-Pierre, 1462 rue Josée, St-Pierre de Sorel, le 29 mars à 14h00.

Envoyez
des cartes

unicef



MUSIQUE

- Récital de violon (Jean-Marc Leblanc), à la salle du Conservatoire de Musique de Trois-Rivières, le 26 mars à 20h00.

CINEMA

- "Même si j'ai 5 ans", à la salle J.-Antonio Thompson le 30 mars à 20h30.

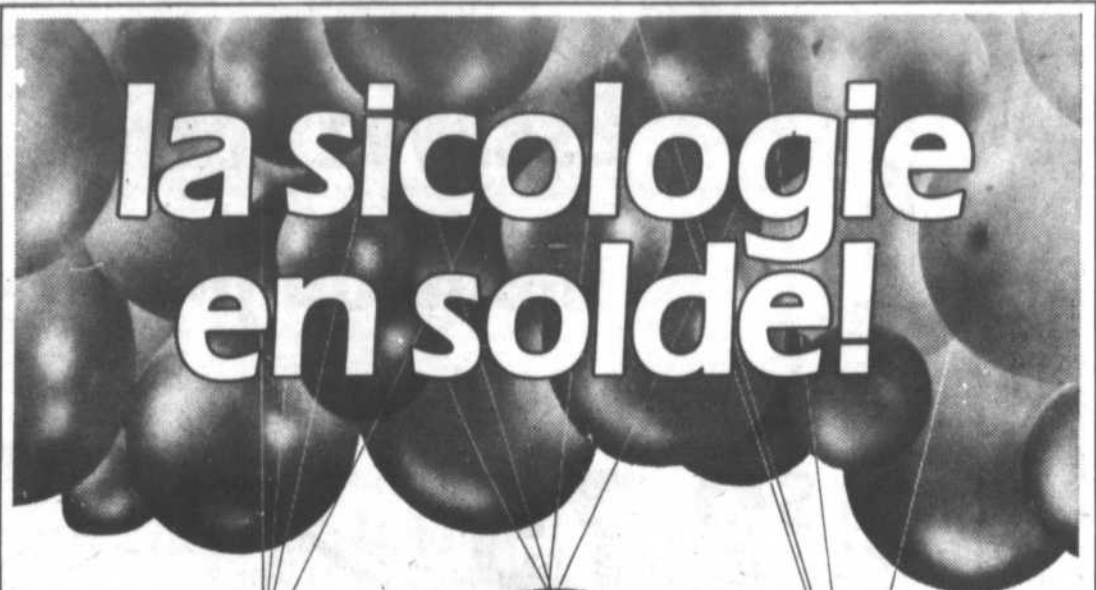

SICOVELVET
Émail velouté
d'intérieur au latex

Pas plus de
\$18.99*
le gallon

PERL-OPAC
Émail fini perle
d'intérieur à l'alkyde

Pas plus de
\$21.99*
le gallon

SICOGLLO
Latex semi-lustré
d'intérieur

Pas plus de
\$19.99*
le gallon



* Prix en vigueur pour le blanc seulement.
Ces peintures peuvent être teintées
dans une variété de tons pastel,
moyennant un léger supplément.

SICO C'EST BEAU!

PAUL DESGRANGES
2100 RANG ST-PIERRE
ST-ZEPHIRIN
(514) 564-2021

MARCEL BELLAVANCE
MAGASIN GENERAL
58 ST-ANTOINE
ST-ELPHEGE (514) 568-2013

HENRI DESAULNIERS
FERRONNERIE PRO
ST-WENCESLAS
224-7587

DECOR R.M. INC.
2075
DES HIRONDELLES
GENTILLY
298-2950

Le Coin du Tapis
LA QUALITÉ LA BEAUTÉ
DE VOS PLANCHÈRES
1725 BOUL. DES ACADÉMIES ST-GERMÉIN
233-2100

MEUNERIE STE-GERTRUDE
QUINCAILLERIE, MATERIAUX
STE-GERTRUDE
297-2308



**CENTRE D'ACHATS
SENNEVILLE**
BAIEVILLE
783-6662

MATERIAUX **JEAN-PAUL MARCOTTE inc.**
Monsieur dismat
GRAND ST-ESPRIT 289-2239

BRICOLEUR BENJIL, INC.
1050, PRINCIPALE, DAVELUYVILLE
367-2569

SHOONER & CIE LTEE
10 rue GEORGES
PIERREVILLE
568-3510



UBALD FOREST & FILS
MATERIAUX DE CONSTRUCTION
LA VISITATION
564-2104

L'Élegance porte un nom...

Pierrette Olori

EXCLUSIVITÉS EN VÊTEMENTS FÉMININS
950, Royale, Trois-Rivières
374-5146 • 374-4314





CALEPIN

par MAI QUANG TOAI

"LES HEROS DE MON ENFANCE"
"Les héros de mon enfance", une pièce de

Michel Tremblay, mise en scène par Ginette Delmas, sera présentée par les nouveaux compagnons de Notre-Dame qui ont été élus "La Troupe de Théâtre de l'année" lors du gala du spectacle de la Mauricie le 15 mars dernier. Vous aurez l'occasion de vérifier la valeur de ce scrutin en les voyant à l'oeuvre les 28 et 29 mars au Centre culturel de Trois-Rivières. Que sont Poucet, Chaperon, Peau d'Ane, Cendrillon et Prince, devenus? Qui de nous ne garde au creux de sa mémoire le souvenir nostalgique, la fascination que ces héros ont exercés sur vos rêves d'enfants?... Par quel complot de silence nous a-t-on caché que ces

héros se retrouvaient parfois? Par la magie d'un coup de baguette, les voilà qui revivent dans la clairière de la scène du Centre culturel de Trois-Rivières. Vous pouvez à peine y croire... Pourtant ils seront là, tous rassemblés. Rire de nous à travers les autres, à travers une orgie de couleurs, de chants, de valse, de tangos, de bleus, à travers un carrousel endiablé, véritable carnavalesque. Un contrat parfait... "parole de loup"...

- "MEME SI J'AI 4 ANS"
La projection du film "Même si j'ai 5 ans" est organisée par le Département des Sciences de l'Éducation de l'Université du Québec à Trois-Rivières ainsi que les Productions Specta Inc. dans le cadre de la semaine de l'éducation. Elle sera suivie d'une période d'animation et de discussion par les auteurs Jean-Claude Boudreault et Claire Brochu.

"Même si j'ai 5 ans" est un film didactique qui se veut un instrument d'analyse et de réflexion sur un aspect souvent oublié des éducateurs, le développement socio-affectif de l'enfant, ainsi que sur les interventions pouvant les faciliter. Ce modèle d'intervention tient compte à la fois des besoins des enfants et de ceux des adultes, il favorise des relations saines, harmonieuses et affectueuses. Il facilite le développement émotionnel et social des jeunes enfants.

La projection aura lieu à la salle J.-Antoine Thompson de Trois-Rivières, le lundi 30 mars à 20h30. Les billets sont en vente au guichet de la salle au coût de 3.00\$

- "LES HORLOGES DU TEMPS"

Le Musée Pierre Boucher du Séminaire St-Joseph présente du 25 mars au 20 avril 1981, une exposition sur "Les Horloges du temps".

Le visiteur découvrira les divers instruments utilisés pour mesurer le temps qui régit la vie de chacun. Du cadran solaire au sablier, de l'horloge grand-père à la montre de poche en passant par l'horloge de fantaisie, toutes ces unités de mouvement racontent l'histoire scientifique et artistique de l'horloge à travers les siècles. On apprendra qu'au siècle dernier jusque vers 1843, une compatriote du nom de C.S.H. Bellerose fabriquait des horloges. On les entendra même sonner.

Essayez notre menu du jour

à seulement
\$2.75



Les Galeries
Nicolet
150, Eloi de Grandmont

**Peu importe la maison...
nous avons la porte ou la fenêtre qu'il vous faut**

La Cie Lucien



NOS CONSEILLERS SE FERONT
UN PLAISIR DE VOUS ACCUEILLIR
A NOTRE SALLE DE MONTRE

**POUR UN MEILLEUR SERVICE
ACHETEZ DIRECTEMENT
DU MANUFACTURIER**

6325 Boul. du Parc Industriel
Ste-Gertrude, Ville Bécancour

297-2708

Révision des listes électorales du 23 au 28 mars

Parce que votre nom doit être inscrit... et bien inscrit.

Pour le tenue du scrutin du 13 avril il n'y aura pas de nouveau recensement, c'est-à-dire que personne ne peut passer chez vous au nom du Directeur général des élections et vous inscrire sur la liste électorale.

Les listes électorales qui serviront à ces élections générales sont celles dressées lors du recensement de septembre 1980.

Trois semaines avant les élections générales du 13 avril, il y aura une révision de ces listes électorales. Cette révision aura lieu du 23 mars au 28 mars inclusivement.

Vous devez absolument être inscrit sur les listes électorales pour pouvoir exercer votre droit de vote à ce scrutin.

Votre directeur du scrutin vous fait parvenir la liste électorale de votre section de vote (poll). Vérifiez si votre nom est inscrit et bien inscrit.

Pour être inscrit sur la liste électorale, vous devez posséder les qualités d'électeur. Peut être inscrite sur la liste électorale toute personne qui, le jour du scrutin, soit le 13 avril:

1. est âgée de dix-huit (18) ans;
2. est de citoyenneté canadienne;
3. a son domicile au Québec depuis un (1) an;
4. n'est frappée d'aucune incapacité légale.

Votre inscription sur la liste électorale doit se faire seulement dans la section de vote où vous êtes domicilié le jour de l'émission du décret, soit le 12 mars 1981. Ce n'est qu'à cet endroit que vous pourrez exercer votre droit de vote.

Si vous avez déménagé depuis le recensement, vous devez faire une demande d'inscription dans votre nouvelle section de vote. Faites cette

demande au bureau de dépôt le plus près de chez vous ou chez votre réviseur rural.

Vous devez aussi, par la même occasion, remplir une demande de radiation de votre nom dans la section de vote où vous étiez inscrit lors du recensement.

EN MILIEU URBAIN

Pour toute demande d'inscription, de radiation ou de correction, vous devez vous présenter au bureau de dépôt le plus près de chez vous. Les adresses de ces bureaux sont publiées dans les journaux.

Vous appartenez à une section de vote URBAINE si vous êtes domicilié dans une municipalité de plus de 2 000 habitants. Le numéro de votre section de vote est alors suivi du mot URBAINE sur la liste électorale que vous recevez chez vous.

EN MILIEU RURAL

Pour toute demande d'inscription, de radiation ou de correction, vous devez communiquer avec le réviseur rural. Pour connaître les adresses des réviseurs ruraux, vous devez consulter la liste électorale que vous avez reçue ou communiquer avec le directeur du scrutin de votre circonscription électorale.

Vous appartenez à une section de vote RURALE si vous êtes domicilié dans une municipalité de 2 000 habitants ou moins. Le numéro de votre section de vote est alors suivi du mot RURALE sur la liste électorale que vous recevez chez vous.

TRAVAILLEURS! ÉTUDIANTS! PERSONNES HOSPITALISÉES!

Vous devez être inscrit sur une liste électorale pour avoir droit de vote aux élections générales.

Normalement, une personne doit être inscrite et voter dans la section de vote où elle est domiciliée le jour de l'émission du décret soit le 12 mars 1981.

Cependant, pour vous que le travail, les études ou la maladie obligent à résider dans une autre localité, la nouvelle Loi électorale vous permet de vous inscrire et de voter dans la section de vote de votre résidence temporaire (l'endroit où vous êtes à cause de votre travail, de vos études ou parce que vous êtes hospitalisé).

Cette inscription, dans ces cas-là, doit être faite lors de la révision des listes électorales. Inscrivez-vous à un bureau de dépôt ou chez votre réviseur rural. Vous pouvez le faire du 23 au 28 mars 1981.

Plutôt que d'être inscrit à votre domicile permanent, vous serez alors inscrit au lieu de votre résidence temporaire.

Pour plus de renseignements, composez SANS FRAIS: 1-800-463-4378

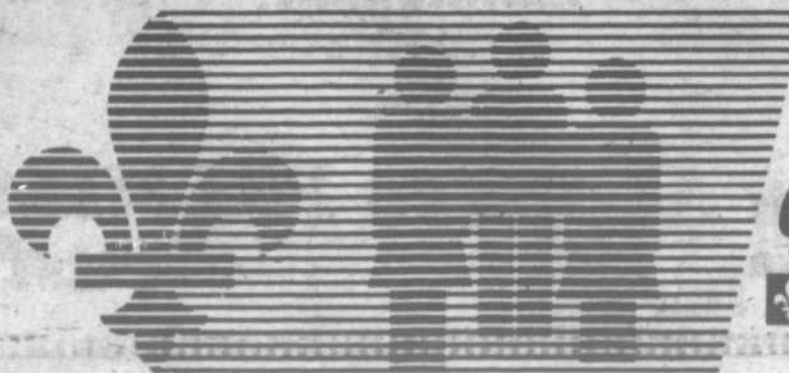

**parce
qu'un vote,
ça compte**



Le Directeur général des élections
du Québec

Pierre-F. Côté, C.R.

L'AGENCE DE CLAUDE BÉRUBÉ

Je suis à la recherche d'un(e)
**conseiller(e)
en voyages**

possédant une expérience minimum de deux ans (IATA) dans la tarification aérienne pour notre bureau de Trois-Rivières.

Envoyez curriculum vitae à mon attention personnelle à 1515 Royale, Trois-Rivières confidentialité assurée.

oyages
**Beau-mont
et Drummond**



TROIS-RIVIÈRES 1515 Royale (819) 379-1212	SHAWINIGAN 467 Station (819) 536-4436	GRAND-MÈRE 704 5e Avenue (819) 538-1786	LA TUQUE 360 St-François (819) 523-3351	DRUMMONDVILLE Galeries Drummond (819) 477-6233	DRUMMONDVILLE 177 Lindsay (819) 477-3030
---	---	---	---	--	--

La mode à St-Zéphirin

par Rosaire Lemay (texte et photos)

Lundi dernier, bon nombre de résidents de cette municipalité et des environs s'étaient donné rendez-vous au Bar la Moustache de St-Zéphirin afin de prendre un premier contact avec la mode printanière et estivale. Au son d'une musique de choix, les mannequins ont défilé devant le public arborant les nouveautés pouvant habiller madame ou monsieur en toutes circonstances durant les prochaines saisons.

Ce défilé de mode a été rendu possible grâce à la collaboration des Galeries Drummond et des boutiques Théo, Salon Rouge et Or, Claude Sports, Andy Benny, Sophistic et Chaussures F. La-joie Inc.



André Turenne expose à la Galerie d'Art Marie-Pierre

La Galerie d'Art Marie-Pierre débute ses activités printanières par une exposition des oeuvres récentes d'André Turenne, laquelle débutera le 29 mars pour se poursuivre jusqu'au 6 avril prochain.

arc-en-ciel de couleurs, et son imagination un éventail de sujets plus attrayants les uns que les autres.

La Galerie d'Art Marie-Pierre est donc heureuse de convier, sans autre forme d'invitation, tous les intéressés, au vernissage de cette exposition d'André Turenne, lequel se tiendra à compter de 2 heures p.m. dimanche le 29 mars prochain.

Originaire des Cantons de l'Est, André Turenne peint depuis près de vingt ans. Sa peinture est le reflet d'un homme serein, au regard vif et perspicace. Tantôt il présente des scènes où s'animent des personnages de la vie quotidienne; tantôt il peint de merveilleux paysages de chez-nous caractérisés par une composition et des coloris tout à fait originaux. L'esprit créateur de cet artiste, et la richesse de ses tableaux font d'André Turenne un peintre fort apprécié sur lequel les collectionneurs avertis portent un regard attentif.

La Galerie d'Art Marie-Pierre est située sur le bord du Richelieu au 1462 de la rue Josée à St-Pierre de Sorel. On peut facilement s'y rendre en empruntant de Nicolet la route 132 vers Sorel, pour ensuite se diriger dès l'entrée de Sorel vers l'autoroute 30, et par la suite tourner à gauche sur la route 133 vers le sud. Il suffit par la suite de prendre la rue Cado, sise à proximité de la firme "Peinture Style", dans St-Pierre de Sorel. La galerie est ouverte aux visiteurs du mercredi au dimanche inclusivement de 14 heures à 21 heures. De même, tous renseignements sont disponibles concernant la galerie à (514) 743-9085.

André Turenne entend présenter au public, lors de cette exposition qu'il tiendra à la Galerie d'Art Marie-Pierre, une trentaine d'oeuvres sélectionnées parmi les meilleurs de ses récents travaux à l'huile. Sa palette nous promet un

Soyez à la fine pointe pour les années 80

avec les pulvérisateurs de précision remorqués et à 3 points d'attaches de George White

18 modèles différents de 53 à 610 gallons U.S. pour fins de cultures en rangées, incorporation, vergers et pulvérisation générale. Choix de contrôles manuels ou électroniques et rampes auto-nivellantes ou régulières.



Encore quelques modèles en stock au prix de 1980.

W GEORGE WHITE & FILS INC.

...pour tirer plein parti de votre terrain depuis 1857.

MACHINERIE SIMARD inc.
R.R.4, Drummondville
472-2507 472-3224

L'alimentation c'est l'énergie rare de demain.

L'EQUIPE LEVESQUE y investit maintenant.

Pour voir loin ...

Q Parti Québécois Nicolet-Yamaska

... en PREMIER c'est BEAUMIER





PARLONS AGRICULTURE

par ANDRÉ CHARBONNEAU

Protection du territoire agricole

Un malheureux précédent!

En décidant de renverser une décision de la Commission de protection du territoire agricole, le Conseil des ministres du Québec a créé un bien malheureux précédent. Pour épargner quelques millions de dollars à court terme, il saccage à long terme une des rares zones agricoles de qualité si-

tuée dans la région de Shawinigan. Il encourage surtout le Ministère des Transports à continuer de faire fi des intérêts autres que les siens dans la planification de ses réseaux. Il crée enfin un système inéquitable, puisqu'il se dispense de suivre les règles du jeu qu'il a lui-même pourtant défi-

nies en évoquant l'intérêt public.

Personne ne conteste la construction d'une voie d'accès entre Shawinigan-sud et l'autoroute 55, dans la région de la Mauricie. Comme dans tous les cas du même genre, seul le choix du tracé suscite des objections. Certes, le passage du Saint-Maurice constitue une contrainte. Parmi les treize (13) tracés étudiés, le Ministère des Transports a retenu trois (3) projets qui impliqueraient chacun des dépenses d'environ six millions de dollars au chapitre de la construction des routes proprement dites. La différence entre le projet retenu - le moins coûteux - et le plus dispendieux - favorisé par les agriculteurs - dépend du coût du pont à construire, soit entre quatre (4) et dix (10) millions de dollars.

En choisissant de dépenser moins pour la construction du pont, le Conseil des Ministres a opté pour la solution négative. Il n'a pas misé sur la façon positive qui consisterait à tirer le maximum de profit des ressources disponibles. Autrement, il aurait tenu

compte du fait que l'agriculture constituait dans cette zone la ressource sur laquelle il convenait avant tout de miser.

L'historien et ministre Vaugeois, député de Trois-Rivières, ne contestera sans doute pas le fait que la Mauricie, après un départ prometteur, a vu, par la suite, sa croissance ralentie parce que, contrairement à Montréal et à Québec, elle ne pouvait pas compter sur des sols agricoles de qualité. Ses terres, plutôt sablonneuses, n'ont guère attiré l'habitant de sorte que, au début du XIX^e siècle, alors que la plupart des seigneuries étaient en bonne voie d'être entièrement défrichées, les siennes demeuraient boisées. La faiblesse du peuplement à Trois-Rivières, même à cette époque, n'a pas d'autres explications.

Depuis, la récupération des terres moins fertiles a permis à l'agriculture de s'implanter même le long du Saint-Maurice. Cette démarche a donné lieu à certaines surprises dont la découverte, au sud de Shawinigan-sud, d'une zone de sols dont la fertilité dépasse

les attentes qu'offrait le potentiel régional moyen. C'est évidemment au beau milieu de cet enclave que le Conseil des Ministres a choisi de faire passer sa voie de raccordement.

Pour la Mauricie, en somme, cet îlot agricole représente une ressource rare qu'il faudrait «cultiver» avec soin. A l'échelle régionale, il a autant d'importance que la plaine montréalaise dans l'ensemble québécois. Si le gouvernement du Québec a découvert depuis quelques années la valeur des basses terres du Saint-Laurent dans l'économie générale, il n'a pas encore réalisé jusqu'à quel point chaque zone agricole compte quand il s'agit de développer les ressources d'une région donnée. D'où sa lenteur à étendre aux régions périphériques la protection qu'il accorda d'emblée aux basses terres laurentiennes. D'où la façon cavalière avec laquelle il dispose, malgré les principes qu'il a lui-même établis, des terres situées au sud de Shawinigan-sud.

Profitant de cette incompréhension, le ministère des Transports a

imposé son point de vue: il a troqué les coûts d'un pont contre des pertes agricoles qui se chiffreront rapidement à beaucoup plus que le montant des sommes ainsi économisées. Il a surtout réussi à se faire exempter d'une règle qui l'obligeait à penser plus loin que son nez.

me privilège: les autres ministères, les sociétés de la Couronne, les municipalités, les industries et, de fil en aiguille, n'importe qui. Dans ce contexte, il faut donc regretter la décision gouvernementale.

Par André Charbonneau

Ce précédent risque fort de servir de prétexte à tous ceux qui ne demandent qu'à obtenir le mē-

SUR DEMANDE, LES CHEVRONS SONT LIVRÉS SUR VOTRE CHARPENTE.

Toiture Mauricienne Inc.
16 ans d'expérience

Les Portes Lemyre Inc.
Portes entièrement prémontées
Portes et châssis, matériaux de construction bois, contreplaqué, aluminium, vinyle, tôle ondulée galvanisée ou peinturée

374-8784
Usine et salle d'échantillons au
1970, Route St-Maurice-Nord
Ste-Marthe, Cap-de-la-Madeleine, Qué.

ANALYSE D'EAU
Traitement d'Eau Anjou Inc.
SPECIALITE
Traitement pour le Fer (Rouille)
Léonard Morin
CONSEILLER EN TRAITEMENT D'EAU
266, R.R. 1
Notre-Dame du Bon Conseil
(819) 336-3188

157 DES ERABLES
DRUMMONDVILLE
BUR.: 819-472-1694
RES.: 819-477-4539

PLANS DE DRAINAGE SOUTERRAIN

Technidrain inc.
SERVICE TECHNIQUE SPECIALISE
TEST DE PERMEABILITE

Un JEAN GARON, ça ne se remplace pas;
on en tire au contraire, tout le bon,
...et il y en a encore pour longtemps!

**Parti Québécois
Nicolet-Yamaska**

**... en PREMIER
c'est BEAUMIER**



A St-Guillaume, le 17 mars 1981

Levée de la première pelletée de terre d'un poste de mélange d'engrais chimiques sur prescription en vrac

L'usine de fabrication d'engrais chimiques, propriété de la Coopérative Fédérée de Québec sera administrée par la Coopérative de St-Guillaume et répondra aux besoins manifestés par les agriculteurs de la région immédiate de St-Guillaume.

Elle se compose de 5 éléments d'entreposage de matières premières dont la répartition est la suivante: 1 espace pour le 46-0-0 (urée), 1 espace pour le 18-46-0 (phosphate diammonium), 1 espace pour le 0-45-0 (phosphate triple) et 2 espaces de 0-0-60 (nu-

riate de potasse). La capacité totale d'entreposage est de 800 tonnes et les espaces d'entreposage se remplissent au fur et à mesure que les matières premières sont utilisées. Elles proviennent de Floride et de Saskatchewan principalement et sont

acheminées par bâtaux et wagons aux entrepôts de distribution de la Coopérative Fédérée de Québec et de la par camion au poste d'engrais de St-Guillaume.

Un chargeur, une balance et un mélangeur complètent l'équipement de

fabrication de l'usine.

La Coopérative assure le service de livraison par l'intermédiaire de 10 épandeurs contenant 4 tonnes de matières premières, une boîte de 6 tonnes et 3 camions.

Le mouvement coopéra-

tif a confiance que les agriculteurs de la région sauront répondre d'une façon positive à cet investissement de 250,000\$ et créateur de 5 emplois saisonniers pour St-Guillaume.

C'est pourquoi le 17 mars 1981 restera un évé-

ment historique pour la Coopérative de St-Guillaume, soulignons que plusieurs membres et clients de la Coopérative du Lac St-Pierre pourront s'approvisionner à la nouvelle usine de St-Guillaume.

SOYEZ A LA FINE POINTE POUR LES ANNEES 80

AVEC LES PULVERISATEURS DE PRECISION
GEORGE WHITE

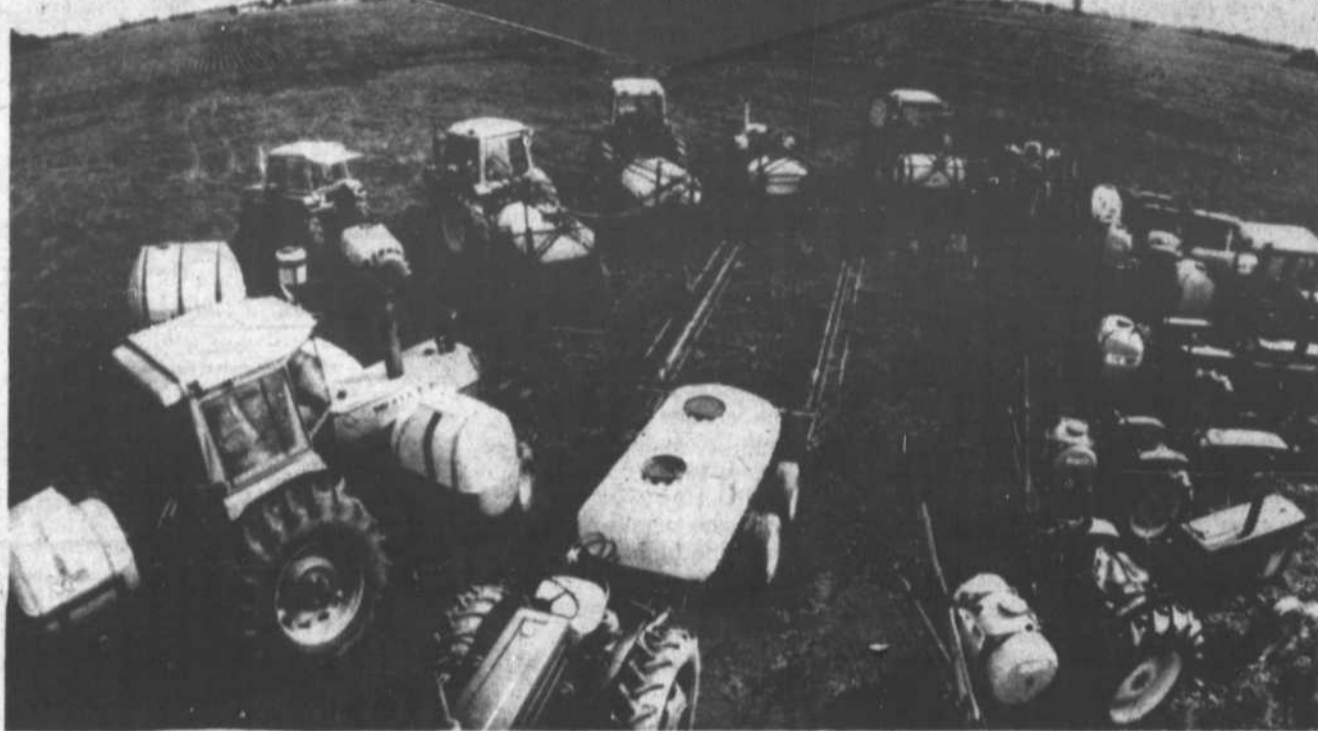

Vous ne pouvez pas vous tromper avec nos 123 années d'expérience! Chez George White nous sommes les premiers en pulvérisateurs de précision.

Choix de 18 modèles différents d'une capacité de 53 à 610 gallons V.S. pour la culture en rangées, l'incorporation au sol, la culture fruitière ou la pulvérisation générale.

Le nouveau "Tip Check" est unique en ce qu'il vous permet de vérifier la précision de vos pointes de pulvérisation chez le concessionnaire.

Nos révolutionnaires rampes auto-nivelantes ne sont qu'un exemple du vaste choix de rampes disponibles, toutes conçues pour améliorer la pulvérisation.

En option: un contrôleur de pulvérisateur qui détermine les ajustements et élimine les "coups d'essai".

Un choix de contrôles manuels ou électroniques adaptés aux préférences des agriculteurs.

Quels que soient vos besoins de pulvérisation, nous pouvons y répondre. Voyez votre distributeur George White dès aujourd'hui et vous aussi jouez gagnant avec nous!

... pour tirer parti de votre terre depuis 1857



**GEORGE
WHITE
& SONS INC.**

Head Office:
P.O. Box 5129
London, Ontario
Canada N6A 4L6
(519) 681-3131
Telex: 064-7259

Branch Office:
1900 N. Washington Ave.
Lansing, Mich.
U.S.A. 48906
(517) 485-0660
Telex: 229-499

MACHINERIE C.H. INC.

ROUTE 122
ST-GUILLAUME
819-396-2185
396-2245

L'apiculture dans la région 04

C'est samedi le 7 mars dernier que l'Association apicole de la région 04 tenait son assemblée générale. Dès 9h00 le matin, on s'affairait aux derniers préparatifs pour cette journée importante. Le miel et le café se "marièrent" pour donner l'élan de départ.

Gros programme: message du Président, M. Jean-Marc Labonté, revues des communiqués de notre Fédération, compte-rendu de notre délégué au dernier Conseil d'administration de la Fédération et étude des cartes d'emplacement de nos ruchers. Ces points remplirent bien notre avant-midi.

Après le dîner pris sur place, on s'intéressa au bilan financier de l'Association et au réseau téléphonique pour rejoindre les apiculteurs rapidement et économiquement. Après un survol des activités de l'année, on eut droit encore

une fois à nos cafés au miel et ce furent les élections. Auparavant, il y eut un hommage de reconnaissance à notre dévouée secrétaire Mme Julienne Goyette qui laisse le poste après y avoir travaillé sans compter son temps.

Les élections nous amenèrent un nouveau Président dans la personne de M. Yvan Leblanc de Ste-Eulalie. Le secrétariat sera assuré désormais par Mme Luce Picard de St-Grégoire.

Sur les mots d'encouragement du Président, on leva l'assemblée en invitant les apiculteurs à participer au prochain congrès annuel de la Fédération qui aura lieu cette année dans la région de Sherbrooke les 1, 2 et 3 mai prochains.

C'est le Motel Quatre-Saisons, sur la route 20, qui nous accueillait pour nos délibérations apicoles.



Pour planifier vos voyages:

Une équipe qui cumule plus de 40 années d'expérience

Qui dit mieux?

Aidez-y

**VOYAGES
MICHEL**

CENTRE COMMERCIAL LES RIVIERES
SIMONE "MIMI" ROUETTE, DIRECTRICE



EAU DE JAVEL
CHANTECLERC
cont. 3.6 litres

.79

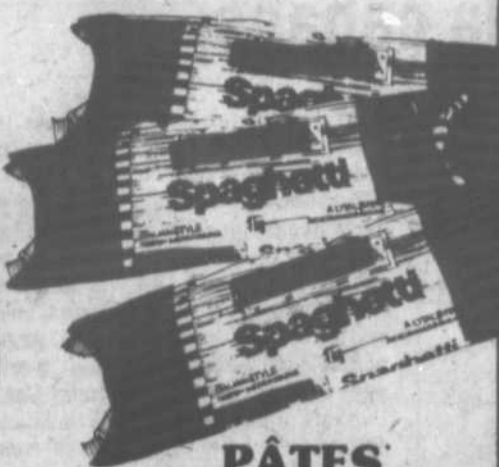

PÂTES ALIMENTAIRES
coudes/spaghetti/spaghettini
LANCIA cello 1 kilo

.95

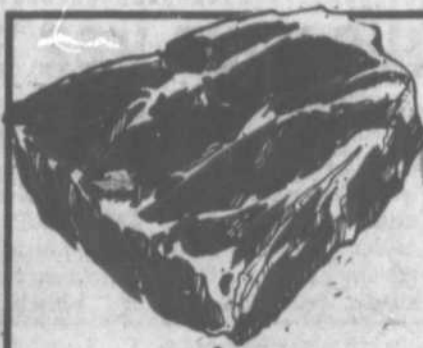

RÔTI DE PALETTE
boeuf Canada catégorie A
la livre

\$ 1 28

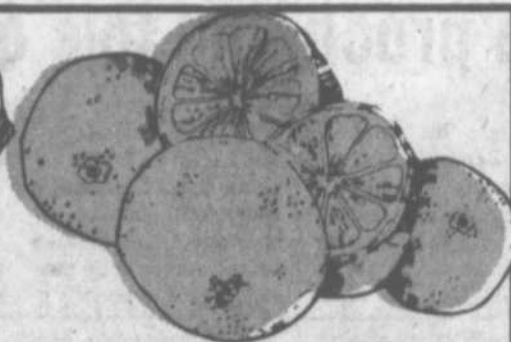

ORANGES SUNKIST
variété sans pépins
fruits de la Californie
calibre 113
la douzaine

.99

ROSBIF DE CÔTES CROISÉES **\$ 1 88**
boeuf Canada catégorie A
la livre

JUS DE LÉGUMES

.89
V-8
bte 48 oz

ESSUIE-TOUT

\$ 1 19
imprimé ou
couleurs
assorties
VIVA
pqt 2 rlx

JAMBON MIGNON **\$ 2 58**
(genre dinner) environ 2 livres
HYGRADE. la livre

CHAMPIGNONS **\$ 1 08**
variété blancs
légumes du Québec
cont. 1 chop.
chaque

BOUDIN **.98**
CHARCUTERIE ROY
la livre

CANTALOUPS **.88**
fruits du Mexique
Canada no 1
calibre 56 chaque

DÉTERSIF EN POUVRE
\$ 2 99
ALL
bte 2.1 kilos

MOUTARDE PRÉPARÉE **.55**
SCHWARTZ
BOCAL 16 oz

TÊTE FROMAGÉE **\$ 1 29**
CHARCUTERIE ROY
283 g

RUTABAGAS LAVÉS **.33**
Canada no 1
légumes du Québec
sac 2 lb chaque

SALADE DE CHOUX **\$ 1 19**
HYGRADE
pqt 500 g

PAMPLEMOUSSES **.28**
à chair dorée
fruits de la Floride
calibre 40
chaque

GEM

Épicerie

BISCUITS SODA
salés ou non salés
PREMIUM PLUS bte 450 g **1.09**

MARGARINE DURE **.65**
CRÉMEX pqt 1 lb

BISCUITS TENDRES **1.19**
assortis
CHRISTIE bte 250 g

DÎNER MACARONI ET FROMAGE **2/.79**
KRAFT
bt. 225 g

TABLETTES DE CHOCOLAT **1.09**
saveurs assorties
CADBURY cello 4 barres

DATTES **1.79**
dénoyautées
JAFFA bte 1 lb

CROUSTILLES **1.09**
ondulées/régulières/ketchup
YUM YUM sacs 200 g

POIVRE NOIR **2.99**
moulu
SCHWARTZ bte 227 g

CHAMPIGNONS **.85**
morceaux et pieds
RIVIÉRA bte 10 oz

BISCUITS **1.19**
saveurs assorties Breaktime
DARE bte 500 g

CÉRÉALES **1.29**
Honey Nut
KELLOGG bte 350 g

SOUPES
crème de céleri/crème de poulet/
tomates et riz

2/.79
AYLMER bte 10 oz

SIROP D'ÉRABLE PUR **3.19**
CITADELLE
bte 540 ml

SARDINES **.59**
dans l'huile de soya
JUTLAND bte 3 1/2 oz

FARINE TOUT USAGE **7.99**
ROBIN HOOD
sac 10 kilos + 1 kilo boni

NOURRITURE POUR CHIENS **2.59**
Nutrition totale
SAC 2 kilos

Produits surgelés

PÂTE DE DINDE **.95**
poulet
ST-HUBERT 8 oz

ENTRÉE **1.09**
boeuf/poulet/dinde
SWANSON bte 8 oz

LES PRIX SONT EN VIGUEUR JUSQU'AU 28 MARS 1981.
NOUS NOUS RÉSERVONS LE DROIT DE LIMITER LES QUANTITÉS.

PAPIER DE TOILETTE **.79**
blanc
COTTONELLE pqt 2 rlx

SAVON DE TOILETTE **1.19**
format bain
blanc ou rose
DOVE, pqt 2 barres

DÉTERGENT **2.49**
pour la vaisselle
SUNLIGHT bte 1.4 kilo

FIXATIF POUR CHEVEUX **2.19**
DRY LOOK
aérosol 200 ml

NETTOYEUR LIQUIDE **1.79**
tout usage
LESTOIL bot. 28 oz

JAVEX **3.19**
pour les non javellisables
bte 1.2 kilo

NETTOYEUR À VITRES **1.49**
WINDEX
gachette 600 ml

SACS À DÉCHETS **5.79**
extérieur vert 26" x 36"
GLAD pqt 40

SACS À DÉCHETS **.69**
intérieur vert 20" x 22"
GLAD pqt 10

DENTIFRICE AU FLUORURE **1.29**
AIM
tube 100 ml

1280, des Hirondelles
Lévis

la chanson d'ici

Courez la chance de
gagner cinq microillons
de «LA CHANSON D'ICI»
offerts par votre station locale. À chaque jour de la semaine,
votre station de radio vous fera entendre un des dix interprètes
de «La Chanson d'ici». Découpez le coupon de participation et
conservez-le. Notez le nom de l'interprète du concours «La
Chanson d'ici» à chaque jour de la semaine, inscrivez-y vos
noms, adresse et numéro de téléphone.
Postez-le à votre station de radio.

CHLN 55
3550, boul. Royal
Trois-Rivières G9A 5G9

Procurez-vous un microillon des plus belles
«CHANSONS D'ICI» de vos auteurs-compositeurs
et interprètes préférés. **\$ 6 99**
A PARTIR DE **6 99**
chaque album simple

«La Chanson d'ici» Nom de l'interprète

Lundi _____
Mardi _____
Mercredi _____
Jeudi _____
Vendredi _____
Nom _____
Adresse _____
Tél. _____

La prochaine fois que vous irez à la cabane...

Les gens du Québec, c'est connu, mangent beaucoup de sucre. Beaucoup trop, même! Mais comment résister au plaisir de lécher la palette? Tous ces efflu-

ves printeniers, tout ce vieux folklore, toute l'euphorie liée à la cabane à sucre font souvent oublier que même là nous pouvons nous faire passer un faux sucre.

En cette saison, les pseudo-cabanes prolifèrent. Des restaurateurs avides, devenus soudainement "exploitants d'érablière", offrent à leurs clients trop confiants

des parties de sucre où les succédanés de produits de l'érable sont à l'honneur. Pour éviter au consommateur ces désagréments et protéger

les véritables exploitants d'érablière, le ministère de l'Agriculture, des Pêcheries et de l'Alimentation du Québec a décidé qu'entre le 15 février et le 31 mai, un exploitant ou un restaurateur ne pourrait servir ou offrir, lors des parties de sucre, des succédanés d'érable. Certains diront que les érables ne coulent pas encore le 15 février, c'est vrai! Mais les exploitants d'érablière pourront profiter de cette date hâtive pour écouler leur surplus.

Le consommateur désireux de prendre un repas à la cabane à sucre devrait lire attentivement le menu et rechercher le mot ERABLE s'il veut consommer des produits de l'érable. Il n'y a rien qui lui garantisse que les mets cuisinés comme les oeufs dans le sirop, annoncés sur le menu seront préparés avec du sirop d'érable. Demandez au responsable et exigez des

produits de l'érable si vous en voulez.

Bien des gens achètent, lors de leur visite à la cabane à sucre, du sirop et de la tîre qu'ils apporteront chez eux. Attention! Assurez-vous que ces produits soient vrais! Car, dans ce cas, l'exploitant d'érablière ou le restaurateur devient détaillant, et, à ce titre, peut vendre des produits d'érable et des succédanés. Pour permettre au consommateur de distinguer ces 2 produits, il devra, en vertu du chapitre 8 du Règlement sur les aliments, séparer à l'étalage les succédanés des produits de l'érable. Un écriteau placé au-dessus des succédanés devra indiquer aux acheteurs la dénomination des produits vendus et le prix. Les produits vendus pour être emportés à la maison devront satisfaire aux mêmes exigences d'étiquetage que tous les produits

d'érable ou succédanés vendus sur le marché.

Les comptoirs routiers et les marchés publics sont aussi des endroits où les promeneurs du dimanche, avides de produits du terroir, achètent ce qu'ils présumement être des produits de l'érable. A ceux-là, nous conseillons, pour un minimum de protection, de s'assurer que l'appellation du produit, un nom et une adresse figurent sur l'étiquette du produit qu'on leur remet. Ces 2 informations, advenant qu'une plainte soit portée, orienteront le travail des inspecteurs de la Direction de l'inspection des produits végétaux. Pour renseignement ou plainte, appeler le bureau de la Direction de l'inspection des produits végétaux le plus près de chez vous: Est du Québec (418) 643-1632. Ouest du Québec: (514) 873-5534. Centre du Québec: (514) 773-0622.

OFFRE
PROLONGÉE
JUSQU'AU
31 mars 1980

Avis important: La Compagnie Case nous a alloué des bons spéciaux au mois de mars 1980, et nous pouvons ainsi vous offrir des économies sensationnelles - des centaines (peut-être des milliers) de dollars - sur n'importe lequel modèle Case. La réduction exacte dépend du modèle que vous achetez (jusqu'à \$3,000.00 de réduction)

ON ANNONCE LES PLUS GRANDES REDUCTIONS JAMAIS OFFERTES SUR LES TRACTEURS CASE NEUFS



Modèles à bas profil
5 modèles 43 à 80 hp

Série 90 des 2 R.M. -
4 modèles, jusqu'à 180 hp

ALLEZ VOIR VOTRE SPÉCIALISTE DE
TRACTEURS CASE.
ÉCONOMISEZ SUR LE TRACTEUR
DE VOTRE CHOIX.



Série 90 des 4 R.M. -
jusqu'à 300 hp

C. Lafond et fils inc.

St-Célestin

229-3664

Liquidation surplus d'inventaire
sur tous nos meubles 26"

QUASAR

**GRATUIT
ANTENNE QUASAR**

d'une
valeur de

\$129.00

à l'achat d'un
télécouleur Quasar
"console de 26" " à
votre choix

43 éléments
longueur de 180 po

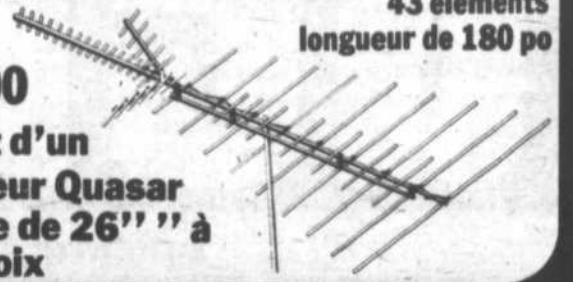

**GARANTIE 36 MOIS
SUR PIÈCES ET MAIN-D'OEUVRE**

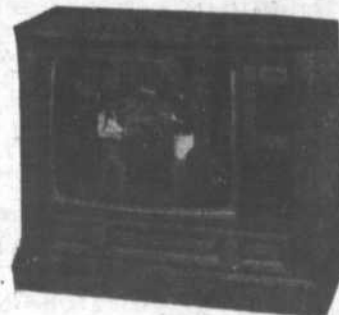

MODELE 9412

MODELE 9412

839.00

PLUS ANTENNE

MODELE 9628
895.00

PLUS ANTENNE



PLAN DE FINANCEMENT
TECHNICIEN À VOTRE SERVICE

TELEVISEURS - RADIO D'AUTO - TOUR -
ANTENNE - SYSTEME DE SON

SERVICE LAMPRON inc.
ELECTRONIQUE
YVON LAMPRON, PRÉSIDENT
110, Notre-Dame (à l'angle du village)
N.D. Bon-Conseil 819-336-3414

A qualité égale, meilleur prix!
Dépositaire Quasar,
Panasonic, Technics

Avis de convocation

A tous les membres,

Vous êtes par la présente convoqué à l'Assemblée annuelle du Cercle d'Amélioration du Bétail et de St-Léonard d'Aston Inc.

Lieu— Salle la Pente Douce, N.-D. du Bon Conseil

Date: 27 mars 1981.
Heure: 10h00 a.m.

L'Assemblée générale se tiendra de 10h00 à 12h00 a.m. Nous tenons à vous informer qu'un dîner sera servi sur place à vos frais.

Au cours de l'après-midi, nous aurons un conférencier de marque M. Vick Pelchat qui traitera de l'exportation. Si vous voulez vous informer de quel genre de bête il faut pour l'exportation, venez ren-

contrer M. Pelchat il sera heureux de vous en faire part. Peut-être même que ce sujet intéressera vos épouses ou amies. A 8h30 p.m. se tiendra votre soirée sociale au cours de laquelle aura lieu la proclamation des gagnants au concours d'amélioration des troupeaux et la remise des trophées. Un buffet froid sera servi à la fin de la soirée.

Orchestre: "les Dalphins" de St-Cyrille.
Consommation: Bière et liqueur fournies gratuitement sauf la boisson forte.
Admission: 7.00\$ par personne.

Nous comptons beaucoup sur la présence de chacun de nos membres afin de faire un franc succès de cette journée.

VOTRE SANTE

par Louis Bourdon, d.c.

LA COLONNE VERTEBRALE: STRUCTURE VITALE

LA SUBLUXATION VERTEBRALE ET SA CORRECTION:

On appelle subluxation vertébrale, le déplacement des segments de la colonne, déplacement qui étrangle les nerfs rachidiens et a moëlle épinière privant ainsi les organes de leur vitalité. Les subluxations peuvent s'acquiescer par des chocs, des coups, les mauvaises habitudes de maintien, etc. Souvent elles causent une douleur locale, mais ce n'est pas toujours le cas. La maladie peut alors s'installer graduellement dans le système et à l'insu même du sujet. C'est pourquoi le profane, qui peut comprendre qu'un mal de cou ou de dos puisse relever du domaine du chiropraticien, peut d'autre part ne pas en convenir aussi clairement lorsqu'il s'agit d'un trouble fonctionnel ou organique. L'examen périodique et la prévention chez soi des subluxations peuvent donc revêtir pour tous une immense importance.

Le traitement chiropratique, en l'occurrence l'ajustement vertébral, réduit les subluxations et rétablit le contact neurophysiologique normal entre le cerveau et les diverses parties du corps. En cela, il est souvent un facteur indispensable de retour à la santé.

QUAND FAIRE EXAMINER SA COLONNE VERTEBRALE?

- 1- Par mesure préventive, il faut faire examiner sa colonne vertébrale au moins deux fois par année, même si l'on ne ressent aucun malaise.
- 2- Dans toute affection douloureuse au cou, du dos, ou de la région lombaire. Ces signes sont souvent dus à des déplacements vertébraux de courte ou de longue durée.
- 3- Chaque fois que la fonction d'un membre, bras ou jambe, devient défectueuse ou douloureuse.
- 4- A la suite de toute chute et de tout accident.
- 5- Après tout effort douloureux, même si la douleur a disparu.
- 6- Après un accouchement, les mères devraient faire examiner leur colonne vertébrale. Le bébé aussi s'il présente des signes tels que convulsions, maux d'oreilles, vomissement, constipation, etc.
- 7- Les enfants qui se tiennent de façon habituelle ont souvent des difficultés de croissance. On devrait toujours les faire examiner.
- 8- Chaque fois qu'on est malade. La chiropratique est une méthode différente de soigner la maladie. Elle accomplit souvent des merveilles là où les autres méthodes ont échoué.

LOUIS BOURDON
Docteur en chiropratique
306, RADISSON — centre-ville
TROIS-RIVIERES
Tél.: 375-8511
Face à l'autogare — Place de l'hôtel de ville

Les faux produits d'érable

Alors même que la sève ne commence qu'à s'animer dans les racines des érables, les faux produits d'érable eux, ont déjà envahi le marché. Les fabricants de succédanés comptent ainsi profiter de l'impatience des consommateurs de voir arriver le printemps et les parties de sucre, pour vendre leurs produits. Trop souvent, hélas! les amateurs de produits d'érable ont acheté des succédanés parce que leur présentation prêtait à confusion. Dorénavant, grâce aux prescriptions prévues dans le chapitre 8 du Règlement sur les

aliments, les consommateurs pourront mieux distinguer les vrais produits d'érable des faux.

C'est dans l'appellation du produit que réside la principale différence. Seul, un produit provenant à 100% de la sève d'érable peut porter la mention ERABLE. Il faut rechercher les dénominations tire d'érable, beurre d'érable, sucre mou d'érable, sucre dur d'érable, sirop d'érable, bonbons d'érable si l'on veut s'assurer des produits d'érable authentiques. Attention aux appellations, sirop pur, sucre pur, tire pure qui

ne veulent rien dire. Une exception toutefois à cette règle, la TIRE A L'ERABLE. Ce produit, qui ne provient pas exclusivement de la sève d'érable, puisqu'il peut contenir jusqu'à 25% de glucose commercial, est le seul succédané qui puisse porter le mot ERABLE dans son appellation. En effet, la tire à l'érable ressemble à la tire d'érable avec cette différence toutefois qu'elle cristallise moins vite.

Pour les succédanés autres que la tire à l'érable, la réglementation exige que le mot COMPOSE

soit utilisé dans la dénomination du produit. On trouvera donc sur le marché des sucres mous composés, des sucres durs composés, des tires composées, des bonbons composés. Méfiez-vous des petits coeurs, des petites maisons de sucre composé! L'emploi du mot COMPOSE n'est pas requis dans l'appellation du succédané du sirop d'érable. Il faut donc être vigilant et ne pas confondre sirop et sirop de table avec sirop d'érable.

Toute publicité, toute réclame sur un succéda-

né de produit de l'érable doit également se conformer à ces règles d'identification. En outre, publicité ou réclame ne doivent être allusives à l'érable ni dans les mots ni dans l'image.

Les faux produits sont maintenant démasqués. Au consommateur d'ouvrir l'oeil à la cabane à sucre, dans les kiosques routiers et les marchés publics, dans les magasins d'alimentation et les centres commerciaux particulièrement en saison des sucres.

Nous vous offrons de gros escomptes d'usine

"Venez en profiter!"

- Tracteurs de 34-81 cv PDF
- Moteurs diesel Perkins de consommation efficace
- Modèles à dégagement standard, cultures en rangs ou à dégagement haut
- Servo direction hydrostatique facilitant la conduite
- Système hydraulique MF de grande capacité
- Entretien facile et rapide à faire



Soyez prêt à accueillir le printemps avec un nouveau tracteur MF de grand rendement.

Préparez-vous pour les travaux de printemps, en choisissant un nouveau tracteur Massey-Ferguson... exactement de la grosseur que vous voulez. C'est maintenant le bon moment, car l'usine nous a accordé des escomptes extra-spéciaux, afin que nous puissions vous offrir une bonne aubaine. Nous vous ferons profiter de ces escomptes d'usine sur la plupart des instruments aratoires,

planteurs et machines de fenaison Massey... ainsi que sur les moissonneuses-batteuses MF séries 500 et 700. Donc, vous pouvez faire une aubaine sur presque toutes les machines agricoles qu'il vous faut. Mais, hâtez-vous! Plus vite, vous vous déciderez meilleure peut être l'aubaine... et le choix aussi...

MF
Massey Ferguson

"Donc, venez MAINTENANT!"

MACHINERIE FAUCHER inc.
STE-BRIGITTE DES SAULTS 819-334-2929

Un outil pour la relève agricole

Entrée en vigueur du règlement sur la Banque de terres arables du Québec

Le ministre de l'Agriculture, des Pêcheries et de l'Alimentation du Québec,

monsieur Jean Garon, a annoncé l'adoption, par le Conseil des

ministres, d'un décret qui désigne l'Office du crédit agricole du Québec

comme l'organisme responsable du fonctionnement de la Banque

, en plus d'un règlement déterminant son mode d'opération.

et des équipements existants, ce jeune agriculteur peut ne plus avoir assez de marge de manoeuvre pour investir dans l'amélioration foncière, l'achat de nouveaux équipements ou le démarrage d'une nouvelle production. Dans un cas semblable, une location avec option d'achat permettrait à un jeune agriculteur de vraiment lancer son entreprise avant d'investir des sommes importantes dans son achat proprement dit.

seules majorations de prix que la Banque peut apporter à une terre qu'elle détient doivent être justifiées par les améliorations qu'elle pourrait y apporter, de façon exceptionnelle, afin d'en préserver la rentabilité, ou par l'évolution du marché dans le secteur concerné.

Achetez ou échangez dès maintenant votre épandeur à fumier ou moulangemalaxeur New Holland. Venez vous informer des plans de vente pré-saison en force immédiatement sur ces machines. Profitez de notre inventaire de machineries arrivées avant les dernières augmentations de prix.

MACHINES USAGÉES EN SPECIAL

- 1 épandeur à fumier New Holland modèle 791, 360 boisseaux
- 3 épandeurs à fumier Olliver de 145 et 225 boisseaux
- 1 charrue Hydreen 4 versoirs 12 pouces déclencheurs à ressorts.
- 2 fourragères New Holland modèle 717, 707, nez à maïs et banc de faux
- 1 rouleau à terre Desjardin 15 pieds de large neuf
- 1 herse à pacage 13 pieds Parmitter neuf



Les objectifs fondamentaux de la Banque de terres arables, a rappelé monsieur Garon, sont de favoriser l'établissement d'une relève agricole, l'agrandissement et la consolidation de fermes familiales rentables et l'exploitation de terres arables non-utilisées ou sous-utilisées.

La Banque de terres n'a pas pour but ni de se substituer au marché des terres arables, ni de constituer un domaine agricole public. Ainsi, elle ne pourra acquérir une terre en concurrence avec un agriculteur intéressé. Essentiellement, elle ne devra acheter une terre que si elle peut en disposer rapidement, soit par vente, location avec ou sans option d'achat ou par bail emphytéotique. Dans certains cas, son rôle se limitera à celui d'intermédiaire entre un vendeur qui désire être payé comptant, et un acheteur qui pourrait préférer une location avec option d'achat ou un bail emphytéotique.

En permettant ce genre de choix, la Banque de terres arables aura un impact certain sur la relève agricole. La capitalisation très forte que requiert aujourd'hui l'acquisition d'une ferme bien organisée peut parfois constituer, pour un jeune agriculteur, un obstacle que les seules facilités de crédit agricole ne permettent pas toujours de surmonter.

Si sa capacité d'emprunt sert presque entièrement à l'achat du fond de terre

Les règlements de la Banque de terres prévoient, lors de l'achat d'une terre louée par bail ordinaire ou emphytéotique, que la plus-value apportée à la ferme par les

Pour les premiers \$25,000:	3% ou \$ 750.00
De \$25,000 à \$50,000:	4% ou \$ 1,000.00
De \$50,000 à \$100,000:	5% ou \$ 2,500.00
De \$100,000 à \$150,000:	6% ou \$ 3,000.00
De \$150,000 à \$250,000:	7% ou \$ 7,000.00
Au-delà de \$250,000:	8%

améliorations permanentes réalisées par le locataire ne fera pas partie du prix de vente.

ETABLISSEMENT DE LA VALEUR

La Banque de terres ne peut ni acquérir ni disposer d'une terre en excédant la valeur marchande de cette dernière, établie selon une méthode bien précise. Les bases de cette évaluation sont les données du marché des terres agricoles dans le secteur concerné et la capacité de la terre en question de produire un revenu agricole suffisant.

La même méthode d'évaluation sert pour l'achat et pour la vente des terres, de sorte que les

LOCATION

Le loyer, dans le cas d'un bail ordinaire, ou la redevance annuelle dans le cas d'un bail emphytéotique est établi en fonction d'un pourcentage de la valeur marchande de la terre considérée. Le tableau suivant sert à l'établissement des loyers

C'est donc dire qu'une ferme dont la valeur marchande s'établit à \$150,000 aurait un loyer annuel de \$7,250 soit un taux global de moins de 5%.

Dans le cas d'un bail ordinaire, la durée maximum de la location sera de 15 ans, tandis que la durée du bail emphytéotique ne pourra excéder 30 ans. Le type de location et la durée du bail sont établis en collaboration avec l'agriculteur intéressé en tenant compte des critères suivants:

- La nature du projet du requérant,
- Sa situation financière, son âge,
- l'utilisation de l'immeuble faisant l'objet du bail.

CONSULTEZ VOTRE REPRESENTANT

819-334-2922

Rappelez-vous que nous ne sommes pas plus loin que votre téléphone

Accréditation No. 002



Ste-Brigitte des Saules
Cité Nicolet.

SERVICE D'ENTRETIEN
SERVICE DE PIÈCES
SERVICE À LA FERME

VENDEUR
DES TRACTEURS



NEW HOLLAND



SERVICE ET
QUALITÉ
GARANTIS



Bertrand Benoit

VENTE ET ÉCHANGE SUR TOUT ÉQUIPEMENT AGRICOLE



Assemblée publique



Le Parti Québécois du comté de Lotbinière
invite les gens de la région de Manseau à
une assemblée publique

**dimanche le 29 mars
à l'école Primaire de Manseau
à 13 heures 30**

Les orateurs seront Rodrigue Biron et Yves Duhaime.

CETTE ANNONCE A ÉTÉ RETENUE PAR DIANE BOURGELAS, AGENT OFFICIEL DE RODRIGUE BIRON.

Octroi d'une aide financière additionnelle pour les producteurs de lapins du Québec

Le ministre de l'Agriculture, des Pêcheries et de l'Alimentation du Québec, monsieur Jean Garon, a annoncé l'octroi d'un prêt de \$217,460 à la Coopérative de producteurs de lapins de Québec pour combler le manque de financement relié à la construction d'un abattoir et assurer le lancement définitif des opérations.

Ce prêt ne portera aucun intérêt jusqu'au 31 août 1985 et la première des dix tranches annuelles de remboursement ne sera exigible que le 31 août 1986.

Il s'agit donc d'une aide financière importante qui permettra à cette jeune coopérative de surmonter les obstacles imprévus qu'elle a rencontrés dans sa phase de démarrage. Malgré les subventions de \$126, 100 du ministère de l'Agriculture, des Pêcheries et de l'Alimentation du Québec et de l'Office de planification et de développement du Québec pour la modernisation et la normalisa-

tion d'un abattoir de lapins à St-Apollinaire, dans le comté de Lotbinière, des coûts plus élevés que prévus et des difficultés qui ont généré des déficits d'opération importants, ont affecté la situation financière de l'entreprise au point de compromettre sa capacité de redresser la situation.

Des correctifs ayant été apportés à la gestion de l'entreprise et à sa mise en marché, le projet offre à nouveau de bonnes chances de succès à la condition d'obtenir des facilités de financement tant pour les nouveaux investissements qui devront être réalisés pour corriger des lacunes constatées au niveau de l'abattoir, que pour l'amélioration du fonds de roulement.

L'aide du ministère de l'Agriculture, des Pêcheries et de l'Alimentation du Québec est assortie de certaines conditions dont le versement par les membres de la Coopérative des arrangements sur leurs parts

sociales d'admissibilité et la majoration de ces dernières.

La Coopérative devra de plus soumettre d'ici trois mois, pour étude et approbation, un projet concernant l'abattage et la mise en marché du mouton. Ce projet permettrait de diversifier les opérations de l'abattoir et d'accroître sa rentabilité.

Le ministre a rappelé le rôle important qu'un abattoir de lapins opérant sous inspection gouvernementale est appelé à jouer dans la région de Québec, dans une perspective de développement de la production cynicole.

Les éleveurs commerciaux de l'Est du Québec ont besoin d'un tel débouché tandis que les consommateurs, grâce à cet abattoir pourront compter sur des approvisionnements réguliers, de qualité certifiée par l'inspection gouvernementale et dont la présentation répond à leurs besoins.

La technologie au sommet

AVEC

Hitachi



Le circuit d'amplification dynamométrique du SR-8010 offre un rendement effectif de 100 watts pour le prix de 50.

Super spécial sur ensembles antennes et tours

Antennes: VHF-UHF-FM Tours 0N30'

S'installe sans base de ciment

Ensemble tour et antenne

\$199.

RAYMOND RHEULT T.V.
Agent autorisé Toshiba, Quasar, Sylvania, RCA.
Le magasin en électronique qui rachète vos appareils usagés
Vente & réparation
St-Sylvestre, 285-2100

VOTRE CONSEILLER EN HAUTE FIDELITE

AUBAINES

systèmes de son usagés

A liquider!

SPECIAUX

SUR PLUSIEURS modèles HITACHI en démonstration

Pour un système de haute qualité Il est important de voir un spécialiste

NOUS OFFRONS DE GROS ESCOMPTES D'USINE

"Venez en profiter!"

• Gros tracteurs MF série 2000

• Modèles 6 cylindres de 100 et 120 cv PDF

• Moteurs diesel Perkins de longue durée

• Modèles V-8 de 140, 160 et 190 cv PDF

Soyez prêt à accueillir le printemps avec un nouveau tracteur MF de grand rendement

Préparez-vous pour les travaux de printemps, en choisissant un nouveau tracteur Massey-Ferguson... exactement de la grosseur que vous voulez. C'est maintenant le bon moment, car l'usine nous a accordé des escomptes extra-spéciaux, afin que nous puissions vous offrir une bonne aubaine.

Nous vous ferons profiter de ces escomptes d'usine sur la plupart des instruments aratoires, planteurs et machines de fenaison Massey... ainsi que sur les moissonneuses-batteuses MF séries 500 et 700. Donc, vous pouvez faire une aubaine sur presque toutes les machines agricoles qu'il vous faut.

Mais, hâtez-vous! Plus vite, vous vous déciderez meilleure peut être l'aubaine... et le choix aussi...

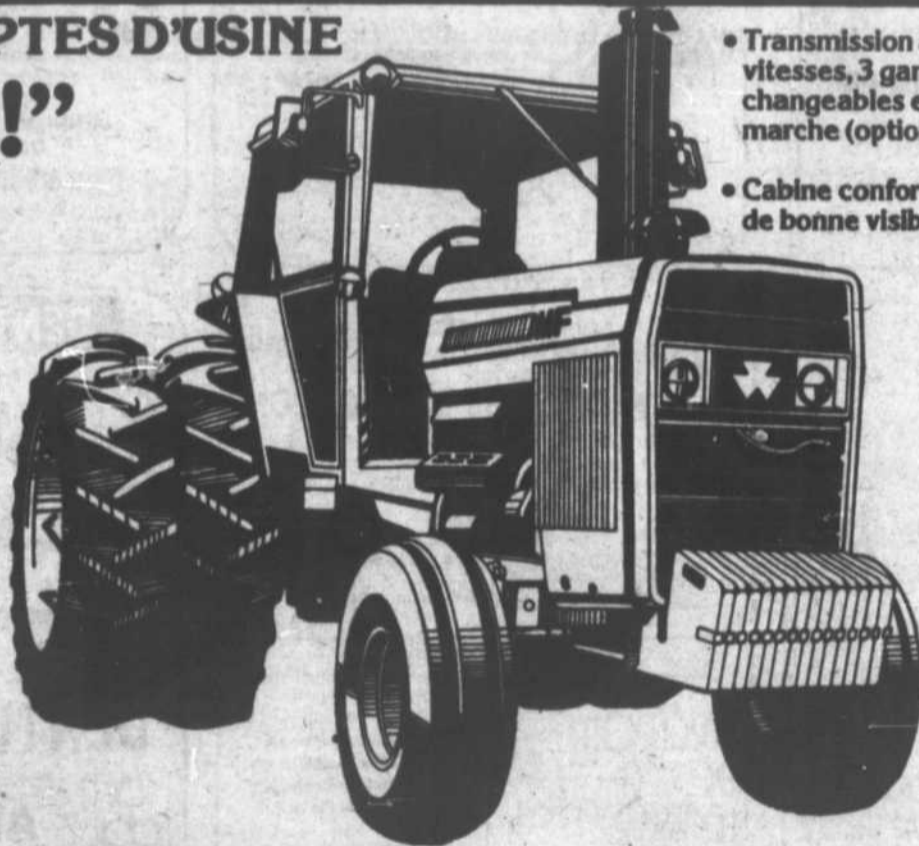

• Transmission à 24 vitesses, 3 gammes changeables en marche (option)

• Cabine confortable de bonne visibilité

SPECIAUX DU MOIS

M.F. 285

non illustré

Diésel multi-pouvoir
Pneus 100 X 16 (avant)
184 X 34 (arrière)
Sortie d'huile
No série: 9A 337 385

\$18,900.

M.F. 245

non illustré

8 vitesses, sortie d'huile
Pneus 650 X 16 (avant)
16.9 X 24 (arrière)
No série: 9A 335 824

\$9,900.

MF

Massey Ferguson

OFFRE VALABLE JUSQU'AU 31 MARS PREMIER ARRIVE PREMIER SERVI

MACHINERIE C.H. INC.

La vraie force des agriculteurs

Route 122 St-Guillaume

(819) 396-2185 ou 396-2245

Est-ce VOUS?

si oui participez



Si vous vous reconnaissez parmi les quatre photos, présentez-vous en personne au bureau du journal Courrier Sud, 3255 Marie-Victorin à Nicolet, entre 9 hres a.m. et 5 hres p.m. et on vous remettra un certificat professionnelle, grandeur 5" X 7", séance de pose incluse au Studio Pierre Wibaut. Pour être valide, ce certificat doit être réclamé dans les 10 jours après la date de parution.



PIERRE WIBAUT
157, Brassard
293-4255
Nicolet

les cartes professionnelles

avocats

BUR.: (819) 298-2738 RES.: (819) 294-9031

René Poisson

AVOCAT

CASE POSTALE 428 2570, BOUL. BECANCOUR
GENTILLY, QUE.

1888, Boul. Louis Fréchette Bur.: 293-6138
Nicolet Rés.: 293-6139

Me André Pelletier, D.E.C. L.L.L.

avocat

Heures d'affaires:
Jour: 9 à 5 heures
Soir: sur rendez-vous

JACQUES VILLENEUVE
avocat

7165, boulevard du parc industriel
ste-gertrude (bécancour), québec G0X 2S0

Pour rendez-vous... Tél.: (819) 297-2044

chiropraticiens



DR DENISE LEMIRE
CHIROPATICIEN

133, RUE PANET — C. P. 2167
NICOLET, P. QUÉ. — J0G 1E0

293-6383



Clinique Chiropratique

Dr Louis Massé D.C.

2635, boul. Bécancour
Gentilly, 298-3022
MARDI — JEUDI, 14 H A 19 H

2, rue St-Dominique
Victoriaville — 758-1161
LUNDI, MERCREDI ET VENDREDI

Diplômé de l'Université Palmer U.S.A.

comptables

**BERGERON,
DOUCET,
LEVASSEUR,
ST-PIERRE
& ASSOCIÉS**

René Bergeron, c.a.
Gaétan Doucet, c.a.
Gilles Lavasseur, c.a.
Michel St-Pierre, c.a.

COMPTABLES AGRES

1505, rue Royale, C.P. 1418, Trois-Rivières, Qué.
(819)376-9263

CADRIN, BELIVEAU ET ASSOCIES, C.G.A.
COMPTABLES GENERAUX LICENCIES
ROBERT CADRIN, C.G.A.
JEAN-CLAUDE BELIVEAU, C.G.A.

Edifice Caisse populaire 181, rue Notre-Dame
Nicolet J0G 1E0 Tél.: (819)293-6181

GAGNON ET ASSOCIES

CHARLES GAGNON, comptable agréé,
JOFFRE GAGNON, comptable public
enregistré

SOREL

111 rue Georges
Tél.: 743-7903

NICOLET

Zénith 53760

*Gravel
Dessureault
Lemire &
Désaulniers*

Arthur Gravel, c.a.
Michel Dessureault, c.a.
Guy Lemire, c.a.
Guy Désaulniers, c.a.

COMPTABLES AGRES

118, Radisson, 78, Place XXI Mars 501, Notre-Dame-
Trois-Rivières, Nicolet, St-Tite
G9A 5J9 J0G 1E0 GOX 3H0
(819)374-1535 (819)293-5891 (418)365-7785

dentistes

Tél.: 293-2114

Michel Drolet, D.M.D.

ET

Clément Houle, D.M.D.

DENTISTES

Polyclinique de la Rive Sud
257, Mgr Courchesne
Nicolet, P.Q.

Tél. bur.: (819)293-2727

Dr Françoise Laperrière
CHIRURGIEN-DENTISTE

HEURES DE BUREAU:
LUNDI, MARDI, MERCREDI ET JEUDI
De 1h00 pm à 10h00 pm

480, rue Lasalle, Nicolet
P. Qué., J0G 1E0

denturologistes

DENTUROLOGISTE



**JEAN-YVES
LABRECQUE, d.d.**

528, de la Station
St-Léonard d'Aston, 399-2592
181, Lindsay
Drummondville, 478-2622



DENTUROLOGISTE

Alain Lemire

Sur rendez-vous Tél.: 293-2217
348, Courchesne Nicolet

évaluateurs

EVALUATION MUNICIPALE - EGALISATION DE ROLE
SERVICE CONSULTATIF - EVALUATION INDUSTRIELLE
EXPERTISE - EXPROPRIATION

MARTEL, LEBLANC INC.
EVALUATEURS CONSEILS - EVALUATEURS AGRES



ANDRE LEBLANC ET GERARD MARTEL
5030 BOUL. DES FORGES
TROIS-RIVIERES (819)379-6809
GILLES LEMIRE
83 RUE NOTRE-DAME
NICOLET (819)293-4468

optométristes



Dr Denis Morin, o.d.
docteur en optométrie
lunettes

601, Bonaventure, C.P.576
Trois-Rivières, Qué.
Tél.: (819)375-4916



Dr Michel Morin
docteur en optométrie
lunettes
lentilles de contact

Polyclinique de la Rive Sud
257, rue Courchesne, Nicolet

photographes

**Guy
Beauchesne**
photographe
19085 boul. Bécancour, St. Grégoire,
Ville de Bécancour P.Q. G0X 2T0

Sur rendez-vous
(819)233-2448

placements



**LEVESQUE
BEAUBIEN INC.**
Claude Tousignant, rep.

Epargne action
Options-actions-obligations
Bur.: 379-0000 Rés.: 373-5878



Gare aux feux d'herbe

INUTILE: L'un d'eux a même entraîné la mort d'un enfant de trois ans.

Une croyance fort répandue accorde au brûlage de l'herbe des propriétés bénéfiques, alors que les experts, bien au contraire, soutiennent l'inefficacité de cette action, puisque le feu transforme en gaz la matière organique qui aurait pu enrichir le sol.

SOUVENT INTERDIT: De plus en plus de municipalités interdisent le brûlage de l'herbe sèche à cause du danger que cela représente. A la demande de ces municipalités, la S.C.S.Q. a rédigé un projet de règlement visant à contrôler l'utilisation du feu en milieu rural. Ce texte est mis à la disposition des municipalités qui le désirent, il peut être utilisé intégralement ou adapté aux besoins de chacun, en vue de l'adoption d'un tel règlement.

DANGEUREUX: Les feux d'herbe qui s'échappent au contrôle constituent un danger pour la population, les habitations et la forêt; de plus, ils entraînent parfois des pertes élevées: 46% des feux de forêt combattus par la Société de Conservation du Sud du Québec en 1980 ont été causés par le brûlage d'herbe ou de rebuts, ces feux ont détruit à eux seuls 73% de la superficie totale brûlée par l'ensemble des incendies forestiers survenus sur le territoire de cette Société, au cours de la saison de protection.

Tout comme la S.C.S.Q. les municipalités ressentent de plus en plus le besoin de prendre toutes les mesures nécessaires pour que les propriétés et les boisés situés dans les limites de leur territoire ne soient pas détruits par le feu.

Utilisez ce coupon pour vos petites annonces

Nom: _____
 Adresse: _____
 Tél.: _____

Faire vos chèques à l'ordre de:
COURRIER SUD
 C.P. 1300
 Nicolet JOG 1E0

Prix d'une petite annonce
 Première fois (20 mots max.) 3.00\$
 Parution subséquente 2.50\$
 Mot additionnel 0.05\$
 Nombre de semaine: _____
 à vendre
 à louer
 divers
 Total: _____
 Heure limite: vendredi midi

Inscrire le texte de votre annonce ici:

Veillez lire attentivement le texte de votre annonce dans le journal. Le Courrier Sud ne sera pas responsable pour plus d'une parution incorrecte. Veillez nous aviser d'une erreur à 293-4551.

Véhicules 101

17618-101
 Pick-Up Chevrolet, 1/2 tonne, 1976, avec boîte en fibre de verre. Tél.: (514) 784-2486.

17465-101
 2 Pick-Up 1/2 tonne Chevrolet, 1973-1976, en bonne condition. Tél.: (514) 564-2024.

17553-101
 Roulotte de voyages Bellevue 1974, 22 1/2 pi, double roues, toute équipée, très propre avec auvent automatique, à voir au 3275 Des Grives, Gentilly. Tél.: (819) 298-2523.

17526-101
 Moto Honda GL 1100 "Gold Wing" 1980, 11,000 km, équipé avec "windjammer" "lover", radio AM/FM cassettes et dossier. Tél.: 293-2350 après 5 h.

17739-101
 Bateau Peterborough 20 pi avec moteur GM 210 forces, pied O.M.C., traileur et moteur auxiliaire inclus tout équipé. Tél.: 293-5398 fin de semaine seulement sam. & dim.

17607-101
 Carburateur Holley, 600 CFM, monter sur INTAKE AIUM. EDEL BROCK TORKER pour moteur 304, 343, 360, 390, 401, d'American Motor. Acheteurs sérieux seulement. Tél.: (514) 564-2036, St-Zéphirin.

17675-101
 Tente-roulotte Bellevue 1975, 6 places, toit rigide, toute équipée, \$1,800.00. Tél.: 289-2516.

17576-101
 Commerce de taxis à vendre. 2 autos avec radio à St-Léonard d'Aston. Cause de la vente: déménagement. Tél.: 399-2486.

17578-101
 Fourgonnette Dodge (Van) 1979, 26,000 milles, intérieur isolé plus tapis, très propre, vitre tout le tour. Tél.: 293-2829 après 6 h p.m.

17706-101
 Dodge Dart 1976, automatique 318, carrosserie et mécanique en bon état. Tél.: 367-2988.

17631-101
 Suzuki 500, 1977, très propre. Cause de la vente: maladie. Tél.: 353-2009.

17718-101
 Chevette 1978, 4 cylindres, automatique 64,000 km, très propre, prix \$3,700.00. Tél.: 292-2029 après 6 h demander Diane.

17720-101
 Camion Chevrolet 1975, 1 tonne, 50,000 milles, boîte avec montée pour animaux 6 pneus Michelin, peinture 1 an. Tél.: (819) 397-4608.

17723-101
 Moto Yamaha 650 C.C. 1980 comme neuf, prix à discuter, millage. Tél.: 399-2265 après 6 h p.m.

17633-101
 Moto Honda 750 C.C., 1978, très propre, 12,000 milles. Tél.: 226-3323.

17695-101
 1 traileur avec boîte neuve (pour animaux) 2 lieuses de 7 pi, 1 gros moulin à battre Dion, set de cuisine, 4 chaises. Tél.: 289-5616.

17432-101
 Traileur d'acier, longueur 20 pi de marque Laroche, prix à discuter. Tél.: 233-2484.

17725-101
 Sera vendu à l'encan de Henri Paradis le 28 mars, camion Kenwork diesel 10 roues, traileur d'acier, 22 pi 110 rg St-Antoine, St-Elphège.

17728-101
 White 1977, avec remorque de 45 pi en bonne condition, transport à l'année. Tél.: (819) 287-5789.

17729-101
 Moto Honda CM 400T 3,000 km roues mag \$1,600.00 plus Camaro Rallye Sport, 1972, garantie 1 mois, \$200.00. Tél.: (514) 564-2848, Denis.

17737-101
 Ford Econoline 1976, intérieur, fini campeur, peinture stripe extérieure propre, 30,000 milles si intéressé. Tél.: 289-2313 après 5 heures.

17623-101
 Moto Kawasaki KM-100, 1979, (trail route) excellente condition (778km) prix à discuter. Tél.: 289-2755.

17626-101
 Pontiac Parisienne 1978, automatique 2 portes, siège 60-40, vitres électriques, dégivreur arrière, radio AM-FM, pneus Michelin, traitement à l'huile. Tél.: 298-2011.

17627-101
 Datsun 280Z Sport, 1977, 40,000 milles, jamais sorti l'hiver, 5 vitesses radio AM-FM, vitres teintées, persienne arrière, air deam avant, mécanique A-1. Tél.: 396-2724 St-Guillemme.

17712-101
 Moto à vendre Kawasaki 400 1978, très propre, 8,500 km, 1 an d'usage. Tél.: 293-6485.

17642-101
 Yamaha XS400, 6 vitesses, 3,000 milles, très propre, 1979, à Ste-Georgette. Tél.: 297-2072.

17634-101
 Chevrolet Delray, 1958, 6 cylindres automatique, très propre. Tél.: (819) 396-2366 St-Guillemme.

17667-101
 Chenilles J-5 avec traileur, en très bon état, sert à sortir le bois, très bien équipée aussi 4 mags Datsun 13 po type étoilée, servi 1 mois. Tél.: 289-2235.

17680-101
 Oldsmobile Delta Royal 88, 1976, 56,000 en bon ordre, très très propre, 6 roues, pneus Michelin, vitres électriques, \$3,000.00 aussi camion Pick Ford V-8 automatique 1976, 37,000 milles, 6 roues radiales Michelin neuves, radio cassette, boîte style campeur, vitres coulissantes tamis (screen). Tél.: 263-2536 le soir. R. Lafond.

17682-101
 Plymouth Duster, moteur 318, carrosserie très très propre, roue rallye chaussée sur le Michelin avec 2 Michelin d'hiver presque neufs. Tél.: 289-5417.

17801-101
 Camion Ford F-250, 1970, V-8, manuelle, 4 vitesses, boîte en bois franc, 6 roues, prix \$650. Tél.: 298-3329.

17802-101
 Equipement au complet pour pavage en asphalte. Tél.: (819) 393-2141.

17812-101
 Dodge Charger 1976, 85,000 milles, propre, bonne condition, prix à discuter. Tél.: 283-2106, 283-2021.

17814-101
 Plymouth Horizon 1979, 4 portes radio AM-FM, essuie-glace arrière 45,000 ki, excellente condition. St-Samuel: (819) 353-2688.

17815-101
 4 pneus T.A., All terrain B.F., Goodrich 10 R-15 radial aussi 4 roues rainurées blanches 15 X 8 pour Ford ou jeep. Tél.: 293-2137.

17817-101
 Honda 500 C.C. avec valises, dossier, barre de protection XL 175. Honda de trail. Tél.: 293-2383 après 5 h.

17818-101
 Camion Dodge Stree Van, 1977, moteur 318, en très bonne condition, toute équipée pour le camping. Tél.: 293-5007.

17820-101
 Génératrice à gaz, installée sur traileur, aussi roulotte 8 X 15. Tél.: 514-568-3080.

17781-101
 Petite cantine avec équipement, gr. 10 X 12, prêt à être démenagée, prix raisonnable. Cause: déménagement. Tél.: 377-3243.

17742-101
 4 roues mags 15 pouces pour G.M. de style turbine avec pneus ainsi que C.B. 23 canaux. Tél.: 293-2690 après 5 heures.

17748-101
 Tracteur à pelouse Ford 8 H.P. 30 pouces de lames, 3 vitesses avant, 1 arrière avec démarreur, très propre, très bon prix. Pour plus de rens. tél.: 229-3498.

17749-101
 Tente-roulotte 4 places, 1973, \$350.00, tracteur B. 414 diesel 40 forces avec machineries agricoles \$5,000.00. Tél.: (514) 568-5401.

17750-101
 A vendre ou à échanger Ford 1975, 2 portes H.T. 351 Windsor, parfaite condition, prix à discuter. Tél.: (819) 336-3521.

17761-101
 Dodge Aspen R.T. 77, 318 p. cubes, transmission neuve, mécanique A-1, en bon état, prix à discuter. Tél.: 292-2411.

17763-101
 Pinto 1974, très propre, mécanique A-1, automatique, prix demandé \$700.00. Mlle Bellerive, 222-5766, Ste-Angèle de Laval.

17765-101
 Camion GMC 3/4 tonne, 1979, 35,000 milles, très bon état, raison: nouvelle acquisition. Tél.: 297-2610 ou 229-3337 après 5 heures.

17768-101
 Dodge Pick-Up 3/4 tonne, 1973, 80,000 milles, en bon ordre, \$2,000.00, idéal pour travaux durs, roues de 16 pouces. Tél.: 293-5688 demander Jacques.

17770-101
 Monte-Carlo 1978, 305, air climatisé, pneus Michelin, Van Dodge 1975, 3/8 automatique, fini tapis, équipement de towing neuf électrique, hydraulique, chaînes, coffre. Datsun 1973, 1800 CC, manuelle pour pièces, moteur AMC 258, 6 cylindres. Tél.: 224-7701.

17773-101
 Datsun 78, Sports Truck, 35 milles au gallon, 5 vitesses, 4 pneus neufs, boîte en fibre de verre panoramique pour camper. Pour vente rapide. Tél.: 568-5343.

17774-101
 Balanceur de roues d'automobiles 13-14-15 pouces de marque Hunter, 4 forces, 220 volts, en bon état, 1 ensemble de roue "Well-go" usagé pour motoneiges. Tél.: (819) 393-5216.

17776-101
 Camion Dodge 1975, bonne condition, \$1,500.00, 2,000 pi de bois de pin séché, \$0.50 le pied. Tél.: 225-4265 le jour, 226-3369 le soir.

17782-101
 Mustang 1973, peinture neuve, très propre, bonne condition, moteur 302, automatique au plancher. Tél.: 225-4565 Ste-Eulalie.

17783-101
 Grand Prix S.J., air climatisé et autres options, très propre, prix à discuter. Tél.: 225-4263, 225-4547.

17794-101
 Moteur 350 d'un Buick 1971 Skylark 6 jantes (roues) 6 pneus radiaux dont 2 à neige, 1 silencieux neuf, 1 alter-nateur, 1 batterie, fil d'allumage neuf. Tél.: 293-5263, après 5 heures.

17796-101
 Thunderbird 1978, parfaite condition, équipement complet: vitres électriques, air climatisé, stéréo AM-FM, 4 Michelin neufs, bon prix. Tél.: 229-3738, 229-3621.

Habitations 102

VENTE ET ECHANGE de voitures usagées

1981 Oldsmobile
 Cutlas Calaris 8,000 km

1980 Mercury
 Bob Cat 4 cyl. automatique

1980 Plymouth
 Horizon 5 portes, manuelle

1977 Pontiac
 Laurentien, station wagon

1979 Buick
 Regal sièges baquets, 2 tons

1979 Moto
 Honda 1,050 C.C. 3,000 km

1978 Mercury
 Zéphyr 6 cyl. aut. bas millage

1978 Dodge
 Aspen, 6 cyl. aut. bas millage

1977 Pontiac
 Acadian 4 vitesses H.B.

1977 Buick
 Century V.C. automatique

1976 Datsun
 camion, boîte longue

Plus de 25 modèles différents en stock

Garantie disponible 15 mois ou 15,000 milles

Pièces et main-d'oeuvre



512, PRINCIPALE
397-2280

PLACEZ VOTRE ARGENT



actions options obligations

épargnes-actions

DENIS COLBERT B.A.A.

GREENSHIELDS INCORPORÉE
 FONDÉE EN 1910
 1300 rue Notre-Dame, Trois-Rivières

REER autogérés

Téléphones:
 Bureau: (819) 379-3600
 Résidence: (819) 399-2461

PROBLEMES D'EAU?

- DURETE • ROUILLE
- MAUVAISE ODEUR
- SABLE
- MAUVAIS GOUT, ETC.

Nous avons la solution

- Analyse d'eau en laboratoire
- Système correcteur adapté à vos besoins particuliers

SERVICE HORS-PAIR, MEME LE SAMEDI

Pour informations: **367-3094**
 de 5:00 p.m. à 7:00 p.m.

Nouveau à Ste-Sophie de Lévrard

ENTREPRENEUR ELECTRICIEN
RONALD GUIMOND enr.

ESTIMATION GRATUITE — 15 ANS D'EXPERIENCE
 résidentiel - commercial - agricole - industriel
644 St-Antoine,
Ste-Sophie de Lévrard
288-5299

Atelier du meuble rembourré
R.G. enr.
 Vente et réparation
 Meubles reconditionnés à vendre
 4220, LANDRY, ST-GREGOIRE
 TEL.: 233-2750

REFRIGERATEURS • LAVEUSES

P.N.G. SERVICE ENR.

PIERRE N. GUILLEMETTE, PROP.

ST-GREGOIRE 233-2343

REPARATIONS A DOMICILE
 D'APPAREILS ELECTRO-MENAGERS
 DE TOUTES MARQUES

SECHEUSES • CUISINIÈRES • LAVE-VAISSELLES

Réfrigération

Unité chauffage électrique
 Climatisation centrale

SERVICE RAPIDE ET GARANTI

J.P.B. Entreprises J.P. Boucher enr.
293-2898

EXTERMINATION PELLETIER ENR.
 YVON PELLETIER, PROP.

Extermination de rongeurs, coquerelles, fourmis, araignées, etc. à l'intérieur ou à l'extérieur.

- Estimation gratuite
- Service discret
- Prix concurrentiels

Service à la ferme
 • Service 24 heures par jour
 7 jours par semaine.
 3 bureaux à votre disposition
373-8885
228-4994 228-2898



**SHORTENING
VÉGÉTAL**

CRISCO
bte 3 lb

\$ 1 99

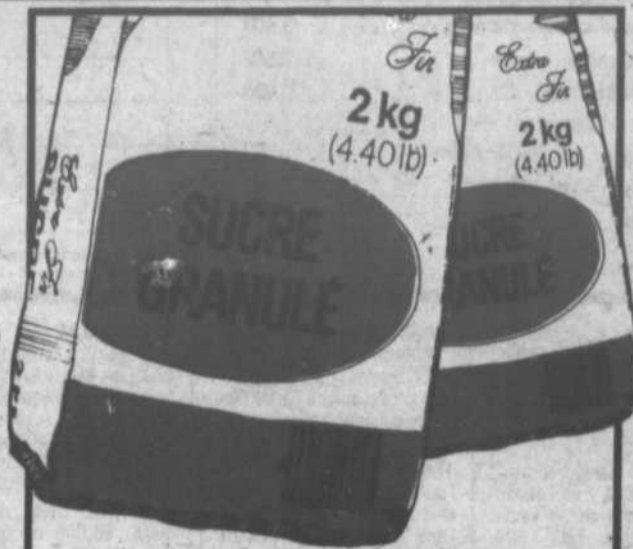

**SUCRE BLANC
GRANULÉ**

sac 2 kilos

\$ 1 63



**DÉTERSIF
EN POUDRE**

SUNLIGHT
bte 1.2 kilo

\$ 1 59



EPICIERS UNIS

CASINO

**JUS
D'ORANGES
PUR**
KRAFT
bocal 64 oz

\$ 1 59

**NOURRITURE
POUR CHIENS**
saveurs assorties DR BALLARD
bte 25 1/2 oz

2/99

**ASSOUPPLISSEUR
DE TISSUS**
liquide FLEECY cont. 5 litres

\$ 2 95

**MARGARINE
MOLLE**
GOLDEN GIRL
cont. 2 lb

\$ 1 29

**CAFÉ
MOULU**
CHASE & SANBORN
sac 1 lb

\$ 2 69

GÂTEAUX
Pique ou mille feuilles
VACHON bte 6 **1.59**

THON
CLOVER LEAF bte 196 g **1.49**

BISCUITS
guimauves gelées ou
brisures de chocolat
DAVID sac 450 g **1.49**

GÂTEAUX
saveurs assorties Snackins
BETTY CROCKER bte 14 oz **1.29**

CROUSTILLES
régulières ou saveurs assorties
DULAC sac 200 g **.89**

CAFÉ INSTANTANÉ
ST-CASTIN bocal 10 oz **4.99**

RAISINS SECS
de Californie
JAFFA bte 15 oz **1.79**

MÉLANGE À SOUPE
poulet et légumes/boeuf et
nouilles/oignons
ST-HUBERT pqt 2 sachets **.59**

CÉRÉALES
Honey Nut KELLOGG bte 525 g **1.79**

NOURRITURE POUR BÉBÉS
purée saveurs assorties
HEINZ bocal 4 1/2 oz **.31**

JUS DE POMMES
vitaminé non sucré
ALLEN bte 48 oz **.99**

BISCUITS ASSORTIS
Breaktime DARE bte 500 g **1.19**

POIS VERTS
n° 1 et 2 de fantaisie
PETIT JARDIN bte 14 oz **.59**

TABLETTES DE CHOCOLAT
assorties NEILSON
cello 4 barres **1.09**

DÎNER
macaroni au fromage
CATELLI bte 225 g **2/.89**

POINTES D'ASPERGES
de fantaisie
DEL MONTE bte 12 oz **1.49**

SOUPE
poulet et nouilles
CAMPBELL bte 10 oz **2/.69**

FÈVES BLANCHES
ST-ARNAUDS
cello 2 lb **1.19**

PIZZA AU PEPPERONI
KRAFT
bte 500 g **1.59**

PRUNEAUX
Prêts-à-manger (moyens)
DEL MONTE cello 375 g **1.19**

PÊCHES DEMIES
Canada de choix
AYLMER bte 19 oz **.89**

**Produits
frais
surgelés**



**FILET SAUCE AUX
CHAMPIGNONS**
HIGH LINER
bte 397 g **1.99**

TARTES AUX PACANES
MRS SMITH
600 g **1.85**

GÂTEAUX
vanille ou chocolat
Mc CAIN bte 19 oz **1.79**



POULETS

surgelés
Canada catégorie Utilité
4 à 6 livres
la livre

.888



CÉLERI

variété Pascal
légumes de la Californie
Canada no 1
calibre 24
chaque

.488

**C'EST MON BON, BON...
BON MARCHÉ!**

CUISSE DE PORC FRAIS

portion de la croupe la livre **.98**

quart de cuisse la livre **\$1.08**

morceau du milieu la livre **\$1.28**

1/2 SOC DE PORC FUMÉ (midget) environ 2 1/2 à 3 lb ST-CASTIN la livre **\$1.88**

FOIE DE PORC la livre **.45**

SAUCISSES FUMÉES SODOR pqt 500 g **\$1.58**

JAMBON buffet quart de fesse tout cuit environ 2 lb DINNER HAM ST-CASTIN la livre **\$2.48**

BACON TRANCHÉ ST-CASTIN pqt 500 g **\$1.58**

RAISINS BLEUS variété Ribier fruits du Chili Canada no 1 la livre **\$1.29**

JUS D'ORANGES PUR 100% marque TROPICANA produit de la Floride jarre cont. 64 oz. chaque **\$2.39**

ÉCHALOTES légumes des États-Unis pqt original chaque **.20**

POMMES ROUGES variété Mc Intosh A.C. fruits du Québec Canada de fantaisie chaque sac de 5 lb **\$1.39**

RADIS ROUGES légumes des États-Unis sac 16 oz chaque **.39**

PAPIER DE TOILETTE blanc ou couleurs assorties DELSEY boutique pqt 4 rlx **1.59**

ESSUIE-TOUT KLEENEX couleurs assorties pqt 2 rlx **1.49**

SACS À SANDWICHS GLAD bte 100 **1.19**

MINI-SERVIETTES SANITAIRES LIBERTÉ NOUVELLE bte 30 **2.19**

MOUCHOIRS DE PAPIER KLEENEX blancs ou couleurs assorties bte 100 **.53**
boutique bte 120 **.75**

DENTIFRICE au fluorure AIM tube 100 ml **1.39**

DÉTERGENT LIQUIDE pour la vaisselle JOY bout. 500 ml **.89**

NETTOYEUR tout usage ST-CASTIN 32 oz **1.19**

NETTOYEUR À VITRES WINDEX gachette 600 ml **1.49**

BRIQUES JETABLES BIC chaque **.99**

FIXATIF pour cheveux réguliers ou rebelles ADORN aérosol 200 ml **1.79**

la chanson d'ici

Courez la chance de gagner cinq microbilions de «LA CHANSON D'ICI» offerts par votre station locale. À chaque jour de la semaine, votre station de radio vous fera entendre un des dix interprètes de «La Chanson d'ici». Découpez le coupon de participation et conservez-le. Notez le nom de l'interprète du concours «La Chanson d'ici» à chaque jour de la semaine, inscrivez-y vos noms, adresse et numéro de téléphone. Postez-le à votre station de radio.

CHLN 55
3550, boul. Royal
Trois-Rivières G9A 5G8

Procurez-vous un microbilion des plus belles «CHANSONS D'ICI» de vos auteurs-compositeurs et interprètes préférés. **\$6.99** *
A PARTIR DE chaque album simple

«La Chanson d'ici» Nom de l'interprète

Lundi _____
Mardi _____
Mercredi _____
Jeudi _____
Vendredi _____

Nom _____
Adresse _____
Tél. _____

LES PRIX SONT EN VIGUEUR
JUSQU'AU 28 MARS 1981
NOUS NOUS RESERVONS LE DROIT DE
LIMITER LES QUANTITÉS

16961-102 Ste-Marie de Blandford, maison 7 1/2 pièces, toute meublée, garage, tour de T.V., 68 pi, roteur, grand jardin. Tél.: (514) 534-3003

17588-102 Chalet à vendre St-Pierre des Becquets vue sur le fleuve St-Laurent. Tél.: 292-2717.



Louise Duguay
378-4886
233-2118

GRAND LOCAL COMMERCIAL:

26 X 45, plus foyer adjacent, 2 étages, 10 pièces. Au centre de St-Grégoire. Disponible maintenant. Louise Duguay, 378-4886 233-2118.

GENTILLY:

Très bas prix. Deux maisons mobiles, une avec foyer intérieur de luxe. C'est à voir pour y croire. Louise Duguay: 378-4886 — 233-2118.

COTTAGE:

Sur les berges du fleuve. Mur de soutènement, fait de pierres cimentées vue magnifique. A Ste-Angèle de Laval, 6 pièces. Louise Duguay, 378-4886 233-2118.

PROPRIETE A REVENUS:

Quatorze appartements, 3 1/2, 4 1/2, 7 1/2, plus un local commercial. Très bonne rentabilité. Concierge sur place Rivé Sud. Louise Duguay, 378-4886 233-2118.

1100, bouf. des Récollets
Trois-Rivières

17424-102 Ste-Marie de Blandford à 20 minutes du Parc Industriel de Bécancour, maison de campagne, 7 1/2 pièces, 1 remise, 2 garages dont 1 isolé pouvant servir d'atelier. Terrain paysager, clôturé, 33,000 pi.ca. Taxes minimales \$38,000.00. Tél.: 283-2086.



Nicole Allard
Bur.: 379-4322
Rés.: 293-4269

PORT ST-FRANCOIS

Bungalow en claboard aluminium, 5 1/2 pièces, véranda, chambre froide, garage, terrain paysager, prix et taxes minimales. Nicole Allard: 293-4269.

ST-CELESTIN

Cottage canadien 27 X 50 comprenant 8 pièces, foyer en pierre au salon, chauffage électrique, garage, terrain 90 X 167, taxes minimales. Nicole Allard: 293-4269.

TROIS-RIVIERES

18 logements, bonne location, près du Cégep et Hôpital Ste-Marie, bonne construction et rentabilité. Nicole Allard: 293-4269.

NICOLET

Propriété à revenu, 12 logements, location facile, très bien située, placement sûr et à l'abri de l'inflation, en très bon état. Nicole Allard: 293-4269.

840, des Récollets
Trois-Rivières

17425-102 Bendix 1976, à St-Cyrille, 5 pièces, foyer, terrain 100 X 90, haie de cèdre, prix à discuter. Rachel Toussaint. Tél.: (819) 477-6333 Trans-Action Immeubles Simard Courtier.

16895-102 Maison de campagne, immense terrain boisé, accès au fleuve, prix \$36,000.00. Venez voir à 2220 Chemin du Fleuve Ouest, Port St-François. Tél.: 293-4022.

17423-102 Ste-Angèle, maison sous-sol fini, chauffage électrique, franklin-bar, terrain clôturé, piscine, remise, abri d'auto (tapis et lave-vaisselle inclus). Tél.: 222-5219.

17403-102 Maison de campagne entièrement briquée fenêtre et portes françaises, 4 arpents, taxe à \$350.00, poêle Jenn-Air, four encastré, beau cachet prix discutable. Tél.: 283-2056.

17389-102 A vendre maison mobile, 12 X 66 de marque General à Baieville. Tél.: 293-4622 le jour, 783-6934 le soir.

17574-102 A vendre à St-Grégoire 1 X 5 logements, 1 X 2 logements, très propres très bons revenus, prix raisonnable. Tél.: 233-2604.

17598-102 Maison mobile Olympic 12 X 60, 3 chambres, air chaud, franklin, climatiseur \$8500.00 meublée, set de chambre, cuisine, tapis, rideaux etc. \$9,500.00, prix discutable. Tél.: (819) 288-5271 Ste-Sophie.

17638-102 Maison de campagne, vaste terrain, grande remise, si désiré avec terre 78 arpents et grande étable à Pierreville. Tél.: (514) 568-3362.

17568-102 Maison neuve à vendre 5 1/2 pièces avec sous-sol, terrain 92 X 92 à St-Célestin, 210 rue Marquis. Tél.: 229-3298.

17558-102 St-Léonard, maison à vendre, rénovation intérieure et extérieure, très beau site près de la rivière, chauffage électrique grand terrain, prix à discuter sur place. Pour inf.: 417 Hébert. Tél.: 399-2543 après 5 h.

17529-102 Bungalow 24 X 42, abri d'auto, sous-sol fini, terrassement, entrée pour auto en asphalte, remise, Notre-Dame du Bon Conseil. Tél.: 477-0086.

17582-102 Maison mobile 1969, meublée, 2 chambres gr. 10 X 40, prix \$5,000.00 aussi maison mobile Glendale 1969, 12 X 60, meublée, laveuse-sécheuse, très propre, \$7,500.00. Tél.: 298-2821 après 5 h seulement.

17649-102 En bas du prix coûtant, spacieux bungalow, grandes pièces, foyer, 4 chambres, magnifique terrain paysagé. Pour plus de détails appelez-moi Jeannine A. Rousseau. Tél.: 379-3214 téléphone 739. Trust Général: 375-1601.

17401-102 Maison à vendre à Gentilly avec carport, terrain paysager avec piscine et cabanon sous-sol semi-fini, près de tout. Tél.: 298-2694.

BUNGALOW A VENDRE

Gentilly, bungalow à vendre 5 1/2 pièces, sous-sol fini, 2 salles de bain extérieur fini, carport avec abri d'auto, cour asphaltée, patio plus patio, terrain 75 X 100 clôturé et paysagé, 2 foyers (salon et extérieur). S'adresser à tél.: (819) 298-3406.

PROPRIETAIRES DE POMMIERS



Mars et avril est le moment propice pour la taille de vos pommiers. Pour un travail qualifié. Le Verger Nicolet Enr. 289-2101

5760, Rg Gr. St-Esprit

TRUST GÉNÉRAL

MANSEAU

Maison de campagne rénovée, grand terrain, Un mille du village, 8 1/2 pièces. Bon prix. Jean Jumeau 222-9738

NICOLET

Centre-ville. Cottage rénové 1979, bon prix. Doit être vendu. Cause déménagement. Bertrand Dubuc 293-5923 — 379-3214 no 520

PIERREVILLE

J'ai pour vous une très belle maison de campagne donnant sur la rivière St-François. Liliane Boisvert 373-3760

PRES DU CENTRE D'ACHATS

Très beau bungalow avec foyer, accessible à tous les services publics. Bien situé. Bertrand Dubuc 293-5923 — 379-3214 no 520

STE-ANGELE DE LAVAL

Duplex rénové en 1975, 2 X 4 1/2 pièces, finition extérieure colorlock. Taxes \$669.05. Prix \$35,000. Liliane Boisvert 373-3760 - 1-514-568-2975

STE-ANGELE DE LAVAL

Luxueux bungalow de 40 X 30 pi., tapis mur à mur, vacuum. Vendu meublé. Très moderne, décoration exceptionnelle. Jeannine A. Rousseau 376-6790 — 379-3214 no 739

ST-SAMUEL

Superbe cottage canadien, situé endroit tranquille, 3 chambres, chauffage électrique. Taxes minimales. Liliane Boisvert 373-3760 1-514-568-2975

ST-ZEPHIRIN

Environ de Baieville. Fonds de commerce, restaurant-bar-salon et autre local à louer. Libre immédiatement. Bertrand Dubuc 293-5923 — 379-3214 no 520

A VENDRE



Résidence et ancien dépanneur situé au 5475 Boul. du Parc Industriel, Ste-Gertrude. Prix et taux d'intérêt très intéressants.

Pour informations: 293-4517

FIDUCIE PRÊT ET REVENU

225, Des Forges (Edifice Pollack) Trois-Rivières bur.: 374-6289

APPELEZ-MOI
RESIDENCE: 297-2999



ANDRÉ GOULET

SAVIEZ-VOUS QUE C'EST LE TEMPS IDEAL POUR ACHETER UNE MAISON ET PROFITER DE PRIX INCROYABLEMENT BAS

<p>\$25,000.</p> <p>ST-SYLVÈRE: à 35 minutes de Trois-Rivières 15 miles du Parc de Bécancour 4 miles de Pierreville. J'ai cette très belle maison de campagne avec cuisine d'été avec un terrain de 28,000 p.c. pour seulement \$25,000.00 avec une hypothèque transférable à 10 1/4%. André Goulet: 297-2999, 374-6289.</p>	<p>\$35,000.</p> <p>STE-SOPHIE-DE-LAVAL: J'ai cette superbe maison de campagne 30 X 30 rénovée avec beaucoup de style, terrain impeccable avec remise et garage. Vue magnifique. Terrain paysagé et boisé de 12,000 p.c. Une seule visite vous convaincra car j'ai un prix que vous ne pouvez refuser. Appelez-moi. André Goulet: 297-2999, 374-6289.</p>	<p>\$30,000.</p> <p>STE-EULALIE: FAUT ABSOLUMENT VOIR CETTE BELLE MAISON DE CAMPAGNE 30 X 35 entièrement rénovée, avec un terrain boisé de 10,000 p.c. située dans un endroit de villégiature. Appelez-moi, j'ai un prix que vous ne pouvez refuser. André Goulet: 297-2999, 374-6289.</p>	<p>GENTILLY: A 25 minutes de Trois-Rivières, magnifique terrain de 4 1/4 arpents carrés surplombant le fleuve. Vue superbe, endroit idéal pour construction, terrain seulement \$8,000., avec maison mobile meublée \$13,000. Appelez vite! André Goulet: 297-299, 374-6289.</p>
<p>\$17,500.</p> <p>LEMIEUX: Belle grosse maison de campagne 9 pièces, style victorien. Terrain 53,000 pi.ca avec une grange et un hangar. Fax voir seulement \$17,500. Appelez-moi. André Goulet: 297-2999, 374-6289.</p>	<p>\$27,000.</p> <p>ASTON: J'ai pour vous cette belle grande maison à 2 étages, entièrement rénovée à l'intérieur. Beau terrain, garage, dans le village, près de tout. Au prix coûtant. Appelez-moi. André Goulet: 297-2999, 374-6289.</p>	<p>\$37,500.</p> <p>STE-GERTRUDE: Bungalow moderne 6 1/2 pièces avec mezzanine, belles grandes pièces éclairées. Terrain paysagé et boisé. Hypothèque transférable. Fax voir. Appelez-moi. André Goulet: 297-2999, 374-6289.</p>	<p>GENTILLY: J'ai ce superbe bungalow québécois 28' X 42'. Vitres françaises, très ensoleillé. Construction un an avec un magnifique terrain boisé de 12,970 p.c. à un prix que vous ne pouvez refuser! Appelez-moi. André Goulet: 297-2999, 374-6289.</p>
<p>\$23,000.</p> <p>ST-CELESTIN: Au centre du village, près de tout, maison entièrement rénovée avec foyer et garage pour seulement \$23,000. André Goulet: 297-2999, 374-6289.</p>	<p>\$39,500.</p> <p>ST-PIERRE-LES-BECQUETS: J'ai pour vous un magnifique bungalow style ranch. Ouvertures françaises 26 X 48. Construction 2 ans avec une superbe vue sur le fleuve. Les taxes sont réduites et le prix très intéressant. Appelez-moi. André Goulet: 297-2999, 374-6289.</p>	<p>\$19,500.</p> <p>STE-SOPHIE-DE-LAVAL: Si vous aimez le calme et la tranquillité, j'ai cette belle petite maison de campagne 20' X 24' avec un terrain de 53,000 pi.ca. Belle vue sur le fleuve. Panchiers en bois naturel. A un prix incroyable. Appelez-moi. André Goulet: 297-2999, 374-6289.</p>	<p>STE-ANGELE-DE-LAVAL: 4 logements se louant séparés. Appelez-moi pour acheter à un prix intéressant. Maria Morino 374-2415, 374-6289.</p>
<p>PRIX REDUIT</p> <p>PRECHES-SAND: Si vous voulez un endroit paisible à 10 minutes de Trois-Rivières, près du Parc Industriel de Bécancour, j'ai cette maison toute neuve 45 X 51. Spacieuse, foyer en pierre, escalier en rond, sur un magnifique terrain entièrement boisé de 31,500 p.c. avec tous les services. Fax voir. Appelez-moi. André Goulet: 297-2999 ou 374-6289.</p>	<p>STE-GERTRUDE: A dix minutes du parc industriel de Bécancour dans un secteur résidentiel propre et tranquille, avec toutes les facilités, j'ai ce très beau bungalow de 5 ans de 25 X 40. 81 que tout 4 pièces. Les taxes et le prix sont très intéressants. Appelez-moi. André Goulet: 297-2999, 374-6289.</p>	<p>STE-SOPHIE-DE-LAVAL: Si vous aimez le calme et la tranquillité, j'ai cette belle petite maison de campagne 20' X 24' avec un terrain de 53,000 pi.ca. Belle vue sur le fleuve. Panchiers en bois naturel. A un prix incroyable. Appelez-moi. André Goulet: 297-2999, 374-6289.</p>	<p>DESCHAILLONS: J'ai pour vous cette très belle maison de campagne 32' X 27' entièrement rénovée avec un très grand terrain de 85,000' car. très bien située face au fleuve près du village. J'ai un prix pour vous. Appelez-moi. André Goulet: 297-2999, 374-6289.</p>

17639-102 Maison à vendre à St-Elphège, près de Pierreville, jolie maison de campagne, style canadien, 7 1/2 pièces, terrain 100 X 200 prix à discuter et raisonnable par le propriétaire. Cause de la vente: 2 maisons. Tél.: (514) 568-6790.

17069-102 Hôtel à vendre à Ste-Brigitte, demander Noël. Tél.: 334-2406.

17653-102 St-Sylvere: maison de campagne, en partie rénovée, tour-antenne, solage cave 6 pi, chauffage central à l'huile \$25.00, jardin 100 X 60, terrain 240 X 120. Tél.: 285-2985.

17713-102 Maison à vendre au centre du village de Ste-Angèle de Laval, possibilité 2 logements, actuellement famille d'accueil. Tél.: 222-5886.

17730-102 Ste-Eulalie village, maison 32 X 25 fini extérieur vinyl, sous-sol urthane air chaud, très propre, terrain 65 X 90. Cause: succession. Tél.: 225-4543.

17721-102 Maison mobile à vendre 62 X 12, prix \$8,000, doit être démenagée. Tél.: 334-2847.

17699-102 St-Célestin, bungalow jumelé, 5 1/2 pièces sans sous-sol, libre le 1er juin, prix \$23,500.00. Tél.: 229-3667.

17686-102 Maison en bois rond, grand terrain avec beaucoup d'arbres, tout près du village, taxes minimales, prix: \$19,900.00. Tél.: 224-7576.

17688-102 St-Sylvere, maison 30 X 54, sous-sol semi fini, situé sur route passante idéal pour petit commerce. Inf.: Caisse Pop St-Sylvere. Tél.: 285-2633.

17690-102 Maison de campagne à vendre située à St-Wenceslas. Tél.: 367-3383.

17700-102 Nicolet: maison 3 ans de qualité exceptionnelle, chaleureuse, foyer dans salon, 4 chambres, patin, près du centre d'achats, prix raisonnable. Tél.: 293-6283 après 4h30.

17758-102 Chalet à vendre à Fortierville, 3 petits appartements meublés, très bien finis, égoûts, électricité, terrain 180 X 235. Tél.: (819) 287-4503.

17780-102 Maison à vendre, village de Lemieux, 4 chambres à coucher, grande cuisine, garage pour auto. Tél.: 283-2507.

A VENDRE

ESCABEAUX A VERGER
de 7, 8, 9 et 10 pieds.
Pour tout genre de travaux difficiles d'accès, très stable. Prix abordable.
Peut aussi servir d'escabeau domestique.
Le verger Nicolet Enr.
289-2101

5760, Rg Gr. St-Esprit

MAISON A VENDRE

Maison à vendre 42 X 22, 1 1/2 étage intérieur non fini, vue sur le lac St-Pierre et la rivière Nicolet. Possibilité de reprise d'hypothèque au taux de 14, 15 et 16%. Adresse: 2555 Lac St-Pierre, Nicolet.

Place du meuble enr.

659, Notre-Dame
Notre-Dame du Bon Conseil
336-2747
Ameublement complet
Appareils de parterre
Meubles usagés à l'occasion

Venez, vous serez frappés par nos bas prix
PROPRIETAIRE: HELENE TRAVERSY

COMMERCE A VENDRE

Magasin "Kiatou" enr. confection pour dames, adolescents et enfants.
Situé au 185, St-Alphonse à Manseau, bon chiffre d'affaire, cause de la vente: maladie
Tél.: 356-2007 (jour)
356-2380 (soir)

Offre exceptionnelle!

Nicolet

Maison unifamiliale
Quartier résidentiel
Sous-sol fini, foyer.
PRIX DISCUTABLE
Il faut vendre absolument

A qui la chance?

1 (418) 285-0211 (jour)
1 (418) 285-3908 (soirs et fin de semaine)

A VENDRE

A vendre à l'unité ou en bloc: environ 500 gallons de peinture en contenant de cinq gallons, un gallon ou à la pinte, blancs et couleurs, latex, semi-lustre, etc., intérieurs, extérieurs. Aussi compresseur 1 1/2 forces, deux cylindres (220 volts), deux compresseurs à peinture, un mélangeur pour gallons, deux palets avec câble de nylon 1 po. diam. environ 500 pi. de longueur chacun.

Pour information et visite

COLBERT ET FILS

8890, Boul. du Parc Industriel
Ste-Gertrude, Ctl Nicolet
Tél.: (819) 297-2711

17767-102
Ste-Gertrude, bungalow 34 X 36, briques et pierres, 5 1/2 pièces, grand terrain, prix à discuter, libre, près du parc de Bécancour. Tél.: 297-2514, 297-2815.

17772-102
Nicolet-Sud, maison-moblie 14 X 70, marque Paramount, porte patio, laissons tapis, draperies et lustres, prix raisonnable. Tél.: 293-5319 après 18 heures p.m.

17778-102
Ste-Eulalie, camping Sylvain, chalet d'été, en bois rond naturel, 4 1/2 pièces, tout meublé, style canadien, chauffage électrique plus "poêle au bois", eau courante, fosse septique, remise 10 X 10, site paysager, terrain 7,000 pi. ca. Tél.: (514) 655-3946 ou 285-2381 fin de semaine.

17786-102
St-Pierre les Becquets, maison à vendre 28 X 43, cuisine rénover, armoires en chêne, garage, cour asphaltée. Tél.: 263-2058 après 16 h.

17498-102
Maison de 3 ans, située au village de Ste-Monique, 26 X 42, belle vue, paysagiste, terrain 100 X 200. Tél.: 289-2249.

17788-102
Maison à vendre \$30,000.00, gr. 4 1/2 pièces située au 2590 Rte du Port St-François à Nicolet, terrain 55 X 100, bien boisé avec petite remise de 8 X 12. Nous laissons les draperies, tapis si désiré. Pour inf. dans l'avant-midi ou après 6 heures. Tél.: 293-6677.

17790-102
Chalet meublé à vendre avec piscine 18' situé sur terrain de camping à Ste-Eulalie, prix \$10,000.00. Tél.: 225-4576.

17791-102
Précieux-Sang: bungalow Normand foyer salon, terrain paysager, arbres fruitiers. Serge Bouchard: tél.: 378-4886, 375-5385 Inter-Cité Courcier.

17616-102
Maison de campagne, 3 étages, 12 appartements en briques, très bonne isolation, chauffage électrique et au bois, terrain 320 X 160 environ, très bonne condition de financement, Nicolet-Sud. Tél.: 293-5555 (soir), 293-6432 (jour).

17799-102
Maison-moblie Val-Bar 1975, 70 X 14, appareils électriques si désiré, tapis mur à mur, rideaux, lustres, 5180 Boul. Danube, Bécancour. Tél.: 294-9720 après 5 heures.

17819-102
Bungalow à vendre à Nicolet, 26 X 42, situé au 189 rue Nourry, prix raisonnable. Vente sans intermédiaire. Tél.: 293-2589 après 6 heures.

Terrains 103

FERME AU JOUAL VAIR

Ferrage de chevaux
Bernard Giles
297-2107, Ste-Gertrude

ACHETONS

Antiquité, vieux journaux et anciennes photos de Gentilly
Gentilly: tél.: 298-2052

11744-103
Terrains, que ce soit pour maisons mobiles, maisons unifamiliales, commerces, nous avons ce qu'il vous faut. Cadastres, bornés, toutes les grandeurs, tous les services disponibles, financement si désiré. Route Port St-François. Tél.: 293-4820.

17105-103
Terrains boisés, différentes grandeurs dans la paroisse St-Jean-Baptiste de Nicolet, nouveau secteur domiciliaire prêts à bâtir, incluant services municipaux. Tél.: 293-6498, 293-6490.

17492-103
St-Gregoire: terre à louer près du village, 118 arpents labourés, possibilité d'achat. Tél.: 233-2288 Ou 233-2561.

17486-103
Terrain 200 X 160 à St-Zéphirin sur route asphaltée, près du centre d'achats aussi plusieurs terrains pour chalet au Domaine Andrelle Enr. Tél.: (514) 564-2024.

17543-103
Terrain 120 X 200, situé dans le Petit St-Esprit, environ 3 1/2 milles de Nicolet site agréable, eau. Tél.: 293-4983.

17658-103
Terrain 121 X 221, dézonné, cadastré, borné, 2 points de 20', égoût pluvial, bien situé, Petit St-Esprit à 2 milles de Nicolet. Tél.: (819) 477-1245 après 5h30 p.m.

17678-103
A GENTILLY:
Terrains boisés, différentes grandeurs disponibles avec tous les services, prêts à construire, aucune taxe d'amélioration, paiement facile, prix spécial pour vente complétée avant le 1er juillet 1981. Tél.: 298-2488 ou 1-846-3750.

17674-103
Gentilly, terrains à vendre au choix sur 25 grands lots cadastrés, plus ou moins boisés, situés dans le Domaine des Tilleuls, services municipaux existants, domaine urbanisé. Tél.: 298-2094.

17684-103
St-Wenceslas: 190 arpents de terre agricole dont 13 arpents en érablière. Faites votre offre. Tél.: 224-7576.

17647-103
Terrains à vendre au Camping Sylvain, grandeurs au choix. Pour inf.: tél.: 225-4515.

17703-103
A vendre terrain 100 X 300 situé à St-Wenceslas rang 8. Tél.: 224-7697.

17898-103
Nicolet beau grand terrain 120 X 120, 14,400 pi. ca., cadastré, borné, nouveau développement à l'arrière du couvent l'Assomption et en avant de la polyvalente. Tél.: 293-4593.

17665-103
A VOIRI

Nouveau développement résidentielle et industrielle à St-Wenceslas, taxes \$0.70 du cent, prix \$0.20 du pi. ca. Tél.: 224-7576.

17777-103
Grand terrain situé au 543 Rte 261 à St-Sylvere avec garage 18 X 24, puits artésien, fosse septique, prêt à construire. Tél.: 297-2594.

Accessoires de maison 104

11759-104
Chaises coloniales non peintes avec légères imperfections, à très bons prix. Aussi rebuts de bois franc, emballé pour chauffage. Tél.: 297-2799.

17058-104
2 laveuses automatiques reconditionnées à neuf et sècheuse, lave-vaisselle et réfrigérateur. Pn.G. Service. Tél.: 233-2343.

17531-104
Ensemble laveuse-sècheuse McClary Easy, modèle 450, blanche en bon ordre. Tél.: (514) 564-5543 après 6 heures.

17629-104
Déshumidificateur Electrohme, capacité 11 pintes, 1 an d'usage, très propre. Tél.: 225-4645 après 5 h.

17643-104
Cuisinière électrique blanc, 26 po toilette et bain 4 1/2 pi blancs, 2 vitrines de 4 pi thermos, le tout en très bon ordre. Tél.: 224-7762.

17724-104
Poêle Bélanger, frigidaire très propre et en bonne condition, set de bouddoir (2 lampes et table). Tél.: 783-6723.

16179-104
Aspirateurs usagés \$25.00, Electrolux avec balai électrique \$135.00, machine à coudre Singer Zig Zag \$75.00. Tél.: 373-3001.

17533-104
Aubaine! Aspirateur Electrolux usagé avec balai électrique. Tél.: 263-2423 après 6 h.

17787-104
Laveuse de marque Inglis, 2 ans d'usage, en parfaite condition, garantie 30 jours, couleur or. Tél.: 226-3343.

17789-104
Poêle 30 pouces, évier de cuisine blanc, robinets, lavabo de chambre de bain, réservoir, toilette, hotte de poêle, bon prix, St-Zéphirin. Tél.: (514) 564-2213.

Mobilier 105

17521-105
Ameublement au complet ayant servi comme démonstrateur, vendu à prix réduit. Tél.: 293-2161 chez J.A. Boucher Meubles, Nicolet.

17755-105
Ameublement de salon, style colonial, fauteuil, 2 chaises, 1 table de centre, 1 petit buffet de coin aussi poêle électrique. Tél.: (514) 783-6711 après 3 1/2 hrs p.m.

Equipement agricole 106

17501-106
Chevrolet 1967, 1 tonne à roues double avec boîte pour transport d'animaux, pour intéressés seulement. Tél.: 289-2296 après 7 hrs, 289-2085.

17752-106
Charrue 508 White, 4 versoirs, semi-portée, déclencheurs automatiques, 20 pouces, roues ondulées et à ressorts. S'adresser à tél.: 263-2750.

17771-106
A VENDRE!

ATTENTION, ATTENTION! Aubaine exceptionnelle, épanneur M.F., 140 minots, \$500.00, aussi semoir combiné Inter, 11 disques, \$300.00. S'adresser à Normand Demers, 44 St-François-Xavier, Ste-Cécile. Tél.: 263-2603.

17618-106
Herses à roulettes Pittsburg 32 disques, 1 Ford 36 disques semi-porté, 1 M.F. 36 disques 520, roues doubles, 1 Case 40, 1 charrue 2 et 3 raies, 1 pépère Arps 730, 3 pts, niveleuse 6 pi, boîte à grains avec vis de déchargement, laveuse à pression Electro Magic modèle 2560 peut laver à l'eau chaude, vapeur, eau froide, chaînes à anneaux, différentes grandeurs, roues doubles pour tracteur, diff. grandeurs, boîte de camion 1 tonne, 10 pi de long, presque neuve de marque Kébec Boite. Tél.: (514) 784-2486.

Vêtements 108

17569-108
Ensemble de baptême blanc, tricoté à la main, points de fantaisie, comprenant robe, châle, bonnet et chaussons. Tél.: (819) 292-2617.

17728-108
Robe de mariée d'été avec chapeau portée 1 fois, nettoyage, gr. 11-12 ans. Tél.: 233-2207.

Divers 109

17504-109
Surplus d'inventaire, lot de caméras 35 mm et projecteur et cinés 20% à 50% de rabais, garantie de 1 an. Photo Heneault Inc., 476 Lindsay, Drummondville. Tél.: 478-2331.

17488-109
Cages à lapin de compagnie à vendre. Tél.: (514) 783-6576.

17422-109
En spécial: tôles de toutes les sortes à couvertures et lambri, émaillée toutes couleurs, galvanisées, aluminium en rouleau, en feuille etc. Tél.: (819) 221-5429.

17536-109
Liquidation à 50% d'escompte sur armoires de cuisine en chêne et merisier massif. Vanité et lavabos prémoulés, 8765 Boul. Des Forges, Trois-Rivières. Tél.: 373-5218 soir 376-2826.

17612-109
1500 piquets de cèdre, cages à truies et 1 gramophone antique. Tél.: 203-2584.

11337-109
Avez-vous besoin de pièces d'automobile? D'un moteur 283,350,302 ou d'une autre sorte, d'une transmission ou d'une pièce de carrosserie, de pneus? Le tout à très bas prix. Adressez-vous à St-Célestin Auto Parts, Rang Val Léro, St-Célestin, remorquage 24 heures par jour. Tél.: 229-3536.

ENCAN

Il y aura vente par encan chez
Gaston Boudreault
rue Vincent, à St-Léonard d'Aston
le 28 mars 1981, (endroit chauffé)

Samedi à 1 heure de l'après-midi, 5000 verges de draperie, draps de coton, tapis, aussi tricolettes et beaucoup d'autres articles trop longs à énumérer.

ENCANTEUR

Pour achat et vente de troupeaux laitier, animaux à boeuf, roulant, ménage, maison de campagne, ou tout genre de vente par encan. Merci de votre encouragement. Informations:

H.J. COLBERT
Encanteur licencié
9125 Ave Des Ormes
Ste-Gertrude, Co. Nicolet
Tél.: (819) 297-2420

17568-109
Banc de scie à vendre 10" marque Rockwell, moteur 1 1/2 H.P. ferme inclus, prix à discuter. Tél.: 294-9705 après 6 h.

17542-109
3000 balles de foin à vendre à St-Léonard d'Aston. Ferme Normand Belcourt. Tél.: 353-2559 le soir, 399-2769 le jour.

17685-109
Table de pique-nique robuste à partir de \$30.00 aussi meubles de parterre balançoire sur roulement à billes. Tél.: 399-2899.

17686-109
Carosse bleu marin de marque Gendron faisant carosse pousse-pousse et lit d'auto, en bon état aussi une poussette parapluie pour inf. Tél.: 393-5223.

17657-109
Génératrice 110 volts, 3,500 watts, combinée avec soudeuse Lincoln 130 ampères, aussi garderais enfants du lundi au vendredi. Tél.: 229-3541.

17693-109
BEAU FOIN A VENDRE
Tél.: 783-6645 (Baieville) appelez aux heures des repas ou après 5 h p.m.

17676-109
Couchette, bureau, carosse, traîneau, petite chaise, bain, marchette, chaise haute, \$200.00 en bonne condition aussi poêle foyer Franklin en bonne condition, \$80.00. Tél.: 568-3596.

17677-109
Attention: Vous avez besoin de beaux piquets de 6' et 7' affilés? 5,000 piquets et plus. Tél.: (514) 564-2696 après 5 heures.

17698-109
Orgue Kimball swinger 400, 2 claviers pédaliers, comme neufs, aussi horloge Grand-Père avec sonnerie et lyre aussi traileur 4 X 8. Tél.: 783-6735.

17780-109
Groupement forestier de Mansseau Inc., piquets et poteaux de cèdre à vendre, différents diamètres et longueurs, Lamieux. Tél.: 283-2594, 356-2153.

17754-109
Foin à vendre à Nicolet. Tél.: (819) 293-5381.

17762-109
3000 balles de foin de bonne qualité à Parisville. Tél.: (819) 292-2936 (après 6h30 p.m.)

17766-109
Ciné-caméra Super 8 mm avec projecteur écran, lumière, valise, en parfaite condition 4 roues Mag. Tél.: 293-2670 entre 17 et 19 heures.

17668-109
4 pneus G 60-14, G 70-14 neufs, \$300.00. Tél.: 293-6516.

17741-109
Bar capitonné en cuir noir aussi banc de scie 24 pouces. Tél.: 293-6211 après 6 heures.

17792-109
Foin et paille de très belle qualité à vendre. S'adresser à St-Léonard. Tél.: 399-2809.

17743-109
Fournaise à l'huile centrale avec brûleur, 98,000 B.T.V., réservoir 200 gallons, aussi fournaise à charbon, prix à discuter. Tél.: 293-4043.

17744-109
Table à langer avec bain incorporé \$45.00, siège d'auto pour enfant \$30.00, porte-bébé au dos fait d'écorces artisanales \$5.00, siège pour bébé \$2.00, centre d'activité Fisher-Price \$3.00, bouteille Playtex \$2.00, petit pot fait en forme de chaise \$2.00, robes pour fillette de 1 à 2 ans. Tél.: 224-7594.

17795-109
500 pi de planchers d'ornes et 500 pieds de madriers séchés au four. Aussi ferails planage de bois. Tél.: 336-5334.

17646-109
Foin à vendre à Ste-Perpétue. Tél.: 393-5542.

17803-109
LINGERIE F. TROTTIER
277 LAMARCHE
A NICOLET

L'endroit où vous trouverez un beau choix de tissus au mètre ainsi que coupons variés et accessoires de couture. Ouvert les mardis, mercredis, jeudis, vendredis de 9h30 a.m. à 9 h p.m. Samedi de 9h30 à midi. Fermé le lundi.

17807-109
OUTILLAGE (IMPORTATION)
Meuleuse d'étable 6" 1/2 H.P. \$84.00, perceuse d'étable 1/2" capacité, \$195.00, jeux de douilles 3/4" Drive 3/4" à 2". Tél.: (819) 478-8346.

17810-109
Galerie en fer forgé 5 X 8, toit en fibre de verre \$300.00. S'adresser à Bon Conseil. Tél.: 336-3412.

Animaux 110

17408-110
Mâle adulte Terre-Neuve, 10 mois, enregistré avec papiers, lignée de champion \$300.00. Tél.: 293-6251, 293-4551.

16699-110
ATTENTION! LE CHENIL DRUMMOND EST A VENDRE

Terrain, bâtisse, maison, équipement. Très bien situé. Bon chiffre d'affaires. Je vends cause de santé. Très beaux chiens d'élevage dans différentes races, spécial caniches poméraniens, Colley, Danois, Chihuahua, Samoyède, Boxers, Berger Allemand. Nous faisons dressage, pension et entretien s'adressez au 2470 St-Pierre, Drummondville. Tél.: 1-819-478-5388.

17579-110
Oisons, canetons, cailles, faisans, pintades, dindes, poussins pour la chair ou la ponte, bendy. Liste de prix sur demande. Commandez tôt ou réservez. Couvoir Châtillon, 101 Châtillon, La Visitation, JOG 1CO, Claude Moulin, prop. Tél.: (514) 564-2318.

17889-110
Petite chèvre et agneau aussi chèvres laitières, 283 rg 10, St-Sylvere. Tél.: (819) 285-2751.

17694-110
Vaches laitières à vendre devant vèler le 20 mars aussi poney à vendre. Tél.: 289-2005.

17811-110
Chiots Enr. Boxer, Schnauzer miniature Collie, Samoyède et autres aussi pension, accouplement, toilette, Chenil Des Voltigeurs. Tél.: (819) 478-0676.

17785-110
Vaches à lait, taureaux de 1 1/2 an et foin. Marcel Nault, 213 Principale, Ste-Cécile de Lévrard. Tél.: (819) 263-2507.

17784-110
Vaches à lait, pures-sang, enregistrées, contrôlées au R.O.P., vèlant fin de mars et avril. Tél.: (819) 263-2247.

Trust Royal



Bertrand Provencher
Bur.: 379-4322
Ré.: 293-4290
Télé-page: 379-3214
CODE 638

NICOLET

Bungalow pierre et brique, 6 1/2 pièces, sous-sol fini, abri d'auto, remise, terrain paysager 90 X 100, balance hypothèque S.C.H.L. à 6 1/4%. Bertrand Provencher: 293-4290.

BATISSE A REVENUS

Rive-Sud, cinéma 375 places, écran neuve, projection automatique, section fumeur, logement 5 1/2 pièces, libre à l'acheteur. Bertrand Provencher: 293-4290.

MAISON 15 PIECES

Pourrait être transformée, sans trop de frais en foyer d'accueil, située dans un village de campagne, environ 20 milles de Trois-Rivières, Rive Sud. Bertrand Provencher: 293-4290.

MAGNIFIQUE DOMAINE

Près Marina de Nicolet, bungalow 6 1/2 pièces, sous-sol fini, foyer, abri d'auto, terrain 150 X 300 avec lac artificiel, app. 70 X 125, vue sur lac St-Pierre. Bertrand Provencher: 293-4290.

840, des Récollets Trois-Rivières

smaur
SOCIÉTÉ MUTUELLE D'ASSURANCE CONTRE L'INCENDIE DE LA VALLÉE DU RICHELIEU
AVIS
Assemblée générale
Prenez avis qu'il y aura assemblée générale annuelle des membres de la Société Mutuelle contre l'incendie de la Vallée du Richelieu, le 25 mars 1981, à 13:30 hres (1 1/2 h p.m.) à l'endroit suivant: Motel Quatre-Saisons, Notre-Dame du Bon Conseil, sortie 191, route Transcanadienne aux fins suivantes:
— recevoir le rapport annuel des administrateurs au 31 décembre 80.
— procéder à l'élection d'administrateurs;
— nommer le vérificateur;
— ratifier les actes des administrateurs;
— Prendre toutes autres décisions de la compétence de l'assemblée.
Louis—Pierre Roux, secrétaire
Saint-Pierre les Becquets, ce 9 mars 1981

Déplacement de maisons

CONSULTEZ
MARCOTTE & PELLERIN

ST-LEONARD D'ASTON 399-2334

Représentant: RENE MARCOTTE

17751-110
Choix de pouliches, puresang. Quarter Horse, Appaloosa, poulain 1/2 arabe, pouliches croisées, juments poulainières de selles, R. Poliquin. Tél.: 336-3130.

17789-110
Étalon Quarter Horse Enr. disponible pour saillie à St-Wenceslas, couleur Palomino. Tél.: 225-4576.

17757-110
Chiots Malamuth d'Alaska, purs-sang, enregistrés, lignée de Champion. Tél.: 789-2435 ou 789-5786.

17683-110
Prendrais taure de 1 an en pacage. Tél.: 289-5417.

Maisons 201

17740-201
Maison à louer: 4 1/2 pièces à St-Léonard sur la route-155, chauffage central libre le 1er avril, grand terrain commercial si désiré. Tél.: 399-2809.

17594-201
Maison à louer au Port St-François pour la période estivale, libre à partir du 1er avril au 31 août. Tél.: 289-2685.

17798-201
Maison à louer à Ste-Monique, chauffage à l'huile, libre le 1er avril, \$180.00. Tél.: 289-2531.

A VENDRE

Bon troupeau de vaches laitières Holstein provenant d'un troupeau amélioré prise de sang contre la brucellose: négatif. Clément Poisson achat de vente de vaches laitières St-Pierre les Becquets Cité Nicolet. Tél.: (819) 263-2837.

M.G. REMBOURRAGE ENR.

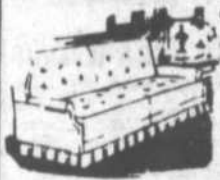

TEL.: 289-2823
8260
GRAND ST-ESPRIT
STE-MONIQUE

RAJEUNISSEZ VOS MEUBLES

17551-201
Manseau: maison usinée, construction 2 ans, 25 X 32 sur grand terrain de 250 X 360 environ; 4 1/2 pièces plus 2 chambres au sous-sol, prix \$32,000.00 si intéressé. Tél.: (819) 356-2101 (819) 356-2195.

17759-201
A louer maison au Lac Rose à Ste-Marie de Blandford, 5 1/2 pièces, sous-sol, \$185.00/mois. Tél.: 283-2106, 283-2021.

17747-201
A louer maison de campagne aussi à vendre coupe de bois de chauffage, bouleau et plaine \$4.00 la corde aussi bois de 4 pieds \$25.00. Tél.: 334-2401.

17779-201
A louer, maison au village de Manseau, \$165.00/mois aussi 2 logements 4 appartements libre immédiatement. Tél.: 356-2201 après 4 h p.m.

Logements 202

16530-202
3 logements à louer: 1 de 5 1/2 pièces, 1 de 4 1/2 pièces et 1 de 3 1/2 pièces, libres immédiatement, situés à Ste-Eulalie, coin Des Érables et Des Bouleaux. S'adresser au 602 Des Bouleaux. Tél.: (819) 225-4222 demander Mme Suzanne Rouleau.

16616-202
A Gentilly, logements 3 1/2, 4 1/2 et 5 1/2 meublés ou non, disponibles immédiatement. Mme ou M. Roland Roy, 1875 Des Hironnelles, Gentilly. Tél.: 298-2094.

11341-202
2 1/2 pièces, meublé, chauffé, éclairé, rue Malouin. Tél.: 293-5996.

17384-202
A louer appartements Mareil, 380 rue Dauth à St-Léonard d'Aston, 2 1/2 pièces, 3 pièces modernes, chauffées, meublées, louées à la semaine, service laveuse-sècheuse, ouvert au public. Tél.: (819) 399-2475.

17272-202
3 1/2 non meublés et 2 1/2 meublés à louer, situés à Manseau. Tél.: 298-2031.

17585-202
Ste-Angèle de Laval, à louer 2 1/2 pièces, 'auffé, éclairé, tapis. Tél.: 2-5572.

17851-202
St-Léonard, chambre à louer dans un sous-sol à 10 minutes du village, entrée privée, service laveuse-sècheuse \$25.00/sem au 14 rue Caya. Tél.: 399-2394.

17756-202
Loyer 5 1/2 pièces à louer pour le 1er juillet 81. Tél.: 293-4890.

17702-202
Grand 2 1/2 meublé, chauffé, éclairé, libre le 1er avril 81, situé sur la rue Châtillon. Tél.: 293-6691.

17710-202
2 logements à louer au Grand St-Esprit, 4 1/2 libre immédiatement, situé au 5312 Grand St-Esprit et l'autre 3 pièces libre le 1er mai, situé au 5316 Grand St-Esprit. Tél.: 289-2594 le soir seulement.

17731-202
Loyer à louer à Nicolet, centre-ville grand 4 1/2, chauffé, 2e étage, libre le 1er juillet 1981. Tél.: 293-4623 le jour, 293-2791 le soir.

17808-202
A louer 2 1/2 meublé, éclairé, chauffé, libre immédiatement au 311 Mgr Courchesne à Nicolet, préférence: fille. Tél.: 293-5426.

17784-202
Garçonniers 2 1/2 meublés, chauffés, éclairés, tapis mur à mur, stationnement pour auto, libre le 1er avril 81. Tél.: 293-5002.

17797-202
Logement 3 1/2, chauffé, meublé, éclairé, stationnement, rue Châtillon, Nicolet. Tél.: 293-2372.

Divers 203

17701-203
Local commercial au rez de chaussée au centre-ville Place 21 Mars à Nicolet, s'inf. à

Jacques le jour. Tél.: 293-4222 ou 373-0375 après 6 h p.m.

À acheter 301

Achetez morceaux d'or, bagues et chaînes cassées, vieilles dents en or. Réal Garneau photographe, 211 St-Damase, Drummondville. Ventes et réparations de bijoux en or, soudures faites sur place. Ouverture 10h30 à 5h30 jeudi et vendredi jusqu'à 9h00 p.m., toujours fermé le lundi.

17805-301
Attention, achetez auto, camion pour ferraille, rebus de métal, fer, batterie, radiateur, etc. Tél.: 233-2175.

17745-301
Achetez terre à bois petite ou moyenne dans Gentilly ou les environs. Tél.: 298-3480.

Offre de services 302

17430-302
CHUTE DE CHEVEUX
Le shampooing traitant et désinfectant, sert de nourriture pour équilibrer le cheveu et en créant un duvet, la repousse continue de progresser, tout comme l'alimentation saine, l'aliment miracle procure la force et la santé: consultation gratuite. Communiquer au Salon Clément, 310 rue Principale, Notre-Dame du Bon Conseil. Tél.: 336-2667.

17589-302
COUVREUR DENIS LAPLANTE
Spécialités: bardeaux d'asphalte réparation, recouvrement neut, estimation gratuite 12 Belmont, Arthabaska. Tél.: (819) 357-9853.

17192-302
Rapports d'impôts, particuliers, petites entreprises, revenus de loyers, crédits d'impôts etc., 285 Grand St-Esprit, Nicolet. Tél.: 293-5701.

17315-302
"IMPOT"
Personne diplômée pouvant remplir votre déclaration d'impôt sur le revenu. Ne tardez pas. Tél.: 293-2245.

17133-302
Pour vos carnivals et festivals, imprimons macarons (tag-day) t-shirt, banderoles, sac de plastique, auto-collant, écoussons, allumettes, porte-souvenirs, stylos, enseignes de camions et lettrage de panneaux de toutes les grandeurs. Publicité du Cap, 308 Boul. Ste-Madeleine. Tél.: 373-3606.

11334-302
Déménagement, courte et longue distance, service garanti, tél.: (819) 289-2079.

17630-302
Couple consciencieux offre leurs services, pour grand ménage, peinture, en plus, petite réparation générale, 6 jours par semaine. Tél.: 353-2746.

17673-302
Offre mes services pour nettoyage de cheminée. Tél.: 293-2341, 293-2564.

17681-302
J'ai une solution; vous avez des problèmes d'hémorroïdes. Remèdes efficaces et garantie, 10 onces pour \$11.00. Par mandat-poste seulement. Pour rens. 842-1327. Ecrire à J.C. Tremblay C.P. 181, Val St-Michel, Cité Portneuf GOA 4T0, Québec.

17775-302
Réparation de fers à vapeur commercial, colleuse à cellophane, chargeurs de batterie, système électronique divers, équipement de laboratoire, four à email et céramique, vente et service. Nous fournissons et fabriquons toutes les sortes d'instrument de mesure électrique ou électronique tels que Clamp-on-meters-multimètres, ohmètres, voltmètres, ampèremètres, service autorisé, amprobe, Kyoritsu Tenco West, R.M. Instrument, 667 Bonaventure, T.R., tél.: 379-8937.

17456-302
Garderais enfants du lundi au vendredi chez-moi. Tél.: 293-6578.

17821-302
Garderais enfants chez-moi à l'heure, à la journée ou à la semaine du lundi au vendredi. Tél.: 293-5365.

17800-302
Offre mes services pour faire du travail de dactylo à la maison. Tél.: (819) 298-3350.

Emplois 303

17572-303
Travail à temps partiel à la maison avec votre conjoint. Pour rendez-vous. Tél.: 367-2784 entre 5 et 6 1/2 h.

17733-303
Fille demandée pour travail au Restaurant Le Petit Duc. Tél.: 293-2195.

17586-303
Opératrice avec expérience sur machines à coudre industrielles demandées. Tél.: 353-2203 de 8 h à 5 h.

17804-303
Recherche personne pour m'aider à l'entretien de la maison et prendre soins de 2 enfants pour la semaine. Cause: grossesse, Ste-Gertrude. Tél.: 297-2912.

17813-303
Gardiennne demandée à temps partiel 5 jours par semaine, travail le matin après-midi libre, devra se voyager au centre-ville. Tél.: 293-5186.

Autres 304

17684-304
Prévisions pour 12 mois \$10.00 et carte du ciel \$20.00, par mandat-poste seulement plus timbre et enveloppe-retour. Date de naissance, heure, lieu, poser 8 questions. Ecrire à Ga. Bédard, 1187 av. Colbert apt. 2 Ste-Foy, Québec 10, G1Y 3Z2.

12289-304
Salon du Recouvrement: matériel et cuirette pour meubles, gros et détail, prix du manufacturier. Bernard Rose, 87, 11e Avenue, Drummondville. Tél.: (819) 477-7951.

11336-304
Carol Projean, technicien et accordeur de pianos, diplômé de l'Institut du Gouvernement, membre de la Fraternité, C.P. 11, Pointe du Lac, 1670, Chemin Ste-Marguerite. Tél.: 377-3060.

17066-304
Bélanger Service St-Zéphirin, réparation, poêle, laveuse, sècheuse, pompe à eau de toutes marques, rte 255, St-Zéphirin, Jacques Bélanger, prop. Tél.: (514) 564-2707.

17809-304
Remerciements au St-Esprit pour faveur obtenue avec promesse de faire publier. N.G.

17099-304
Agence du Bonheur Enr. Envoyer \$5.00 pour 1 nom et \$9.00 pour 2 noms. Ecrire à Janyne Bergeron, C.P. 481, Daveluyville, GOZ 1C0. Tél.: 367-2533, 6 hres et 10 hres le soir.

17806-304
Remerciements au St-Esprit pour faveur obtenue. P.B.

17746-304
Remerciements au St-Esprit pour faveur obtenue. G.P. L.P.

PRIX DU GROS
HUILE ET PNEUS
Payez et apportez

Goodyear

HUILE A MOTEUR DIESEL ET GASOLINE
ERRATUM
nouveaux prix en vigueur le 15 mars 81

PNEUS DE FERME

14.9/24 - 6 plis -	202.40
13.6/28 - 4 plis -	197.60
14.9/28 - 6 plis -	239.20
16.9/30 - 6 plis -	244.80
18.4/30 - 6 plis -	300.00
18.4/34 - 6 plis -	303.75
18.4/38 - 6 plis -	369.75

Série HP c3
205 litres (45 g) 222.50
Huile hydraulique
205 litres (45 g) 176.25
20 litres (4.4 g) 20.90
Huile à engrenage
80W90, 20 litres (4.4) 29.95

SPECIAL
Pneus radiaux \$200.
6 plis, 14.9/28

Les prix peuvent changer sans préavis

HP CELESTIN INC
HUILE PNEUS
1260 Route 155 St-Célestin, Qué. J0C 1G0
Appelez sans frais de Trois-Rivières
JOUR: 229-3615 SOIR: 229-3559

Voyages en groupe
Hiver - printemps - été 81
avec *Thérèse Bellefeuille*

miami BEACH

comprenant: avion, transferts, 2 sem. occ. double, taxes et fr. de service, chaise longue. Services d'un guide.

Hôtel Delano	15 jours	
mars 29		\$670.
avril 5		
avril 12		\$525.
1 semaine		

PAQUES A NEW-YORK EN AUTOCAR
Départ de Trois-Rivières Du 17 au 20 avril \$145. occ. dou.

QUEST CANADIEN	AVION ET AUTOCAR	
Du 29 juin au 12 juillet	Vol nollprix	\$327.
Du 26 juillet au 8 août	Hôtels + circuit	\$770.
	Total occ. double	\$1097.
QUEST AMERICAIN	AVION ET AUTOCAR	
Du 27 juin au 11 juillet	Vol Nollprix	\$451.
Du 15 au 29 août	Hôtels + circuits	\$998.
	Total occ. double	\$1450.

* BONI
Tirage d'un voyage à Acapulco
L'hiver suivant avec l'achat d'un voyage cet hiver
Dé détenteur d'un permis du Québec

Pour recevoir dépliant, écrire ou téléphonez à:

AGENCE DE VOYAGES THERESE BELLEFEUILLE
1480, Marie-Victorin, C.P. 156, Deschailons, P.Q. G0S 1G0
(819) 292-3131 (bureau), 292-2450 (résidence)

LES VRAIS PROFESSIONNELS DU CHAUFFAGE AU BOIS!

BOX LE SIEUR

de F.X. DROLET
POUR CHAUFFER
1500 pi. ca.
SUPER SPECIAL \$259⁹⁵

WoodCrafts
PRIX REGULIER
\$499
SPECIAL \$299

Tempé limité
QUANTITÉ LIMITÉE

centre du foyer
Tél.: 375-5622

1060, rue Thibaut-Nord, Cap-de-la-Madeleine.

EMPLOI

CARRIERES ET PROFESSIONS

AIDE FAMILIALE

Lieu de travail:
Pointe-au-Pic dans maison privée
Durée de l'emploi: permanent
Description de l'emploi:
Faire le ménage et préparer les repas. Garder 2 enfants, avoir la garde de la maison.
Exigences:
Détenir un permis de conduire, être âgé de 30 ans et plus.
Conditions:
De 8:00 hres a.m. à 6:00 hres p.m. du lundi au samedi inclusivement. Etre disponible quelques dimanches également (à la demande de l'employeur).
Salaires:
122,00 dollars net par semaine pour 53 heures d'ouvrage et 4,32/hres payées pour les heures supplémentaires après les 53 hrs régulières.
Si intéressée, tél.: (819) 294-2516.

AGENT DE VOYAGE

Lieu de travail:
Victoriaville
Description de l'emploi:
S'informer des désirs du client, lui expliquer les possibilités s'y rattachant: Itinéraires, réservations de chambres etc...
Exigences spécifiques:
Avoir au moins 2 ans d'expérience à titre d'agent de voyage.
Durée de l'emploi:
PERMANENT
35 à 40 heures par semaine
Salaires:
Salaire de base plus commission.
Date de début de l'emploi:
Le plus tôt possible ou avril.
Pour plus de renseignements: (819) 294-2516.

CLSC LOTBINIERE-OUEST

Postes d'infirmiers(ières)
clinique et soins à domicile
Liste de remplacement

Exigences:

- détenir un certificat de l'O.I.I.Q.;
- avoir de la facilité et de l'intérêt à travailler en équipe.

Salaires et conditions de travail:

Selon la convention collective en vigueur. Les personnes intéressées sont priées de faire parvenir leur curriculum vitae au complet avant le 31 mars 1981, à l'adresse suivante:

CLSC LOTBINIERE-OUEST

Fortierville
Comté Lotbinière (Québec)
G0S 1J0

INFIRMIER (E)

Nous sommes à la recherche d'un (e) infirmier (ère) licencié (e) à temps partiel et sur rendez-vous, possédant une auto pour faire des évaluations paramédicales pour différentes compagnies d'assurance dans la région de Deschambault.
Pour de plus amples renseignements, veuillez communiquer avec M. Jean-Claude René au 514-527-1581.

INFIRMIER OU INFIRMIERE

Description de l'emploi:
Chef de service de l'urgence et des cliniques externes dans un hôpital de la région de Drummondville, coordonner, contrôler et planifier les activités relatives à l'administration (des soins aux bénéficiaires de son service).
Exigences spécifiques:
Membre en règle de L.O.I.I.Q., posséder expérience clinique de 4 à 5 ans comme infirmier (ère) si possible expérience dans service d'urgence.
Durée de l'emploi:
Permanent
Salaires:
Classe salariale du M.A.S. 12
Autres conditions de travail:
Selon politique de l'établissement, le candidat ou candidate devra posséder une expérience de gestion si possible.
Date et début d'emploi:
Immédiatement
Les personnes intéressées peuvent communiquer à (819) 294-2516.

CONTREMAITRE EN REMBOURRAGE

Description de l'emploi:
Diriger 10 à 15 employés.
Exigences spécifiques:
Avoir une expérience minimale de 4 à 5 ans.
Durée de l'emploi:
Permanent
Salaires:
7,25 hres
Date et début d'emploi:
Le plus tôt possible.
Si vous avez les qualifications requises et que l'emploi vous intéresse, communiquez à (819) 294-2516.

Pour vous débarrasser de choses qui ne vous servent plus mais qui peuvent servir à d'autres...

Rapide...
Economique

Les annonces classées
du Courrier Sud

L'Hebdo, une formule efficace pour savoir ce qui se passe dans son milieu



Club Automobile
"DOMINION"
REPRESENTANT(ES)
DEMANDE(ES)

- Programme d'entraînement.
- Revenus \$300 à \$500 par semaine.

Communiquez avec:
SERGE LAVERDIERE
(819) 376-6215

Les oeufs canadiens coûtent moins cher

Les oeufs produits en Suisse coûtent une fois et demi plus cher que ceux du Canada. Une étude récente des statistiques fournies par la Commission internationale de l'Oeuf révèle en effet que les producteurs canadiens tiraient au début de l'année dernière 0.80\$ la douzaine comparativement à 1.99\$ pour le producteur suisse.

Cet écart est exceptionnel mais non le fait que les prix canadiens demeurent bien en dessous du cours mondial. Parmi les trente-quatre principaux pays producteurs d'oeufs, seuls les Etats-Unis et Israël déclaraient un prix payé aux aviculteurs inférieurs à celui qui prévalait alors au Canada, soit respectivement 0.75\$ et 0.74\$.

Voici quelques exemples: Japon (0.87\$), France (0.95\$), Belgique (0.99\$), Royaume Uni (1.05\$), Allemagne (1.16\$), Italie (1.31\$) et Finlande (1.47\$). Le Canada parvient à produire à 0.80\$ la douzaine, d'une part parce que les céréales y sont moins chères qu'ailleurs, sauf aux Etats-Unis, et aussi parce que ses producteurs demeurent parmi les plus efficaces du monde. D'autres études révèlent en effet que les producteurs canadiens sont parmi les rares au monde à encaisser un revenu raisonnable.

17441-304 POUR TOI SEUL SUITE

Nous t'invitons à ne pas négliger un moment de plus le salut de ton âme. "Aujourd'hui si vous entendez sa voix, n'endurcissez pas votre coeur" (Hébreux 3:7-8). Jésus s'est offert pour toi sur la croix du Calvaire car "lorsque nous étions encore des pécheurs, Christ est mort pour nous" (Romains 5:8). "C'est

une parole certaine et entièrement digne d'être reçue, que Jésus-Christ est venu dans le monde pour sauver les pécheurs" (1 Timothée 1:15). Dieu "veut que tous les hommes soient sauvés et parviennent à la connaissance de la vérité" (1 Timothée 2:4). Il a donné son fils unique pour toi. Accepte-le! Il a écrit sa Parole pour toi. Lis-la! Oui, c'est pour toi!

ENCAN D'ANTIQUITES ET MEUBLES

Au local des encans a commission de St-Germain de Grantham route 122 (face au Hameau), sortie 170, dimanche le 29 mars 1981 à 1 h.p.m.

Sera vendu: lit en cuivre, mobilier de salle à dîner 9 morceaux, mobilier de chambre complet, style Waterfall, vaisselier bombé à pattes de lion, belles armoires 6 pieds de haut dont une avec miroir biseauté, glacière décapée, vaisselier rolltop, berceau, causeuse, récamier, bureau à moustache en pin, chaises berceuses et droites antiques, radio, lampe à l'huile suspendue à glaçons, huiche à pain, bureaux décapés, tables variées, horloge, balance, montre en or, bol et pot à eau, girouette, coq d'église, cruches et pots en grès, cadres bombés, lampes à l'huile, vaisselle, poêle à bois de 31 po, coffre en pin et beaucoup d'autres meubles et antiquités non énumérés. Le local est chauffé et ouvert à partir de 11h30. C'est un encan à ne pas manquer. Rosaire Lacharité, encanteur licencié, village St-Nicéphore, Cté Drummond, tél.: 1-819-478-3122.

ENCAN

Samedi le 28 mars à 12:30 hres pour la succession de Mme Antonio Boisvert au 3215 des Milans à Gentilly, Cté Nicolet (2e rang) sera vendu: ménage de maison comprenant: 1 réfrigérateur, cuisinière électrique, télévision couleur, mobilier de salon en cuvette, mobilier de chambre, 2 bureaux et 1 table de nuit, mobilier de cuisine Colonial, laveuse ordinaire, lampes, beaucoup de vaisselle, lingerie, couvertures de lit, berceuses, chaise Miracle, chaises de toute sorte, poêle à bois, peinture (quelques gallons), etc... Ménage très propre, une foule d'articles trop longs à énumérer ici. Cantine sur les lieux.

Conditions: comptant.

Colbert & Frères Inc.

Gilbert Colbert

Encanteur licencié

Ste-Gertrude, Comté de Nicolet

Tél.: (819) 297-2711

ENCAN

Vendredi le 27 mars à 9h30 de l'avant-midi au magasin Textile Béllise de Louiseville, Cté Maskinongé. Le magasin est situé au 380 St-Jacques sera vendu: toute la marchandise en magasin comprenant: plusieurs milliers de tissus à la verge vendu par lots, boutons, fermetures éclair, etc..., coupons, fils, draperies (tissus) enfin tout ce qu'il peut y avoir dans un magasin de textiles. Sera aussi vendu: tout l'ameublement: classeur, comptoirs etc... 2 systèmes de chauffage à l'huile. La vente aura lieu à l'intérieur.

Attention: si la vente n'est pas terminée le vendredi soir elle se continuera dimanche le 29 mars à 1 heures p.m. Commerce en opération depuis 40 ans. Faut tout vendre.

Raison de la vente: expropriation.

Conditions: comptant.

Cantine sur les lieux.

Colbert & Frères Inc.

Gilbert Colbert

Encanteur licencié

Ste-Gertrude, Comté de Nicolet

Tél.: (819) 297-2711

ENCAN

Jeudi le 2 avril 1981 à 1:00 hres p.m. chez M. Gérard Lussier, 911-9e rang St-Dominique, Cté Johnson, P.Q.

Sera vendu: un troupeau de 95 truies, 20 truies avec porcelets les autres devant mettre bas en différents temps de l'année, 25 truies d'élevage, environ 400 porcelets, 1 génératrice de 15,000 watts, 1 souffeuse à neige avec cylindres neufs, 1 vis à grain sur roues 50 pieds neuve, 1 tracteur David Brown 990 diesel avec pelle avant double action sur le côté et le bucket, 1 tracteur David Brown 990 diesel avec cabine, 1 tracteur Ford diesel 2000, 1 semoir 15 disques avec clutch Int., 1 herse à roulettes, 14 X 14, modèle semi-portée, 1 cultivateur à 3 points Allied 12 pieds, 1 charrue 2 rales, 2 épandeurs d'engrais New Idea, 1 épandeur d'engrais chimique 3 points, 1 réservoir à gaz, 1 traileur d'auto, 1 presse à foin Massey Ferguson no 10, 1 faucheuse International, 1 balance, 1 semoir à blé d'inde 2 rang Int. comme neuf, 1 voiture à 8 roues, 1 voiture à 4 roues, 1 batteuse Int. no 203 avec nez à blé d'inde et avoine, 1 monte-balles 24 pieds avec moteur, 1 traileur à tracteur dompeuse, 1 charrue 3 rales Massey Ferguson, 1 râteau fileur acrobate, 1 arroseuse à grains 3 points, 1 herse à finir, 1 herse à ressorts, 1 niveleuse à tracteur, 1,000 balles de paille, grain dans le silo. Cause de l'encan: terre vendue.

Pour informations:

Marcel Lambert

encanteur licencié

Rte 239, St-Germain, Cté Drummond, P.Q.

819-395-4408

ENCAN

Pour Henri Paradis, rang St-Antoine, St-Elphège (Cté Yamaska), samedi le 28 mars 1981 à 12:00 hres précises.

Sera vendu un très gros roulant de ferme et tout l'équipement pour la culture du blé d'inde, 5 tracteurs diesel, moissonneuse-batteuse et camion remorque. Installation complète pour le séchage et entreposage du maïs-grain et toute la machinerie. Pour détails, consultez votre édition du 17 mars.

Daniel Paul-Hus

encanteur bilingue

Tél.: 514-773-5680

635, rue Papineau, St-Hyacinthe, Qué.

De retour au bureau

par l'équipe
du



Yvon Baril, l'ancien gérant de la boutique "Place de la Mode" chez L.G. Vigneault à Drummondville, se lance en affaires. En effet, d'ici quelques semaines une nouvelle mercerie ouvrira ses portes sur la rue Hériot à Drummondville: la Mercerie Yvon Baril Inc. Bonne chance à Yvon dans son nouveau projet.

Réjean Belletête gagne

En effet, Réjean Belletête, policier à l'emploi de la ville de Nicolet, a été l'heureux gagnant du tirage de \$400., vendredi soir le 6

mars dernier aux Galeries Nicolet. Le centre d'achats fait tirer des montants à chaque vendredi soir et la présence est requise pour gagner.

Les Imbattables!

Les Imbattables! Oui, c'est le nom des marchands du centre-ville de Nicolet qui vous offrent, une fois par mois, la possibilité de vous procurer des articles à prix d'aubaine. Chacun des 13 marchands participants vous invitent donc à profiter de leurs spéciaux Imbattables,

cette semaine sous le thème "le printemps est arrivé". Consultez les pages du centre du Courrier Sud! L'Exposition Nautique 81, c'est une première dans la Mauricie. Guy Poirier, principal instigateur de cet événement qui regroupe plusieurs embarcations

(voiliers, bateaux à moteur, chaloupes, canots, kayacs, hors-bord, etc.) se tiendra au centre commercial Les Rivières, du 24 au 28 mars 1981. Plusieurs films seront visionnés et des conseils sur la sécurité nautique seront donnés. Bienvenue à tous!

Calex, enfin ouvert!

C'est maintenant fait on l'attendait depuis longtemps. Le Calex est enfin ouvert et on peut profiter d'un excellent service. Johanne et Jacqueline se feront un plaisir de vous servir. On sait que le Calex a été loué par Ti-Boss, Jacqueline et René, Paul et Johanne Blanchette.

Une réparation de bicyclettes ce n'est plus un problème à Gentilly. Le Pédaler peut effectuer cette réparation en très peu de temps en plus on vous offre des bicyclettes neuves ou usagées. L. Babin, se fera un plaisir de vous accueillir au 2600 des Galaxies à Gentilly.

Un super défilé de mode se tiendra à Gentilly le 24 mars. C'est une réalisation de la Boutique Galaxie et de la Boutique Taureau de Gentilly. Réservez vos billets immédiatement car ils s'envolent très rapidement.

REMERCIEMENTS

Les enfants d'Adelard Pellerin de St-Célestin remercient bien sincèrement tous les parents et amis qui leur ont témoigné des marques de sympathie lors du décès de:

M. Adélar Pellerin
survenu le 15 décembre 1980
à l'âge de 90 ans

soit par des offrandes de messes, bouquets spirituels, tributs floraux, affiliations, visite ou assistance aux funérailles ou dons pour la fondation des maladies du coeur.

Veuillez considérer ces remerciements comme personnels.



REMERCIEMENTS

M. Paul-Emile Côté de Nicolet ainsi que ses enfants remercient bien sincèrement tous les parents et amis qui leur ont témoigné des marques de sympathie lors du décès de:

Mme Suzanne Biron Côté
survenu le 8 janvier 1981
à l'âge de 85 ans

soit par des offrandes de messes, bouquets spirituels, tributs floraux, dons à la Société Canadienne du Cancer, visite ou assistance aux funérailles. Veuillez considérer ces remerciements comme personnels.



Monsieur Rock Morin

Nouveau président du bureau laitier du Canada

Le Bureau laitier du Canada, organisme de promotion des produits laitiers dont le financement est assuré par les producteurs de lait de différentes provinces, a élu un nouveau président pour l'année 1981.

Il s'agit de monsieur Rock Morin, représentant du Québec au Bureau laitier du Canada. Il agit comme directeur du Bureau depuis 1972 en plus d'être secrétaire de l'Office

des producteurs de lait du Québec.

Le nouveau président succède à monsieur Alex Bell, représentant de l'Ontario au Bureau Laitier. Notons qu'au total, le Bureau est dirigé par 16 directeurs dont 15 sont désignés par les comités provinciaux de promotion laitière, à raison d'un directeur par province membre, à l'exception du Québec et de l'Ontario qui comptent quatre membres.

ORIENTATIONS ET PRIORITES

Pour situer l'importance du Bureau Laitier, le nouveau président Morin rappelait au cours

d'une entrevue que cet organisme a administré en 1980 un budget de 12,1 millions \$ dont la majeure partie, soit 11,3 millions \$ fut consacrée au seul chapitre de la publicité.

"Les producteurs de lait, note Monsieur Morin, sont de plus en plus conscients de l'importance pour eux de s'impliquer directement dans le processus de mise en marché de leurs produits. En tant que gestionnaires des fonds des producteurs, nous devons de notre côté faire en sorte que le Bureau soit en mesure d'affronter et surtout de rivaliser efficacement avec la concurrence farouche que livrent les

fabriquants de produits non laitiers. Il s'agit-là d'un défi de taille auquel le Bureau Laitier du Canada entend s'attaquer sans relâche au cours des années 1980. "De toute manière, précise, Monsieur Morin, nous n'avons guère le choix: il en va de la survivance même des producteurs laitiers dans l'ensemble des provinces canadiennes. Notre produit est manifestement le meilleur mais il ne suffit pas de le penser, il nous faut le dire et le répéter sur tous les toits. C'est à ce prix, et à ce prix seulement, que nous réussirons à rallier une majorité de consommateurs conclut-il.

A PROPOS

Jeudi le 12 février dernier, avait lieu au C.H. Foyer de Nicolet une après-midi récréative organisée par les employés pour fêter la St-Valentin avec les pensionnaires. La photo nous montre Monsieur Pierre Blanchette après nous avoir joué au piano "Les fiancés du Lac de Côme". Vous ne trouvez pas qu'il a l'air bien fatigué?...

PROVINCE DE QUEBEC VILLE DE NICOLET

Aux contribuables de la susdite municipalité

Est par les présentes donné par le soussigné, secrétaire-trésorier de la susdite municipalité que: A sa séance du 16 mars 1981, le conseil de Ville de Nicolet a présenté un projet de règlement dans le but de fixer à 5 550,00 \$ la rémunération du maire pour l'année 1981 et à 1 850,00 \$ la rémunération de chacun des conseillers pour la même année. Ledit règlement mentionne également que les montants ci-haut mentionnés seront indexés à chacun des exercices suivants selon le mode déterminé par l'article 65.4 de la Loi des Cités et Villes.

Le présent règlement sera adopté à la séance du 4 mai 1981 à 20:00 heures trente à la salle municipale, 116 rue Evariste Lecomte, Nicolet. Donné à Nicolet ce 17ième jour du mois de mars 1981.

Frank Vallée,
Secrétaire-trésorier,
Ville de Nicolet.

SOCIÉTÉ DU PARC INDUSTRIEL DU CENTRE DU QUÉBEC

"DIVERS"

Des soumissions sont demandées par la Société du Parc Industriel du Centre du Québec pour la vente des articles suivants:

1. Environ 2000 livres de fil de cuivre en longueur approximative de 50 à 60 pieds.
2. 2500 à 3000 livres de fil d'aluminium en longueur approximative de 100 à 400 pieds et de diamètre 3/4", enrobé d'une enveloppe de plastique.
3. Un commutateur d'interrupteur CGE - type AK-2-75-4, 3000 ampères, 600 volts.
4. Un véhicule Jeep Cherokee, American Motors, 1972, série J2A144ON14314.

Les personnes intéressées pourront coter selon l'item de leur choix ou globalement en indiquant cependant, les prix unitaires appropriés, selon le cas, et déposer avec leur soumission respective un chèque visé à l'ordre de la Société du Parc Industriel du Centre du Québec couvrant la totalité de ladite cotation.

Les soumissions devront parvenir au bureau de la Société du Parc Industriel du Centre du Québec avant 15:00 h le 03 avril 1981 à l'attention de: Monsieur Rock Duval, gérant des Propriétés, 1000, 7ème rue, Parc Industriel Portuaire, Bécancour, GOX 1B0.

La Société du Parc Industriel du Centre du Québec ne s'engage à accepter ni la plus basse, ni la plus haute, ni aucune des soumissions présentées.

NOTE: Tous ces articles peuvent être examinés à l'adresse ci-haut mentionnée en communiquant avec Monsieur Rock Duval au numéro: (819) 294-6656.

Rock Duval
Gérant des Propriétés
Bécancour, le 18 mars 1981

CANADA PROVINCE DE QUEBEC VILLE DE NICOLET

AVIS PUBLIC ASSEMBLÉE PUBLIQUE DE CONSULTATION

Avis public est donné que le Conseil suite à l'adoption par une résolution portant le numéro 83-3-81 d'un projet de règlement lors de la séance régulière du 16 mars 1981, tiendra une assemblée publique de consultation le 4 mai 1981, à compter de 20 heures, à la salle des délibérations de l'Hôtel de Ville de Nicolet, 116 rue Evariste Lecomte.

Le règlement projeté amende le règlement numéro 404-78 concernant le zonage dans les limites de la Ville de Nicolet et a pour effet d'agrandir la zone "commerciale routier CC-1" en incluant le lot 365-151, cedit lot faisant actuellement partie de la zone CB-5 qui est commerciale.

Au cours de cette assemblée, le maire ou, en son absence, le maire suppléant ou un membre du conseil, expliquera le projet de règlement et les conséquences de son adoption et entendra les personnes et organismes qui désireront s'exprimer.

Le projet de règlement est disponible pour consultation au bureau de la municipalité.

Fait et donné à Nicolet,
ce 19ième jour de mars 1981.
Frank Vallée,
Secrétaire-trésorier,
Ville de Nicolet.

CANADA PROVINCE DE QUEBEC DISTRICT DE TROIS-RIVIERES NO: 400-05-000049-818

COUR SUPERIEURE

Présent: Daniel Kimpton,
Protonotaire

La Caisse Populaire de St-Wenceslas,
Partie demanderesse,
C. Réjean Champagne,
Partie défenderesse,

ORDONNANCE

Il est ordonné à la partie défenderesse de comparaître au greffe de cette Cour dans le délai de trente (30) jours à compter de la publication de la présente ordonnance dans le journal "Le Courrier Sud" de Nicolet.

La partie défenderesse est informée qu'une copie du bref et de la déclaration a été déposée au greffe de cette Cour à son intention.

Bureau du Protonotaire
Trois-Rivières
Le 13 mars 1981
Procureurs de la partie
demanderesse: Mes Fontaine, Côté & Ass.

LE MONDE DU SPORT

par JEAN BOUCHARD

CONNAISSEZ-VOUS LE HOCKEY

Qui fut le capitaine de l'équipe Olympique Américaine qui a remporté la médaille d'or des Jeux Olympique de Lac Placid au mois de février dernier. (Réponse plus loin)

SOIREE DISCO-RETRO

La formation des Go et Lents de Nicolet de la ligue Old Timer de Nicolet organise une soirée disco-rétro vendredi le 3 avril prochain. On fera la retrospective de la musique des années 60 avec Freddy Dorlet. Cette soirée aura lieu au Centre culturel de St-Grégoire. Le coût d'entrée sera alors de 3.00\$ par personne. Bienvenue à tous.

RAPIDOS MOLSON DAVELUYVILLE

Les Coqs ont remporté la première rencontre de la série finale dans la ligue de hockey Rapidos Molson de Daveluyville. Cette série 3 de 5 oppose le Esso aux Coqs. Donc des buts d'André Bergeron et Réal Ouellet ont donné un gain de 2-1 aux Coqs. Willy a marqué le but du Esso. Le compte était égal 1 à 1 après une période. Puis les coqs ont marqué le but de la victoire à 6 minutes et 14 secondes du deuxième engagement. Seulement 6 punitions mineurs ont été décernées aux équipes. Dominique Trudel pour les Coqs et Jacques Labbé pour le Esso ont très bien fait dans les buts.

ON L'A NOTRE TABLEAU

La ligue Bonne Entente Molson de Bécancour a enfin son tableau de résultats accroché dans le restaurant de l'aréna de Bécancour. On a reçu tous les numéros qui manquaient. Ainsi on peut maintenant voir clairement toutes les données au niveau du classement. Une très bonne initiative de la part de ce circuit.

BALLON VOLANT "LES BONS BUVEURS MOLSON"

Les Plugs du LDG passe en finale après avoir défait les Daltons en cinq parties. Les deux clubs ont donné le meilleur "show" de l'année. Les Poches du

Dornais & Dionne qui avaient vaincu les Daltons en quart de finale se sont fait laver par les Eponges qui avait le moral à 62% selon Jr René. La grande finale opposera les Plugs champion de l'année et Les Eponges du Monaco qui ont fini au troisième rang. Les sandwiches et le champagne sont au frais pour les Plugs, le défilé et tout le tra-la-la d'une équipe championne sera festoyé le soir même au Monaco. Les Eponges mangeront des "sundaes" et auront jusqu'au mois de septembre pour se remettre du balayage que feront les Plugs, face à cette équipe qui ne va nulle part. Selon le capitaine, Serge Grégoire, un meeting sera fait avant la partie ça ne servira à rien contre Les Plugs qui ont de trop bons joueurs et possèdent ce qu'il y a de mieux, l'esprit d'équipe, ce que Les Eponges n'ont pas et n'auront jamais probablement.

QUAND ON JOUE AU BALLON BALAI

Il y a eu du ballon balai pour tous lors du week-end dernier à l'aréna de Bécancour. En effet, il s'agissait du troisième tournoi provincial de ballon balai de Bécancour. Ce tournoi a remporté un grand succès. A noter que les rencontres ont été disputées sans arrêt du vendredi soir au dimanche soir. Donc il y a eu du ballon balai pendant plus de 48 heures d'affilées. Vendredi soir on a pu voir évoluer des équipes qui avaient de la difficulté à se tenir debout. Il semblerait qu'on aurait célébré la défaite avant que la joute se joue. On a bien rigolé...

FIN DE SAISON DE LA SNOUT

La saison de "snout" de la ligue de l'aréna Beaunoyer de St-Grégoire a pris fin jeudi dernier par la présentation de la finale des séries éliminatoires. Ainsi lors de cette rencontre, les champions de la saison régulière des deux divisions s'affrontaient. Ces équipes étaient le St-Célestin et la Brasserie Chatillon de Nicolet. Je ne peux malheureusement pas vous donner le résultat de cette rencontre en raison de l'heure de tombée des textes. Nous en reparlerons la semaine prochaine.

BALLON BALAI DE NICOLET-YAMASKA

La saison régulière de la ligue de ballon balai

Nicolet-Yamaska prend fin ce soir à l'aréna de Nicolet. Ainsi, la course au championnat de ce circuit connaîtra son dénouement ce soir, alors que la formation du Salon Unicoiffe affrontera celle du Radio Shack. Ces deux formations ont lutté féroce depuis le début de la campagne. L'Hôtel La Baie de Baieville est pour sa part assuré de la troisième position. Le St-François, le Mamma Mia de Nicolet et le Ste-Monique luttent pour la quatrième position.

DEUX GAINS EN TOURNOI POUR ST-CELESTIN

La formation des Dynamos de St-Célestin a remporté cette saison les honneurs de deux tournois provinciaux chez le Midget C. Ils ont tout d'abord remporté celui de Trois-Rivières-Ouest face au Daveluyville. Ils ont par la suite triomphé des North Stars de Hull 2 à 1 en finale du tournoi de Masson. Dany Lampron et André Houd ont marqué les buts de la formation de Jean McMahon. Deux de ces protégés soit le gardien Freddy Gourley et l'avant André Houd ont été médaillés en raison de leur performance. Donc encore une fois, félicitations aux Dynamos ainsi qu'à leur instructeur Jean McMahon.

LIGUE OLD TIMER NICOLET

La lutte dans la ligue Old Timer de Nicolet est toujours aussi corsée. Ainsi après 10 rencontres, c'est le A. Gaillardetz qui domine avec 16 points soit deux de plus que les Go et Lents qui se retrouvent au deuxième rang. Le Restaurant Ti-Boss est troisième avec 13 points et les Gais Lurons suivent avec 11 points. Le Baieville avec 4 points et le Carussel avec deux sont loin derrière. Chez les marqueurs Jean-Marc Lemay du A. Gaillardetz devance Joey Salvat des Gos et Lents par deux points. René Courchesne est troisième 4 points derrière le meneur.

PETANQUE A ST-CYRILLE

Samedi le 14 mars dernier plus de 152 pétanqueurs se sont inscrits au tournoi de pétanque au bouledrome de St-Cyrille. Une bourse de 100.00\$ gracieusement offerte par le Buffet Boisclair du propriétaire Robert Boisclair et du Herver Carpentier contracteur, St-Cyrille, était à l'enjeu en plus de la mise habituelle. Les gagnants ont été dans la classe championnat: Patrick Houle, Nicolet Cloutier et Jean-Eudes Joyal; dans la classe consolante: Paul Copino, Carmen Marcotte et Georges Bergeron; dans la classe reconciliante: André Henri, Sylvie Payette et Michel Janelle et dans la classe désolante: Camard Desrochers, Gisèle Janelle et Wilfrid Carrière.

DEBUT DU CAMP DES AIGLES

Le camp d'entraînement des Aigles Junior de Trois-Rivières débutera le 30 mars prochain à 6h30 à la polyvalente Ste-Ursule de Trois-Rivières. Plus de 37 invitations ont été envoyées aux joueurs de baseball de Trois-Rivières. Par contre cette année les joueurs du secteur de Bécancour, peuvent s'ils le désirent participer au camp d'entraînement afin si c'est possible de faire partie de l'équipe. Ainsi tous ceux qui désirent participer au camp d'entraînement n'ont qu'à communiquer avec Yvan Leclerc, tél. 374-8001. Ceci s'adresse aux joueurs de 19 à 22 ans.

A quand la revanche pour nous!

A l'attention spéciale de Messieurs Blanchette du Courier Sud de la part du Président de la ligue de hockey Old Timer de Ville de Bécancour: M. Maurice Blanchette (aucun lien de parenté).

Messieurs, suite à votre article paru dans le Courier Sud, nous venons vous lancer un défi! Amenez-vous chez nous avec une équipe non "boustée" et on vous garantit qu'une bonne équipe C de notre circuit peut vous battre!!!

Vous êtes peut-être tous les deux de bons gardiens de but mais vous êtes aussi deux bons vantards... On vous invite à vous installer tous les deux ensemble dans le but, si vous voulez et on vous promet que le disque réussira à passer, nous donnant la victoire sur vous.

Accepterez-vous notre invitation? Relèverez-vous le défi? On vous attend, on vous espère. En attendant, continuez à patiner... sur papier!

L'Hebdo, une formule efficace pour savoir ce qui se passe dans son milieu



L'HEBDO, LE JOURNAL LE PLUS PRES DE VOUS

da SERVICE DE LOCATION A LONG TERME

DESCHAILLONS AUTOS INC.

Deschailles, Cst LaSalle, Québec (riv nord) 292-2010
Jean-Hell Laquerre, prés.
Ligne directe de Trois-Rivières 379-3731

CONCESSIONNAIRE CHEVROLET - OLDSMOBILE

Taux de financement à 14.2% offert par G.M.A.C. pour un temps limité sur véhicules 1980-81 neufs ou démonstrateurs

SUITE DE LA PAGE 67

Pour que notre comté participe aux grands projets entrepris par l'EQUIPE LEVESQUE et en reçoive sa part...

 Parti Québécois Nicolet-Yamaska

... en PREMIER c'est BEAUMIER





Le baseball Senior à Gentilly ça s'en vient. Le bureau de direction du Namasak prépare la saison depuis déjà trois mois. De gauche à droite, Alain Magny, Normand Dumoulin, René Pellerin, gouverneur, Louis Beudet, Gisèle Malhot, secrétaire, Gilles Lauzière, gérant, Yvan Forest et André Beudet. Mario Poirier n'apparaît pas sur cette photo. (Photo Jean Bouchard).



Le camp d'entraînement du Namasak au baseball est présentement en cours. Ainsi on retrouvera ces joueurs au camp d'entraînement du Namasak. Nous pourrions reconnaître Jacques Auguer, François St-Onge, Léo Tourigny et Alain Poliquin.

En 1981,

votez gagnant

peu importe la date...
avec la CB 750 C de Honda



elle remplit toutes ses promesses

sportive, fiable,
haut rendement, économe
Plusieurs autres promesses non énumérées

CB 750 C



MOTO SPORT JUTRAS INC.

Jean-Claude Jutras, prés.
LA VISITATION, (514)-564-5432

**Le "BOSS" de l'EQUIPE LEVESQUE,
il n'est pas à OTTAWA... lui!
Un vote pour un QUEBEC FORT...**

 **Parti Québécois
Nicolet-Yamaska**

**... en PREMIER
c'est BEAUMIER**



FRIGON & FRÈRES
3651, BOUL. ROYAL
TROIS-RIVIÈRES
Tél.: 375-1611



Le stock-car Moi, j'aime ça

PAR DENIS DUCHAINE
DE C.J.T.R. 1140

Toute une saison, en perspective!

Avec l'arrivée des beaux jours, nous nous retrouvons pour parler de courses automobiles dans votre hebdomadaire préféré. Laissez-moi vous dire que le promoteur Jacques Lambert est à préparer toute une saison pour les amateurs de stock-cars sur terre. Luttus aux Autodromes de Trois-Rivières, St-Grégoire, Drummond et Sorel. D'abord, soulignons que pas moins de 58 programmes sont prévus de mai à septembre... Des améliorations des règlements de construction dont j'aurais le plaisir de vous reparler, permettrons aux amateurs d'assister encore une fois à une des plus grande compétition dans les 3 classes... L'ouverture de la saison est prévu pour le 10 mai à l'Autodrome de Trois-Rivières, St-Grégoire et la veille à Drummond. En ce qui concerne le circuit Sorelois de St-Robert, le signal du premier départ sera donné le 22 mai, un vendredi soir... Frank Hodge et Vince Quenneville, pour ne nommer que ceux-là, ont fait l'acquisition de nouveaux bolides dans la division modifiée... Pierre Caplette de Sorel, champion de fonds de points O'Keefe (récents modèles limités) effectuée le "grand saut" cette année dans la classe Late-Models avec un stock-car de toute première qualité... Marcel Hélie de Speed ans Sport de Trois-Rivières compétitionnera chez les Late-Models et son stock-car dont la construction se poursuit chez Raymond Paré Sports de St-Léonard d'Aston sera de toute beauté...

Le populaire Jacques Lalancette (48) aurait solutionné ses problèmes financiers et, il sera de retour en '81... Ceux qui aimeraient obtenir des informations sur la construction d'un stock-car n'ont qu'à communiquer avec le numéro 477-4550 à Drummondville et demandez Jacques Lambert... Dès cette première chronique, je lance un appel à toutes les associations, groupements, organisations de loisirs, équipes etc... qui désirent assister gratuitement à un programme de courses à l'Autodrome Trois-Rivières et de St-Grégoire de m'écrire à l'adresse suivante: Chronique de stock-cars, journal Courrier Sud, 3255, Route les 40, Nicolet...

La semaine prochaine, j'aurai l'occasion de vous entretenir davantage sur les règlements nouveaux régissant la construction des stock-cars pour la prochaine saison...

Denis Duchaine

AUTOMOBILES LAMBERT (1976) LTEE
VOITURES USAGÉES
1027, BOUL. ST-JOSEPH 477-4550
DRUMMONDVILLE

Ligue des Couche-Tard Molson de Daveluyville



Voici les duchesses de la ligue Couche-Tard Molson de Daveluyville. 1ère rangée: Carole Forest de St-Samuel, Lyne Bozin de St-Louis, Sylvie Beaudoin de Fréin Gary. 2e rangée: Dominique Boislard des As, Francine Vigneault de Ste-Eulalie et Maryse Deshaie de St-Sylvere. Le couronnement de la reine aura lieu au centre sportif de Daveluyville, le 2 mai. Il y aura remise des trophées.

Corbin
CB RADIO enr.

581, Ch. Ste-Marguerite
Pointe-du-Lac, 377-3504

Cobra

Guy Corbin

Le CB des années 80,
la base la plus perfectionnée sur le marché

2000 GTL

Compteur de fréquence digital à 6 chiffres,
mesure sur AM et SSB, transmission et
réception. Cadran LED avec réveille-matin,
récepteur SSB perfectionné,
récepteur AM perfectionné à double conversion
amplificateur de signal direct réduisant
l'inter-modulation et les interférences.

2000 GTL
Valeur: 919.95
Spécial
\$595.00



Sortie 170, Route 20
St-Germain, Comté Drummond
Tél.: 819-395-4005

EXPO-CAMPING

A DEUX PAS DE LA ROUTE 20
Suivez le chemin ensoleillé
des économies

OUVERTURE	1- APALACHE 27' - 1980	1- HOLIDAY 17' - 1980	2- BONAIR 1000 - 1980	2- CAMPEURS GITAN 1980
Lundi 9h à 18h	1- APALACHE 21' - 1980	2- HOLIDAY .16' - 1980	BONAIR 1100 - 1980	1- APALACHE 24' 1980
Mardi 9h à 18h				
Mercredi 9h à 18h	1- HOLIDAY 19' - 1980	3- BONAIR 700 - 1980	1- BONAIR 1200 - 1980	+ NOMBRE USAGES
Jeudi 9h à 21h				
Vendredi 9h à 16h	ET NOS MODELES 1981 SONT ARRIVES			
Samedi 9h à 16h	INVENTAIRE COMPLET DE PIECES POUR TOUTES LES MARQUES			
Dimanche 12h à 16h				

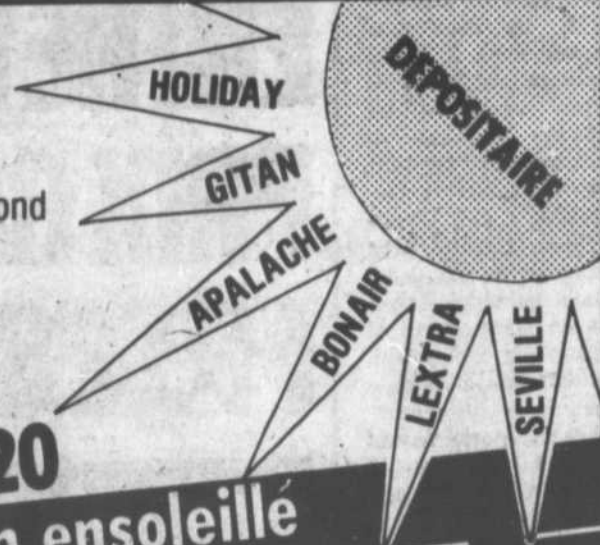

**C'est avec l'EQUIPE LEVESQUE
que le QUEBEC est FORT.**



**Parti Québécois
Nicolet-Yamaska**

**... en PREMIER
c'est BEAUMIER**



Annonce retenue et payée par Paul Duguay, 3305 Parenteau, Nicolet, agent officiel de Yves Beaumier.

Les Acadiens écrasent le Fé-Lain

par Jean Bouchard

La formation de la classe B de la ligue Bonne Entente Molson de Bécancour, les Acadiens ont causé une forte surprise en bafouant les meneurs au classement le Construction Fé-Lain par la marque de 9-2. Roland Millette a été le meilleur des gagnants avec trois buts et deux passes. Simon Rouleau avec trois buts et une passe de même que Reno Bellefeuille avec deux buts ont eux aussi paru. Du côté des perdants, les deux buts appartiennent à Marcel Morrissette. Dans les autres rencontres, les Pallettes de Bécancour ont pris la mesure de la Grange du Sud de Ste-Gertrude 5 à 4. Claude Lethiecq a réussi deux buts pour les vainqueurs tandis qu'André Bergeron en marquait un et réussissait une passe. Le Namasak Iberjean a une fois de plus démontré sa supériorité devant le Jardin Grec en le défaisant 4 à 2. Cette saison le Namasak a remporté deux gains et un match nul à deux reprises contre le Jardin Grec. Le Namasak Iberjean a donc dominé leur opposant durant la saison. Finalement, le Construction Léonar Prince a défait les Abénakis Plastique par le pointage de 6-5. Du côté des défaits, le meilleur a été Jean-Marie Boucher avec deux buts et une passe. Léo Tougnigny a pour sa part marqué un but et amassé une passe.

deux passes: Les buts des perdants sont allés à Maurice Lèbel et Dominique Bélisle.

Les Elites ont remporté une deuxième victoire cette saison dans la classe C, en défaisant les Aigles par la marque de 4-2. Gérard Montplai-

sir a été le meilleur des Elites avec deux buts et une passe. Gaston Alard et Michel Poliquin ont riposté pour les perdants. Les Ducs ont défait facilement le Restaurant Joka 8 à 1. François Allard et Jean-Louis Deshaies se sont tous deux signalés en

marquant un but et en amassant deux passes chacun. Richard Lebleu a marqué le seul but du Joka. Finalement, la Caisse Pop. de Gently a battu le Lucien Leboeuf de Ste-Gertrude 4 à 3. Gérald Neault et Daniel Brunelle ont marqué un but et amassé

une passe chacun pour les vainqueurs. La saison régulière prend fin la semaine prochaine.

Au niveau de la classe A, la surprise de la semaine a été causée par les Nordiques qui ont défait le Béton Bécancour 4 à 3. Luc Provencher avec deux buts et une passe, Yves Boissonneault et Paul Jutras avec chacun un but ont marqué pour les Nordiques. La riposte est venue de la part de Serge Blondin avec deux buts et Martial Lemay avec un but. Le Restaurant Coq d'Or a par la suite défait le Coffrage Bionique 6-3. Gilles Roussel a marqué deux buts pour les gagnants. René Drolet et Guy Lampron y sont allés tous deux d'une performance d'un but et une passe. Puis le Restaurant au Bécancour a vaincu le Construction Yvon Richard 3 à 2. Claude Cormier a participé à tous les buts du Bécancour avec un but et

ENTRETIEN GARANTI PRIX GARANTI PIÈCES GM GARANTIES

OFFRE SPÉCIALE: MISE AU POINT DE PRINTEMPS

C'est important,
au prix où est l'essence

49.⁹⁵
4 cylindres

52.⁹⁵
6 cylindres

59.⁹⁵
8 cylindres ou autres

La plupart des voitures et camions poids léger.

Taxe comprise

La mise au point comprend:

- Vérification de l'épurateur d'air à commande thermostatique.
- Vérification de l'étrangleur et des canalisations du carburateur.
- Réglage du ralenti.
- Vérification du système de vaporisation forcée de l'essence.
- Vérification du couple de la fixation du carburateur.
- Vérification de l'avance automatique à dépression et des tuyaux flexibles.
- Remplacement du filtre à carburant.
- Vérification des câbles des bougies.
- Vérification du solénoïde d'arrêt du ralenti et/ou servo anti-calage.

- Remplacement des bougies.
- Remplacement de la soupape de recyclage des gaz de carter.
- Vérification du système de contrôle de l'évaporation et remplacement du filtre.
- Vérification du réservoir de son bouchon et des canalisations.
- Vérification des systèmes électriques, y compris les systèmes de démarrage et de charge.
- Vérification de l'équilibre des cylindres.
- Vérification du filtre d'air et remplacement des éléments du filtre de recyclage des gaz de carter.
- Réglage de l'allumage et vérification du distributeur.



**DESCHAILLONS
AUTOS INC.**

J. Noël Laquerre, prés.
SERVICE DE LOCATION À LONG TERME

Deschallons
Cité Lotbinière (rive sud)
292-2010

Ligne directe
de Trois-Rivières
379-3731



provibec

Epicerie C. Lafond Enr.

293, rue Notre-Dame
Nicolet

Marché Julien Ricard

54, Principale
Ste-Clothilde de Horton
336-2010

Marché Gaillardetz

4905, boul. Port-Royal
St-Grégoire
223-2331

Marché J. M. Doucet

301, rue Principale
St-Léonard d'Aston
399-2192

Marché du Parc Enr.

8155, Boul. Parc Industriel
Ste-Gertrude, Nicolet
297-2330

Marché Bon Conseil

621, rue Notre-Dame
Bon Conseil
336-2711

Marché Létourneau Enr.

449, rue Principale
Daveluyville
367-2303

Marché Leblanc Enr.

501, Marquis
St-Célestin (Annaville)
229-3632

Marché Jean-Paul Carrier

2675 Ave. Nicolas Perrot
Bécancour
294-2583

provibec



Prix en vigueur du mercredi le 25 mars 1981 jusqu'à la fermeture samedi le 28 mars 1981

Nous nous réservons le droit de limiter les quantités

BIFTECK DE RONDE

boeuf Canada
catégorie A

2.18 lb

BIFTECK OU ROSBIF
de pointe de surlonge
boeuf Canada
catégorie A

2.68 lb

ROSBIF DE CROUPE
coupe extérieure
boeuf Canada
catégorie A

2.18 lb



SAUCISSE FUMÉE

Provigo
pqt 16 oz

1.38 ch

BOLOGNE

régulier ou ciré
Provigo, emb. sous-vide

1.18 lb

ROULE DE SALAMI

Coorsh
roul. 250g

1.88 ch

NOIX DE RONDE FUMÉE

Royal

3.68 lb

PAIN DE POULET

Taillefer

1.38 lb

CRETON

Taillefer
cont. 300g

1.68 ch



PAMPLEMOUSSES

blancs
importés de Floride
grosseur 48

8/ 1.37

CELERI

frais
variété Pascal, imp. de Floride
Canada no 1

.47

CAROTTES

lavées, culture du Québec
Canada no 1
sac 5 lb

1.27

POIRES

Bartlett importées d'Australie
Canada no 1
grosseur 135

.67 lb

EPINARDS

lavés, frais, tendres
culture des Etats-Unis
cello 10 oz

.67

SOUPE

saveurs variées
Habitant
bte 28 oz

.65

DETERGENT EN POUDRE

Bold
bte 2,4 kg

3.49

SHORTENING

Crisco
bte 3 livres

2.47



COUCHES JETABLES

nouveau-né
Pampers
bte 30

2.98

JUS DE TOMATES

de fantaisie
Heinz
bte 6 X 5.5 oz

1.29

BISCUITS SODA

salés ou non salés
Christie Premium Plus
bte 450g

.97

CAFE INSTANTANE

Maxwell House
pot 10 oz

5.39

JUS d'orange ou pamplemousse

pur, non sucré
Oasis
cont. 1 litre

.79

THE ORANGE PEKOE

mélange économique
Red Rose
bte 100 sachets

1.77

FARINE TOUT USAGE

Five Roses
sac 5 kg

4.59

ESSUIE-TOUT

imprimé, blanc
Facelle Royale
2 roul.

1.39

EAU DE VICHY

Celestins
bouteil. 1 litre

.97

GARNITURE A TARTE

fraises ou framboises
Vachon, bte 540 ml

1.49

CATSUP AUX FRUITS

Habitant
pot 500 ml

1.69

SERVIETTES HYGIENIQUES

Kotex / Lightdays
bte 30

1.99

EAU DE JAVEL

Javex
cont. 1,8 litre

.89

AMUSE-GUEULE

saveurs variées
General Mills, bte 5/6 oz

1.17

CHAMPIGNONS TRANCHES

Slack's
bte 10 oz

.87

GARNITURE A DESSERT

Dream Whip
bte 6 oz

1.49

NOURRITURE POUR CHIENS

morceaux de boeuf, ragout de boeuf
ou repas à la viande
Dr Ballard, bte 14/14.5 oz

.43

ASSOUPLISSEUR

Fleecy
cont. 1,8 litre

1.43

MARGARINE

Cremex
emb. esaran 1 lb

.59

POIS VERTS ASSORTIS

de fantaisie
Del Monte, bte 14 oz

2/99

BISCUITS ENROBES

venus, viva ou bantam
Viau, emb. 300/400g

1.19

NOURRITURE POUR CHIENS

Purina, Dog Chow
sac 8 kg

6.99

DETERGENT LIQUIDE

Ivory
cont. 1 litre

2.17

ANANAS

morceaux, broyés ou tranchés,
dans son jus naturel, Del Monte
bte 14 oz

.69

RAGOUT DE BOULETTE

régulier ou avec patates
rondes, Cordon Bleu, bte 30oz

1.99

BISCUITS

belle feuille
Lido, emb. 400g

1.15

LINGES TOUT-USAGE

bleu ou rose Chiffons J
bte 10

1.19

JAVELLISANT

pour les non javellisables
Javex, cont. 1,2kg

3.39

Qui remportera la coupe Courrier Sud?

Par Jean Blanchette

De plus en plus fidèle à son slogan «Présent Partout», l'hebdomadaire Courrier Sud s'impli-

que de façon tangible dans la 10^e édition de la Course de Chaloupes Ste-Monique - Nicolet, qui, rappelons-le, se déroulera le 3 mai pro-

chain. En effet, le journal lance un nouveau défi aux compétiteurs en créant la coupe Courrier Sud.

La Coupe Courrier Sud récompensera l'équipe nouvelle, c'est-à-dire l'équipe dont les deux membres en sont à leur

première participation à cette course entre Ste-Monique et Nicolet, qui aura affiché les meilleures performances.

ouvrant pour ainsi dire la saison nautique. Deux trophées individuels accompagneront cette coupe perpétuelle.

tacter soit Josée Proulx à 293-6197, soit Ben Gervais à 293-8912.

Qui gagnera la Coupe Courrier Sud?

Cette initiative a pour but d'encourager et de stimuler les nouvelles participations à cet événement sportif annuel,

Pour s'inscrire à la course ou pour obtenir toutes les informations nécessaires, l'on peut con-

MANU AIR 1000

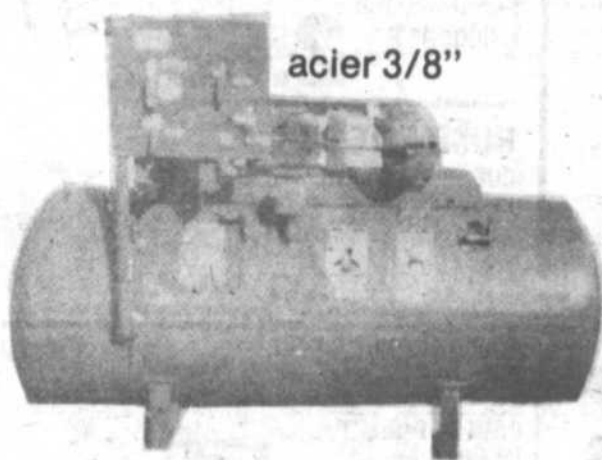
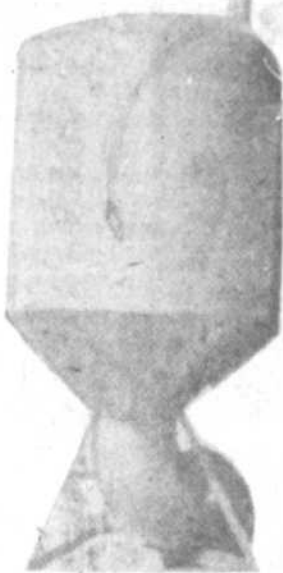

acier 3/8"

Le fonctionnement de "Manu-Air 1000" est simple et efficace.

Le réservoir est rempli de fumier, puis l'air y est envoyé. Le fumier est acheminé jusqu'à l'aire de retenue grâce à un tuyau de 24" diamètre.

Le réservoir de 1000 gallons type sous-terrain est rempli par le haut à l'aide d'un nettoyeur de rigole, lame-gratte, etc.

La pression est appliquée grâce au compresseur relié au réservoir.

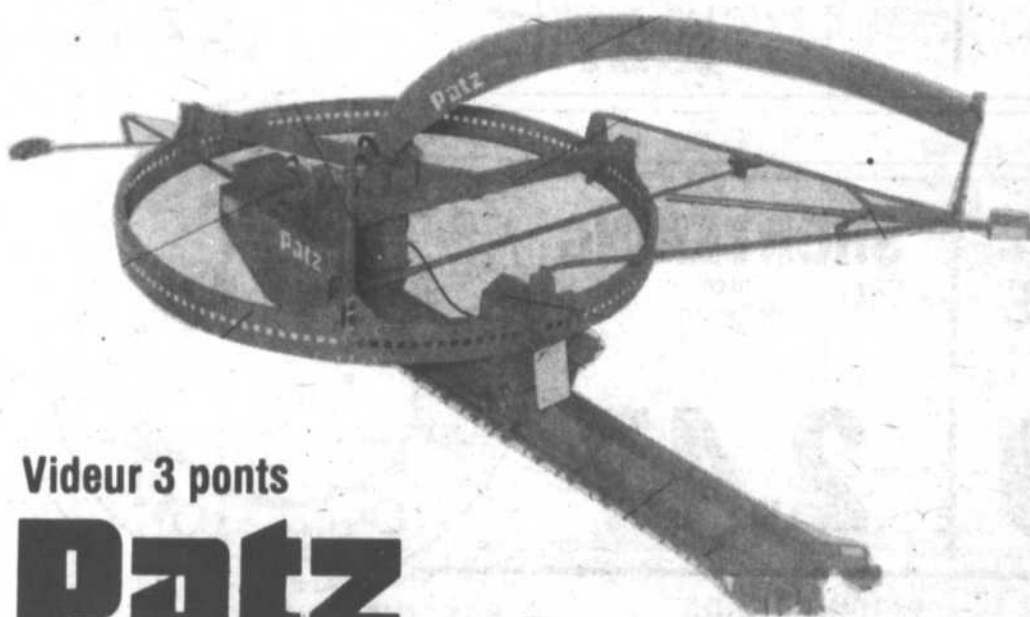

Videur 3 ponts

Patz

Dépositaire:

Les silos du Québec & stalles à vaches

HERVE LACHARITE & FILS

1680, route no 1, Nicolet, (819) 293-5203

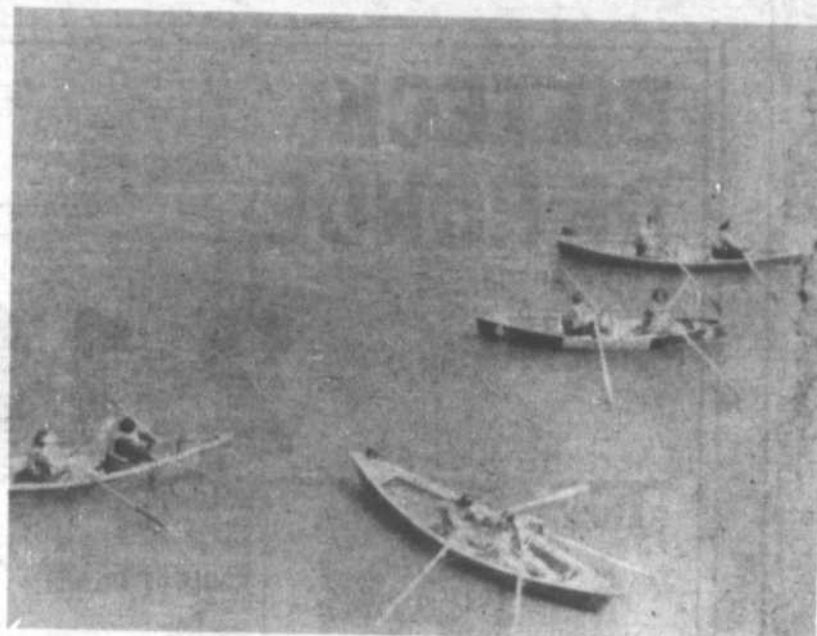

SUPER SPECIAL WHITE



CHARRUES, HERSES, PLANTEURS



ST-ZEPHIRIN, CO. YAMASKA QUE
Tel: (514) 364-2982 Fax: (514) 364-2171

Donat Proulx, président
Gilles Proulx, vice-président

WHITE

Troisième gain en surtemps de Gentilly sur Baieville

par Jean Bouchard

Le Baraka de Baieville ne joue vraiment pas de chance durant les séries éliminatoires. En effet, même si la série qui les oppose au Namasak de Gentilly présente du jeu serré et captivant, il reste que le Namasak de Gentilly domine cette série de 3 parties à 0. Eh oui, le Baraka a trouvé le moyen de perdre une autre fois en supplémentaire jeudi le 19 mars dernier à l'aréna de Bécancour. Le Baraka Menait 5 à 4, mais un but à une seconde de la fin du match a nivelé la marque. Ce but a été réalisé par Mario Hardy. Ce dernier a par la suite

marqué son deuxième but de la joute, cette fois à 2 minutes de la période de temps supplémentaire pour ainsi donner un gain de 6-5 au protégé de Michel Baudoin. Jocelyn Mailhot, Raymond St-Onge ont marqué chacun deux buts pour le Namasak. Du côté des perdants, le trio Denoncourt, Benoît et Caya a marqué tous les buts du Baraka. Claude Denoncourt et Gabriel Benoît ont inscrit chacun deux buts

tandis que Max Caya complétait le pointage. Le Baraka a dominé au chapitre des tirs au but avec 34 contre 22 par le Namasak. André Turène s'est très bien débrouillé devant la cage du Namasak. Cette joute fut ponctuée de rudesse. L'arbitre en chef a décerné 67 minutes de punitions dont 39 au Namasak et 28 au Baraka.

Dans l'autre série, les Cougars de Pierreville

ont pris une avance de 2 à 1, grâce à un gain difficile de 1-0 sur les Elites de St-Zéphirin dimanche le 15 mars dernier à l'aréna de Nicolet. Charles Morvan a été le seul à marquer au cours de cette rencontre. Il a réussi son but à 13 minutes 55 secondes au deuxième engagement. Les spectateurs ont été tenus en haleine tout au long de la rencontre, et surtout au troisième engagement alors que les Elites ont raté plusieurs

occasions de niveler la marque. Les Elites ont dominé au chapitre des lancers avec 23 contre 18 pour les Cougars. Denis Poliquin a été superbe devant le filet des Cougars. Ce dernier, notons-le, a été choisi le joueur des séries de fin de saison l'an dernier. Il pourrait bien renouer l'exploit de cette saison. Pierre Camirand s'est lui aussi très bien débrouillé. Cette série se poursuit en fin de semaine prochaine à Nicolet.



Charles Morvan a réussi le seul but de la rencontre de dimanche le 15 mars dernier. Ce but a permis aux Cougars de Pierreville de prendre l'avance 2 à 1 dans la série semi-finale face aux Elites de St-Zéphirin. (Photo Jean Bouchard).

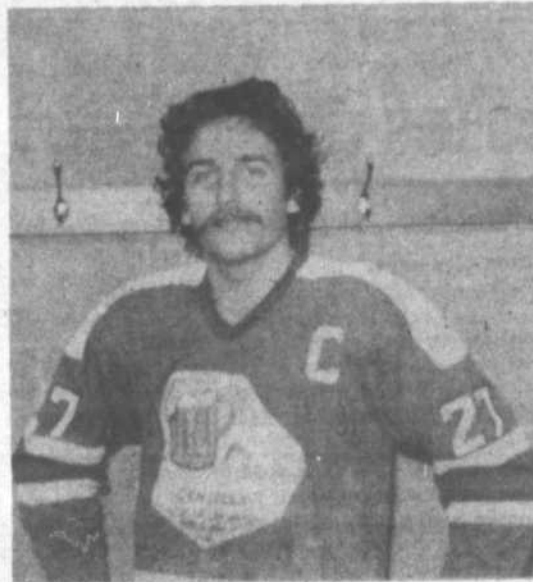

On ne pourra sûrement pas dire que Mario Hardy n'est pas opportuniste. En effet, il a réussi deux buts dont un à une seconde de la fin et l'autre en supplémentaire jeudi dernier. Le Namasak domine la série 3 à 0. À noter que cette photo fut prise à l'époque où Mario était capitaine du Namasak.

**Jeudi 26 mars 1981
8:00 hres p.m.**

**au Restaurant Coq d'Or
à Gentilly**

Votre présence serait appréciée

**Club de motoneige
Namasak Inc.**

**Assemblée générale
annuelle**

UNI PRO FREINS

Nous installons les produits

Gabriel

- Avez-vous remarqué que les freins n'avertissent jamais avant de devenir défectueux
- Nous pouvons vous épargner des dépenses désagréables
- Venez faire vérifier vos freins par des "PROS" chez UNI PRO

LES "PROS" du frein

Nous garantissons les sabots et plaquettes de freins

INFORMEZ-VOUS

Nous installons les produits

Abex

Ste-Eulalie

Bachand et Fils
184 des Bouleaux
225-4461

chez

Monsieur dismat

on a la

fièvre du printemps

**SERVICE DE SOUMISSION
LIVRAISON GRATUITE AVEC ACHAT DE
\$30.00 ET PLUS**

**L'AMI DU CONTRACTEUR ET DU BRICOLEUR
HEURES D'OUVERTURE**

Lundi au Jeudi 7 h 30 à 17 h 30
Vendredi 7 h 30 à 21 h
Samedi 8 h à midi

Plafonds pour les bricoleurs

Ce système de plafond est idéal pour abaisser les plafonds trop hauts, ainsi que pour dissimuler les conduites et les tuyaux. Les panneaux amovibles permettent d'atteindre facilement la plomberie ou la filerie. Nous vous expliquerons avec plaisir la façon de les poser.



Système de plafond suspendu

TUILES 2 X 4, blanc uni (64 pl. ca.)
Té principale \$1.40 le morceau de 8'0"
Angle de mur \$1.40 le morceau de 6'0"
Té en crat 42c le morceau de 2'0"

\$15.95 le paquet

Email, fini perlé, intérieur, 1 couche no 129-111

SPECIAL

21.99

VOYEZ VOTRE SICOLOGUE

Monsieur dismat

EMAIL semi-lustré latex no 162110



\$19.95

Monsieur dismat



bois, matériaux... TOUT pour la construction!



Matériaux
JEAN-PAUL MARCOTTE

GRAND ST-ESPRIT

289-2239

SOIREE MERITAS A ST-LEONARD

La soirée Méritas de la ligue Bonne Entente Interparoissiale de Daveluyville aura lieu samedi le 25 avril prochain. Cette soirée sera tenue à l'école Toumesol de St-Léonard à compter de 20h30. Il y aura un orchestre disco sur place. Le coût d'entrée sera de 2.00\$ par personne.

TOURNOIS DE BASEBALL CET ETE

Il y aura trois tournois de baseball sur la Rive Sud, au cours de la prochaine saison de baseball Mineur. Ainsi on présentera la première édition du tournoi Inter-Régional de Deschailons du 6 au 13 juillet prochain. Ce tournoi serait semble-t-il parrainé par le Club Optimiste de l'endroit. Le tournoi Régional Bantam de Ste-Gertrude sera de retour une fois de plus. Ce tournoi se tiendra à la fin de juillet et début du mois d'août. Finalement à Nicolet on présentera

le quatrième tournoi Régional Pee-Wee. Ce tournoi sera présenté du 13 au 20 juillet.

REPONSE A LA QUESTION

Vous connaissez le hockey si vous avez répondu Clay Eurazone, à la question posée plus haut. Ce dernier n'a jamais joué dans la ligue Nationale de hockey.

ST-ZEPHIRIN CHAMPION

Champion en saison régulière, Les Lys de La Visitation ont dû s'incliner dans la finale 3 de 5 les opposant au Bar la Moustache de St-Zéphirin 3 parties! La Visitation gagnant la première partie et s'inclinant par la suite 5-2, 7-6 et 3-2 en supplémentaire. St-Zéphirin avait battu auparavant Les Marins de Notre-Dame de Pierreville, tandis que La Visitation faisait de même du Ste-Perpétue. Le président, Jacques Courchesne, est très satisfait de la saison qui vient de se terminer et l'on souhaite une aussi bonne participation l'an prochain.



Du 23 au 28 mars C'est la révision des listes électorales du Québec

Parce que votre nom doit être inscrit... et bien inscrit.

Vous devez être inscrit sur une liste électorale pour avoir droit de vote aux élections générales du 13 avril 1981.

Les listes électorales qui serviront à ces élections générales sont celles dressées lors du recensement de septembre 1980.

Votre directeur du scrutin vous fait parvenir la liste électorale de votre section de vote (poll). Vérifiez si votre nom est inscrit et bien inscrit.

En milieu urbain

Pour toute demande de modifications (inscription, radiation ou correction), vous devez vous rendre au bureau de dépôt le plus près de votre domicile. Ces bureaux sont ouverts du 23 au 28 mars de 8h à 22h. Les demandes de modifications sont référées ensuite à une commission de révision qui a le pouvoir exclusif de les accepter ou de les refuser.

Vous appartenez à une section de vote **urbaine** si vous êtes domicilié dans une municipalité de plus de 2 000 habitants. Le numéro de votre section de vote est alors suivi du mot **urbaine** sur la liste électorale que vous recevez chez vous.

En milieu rural

En milieu rural, il n'y a pas de bureau de dépôt. Les électeurs des sections de vote rurales qui désirent déposer des demandes de modifications (inscription, radiation ou correction), doivent se présenter chez les réviseurs ruraux de leur section de vote. Les réviseurs reçoivent des demandes du 23 au 28 mars de 16h à 18h et de 19h à 21h.

Pour connaître les adresses des réviseurs ruraux, les électeurs doivent consulter la liste électorale qu'ils ont reçue ou communiquer avec le directeur du scrutin de leur circonscription électorale.

Ces réviseurs ont également le pouvoir exclusif d'accepter ou de refuser ces demandes de modifications à la liste électorale.

Vous appartenez à une section de vote **rurale** si vous êtes domicilié dans une municipalité de 2 000 habitants ou moins. Le numéro de votre section de vote est alors suivi du mot **rurale** sur la liste électorale que vous recevez chez vous.

 Ce carré noir identifie les bureaux de dépôt aussi accessibles aux handicapés

Pour plus de renseignements, composez SANS FRAIS: 1-800-463-4378

Bureaux de dépôt

NICOLET

NICOLET
Bureau du directeur
du scrutin
Alain Drouin
155, rue Panet ■
Tél.: (819) 293-6185-86

BÉCANCOUR

Salle municipale
2980, av. Nicolas-Perrot ■



Le Directeur général des élections du Québec
Pierre-F. Côté, C.R.

Ligue Bonne Entente Molson Daveluyville

Des séries éliminatoires palpitantes

par Jean Bouchard

Les séries de fin de saison de la ligue Bonne Entente Molson de Daveluyville sont en cours depuis plus de trois semaines. Ainsi dans la première série semi-finale 4 de 7 opposant le Lessard Machinerie et la Belle Québécoise, on a pu assister à une très courte série. En effet, le Lessard Machinerie s'est vengé de la Belle Québécoise en 4 parties. Le Lessard a défait l'adversaire 2 à 1 vendredi le 13 mars dernier. Ceci donnait une avance de trois à 0 aux vainqueurs. Sylvain Farly et Guy Lachapelle ont marqué les buts du Lessard. Celui des perdants est allé à Réjean Côté. Puis

dimanche le 15, le Lessard a éliminé La Belle Québécoise en triomphant 3 à 1. Réjean Lupien avec deux buts et Raymond Bilodeau avec un but et deux passes ont marqué pour le Lessard. Du côté des vaincus, seul Réjean Côté a trouvé le fond du filet.

Dans l'autre série, le Camping Sylvain a repris les devants 2 parties à 1, grâce à un gain sur le Aro lors du dernier week-end. Ainsi le 13, le Camping Sylvain a défait le Aro 5 à 1. Yvan Bergeron avec deux buts et une passe, Jean-Guy avec un but et deux passes, Rosaire Guy et Gaby Pellerin avec un

but chacun ont marqué les buts des gagnants. Claude Rheault a évité le jeu blanc au Aro. Enfin dimanche le 15 mars, le Aro a nivelé les chances ? à 2 suite à un gain difficilement acquis par la marque de 4-3 face au camping. Sylvain Levasseur et Sylvain Crochtière ont marqué chacun deux buts pour le Aro du côté des vaincus les buts appartiennent à Rosaire Guay, Guy Trotier et Yvan Bergeron. On assiste à un jeu excitant dans cette série, et le gagnant devra trimer dur jusqu'à la fin de la série. La finale débutera vendredi soir prochain. C'est à suivre.

Le transport-loisir agréable et économique

Les cyclomoteurs Peugeot 1981 A PARTIR DE \$549.

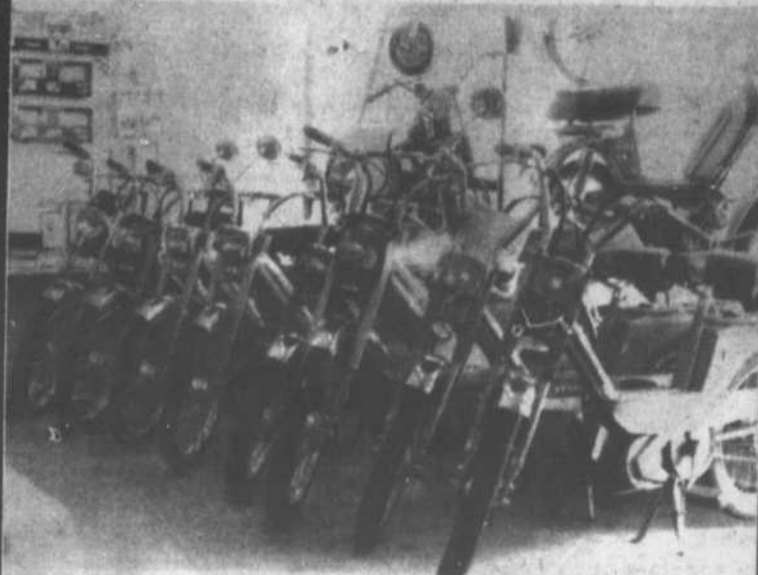

6 modèles différents en magasin

Voyez aussi nos bicyclettes 1981 ordinaires ou à vitesses.



1321, boul. Louis Fréchette Nicolet 293-4622

MARGARINE MOLLE

Lactantia
bol 454g

.83

THE ORANGE PEKOE

Salada
sachets 60

1.87

**MACARONI COUPE,
SPAGHETTI OU
SPAGHETTINI**

Catelli bte 500g

.69

ESSUIE-TOUT

imprimé ou couleurs variées
Viva
2 rouleaux

1.29

viandes

Produits en vente chez le marchand participant

POULET SURGELE

catégorie A
3 à 4 livres

.95 lb

BACON SANS COUENNE

Provigo
pqt 500g **1.35** ch

MINI JAMBON

genre diner
Maple Leaf **2.35** lb

SAUCISSE FUMEE

régulier ou tout boeuf
Maple Leaf, pqt 16 oz **1.65** ch

NOIX DE RONDE FUMEE

Royal **3.69** lb

JAMBON CUIT

Maple Leaf
pqt 175g **1.15** ch

ROULE DE SALAMI

Royal **1.79** lb

JUS DE TOMATES

de fantaisie
Aylmer
bte 19 oz

.39

SAUCE A LA VIANDE

pour spaghetti
Catelli
bte 14 oz

.89

BISCUITS EPONGE

à la gelée
Provigo
emb. 450g

1.19

SAUCE SOYA

V-H
bout. 150 ml

.59

NOURRITURE TAMISE

pour bébé
saveurs variées
Heinz
pot 4.5 oz

.36

COLLATION INSTANTANEE

boeuf ou poulet
Gattuso
cont. 70g

.69

BOISSON

saveurs variées
Rougemont
bte zip top 10 oz

.29

MINI-POUDING

saveurs variées
Del Monte
bte 4 X 5 oz

1.29

CONFITURE

fraises ou framboises
Habitant
pot 24 oz

2.29

PATE DENTIFRICE

claire, au fluorure
Aim
tube 100 ml

1.37

BISCUITS GOGLU

Lido
bte 800g

1.59

BROSSE A DENTS

format standard
Pepsodent
adulte

.57

LIQUEUR DOUCE

Seven-Up
bout. consignées
750 ml

2.69

NOURRITURE POUR CHIENS

boeuf, boeuf et fromage, poulet,
foie ou boeuf et rognon
Dr Ballard, bte 25.5 oz

.57

DETERGENT EN POUVRE

Sunlight
bte 1,2 kg

1.88

SAVON DE TOILETTE

corail et blanc
Lifebuoy
pains rég.

2/.69

fruits et légumes

POMMES

McIntosh
A.C., culture du Québec
Canada no 1, sac 5 lb

1.29

CONCOMBRES

sans graines, culture de l'Ontario
Canada no 1
grosseur médium

1.08 ch

ECHALOTES

fraîches
culture des Etats-Unis

3 pqt/ **.59**



PAUL DESGRANGES
Epicerie, viandes, bière et vin
Rg St-Pierre, St-Zéphirin
564-2021

MARCHE NADEAU
199 Lamarche
Nicolet
293-2111

EPICERIE
ROSAIRE TOUSIGNANT
291, Marie-Victorin
St-Pierre les Becquets, 263-2112

MARCHE
LAQUERRE ENR.
Rue Principale, St-Wenceslas
224-7688

EPICERIE BERGERON
167 Principale
St-Léonard d'Aston
399-2016

SERGE DESILETS
840 Des Boulaux
Ste-Eulalie
225-4444

EPICERIE
MARC-EMILE JACQUES
Rue Principale, Ste-Françoise
287-5939

BOUCHERIE IDEALE ENR.
552, Notre-Dame
Bon Conseil
336-2686



Votre député

SERGE FONTAINE

présent aux quatre coins
du comté de Nicolet-Yamaska



**Dimanche
le 29 mars
à 2 heures p.m.**

assemblée générale
à la salle municipale
de Gentilly
orateurs de prestige
*invitation à toute la population
de Nicolet-Yamaska*



**“Serge dans le comté,
on le garde comme député”**



**Pour information,
le comité est situé au**

1353, LOUIS FRECHETTE, NICOLET
TELEPHONE: 293-6732

(ANCIEN LOCAL DE NICOLET-TOYOTA)

CETTE ANNONCE A ETE RETENUE PAR JEAN-CLAUDE BELVEAU, AGENT OFFICIEL DE SERGE FONTAINE

64 COURRIER SUD, mardi le 24 mars 1981



La voie du bon sens

L'Union Nationale,
une assurance de choix

