la tribune **Vivre en 1986**

Vivre en '86 p. 2
Petites annonces p. 6
Informations générales p. 12

"Un bon matin, mon mari s'est réveillé complètement perdu"

— Gisèle

SHERBROOKE (SL) — Gisèle n'aurait jamais cru que cela pouvait arriver chez elle et affecter aussi brutalement son conjoint, compagnon de vie depuis près de 20 ans. "Un bon matin, dit-elle, il s'est réveillé complètement perdu."

Ce jour-là, Gisèle commençait à vivre ce qu'elle n'hésite pas à qualifier de "cauchemar". Son mari, à la suite d'une "série d'événements dramatiques", intimement liés à l'adolescence des trois enfants du couple, s'est mis à se comporter très bizarrement; craintif, il fermait à clef toutes les portes de la maison, allumait toutes les lumières, empêchait les conversations téléphoniques. Délirant, il entendait des voix et des bruits, en plus d'imaginer que des individus trouvaient refuge autour de sa résidence.

Schizophrénie. De toute évidence, c'est la maladie dont souffre le conjoint de Gisèle, une maladie mentale qui frappe généralement au début de l'âge adulte et qui est notamment caractérisée par la détérioration de la pensée, les délires et hallucinations. Les causes sont multiples et les recherches médicales, à ce jour, permettent de distinguer les facteurs héréditaires et génétiques, biologiques et psychologiques. La schizophrénie ne se guérit pas, mais les traitements permettent généralement de maîtriser la maladie et d'éviter les rechutes.

Dans ce cas-ci, la maladie semble avoir frappé comme l'éclair, sans trop d'avertissements. "Il était nerveux, explique Gisèle, mais on était habitué à ça. Moi, j'étais complètement ignorante de la situation."

Ignorante, peut-être, mais pas tant que ça. Presque par intuition, elle savait que la crise aiguë de son mari nécessitait des soins psychiatriques et qu'il lui fallait quitter la maison pour quelques temps. Au Centre hospitalier universitaire de Sherbrooke, on s'est rapidement occupé de son conjoint même si, à ses yeux, le personnel a souvent mis trop de temps pour la renseigner sur la maladie. "J'étais complètement démunie, se rappelle-t-elle. Je sentais la solitude, j'étais dépressive, et dans ce temps-là, tu ne peux pas compter sur les médecins."

Isolée, Gisèle a d'abord trouvé un peu de réconfort dans sa famille. "Parce que je l'ai demandé, précise-t-elle, et j'aurais eu besoin de plus. Mais ils me donnaient le support moral."

Isolée, confrontée aux préjugés sur les maladies mentales, aux prises avec les tabous, Gisèle a porté le poids d'une femme "responsable" de la maladie de son mari; une des premières réactions aura été de se culpabiliser dans l'épreuve qu'elle et ses proches vivaient. "C'est un gros poids que je traînais, j'aurais préféré faire de l'obésité!", lance-t-elle maintenant.

Pas toujours facilement, mais avec une détermination éloquente, Gisèle raconte sans détours comment elle vit aujourd'hui avec Pierre, son mari, dont l'état paranoïaque va en s'amplifiant. Elle raconte comment, démunie, elle est arrivée à bout de souffle aux rencontres de l'Association des parents et amis des malades mentaux de l'Estrie (APAMM), un an après que la maladie mentale ait fait son entrée chez elle.

"Les préjugés viennent nuire, on se cache à la maison, on veut tout faire, on veut pas se plaindre, on donne tout", dira-t-elle.

Mais un bon jour, on n'en peut plus et, à force de questions, on déniche un groupe qui, sans grand tapage, apporte un son aide aux malades mentaux et leurs proches.

Depuis près de deux ans, Gisèle participe aux activités de l'APAMM, un de ces groupes, trop rares peut-être, qui oeuvrent dans le domaine de la santé mentale.

"Moi, raconte-t-elle, ce qui me faisait peur, c'était la maladie mentale. Pour moi, mon mari était simplement malade. Et quand on vient à l'APAMM, c'est un peu humiliant. On vient souvent pour les autres, on n'est pas malade soi-même."

Depuis ce jour où son mari présentait les premiers signes de délire, il y a trois ans, le chemin aura été tortueux et pénible pour Gisèle, mais la route mène quelque part. La honte fait place à la connaissance: "Personne n'est à l'abri de la maladie mentale", précise-t-elle.

"Dans le fond, c'est une histoire d'amour notre affaire. Pour l'instant, je l'aime mon mari, encore plus même parce que j'ai failli le perdre."

Et maintenant, gare à celui ou celle qui s'avisera de la pointer du doigt: "Je ne me sens plus coupable du tout, j'ai appris à me déculpabiliser de tout".

Environ 1,200 personnes souffrent de maladie mentale chaque année en Estrie

par Stéphane LAVALLEE

SHERBROOKE — L'Estrie est une des seules régions au Canada où n'existe aucun hôpital spécialisé en psychiatrie, une situation rendue possible par "la tolérance de la communauté et la mentalité des traitants qui n'ont jamais voulu d'asile, de stationnement pour malades mentaux".

Le Dr Roger Carle, directeur du département de psychiatrie au centre hospitalier Hôtel-Dieu de Sherbrooke, et président du comité intersectoriel régional en santé mental, est visiblement fier de l'étroite collaboration qu'ont développée, au fil des ans, les ressources professionnelles et communautaires de la région. A ses yeux, c'est ce qui explique les performances respectables obtenues dans le traitement des maladies mentales en Estrie.

Ce bilan somme toute positif, le Dr Carle le dresse en cette Semaine de la santé mentale, qui se terminera dimanche.

Car il dresse un tableau de la situation pas trop alarmant, même si seulement 18 psychiatres pratiquent dans la région, alors que les besoins nécessiteraient plus que le double de professionnels. Le recrutement des psychiatres se fait difficilement: le manque de ressources crée une surcharge de travail, et cette charge de travail supplémentaire n'a rien d'alléchant pour le professionnel de la santé mentale. Sherbrooke vit le paradoxe d'une région "éloignée" soumise aux conditions de rémunération réduite décrétée par Québec dans les villes universitaires, pour les trois premières années de pratique professionnelle d'un nouveau spécialiste.

On évalue qu'environ 1,200 personnes, en Estrie, souffrent de maladie mentale et nécessitent des services hospitaliers, à chaque année. Tout compte fait, les quatre hôpitaux généraux de Sherbrooke disposent au total, et en principe, de quelque 140 lits pour les soins psychiatriques. En périphérie, c'est presque le grand vide; pas de département de psychiatrie, mais tout de même un suivi médical à distance.

Présentement, à l'hôpital St-Vincent-de-Paul de Sherbrooke, on réorganise complètement le département de psychiatrie qui a dû être fermé, il y a quelques temps, suite à la pénurie de professionnels.

"Il est sûr, admet le Dr Carle, que beaucoup de gens ne reçoivent pas encore les soins que requiert leur état. S'il y a un problème mineur, le psychiatre ne pourra pas donner un suivi. On est actuellement limité aux cas graves."

Dans de telles circonstances, on comprend peut-être mieux le discours axé vers le développement des ressources alternatives et communautaires en santé mentale. "Nos ressources étant déjà bien occupées, dira Roger Carle, si on peut référer un patient dans la communauté, c'est bien. La ressource alternative est plus normalisante pour le patient, mais on n'arrête pas le suivi professionnel pour autant."

En fait, comme le dira aussi le Dr Francisco Pinero, psychiatre à l'Hôtel-Dieu de Sherbrooke, les intervenants souhaitent que la maladie mentale puisse être considérée comme tout autre mal, rien de moins. Comme on se rend à l'hôpital après s'être cassé une jambe, on consulte les spécialistes en santé mentale au besoin.

"On peut vivre dans la communauté avec une maladie mentale", insiste le Dr Carle.

Mais les ressources communautaires, elles, ne pourront certainement pas tout encaisser, encore longtemps. Jean Morin, président du conseil d'administration de l'Association des parents et amis des malades mentaux de l'Estrie, estime que les ressources du milieu sont trop peu nombreuses et mal épaulées par le gouvernement.

Le Dr Carle, lui, dresse une liste impressionnante de groupes et il pense que les ressources sont suffisantes. Tout au moins, constate-t-il, les intervenants du milieu n'ont jamais refusé d'apporter leur aide. Et là-dessus, il sort la liste d'une quinzaine de groupes oeuvrant dans la région auprès des personnes éprouvées par des problèmes de santé mentale, apportant une aide aux suicidaires, aux hommes et femmes battus, aux familles monoparentales, aux chômeurs, personnes âgées...

Chose certaine, dira encore le Dr Carle, investir dans les ressources communautaires ne représente pas une mesure d'économie pour l'État québécois. "Structurer et financer des ressources alternatives, croit-il, c'est aussi dispendieux à court terme que d'injecter dans les ressources professionnelles."

Ce n'est pas non plus pour décharger l'Etat de ses responsabilités, assure Roger Carle, qu'on mise de plus en plus sur les gens du milieu. "Les ressources communautaires, c'est pour permettre au malade un retour hâtif dans la communauté. Les gens des ressources alternatives sont des personnes expérimentées, pleines de bonne volonté, dévoués, qui dégagent beaucoup d'énergies, même si on ne peut évidemment pas contrôler toutes leurs connaissances comme telles."

Nos voisins

POLYVALENTE LE TOURNESOL
WINDSOR
845-2728

TOI: SI TU CHERCHES UN EMPLOI, SI TU N'AS PAS DE FORMATION, NOUS T'OFFRONS UNE CHANCE!

MECANICIEN D'ENTRETIEN I
MECANICIEN D'ENTRETIEN II
ÉQUIPEMENT MOTORISÉ MÉCANIQUE AUTOMOBILE II
ÉLECTRICIEN DE CONSTRUCTION
CONFECTION, VENTE ET MODE
COMMERCE ET SECRÉTARIAT

PROCÉDURE D'INSCRIPTION
Vous vous inscrivez à votre école et vous faites parvenir à la Polyvalente Le Tournesol:
- une demande d'aide à la pension (si nécessaire)
- une copie du dernier relevé de notes du MEQ
- une copie du dernier bulletin de l'école
- un certificat de naissance authentifié.

ADRESSE
Polyvalente Le Tournesol
250 rue St-Georges
Windsor (Québec)
J1S 1K4
Tél.: 845-2728

08123

Il n'est jamais trop tard, pense à ton avenir!

Commission Scolaire Régionale de l'Estrie

Maison de tissus BouClair

SHERBROOKE, 3300 Portland, Près du Carrefour de l'Estrie - 569-5989

En vigueur du 7 au 10 mai

Nous acceptons tous les coupons pour patrons gratuits aux mêmes conditions que nos plus importants compétiteurs. De plus nous vous donnerons un rabais additionnel de 10% sur tout achat de tissus de 15$ ou plus.

SPÉCIAUX POUR LA FETE DES MERES

Rabais de 20%
MARATHON COTON OUATÉ IMPRIMÉ
150 cm. Tissu de qualité supérieure qui servira pour confectionner des ensembles sport pour toute la famille. Choix de 15 couleurs. Fait de 50% polyester et 50% coton. Lavable à la machine.
Ord. 12,99$ — 9,99 m

Rabais de 20%
BRODERIE ANGLAISE
115 cm. 65% polyester et 35% coton. A bord lisse et avec bordure festonnée. Blanc, jaune pâle et rose pâle. Pour graduations et occasions spéciales. Choix de 7 motifs différents.
Ord. 8,99$ et 11,99$ — 7,19 et 9,59 m

Rabais de 25%
JACQUARDS GITANO
115 cm. Superbe collection de jacquards imprimés à la mode. Idéal pour chemisiers et robes de soirée. 100% polyester.
Ord. 11,99$ — 8,99 m

Rabais de 20%
CONNAISSEUR JACQUARD IMPRIMÉ
115 cm. Belle collection de jacquard imprimé élégant à la mode. Idéal pour chemisiers et robes de soirée. 100% polyester.
Ord. 10,99$ — 8,79 m

Spécial
TRICOT CHANDAIL
150 cm. Très belle qualité de tricot aux belles côtes prononcées. Utilisez-le pour confectionner chandails ou pantalons. Tissu facile à coudre fait de 50% polyester et 50% coton. Lavable à la machine.
Ord. 11,99$ — 9,99 m

Rabais de 25%
TROPICAL TISSU COSTUMIER
150 cm. Tissu costumier toujours très apprécié. L'élément de base de votre garde-robe de printemps. Se fait en 15 superbes coloris. 65% polyester et 35% viscose, pour costumes coordonnés.
Ord. 7,99$ — 5,99 m

Rabais de 20%
RÉFLECTIONS
115 cm. Tissu poly-coton très pratique. Pour confectionner chemises, vêtements d'enfants et même pour la décoration. Imprimé à dessin géométrique, rayures fleurs, fruits aux teintes pastels et vives. Fait de 65% polyester et 35% coton. Lavable à la machine.
Ord. 4,99$ — 3,99 m

Rabais de 25%
IMPRIMÉS MÉMOIRES
115 cm. Grande sélection d'imprimés et de tissé-teint aux mélanges coton et polyester. Pour la décoration intérieure et les vêtements d'enfants.
Ord. 3,99$ — 2,99 m

Rabais de 20%
SEERSUCKER RAYÉ
115 cm. 65% polyester et 35% coton. 9 coloris sur fond blanc dont blanc sur blanc. Petites rayures. Pour vêtements d'enfants et adultes. Lavable à la machine.
Ord. 9,99$ — 7,99 m

Rabais de 20%
RATINE DE COTON IMPRIMÉE
90 cm. 100% coton. Pois, rayures aux couleurs coordonnées sur fond blanc. Parfait pour confectionner vêtements de plage, serviettes et même robes de chambre.
Ord. 6,99$ — 5,49 m

Rabais de 20%
TOILE SUPER HOYA
115 cm. Toile 65% polyester et 35% coton. Choix de 5 tons unis et rayés à coordonner. Pour ensembles jupes/vestons/pantalons. Effet moustaché. Couleurs douces. Lavable à la machine.
Ord. 9,99$ — 7,99 m

Spécial
POPELINE OLYMPIA
115 cm. Toile sergée indispensable à votre garde-robe printanière. Disponible en 21 couleurs à la mode. 65% polyester et 35% coton.
Ord. 5,99$ — 4,99 m

Rabais de 20%
TRICOT CHAMONIX
150 cm. Tricot à la mode pour le printemps. Teintes pastel. Différents motifs floraux et abstraits très en vogue pour chandails et jupes de tricot.
Ord. 13,99$ — 10,99 m

Spécial
TRICOT "LES EXCENTRIQUES"
150 cm. Différents tricots tous avec imprimés. Dessins géométriques, abstraits la plupart avec fond de couleur. Pour robes, grands chandails.
Valeur 9,99$ — 6,99 m

Rabais de 20%
SIERRA UNI
115 cm. Tissu 65% polyester et 35% coton froissé. Facile d'entretien, idéal pour les voyages. Pour robes ou ensembles.
Ord. 5,99$ — 4,79 m

Rabais de 20%
IMPRIMÉS BALLADE
115 cm. Tissu plissé, imprimé, sur fond blanc. 50% polyester et 50% coton. Pois, coeurs, rayures et autres nouveautés.
Ord. 5,99$ — 4,49 m

Rabais de 20%
COTON CANNELÉ
115 cm. Choix de plusieurs belles teintes unies. Idéal pour confectionner pantalons, vestons.
Ord. 8,99$ — 6,99 m

SERVICE A DOMICILE GRATUIT
Un conseiller en décoration se rendra chez-vous, avec des échantillons de dentelles, stores, rideaux, couvre-lits, douillettes, papiers-peints etc... GRATUITEMENT!
Appelez dès aujourd'hui pour un rendez-vous.

GAGNEZ CETTE MACHINE A COUDRE
Machine à coudre Omega modèle 1260-B, points et boutonnière automatique incorporés. Une superbe qualité de point sur tous les genres de tissus. Régulateur de la longueur du point incluant le point extensible et la baisse des griffes d'entraînement. Construction légère.
Concours: du 1er au 31 mai inclusivement.
Tirage: le 3 juin 1986
Bulletins de participations à tous les magasins BouClair
Une collaboration de: Machine à coudre Lakeshore Ltée.
Aucun achat nécessaire
Valeur de détail 399$ ch.
Concours autorisé par la Régie des loteries et courses du Québec

TISSUS POUR RIDEAUX SUR MESURE
Marques connues telles que: Saletex, Rosedale, Paro, Park Avenue, Val Abel, Caya, Diplomat, Karentex, Pride of Paris, Richfab, Tuxedo, Novax et Gauvreau Beaudry. Aussi rabais de 25% sur douillettes et accessoires assortis.
Rabais de 25%

ENTIERE SÉLECTION DE TISSUS POUR RIDEAUX EN MAGASIN
Notre département complet en solde! Venez choisir parmi un vaste assortiment de tissus pour rideaux. Il y en aura sûrement plus d'un à votre goût!
Rabais de 20%

7677

"La santé mentale, c'est l'affaire d'un peu tout le monde"

SHERBROOKE (sl) — Bien sûr, les spécialistes en santé mentale y seront, mais les travailleurs sociaux y seront aussi, à l'instar des juges, notaires, avocats, policiers, enseignants, éducateurs...

"La santé mentale, c'est l'affaire de qui?", demandent les organisateurs du premier colloque régional sur la santé mental qui se déroulera demain, à Sherbrooke. Ils posent la question, mais fournissent aussi la réponse: la santé mentale, c'est l'affaire d'un peu tout le monde.

Le caricaturiste Jean-Pierre Girerd a accepté de dessiner l'affiche utilisée pour annoncer le Colloque sur la santé mentale. Les mots "La santé mentale, c'est l'affaire de qui?" apparaissent au haut de l'affiche originale.

Organisé conjointement par le Conseil régional de la santé et des services sociaux de l'Estrie, les psychiatres de la région, de même que les ressources alternatives et communautaires en santé mentale, le colloque ne sera pas une réunion de spécialistes qui s'enferment dans leur jargon, même si la réunion n'est pas ouverte au grand public.

Partout, tous les jours, un peu tout le monde peut se retrouver face à un frère, une amie, un collègue de travail aux prises avec des problèmes de santé mentale. Le phénomène touche environ une personne sur cinq au Québec; faut pas se surprendre alors d'y être confronté un bon jour.

D'autant plus que les "situations à risque", identifiées par le ministère de la Santé et des services sociaux du Québec, risquent bien, justement, d'englober une grande partie de la population, un jour ou l'autre.

Dans son document "La santé mentale, à nous de décider", le MSS estime que plusieurs situations liées au contexte social, et conjuguées à des facteurs de vulnérabilité personnelle, sont susceptibles de perturber l'équilibre psychique.

On note, entre autres, l'isolement et la marginalité, celle des personnes âgées et des jeunes, notamment. La violence dont sont victimes les enfants abusés, les femmes battues, les victimes d'agressions, peut aussi jouer le rôle de déclencheur de maladie mentale.

L'alcoolisme et la toxicomanie représentent également des facteurs de risque, de même que les changements conjuguaux et familiaux, les difficultés professionnelles, la retraite, le deuil.

On soutient en plus que la présence dans la famille d'une personne déjà aux prises avec des problèmes de santé mentale peut constituer une autre situation à risque.

Bref, comme on le voit, bien peu de monde n'est à l'abri de la maladie mentale ou, tout au moins, de désordres émotifs et affectifs.

Conférence sur la drogue chez les adolescents

SHERBROOKE — Le Comité de citoyens d'Ascot Corner, en collaboration avec la Sûreté du Québec de Sherbrooke, a organisé une soirée-conférence sur le phénomène de la drogue chez les adolescents.

La conférence sera donnée par l'agent Alain Guay, un spécialiste du problème des drogues en milieu étudiant, mercredi le 7 mai, à 19h30, à l'école Notre-Dame-de-L'Auxiliatrice, rue Collège, à Ascot Corner.

L'agent Pierre Bissonnette a également collaboré à l'organisation de cette soirée.

Invitation

L'invitation s'adresse particulièrement aux parents et aux adolescents mais elle est également lancée à tous les gens intéressés d'Ascot Corner et des environs qui ont entendu parler de cette conférence qui s'est déjà donnée dans le passé mais qui n'avaient pas eu la chance d'y assister.

Partout où elle a été donnée, cette conférence a connu beaucoup de succès et ouvert bien des yeux.

Offrez à Maman une montre Caravelle de BULOVA
Aussi bijoux, chaînes en or, etc.
BIJOUTERIE GUERTIN ENR.
304, King ouest, Sherbrooke, Qué.
Roger Girard
Horloger — Bijoutier — Joaillier
Montez la côte et économisez.
7484x

AUX PROFESSIONNELLES DE LA SANTE ET SERVEUSES
MLLE UNIFORME
offre 10% de rabais sur CORSETTERIE (en magasin seulement) du 24 avril au 1er mai inclus.
Lot D'UNIFORMES 20%
UNIFORMES 86 10%
LINGERIE — MAILLOTS DE BAIN
SOULIERS POUR INFIRMIERES, ETC.
MLLE UNIFORME
523, King est, Sherbrooke
562-9463

A l'Etre aimé Fête des Mères
20%
sur tous les vêtements
Les 7-8-9-10 mai 1986
Située dans la nouvelle partie du Carrefour de l'Estrie
Plan mise de côté.
Boutique 8
562-2106
Visa — MasterCharge
7715

Pour la fête des mères Offrez-lui un cadeau durable
CENTRE DU RASOIR "FINE LAME"
Nous RÉPARONS et AIGUISONS rapidement
BRAUN Cafetière 10 tasses (KF-40) $51.88 GRATUIT 12 MOIS de service supplémentaire
Fer et brosse à friser au butane (GC-40) $28.88 GRATUIT 12 MOIS de service supplémentaire
Mélangeur à main (MR-72) $39.88 GRATUIT 12 MOIS de service supplémentaire
PHILIPS Rasoir pour Dame (HP-2611) Gratuit à l'achat de ce rasoir une pochette de cosmétique. Valeur: 20$ $29.88 GRATUIT PROGRAMME D'ENTRETIEN DE 5 ANS à l'achat d'un rasoir
Séchoir et accessoires (HPS-2284) Gratuit à l'achat un foulard pure soie $24.88 GRATUIT 12 MOIS de service supplémentaire
Saucier (8360) $52.88 GRATUIT 12 MOIS de service supplémentaire
SEB
CENTRE du RASOIR "FINE LAME"
SHERBROOKE CARREFOUR DE L'ESTRIE (819) 567-8979
GRANBY LES GALERIES (514) 378-2686
7717

Hé Maman
il y a des spéciaux les 7-8-9-10 mai 1986 chez
BAMBINO
A l'occasion de la Fête des Mères
20%
sur tous les vêtements
BAMBINO
de la naissance à 16 ans
Plan mise de côté. MasterCharge VISA
Située dans la nouvelle partie du Carrefour de l'Estrie.
BAMBINO
Tél.: 562-5217
7716
Bambino de la naissance à 16 ans
Bambino de la naissance à 16 ans
Bambino de la naissance à 16 ans

IGA Boniprix IGA

marque de certification d'IGA Canada ltée

Du 5 au 10 mai 1986

JUS DE TOMATES
Canada de fantaisie
HEINZ
Boite 540 mL
3/1,00

Un cahier publicitaire sera distribué à votre domicile. Consultez ses pages débordantes de nombreuses autres aubaines.
(Si vous ne recevez pas ce cahier publicitaire, demandez-en un à votre marchand IGA)

Les mamans...

on les aime toujours, on les aime tous les jours!

Prix en vigueur du lundi 5 mai au samedi 10 mai 1986. Nous nous réservons le droit de limiter les quantités. Pas de vente aux marchands. Le texte prévaut sur la photo lorsque celle-ci ne correspond pas à la description du produit annoncé.

CHAMPIGNONS
Morceaux & pieds
SUCCES
Boite 284 mL
59¢

RÔTI DE CÔTES CROISÉES
Boeuf catégorie Canada "A"
1,58

RÔTI DE PALETTE
Coupe ordinaire
Boeuf catégorie Canada "A"
88¢

SOUPE AUX TOMATES OU AUX LÉGUMES
HEINZ
Boite 284 mL
3/1,00

PEPSI-COLA, SEVEN-UP, PEPSI CERISES, DIET PEPSI OU DIET SEVEN-UP
Bouteilles consignées
Bout. 750 mL
6/3,99

DÎNER DE MACARONI & FROMAGE
IGA
Boite 225 g
3/1,00

BOISSONS AUX FRUITS
BANTAM
Paq. de 6 x 200 mL
98¢

Fruits et Légumes

Suite à des délais de livraison et/ou aux variations climatiques de certaines régions, des difficultés d'approvisionnement en fruits et légumes peuvent survenir. Si cette situation devait se produire, votre marchand IGA veillerait à ce que chacun de ses clients soit entièrement satisfait.

LAITUE ICEBERG
Produit des États-Unis
Canada no 1
Grosseur 24
Chacune
69¢

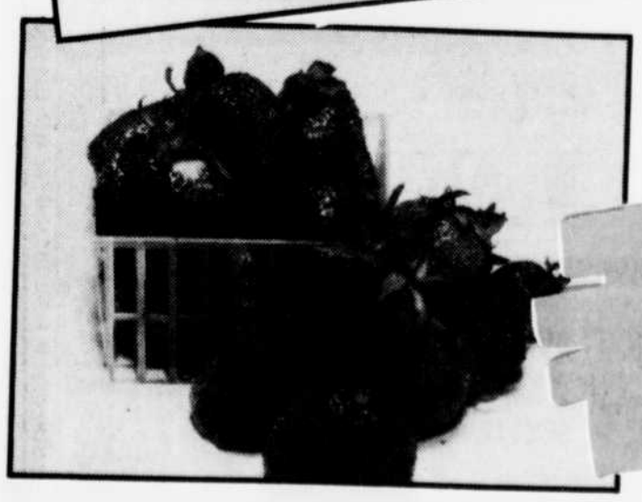

FRAISES
Produit de la Californie
Canada no 1
OLIVA
Cont 473 mL
99¢

JEUNES DINDES FRAÎCHES
Catégorie Canada "A"
3 à 5 kg
2,82 $/kg 1,28 $/lb

RÔTI DE PALETTE
Palette enlevée
Boeuf catégorie Canada "A"
2,16 $/kg 98¢/lb

CÔTES DE CHOIX
Boeuf catégorie Canada "A"
RÔTI **7,89 $/kg** 3,58 $/lb
BIFTECK **8,77 $/kg** 3,98 $/lb

RÔTI DE PALETTE
Coupe européenne
Boeuf catégorie Canada "A"
2,38 $/kg 1,08 $/lb

IGA Boniprix IGA

Mes meilleures recettes

Chaque semaine, procurez-vous **GRATUITEMENT** nos feuillets-recettes

Nos feuillets-recettes se veulent plus qu'une simple recette. Ils vous proposent de succulents mets équilibrés pour une saine alimentation. Collectionnez "Mes Meilleures Recettes", elles sont gratuites chez votre épicier IGA.

IL Y A UN SUPERMARCHE PRES DE CHEZ VOUS

FLEURIMONT
Aubaines Plus
Fleurimont
2240, rue King est
ST-ELIE D'ORFORD
Marché Clément
1065, route 220
THETFORD MINES
Cooprix IGA
Thetford
520, boul. Smith s.
ROCK ISLAND
16, rue Principale
RICHMOND
Supermarché Grégoire
175, Collège
EAST ANGUS
Supermarché Blouin
COATICOOK
Aubaines Plus
Coaticook
265, rue Child
DISRAELI
Laflamme & Fils
325, rue Laurier
COOKSHIRE
Alimentation Cookshire Inc.
115, Principale O.
SUTTON
36, rue Principale Nord
BLACK LAKE
Laflamme & Fils
388, rue St-Désiré
PLESSISVILLE
Magasin CO-OP Plessisville
1971, rue Bilodeau
WINDSOR
Supermarché Rousseau.
14, rue Principale
PLESSISVILLE
Co-Op Plessisville
1971, rue Bilodeau
SHERBROOKE
Marché de l'Est
729, rue Conseil
Marché Dunant
1541, rue Dunant

7678

Campagne annuelle de recrutement des cercles de Fermières

par Gilles DALLAIRE

SHERBROOKE — Les préjugés ont la couenne dure, particulièrement les préjugés entretenus sur les cercles de Fermières.

A en croire les ragots, ces cercles ne regrouperaient que de très vieilles dames dont les seules distractions sont la médisance et le tricot.

Rien n'est plus mensonger. Les cercles de Fermières du Québec qui lancent, aujourd'hui, leur campagne annuelle de recrutement regroupent 70,000 femmes de tout âge et de toute condition sociale et elles ont autre chose à faire, au cours de leurs réunions, que de jouer de la langue et des aiguilles à tricot.

"Un cercle de Fermières, c'est un réseau d'entraide, où on échange services, idées, connaissances et expériences, et un lieu d'accueil, d'amitié, de détente, d'apprentissage, de décision et d'épanouissement personnel", révèle Mme Claudette Préfontaine, présidente de la fédération 8 des cercles de Fermières du Québec, organisme qui regroupe les 34 cercles estriens.

Quant aux réunions mensuelles, elles fournissent, souligne-t-elle, l'occasion d'apprendre à concilier le travail au foyer, le travail à l'extérieur et l'engagement social, de discuter de revenu, d'inflation et de budget, d'apprendre des trucs et de trouver des solutions à des problèmes.

"Nous voulons mettre les prochains jours à profit pour mieux faire connaître les cercles de Fermières et recruter des femmes dont l'apport sera précieux", ajoute Mme Préfontaine en révélant que c'est dans les centres commerciaux que le gros des efforts sera concentré.

C'est ainsi que, demain, après-demain et vendredi, les dirigeantes de la Fédération accueilleront les femmes désireuses d'en connaître un peu plus sur les cercles de Fermières au Carrefour de l'Estrie, à Place Belvédère, à Plaza Rock Forest et aux Galeries Quatre-Saisons, pendant les heures d'ouverture des établissements commerciaux. On les entendra aussi à la radio et on les verra au petit écran.

"Les cercles de Fermières profitent à 70,000 femmes. Ils peuvent profiter à plusieurs milliers d'autres femmes tout en s'enrichissant de cet apport de sang neuf", souligne Mme Préfontaine.

Première Edition: enquête entreprise par l'Office de protection du consommateur

SHERBROOKE — L'Estrie a été une des cibles de l'offensive lancée récemment par Première Edition, une entreprise spécialisée dans la vente par catalogue qui promet mer et monde à tout un chacun.

A tout un chacun? Il faut s'entendre. A quiconque ne prend pas la peine de lire avec attention toute la documentation qui accompagne le catalogue.

Une lecture superficielle laisse l'impression qu'on a gagné soit 5,000 $, soit 2,500 $, soit une bague à diamant. L'impression, pas plus. Une lecture attentive des règlements de la promotion, imprimés en caractères fins, révèle qu'un seul prix de 5,000 $ et un seul prix de 2,500 $ seront tirés au sort en avril 1987.

Quant à la bague à diamant, n'importe qui peut se la procurer. Il suffit de faire parvenir la somme de 2,95 $ à Première Edition, pour couvrir les frais de gestion et d'ouverture de dossier, ou d'acheter un des articles montrés dans le catalogue. Dans ce dernier cas, la bague ne coûte rien.

Quiconque s'attend à recevoir une bague ornée d'un diamant gros comme le poing sera déçu. Le diamant, c'est une poussière de diamant dont le poids n'est guère supérieur à un centième de carat, dont la valeur est sans commune mesure avec la valeur d'une pierre précieuse de qualité.

Un porte-parole du bureau régional de l'Office de la protection du consommateur a avoué qu'il n'y a pas fausse représentation à proprement parler.

"Mais il y a ambiguïté", a-t-il ajouté en révélant qu'il a reçu des coups de fil de nombreux Estriens et que l'ampleur de la réaction que l'offre de Première Edition a suscitée à l'échelle provinciale a incité l'Office de la protection du consommateur à entreprendre une enquête.

Il a rappelé que Muralex, dont Première Edition est une division, a déjà fait l'objet de plaintes à cause des des délais interminables qui s'écoulaient entre le moment où une commande était donnée et le moment où les articles commandés étaient livrés.

Collection de 3 volumes sur la sexualité de l'enfant

SHERBROOKE — Aborder la sexualité avec les enfants pour leur expliquer "comment on fait un bébé" ou pour les prévenir de dangers potentiels quand ils commencent l'école exige une bonne dose de tact pour que le message soit bien compris.

Pour aider les parents et les éducateurs dans cette tâche Jocelyne Robert et l'illustrateur TIBO viennent de réaliser aux Editions de l'Homme une collection de trois volumes concernant la sexualité de l'enfant, de 0 à 6 ans, de 6 ans à 9 ans, et de 9 ans à 12 ans.

L'auteure, sexologue professionnelle, a placé en quelque sorte le fruit de plusieurs années de travail dans cet ouvrage. Jocelyne Robert qui a notamment oeuvré à titre de directrice de La Bouée de Lac-Mégantic, une maison d'hébergement pour femmes et enfants en difficulté, utilise la "bande dessinée" pour traiter de sujets comme le développement sexuel, les besoins affectifs, la sollicitation sexuelle, la sexualité de la reproduction, etc.

Long silence

Jocelyne Robert explique ainsi l'intérêt qui l'a animé dans le processus de rédaction de ces cahiers d'éducation sexuelle: "J'ai d'abord choisi de créer des instruments de travail pour ces groupes d'âge, justement parce qu'il y a fort peu de matériel, littéraire ou pédagogique, qui leur est destiné en matière d'éducation sexuelle. Trop souvent, on parle aux tout-petits de la naissance pour garder ensuite le silence pendant plusieurs années jusqu'au moment de prévenir le préadolescent des réalités de la puberté. Comme si, entre ces deux moments, le développement psychosexuel de l'enfant était suspendu".

Ainsi, dans le premier volume, l'auteure propose aux tout-petits l'histoire de Jojo, de ses amis et de son développement sexuel; des dessins à exécuter, des jeux simples à réaliser leur permettant d'exprimer leur propre composante sexuelle. Dans un deuxième temps, les enfants sont amenés à émettre des idées au sujet de leur anatomie, de leurs besoins affectifs, etc.

Finalement, dans le dernier volume de cette série, les préadolescents sont appelés à participer à une réflexion sur les rôles et les stéréotypes sexuels, sur les phénomènes de la puberté et de la prépuberté, sur la notion de plaisir et de communication reliée à l'expression sexuelle et, enfin, sur la responsabilité sexuelle.

FABRICVILLE

POUR CELEBRER LA FETE DES MERES BOUTONS, FIL OU GLISSIERE GRATIS Sélection spéciale

Tissus spéciaux pour ce jour spécial

Les prix de vente se continue jusqu'au 12 mai 86

115 cm TSUMUGI DIOR Imprimés et tons unis Notre rég., 12.98 8.99 m

115 cm Economisez 30% IMPRIMES FLORAUX PALACE Notre rég. 12.98 8.99 m

115 cm Economisez CREPE DE CHINE TANGO Notre rég. 8.98 6.99 m

115 cm Economisez 33⅓% GEORGETTE SATIN RAYEE Notre rég. 14.98 9.99 m

150 cm TRICOTS JACQUARD Notre rég. 7.98 Economisez 50% 3.99

150 cm Importation de France! BOUSSAC DE FRANCE IMPRIMES DECO Notre rég. 12.98 Economisez 30% 8.99 m

115 cm Coton-poly-toile COORDONNES SEERSUCKER Rég. 14.98 Economisez 66% 4.99 m

115 cm TOILE ASTRAL POUR ROBES Rég. 12.98 Economisez 38% 7.99 m

150 cm Poly-coton TOILE KRINKLE BORNEO Rég. 6.98 Economisez 28% 4.49 m

115 cm Poly-coton IMPRIME PUNCH AU FRUITS Rég. 5.98 Economisez 33% 3.99 m

GRATUIT Aucune limite ÉPAULETTES Achetez un paquet d'épaulettes au prix régulier, et vous en aurez un 2e de même valeur GRATUIT Valide jusqu'au 12 mai 86

ÉCONOMISEZ 20% à 50% et même plus sur TISSUS POUR LA MARIEE et pour VETEMENTS DE DETENTE Choix complet au rayon de la mariée - y compris: . Satin soyeux . Chiffon double . Taffetas . Dentelles . Organza . Satin de mariée . Satin jacquard . Tulle . Point d'esprit . etc.

115 cm Poly-coton BROADCLOTH KRINKLE Notre rég. 5.98 Economisez 33⅓% 3.99 m

115 cm Nouvelle marchandise! TOILE IMPRIMEE COUTURIER Rég. 12.98 Economisez 61% 4.99 m

150 cm Mélanges variés NOUVEAUTES POUR COSTUMES PRINTANIERS Rég. 12.98 Economisez 38% 7.99 m

150 cm L'original! Poly-coton ETOFFE TISSEE Rég. 7.98 Economisez 37% 4.99 m

SUPER SPÉCIAUX DU SAMEDI

TISSUS ASSORTIS Rég. 1.29 m SEULEMENT 5m/1.00

25 000 m TISSUS ASSORTIS Rég. 2.00 1.49 m

COUPONS DE VINYLE ASSORTIS Viennent d'arriver Rég. 6.98 4.49 m

115 cm Vient d'arriver GEORGETTE IMPRIMEE MATTE Notre rég. 11.98 7.99

115 cm Economisez 33⅓% FAILLE PERRIS IMPRIMEE Notre rég. 14.98 9.99 m

115 cm Economisez 30% GEORGETTE DE JANIERO IMPRIMEE Notre rég. 12.98 8.99 m

150 cm Economisez 27% TAFFETAS DE PARTY Rég. 12.98 9.49 m

150 cm Poly-coton TRICOTS NOUVEAUTES Notre rég. 7.98 Economisez 50% 3.99 m

115 cm COLLECTION ART DECO CREPE DE CHINE IMPRIME Rég. 12.98 Economisez 30% 8.99 m

150 cm Mélanges assortis TOILES A COSTUMES Rég. 11.98 Economisez 33⅓% 7.99 m

150 cm 'DOUBLE DUTCH' et 'ALAMEDA' A COSTUMES Rég. 9.98 Economisez 60% 3.99 m

115 cm COTON Rég. 5.98 Economisez 33⅓% 3.99 m

150 cm - 115 cm Poly-coton IMPRIMES FLORAUX LUISANTS Rég. 8.98 Economisez 44% 4.99 m

GRATUIT PATRONS STYLE - SIMPLICITY Achetez un patron au prix régulier, et recevez-en un 2e de même valeur GRATUITEMENT. Limite 1 par client. Valide jusqu'au 12 mai 86

7974

50, DES GRANDES FOURCHES SUD, SHERBROOKE

FABRICVILLE Le plus grand distributeur de tissus et draperies au Canada

Meilleure qualité, meilleurs prix.

18 très bonnes raisons de magasiner chez ABM, cette semaine

VISA et Master Card

Au Bon Marché

45, King ouest

Jeton de stationnement gratuit lors d'un achat.

Confection canadienne et prix d'économie! **Chemises T et débardeurs** pour enfants 2-6x. Gais imprimés de personnages de la télé et drapeau canadien. Comparez à 4.50. Vous payez seulement 1.99 Rez-de-chaussée

Sweatshirts imprimés pour filles Tailles 7-14. Nouveaux modèles mode dans une vaste gamme d'imprimés. Si réguliers, jusqu'à 12.95. Vous payez seulement 6.66 Rez-de-chaussée

Vêtements de nuit pour dames Polyester-coton dans un grand choix de modèles frais pour l'été. Tons unis et imprimés. Comparez à 8.95$. Vous économisez jusqu'à 3.00! 5.99 Rez-de-chaussée

Shorts Bermuda style attrayant pour dames Vous pourriez payer jusqu'à 6.95. Au 3e étage, vous payez seulement 3.99

Blouses et hauts de printemps pour filles Imprimés et tons unis nouvelle mode en polyester-coton. Tailles 7-14. Notre prix de vente 4.99 Rez-de-chaussée

Sweatshirts avec capuchon pour enfants Tailles 4-6x. Gais imprimés. Comparez à 9.95. Ici, vous payez seulement 4.97 Rez-de-chaussée

Demi-jupons pour dames Nylon d'Antron III, avec riche garniture de dentelle, en nu et blanc. Notre bas prix de vente 2.88 3e étage

Blouses mode pour fillettes Tailles 4-6X. Imprimés et tons unis en polyester-coton. Comparez à 9.95. Prix de vente 3.99 Rez-de-chaussée

Ensembles en tricot pour filles 7-14 Le modèle le plus populaire de l'année. Imprimés floraux en polyester-coton. Comparez à 11.95. Maintenant, seulement 7.99 Rez-de-chaussée

Ensembles chemises T et short assortis pour dames Choix de chemises T ou débardeur avec short coordonné. Vous pourriez payer jusqu'à 14.95 Maintenant, seulement 7.99 Rez-de-chaussée

Légèrement irréguliers! Grosse économie! **Nouveaux vêtements d'été** Liquidation d'un important manufacturier Economie plus importante qu'à l'ordinaire pour les personnes avisées. Vous pourriez payer jusqu'à 29.95. Faites provision maintenant, à seulement 6.99 3e étage

Hauts 'Poor Boy' pour filles Hauts en populaire tricot côtelé, tailles 7-14. Comparez à 7.95. Notre prix, seulement 3.88 Rez-de-chaussée

Vous pourriez payer jusqu'à 24.95! **Chemises 'Big Top' pour dames** L'aspect de détente, dans une variété de tissus. Un achat spécial qui signifie des économies pour vous! Faites au Canada. 11.77 Rez-de-chaussée

Culottes pour dames Choix de nylon d'Antron III ou frais filet de nylon. Comparez à 99¢ jusqu'à 1.49. Achat avisé, maintenant 2 pour 99¢ 3e étage

Sweatshirts imprimés pour fillettes Tailles 4-6X. Imprimés gais et populaires. Comparez à 7.95. Prix de vente 3.77 Rez-de-chaussée

Chemises de nuit, courtes Styles attrayants en tricot polyester-coton. Vous pourriez payer jusqu'à 11.95. Maintenant, seulement 5.99 Rez-de-chaussée

En paquets de 3 paires **Bas sport pour dames** Mélange coton-nylon. Légèrement irréguliers, en tons pastel variés. Si parfaits, jusqu'à 3.99. Notre bas prix de vente 1.99 3e étage

Gais imprimés! Serviettes de bain, Wabasso, en ratine 20x40". Comparez à 3.99 1.77 3e étage

7665

Le panier à provisions

Hausse des prix plus légère pour les asperges

par Judy CREIGHTON
de la Presse Canadienne

Il y a de bonnes nouvelles pour tous ceux et celles qui considèrent que le printemps n'est pas réellement arrivé tant que les premières pousses d'asperges fraîches ne sont pas disponibles dans les marchés de fruits et légumes.

En effet, on peut s'atténdre très bientôt, au cours du mois de juin, à ce que les asperges en provenance de la Californie et de l'Etat de Washington soient vendues dans nos marchés. Et il y a mieux: la culture d'asperges se fait maintenant au Canada dans toutes les provinces sauf l'Alberta, la Saskatchewan et Terre-Neuve.

L'Ontario, à elle seule, compte pour 70 pour cent de la production canadienne d'asperges et ses récoltes augmentent de façon constante.

L'impact de la production domestique accrue se fera sentir également sur les prix: alors que les autres légumes coûteront plus cher cette année, les prix des asperges connaîtront une augmentation plus légère.

Mais il faut en profiter tout au long du mois de juin parce qu'après cette période, la partie est remise pour l'année prochaine.

Pour mieux apprécier ce légume délectable, il est préférable de ne pas le garder plus de deux ou trois jours dans le réfrégirateur.

Il est recommandé de choisir des pieds d'asperge bien verts, avec des tiges fermées et compactes. Les tiges doivent être droites, d'une longueur variant entre 16 et 21 centimètres.

Un demi-kilogramme donne environ quatre portions.

Pour conserver les asperges, les experts suggèrent de les mettre dans un sac plastique tout en prenant soin d'enrober les tiges dans un essuie-tout humide.

Pour préparer les asperges, il faut couper l'extrémité de la tige — on peut garder les bouts de tiges pour faire une soupe — et de bien les laver afin d'enlever le sable ou la terre.

On peut déguster les asperges à la vapeur, bouillies, ou frites.

Le temps de cuisson varie entre cinq et sept minutes.

EN BREF

C'est sous le thème "La santé, c'est l'fun" que le CLSC du Val Saint-François tiendra prochainement un kiosque à la Foire industrielle et commerciale qui se tiendra à Windsor du 8 au 11 mai. De façon générale, le kiosque abordera les thèmes de la santé pulmonaire et cardiovasculaire, les habitudes de vie qui ont une influence sur la santé; on entend notamment par là le tabagisme et l'alimentation.

— O —

Dans trois ou quatre semaines, soit le 4 juin, le Camp Papillon ouvrira ses portes pour une 48e saison estivale. Plus de 700 enfants, adolescents et adultes physiquement handicapés y séjourneront pour deux à trois semaines chacun, en juin, juillet et août. Le camp Papillon, situé à St-Alphonse-de-Rodriguez, près de Joliette, offre trois camps de spécialités aux jeunes adultes physiquement handicapés de 16 à 35 ans: le canot-camping, le théâtre et le camping fixe. Les personnes intéressées peuvent communiquer avec le secrétariat du camp, 2300, boul. Dorchester ouest, à Montréal.

Perfection Gucci chez BIRKS
Montres de distinction, dans la tradition Gucci. Élégantes. Ne risquent pas de se démoder. Pour lui ou pour elle, Gucci... la montre du jour pour la personne impeccable. Boîtier plaqué or 18 carats. Quartz suisse. Bracelet Gucci, peau de lézard véritable. $295 ch.
• Garantie Birks de 2 ans • Certificat de remplacement gratuit d'une pile • Centres de service dans les principales villes du Canada • Personnel de vente de formation professionnelle
Parfaitement BIRKS
Carrefour de l'Estrie - Sherbrooke
7698

Vente lève-tôt pour la Fête des Mères
Samedi, 10 mai 86, de 8h à midi
Rabais de 10% 20% et certains spéciaux à 50%
Vêtements printaniers: Robes — Blouses — Jupes — Jolis ensembles
3 TIRAGES A 10h 11h et midi
Prenez une pause-café tout en profitant de rabais.
The Wool Shop
Centre-ville de Lennoxville
159, rue Queen 567-4344
7916x

-20% sur toutes les Chaussettes
PHILDAR
DES IDÉES QUE L'ON PEUT S'OFFRIR.
Offre spéciale du 30 Avril au 10 Mai 1986
149, Wellington N.
SHERBROOKE
PHILDAR
6955x

Super Spéciaux de Château
Émail semi-brillant, Alkyde, int., Ultra blanc $20.95
Émail super latex semi-brillant, int., Ultra Blanc $20.95
Fini perle alkyde int., Ultra blanc $20.95
Émail mat super latex, int., Ultra blanc $20.95
Couche de fond, latex, int. et ext., super adhérent $17.45
Couche de fond, alkyde blanc, int. $18.95
Émail pour plancher, int., ext., gris cendré, fortifié avec uréthane $19.95
Château
Chapeau CHÂTEAU pour ta qualité
Représentants des produits sikkens
PEINTURE & CIMENT DE L'ESTRIE INC. — 819 Chalifoux, Sherbrooke, Québec J1G 1R7, Tél.: 819-569-4368, 819-569-3363
LES MATERIAUX ROBERT & ROBERT LTEE — St-François-Xavier de Brompton, Québec J0B 2V0, Tél.: 819-845-2744
MATERIAUX MAGOG INC. — 205, rue Centre, Magog, Québec J1X 5B6
7090

fête des mères
ACTIVITÉS SPÉCIALES:
GRATUIT DANS LE MAIL CENTRAL
POUR TOUTES LES MAMANS...
VOTRE PHOTO PAR ORDINATEUR
En collaboration avec CKTS 90
JEUDI, VENDREDI — LES 8 et 9 MAI 10h30 à 17h30 — 18h30 à 20h30
SAMEDI, 10 MAI 10h à 16h

En collaboration avec CHLT RADIO 63
10 mamans se mériteront une journée gratuite
au Salon Esthétique SUR VISAGE au Carrefour de l'Estrie
Propriétaire: Huguette Gagnon-Trudel, esthéticienne
Inscrire vos nom et adresse sur un coupon de facture et déposez-les dans la boîte identifiée CHLT-Radio chez Sur Visage
MAIL 1er ÉTAGE
entre EATON et ZELLERS
JEUDI, VENDREDI, SAMEDI LES 8-9-10 MAI
MUSIQUE avec JUDE ROBERT et MAURICE ST-PIERRE
LE 10 MAI (samedi)
SPECTACLE D'ANIMATION
De 14h à 15h
PLUS DE 100 BILLETS pour assister au CIRQUE SOLEIL sur le "Plateau Parc", seront remis GRATUITEMENT à cette occasion.
Une gracieuseté de vos 180 marchands du Carrefour de l'Estrie.
CARREFOUR DE L'ESTRIE
LE CARREFOUR DE L'ESTRIE
3050, boul. Portland, Sherbrooke
7704

la tribune les petites annonces • 564-0999

1A Tour d'horizon

CAMPING BEAU SOLEIL,
Rte 112, Weedon. Très beaux sites de disponibles pour saisonniers et campeurs. Piscine avec barboteuse. Danse tous les samedis. Messes, activités etc... sont gratis pour nos saisonniers et campeurs. Tél.: 887-6636.

LE JARDINIER AMATEUR
Oignonnets, échalottes, ail. 2150 King Ouest. Tél.: 569-0377

BUFFET PELLETIER ENR.
Buffets froids pour toutes occasions. M. et Mme R. Pelletier, 1715 Dunant. 562-2223.

POUR LA FETE DES MERES
offrez à maman "ses COULEURS ou son STYLE". Profitez de notre offre spéciale de 10% de réduction sur les certificats-cadeau en vigueur jusqu'au 10 mai. 119, rue Frontenac, 821-2304. COULEURS, L'ORIGINAL!

ETES-VOUS SEUL?
INTER-UNION la seule agence de rencontres professionnelle en Estrie depuis 7 ans. Tél.: 566-7966.

SALLE O'GRAND "R".
FETE DES MERES. Brunch de 11 h à 14 h., le soir: buffet au roast beef et doigts de poulet de 17h. à 21 h. Réservations: 563-4877.

BUFFET ANNA DOSTIE BERGERON
Chaud, froid. Toutes occasions. 562-0519.

POUR LA FETE DES MERES
20% sur toute la marchandise en magasin. 50% sur plusieurs items.
BOUTIQUE CASTILLE 473 Conseil, 563-2470.

POUR VOTRE PROCHAINE RECEPTION
réservez la cassette aux "Follies": musique de danse de tous genres, histoires actées, monologues, jeux de société. Plaisir garanti. 837-2954, apr. 4 hres p.m. Prix spécial aux associations à but non lucratif.

L'ANNEAU D'OR ENR.
Bijouterie établie dans notre maison depuis plus de 10 ans. Comparez prix et qualité sur alliances, perles, or et argent. 1322 Grégoire, Rock Forest. 819-563-0788.

COURS DE DANSE DE LIGNE
Mini-session, offerte par l'École de danse Linette et Gaston Lévesque Enr., à la salle de l'Arena du Mont St-Anne. Débutant mercredi le 7 mai à 19h. Pour réservation: 562-6144

NOUS FETONS LES MAMANS
à la Salle Evolution, samedi le 10 mai. Nous réservons des SURPRISES pour l'occasion. On danse au son de l'Orchestre de 'MARCEL LEMAY'. Apportez vos consommations. Inf.: 563-3533.

ATTENTION
PELERINAGE ANNUEL
de la paroisse Ste-Jeanne d'Arc, à Notre-Dame du Cap, mercredi
le 21 mai.

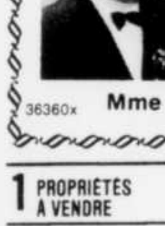

Invitation spéciale à tous, ainsi qu'à toutes personnes qui désireraient se joindre à nous.
Avons places disponibles.
Invitation spéciale aux anciens Pellerins de 1955 à 1970.
Bienvenue à tous. Faire réservations jusqu'au 11 mai seulement.
Prix: 12,50$.
563-7615
36360x Mme Jeanne Beauchesne

1 PROPRIÉTÉS A VENDRE

BORD DE L'EAU Lac Lyster à Baldwin Mills. Maison luxueuse 2 logements. 849-4285

DEAUVILLE, boul. Bourque. Cottage 3 c.c., sur gr. terr. zoné commercial. Seulement 34 500$ Courtiers Affiliés. Imm. J.L. Mason Enr. courtier. LYNDA SCROSATI 564-4694. 564-1163.

1 PROPRIÉTÉS A VENDRE

CANTON D'ASCOT cottage '84, 4 c.c., finition bois franc, salle fam. rez-de-chaussée. Occasion except. Valeur sûre. Faites votre offre! Michelle Garant 565-8880. Remax Estrie Inc. courtier 564-0204.

MAISON 8 PCES, plus atelier chauffé à l'arrière. Coin Mailhot & Dodier. Thetford. 418-338-5383, 418-338-2526.

ROYAL LePAGE

Région de Mégantic, restaurant, bar salon, bon chiffre d'affaires, très propre, bonne construction.
Joli bungalow à 35 min. de Sherbrooke, sous-sol fini, 2 garages, grand terrain de 5.5 acres.

Rock Forest, beau bungalow âgé de 2 ans, 2 c.c. en haut, sous-sol ½ fini avec salle de jeux, poêle à combustion lente et possibilité de 2 c.c.
Myriam Gélineau
875-5429 (rés.)
Francine Bernier
566-0057 (rés.)
563-9834 (bur.)
1-36481

1 PROPRIÉTÉS A VENDRE

BUNGALOW BRIQUE (28×40), 5 pces, armoires chêne, plancher céramique, abri auto, remise, sous-sol fini. Taxes: 1.080$. Près rue Galt. Prix: 65.000$. Tél.: 567-4176.

LES COURTIERS AFFILIES
569-0978

Philippe Guyon

RUE TACHE, tout brique, 4 c.c., secteur semi-commercial. Près Cegep.

ROCK FOREST, Mi-Vallon, bung. entrée split, 4 c.c., s. familiale, planchers marqueterie, gr. patio, piscine hors-terre. Terr. paysager. Services autobus. Faut voir!

BROMPTON, fermette, maison 3 c.c., petite grange avec toit français. Terr. 53,820 pi. ca.

STOKE, 10 min. de Sherb., maison 4 c.c., garage, remise, beau terrain, pommiers sauvages. Peu de taxes 143$.

WINDSOR, 4 logs. 2 x 4½; 2x5½, chauf. élect. par locataire. Bons revenus.

CENTRE SUD OUEST SHERB., triplex tout brique, 2x3½; 1x6½. 100% électrique. Elect. payé par locataire, planchers bois franc au 2ième étage.

OUEST, brique 2x5½, bois franc, 3 c.c., bonne [VENDU] Entrée pavée, stat. double. Chauf. payé par locataire.

CHOIX DE RESIDENCE, entre 30,000$ et 40,000$, Sherbrooke et ext.

ATTENTION SI VOUS DESIREZ VENDRE, N'HESITEZ PLUS. IL ME FERA PLAISIR DE VENDRE LA VOTRE RAPIDEMENT.
PHILIPPE GUYON
846-2139
IMM. R. LEFEBVRE enr. courtier
1-36297

1 PROPRIÉTÉS A VENDRE

A ASBESTOS
Maison de 8 pièces, entièrement rénovée. Grand terrain paysager. Prix raisonnable. Sherbrooke: 563-3563 ou 566-5605. Asbestos: 879-2414.

AUBAINE
ROCK FOREST, rue Grégoire, bungalow, chauff. électr., garage, bain tourbillon, terrain 117×103, comb. lente, s-sol fini, 2 s-bain compl., remise, planchers bois franc et beaucoup d'autres extras. Faut voir! Inf.: 569-6586.

Construction R.R.C. inc.
ENTREPRENEUR GÉNÉRAL
Sait vous loger!
- Maisons neuves ou usagées à vendre
- Logements à louer
- Sous-location de logements
- Chambres à louer

984 Montpellier, Fleurimont "Chemin C.H.U."
1-35549
566-0550

LES COURTIERS AFFILIES
564-1163

CAMPAGNE A LA VILLE! Rés. 8 pces, impeccable sur 1 acre, boisé, avec vue sur la rivière. Service d'autobus. 69 000$.

LAC BROMPTON! Bungalow 4½ pces sur terrain boisé, avec grange, ruisseau. Accès au lac. 29 500$.

LENNOXVILLE! Style unique, '83, très spécial sur grand terrain. Idéal pour couple. 69,000$.

FLEURIMONT! Bungalow 5 c.c., sur grand terrain avec piscine et "sun deck".

ROCK FOREST! 43 acres avec bons bâtiments. Belle vue!

20e AVE! 30 terrains sur 8 acres. Prêt à construire. Pour l'évaluation.

NORD, RUE WILSON ET LOYOLA! 2 lots vacants.

STOKE, St-Denis, Lac des français, chalets 4 saisons, 12,500$ et plus.

Rg 8 SUD, ST-ELIE, bâtisse 30x46.5, sur terrain 260x170. Idéal pour bung. ou commerce 42,000$.

Renaud Côté
Jocelyn L. Mason
1-36286

Groupe Associé

656 Chemin Deblois, Ascot. Domaine sur 2 acres de terrain, bung. 26x40, const. 1973, 4 c.c., planchers marqueterie, garage double. Taxes; 567$. Vue superbe! Prix demandé: 59 000$.
Groupe Associé
1-36584
Imm. Colette Gagné, courtier
565-7474, 567-3321

Léo Paul Brodeur courtier inc.
567-4129

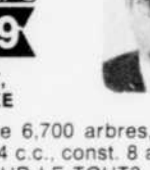

264 MURRAY, SHERBROOKE

PLANTATION de 6,700 arbres, 54 acres terrain. Cottage 4 c.c., const. 8 ans. A QUI LA CHANCE POUR LE TOUT?

EST: résidence brique, 2 log. plus local commercial. Site idéal pour bureau d'affaires, d'avocat, comptable ou autres commerces. Bon prix. Inf: AU BUREAU SEULEMENT.

TERRAINS lac DES FRANCAIS et lac DES MONTS.
1-36282x

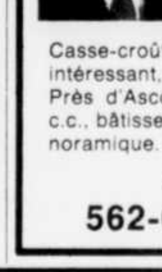

Albert Thibault
562-6538
565-8181

Pour l'achat, la vente, la location, l'échange d'un immeuble résidentiel, commercial ou industriel.
Casse-croûte: centre-ville de Sherb., prix intéressant, idéal pour couple.
Près d'Ascot Corner: rés. confortable, 3 c.c., bâtisse 30 x 45, terrain boisé, vue panoramique.
Albert Thibault
562-6538, 565-8181
1-36477

1 PROPRIÉTÉS A VENDRE

A 6 MILLES DE LA VILLE, bung. 5 pces, chauf. élect., plantation 30 acres. 49 500$
1411 LEBER, bung. 3½ pces propre, en bon état. Terr. 75×150. 3 500$ comptant. Paiement mens.: 304.77$
BUNG. 5 PCES en bon état, près de l'eau, gr. terr., secteur paisible. 38 000$ nég.
EAST ANGUS, const. '85, bung. 5 pces bien éclairé, armoires mélamine, toit cathédrale, style moderne, gr. terr. A VOIR!
FLEURIMONT rue Harpin. Bung. 5 pces, beau secteur, gr. terr. privé. 49 500$
Courtiers Affiliés, Imm. J.L. Mason Enr. 564-1163.
A. POMERLEAU 832-2227.

E521. FLEURIMONT, superbe québécoise 5½ pces, armoires et boiseries chêne, planc. marqu., fenêtres manivelle, foyer, porte patio. Marcel Laliberté 569-7025. Imm. Marcoux courtiers
TRANS-ACTION 569-9926

EAST ANGUS, chemin Lipsey. Jolie maison de pierre, 5 pces, bien paysager, situé bord rivière Eaton. Faut vendre, cause: départ. Marcel Laliberté 569-7025. Imm. Marcoux courtiers
TRANS-ACTION 569-9926

EST, NOUVELLE INSCRIPTION! Joli bung., const. récente, 6 pces, foyer salle séjour, ch. élect., garage. Terr. très bien aménagé. GORUPE ASSOCIE, Imm. Sarto Rodrigue courtier 565-7474, 569-6717.

EST, résidence brique. Entrée pavée, magnifique foyer, boiseries et planchers bois franc. Décoration de bon goût. Courtiers Affiliés, Imm. R. Lefebvre Enr. courtier. CAROLLE LAREAU 564-7871.

EST, résidence état neuf, armoires chêne solide 1982, peinture à la grandeur 1985. S-sol fini, 2 s. bains. Beau secteur. Rue sans issue. Courtiers Affiliés, Imm. R. Lefebvre Enr. 569-0978. LUCIEN CARON 564-1822.

EST, RUE LEVESQUE près CEGEP. Bung. 3 c.c., poss. revenus s-sol, piscine creusée, abri auto. DANIEL ROBERGE 569-3492. Imm. Daniel Roberge Enr. 564-4434. COURTIERS AFFILIES

FLEUR. nouvelle inscription. Bung. 5 pces, 3 c.c., chauf. élect., asphalte, poêle à bois. Prix 49 500$ Marcel Bellavance 566-6844. Imm. Daniel Roberge Enr. 564-4434. COURTIERS AFFILIES

FLEURIMONT, secteur Quatre-Saisons, bung. avec abri auto, super propre, 4 c.c., planchers bois franc. 59 500$

EST, COTTAGE style victorien, vitraux, terr. 100×100. 74 500$

ROCK FOREST, bung. 24×40, abri auto. Terrain clôturé de cèdres. 49 500$

CHEMIN ROBERT, St-François Xavier. Bung. entrée split, style chaumière, 4 c.c., sortie ext. au s-sol. Terr. 10 acres. Très privé. 68 000$

FLEURIMONT, cottage jumelé 6 pces, grande cuisine, salon bois franc, 2 s. bains, terr. 150' prof., 51 000$

ST-DENIS, terrain 5 acres, près village. 7 500$

PRES COMPTON, chemin Adam, propr. pierre des champs, 2 acres terrain, situé bord rivière. Prix négociable.

BORD LAC MAGOG, propr. luxueuse tout meublée, 8 pces, 4 c.c., foyer. 160 000$ négociable meublée ou sans meuble.

FRANCE TREPANIER 565-8181, 566-2428. TRUST GENERAL courtier.

FLEURIMONT, gr. bung. 5 c.c., terr. 100×100, remise, piscine. Prix raisonnable.
ROCK FOREST, const. sup. 26×42, 4 c.c., terr. 1 acre boisée, 10 min. Univ. Faut voir!
Courtiers Affiliés, Imm. J.L. Mason Enr. courtier 564-1163.
CHARLES DUBREUIL 565-1664.

FLEURIMONT, PAR PROPRIETAIRE. 2 salons, 3 c.c., 2 s. bains, poêle à bois, piscine, entrée asphaltée. Pour rendez-vous, jour: 562-2600, soir: 567-1122.

LENNOXVILLE, rue Champigny. Très jolie propriété style traditionnel, brique, 6 pces, chauf. élect., armoires chêne, planchers bois franc, place pour foyer. Terr. 24 000' car. avec arbres matures. Endroit tranquille. Mérite d'être visitée. Alydor Dion 567-0675, 563-3000
LE PERMANENT courtier

MAISON 5 ch. c., salle à manger. Lac Brompton. Tél.: 846-4473.

MAISON A VENDRE 2 étages, constr. 1984, 3 c.c., 2 s. bains. Prix: 65,000$. Inf.: 566-6021, après 5h.

MAISON CANADIENNE 4 ch. à c., pierres et brique, coin tranquille, quartier est. Tél: 565-1738.

MAISON DE PRESTIGE style canadien, 3 c.c., garage double. Grand terrain.

A LA CAMPAGNE, split, grand terrain avec ruisseau, 15 min. du Carrefour et du CHU. Taxes minimes.

Lizette Chantal 846-6284, TRUST GENERAL courtier 565-8181.

NORD, bung. brique 27×52, 9 pces, 3 c.c., chauf. élect., grand terrain. Près tous les services. EDMOND GIROUX 569-0116. Imm. Daniel Roberge Enr. 564-4434. COURTIERS AFFILIES

NOUVEAU! Maison Habitair, le module de récupération de chaleur. Secteur Fleurimont, près CHU. 564-6647.

Groupe UDEC Société immobilière Estrie inc.

JUMELEE, Fleurimont, secteur du C.H.U., 2 c.c., beau terrain. Faut visiter. Bon prix. Pas travaux permanents. Taxes minimes. Linda Quirion, Paul E. Beauchamp, agents, 567-0165, 566-6717. **Groupe Udec, Soc. Imm. Estrie inc., courtier, 564-6644.**
1-36580

1 PROPRIÉTÉS A VENDRE

NORD, cottage idéal pour famille. Grandes pièces, foyer en pierre. Près école, parc, services.

SPLIT, FLEURIMONT près services, remise. Bon prix.

BEAU TERRAIN à construire, touche au golf à Venise. 43 492' car.

Nicole Fortin 563-0670, 563-3000. LE PERMANENT courtier

NORD, LUXUEUX CONDO site recherché, 6 grandes pces, aires ouvertes, cuisine très moderne, boiseries et planchers de chêne, finition de grande qualité. FAUT VOIR! Jacinthe Dubé courtier inc. 564-5000, 563-3000
LE PERMANENT courtier

NORD, quartier résidentiel, grand cottage 10 pces, 4 c.c. à l'étage, salle manger distincte, garage. Grand terrain. Secteur de choix. Marjolaine Morin 564-1843. TRUST GENERAL courtier 565-8181.

NORD, rés. brique 26×41, 9 pces, 3 c.c., 2 s. bains, abri auto. Terr. agréable et privé. Courtiers Affiliés, Imm. R. Lefebvre Enr. 569-0978. LUCIEN CARON 564-1822.

NORD, RUE PORTLAND style canadien 7 pces, garage, piscine int., poss. bureau consultation ou autres.

NORD VASTE BUNGALOW brique avec garage, 8 pces, endroit recherché.

Groupe Associé, **PIERRE DUROCHER courtier 565-7474, rés.: 563-1338.**

NORD
82 000$
Résidence 4 c.c., intérieur dégagé, 2 s. bains, foyer dans salle de famille. Taxes abordables. GROUPE ASSOCIE, **Imm. Colette Gagné courtier 565-7474, 567-3321.**

NORD
COTTAGE 3 c.c. situé sur grand terrain, rue paisible sans issue. Propriétaire transféré. Vente rapide. Seulement 92 000$. Courtiers Affiliés, Imm. J.L. Mason Enr., GUY ABRAN 564-4694, 564-1163.

NOUVELLE INSCRIPTION! Rock Forest, entrée split, 3 c.c., int. chaleureux. Courtiers Affiliés, Imm. R. Lefebvre Enr. courtier. CAROLLE LAREAU 564-7871.

NOUVELLE INSCRIPTION, OUEST
39 000$
Cottage ancien, possibilité 5 c.c., garage. Taxes minimes. GROUPE ASSOCIE, **Imm. Colette Gagné courtier 565-7474, 567-3321.**

PAR PROP., bung. façade pierres, 3 c.c., pl. bois franc, piscine, remise. A Fleurimont. Après 5h: 563-3762.

PAR PROPRIETAIRE. A Rock Forest. Superbe demeure avec 3 grandes chambres à coucher, foyer en pierre, avant et arrière paysagé par experts avec patio et trottoir en pavé uni, sur 40,000 pi. car. Près de l'école et du parc (avec piscine). A voir! 5962, Kennedy Sud. 864-6138.

PRES LAC MEMPHREMAGOG, prix réduit pour vente rapide! Cottage plafond cathédrale, 3 c.c., 2 s. bains, foyer. 58 000 pi. ca. Terrain boisé mature. Courtiers Affiliés, IMM. SUZANNE LECLERC Enr. courtier 564-7014.

PROPRIÉTÉ RG. ST-JOSEPH à St-Elie. Terrain 175x200, maison en brique 26x40, abri d'auto, grand patio, remise 27x28, avec entrée indépendante. Ap. 17h: 565-9612.

QUARTIER UNIVERSITAIRE, bungalow 6 pces, électrique, porte patio, abri d'auto. 33,500$ GROUPE ASSOCIE, Imm. Michel Cousineau Enr. courtier 565-7474.

ROCK FOREST Construction '74, grand terrain, rond-point, 3 c.c., ch. élect., sous-sol semi fini, foyer, chambre noire, 49,800$. 864-9305.

RUE KINGSTON Duplex 2×7 pces. Revenu intéressant. Idéal pour placement, foyer, maison de pension. Prix discutable! 563-5604.

ST-ELIE D'ORFORD, magnifique maison de pierre "canadienne" comme neuve. Avec piscine, sur 1 ou 55 acres, à 15 min. du Carrefour. Claude Ostiguy 838-5830, 838-4621. Groupe Associé, Imm. M. Cousineau courtier.

ST-ELIE, Pinson. Unique en son genre. Bung. 8 pces, 4 c.c., belle décoration, ch. élect., b.franc. Faut voir! Marcel Bellavance 566-6844. Imm. Daniel Roberge Enr. 564-4434. COURTIERS AFFILIES

VIEUX NORD, maison centenaire, rénovée, 8 pces, 3 c.c., foyer, planchers bois franc. Après 6h: 563-7396.

WINDSOR, belle québécoise brique, const. récente, finition chêne, foyer salon, secteur résidentiel. Marjolaine Morin 564-1843. TRUST GENERAL courtier 565-8181.

ZONE COMMERCIAL maison entièrement rénovée, terr. 12 768 p.c. env., possib. d'acheter plus grand. Lizette Chantal 846-6284. TRUST GENERAL courtier 565-8181.

2 PROPRIÉTÉS A REVENUS A VENDRE

350 GALT OUEST Bâtisse commerciale, brique. Revenu: 21,600$. Endroit stratégique. Prix: 85,000$.
CENTRE-VILLE, terrain commercial, 31 King ouest, 8,250 pi.ca. Prix: 82,500$.
ROCK FOREST, terrain commercial, rue Grégoire, 6,687 pi ca. Prix: 15,000$.
Courtier SELECT, André Larkin. 563-0077, soir: 567-0792.

BON INVESTISSEMENT! 4 logements rénovés, situés quartier est. Terr. 50×135 zoné commercial. Prix 67 500$ Très intéressant. Albert Audette agent 569-2407. Century 21, Direct Courtier Inc. 566-2223.

DUPLEX 1×6½, 1×2½, const. '82, terr. 150×200 commercial. DIANE RICARD 569-8296, 564-1492. Courtiers Affiliés, Imm. R. Fournier.

NORD TRIPLEX: 1x4½, 2x5½ Chauffé par propriétaire, 1 loyer libre à l'acheteur. Après 18h: 563-7386.

2 PROPRIÉTÉS A REVENUS A VENDRE

DUPLEX, dans l'Ouest. 2x5½ pces, logement libre à l'acheteur. Grand garage au sous-sol, terrain double. 71,000$. Tél.: 567-9036.

EAST ANGUS, DUPLEX 2x6 pces, chauffage bi-énergie, terr. 70x150. Tél.: 567-6385.

EST. 4 x 4 PCES 360 à 366 Codère. Ch. électr. et eau ch. par locataires. Revenus au 1er juillet: 11,760$. Dépenses: 2,400$. 71,000$. 565-7633.

IMMEUBLE ENTIEREMENT EN BETON: 56 King est 4 locaux commerciaux, 5 log. chauffés par locataires. Revenus: 32,000$ 569-5629.

MAGOG, 815 St-Patrice Est. En brique, 2 logements, poss. faire un 3e. SOIR: 562-1937.

NORD, maison 6 logements de 4½ pces à vendre. Financement à 9½% sur 3 ans. S'adresser à 564-2114 ou après 5h: 569-2256.

OUEST, 3 log., 2 garages intérieurs. 5 pces à l'acheteur. 84,500$ GROUPE ASSOCIE, IMM. MICHEL COUSINEAU courtier 565-7474.

OUEST, 5 LOG. brique (1×6, 2×4, 2×3), planchers b. franc, ch. élect. neuf par locataires. Hâtez-vous!

SUD-OUEST, 8 log. brique. 6×5, 1×4, 1×3. Ch. élect. loc., access. Loginove. Rend. actuel 17%. Idéal bricoleur.

OUEST, 2×15 log., const. '71 et '73, pl. béton, loc. de choix, excellent rendement.

MICHEL CHAREST 563-8629, bur.: 565-2612. Courtiers Affiliés, IMM. NORMAND LAPOINTE Inc.

OUEST, 6 × 4½, brique, très bien situé. Courtiers Affiliés, Imm. J.-D. Moreau 564-5111

PAR PROPRIETAIRE, OUEST, 1236 à 1242 Belv. sud. 5 log. brique (3×3½, 2×4½) chauf. élect. et eau ch. par locataires. Revenu au 1er juillet: 12 000$ Prix: 89 000$ Après 16 h: 567-6324.

PARTICULIER achèterais propriété à revenus d'un particulier. 564-8736.

PROPRIETE A REVENUS pour bricoleur. 360-372 Galt O. 2 magasins. 5 logements. Revenus: 13,620$. Prix: 42,400$. Tél: 566-7421.

TRIPLEX BRIQUE 3×4 pces, près des services (EST). Jacqueline Proulx 567-6417. TRUST GENERAL courtier 565-8181.

TRIPLEX secteur est, tout brique, beau terrain bien situé. Courtiers Affiliés, Imm. R. Lefebvre Enr. courtier. CAROLLE LAREAU 564-7871.

VALCOURT maison d'accueil pour personnes âgées, avec 4 pensionnaires, terrain 125 X 180. Tél. 514-532-4859.

4 COTTAGES, BUNGALOWS A VENDRE

164A - NORD, Simard. Résidence neuve, supérieure, s. à dîner, foyer, air climatisé, 3 c.c., garage. 157 000$ Courtiers Affiliés, IMM. RENALD FOURNIER 564-1923.

45 500$ DEAUVILLE. Bung. planchers bois franc, ch. élect., ext. déclin vinyle. Jean Rivard 564-7799, 563-3000
LE PERMANENT courtier

BUNGALOW 26x40, 7 pces, sous-sol dégagé, garage chauffé. Service autobus, 5 min. de l'Université. 70,000$. Tél.: 864-9955.

BUNGALOW, EST. 4 c.c., revenu au s-sol, grand terrain. O. Joseph 563-2994. IMM. ALLIANCE courtier 565-7806 (Semaroy Ltée)

FLEURIMONT Cottage, plancher marqueterie, terrain 100x100. Inf: 566-8138.

PAR PROPRIETAIRE. Secteur ouest, rue Evangéline. Bungalow 1983, 3 c.c. 565-7973.

R. FOREST, maison 2 étages, semi-détaché, 1979, 3 c.c., 2 s. b., foyer, garage 16×24, terr. très privé, rue de promenade, près école Beaulieu. Dans les 50 000$ Gerhard Wegener 564-2276. Royal Lepage courtier 563-9834.

ROCK FOREST, 8 PIECES
28 X 44, terrain boisé 159 X 100, au bout d'une rue en cul-de-sac, s-sol demi fini, taxes peu élevées. A 5 min. de marche de l'école et du parc central. 74,500$. Inf: 864-9719.

ROCK FOREST Par propriétaire. Près des services, bungalow 24×40, 9 pces, bois franc, 2 s-b complètes, décoration intérieure originale et de qualité. Prix: 49,000$. Rendez-vous: 864-9065.

X510. DEUX MILLES Carrefour. Bung. 5½, armoires chêne, piscine. Terr. 85×100. Hercule Marcoux 569-5941, 843-6389. Imm. Marcoux courtiers
TRANS-ACTION 569-9926

X565. PLAGE SOUTHIERE bung. 5 pces, garage, terr. 75×175 boisé, droit plage. Voir Hercule Marcoux 569-5941, 843-6389. Imm. Marcoux courtiers
TRANS-ACTION 569-9926

Groupe UDEC Société immobilière Estrie inc.

VENISE, 3 c.c., rénovée, chauf. élect., beau terrain, en bas 40,000$. Taxes minimes. A qui la chance? Linda Quirion, Paul E. Beauchamp, agents. 567-0165, 566-6717. **Groupe Udec, Soc. Imm. Estrie Inc., courtier, 564-6644.**
4-36579

Groupe UDEC Société immobilière Estrie inc.

ASCOT CORNER, bungalow pierre de gravier, beau terrain paysager, garage. Rénové au complet, rue Parc. Linda Quirion, Paul E. Beauchamp, agents. 567-0165, 566-6717. **Groupe Udec, Soc. Imm. Estrie Inc., courtier, 564-6644.**
4-36577

6 MAISONS MOBILES— ROULOTTES A VENDRE

CAMPER 11' tout équipé, idéal pour camion ¾ ou 1 tonne, 2500$. Après 18h: 843-7445.

Les voisins de nos lecteurs

5 PROPRIÉTÉS DÉSIRÉES

PAIERAIS COMPTANT pour bungalow ou 1½ étage, Sherbrooke ou banlieue. Voir Hercule Marcoux 843-6389, 569-5941. IMM. MARCOUX courtiers
TRANS-ACTION 569-9926

6 MAISONS MOBILES— ROULOTTES A VENDRE

MAISON MOBILE, 12 x 60, 4½ pces. Toute offre raisonnable sera acceptée. Tél.: 849-3815 ou 849-3251.

MAISON MOBILE 14×64, terr. 8 475 p.c. aménagé, entrée "Pavé Uni". Lizette Chantal 846-6284. TRUST GENERAL courtier 565-8181.

MAISON MOBILE sur solage, terr. paysager 9 000 p.c., 2 remises. Lizette Chantal 846-6284. TRUST GENERAL courtier 565-8181.

PROWLER 1981. 21', auvent, antenne. Très propre. 8,000$. Tél.: 569-8000 (jour); 565-1300 (soir).

ROULOTTE Bellevue 1975, 22 pi, 6 places, doubles roues. Très propre, tout équipée, auvent et cuisinette compris. 4,000$. Après 17h: 562-1179.

ROULOTTE PROWLER 1982 21 pi de luxe, avec auvent. 9,500$ négociable. 566-0594.

ROULOTTE PROWLER, 1978. 24 pi., 9 places. Très propre. 6,500$. Tél.: 564-0025.

ROULOTTE TAURUS 23 PI 1979, auvent, propre, air climatisé. Tél.: 847-1046.

TENTE ROULOTTE BONAIR 1975, no. 1150, 6 places, avec poêle, frigo, évier, auvent, chaufferette incorporée 10,000 BTU, attache avec barre de torsion, 2 bombonnes de gaz, freins hydraulique. Comme neuve. 2,400$. 567-9962, 878-3695.

TENTE-ROULOTTE à louer, 6 places, toit rigide, tout équipée. 125$ / sem. 821-4855.

TENTE-ROULOTTE LIONEL 8 places, tout équipée, avec auvent, prix à discuter. 832-4016, entre 17h et 19h.

7 CHALETS A VENDRE

A VENDRE chalet suisse meublé 24' × 28', l'Avenir, Drummond, bord de la rivière. Terrain 100×100' plus terrain bord de l'eau, puits artésien. Après 17 h: 1-478-7903. En bas de 20 000$

A WEEDON. Chalet meublé. Sur rivière Saumon. Terrain: 100 x 250. 837-2778, apr. 15h.

A328. KATEVALE chalet 4-saisons très propre, terr. 1,7 acre. Prix pour vendre. Manon Labelle 843-0718. IMM. MARCOUX courtier 843-5707.

AU LAC MIROIR, grand chalet meublé avec grand terrain, belle plage. Inf.: 832-3103.

AUBAINE! CHALET à vendre, bord de l'eau, terrain 100X100, eau, électricité. Demandais: 16,000$, laisserais à 12,500$. Rens.: 567-7254.

BISHOPTON 198' façace sur rivière St-François, chalet 1½ étage, hiverisé, chauf. élect., meublé, très propre. 24 000$ Marjolaine Morin 564-1843. TRUST GENERAL courtier 565-8181.

BORD LAC BOWKER chalet suisse hiverisé, chauf. élect., site splendide, 65 000$ Tél.: 1-(514)-672-2049.

CAMP DE CHASSE & PECHE sur domaine privé, à Notre-Dame-des-bois. Terrain 150×400. Camp: 20×24 non fini. 6 000$ Soir: 563-7776.

CHALET à vendre, sur terrain de camping, au domaine Joli, no 43. 10x20, meublé, avec remise 10x12. Prix: 5,000$. 566-1823, 564-2098, demander Germain.

CHALET 24 X 24 meublé, avec remise et garage 14 x 20, sur terrain de 210 x 430, près du Wallace Pound, route 141. Après 12h: 844-2425.

CHALET A VENDRE Notre-Dame des Bois, meublé, 14 x 34, terrain 250 x 170'. Tél: 562-0315.

CHALETS ACCESSIBLES au lac Massawippi, offerts à prix avantageux. Claude Ostiguy 838-5830, 838-4621. Groupe Associé, Imm. M. Cousineau courtier.

COMPTON chalet à vendre, 12×18, 2 étages, avec terrain 1½ acre avec étang. 10,000$. Tél.: 564-0461.

ESTRIE. GRAND CHALET avec foyer. 1-486-7516.

GARTHBY: accès lac Aylmer. Cottage meublé 4 pces, grand s-sol cimenté. 19 500$ Hélène Lapierre 864-6483. TRUST GENERAL courtier 565-8181.

Groupe UDEC Société immobilière Estrie inc.

CHALET habitable à l'année, très belle finition intérieure, 100 pi. façade sur le lac Silver, à 3 milles de Sherbrooke. Linda Quirion, Paul E. Beauchamp, agents. 567-0165, 566-6717. **Groupe Udec, Soc. Imm. Estrie inc., courtier, 564-6644.**
7-36576

7 CHALETS A VENDRE

LAC BROMPTON, ch. Rocaille. Chalet meublé, hivernisé, 200 pi. du lac, terrain 100x150. C. Charest 'courtier' 569-4473.

LAC ELGIN petit chalet 14×18, prix: 7,900$. Soir: 567-0528.

LAC ELGIN, chalet 4-saisons, 3 c.c., ch. élect.-bois, const. récente. Très bien fini à l'intér. Salle de bain complète. 25 000$ Marjolaine Morin 564-1843. TRUST GENERAL courtier 565-8181.

LAC ELGIN, site de rêve, bord du lac (non pollué). Terr. 40 296 pi. ca. paysager. 3 c.c., salon, s. à dîner, s. fam. avec bar. Chalet 4-saisons, 2 foyers, tout meublé. FAUT VOIR! Courtiers Affiliés, Imm. R. Lefebvre Enr. 569-0978. LUCIEN CARON 564-1822.

PETIT LAC MAGOG. Idéal pour 2 familles! Magnifique terrain d'environ 50,000 pi car dont environ 250' sur le lac. 2 chalets, toits refaits à neuf, jeu de tennis règlementaire, en asphalte, en parfait état, après 5 ans. Sans intermédiaire. 563-4108, 563-1557, 864-9208.

8 TERRAINS A VENDRE

230 000 PI. CA. terrain en ville. Idéal pour construire un plan d'ensemble d'immeubles à revenus ou plusieurs bungalow. Financement disponible. Courtiers Affiliés, Imm. J.L. Mason Enr., GUY ABRAN 564-4694, 564-1163.

7EME RANG NORD 260' de façade, puits déjà creusé, champs d'épuration, possibilité de financement, 0.05¢ pi. ca., à 5 min. du Carrefour de l'Estrie. Inf., François Mireault, Soc. Imm. JEM. 843-0091, 843-4039.

A ST-ELIE, DÉVELOPPEMENT DU CARREFOUR ENR. Choix terrains 80x150 et plus. Prix: $3500, léger dépôt, terme facile, bon investissement. Pour rendez-vous: 566-5957.

ACHETERAIS TERRAINS pour construction de 6 à 8 log., dans Sherbrooke, Magog et env. Après 18 h: 563-5880.

AU BORD DE L'EAU coin Joliet et Delorme, Sherbrooke. Terrain 24,000 pi ca. A visiter avant de téléphoner. Prix: 20,000$. Soir: 864-4733.

CANTON MELBOURNE Chemin Baker, 140,000 pi ca., vue splendide, doit être construit en 1986. Aubaine pour contracteur ou particulier! Tél.: 514-293-5236.

CHERCHONS terrain au bois, 5 acres minimum, 20 min. maximum de Sherbrooke. Arbres, vue panoramique et tranquilité. Tél.: 564-4683.

GRAND LAC BROMPTON, terrains à vendre 8 000$ et plus. Tél.: 843-0314.

GRANDS TERRAINS avec vue splendide et accès à la rivière Magog. Cadastrés, 5 min. du Carrefour. Taxes minimes. 564-5168 ou 5600 Fontaine.

LAC MEMPHREMAGOG, bord de l'eau, à l'entrée Fitchbay. Boisé, vue coucher de soleil, très belle rive 100'×500', à 18 min. Magog. Prix 44 000$ Courtiers Affiliés, Imm. RAYMOND LEFEBVRE Enr. courtier 569-0978.

LAC MEMPHREMAGOG aux U.S.A. 10.5 acres, au bord de l'eau, 875' de plage sablonneuse, beau coucher de soleil. Bon placement d'argent. Pour inf.: 603-237-8301.

LENNOXVILLE: terrains très bien situés au centre-ville, zonés "commercial", très bons pour commerce ou apps. Bob Bowers 564-4452. TRUST GENERAL courtier 565-8181.

NORD, RUE MUSSET, terrain 84X90, boisé. Travaux payés. Tél.: 566-6457.

RECHERCHE TERRAIN à acheter à 20 min. de Lambton sur lac St-François. Aussi recherche terrain en bordure du lac et ferme agricole. Appelez, Ana: 418-486-7998.

RG 11 ST-DENIS, 4 acres avec pins, pommiers nains, érables, haies cèdres. Lac artif. Courtiers Affiliés, Imm. J.L. Mason Enr. 564-1163. FRANCOISE LORTIE 562-7531.

SECTEUR RECHERCHÉ. 70'×132', rue en impasse, rue Bélair. Tél.: 563-0559.

SPECIAL! A Birchton, près du terrain de jeux municipal, 15 min. du centre-ville. Terrains 32,000 pi. et plus, prêts à bâtir. Financement disponible. 0.09¢ du pied carré. 872-3779.

TERRAIN à vendre, environ 14,100 pi car, rue Bourgogne, dans le quartier nord, cul-de-sac. $1.25 le pi car. 565-7486.

TERRAIN 63.5 ACRES 1/3 cultivable et 2/3 boisé. Région de Stanstead. Financement partiel. Tél.: 514-367-3070 ou 514-365-7419.

TERRAIN A VENDRE rue Limon, Rock Forest. 3½ acres environ, boisé, 24,000$. Tél: 864-4870, après 17h.

TERRAIN A VENDRE. Ancien terrain de jeu de L'OTJ, 6 acres longeant la rivière, accomodation pour camping, familiale ou domaine, très beau site situé sur le chemin Noble à 1 mi. de Danville. Bon prix, bon financement. 839-2334.

TERRAIN A VENDRE, voisin du 691, rue Ranger. Tél.: 564-6477; soir: 565-3542.

8 TERRAINS A VENDRE

TERRAIN COMMERCIAL à vendre, gr.: 60x100, situé sur Wellington sud. Prix réduit pour vente rapide! 875-3148.

TERRAIN COMMERCIAL 202 pi. façade sur King ouest. Toute offre sera considérée. Courtiers Affiliés, Imm. J.L. Mason Enr. 564-1163. FRANCOISE LORTIE 562-7531.

TERRAIN DE CHALET 250x250, semi boisé, avec entrée élec., remise 10x12, à Weedon près de la St-François. Financement possible par le propriétaire. Prix: 2,600$. 569-1537.

TERRAIN EN BANLIEU Beauvoir, 4 acres, boisé, ruisseau, zoné blanc, 12,000$. Tél: 563-4677.

TERRAINS A LENNOXVILLE, avec services, pour bungalows, 60×100 (boisés), rue asphaltée. Situés rue Boright. Inf.: 566-1911, 569-4977.

9 FERMES A VENDRE

F562. WOBURN, ferme 110 acres bois mélangé. Boisé, prêt à couper. 22 000$ Voir Hercule Marcoux 569-5941, 843-6389. Imm. Marcoux courtiers
TRANS-ACTION 569-9926

FERME 45 ACRES dont 30 acres de prairie et 15 en bois, grange, petit lac, ruisseau, située 4e Rang, St-Georges de Windsor. Aucune offre raisonnable refusée. Jour: 565-0006.

FERME DE 200 ACRES cultivables, grande maison, grange, etc., rue Duvernay à vendre ou à louer. Aussi ferme de 102 acres avec maison et grange à vendre, à bon prix. ST-ELIE ferme 400 acres avec grange, à vendre ou à louer. Bon prix. Laurier St-Onge 566-8841. Donald Gaudreau 563-2108. ROYAL LEPAGE courtier 563-9834.

FERME LAITIERE 440,000 lbs de quota, 250 acres en culture, très bien équipée. Maison récente. 30 min. de Sherbrooke. Tél.: 1-819-828-3395.

GENTLEMAN FARMER: 100 acres, possib. érablière, lac artificiel. Lizette Chantal 846-6284. TRUST GENERAL courtier 565-8181.

ST-FRANCOIS XAVIER ferme 145 acres, avec ou sans roulant. Tél.: 819-845-3300.

ST-JULIEN (près de Disraëli) 100 acres, ruisseau, maison 9 pces (ch. électr. et bois), garage 58 x 30, pépinière 16,000 arbustes, équipement etc... 514-581-7515; 418-423-4481.

TERRE 209 ACRES, maison brique, garage 3 portes, étable avec pipeline, laiterie, grange avec corroyeur, machinerie agricole, quota 3 882 kilos de gras. (819)-848-2615.

10 COMMERCES A VENDRE

A VENDRE: salon de coiffure, situé à Lac Mégantic. Commerce bien établi. Pour inf.: 819-583-4403, apr. 18 hres.

ABATTOIR MODERNE avec matériel, chambre froide et congélateur. Bien situé zone industrielle, région de Sherbrooke. Terrain et entrepôt. Prix à discuter. Disponible. Demander Donna, bur. 819-842-2481.

ATTENTION! Brasserie bien située avec terrasse pour 120 clients. Réjean Lapierre 566-1812. TRUST GENERAL courtier 565-8181.

BALANCE DE LIVRES, étagères, tablettes, comptoir, à très bas prix. Pas de vente au détail. 562-1962.

BRASSERIE bien située avec très bonne clientèle. Pour inf. et rendez-vous appelez: Bob Bowers 564-4452. TRUST GENERAL courtier 565-8181.

COMMERCE de décoration, à Victoriaville. Après 18h: 1-357-7558.

COMMERCE VETEMENTS MODE pour hommes à vendre. AUBAINE! Bien situé. Tél.: 564-7035.

CONTRACTEUR électricien, magasin de pièces électriques et propriétés. 583-0488.

DÉPANNEUR BIEN SITUÉ, route 112, bâtisse avec équipement et inventaire. Pour rendez-vous: 864-6551.

DÉPANNEUR
Drummondville, situé centre-ville. Chiffre d'affaires plus de 300,000$ annuel. Acheteurs sérieux. Tél.: 1-478-3292 ou 1-477-6672.

ECHANGE, vendre bâtisse, Wellington sud avec stat. privé. Idéal pour restaurant avec terrasse. Réjean Lapierre 566-1812. TRUST GENERAL courtier 565-8181.

EQUIPEMENT DE PEINTURE pour bâtiments de ferme et maison. Aussi GMC 350, 4 tonnes. 567-6324.

FOYER D'ACCUEIL pour personnes âgées. Très bien situé. Près des hôpitaux. Bon revenu. Courtiers Affiliés, Imm J.L. Mason Enr. 564-1163. LYNDA SCROSATI 564-4694.

RESTAURANT A VENDRE
Directement du prop., avec salle à manger et bar-salon, capacité de 210 places, excellent chiffre d'affaires. Tél: (819) 364-5636, (819) 364-2067, demander Alain.

Le GUIDE des RUBRIQUES

VISA MasterCard

Nous acceptons ces cartes. Pour payer votre petite annonce, donnez votre no de carte et date d'expiration.

SPÉCIAL
1A Tour d'horizon

IMMEUBLES
1 Propriétés à vendre
2 Propriétés à revenus à vendre
3 Maisons ouvertes
4 Cottages, bungalows à vendre
5 Propriétés désirées
6 Maisons mobiles, roulottes à vendre
7 Chalets à vendre
8 Terrains à vendre

IMMEUBLES
9 Fermes à vendre
10 Commerces à vendre
11 Commerces à louer
12 Maisons de campagne
13 Hôtels, motels
14 Bâtisses commerciales
15 Propriétés hors Sherbrooke
16 Propriétés à revenus désirées
17 Villégiature hors Québec

FINANCE
21 Hypothèques
22 Argent à prêter
23 Argent demandé
24 Collection
25 Occasions d'affaires
26 Comptabilité-Impôt

LOCATION
41 Appartements à louer
42 Appartements à partager
43 Maisons à louer
44 Logements à louer
45 Condominiums
46 Appartements désirés
47 Locaux à louer
48 Locaux demandés
49 Logements meublés à louer
50 Bungalows, cottages à louer
51 Chambres à louer
52 Chambres et pension
53 Chalets à louer
54 Entrepôts-Garages à louer
55 Machinerie à louer
56 Bureaux à louer
57 Demande à louer
58 Divers à louer

DIVERS
61 Voyages, transport
62 Personnel
63 Perdu Trouvé
64 Non-responsabilité
65 Animaux à vendre
66 Articles de sport
67 Camping
68 Piscines
69 Bateaux
70 Yatchs
71 Divers à vendre
72 Nouvelettes
73 Machinerie à vendre
74 Appareils photographiques
75 Collectionneurs

MARCHANDISES
81 Machines à coudre
82 Vêtements à vendre
83 Antiquités à vendre
84 Terre de jardinage
85 Terre pour pelouses
86 Demande à acheter
87 Demande à échanger
88 Instruments de musique
89 Matériaux de constrution
90 Equipement de bureau

EMPLOIS
101 Personnel demandé
102 Travail demandé
103 Vendeurs Vendeuses
104 Couples demandés
105 Instituteurs institutrices
106 Aides domestiques
107 Travaux domestiques
108 Travail à temps partiel

EDUCATION
121 Ecoles de conduite
122 Education-Instruction
123 Cours privés

SERVICES
141 Entrepreneurs
142 Garderies
143 Services divers
144 Service d'ambulance
145 Réparations d'appareils
146 Déménagement
147 Cartes professionnelles
148 Paysagistes

AUTOMOBILES
161 Bicyclettes à vendre
162 Tracteurs
163 Equipement de ferme
164 Motoneiges
165 Motocyclettes, scooters
166 Remorques
167 Autobus
168 Camions
169 Moteurs
170 Autos à vendre
171 Autos à louer

AVIS AUX ANNONCEURS

Nos annonceurs sont priés de vérifier leur petite annonce le 1er jour de la parution. La Tribune ne se rend pas responsable pour plus d'une insertion d'une annonce erronée.

POUR PUBLICATIONS, CORRECTIONS OU CHANGEMENTS

564-0999
19757-1

8 TERRAINS A VENDRE

10 COMMERCES A VENDRE

LENNOXVILLE: centre-ville terr. 1 acre, voisin stat. public. Réjean Lapierre 566-1812. TRUST GENERAL courtier 565-8181.

SALON DE COIFFURE à vendre. Tél.: 878-3951, 565-7080.

MAGASIN DE CHAUSSURES A vendre. Bien situé. Nouvellement décoré. Inventaire dans les 60,000$. Chiffre d'affaires: 200,000$. L'acheteur pourra obtenir l'aide du propriétaire pour les trois ou six premiers mois. Ecrire Casier 56, La Tribune Inc., 1950 Roy Sherbrooke J1K 2X8.

PRES SHERBROOKE, accomodation, excellent chiffre d'affaires. Logement à l'acheteur. Bon prix!

IDEAL POUR COMMERCANTS! King est, Ascot. Entrepôt, 9.44 acres plus charmant bungalow récent. Prix réaliste.

PRIX REDUIT, FAITES VITE! Restaurant dans édifice à bureaux, 5 jours semaine. Exc. rentabilité.

Gr. Ass., **Imm. Michel Cousineau Enr. courtier 565-7474.**

RUE KING EST

Garage 2 portes avec bureau tout équipé, poss. de choisir la compagnie de gaz. Terrain 100 x 100. Endroit achalandé. Rens. au bureau seulement. Clément Gagnon 564-8054. Remax Estrie Inc. courtier 564-0204.

Salon de Coiffure

à vendre dans Sherbrooke. Acheteurs sérieux. Inf. écrire au Casier 80, La Tribune Inc., 1950 Roy, Sherb. J1K 2X8.

STATION-SERVICE avec garage 3 portes, près sortie de l'autoroute. Lizette Chantal 846-6284. TRUST GENERAL courtier 565-8181.

STATION-SERVICE SHELL garage 3 portes (2 lifts) très bien situé, excellent chiffre d'aff. Dossier complet au bureau. Daniel Lambert 564-3156, 563-3000.
LE PERMANENT courtier

TRANSPORT ETABLI avec permis de transport local et général, camions inclus. Si intéressé écrire au casier 39, La Tribune Inc., 1950 rue Roy, Sherbrooke Qué. J1K 2X8.

VICTORIAVILLE DÉPANNEUR Centre-ville, établi depuis 20 ans. Bon chiffre d'affaires. Inf. après 18h: 1-758-8042 ou 1-752-9080.

WINDSOR

Salon de coiffure bien situé, bonne clientèle. 7000$ discutable si sérieux. Cause: maladie. Si intéressé écrire en incluant nom, adresse, no. de tél. à: C.P. 222, Windsor, Qué. J1S 2L8. Nous vous contacterons pour informations.

SOLUTION D'AUJOURD'HUI

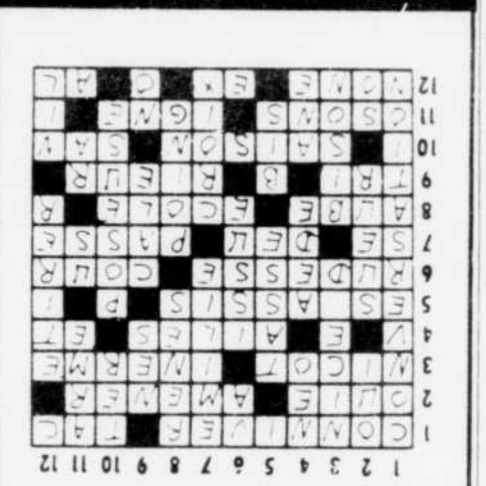

Les patrons

Modèle = 937 Modèle = 4525

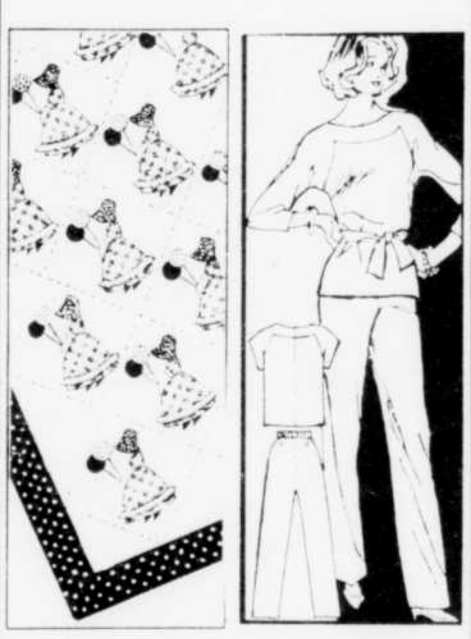

LAURA WHEELER
Une courtepointe faite à l'ancienne. Des carreaux de 8". Robes et bonnets faient de percaline.
Patron = 937 - Directives et détails pour lit simple et double.

ANNE ADAMS
Cet ensemble très facile à confectionner de coton, de tricot ou de toile, fera très sportif. Très élégant taillé de crêpe ou de shantung pourles vacances ou soirées.
Patron = 4525 imprimé - Grandeurs demoiselles 6 à 20.

AVIS: Ces patrons ne sont disponibles qu'en anglais. Ils sont cependant accompagnés d'un lexique français.

Envoyez votre chèque certifié ou mandat poste au montant de $4.00 (Patrons $3.25, frais postaux et manutention 0.75) à:

Service des patrons, La Tribune,
109 Crockford Blvd.
Scarborough, Ont. M1R 5B4

Numéro .... Taille ....
Nom ....
Adresse ....
....
Tél .... C.P ....

MACHINES A COUDRE
WHITE elna
SPECIAUX EN MAGASIN
à partir de 199$

Paul Demchuk

P. Demchuk & Fils
558 GALT OUEST, TEL.: 562-7642
36085

14 BATISSES COMMERCIALES

BOUL. BOURQUE bâtisse 1 étage, 3 360 pi. ca., plus entrepôt 1 296 pi. ca. idéal tout genre de commerce. Très bien situé.

BOUL. BOURQUE, garage 6 380 pi. ca., hauteur 18', ultra moderne, idéal pour équipement lourd.

Groupe Associé, **PIERRE DUROCHER courtier 565-7474, rés.: 563-1338.**

GROUPE UDEC SOCIÉTÉ IMMOBILIER ESTRIE INC.

SITUEE sur 12e Ave. Bâtisse pouvant servir à différentes entreprises. Très intéressant. Zonage commercial. Linda Quirion, Paul E. Beauchamp, agents. 567-0165, 566-6717. **Groupe Udec, Soc. Imm. Estrie Inc., courtier, 564-6644.**
14-36582

15 PROPRIETES HORS-SHERBROOKE

NORTH HATLEY

Luxueuse résidence, 9 pces, endroit paisible, terrain paysager de 10 acres, 5 milles de Sherbrooke et 3 milles de North Hatley, 4 ch. à c., 3 s-bains, grand solarium avec foyer, chauff. électricité, châssis thermos, garde-robes en cèdre, cuisine très fonctionnelle, garage double, remise. C. Charest courtier 569-4473.

GROUPE UDEC

DANVILLE, magnifique cottage, avec terrain tennis, situé rue Castel, bar, prix raisonnable. Linda Quirion, Paul E. Beauchamp, 567-0165, 566-6717. **Groupe Udec, Soc. Imm. Estrie Inc., 564-6644.**
15-36581

23 ARGENT DEMANDE

AURAIS BESOIN FINANCEMENT 10 000$ Tél.: 832-4898.

25 OCCASIONS D'AFFAIRES

25 OCCASIONS D'AFFAIRES

RECHERCHE INVESTISSEUR ou ASSOCIE

pour une franchise.
GRENIER D'EMILIE
Carrefour de l'Estrie
Tél.:
(819) 566-0971 ou (418) 529-8569
M. Réal Labrie.
25-36532x

41 APPARTEMENTS A LOUER

2½ PIECES, 1755 Prospect nord. Meublé, chauffé, éclairé, très propre. 285$ / mois. Tél.: 569-1802, 821-2060.

2½ PIECES, poêle, réfrig., stationnement. Chauff. élect. par locataire. Autobus no 10. Après 14h: 846-4303.

3 PCES libre 1er juin, semi meublé, chauffé, eau ch. fournie, dans l'ouest de Sherbrooke. Tél.: 878-3417.

3 PCES meublé, au 805 Ste-Marie, app.1, libre imméd. 225$mois. Tél.: 563-1739.

3 PCES NEUF

493 LEMAIRE (EST) 3 pces. Poêle, réfrig. fournis. Petite bâtisse. Endroit tranq. 300$mois non chauffé, meublerais. Libre imméd.
385 CODERE, 3 pces: 325$. 1er juil. **562-2727, 821-2060**

3 PCES, semi-meublé, moderne, près services. Rue King ouest. Mai. 565-0301.

3, 3½, 4, 4½

EST, modernes, meublés ou non, libres. Près tous serv. 562-1457, 567-5128, 569-1330.

3, 4, 5 PCES endroit tranquille, meublés ou non-meublés. Après 15h30: 564-6526 ou 563-8581, 1005 Lacombe.

30 sud Wellington 3 & 4 pces, chauffés, eau chaude, ascenseur, poêle et réfrig., meublés ou non. 275$ à 375$ par mois. Porte principale barrée le soir. Tél: 569-3797, 563-0077.

3½ MEUBLE, chauf., lav-séc dans s.b., libre Est. 1 mois gratuit. 562-8991, 567-4932.

3½ PCES à louer. Chauffé. Eau chaude. 260$ / mois. Tél.: 562-5749.

3½ PCES NEUFS, entrée lav.-séch., modernes. Qu. Ouest, rue Gauthier. Disponibles immédiatement. 569-4977.

3½ PCES semi-meublé, chauffé, éclairé, gaz et eau chaude fournis. Tél.: 569-0817.

3½ PIECES à louer, libres juillet. Rue Pavillon, près Woolco. Après 17h: 564-5036.

3½ PIECES, neufs, prêts pour le 1er juillet. Rue Brooks. Tél.: 563-7197.

3½ PIECES, dans l'Est, près du CHUS. Chauffé, éclairé, endroit tranquille. 1000 Lacombe, app. 303. 300$ / mois. Tél.: 562-1031, 566-5351.

3½, 4½, 5½, Jardins Mi-Vallon, Rock Forest. Chauffés, eau chaude, stat., piscine, parc. Tél.: 564-7708, 846-2267.

3½, 4½, 5½

Libres immédiatement. Repeints à neuf. Locataires de choix. Nouvelle administration. 2005 Chagnon, #4. Tél.: 564-1820.

3½, 4½

Log. chauffés, eau chaude fournie. Est ou ouest. Service de buanderie, conciergerie. Autobus à proximité. Inf.: 569-8630 (soir).

4 PCES rue Gauthier. Disponible immédiatement. Tél.: 569-4977.

4½ NEUFS

1125 Des Seigneurs, près Mont Bellevue, croix lumineuse. Meublés ou non, 350$ à 420$mois, ultramodernes. Libres. 567-3022, 821-2060.

4½ PCES LIBRE 1ER JUIN, 1½, 2½, 4½, 1ER JUILLET. Inf.: 563-0694.

QUARTIER NORD RUE MESY

3½ — 4½
meublés ou non, insonorisés
Piscine intérieure
566-6453
41-35754x

RUE PRÉCOURT

App. neufs: 3½, 4½ prêts pour 1er juillet.
Faites vos réservations immédiatement.
566-0577
563-9384
41-36329x

Banque de logements

3½, 4½, 5½
Est, Ouest.
566-5161 (jour)
562-2781 (soir)
41-36257x

JARDIN MI-VALLON

Luxueux 3½, 4½, 5½, peinture fournie, chauffés, meublés si désiré, tapis, aspirateur mural, stat. avec prise, parc d'amusement, piscine. Service de conciergerie.
Inf.:
564-1877
41-35592x

4½ PCES NEUFS. Ouest. Cuisinette, s. à dîner, grand balcon béton 5x12. Choix couleur tapis. Dispon. imméd., juin, juillet, août. 569-4977.

4½ PCES, cuisinette, salle à dîner. Réservez maintenant. Ouest. 567-9881.

4½ PCES, chauffé, eau chaude, toutes taxes incluses. Insonorisé, très grand, très propre. Tél.: 562-5344.

4½, 5½ PCES NEUFS, arrière Woolco. Les Faubourgs Rock Forest Enr. Libre mai-juin-juillet. 567-9711.

4½, 5½ PCES Ouest, chauffés, eau chaude, stat., immeuble très soigné et tranq. Libres 1er juil. 566-8387, 846-2267.

505 LAVIGERIE, 3½, 4½ non meublés, meublés, chauffés, eau ch. fournie. Stat. Piscine ext. Libres immédiatement. Tél.: 567-5711, 567-9930.

562-0974

Juin, juillet, 3½, meublés, semi-meublés ou non, chauffés, eau chaude, asp. mural. **Quartier Ouest.**

5½ PCES NEUFS, armoires chêne, endroit tranquille, très ensoleillé. 790 Beauchamps, Rock-Forest. Libre juillet. 567-9711.

875, VEILLEUX, 3½, 4½, ch., eau ch. Piscine ext., sauna, salle de lavage, ascenseur. Libre imm. 567-5711, 563-5215.

A 55 WELLINGTON SUD 4½ pces meublé ou non, libre. Aubaine! 565-5408, 567-7224.

EST, 4½, 5½ PCES, propriété récente. 564-1605, 564-5111.

CHAMBORD

3½ — 4½ — 5½ — 6
salle à manger
NORD, 2585 Prospect
près du golf
569-7096 569-7096
41-35802 569-4984

730 BUCK

2½, 3½ pces
meublés ou non.
Conciergerie.
567-8880
après 5h.
41-35755x

NORD DOMAINE RUSTIQUE

3, 4½, 5½ pces de choix.
• Tapis • Piscine
• Tranquillité, insonorisé
• Espace vert, etc
563-2351 / 565-0204
41-36078x

POUR PERSONNES HANDICAPEES NORD

2475 PROSPECT
Logements neufs facile d'accès.
4½, 5½ pces.
Eligibles aux subventions.
565-8099 (jour)
565-7364 (soir)
41-36487x

LES JARDINS HAUTERIVE

566-4343
Studio,
3½, 4½, 5½
95, rue Bellevue
Magnifique domaine boisé
• Près Parc Jacques-Cartier, Université, Centre d'achats
• Insonorisés
• Chauffés, éclairés, stationnement avec prise, piscines intérieure et extérieure, sauna
41-35539x

41 APPARTEMENTS A LOUER

1 logement

2½, 3½, 4½, 5½. Dans l'est ou l'ouest. Chauffés, eau ch., conciergerie, buanderie. Disp. mai, juin, juillet. 566-5161, 562-2781, 565-1813.

1 MOIS GRATUIT

OUEST, libres imméd., 3½, 4½. Propre, bien entretenu. Endroit tranq. Serv. conciergerie. 850 Tessier. 569-4190.

1 PIECE, meublée, chauffée, éclairée. Située au 160 King Est. Tél.: 562-7850.

115 FRONTENAC, 3½ PCES semi-meublés, chauf., eau ch. fournie. Libre 1er mai. Tél: 567-5711.

124 LEPITRE, East Angus. 3½ pces non chauffé. Libre 1er juillet. SOIR: 562-1937.

1285 BOUL. ALEXANDRE

OUEST, 4½, 1er plancher, ultra-moderne, endroit tranq., prix raisonnable. Libre 1er juillet. 562-0885, 567-3516.

13e AVE. N.:3½ meublés ou non, chauffés, eau ch., stat., con. 567-2124, 569-6634.

155 WELLINGTON NORD local 115. 1½ meublé, chauffé. Bail spécial étudiant. Jour: 562-3971, 567-5128.

1555 BOUL. ALEXANDRE

3½, grand 4½ pces. Coin tranq. 564-6080, 554-5027.

1½ ET 3 PCES, 70 Peel, centre-ville. Meublés, chauffés, eau chaude fournie. 255$ et 305$. S'adresser au 70 Peel de 4h à 20 h., app. 9.

1½ MEUBLE, chauffé, très grand, très propre. 235$. 715, 13e ave. Inf.: 562-2727.

1½ MEUBLE, petit immeuble récent, quartier est. Juillet. 215$. 566-8730, 569-3078.

2½ PCES NORD près Carrefour. Chauffé, libre 1er juin. 205 Place Candiac app. 1. Tél.: 565-9619.

3½ SEMI-MEUBLÉ 310$ / mois, tout fourni, récent, très propre, rue Esplanade. Libre mi-mai. 566-0216.

OUEST 1525 rue Prince 4½ PCES

Lave-vaisselle et vertiflex au salon
(fournis aux 16 premiers locataires).
Occupation 1er juillet
564-6444
41-36050x

3, 3½ PIECES — 1324 PLACE QUINTAL — 4, 4½, 5 PIECES

Voisin centre d'achats Quatre-Saisons
Vers le C.H.U.S.
Neuf — toutes commodités.
565-7441 — app. 108, 566-2829
41-36023x

3½ — 4½ — 5½

meublés ou non
Service de conciergerie, chauffés, eau chaude fournie, prise de courant pour autos, piscine, douche, sauna, balcon ext., intercom. Près école et église.
Situés près Belvédère sud.
Appartements Bonami Enr.
41-36051x Tél.: 564-3930

1½ 3½-4½-5½ 821-2060

Immeubles neufs
80 et 100 Don Bosco
(voisin McDonald King Ouest)
2985 La Dauversiaire
(arrière Burger King)
821-4710 566-0301
Pour occupation immédiate ou 1er juillet
Peu importe le prix ou le secteur nous avons un logement pour vous. Appelez-nous!
2775 Galt Ouest
563-8800
41-35544x

2905 RUE MESY

QUARTIER NORD
4½ pces
chauffé,
eau chaude fournie.
565-7630
41-36068x

Premier mois GRATUIT

Libre imméd., juin, juillet.
IMMEUBLE NEUF
PLACE COUTURIER
12e Ave. Nord
4½ pces
dans un 8 logements.
35808
563-9075
41-36475

Le Concorde Les Appts — Nouvelle construction
Quartier Est: 12ième-13ième rue Terrill
3½-4½ pces ultra-moderne. Libres mai, juin, juillet, incluant tous les services.
567-3837 — 567-1639 — 562-0885
41-36485x

COOKSHIRE

3½ — 4½ pces
TRES PROPRES
•
Libres immédiatement, eau chaude fournie.
Taxes payées.
1 MOIS GRATUIT
875-3110
41-35604x

Complexe Les Appartements Place Gauthier

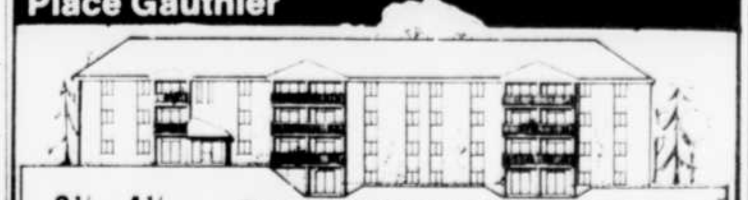

3½, 4½, 5½ NEUFS.
Disponible immédiatement juin, juillet, août, sept.
Près école, église, service d'autobus. Piscine extérieure. Bur. location: 2065 Belvédère sud
567-9881
41-36275x

12 MAISONS DE CAMPAGNE

COMPTON STATION, maison de ferme avec grange, sur 5 acres. Prix réduit pour règlement de succession. Claude Ostiguy 838-5830, 838-4621. Groupe Associé, Imm. M. Cousineau courtier.

MAISON RENOVEE patio, grand terrain. Vue panoramique, 3 mi de Richmond. Jour: 562-9222, soir: 564-1375.

PRES C.H.U.S. petite maison de campagne, 6 pces, 2 s-bain, sortie ext. au sous-sol, 45,000$. Tél.: 878-3491.

RACINE Maison habitable à l'année, dans boisé (3½ acres), 2 chambres, s. de bain, grand salon, galerie, chauff. à l'huile plus poêle à bois. 28,000$. Visites fins de semaine, sur rendez-vous. Tél. 514-843-3261 (soir).

REGION DE RICHMOND Vue montagneuse, maison loyaliste, rénovée avec bâtiments, 195 acres dont 100 en bois, 2 lacs. 85,000$. 819-826-2971.

14 BATISSES COMMERCIALES

GROUPE UDEC

BOUL. BOURQUE, cottage 11½ pces, avec terrain commercial, dont 157 pi. de façade, garage double. Zoné commercial. Faites votre offre. Linda Quirion, Paul E. Beauchamp, 567-0165, 566-6717. **Groupe Udec, Soc. Imm. Estrie inc., courtier, 564-6644.**
14-36578

41 APPARTEMENTS A LOUER

1½ PCE meublé, chauffé, eau chaude, éclairé, près CEGEP, 205$mois. Tél.: 563-1162.

1½ PCE, chauffée, éclairée, eau chaude fournie. Libre immédiatement. Rue Lincoln. Tél.: 565-1708.

1½, 2½, 3½, 4½

EST, 535 Papineau. Meublés, chauffés, eau chaude. 562-1284, 566-7006.

1½, 850, Esplanade. Meublé, chauffé, eau chaude. Spécial 4 mois! 180$. 569-1306.

2 PCES chauffé, meublé, éclairé, eau chaude, près de toutes commodités. Libre 1er juillet. Tél.: 569-4187.

2 PCES chauffé, éclairé. Libre 1er mai. Dans l'Ouest. Tél.: 567-0605.

2600 King ouest

3½, 1½ meublés, chauffés, eau ch. fournie. 569-1636.

2650 KING OUEST, 1½ meublé, chauffé, éclairé, très propre. 250$mois. 566-1845.

2715, 12EME AVENUE NORD voisin du C.H.U. 6 pces, lave-vaisselle. **3½ meublé,** libres 1er juillet. Chauffés, eau chaude fournie. Tél: 567-5711, 846-2697, soir.

2½ et 3 PCES, moderne, meublé colonial ou non-meublé, propre, toutes commodités, chauffé, eau ch., près centre. Libre imm. Tél.: 567-6015.

2½ PCES à louer ou s.-louer, ch., eau ch., meublé ou non, buanderie, stat., près Univ., 1er mai. 569-4634, 565-3454.

2½ PCES MEUBLÉ chauffé, électr., eau ch., fournis, vacuum mural, près école Le Ber, 5 min du CHUS, 940 Longsault. Tél.: 565-0118 ou 566-8972.

2½ PCES, NORD, Meublé, ch., éclairé. Libre mai. 565-9452.

Les voisins de nos lecteurs

41 APPARTEMENTS A LOUER

A S-LOUER 1er juillet. Ouest, rue Jogues, endroit tranquille. 3½ pces non meublé, chauffé, eau ch., entrée lav-séch. dans l'app. 280$ (meublé 320$). Cause: santé. 562-5260.

A SOUS-LOUER pour 1er juin. Rue Candiac. 3½ pces ch., eau ch. 310$. Tél., jour: 569-6483, soir: 567-2596.

A SOUS-LOUER, libre imméd. Qu. nord, grands 1½, 2½ chauffés, meublés, taxes comprises. 569-8462, 565-7978.

A SOUS-LOUER du 1er mai au 1er sept. grand 3½ pces modernes, meublé, équipé. Tél.: 562-0389 ou 565-0526.

A SOUS-LOUER, Est. 3½ pces ch., eau ch. Vue sur la ville. Service d'autobus. Libre 1er juin. Demander Denise. 565-1144, jour; 566-4109, soir.

A VOIR!

Qualité et tranquillité
juin, juillet, sept.
Ouest. Grands 3½, 4½ meublés ou non. Frais peints. Insonorisés. Propriétaire présent. Immeuble impeccable. Toutes commodités.
563-3943

APP. 3½ PCES NEUF EST rue Lemaire, semi-meublé: 325$, meublé si désiré. Store gratuit! Ap. 16h: 567-7608.

APP. L'UNIK 165 rue Candiac. 1½ à sous-louer, de mai à août incl., tout meublé, piscine et sauna intérieurs. Tél.: 563-0802 ap. 18 heures.

App. Le Concorde Quartiers EST-OUEST

Nouvelle constr. 3½, 4½ ultra-modernes, site idéal, libres imméd. 567-3837, 567-1639.

APP. PIERRE SIMONEAU OUEST

3½, 4½, 5½ pces chauffés, eau chaude. Tél.: 564-6080.

Arrière Woolco

3½, 4½ pces meublés ou non, eau ch. fournie, service de conciergerie. Libres juin et juillet. Tél.: 564-1317.

APP. LE CANTON

3½, 4½, 5½, libres imm., près école, église. Conciergerie, très bonne insonorisation. 944 coin Gauthier et Thibault. Tél.: 563-7021, 564-4080.

APPARTEMENTS BERGAMIN. Neufs: 3½, 4½, 5½. Choix couleur tapis. Grand balcon. Près tous services. 569-4977.

APPARTEMENTS BELLEVUE

3½, 4½, 5½. Réservez pour juillet. Libres imm. Entrée lav.-séch., piscine, sauna, conciergerie. Ch., eau ch. fournie. 1825 Belvédère Sud. Tél.: 563-7021, 564-4080.

Appartements BELVEDERE

3½, 4½, 5½
Piscine, sauna, service concierge. Entrée lav.-séch. Tapis mur à mur.
73 Belvidère
Informations: Lennoxville (Mme Bennett): **563-9949**
Administration: **564-4080**

Apps Du Plateau

1½, 2½ meublés, chauffés, éclairés, ultramodernes.
Face au nouveau Palais de Justice. 567-5713, 566-1299, apr. 18h.

ARRIERE HOPITAL ST-VINCENT

3 pces semi-meublé, chauffé, éclairé. 295$ / mois, libre 1er juillet. 3 pces, meublé, chauffé, 280$ / mois. Libre 1er août. 121, 4ème Avenue. Tél.: 1-826-3607.

BANQUE DE LOGEMENTS

Logements toutes grandeurs dans tous les secteurs. Gratuit, sans obligation. 566-7006.

Boul. St-François

3½ pces chauffé, éclairé, eau chaude, meublé. Libre 1er juillet. 280$. 564-6080.

CENTRE-VILLE

1½, 3½ pces meublés ou non, près tous services. 564-6080.

CENTRE-VILLE. A louer 3 pces meublé, ch., eau ch. et stat. fournis. 265$ / mois. Libre imméd., juin, juillet. Tél.: 821-4683.

CENTRE-VILLE, 56 KING EST, 2½, 225$. Meublé, non-chauffé. 569-5629.

ENDROIT TRANQUILLE Juin & Juil. Sept.

OUEST 2½, 3½, gr. pièces meublés si désiré, insonorisé. Proprio présent. Locataires de choix. Terrasse avec boisé. **566-2879, 563-8791**

EST - 2½ PCES tout compris, endroit tranquille, entrée & stat. privés, près hôpital. Faut voir! Ap. 17h: 569-2297.

EST 3½ meublés ou non. 569-8192, 564-5111.

EST RUE JOHNSON Petit log. 3 pces (250$) 1er juil., 4 pces (315$) libre imm. ou 1er juil., non-chauffé, dans triplex remis à neuf, face à l'Hôtel Dieu. 864-9256 ou 567-8107.

EST, 1035 STE-FAMILLE, 4½ chauffés, eau chaude fournie. 327$. 1er juin et 1er juillet. 846-2810, 565-1903.

EST, 3 - 4 PCES chauffés, Place Desormeaux. 569-1192, 564-5111.

EST, 3½, 4½ PCES chauffés, eau chaude fournie. Pl. Desormeaux, rue sans issue. Meublés si désirés. Inf. jour: 566-5161, soir: 566-7603.

EST, 5 MIN. DE MARCHE du CEGEP. 1½, 2 et 3 pces meublées. Tél.: 845-3246.

EST, A SOUS-LOUER, 4½ pces, 1er plancher, chauff. élect. Ensoleillé, grand balcon privé. Libre 1er juillet. Après 15h: 567-0876.

EST

3½, 4½ pces chauffés, eau chaude fournie. Disp. mai, juin, juillet. Rue sans issue. Près tous les services. Inf. jour: 566-5161, soir: 564-0305.

EST

App. Brûlotte Enr.
1605, 1615, 1625 Brûlotte
PRES TOUS SERVICES!
3, 3½, 4, 4½, 5½ pces
meublées ou non, chauffées, eau ch. fournie, vacuum, frais peints, tapis nettoyés. Piscine. Endroit paisible. Propriété bien entretenue.
François Sergerie 569-4190

EST Pl. Desormeaux

3½, 4, 4½, 5½, chauffés, eau ch. Bel immeuble, toutes commodités, près parc, hopitaux. Poss. d'ameublement. Libres mai & juillet. 563-9222, après 16h: 567-7027, 566-6672.

ETUDIANT SPECIAL OUEST 4½ meublé, ch., eau ch., libre jusqu'à sept. Rabais intéressant. 567-6126.

Gens tranquilles ou âgés

3½, 4½, 5½ pces, meublés ou non, modernes, tranquilles. Près parc, épicerie, accomodation, église. Concierge sur place. 565-9350.

Les Faubourgs du Nord — pour la qualité de vie!

Une occasion unique de devenir locataire d'un **APPARTEMENT** *exceptionnel*
- Spacieux
- Fenestration supérieure offrant un ensoleillement bien réparti
- Dans un décor unique avec un aménagement paysager
- Insonorisation supérieure
- Piscine extérieure
- A proximité des services d'affaires

Contactez
Société Immobilière Le Chatel inc
569-8442
41-36238x

Le mot perdu

GRILLE DU NO. 131 — 6 lettres cachées

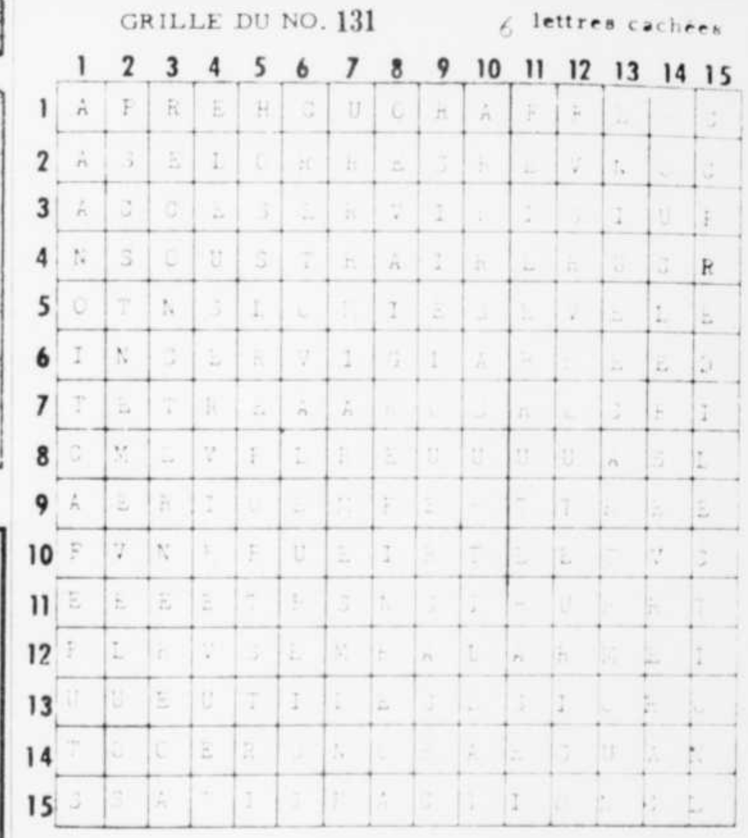

Accès	glabre	route
aigrefin	goûter	rubis
alarme		
âpre	Larme	Satisfaction
armes	louer	servir
		sevrer
Beauté	Nauséabond	soulèvements
boucle		sous
brute	Once	soustraire
		stupéfaction
Clefs	Prédilection	subtile
consterner	puis	
converser		Trace
cure	Régal	
	report	Utiles
Effaroucher	revue	
élevés	rive	Valeur
	rois	vice
Givre	rôles	voter

solution du numéro 130: défaut

ATELIER DU BIJOU
RÉPARATION SUR PLACE
Bijoux, montres, horloges de tous genres
Perçage d'oreilles $3.95 boulons inclus.
ACCEPTONS VIEUX BIJOUX EN OR EN ECHANGE
670 GALT OUEST (face pl. Belvedere)
562-3344

41 APPARTEMENTS À LOUER

GRAND 1½ à louer, dans bungalow, près de l'Hôtel Dieu. Meublé, ch., éclairé, câble. Entrée privée. Libre 15 mai. 569-0080.

GRAND 3½ PCES avec balcon et porte patio. Inclus: chauffage, eau ch., stat. avec prise, déblaiement neige et ordures. Libre 1er juillet. Prix: 285$. Immeuble propre. 1745 Chagnon. Inf.: 514-773-0405 ou 565-8782.

GRAND 4½
OUEST. 4½ chauffé, eau ch., appartement spacieux, près tous services, piscine extérieure avec immense parc. 566-5161, 562-2781.

JOGUES
2½, 3½, 4½ pces, chauffés, eau chaude, meublés ou non, libres immédiatement. Aussi rues Goyette et Chagnon. 564-6080, 569-4705.

KING OUEST
1½ pce meublée, chauffée, eau ch., stat., asp. mural, libre 1er juillet. 235$m. 569-0978.

L'ERMITAGE
Béton, insonorisés, chauffés, piscine int., buanderie sur chaque étage, stat. avec prise (stat. int. optionnel). 1½ (285$), 3½ (375$), 4½ (455$), 5½ (575$). Tapis, draperies, poêle et réfrig. inclus. 1120 Jogues. Jour: 563-4500 ou 566-7371. **SOIR & FIN SEM.: 566-7371**

Le Banlieusard
ROCK FOREST. Vastes log. 4½, 5½ pces, style condo. Gr. terr. boisé. Près tous services, centre d'achats, garderie. Rens.: 564-0329, 569-0978.

LE BEAU GITE
655 McGregor. Grand 4 pces chauffé, très ensoleillé, dispon. immédiat., s'adresser: app. 210. 567-6163, 569-7930.

LE LAURENTIE
2515, Prospect. A louer: spacieux 4½ et 3½. Libres 1er juillet (nouvelle construction). Pour réservations: 567-1940.

LENNOXVILLE
3½, 4½ pces, entrée laveuse-sécheuse. Meublés ou non. Site boisé. 103 Oxford. 567-6951, 566-7006.

LENNOXVILLE
4½, 5½ pces. Près tous services. Meublés si désiré. Libres imm. & juillet. 92 Oxford Crescent. 569-6544, 566-7006.

LENNOXVILLE
Rabais de 100$ pour le mois de mai. 3, 4, 5 pces neufs, meublés ou non. Endroit calme. Libres mai, juin, juillet. Dépanneur sur place. Près autobus. E. Beaudoin 565-7876, 563-3000.

LUNIK, 165 CANDIAC. 1½, 2½, 3½, 4½, 5½ libres 1er juil. Piscine int., ascens. 566-6778, jour-soir 566-2461, 569-6540.

NORD 1422 Prospect, 4½ pces, chauffé, électricité, poêle et réfrig., 376 / mois. Tél. 567-7284 ou 562-8363.

NORD 4½: 330$, 5½: 408$ 566-6778, 610 McGregor, app.38, 10h à 17h. ET (après 17h et fin sem.: 3005 Richard ± 81. 569-6540)

NORD, 122 CARILLON, 2½ avec tous les services compris. Libre. 835-5241.

NORD, 3½, 4½ meublés ou non. Tél.: 566-0078, 564-5111.

NORD, PRES CARREFOUR, 4½ pces, pour mai, juin, ou juillet, chauffés, eau chaude, services. 299$ à 360$. Tél.: 566-7813, 563-6457.

NORD, RUE STANLEY. 3 pces semi-meublé, chauf., eau chaude, éclairé, lav.-séch. gratuits, 320$m. Libre 1er juillet. 569-0978.

NORD
Récents, tranquilles, chauffés, eau ch. fournie, 4½: 355$, 5½: 405$, 615 McGregor. 1er juillet. 567-3378, 562-6738.

NOUVEAU COMPLEXE! Qu. Ouest, situés rue Gauthier. 3½, 4½, grands logements neufs. Disponibles imm., mai, juin, juillet, août. 567-9881.

NOUVEAU NORD. 4½ décor soignée. 327$. 5½: 360$. Jour: 610 McGregor, app. 38. 566-6778. Ap. 17h. et fin sem.: 3005 Richard ± 81. 569-6540.

NOUVEAU NORD 4½ **PCES** endroit tranquille, entrée lav.-séch. Tél.: 565-9452.

OUEST 3½, 4½ pces chauffés, eau chaude fournie. Rue Ledoux. Meublés si désiré. Inf. jour: 566-5161, soir: 565-2969.

OUEST RUE WORTHINGTON 2½ meublé, chauffé, éclairé, libre 1er juillet. 564-0037.

OUEST RUE GAUTHIER 3½, 4½. Service autobus à la porte. Piscine. Près église et école. 567-9881.

OUEST, 2½ à sous-louer. Tél.: 564-5111.

OUEST, 875 TESSIER. 3 & 5 pces. Libres imm., juin ou juillet. 563-7493 ou 563-7584.

OUEST, rue Champlain, 2½, semi-meublé, chauffé, éclairé, eau chaude fournie. 562-6540.

OUEST, RUE LEDOUX. 4 pces modernes, toutes commodités, meublés si désiré. Libre immédiat. 1er Juin, 1er juillet. 569-0634; 567-5807.

OUEST, RUE WORTINGTON 1½, 2½ meublés, chauffés, éclairés, libre 1er mai. Tél.: 564-0037.

OUEST
2½, 3½, 4½, 5½ pces chauffés, eau chaude fournie. Endroit tranquille. Autobus facile d'accès. Pour inf. jour: 566-5161, soir: 562-4020.

OUEST
3½, 4½ pces, chauffés, meublés ou non. Libres 1er mai '86. 564-6080.

OUEST
App. Le Phare Enr.
850 TESSIER
3, 3½, 4, 4½ pces meublées ou non, chauffées, eau ch. fournie, vacuum, frais peints, tapis nettoyés. Endroit paisible. Propriété bien entretenue. Près tous services.
François Sergerie 569-4190

PLACE CANDIAC
NORD, PRES CARREFOUR. 4½, const. 1985, 350$mois. Imm. 16 logs. Juillet. 205 Pl. Candiac ±1. Tél.: 565-9619.

PLACE RIVIER
Dans l'est, 4½ pces, voisin du Ranch du Spaghetti. Disponible immédiat., juin ou juillet. 563-9277: 569-7057.

QU. EST. 2½ pces meublé, chauffé, eau ch., très propre, 1er étage. Idéal pour une personne ou 2 étudiants sérieux. Près toutes commodités. S'ad: 618 King est. 563-6338.

QU. NORD, 1½, 3½ (265$), 4½ (demi s-sol: 250$). Chauffés, eau ch. fournie. 567-5128.

Qu. universitaire
3½ pces chauffé, eau chaude. Libre 1er juillet. 310$ Après 18 h: 566-1635.

ROCK FOREST, 4½, 5½ pces, construction béton. 564-6050, 564-5111.

Rue Alexandre
4½ pces, près tous services. Libre 1er juillet. 215$. Tél.: 564-6080.

RUE BELVEDERE. 3½ pièces à louer. Tél.: 569-0210.

RUE GASPÉ
Rock Forest. Nouvelle construction. 4½ pces ultramoderne, entrée lav.-séch., 410$mois. 565-9844.

VIEUX NORD, 750 BUCK 3½ semi-meublé, libre 1er juillet, chauffé, eau chaude fournie. Tél: 567-5711.

WINDSOR
3½, 4½ PCES
PRES DOMTAR. Location avant 1er juillet: mois gratuit! Au choix: lave-vaisselle ou four micro-ondes fourni pendant la durée du bail. Nombreux services. 564-6080.

42 APPARTEMENTS À PARTAGER

CENTRE-VILLE: 5 pces à partager, du 1er mai au 1er sept. Tél: 821-3714, 567-1425.

PARTAGERAIS 6 ½, sur 2 étages, avec 2 personnes. (Kennedy-Sud). Entre 5h et 7h p.m.: 562-3507, Claude.

PARTAGERAIS 5½ PCES rue Kingston, 2 c.à.c disponibles. Entre 17h et 21h, tél.: 566-6603, demandez Marc.

PARTAGERAIS APP. avec fille. Possède meubles. Endroit à déterminer ensembles. Tél.: 878-3446 ou 845-4303.

43 MAISONS À LOUER

MAISON ANCIENNE très confortable, 7 grandes pces, 2 étages, grand terratn., 525$ / mois non chauffée, située au 816 rue Patricia, près Hôtel-Dieu. Libre 1er juillet. Tél: 1 (514) 347-2588.

NORD. Paisible, près tous services. 4 c. c., sous-sol fini, 'deck', patio, garage, paysager. 1er juillet. Soir: 564-7048.

QUARTIER UNIVESITAIRE. A louer jusqu'au 1er sept. 86. Maison 5½ pces, meublée. Tél.: 569-2341.

RECHERCHE MAISON A LOUER dans la région de Windsor. Tél.: 845-7172.

VIEUX NORD rue en impasse, grande maison, 4 ch. à c., meublée ou non, bail 12 mois. Tél: 563-0559.

44 LOGEMENTS À LOUER

1 APP. 3 PCES pour juillet, dans l'est ou 1940 Chagnon, pour imm., juillet ou sept. 562-4389, 562-9853.

1 MOIS GRATUIT Centre-ville, rue Wellington. Grand 3½ semi-meublé si désiré, chauffé, eau ch., 265$. 843-0953.

1005 STE-FAMILLE. 4½ ch., eau ch., entrée lav.-séch. 315$. Libre juillet. S'ad.: app. 12. 567-9459, 566-2677.

1324 Pl. Quintal
voisin centre d'achats 4-Saisons, vers CHUS. 3, 3½, 4, 4½, 5. Neufs, toutes commod. Réservez maintenant! 566-2829, 565-7441 (suite 106).

1520 CHAGNON, près centre d'achats Dunant. 2x4½ pces, (1 libre immédiatement) et 1x3½ pces. Chauffés, eau chaude fournie. 567-6568.

✓ 1667 LEDOUX
3½, 4½ pces, meublés ou non, circuit d'autobus, chauffés, eau chaude, entrées lav.-séch., buanderie. 566-6372.

✓ 1667 LEDOUX
SOUS-LOCATION. 3½, 4½ pces, meublés ou non, circuit d'autobus, chauffés, eau chaude, entrées lav.-séch., buanderie. 566-6372.

1940 CHAGNON Mai-Juin-Juillet. 3½, 4½ pour mai, 4½ pour juin, 5½ pour juillet. Meublés si désiré. 562-4389, 567-6577.

1ER CHOIX
3½, 4½
ASCENSEUR
NORD, occ. juillet '86. Meublés si désiré. Réservation acceptée. 567-0671, 569-4937.

1ER JUILLET. 6 pces, rue Papineau, 3e étage, chauffé, eau chaude fourni. Tél: 566-7421.

1x3½ PCES, 2x4½ PCES, au 301 rue Montréal à Sherbrooke. Inf.: 569-0791.

1½ PCE const. 1984. Vieux nord. Semi-meublé (270$) ou meublé (300$), porte patio, buanderie, stat., 'Franklin'. Tél.: 563-2119; 565-0197.

1½, 3½, 4½, 5½
OUEST, 1025 Des Seigneurs, chauffés, meublés si désiré. 569-6079, 566-7006.

2½ MEUBLÉs, eau chaude fournie. 1003 Kingston. Libres 1er juin et 1er juillet. 846-3856 ou 563-5514.

2½, 3, 4 PCES
Ouest. Chauffés, meublés ou non. 567-9410, 565-8735.

2½, 3½, EAU CHAUDE semi-meublés, centre-ville. Tél: 563-9269, de 8h à 12h.

3 ET 4 PCES non chauffés, libre 1er juillet. Tél.:563-9732.

3 PCES. 738, Victoria, endroit tranquille. Poêle et réfrigérateur fournis. Libre imm. Tél.: 564-6060; 563-9681.

3 ½ PCES, chauffage eau chaude mon compris, dans immeuble de 4 log., rue Belvédère-Sud. 210$ par mois. Tél.: 566-4593.

3, 3½, 4 PIECES
EST, 1115-1135 Jardins Fleuris. Libres imméd. et juillet, chauffés, eau chaude. 569-2149, 562-7085, 566-7006.

3, 3½, 4, 4½.
EST. Modernes, meublés ou non. Libres immédiatement. Près de tous services. 562-1457, 567-5126, 569-1330.

3, 4, 4½ PCES
EST, chauffés, eau ch. Libres imméd. et juillet. 215, 18e Ave Nord. 563-9636, 566-7006.

3, 4, 4½, 5 PCES
EST, vers CHUS, rue sans issue. Chauffés, eau chaude. 953 Montpellier. Libres pour juillet. Inf.: 569-0986, 566-7006.

3, 4½ PCES
EST, chauffés, eau chaude. Meublés ou non. 1010 Papineau. 569-8324, 566-7006.

3, 4½
NORD, 685 McGregor, libre pour juillet, meublés si désiré. 563-8779, 566-7006.

3½ & 4½ PCES NEUFS entrée proximité piste de ski et de tous services. Libres. Mai gratis. 565-1377; 821-2148.

3½ PCES chauffé, éclairé, meublé, 300$. Aussi 3 chambres pour étudiants. 566-8674, soir. Jour: 566-1052.

3½ PCES NEUFS, entrée lav.-séch., moderne. Qu. ouest, rue Gauthier. Disponible immédiatement. 569-4977.

3½ PCES rue King Ouest, meublé, non chauffé, eau chaude fournie. Libre juin. 562-7691.

3½ PCES
EST, 1303 Place Quintal. Chauffé, très bien situé. Pour juillet. 569-3195, 566-7006.

3½ PIECES, 197 King ouest, 79 Alexandre et 985 Galt Ouest. Tél.: 563-7197.

3½, 4, 4½, 5
OUEST 1555 et 1580 Dorval. Chauffés, éclairés. Tél.: 569-3072, 563-2356, 566-7006.

3½, 4½ NEUFS
OUEST, rue Evangéline. Entrée lav.-séch., meublés si désiré. Occ. mai 86. 566-5349, 564-0195.

3½, 4½ PCES
EST, 320 Des Jonquilles. Chauffés, eau chaude. Libres juillet. 567-3142, 566-7006.

3½, 4½ PCESchauffés, eau ch., 265$ et 285$mois. Au 1690 Ledoux app. 6.Tél.: 567-6040.

3½, 4½, 5½ PCES
meublés ou non. Lennoxville. Pour gens âgés ou tranquilles. Immeuble neuf en béton, accomodation, verdure. Concierge sur place. Tél.: 562-5891 ou 566-2006

3½, 4½, 5½
chauffés, eau chaude fournie, piscine, près Belvédère sud.
APP. BONAMI ENR.
564-3930

3½, eau chaude fournie, libre 1er juillet. 1003 Kingston. 846-3856 ou 563-5514.

4 PCES rue Gauthier. Disponible immédiatement. Tél.: 569-4977.

4 PCES, RUE GALT OUEST au 1er plancher, entrée lav.-séch., stat. Tél: 875-3322.

4½ & 5½ PIECES, avec foyer 4852 Magloire, Rock Forest. Tél.: 563-7197.

4½ ch. électr., rénové à neuf, dans duplex (rue Principale, Ascot Corner). 562-2108.

4½ PCES en construction. Disponible 1er juillet. 4872 Magloire, Rock Forest. Réservez maintenant! 566-5718.

4½ PCES NEUFS. Ouest. Cuisinette, s. à dîner, grand balcon béton 5x12. Choix couleur tapis. Dispon. immédiat., juin, juillet, août. 569-4977.

4½ PCES, cuisinette, salle à dîner. Réservez maintenant. Ouest. 567-9881.

4½ PCES, dans l'Est, très bien situé. Patio donnant sur terrasse. Libre immédiat. 562-4881.

4½ PIECES, et 2½, spacieux. Au 915 Jogues, libres. Eau chaude, chauffage, prises lav.-séch., moquette. Stationnement. Tél.: 563-5274.

5½ PCES, NORD. Dans duplex, tapis. Libre imm. 425$ / mois. Tél.: 567-9036.

5½, 4½, 3½
ROCK FOREST. Meublés ou non. Libres. Entrée lav. / séc. 567-5128, 564-3046.

6 LOG. NEUFS
NORD, luxueux 4½ pces, style condo, près du Carrefour, 2 balcons béton par log., armoires en chêne, en construction, prêts 1er juin, situés 3310 rue Richard face au parc Wilson. Soir après 19h: 563-7402.

63, QUEBEC, 3½ pces, non chauffé. Libre immédiat.: 235$. Tél.: 567-0154.

640 MCGREGOR
NORD, 3, 4½, 5½ pces chauffées, eau chaude. Tél.: 569-4937, 566-7006.

7½, LIBRE 1ER JUILLET. 1003 Kingston. Tél.: 846-3856 ou 563-5514.

827 ST-PIERRE, 4½, 5½ à louer pour 1er juillet, non chauffés, eau ch. fournie. 250$, 265$. 567-0154.

A LOUER Grands 3 et 3½ pces, chauffés, eau chaude fournie, centre-ville, 270$ / mois. Après 18h: 564-7650.

A SOUS-LOUER 2½ PCES meublé, chauffé, eau chaude, pour Mai. **2½ MEUBLÉ,** chauffé, eau chaude, pour juillet, situés au **398, 8ème Ave. Sud.** Aussi **4½ PCES** chauffé, eau chaude, pour juillet, situé au **475, 7ème Ave.** Nord. Inf.: 566-0141.

A SOUS-LOUER 4½ PCES Place DesOrmeaux, sous-sol, ch., eau ch., 325$. 562-1686.

A SOUS-LOUER 1er juillet, 4½ pces. Place Sélect, app. 405, 330$ par mois. 843-7652.

A SOUS-LOUER 1er JUILLET disponible en juin. Nord, 600 Mc Gregor, 4½ pces, chauffé, éclairé, eau chaude, prix réduit. Ap. 17H.: 566-7492.

A SOUS-LOUER 4½ pces, chauffé, eau chaude. Rue Quatre-Saisons. 569-8150; 566-1384.

A SOUS-LOUER de juin à août. Grand 5½, en campagne, 2 milles Univ., 270$. Gens tranquilles. 821-4030 ap. 18 hres.

A SOUS-LOUER 4½ PCES chauffé, eau chaude, quartier ouest, 2e étage. 330$. Libre 17 juin. Tél.: 566-2458.

APP. HUGO
EST, 3, 4½ pces chauffés, meublés si désiré. 980 Des Paysans. Libres juillet. 567-4742, 566-7006.

APPARTEMENTS BERGAMIN. Neufs: 3½, 4½, 5½. Choix couleur tapis. Grand balcon. Près tous services. 569-4977.

APPS GALT
SECTEUR UNIVERSITAIRE. 3½, 4½, 5½ meublés ou non. 2725 rue Galt Ouest. 562-6786, 565-3494, 566-5182.

AU 150 CATE
3½ meublé, chauffé, eau chaude. 285$ et 350$. Tél.: 569-1636.

BLOC NEUF
Prêt à habiter le 1er Mai. Grands 4½ à 5½ pces, armoires en chêne, insonorisé, balcon, endroit tranquille, près de tous les services. **Réservez maintenant. 567-9711. Les Faubourgs Rock Forest Enr.**

BROMPTON
4½ pces, 350$ par mois. 562-1319, après 17h.

BROMPTONVILLE Logement 3½ pces, chauffé, eau chaude fournie. Tél.: 563-5366 ou 569-8173.

BROMPTONVILLE
Grand 3½ neuf, quartier résidentiel tranquille. A voir! Libre 1er juillet. Jour: 564-3255. Soir: 846-4124.

CENTRE VILLE. Superbes logements neufs à louer! 3½, 300$ / mois chauffés, eau chaude. Aussi 2½ chauffé, eau chaude, semi-meublé, 235$ / mois. Demandez Linda: 563-5111.

CENTRE VILLE. LIBRES: 2 x 2½ meublés, propres, dans un bas et sur un 2ème. Avec balcons. 3½ meublé, dans un bas. Avec balcon. Pour personne seule ou couple. Tél.: 567-9406.

CENTRE-VILLE, 4½ pces, semi-meublé ou meublé, chauffé, eau chaude, moderne. Préférence personnes âgées. 563-0740 ou 864-4675.

CENTRE-VILLE rue Brooks, 3½ semi-meublé ou non, ensoleillé, grande galerie. Libre 1er juil. Après 18 h: 563-9892.

DANS L'OUEST 4½ pces, chauffé, eau chaude fournie, entrée laveuse-sécheuse. Au 1405 Kingston. 325$ / mois. Libre 1er juillet. Après 6 h p.m.: 878-3323.

DANS UN DUPLEX, 4½ pces. Fleurimont, libre 1er juillet. 365$ non chauffé, non éclairé. 564-6647.

DUPLEX, CH. UNIVERSITÉ, 2x 5½ pces, complètement neufs prêt pour juillet et août. 375$ / mois, non chauffés. Tél.: 562-6205.

EN CONSTRUCTION OUEST rue Prince 3 & 4 pces, pour juillet (10 premiers locataires lave-vaisselle inclus). Tél.: 567-3798 ou 565-2586.

EST, 1025 STE-FAMILLE, 4½ chauffé, eau chaude, meublé ou non. 1er juillet. 569-2988, 566-4540.

EST 3 et 4½ pces, chauffés, eau ch., prise d'auto, intercom. Libres imméd. et juillet. S'adresser app. 201, 725 Pl. Desormeaux, 566-2689. **AUSSI 3 PCES,** centre-est, 563-1212, Mme Hannon.

EST 4½ chauf., eau chaude. 1015 Ste-Famille. Meublé si désiré. 567-3562, 566-7006.

EST 4½ **PCES** chauffé, eau ch. 3ème étage. Idéal pour adultes. Libre imméd. 567-4741.

EST GRAND 5½ PCES chauffé, belle vue, tranquille. Libre en juillet. 565-7779 ap. 16: 30h.

EST, 3 PCES, 131 rue Montplaisant. Poêle, réfrig., eau chaude fournie, refait, propre, planchers de bois franc. 260$ / mois. Demande bonnes références. Libre 1er juin. Tél: 566-6358.

EST, 3, 4, 4½ PCES chauffés, eau chaude. Libres en juillet. 1040 Lacombe. 566-8137, 566-7006.

EST, 3, 4, 5 PCES meublés si désiré. Libres juillet. 1000 Lacombe. 562-1031, 566-7006.

EST, 3½ sur 10e ave sud, pour 1er juillet. Non chauffé, planc. bois franc, entrée lav.-séch., 245$mois. 569-0261.

EST, 3½, 4½, 5½. Eau ch. fournie, toutes taxes payées. Log. très propres. Concierge. Service extra. 566-1458.

EST, 835, 12e AVE-N., (près Terrill), 3 et 4 pces chauffés, eau chaude, libres imméd. ou juillet. 567-3798; 566-8384.

EST, BLOC NEUF. 2½, 3½, 4½ à louer, prêts pour 1er juin. Tél.: 843-3652.

EST, GRAND 5½, dans triplex, tapis. 10e avenue. 567-9036.

EST, GRAND 6 ½, 3 chambres à coucher, propre, belle vue: 525$mois. 1er juillet. Tél.: 563-8589 après 5h.

EST, MURRAY S.-sol, t. propre, face parc St-J. Baptiste, 4½ chauffé, éclairé, entrée l.-s., libre 1er juillet. 330$. 566-0490.

EST, rue Lavigerie, 2½ & 3½ pces, chauffés, eau chaude, endroit tranquille. Libres 1er mai & 1er juillet. Tél.: 569-4485, 562-5547, 565-0841.

EST. 3 PCES chauffés, meublés si désiré. 890 Pl. Desormeaux. 567-9524, 566-7006.

EST. 3½, 4½ PCES, petit bloc, tapis. Rue Galt. 567-9036.

EST. 5½, 3½ et 3 pces meublés ou non. Propres. Ch., eau ch. fournie. Tous services compris. Tél.: 564-1316; 835-5338.

EST. NEUFS
JUILLET GRATUIT
3½, 4½ pces
Tél.: 565-2440.

EST
4½ pces, endroit tranquille. 235 rue Jean-Talon. Tél. à 565-9666 ou 566-7006.

EST: 2½ pièces, meublé, eau chaude fournie, très propre. Tél.: 569-4174.

EST: 3-4-5 PCES, chauffés, eau ch., concierge. Libres juin et juillet. 567-7358, 563-6134.

EST: 3½ NON-MEUBLÉ, juillet, chauf., éclairé, 275$ / mois. Pour 1 pers. 567-3879.

FACE AU CHUS 3½ pces et 6 pces, chauffés, électr. Tél.: après 16h: 889-2659.

GRAND 4½ PCES non chauffé, eau chaude fournie, endroit pittoresque, accès à la rivière Magog. Ap. 19h. 566-1790.

GRAND 5½ PCES 2e étage, chauffé, eau chaude, près de tous services. Libre 1er juin. Tél.: 563-0560 ap. 17h.

NORD 5 PIECES 430 Wood. Tél.: 564-2300 ou 563-9626.

Le Banlieusard
ROCK FOREST. Vastes log. 4½, 5½ pces, style condo. Gr. terr. boisé. Près tous services, centre d'achats, garderie. Rens.: 564-0329, 569-0978.

NORD
GRAND 4½
Meublé ou non, chauffé, eau chaude fournie. Service de conciergerie. Prix spécial.
821-2507
44-35655x

Libre imméd.
juin, juillet, août.
NORD DUPLEX
face au Carrefour, construction neuve, luxueux 6 pces, avec garage.
Delphis Goudreau, 565-2322
Julie, 563-5657
44-36471x

••• NOUVEAU •••
NORD
SUR LE GOLF
Rue Paul Desruisseaux
Dans duplex, triplex ou quadruplex, avec entrée individuelle
4½ — 5½
disponibles juillet, août, septembre.
JULIE
565-2322
563-5657

Brique, très luxueux, modernes, aires ouvertes, balcon 5 x 10 donnant directement sur le golf. Vue splendide.
Paul Desruisseaux

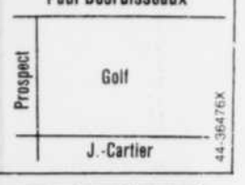

44-36476X

LOGEMENT NEUF
MEUBLE OU NON
1ère occupation

NORD
Rue McGregor (635) — **567-0671**
3½ — 4½, ascenseur — **569-4937**
Rue Prospect (2455)
studio 3½, 4½, 5½, béton. — **567-0671**
Edifice de prestige, ascenseur, etc. — **566-7006**

EST
Rue Jardins Fleuris (1175) — **567-0671**
3½, 4½, entrée lav.-séch. — **569-2149**

OUEST
Rue Evangéline (1560) — **564-0195**
3½, 4½, entrée lav.-séch. — **566-7006**

44-35910x

NOUVEAU
le Bonaventure
EDIFICE DE PRESTIGE
entièrement béton
studios 3½ — 4½ — 5½ meublés ou non
2455 Prospect — Vue sur le golf
Réservation immédiate.
Location: J.-G. Comtois 567-0671
Administration: 566-8220

SERVICES:
- 2 ascenseurs
- piscine intérieure
- salle de bronzage
- rangement suppl.
- stat. suppl.
- balcon béton 8' x 10'
- chute à déchets
- garage int. disponible

Les bandes dessinées

BLONDINETTE

SCAMP

LA FAMILLE FLOP

MICKEY

M. ABERNATY

Les mots croisés

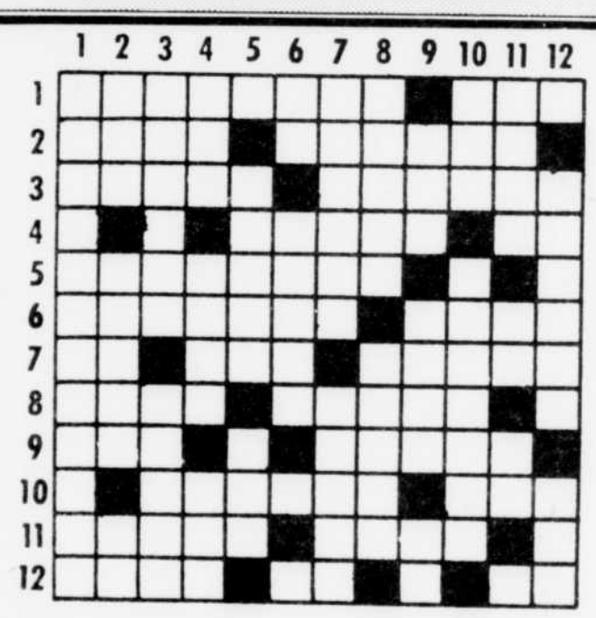

HONRIZONTALEMENT

1– Participer à une mauvaise action en la dissimulant. – Un des bruits de l'horloge.
2– Action d'ouïr. – Conduire en menant.
3– Il importe le tabac en France. – Qui n'a ni aiguillon ni épine.
4– Propre aux oiseaux (pl.). – Conj.
5– En les. – Qui est sur son séant.
6– Etat de ce qui est rude. – Espace clos de murs.
7– Pron. pers. – Deux, moins une lettre. – Qui se rapporte à un temps déjà écoulé.
8– Première lueur du jour. – Maison d'enseignement.
9– Choix. – Qui aime à rire.
10– Quatre dans l'année. – Saint en espagnol.
11– Bravons. – Qui est de feu.
12– Quatrième partie du jour. – Préfixe. – Symb. chim.

VERTICALEMENT

1– Entretien familier.
2– Affirmatif. – Humeur aqueuse. – Dans sorte.
3– Niais (vx). – Boeuf sauvage.
4– Nouveau. – Poète chanteur à l'époque primitive. – Animal domestique.
5– Pressé. – Deux fois.
6– Sert à stimuler. – Sortie.
7– Préf. fém. – Gibet.
8– Attaché au mors du cheval. – Main fermée.
9– Venus au monde. – Où l'on sert le vin. – Lac au Soudan.
10– Troisième fois. – Affectée.
11– Sert à attaquer et à se défendre. – Usages. – Coup de baguettes.
12– Allonger par traction. – Grand fleuve.

SOLUTION D'AUJOURD'HUI: DANS LES PETITES ANNONCES

44 LOGEMENTS A LOUER

Idéal pour personne âgée
Face centre d'achats King, 105 Lomas. 4½, chauffé, eau chaude fournie.
566-7665
566-0669

IDEAL POUR ETUDIANT 4 pces, quartier ouest, rue Larocque, poêle électr. réfrig et eau ch. fournis, chauf. élect. par locataire. Tél. 569-5493.

LE MANOIR
EST, 3 pces chauffés, écl., eau ch. fournie. Meublés si désiré. Occ. juin. 325, 13e av nord, 821-4354, 566-7006.

LIBRES JUILLET 4 pces, rue Léonidas: 255$. **3 pces**, rue Short: 230$. **Rue Brooks:** 2½, meublé, libre imméd. Tél: 563-6426.

MAGOG
3½, 4½ pces meublés si désiré. S'adresser: 200 Calixa-Lavallée, app. 206. 843-5394, 566-7006.

MAGOG
4½, 5½. Imm. neufs.
S'adr.: 210 Calixa Lavallée app. 102. 847-1380, 566-7006.

MAISON 6 PCES, quartier nord, endroit tranquille. 711, Elm. Avec garage. 425$ non chauffé. Libre 1er juillet. Tél.: 564-6060; 563-9681.

NEUF! (EST) PL. JARDINS FLEURIS
3½, 4½ meublés si désiré. Voisin école et parc. Occ. juillet '86. 567-0671, 569-2149.

NEUFS
3½, 4½ PCES meublés ou non. Occ. immédiate. 1520 Evangéline. Tél.: 566-5349, 566-7006.

NORD à sous-louer, 5½ pces, chauffé, eau chaude fournie, rue McGregor. Tél. 564-2387.

NORD 4½ insonorisé, chauffé, eau ch., près centre d'achats King. Tél.: 564-3124.

NORD rue Vimy, 4 pces, sous-sol, non chauffé, eau ch. fournie, poêle et réfrigérateur fournis si désiré, libre 1er juillet. 563-1639.

NORD, 167 PRECOURT, 4 pces, chauffé, eau chaude. Libre imm. 564-1898, 566-4540.

NORD, 5½ pces, chauffé, non meublé, garage, tapis mur à mur. 1er juillet. 565-8876.

NORD, GROSVENOR 5½ pces 395$; **3½, semi-meublé, 265$**; chauffage et eau chaude fournis, libres 1er juillet. Références. Tél: 846-4056.

NORD, rue ELM 4, 5½ pces, chauffés, eau chaude, grandes pièces. Libres 1er juin et 1er juillet. 565-1618, 567-7073.

NORD
3½, 4½ pces libres 1er juillet. Chauffés, meublés si désiré. Place O'Kimuk, 2600 Bl. Portland. 566-5818, 566-7006.

NORD
4½ p., dans un 8 log. Tranquille, éclairé, s. à dîner, grande chambre, dernier étage. 1er juillet. 562-6738.

OUEST rue Short, 3 pces, non meublé. Chauf. électrique. Tél.: 563-9135 Après 17h.

NORD
4½, 5½ PCES libres. S'adresser: 725 McGregor. 567-5979, 566-7006.

NOUVEAU COMPLEXE! Qu. Ouest, situés rue Gauthier 3½, 4½ grands logements neufs. Disponibles imm., mai, juin, juillet, août. 567-9881.

OUEST 3½ 5½ modernes, chauffés, eau chaude, tapis et aps. mural, libres 1er juillet. Tél.: 563-7493 ou 566-4537.

OUEST 3½ meublé ou non. 4½, 5½ avec entrée lav.-séch. Chauffés, eau ch. fournie, libres imméd. ou juillet. Inf.: 849-7103.

OUEST RUE GAUTHIER 3½, 4½. Service autobus à la porte. Piscine. Près église et école. 567-9881.

OUEST RUE LAROCQUE 3½, chauffé, eau chaude, entrée lav.-séch., libre 1er juillet. 265$. 567-5039 ou 567-1318.

OUEST, 1575 St-Louis. 4½ pces, libre immédiatement. Tél.: 567-9036.

OUEST, 1665 Ledoux, 4 pces, chauffés, eau chaude: 325$ (sous-sol: 290$). Juillet. 864-6531; 566-2357.

OUEST, 1705 Goyette. 4½ pces, chauffés, eau chaude 315$ & 325$. Juillet. 864-6531.

OUEST, 3½, 4½ pces chauffées, éclairées, meublées si désiré. S'adresser au 230 & 250 Darche. Libres imm. 563-2142, 821-2597, 566-7006.

OUEST, 895 Jogues. Grand 5 pces, sous-sol, chauffé, eau chaude. 370$/mois. Juillet. 864-6531, 566-2357.

OUEST, GRANDS 4 pces, chauffés, laveuse, sécheuse fournies, casier au sous-sol. Adultes. Libres 1er juillet. 1241, Laval, app. 1.

OUEST, RUE COURCELETTE, 3 pces chauffé, eau chaude, semi-meublé ou non; libre en mai. 567-3798; 567-9683.

OUEST, RUE LAROCQUE: 5½ (triplex), 2 ch. à coucher, semi-chauffé, eau chaude, bois franc; très propre. Après 16h.: 563-4897.

OUEST. GRANDS 5½, 4½, 3½, chauffés, eau chaude fournie, insonorisés, épreuve du feu. Près Mont Bellevue. 564-3035.

OUEST. Grands 3½ - 4½ meublés ou non, chauffés, eau chaude, asp. mural. Près services. 260$, 315$. Libres imm. Couple sérieux demandé pour conciergerie. Apr. 4 hres: 563-6861; 846-2095.

OUEST. Grand 4½ pces, chauffé. Libre 1er juillet, poss. 1er juin. 325$ / mois. 567-5271, 566-8960, Serge.

OUEST. S.-louer juillet: 4½ ch. Tapis, asp., sauna, piscine, poêle, frigo. Vue unique! Apr. 18 h. ou fin sem.: 567-2758.

OUEST
3½, 4½ libres imm., 1er juillet. Chauffés, toutes commodités, meublés ou non. 565-8735; 565-9026.

QUADRUPLEX
OUEST, 5 pces, rue Evangéline. Tél.: 564-0195, 566-7006.

QUARTIER EST. GRAND 4½ PCES, chauffé, éclairé, eau chaude incluse, entrée lav.-séch., très privé: 450$/mois. **4 PCES,** non chauffé, entrée lav.-séch.: 275$/mois. **4 PCES,** non chauffé, entrée lav.-séch.: 225$. **4 PCES,** non chauffé: 220$. Inf.: 563-6486.

QUARTIER NORD, 3 pces, entrées lav.-séch. Libre 1er juillet. 280$/mois. Tél.: 563-0824.

QUARTIER OUEST 1765 CHAGNON
Libre 1er juillet. Grand 4½ pces, chauffé, eau chaude fournie, entrée lav.-séch., stat., très propre. 562-8449, 562-8169, 1-884-5564.

QUARTIER OUEST 3 & 4 pces neufs, près de la piste de ski. Mai gratis. Tél.: 569-8497.

QUARTIER OUEST. 4½ (2½ meublés), chauffés, eau chaude. Libres 1er juillet. Après 18h: 878-3678.

QUARTIER OUEST près université. 3½ pces, chauffé, eau chaude fournie. Libre 1er juin. Tél.: 567-5535.

RETRAITÉS
Logements 3½ pces, const. récente, près église & magasin. Libres en mai. Inf., écrire as du Directeur, Off. Munic. Habitation Ascot Corner, C.P. 201, Ascot Corner. J0B 1A0.

ROCK FOREST 4½ pces, chauffé, eau chaude fournie, asp. mural, 310$ / mois. Tél.: 564-7418.

ROCK FOREST, rue Magloire 4½, 5½ dans un 6 logements, 355$ et 375$/mois. 567-6568.

RUE BALL 4 pces non-chauffé, 235$ / mois, libre juin et juillet. Tél 566-4758, 563-1836.

RUE GALT OUEST, 3½ pces, chauffé, eau ch., 1er plancher. 250$. Poêle et réfrig. si désiré (en suppl.) 563-4900.

RUE KING GEORGE, 4½ pces, chauffé, eau chaude, 275$ / mois. 567-9503.

St-Elie d'Orford
3½, 4½, 5½ non meublés, non chauffés. Libres en juillet. 569-1636.

ST-ELIE, campagne, 10 min. du Carrefour. Demi sous-sol de bungalow, 3 grandes pièces. Libre imm. ou juillet. 200$. Références. Apr. 4:30 hres, tél.: 562-1770.

TRES BEAUX LOGS. dans l'Est. Belle vue. Près de toutes commodités. Endroit tranquille. Tapis, buanderie, service concierge. Libres 1er mai. Tél.: 563-3944.

Votre horoscope

Capricorne — du 22 déc. au 20 janv.
Aujourd'hui, faites attention! Des problèmes graves vont survenir. Une solution doit être trouvée dans les plus brefs délais. Votre situation financière vous préoccupe. Pas d'angoisse inutile. Faites travailler votre "cerveau".

Verseau — du 21 janv. au 19 fév.
Ne vous laissez pas démoraliser par une déception passagère. Ce soir, pourquoi ne pas organiser un petit souper entre amis? Ayez confiance. Vos amis ne vous "trahiront pas". Au contraire, ils sont tout prêt à vous aider.

Poisson — du 20 fév. au 20 mars
Incertitudes, doutes. Vous pouvez reprendre le contrôle de la situation. Choisissez le moment propice pour foncer. Votre bon sens ne sera pas mis en défaut. Vous sortirez votre "épingle du jeu". Avec une remarquable habileté.

Belier — du 21 mars au 20 avril
Vous brûlez de "changer d'air". Le prochain week-end à la campagne serait idéal. Justement, des amis vont peut-être vous inviter à l'improviste. Rencontres décisives. C'est la journée des bonnes occasions. Ne les laissez pas passer!

Taureau — du 21 avril au 20 mai
Allez de l'avant! Vos requêtes seront bien accueillies. Par contre, attention aux opérations financières hasardeuses. Il serait imprudent de démarrer une association aujourd'hui. Les astres vous sont défavorables.

Gemeaux — du 21 mai au 21 juin
Vous vous sentez "pris à la gorge" par les problèmes d'argent. Raisonnez calmement. Faites bien vos comptes. Incompréhensions avec votre partenaire. Faites un effort pour vous faire comprendre.

Cancer — du 22 juin au 22 juillet
Un malentendu risque de compliquer vos relations de travail. Il faut le dissiper d'urgence. Ensuite vous y verrez plus clair. Votre vie privée vous donne toutes satisfactions. Les amoureux se croiront "seuls au monde"!

Lion — du 23 juillet au 23 août
Suivez votre inspiration. Surtout s'il s'agit de résoudre un problème familial. D'instinct, vous avez deviné la solution. Le Premier Quartier de la Lune affecte votre situation financière. Un changement est imminent.

Vierge — du 24 août au 22 sept.
Fermez l'oreille aux commérages. Tenez-vous à l'écart des intrigues. Laisser aller votre instinct. Essayez de consolider et de développer des avantages acquis. Rapports intéressants avec vos proches.

Balance — du 23 sept. au 23 oct.
Aujourd'hui, pleins feux sur votre carrière. Rangez les problèmes. Evaluez clairement vos objectifs. Vous aurez l'occasion de vous mettre en valeur. En famille, rien ne va plus. Faites des concessions, pas des compromis.

Scorpion — du 24 oct. au 22 nov.
Vos principes de base seront remis en cause. Tenez bon. Défendez vos convictions profondes avec ardeur. Restez malgré tout diplomate. Renoncez définitivement à certaines habitudes néfastes.

Sagittaire — du 23 nov. au 21 déc.
Ne vous laissez pas envahir par le doute et la jalousie. Vos soupçons ne sont pas fondés. Vous vous sentez en pleine forme. C'est le moment d'agir. Vos entreprises seront fructueuses. Beaucoup de travail. Vous ne vous en plaindrez pas.

RECHERCHE
Norbert Gillis
Au-delà de 29 ans d'expérience
Tissus à recouvrir à partir de 7.95 la verge
• Decapage • Teinture
• Fabrication de meubles
36006
CENTRE DE REMBOURRAGE GILLIS INC.
50, rue Des Grandes Fourches, Sherbrooke (à l'arrière du Terminus) 562-7777 — 214, 1ère Avenue, Asbestos 879-4322

45 CONDOMINIUMS

CONDO A LOUER, Auberge des Pins, bord du Lac Magog, très grand 4½ pces, piscine. Tél: 864-9679, 569-3552, 565-8414.

NORD
(Près Carrefour)
Condo à louer
à partir de
575$ / mois
Bureau de location
3156 Deschênes, apt. 302
INF. M. Paquette
565-8202
45-36079x

47 LOCAUX A LOUER

1 A 2 LOCAUX A LOUER commerciaux ou industriels, env. 600 à 2050 pi. ca., idéal pour bureau, magasin ou autres. Au 1666 Galt est. 567-3073, 563-0237, 565-0302.

297 KING OUEST
(près Palais de Justice) 1,000 à 1,500 pi car, chauffé, éclairé. Idéal pour bureaux ou commerce. 565-2453.

324 PI CAR dans clinique médicale de l'Estrie, située au dessus de la pharmacie Jean Coutu, du 445 King est. Aussi environ 1000 pi car, climatisation et stationnement, King est, près de 7e avenue. Inf.: 563-1212, Mme Hannon.

ENVIRON 2500 PI.CA. d'espace commercial, idéal pour bureau ou magasin, centre-ville de Lennoxville. 567-3707.

ESPACES A BUREAUX situés au centre-ville, face bibliothèque municipale. Entre 9h et 16h: 821-2104.

EST, RUE LEMAIRE petit local commercial, 200 à 300 pi. car., libre imméd. 562-2727, 821-2060.

LOCAL A LOUER
303 KING OUEST
(voisin Edifice Fédéral) 2 300 pi. ca. de plancher, chauffé, idéal pour clubs sociaux ou bureaux. Libre immédiatement. **Tél.: 565-2453.**

LOCAL A LOUER pour esthéticienne qui veut travailler à son compte, dans salon coiffure-bronzage, dans l'Est. 565-4540.

LOCAL avec 2 bureaux secrétariat et réception, libre 1er juin, arr. Place J-Cartier. Prix à disc. 566-1060, 563-1378.

LOCAL COMMERCIAL pour bureaux ou autres, 400 pi. car. Imm. récent, 1038 King E., pignon sur rue. Air clim. 325$. 566-8730; 569-3078.

LOCAL COMMERCIAL à louer, rue Alexandre, Sherbrooke. 770 pi. ca. au sous-sol, libre 1er juillet '86. 566-1545.

QUARTIER EST, coin 12ème et Papineau. Neuf, local commercial, 550 pi. car. Pour inf.: 562-8169; 1-884-5564.

51 CHAMBRES A LOUER

1 CHAMBRE MODERNE près Carr. de l'Estrie et arrêt d'autobus. 563-5883, 567-4683.

3764 BOUL. UNIVERSITE chambre à louer, grand stat. Tél.: 569-6455.

A ROCK FOREST, Bl Bourque, chambre avec toute commodité. 567-8260, après 5 h.

A SOUS-LOUER chambre située près de l'université. Cuisine et s. de bains communes. 100$ / mois. 566-6831.

BACHELOR et grande chambre, toutes commodités. Limites R. Forest-Sherb. Tél: 563-2730.

CENTRE
Chambres incluant poêle et réfrigérateur, entrée privée. Libre, 198 Gillespie. Jour: 565-1822, soir: 569-7376.

CHAMBRE A LOUER, pour demoiselle distinguée. Usage de la cuisine et du boudoir, entrée privée. Au 218 Brooks. Tél.: 562-2037.

CHAMBRE AVEC CUISINETTE lav.-séch., téléphone, entrée privée. Tél.: 567-1154.

CHAMBRE avec toutes commodités, sur boul. Jacques-Cartier nord. 563-7221.

CHAMBRE près du centre ville & Cégep. Aussi 2½ pces, meublé, chauffé. Après 17h: 563-7221, 567-5309.

CHAMBRES près centre d'achats 4-saisons et du CHUS. Libres imméd. Tél.: 564-6647.

CHAMBRES, entrée privée et cuisinette. Près du Triolet. Personnes tranquilles seulement. Libre imméd. 563-9624.

EST, 214 PARC. Chambre privée avec cuisine et s. bains communes, (chauffée, eau ch., élect. fournies, meublée) pour jeune fille. Libre imméd. 30$/semaine. 567-6324.

EST, GRANDE CHAMBRE incluant réfrig., literie, entrée privée, cuisinette. Non-fumeur. Tél.: 567-3540.

51 CHAMBRES A LOUER

NORD chambre à louer, près Centre-Achat King, autobus, site idéal, étudiant ou travaillant. 562-4396.

OUEST, endroit tranquille. Avec accès aux commodités du logement. Bon chez-soi. 1409, St-André, app. 1. Tél.: 567-2598.

OUEST: avec cuisine, vaisselle, micro-ondes, literie, (homme). 821-4855.

POUR ETUDIANTES chambres près du CEGEP, entrée privée, cuisine commune. Tél.: 562-4682.

POUR FILLE OU DAME sobre, tranquille, propre. Du lundi au vendredi, accès à toutes commodités. Près autobus. Quartier nord. 563-0969.

SECTEUR TRES RECHERCHÉ, Hartford ouest, Connecticut, U.S.A. Chambre très bien meublée avec entrée privée, salle de bains privée, réfrigérateur, t.v. couleur avec câble. Tél.: 1-203-233-5353.

POUR PERSONNES RETRAITEES
DOMAINE FLEURIMONT
Situé à proximité du centre-ville. Atmosphère familiale. 60 grandes chambres ou suites avec salle de bains complètes et autres commodités.
Visite du lundi au vendredi: 9h a.m. à 8h p.m., samedi: 9h à 5h.
Tél.: 566-5896
51-36141x

52 CHAMBRES ET PENSION

10 BROOKS & KING Retraité. Grande chambre éclairée avec lavabo, thermostat, infirmier, chapelle, activités sociales, salle à manger sur l'étage. Prix populaire. Auberge Brooks. 567-0423.

CENTRE-VILLE Le Parthenon, Chambre et pension, 320$ et plus par mois. Rendez-vous: 562-4454, 562-4455.

CHAMBRES ET PENSION pour personnes âgées et retraitées. Tous services compris. 566-5264.

CHAMBRES PRIVÉES pour personnes agées, service d'infirmière, cloche d'appel, transport gratuit. Tous autres services inclus. 567-9853.

GRANDE CHAMBRE privée ou semi privée. Libre imm. 1035 Ontario. Inf.: 564-0819.

LE GITE ENSOLEILLÉ
Personnes âgées. Chambre privée, libre. Tous services. Est, 574 Woodward. 564-5010.

LIBRE IMMEDIATEMENT chambre pour dame ou demoiselle, quartier nord, inclus: pension, lavage et autres. Inf.: 569-2932.

RESIDENCE, ROCK FOREST pour personnes retraitées, const. neuve, chambres privées, 475$ / mois. 564-2276.

FOYER MAISONNEUVE
Centre d'accueil pour personnes âgées, voisin du Centre d'achats King, circuit autobus, église St-Boniface. Chambres simples, doubles ou appartements. Accréditation M.A.S., normes de sécurité, service de repas, lavage, ménage.
Tél.: 565-1492
52-36290x

POUR PERSONNES RETRAITÉES
Résidence Mitchell
seules ou couples. Site privilégié, à proximité centre-ville. Service complet personnalisé et atmosphère familiale. Propriétaire avec grande expérience dans le milieu.
Visite en tout temps. Prix raisonnable.
Tél.: 821-3922
52-36442x

53 CHALETS A LOUER

BORD LAC MEMPHREMAGOG 4 pces, foyer, meublé, accommode 6 personnes, 15 mai au 1er oct. 4000$. Après 18h: 843-7445.

CHALET A LOUER 100$/semaine, ou à vendre. A St-Herménégilde. Tél.: 849-2212 après 17 h 30, Suzanne.

CHALET moderne, 3 ch. à coucher, intérieur pin noueux, foyer. Sur le lac Massawippi, plage en sable. Libre du 19 juin au 3 juillet: 910$; et du 20 juillet au 7 août: 1,170$ (65$ par jour). 819-569-1262.

RECHERCHE A LOUER chalet ou ferme en bordure du lac St-François près de Lambton pour l'été mi-juin à mi-septembre. Ana: 418-486-7998.

54 ENTREPOTS, GARAGES A LOUER

ENTREPOT 212 x 40, 8 pi. de haut. 5 min. de l'autoroute 55, St-Elie d'Orford. 566-6888.

LOCAL 2200' CAR. comprenant bureau env. 250' car. Accès pour camion. 1360 King ouest. Bâtisse épreuve du feu. 569-7096, soir: 565-1636.

56 BUREAUX A LOUER

BUREAU A LOUER 24' x 12', salle d'attente 8' x 9', situé au 15 rue Parc. S'adresser au 267 King Est. Tél: 569-1170.

QUARTIER EST, coin 12ème et Papineau. Neuf, bureau, 550 pi. car. Pour inf.: 562-8169; 1-884-5564.

Bureau à louer
coin King et Wellington
Surafce 160 pi. ca.
Salle d'attente commune.
Prix: 158$ par mois.
Libre immédiatement.
Tél.: 563-3588
et laisser message.
56-36443x

57 DEMANDE A LOUER

PROFESSIONNELS cherche logement ensoleillé, 4 pces ou plus, ou maison à louer secteur Cegep. Tél.: 565-1149.

62 PERSONNEL

A NOUVEAU
Demi-prix à **UNE VIE POUR DEUX Enr.,** service de rencontres pour gens sérieux. **Tél.: 563-7757**

ANDRE DENIS
Consultation du tarot, interprète de rêves. Sur rendez-vous seulement: 562-9107.

ASTRO-TECH
Service astrologique. Effectuer par ordinateur.
OFFERT PAR COURRIER.
Vous recevez votre carte du ciel natal, avec interprétation (8 à 10 pages) de texte traitant des forces et faiblesses de votre personnalité.
POUR COMMANDER.
Faire parvenir: DATE-HEURE-LIEU DE NAISSANCE avec mandat poste ou chèque visé (15$) payable à: ASTRO-TECH ENR., C.P. 473, Sherbrooke. J1H 5J7.

ASTROLOGIE DIANE
Tarot, lignes de la main, cartes du ciel. R.-vous: 564-8373.

62 PERSONNEL

★ASTROLOGIE★
Voulez-vous connaître votre avenir, ce que vous réserve les astres. Consultez une experte en la matière. Astro Francine: 563-3603 ou 563-5604.

CONFIDENTIEL
Agence Lisa, renc. rég., occ., amicales, franches, humaines. 20-65 ans. 13h-21h: 569-4215.

DAME LIBRE 46 ans, assez belle apparence, autonome, aimerait rencontrer homme libre, 45 à 55 ans, belle apparence, bon emploi, aimant vie non compliquée, photo appréciée, alcoolique s'abstenir. Ecrire à C.P. 45, La Tribune Ltée, 1950, rue Roy, Sherbrooke, Qué. J1K 2X8.

51 CHAMBRES A LOUER

62 PERSONNEL

FILLE 38 ANS 5'1", 102 lbs., sincère, honnête, simple, ne fume pas. Désire rencontrer homme de 34 à 42 ans, sobre sérieux, spirituel. Ecrire Casier 48, La Tribune Inc., 1950 Roy, Sherbrooke. JIK 2X8.

INTER-UNION ESTRIE
L'agence de rencontres par excellence. Serv. confidentiel. Prix intéressant. 566-7966.

MASSAGE
Studio Plein Soleil maint. ouvert 55 Wellington S. loc.4. 10 masseuses(eurs). 566-5918.

PROFESSIONNEL, 40 ans, div., sans enfant, propriétaire, souhaiterais partager amoureusement sa vie avec jeune femme fidèle, mince, affectueuse, désirant fonder famille. Ecrire Casier 46, La Tribune, 1950 Roy, Sherbrooke. J1K 2X8.

SOIREES RENCONTRES
Concept nouveau. Jeux rencontre, danse. Pour 25-45 ans, libre. Entrée: 5$. Vendredi 9 hres. Au Beau Site, 170, Dion, Deauville. 567-7680, message.
AUX BELLES SOIREES LES GENS SE PARLENT!

63 PERDU—TROUVE

TROUVÉ CHIOT NOIR mâle, type Berger Allemand, dans le village de Hatley. 838-4792.

65 ANIMAUX A VENDRE

CHEVAUX pur sang, Arabe, à vendre. Offre raisonnable acceptée. 819-845-4507.

52 CHAMBRES ET PENSION

65 ANIMAUX A VENDRE

ACHETERAIS CHEVAL bien dompté à la selle et voiture, de 1 000 à 1 200 lb, couleur noire ou brun foncé. 839-2864 après 17 h.

BEAUX PETITS MINETS en parfaite santé, mâles et femelles. Tél: 567-2892.

BERGER ALLEMAND enregistré, 2½ mois. Tél.: 864-4565 le soir.

CHATON HIMALAYEN femelle, couleur "toatie point". Tél.: 845-7940.

CHEVAL DE SELLE Appaloosa, 12 ans, 650$. Tél: 832-4016, entre 17h & 19h.

CHIOTS A VENDRE. Mère pur-sang Collie, père pur-sang Montagne des Pyrénées, couleur sable et blanc, 6 semaines. 838-4624.

COLLIE pur sang, mâle, 1 an. 50$. 846-2586.

EPAGNEUL COCKER pure race, femelle, 1½ an. Tél.: 843-5848.

JUMENT QUARTER HORSE 7 ans, dressée pour plaisance, descendance Boston Mach. Belle opportunité. Après 17 h: (418) 338-1566.

SPECIAL FETE DES MERES Chat Himalayen mâle seal point, 8 mois, enreg., vaccinés. Chatons Himalayens et Persans. Inf.: 562-5769.

VACHES a boeuf ayant vêlées. **LOT de TAURES** de 1 an. Granby: 514-375-1572.

VENTE DE CHEVAUX Hemmingford, Hemmingford QC, vendredi le 9 mai, à 20h. Nous aurons 100 chevaux de selle des Etats-Unis. Equipements équestres au prix du gros. Ne manquez pas cette vente! 1-514-247-2113.

66 ARTICLES DE SPORT

2 EQUIPEMENTS complets de plongée sous-marine, homme et femme. Tél.: 569-2047.

68 PISCINES

FILTRE ET POMPE 3/4 de force, pour piscine de 18', plus accessoires, a servi 2 saisons. Tél.: 567-3084.

PISCINE HORS-TERRE 27' équipée, 700$. Tél: 864-4803.

PISCINE HORS TERRE 18' x 36", 3 ans, 140$. Tél.: 564-0773 après 17 h.

PRODUITS DE PISCINE chlore, algicide etc... Prix avantageux. Livraison. B. A. Spécialités. Après 4 h.: 567-6473.

RÉPARATION piscine béton. Service rapide! Tél.: 565-8320; 569-8427.

69 BATEAUX

'HI FLY' 295 avec 2 voiles. F-2 'Lightning', 'Epoxy'. Aussi 'dry suit' ML. Pied de mât, 'W-Haw', 'Wish bome'. Voiles, 7.2, 5.5, 4.2. Tél.: 847-0675.

1985 THUNDERCRAFT, 16.2, Mercruiser 140 h.p., "depth sounder", "open deck", radio AM-FM stéréo cassette. Cause: déménagement. Tél.: 563-5450.

ATTENTION
Bateaux de pêche et canots neufs. Dépositaire des produits 'Larivée' & 'Foster-Brochu'.
Pépin Auto Electrique, 860 King est, Sherbrooke. Luc Felteau. 566-2373.

BATEAU 12 PI. 'Fishing Scott' avec moteur 'Gale' 5 h.p., en excellente condition. Jour: 566-1221, soir: 563-0688.

69 BATEAUX

AVANT D'ACHETER UNE PLANCHE A VOILE USAGÉE, Venez comparer nos prix! Planche à voile neuve à partir de 450$ avec garantie.
EUROSPORT, 25 KING O. (face au terminus)

AVIS SPÉCIAL
Dépositaire hors-bord **Mariner,** semi hors-bord. **Mises au point toutes marques.** Neufs, usagés. **Donahue Marine.** 7143 Bl. Bourque, Deauville. **864-6464.**

BATEAU 14½ pi, fibre de verre, moteur Evinrude 33 forces, avec remorque. Prix: 2,500$. Tél.: 567-1681.

CATAMARAN PRINDLE 18' 1983, bonne condition. 4500$. Tél: 843-1757, François.

CHALOUPE 12' avec moteur Johnson 7.5 1980, plus ens. de rames. Tél: 565-9508.

FERAIS QUAI en loi avec nouvelle norme gouvernementale. Meilleurs prix avant saison! Estimations gratuites. Tél.: 565-5088.

LASER I 1978, or métallique, très propre. 1,350$. 565-1210.

MARINA DU GRAND BOISÉ
Vente et location de voiliers Jeanneau et Tanzer. Sur lac Memphremagog. Tél: 843-8339, 564-4636, 564-3947.

MOTEUR DE BATEAU Evinrude 9.5 forces. Aussi **auvent pour roulotte** 16 x 20 avec poteaux ajustables en fer. Tél: 562-6032.

PLANCHE A VOILE Windsurfer, en bon état, valeur 1800$, prix: 800$ à discuter. Tél: 563-5883, 567-4683.

PLANCHE A VOILE ONE DESIGN de Windsurfer avec 2 voiles dont 1 de 5.7M et 1 tempête, dérive rétractable, 'foot straps'. Très peu usilisée. Tél.: 566-0685.

PRINCECRAFT 14' aluminium, avec moteur Evinrude 15 forces, 1983. Prix: 2,000$. Tél. 562-2458.

SS175 GREW 120 chevaux vapeur, OMC 'stern-drive', toit complet, remorque. 7500$. Tél.: 842-4295.

VOILIER A VENDRE Bombardier-Invitation, 1979, bonne condition, tout équipé, 1,150$. Tél.: 567-4404, Philippe.

VOILIER CATAMARAN Prindle, 16', avec remorque et accessoires. Très bonne condition. 2,500$. 1-879-6212.

71 DIVERS A VENDRE

VG GUILLEMETTE ALUMINIUM ENR.

ALUMINIUM & VINYLE
Masonite, portes, fenêtres.
Auvents, gouttières sans joints.
Vitrines thermos **562-4821**
36287x

Julien Dubois
DUBOIS ALUMINIUM
Aluminium & Vinyle
Portes-fenêtres
Dépositaire des remises J.D.
Ascot Corner: 567-2691
71-36276

A VENDRE
Equipement du Restaurant
"LA CAROTTE JOYEUSE ENR."
23-B, Wellington Nord, Sherb.
S'ad. à:
Caisse Pop. Ste-Famille
630 King Est, Sherbrooke,
566-0050
71-36341x

AUBAINES "B" enr.
Achats et ventes

Denis Breton

Ernest Breton
MEUBLES USAGÉS
Spécialité:
Ménages complets.
Payons comptant.
154, King est, 563-0022, 569-1281
71-35679

SERVICE DE PNEUS COMEAU INC.
SUPER VENTE DE PRINTEMPS B.F.G.
B.F. Goodrich, Bridgstone, Michelin, Pirelli, Général, Monarch

133, rue Angus sud
East Angus
Après 18h: 832-3325
Garage: 832-3928
71-35906

Célébrez la Fête des mères d'une manière *bien speciale!*

Un four à micro-ondes "extra spécial" pour une maman "extra spéciale"! Ce four merveilleux pleine grandeur élimine les devinettes lors de la cuisson au four à micro ondes! Caractéristiques • détecteur automatique 24 positions • cuisson double dimension • parois en acier inoxydable • capteur de température • grande capacité de 1.3 pi.
ILLUSTRATION non conforme.
Location à partir de 5,42$ /semaine.
HITACHI
LA SCIENCE AU SERVICE DES SENS
LOCATION BESSAC
427, rue Galt Ouest
Sherbrooke, QC
566-2375
71-36376x

71 DIVERS A VENDRE

"A LIQUIDER"
20 press drills 16 vit., colonnes de 40", moteur 3/4, mandrin 5/8, 215$ ch. jusqu'à épuisement du stock. Aussi plusieurs autres outils incluant planeur 20" et sableuse 202". S'adr. à **V. CROTEAU,** 1146 Rte 220. 562-3376, 562-0167.

2 000 PNEUS USAGÉS
toutes grandeurs. Pneus neufs auto, camion et ferme. **PNEU ST-ELIE, 1681 rang 6 nord, 564-1636.**

2 LITS CONTINENTAL 6'6" de long x 38" large, avec matelas et sommiers, en bonne condition, 100$ ch. 565-8622.

2 ROUES de GM, 15 po. HR78-15. **CONGELATEUR** 60" long x 36" haut x 28" large. **FOURNAISE** au kérosène portative, 7000 BTU. Le tout en bon état. 567-9629.

3 CONGELATEURS 23-27 pi., parfaite condition: 200-250. **MOB. CUISINE** en bois, table et 4 chaises. **TRACTEUR FORD DIESEL** 4 roues motrices, pelle avant & niveleuse arrière, souffleuse 5', millage 174 hres: 9,200$. 563-1474.

3 DIVANS, la-z-boy, collection de plaques d'immatriculation, lit pliant, fournaise. 562-4890.

60 MORCEAUX de 4 x 8, 12 pi. de long, traités au créosote. **HIDE-A-BED. MOB. DE CUISINE,** colonial. **BUREAU** de travail en chêne. 567-0740.

A QUI LA CHANCE? Armoires de cuisine, chêne semi-foncé, comme neuves, complètes avec comptoir et évier. Valeur environ: 3,600$: laisserais: 1,650$. Apr. 5 h.: 843-0461.

A VENDRE 4 x 4, 4 x 6, 6 x 6 créosoté ou naturel. Pruche et épinette rouge. Tél.: 832-4898.

ACHAT-VENTE. Meubles usagés et articles divers. Vendons à bons prix meubles non peints et matelas neufs. Mario Ashby, 345, rue Alexandre. Tél.: 563-4236.

AMEUBLEMENT ANTIQUE EN NOYER:
Mob. salle à diner comprenant: table, chaises et bahut, mob. salon, style Victorien, comprenant causeuse, berceuse, chaise à bras, chaises droites et table à café. Tél. 562-1320, après 17h.

AMEUBLEMENT & EQUIPEMENT.
Moderne et complet, de boutique de VETEMENTS pour hommes, 1 an d'usure.
Tél.: 564-7035

AUBAINE! Clôture en bois, de couleur acajou, 60 pi x 5 pi. Après 19h: 564-3242.

ARMOIRES DE CUISINE modulaires, importées. Armoires en mélamine avec portes en pin. Quincaillerie incluse. Laisserais à moitié prix. Livraison immédiate. Faut voir! De 13h à 17h: 569-1061.

ATTENTION!
Cueillette à domicile de vêtements, acc. ménagers, art. divers. Vendons aussi livres et disques. Economies Marie-Jeanne, 385 Short, 562-2812.

AUBAINE! Laveuse-sécheuse. Tél: 567-7169.

AUBAINE! Poêle Moffat à 2 fours; Porte coulissante de bain; sommier d'hôpital; Réfrigérateur Inglis 10 pi. cu.; Laveuse à tapis Bissell, balai Bissell. Tél: 562-2740.

BALANCOIRES
sur roues, tables, chaises de parterre en cèdre, etc. **LE PATIO DIANE ENR.,** 3815 ch. Ste-Catherine, 4 km de l'université. 567-7112.

BAR LAITIER, crème glacée, barbotine, etc. Neuf et usagé. Equipement sur garantie. Tél.: 1-819-864-4255 et 1-514-378-1500, Pierre Dauphin.

BASSINETTE 28 x 52 avec matelas presque neuve. Prix 125$. De 8h. à 14h: 564-8015.

BATTERIES
Neuves et reconditionnées de tous genres, aussi démarreurs et alternateurs. Réparation-Vente-échange.
SECURE-AUTO, 1162 Fabre Sherbrooke 569-8407

BI-ENERGIE 225$ subvention
sur chauffe-eau électrique de 60 gallons. **Bertrand Fortier, 564-2280.**

BOIS DE CHAUFFAGE livré, 31$ rond; 36$ fendu. Tél.: 875-3547, 889-2464.

BOUTIQUE DES PETITS
VENTE DE FERMETURE
Toute la marchandise à **demi prix et moins.**
GALERIES ORFORD, MAGOG

BUREAU 'ROLL TOP', en pin teint, plus 2 tables de salon en chêne. Tél: 564-0142.

'CHAIN BLOCK' 1 tonne; **support** à bicyclettes pour auto. **Rouleau à terrasse** 24 x 18. **Moteurs élect.:** ¼ h.p., 1/3 h.p., ½ h.p. **Chaufferette élect. Meules et disques** pour polir. **Pompes rotatives** ½ et 3/4. **Moteur à gaz** 3 h.p. Après 17h: 562-8157.

CAMERA, jumelles, microscope réparations. Spéciaux du printemps. Estimation 5.00$. BALDINI CAM-TECK, 109 Frontenac, 562-0900.

CAROSSE, lit d'auto, 'snuggly' et autres. Linge de maternité 7-8 ans. Tél: 566-4543.

CEDRES de 3 pi à 5 pi, vendus à l'unité ou posés, sur estimation. Après 17h: 846-3850.

CHAUFFE-PISCINE SOLAIRE. Chauffez votre piscine sans frais. Estimation gratuite. Tél.: 562-9411; 567-5563. Soir: 569-7056.

CLOTURE 6 PI HAUTEUR planches, en sections de 8 pi, 170 pi de long. Tél.: 563-7419.

COMME NEUF! Bicyclette Peugeot Sport 10 vitesses, silver, avec pneus Michelin. 180$. Après 16h: 819-569-1262.

COMPRESSEUR 4 forces, neuf. Spécial cette semaine: boyau de 50 pi. 3/8 et contrôle gratuitement. COMPRESSEUR ¾ force, parfaite condition: 150$. COMPRESSEUR 2 forces, modèle sur roues, usagé, parfaite condition. SAND BLAST ¾ poche: 175$. MEULE d'établi Black & Decker 125 mm: 49$. OUTILLAGE à l'air disponible. 'BOFFER' Makita 5 po., 10 ampères, neuf. Prix spécial! Jour: 566-4916, après 17h: 567-3060.

COUVRE-BOITE en fibre de verre pour Ford, 8 pi., porte-bagages, vitres teintées, vaut 1560$ laisserait à 800$. Climatiseur 6000 BTU: 300$. Matelas et sommier, 39 po.: 75$. Peinture faite au couteau, 3 pi x 4 pi, à discuter! Tél.: 563-0893 ou 837-2163.

CUEILLETTE A DOMICILE pour aider ARTHUR LAFOREST. Meubles, articles de ménage, linge, articles pour enfants. Tél.: 567-9714.

CUEILLETTE DE LINGE à domicile, meubles, articles divers, pour comptoir. Manon Brousseau. Tél.: 567-0178.

CULLIGAN Traitement d'eau
Résidentiel-commercial-industriel
Analyse gratuite. 566-7669

DACTYLO MANUELLE très bon état; 150$. 821-4538.

DELTAPLANE à vendre ou à échanger. Tél.: 849-6833, après 17h.

DEMENAGEMENT: Poêle 30", T.V. 12 po..; four micro-ondes; parure de salle de bain & ch. à coucher (lits jumaux); cherterfield et chaise, espagnol. Le tout très propre. 562-9658.

PORTES, FENETRES ARMOIRES DE CUISINE
SECHAGE DE BOIS
Les Ent. **LAJOIE** Cook. Inc.
Rte 212, Cookshire
875-3933
71-36319

AVIS
Le personnel au service des petites annonces apporte une attention minutieuse au contenu des textes qui lui sont fournis. Autant que faire se peut, il s'emploie à en assurer l'authenticité et la véracité.
De plus, nous faisons nôtre, la règle dictée par l'article de la loi qui décrète:
"Aucun commerçant ne peut, dans un message publicitaire, omettre son identité et sa qualité de commerçant".
Nonobstant ce qui précède, et notre volonté à s'y conformer, toute personne qui découvrirait une annonce ne répondant pas à ces normes ou qui pourrait induire en erreur, est priée de communiquer immédiatement avec:
La direction du service de la publicité
La Tribune
1950, rue Roy
Sherbrooke, Que. J1K 2X6
71-23764

DEMENAGEMENT: 5 lustres de qualité- ameublement et accessoires pour bébé- tapis en semi-'shag' 8 x 12- bureau-secrétaire en bois- polisseuse. Tél: 562-1320, après 17h.

DIVAN ET FAUTEUIL Colonial. A vendre: 2 pneus GR-78.15 ou P21575R15 Radial. Après 17h ou fin de sem.: 567-2758.

DIVAN-LIT et berceuse style Colonial, très propres. Prix 55$. Tél.: 864-9030.

EAU DOUCE Traitement d'eau Sherbrooke
Analyse-vente-location-réparation d'appareils
569-9709

ECHELLE alumin. 20'; ponceuse rectifieuse motorisée Rockwell sur table, 4 néons de 4', un de 8'; toupie Sears 1f. table incl.; lampe sur pied avec table. 566-6316.

ENCYCLOPAEDIA UNIVERSELLISTE, excellent état: 1,500$. 563-1605, après 7h.

ENS. DE SALON 3 PCES$: grand divan, fauteuil et Ottoman, carrelé de couleur beige et brun, 300$. Aussi 2 fauteuils berçants et pivotants, 50$ chacun. Après 18h et fins de semaine: 565-8646.

EQUIPEMENT RESTAURANT à vendre. Tél.: 875-3119 ou 567-7087, demander Omar.

FAILLITE DE CHAUSSURES. Bottes, souliers, sandales, sabots, etc... Pour femmes, gr. 5 à 10. De 1$ à 4$ la paire. Tél.: 563-7151.

FENETRES & PORTE en aluminium, usagées à vendre. Tél.: 569-3144 ap. 17 heures.

FOIN DE LÉGUMINEUSE et de Mil, de très bonne qualité, à vendre. Aussi paille. S'ad. 846-3275.

FOUR A POTERIE 17½ x 18, avec minuterie, neuf, jamais utilisé: 700$. **TOUR** à poterie, de bois, avec accessoires: 250$. Tél.: 846-3140.

GRAND DIVAN avec fauteuil, bon état, 200$. BUR.: 569-6393, demandez Laurent.

HONDA 450 1975 excellente condition, avec accessoires. Prix discutable! Poêle électrique comme neuf: 200$. Tél.: 566-8205.

IDÉAL POUR CHALET! Divan, chaise, bureau 4 tiroirs, style colonial. Le tout: 90$. Après 17h: 562-5934.

IMPRIMANTE EPSON LX-80 neuve. Prix: 425$. Tél.: 569-1778.

JONC: ensemble de 1 grand fauteuil 3 places, 2 chaises et 1 table. 550$. Tél.: 565-7438.

LAVEUSES-SECHEUSES, poêles, réfrigérateurs, congélateurs. P.C. Service Inc., 565-1441, 569-0672.

LIQUIDATION! Tissus rembourrage: velours fleuri, uni, tweed, couleurs variées. 2.50$ à 6.00$ la verge. Aussi accessoires et service. 1292, King Ouest (sous-sol). 567-2881.

✔ LIQUIDATION
Tout doit être vendu!
DÉCOR GRAPHIQUE
(les promenades King). Reproductions et posters laminés et encadrés.

★★★★★★★★★★★★★★★★
LOCATION. Laveuses-sécheuses, poêles, réfrigérateurs, congélateurs. P.C. Service Inc.: 565-1441, 569-0672.

✔ LOCATION
Poêle, réfrigérateur, laveuse, sécheuse, T.V., vidéo, ordinateurs, micro-ondes.
Location Bessac 566-2375.

MACHINE A COUDRE INDUSTRIELLE toutes sortes, neuves ou usagées à vendre ou à louer à partir de 20$/mois. Chez Hébert Inc., 1358 Lindberg, Sherbrooke (Est). Tél. 567-6116.

MACHINE A POLYCOPIER (Gestener) électrique, plieuse automatique, lot de tubes d'encre et de rouleaux, classeur pour support de la machine. A voir! Faites moi une offre. Inf.: 569-6586.

MATELAS & SOMMIER 54 po., super mousse, garantie 15 ans. Soir: 864-4565.

MOB. DE CUISINE avec buffet; **divan-lit et fauteuil,** comme neufs. Tél: 567-0363.

MOB. CHAMBRE MODERNE (Amisco), mélamine blanche et tubulaire rose, plus tête de lit 39 po., horizontal rose & 2 lampes roses assorties, presque neufs, bon prix. MOB. CUISINE, moderne, mélamine blanche, table 32x32, chaises noires et blanches, abat-jour assorti: 300$. Dactylo élect. Smith Corona, comme neuf: 200$. 2 lampes chevet colonial, cuivre et verre blanc, 50$/les 2. Vertiflex ivoire et horizontal jaune soleil. Prix à discuter. 566-5861.

MOB. DE CHAMBRE style colonial, 5 mcx. en très bon état. Divan-lit, vaisselier antique. Tél.: 567-2138.

MOB. DE CUISINE comprenant: table, 6 chaises et 2 panneaux. Colonial. 450$. 832-4016, entre 17h & 19h.

MOB. DE CUISINE en bois franc, avec 6 chaises, 5 bancs de comptoir en bois franc. Aussi rideau, toile, lampe de cuisine. Tél.: 567-9357.

MOB. DE SALON: divan, chaise ainsi que 2 chaises pivotantes, tables et lampe: 450$ disc. Ap. 18h: 564-2826.

MOB. DE SALON en velours côtelé brun, entièrement détachable et lavable, très confortable, comprenant divan 3 places et fauteuil: 500$. Aussi réfrigérateur sans givre, 2 portes, Westinghouse et poêle avec minuterie. Très propre, bon état. Les 2 pour 500$. Tél.: 843-3672, 566-5584.

MOB. DE SALON Colonial, recouvert à neuf. 300$. Stéphane. 562-3994, 569-9967.

MOB. DE SALON ANTIQUE comprenant: causeuse, chaise berçante, chaise droite. Très propre! Prix: 300$. 562-8632.

MOBILIER CUISINE en Pin brun-foncé, chaises à billes en Pin brun-foncé.- CUISINIERE électrique 30 po., or.- EQUIPEMENT de camping.- MOISE.- PUPITRE d'enfant. Tél.: 565-9476.

MOBILIER DE CUISINE: 50$, fauteuil & divan: 75$, table de pique nique: 55$, porte bagages pour auto: 50$. Ap. 17h: 563-8274.

MOBILIER DE SALON, sectionnel, 3 mcx. 1 table de coin, 1 lampe de table, cendrier sur pied. 195$. Tél.: 562-1405.

MOBILIER DE CHAMBRE style colonial, en érable, de marque Ouellet, comprenant: tête de lit, sommier 39", commode triple 9 tiroirs (58 x 17 x 30) avec grand miroir, table de chevet (19 x 14 x 23½). Pour acheteur sérieux seulement: 450$. Après 17 h: 567-4786.

ORDINATEUR 100% compatible IBM-PC XT, 640 K, 2 lecteurs (360 K chacun), carte graphique et carte multi-fonctions. Moniteur RGB et TTL, monochrome. Service et garantie assurés à Sherbrooke. Prix: 1,995$. Imprimante Roland PR1011, 400$. Pour inf.: Infotech, 231, Dufferin, Sherbrooke. 566-5996.

ORDINATEUR COMPATIBLE IBM PCXT, 2 disques, 640 Kb. Michel Therrien: 562-8412, bur: 562-3876.

ORDINATEUR COMMODORE 64, avec écran, 'disk dr.' = 1541, imprimante MPS-801 et table. Après 6h.: 566-0582.

ORDINATEUR COMPATIBLE à Apple II, valeur 2200$ pour 600$. Tél.: 821-4538.

PEPINE A VENDRE, Ford 1972, excellente condition. Apr. 5 hres: 845-2408.

PIANO fini acajou, original, excellent état, beau son. 1,200$. Tél.: 835-9212.

PIQUETS DE CEDRE de 3½ à 7 po. diam., 7 pieds de long, 1.25$ affilés. 567-6473 ap. 4h.

PISCINE HORS-TERRE, 21 pi., tout équipée, presque neuve. Inf.: 563-7601.

PLANCHE ALPHA Inspiration: 390$. 'Dry suit', gr. médium, comme neuf: 170$. Soulier Alpina, pt. 9: 30$. A vendre sans faute! 563-1046 ou 846-2422.

POELE A GAZ 24", en bonne condition. Tél.: 562-9693, heures des repas.

POELE BLANC 30 PO idéal pour le chalet, en bonne condition. Tél.: 569-2311.

POELE, réfrigérateur, laveuse, sécheuse, laveuse essoreuse, mob. cuisine. 567-7169.

POELE, REFRIGERATEUR mobilier de salon, mobilier de cuisine. Jour: 566-6615; Soir: 875-3181.

POMPE A L'EAU à pistons. Tondeuses. Scies à chaînes. Tél.: 846-3611.

La recette du jour

Punch rose de gala

Punch rose de gala
2 tasses (500 mL) de thé corsé, fraîchement infusé
Zeste de 1 citron
1 boîte (250 mL) de jus de framboise congelé, décongelé
Jus de deux oranges
1 bouteille (750 mL) de vin blanc mousseux, rafraîchi
2 boîtes (280 mL) ch. d'eau gazeuse, rafraîchie.
Faire macérer le zeste de citron dans le thé chaud et l'y laisser jusqu'à ce que le thé soit refroidi. Passer le thé et le mélanger avec le jus de framboise et d'orange. Faire rafraîchir.
Juste avant de servir, mélanger la bas rafraîchie dans un bol à punch avec le vin et l'eau gazeuse. Donne environ 12 gobelets de 6 oz (175 mL).

Mousse au saumon
1 boîte (7.75 oz / 220 g) de saumon de l'eau froide
1 enveloppe de gélatine sans saveur
2 oeufs cuits durs tranchés minces
½ tasse (125 mL) d'olives avec pâte de piment en moitiées
¼ tasse (50 mL) de céleri haché
¼ tasse (50 mL) d'échalotes hachées
1 c. à thé (5 mL) d'aneth en feuilles
¼ c. à thé (1 mL) de sel
¼ c. à thé (1 mL) de poivre
1 tasse (250 mL) de vraie mayonnaise Hellmann's
1 c. à table (15 mL) de jus de citron
Egoutter le jus de saumon dans une tasse à mesurer. Ajouter de l'eau froide jusqu'à obtention de ¼ tasse (50 mL). Ajouter la gélatine et placer la tasse à mesurer dans l'eau chaude pour mieux dissoudre. Mélanger ensemble le saumon, les oeufs, les olives, le céleri, les échalotes, l'aneth, le sel et le poivre. Mélanger ensemble la gélatine, la mayonnaise et le jus de citron. Incorporer au mélange de saumon. Verser dans un moule de 3 tasses (750 mL). Réfrigérer jusqu'à ce que ferme. Donne 1 moule de 3 tasses (750 mL).

SERVICE DE L'ESTRIE INC.
Les spécialistes de l'électroménager
VENTE:
JENN-AIR • MOFFAT • Admiral
RÉPARATIONS DE TOUTES MARQUES
225, Wellington sud, Sherbrooke
35551
563-0563

71 DIVERS A VENDRE

PORTES DE FOYER faites sur mesure, par artisan. **LES FORGES MARIN** 1656 Galt E. 564-8333, 563-1116.

POUR CHALET: ensemble de boudoir (1 table, 2 chaises en bois), 60$; ens. salon (1 sofa, 1 chaise et 3 tables), 300$. Tél.: 565-7438.

PUPITRE D'ETUDIANT 46×17×30, 3 tiroirs de chaque côté, 1 tiroir au milieu, vendu avec chaise et bibliothèque au-dessus, en érable, marque Ouellet. 350$. Pour acheteur sérieux seulement. Après 17h.: 567-4786.

RÉFRIGÉRATEUR Westinghouse, plaque chauffante et hotte, évier en acier inoxydable, lavabo de salle de bain, armoires de cuisine, divan Roxton. Après 18h: 562-8861.

REFRIGERATEUR G.E. sans givre, 2 p. verticales: 175$. Poêle 'Frigidaire' 22": 50$. Laveuse-essoreuse Simplicity, excellente condition: 100$. Tél.: 847-1205.

REFRIGERATEUR COMMERCIAL Hussman 6', pour fruits et légumes, viandes, etc., 700$. Après 18h: 843-7445.

REFRIGERATEUR 22 pi. cu. glace automatique. Très moderne. Prix: 375$. 563-5604.

REFRIGERATEUR 17 pi. cu; poêle 30 po; ventilateur 3 vitesses, couleur cuivre; armoires de cuisine à défaire vous-même; armoires pour lavoir; 4 portes, contreplaqué. Tél.: 569-1874.

REMISE A VENDRE à Garthby, recouvrement de cèdre, 9x14, porte double: 550$. 569-7906.

REMISES JD

Remises en vinyle gr. et couleur au choix du client, prix plus que compétitif. Pour inf.: s'adresser: R.R. 4, Cookshire. Tél.:567-2691.

REMISES

différentes grandeurs, en vinyle. Tél: 562-6464.

REPONDEUR TELEPHONIQUE comme neuf. Valeur: 250$ pour 150$. Tél.: 821-4538.

ROTOCULTEUR 5 forces, comme neuf: 375$. **RÉFRIGÉRATEUR** bon pour chalet: 50$. Tél.: 846-3483.

SCIE RADIALE électronique 'Craftman' 10" sans table.- Scie électronique 'Craftman' 10" avec support. A l'état de neuf. Rens.: 569-5872.

SERVICE DE PNEU COMEAU INC. offre des pneus neufs et usagés. Passager, camion et tracteur. 832-3928.

SOFAT-LIT Bauhaus, valeur 700$ pour 275$. Causeuse Andrew Malcoln, valeur 600$ pour 250$. En excellent état. Tél.: 565-8715.

SPECIAL 7.00$ 4 photos passeport. Portrait de famille. André Baldini, portraitiste. 109 Frontenac, 562-0900.

STÉRÉO MEUBLE, 45 po long, contemporain. Electrohome, en érable. Très propre. 160$. 564-3947 ou 567-0473.

STEREO-FOYER très propre, avec lecteur de cassettes 8 pistes. Tél: 849-4997.

SUPPORT AUTO MAXI avec adapteur pour planche à voile et skis. 100$. 565-9116.

SUPPORT AUTOMAXI équipé skis alpins et planche à voile. Tél.: 864-9251.

T.V. COULEUR 20" et câblosélecteur, en bon état. 569-7664.

TABLE DE BILLARD marque Clem-Billard, 51 po × 90 po. Prix: 290$. Très propre. Tél.: 565-1147 ou 567-5543.

TABLE OCTOGONALE style espagnol, avec 2 rallonges et 6 chaises (dossier et siège recouverts de cuirette rouge et noire), très propres. Prix: 350$. Nicole: 569-6274 ou 567-5527, après 6 hres.

TELEVISEURS 20"& 26" couleur, bonne condition avec garanti. Idéal pour chalet. Tél.: 569-4187.

TONDEUSE Lawn-Boy 19 po. 125$. 563-9104.

TOYOTA CELICA 1978, lift back, 5 vit. 111,000 km. Avec pneus d'hiver, condition A-1. Prix: 2,500$ ferme. 845-2429.

TRACTEUR DE TERRASSE 8 forces, 600$ Tél.: 567-6324.

TRACTEUR DE JARDIN Sears, 10 forces, 36 po de tondeuse. Besoin quelques réparations. Très bon prix! Tél.: 565-0302.

TRANSMISSION ET DIFFÉRENTIEL pour Triumph TR6, 1976. Tél.: 477-6672.

VAISSELIER CONTEMPORAIN 250$. Réfrigérateur pour étudiant, 100$. Tél: 563-1340.

VENTE DÉMÉNAGEMENT: poêle, frigo, table à panneaux, 3 chaises, divan-lit, bercante, mini-laveuse, rideaux, divers articles très propres, à bon prix! 566-5756, 569-5906, demandez Micheline.

VENTE DE GARAGE le 10 mai, au 114 rue St-Francis à Lennoxville, 9hres a.m. à 2h p.m. Articles divers pour la maison, outils, etc.

VENTE DE GARAGE (ENORME), samedi le 10 mai à 9h. Meubles neufs et usagés, fenêtres, outils, piano, orgue, antiquités, vêtements, vaisselle. Grosse quantité d'équipement pour chevaux, neuf et usagé. Prix pour vente rapide. Service de livraison disponible. Ferme voisine du Théâtre d'été Piggery, Route 108, North Hatley, Route 108.

VIDEO A LOUER 7.27$semaine avec option d'achat. LOCATION BESSAC 566-2375.

VITRES: 20 caisses de 'plate glass', ¼" x 28 x 30. Tél.: 569-4459.

VOITURE POUR CHEVAUX simple ou double; repeinte. Aussi TUYAUX 20 pi. X 24" diam. Tél.: 845-7182.

72 NOUVELETTES

Si vous avez livres usagés à donner pour la FOIRE DU LIVRE du Club Rotary qui aura lieu les 11, 12, 13 septembre, au Carrefour de l'Estrie, téléphonez: 567-0555.

73 MACHINERIE A VENDRE

BELIER mécanique Allis Chalmers H-D-9 diesel, très propre. Tracteur Case no. 1175, diesel turbo 121 h.p. avec pelle levant 15 pi., cabine, 1,150 heures. Voiture de randonnée 6 roues propre. Tél.: 1-819-397-4934.

RESERVOIR & POMPE à purin, capacité: 1000 gallons/minute. En parfaite condition. Tél.: 835-5358.

UNILOADER FORD CL-40, 1980. Tél.: 563-6083.

MACHINERIE FORESTIERE

en bon état, marque F-E Dion: remorque commandé avec chargeuse, moteur diésel neuf, inventaire de pièces.
Vente avec possibilité de travail.
Prix demandé: $18,000.
Personne à contacter, au
(819) 877-2248
36535

81 MACHINES A COUDRE

MACHINE A COUDRE SINGER bras libre avec meuble. Tél.: 564-7415.

MEILLEUR PRIX, QUALITÉ! Service garanti. Machines usagées à partir 29.95$; neuves à partir 159$ CENTRE DE LA MACHINE A COUDRE LEBLANC, 100 - 10e avenue nord, Sherb. 569-4432.

REPARATION A DOMICILE. Vente machines à coudre. CLAUDE DOYON, 1704 Galt Est. 562-8316, 566-0100.

82 VÊTEMENTS A VENDRE

BELLE ROBE DE MARIÉE modèle exclusif, crée par couturière spécialisée, gr.: 7/9 ans. Tél.: 563-1474.

83 ANTIQUITÉS

2 LITS ANCIENS, grosses colonnes: 160$ chacun. Après 6h: 563-0372.

ENS. SALLE A DINER 6 mcx, en chêne, à pattes de lion. Tél.: 845-2226.

MEUBLES ANTIQUES Mobilier de salle diner, de ch. à coucher, de salon, piano. Après 18h 567-3124.

MOB. SALLE A DINER antique: table, 6 chaises, 2 buffets. En très bonne condition. Environ 85 ans. 1,200$. Tél.: 569-2672.

VOUS POSSEDEZ
photos anciennes, textiles, vieux papiers, etc. Vous voulez vous en défaire, LE VILLAGE QUEBECOIS D'ANTAN est votre solution. Tél.: (819)-478-1228.

84 TERRE DE JARDINAGE

TERRE à jardin et à pelouse, sable, concassé, en petite et grosse quantité, 1 t. à 20 t., 1 verge à 18 verges. J.P. Vallée: 562-0238.

TERRE A JARDIN avec fumier. Livrons 3, 5 et 10 verges. Chargeons remorque. Terre à pelouse, sable, gravier, concassé. HENRI JETTE, 15 rue Jetté, Fleurimont. 562-1719.

TERRE A JARDIN no 1, terre noire, vieux fumier, 1 à 6 verges. Livraison rapide. 562-8916, 562-7440, Pierre Guillemette.

TERRE JARDIN PELOUSE no 1. Vieux fumier, concassé, sable, gravelle. Passe rotoculteur dans jardin. 563-8419.

TERREAUX V. JETTÉ.

Produits tamisés, terre noire et brune, sable et gravier, terre noire et fumier en poche. Stoke, 878-3403.

TRANSPORT

- Sable • Gravier
- Terre de jardin et pelouse (1ère et 2ième classe)
- Concassé 0 — ¾. Pierre nette

MICHEL BOUCHARD TRANSPORT INC.
837-2731
837-2530 (rés.)
84-36397x

85 TERRE POUR PELOUSE

AA.. TERRASSEMENT, TOURBE DE CHAMPS à vendre .07¢ le pi. ca. livrée; .11¢ posée. Estimés gratuits. G. GAGNON: 569-2036.

CLAUDE TERRASSEMENT Tourbe traitée: .07¢ livrée, .11¢ posée et roulée. Service rapide. 564-7894, 563-1628.

L. GAGNON TERRASSEMENT Tourbe traitée: .07¢ livrée, .11¢ posée et roulée. Service rapide. Tél.: 889-2811.

TERRE A PELOUSE fumier, concasser, sable à piscine, sable à mortier, 6×6. Livraison très rapide! Votre spécialiste des petites quantités. Pierre Guillemette: 562-8916, 562-7440.

TERRE DE TOUS GENRES voyage de 4 à 10 verges. Tél: 563-9827.

GRAVIÈRE JOHNVILLE

- Sable
- Gravier
- Pierre

Livraison et chargement sur place.
837-2809
85-36075

86 DEMANDE A ACHETER

ACHETERAIS médailles, uniformes, baïonnettes, épées, casquettes ou tous morceaux d'équipement militaire, aussi vieil argent. Ecrire B.P. 202, St-Hubert, QC J3Y 5T5.

ACHETERAIS TONDEUSES pour pièces. Après 17 h: 846-3611.

ACHETERAIS REMORQUE d'utilité, en bonne condition. Tél.: 819-569-1262.

PARTICULIER demande à acheter bungalow, secteur de l'Université. Tél.: 563-5342.

88 INSTRUMENTS DE MUSIQUE

AMPLIFICATEUR V-T Phaser-Twin, 60 w. RMS, 2 x 12", 300$; guitare classique Aria A-551, avec étui rigide, 175. Apr. 5 hres, tél.: 565-2522.

GUITARE ELECTRIQUE MANSFIELD avec amplificateur GARNET STINGER (50 watts). Neufs. Mario, tél.: 562-9725; 569-9957.

ORCHESTRE "ENTREPRISE", musique de tous genres, pour shower-noces et tous genres de réceptions. Pour réservations, tél.: 565-2170.

ORGUE HAMOND 1982, modèle XL 126. Inf.: 569-1894, 563-0647.

PIANO électronique Yamaha, avec petit meuble portatif et amplif. Acheté neuf il y a 4 ans. Très peu utilisé. Valeur: 1,000$; vendrais: 700$. Après 15:30 hres: 564-5105.

PIANO D'APPARTEMENT Baldwin, 36" haut, parfaite condition. Tél.: 838-5085.

PIANO DROIT 'BURBETT' ancien, très bon état, prix à discuter. 562-1320, après 17h.

PIANO en bois de rose, env. 100 ans; 3 violons; 2 accordéons. 569-0416.

PIANOS DE TOUTES SORTES à prix très compétitifs, avec garantie et bon service. Tél.: 569-3798, 569-8656.

SPECIAUX SUR LES INSTRUMENTS A CORDES. Choix d'ampli. Vente et location d'équipement pour orchestre. Plan mise de côté. Toujours le meilleur pour le prix! **PAINCHAUD MUSIQUE,** 825 Short Sherb., 569-1015.

89 MATÉRIAUX DE CONSTRUCTION

COTÉ & BOUCHARD INC
567-8055
89-35982x

101 PERSONNEL DEMANDÉ

$$$ A QUI LA CHANCE? $$$ GAGNEZ 500$ / SEM.
Cela basé sur vos performances. Position dans le domaine du marketing et de la vente, intéressant, pas d'expérience, nous vous entraînons. Temps plein et partiel. Bonus, essence, voiture recommandée. **Appelez maintenant pour entrevue: vend. 9 ou sam. 10 mai, (frais virés: 1-514-735-1581.**

250 OCCUPATIONS PAYANTES A DOMICILE. Ecrire à: DRP C.P. 492-T, St-Georges, Beauce. G5Y 5G8.

6 COUTURIERES demandées, avec expérience sur machines à coudre industrielles pour travail à domicile sur 'overlock' ou 'plain'. Tél.: 567-6116.

A LOUER Chaise dans salon de coiffure pour hommes, endroit très occupé, Galeries Orford. Tél: 843-0717.

BAR MAID DEMANDÉE avec ou sans expérience, belle apparence, 21 à 30 ans. Se présenter entre 9h. et 11h. au: 2455, King-Est, Sherbrooke.

BARMAID DEMANDÉE, avec expérience. Inf.: 562-7886, 567-1053.

BESOIN URGENT de dessinateur en architecture industrielle, avec expérience. Se présenter: aux Industries Ste-Anne-de-La-Rochelle, 316 ouest, Principale, Ste-Anne-de-la-Rochelle.

BESOIN URGENT d'apprentis-électriciens et de personnel possédant expérience en construction. Se présenter aux Industries Ste-Anne-de-la Rochelle, 316 ouest, Principale, Ste-Anne-de-la-Rochelle.

Camps et plages naturistes Plein soleil. Ouverture pour coordonnatrices(teurs). **Aussi festival de la tête de violon.** 562-5490, 566-5918.

CIE D'ASSURANCES-VIE demande des représentants. Nous offrons une carrière stable pour gens sérieux. 564-8882 entre 9h & 16h.

COMPAGNIE

recherche femme de ménage consciencieuse pour travail en équipe. Permis de conduire serait un atout. 564-0688.

Couple demandé Occasion unique!

Couple d'âge mûr demandé pour prendre charge d'un domaine à West Bolton (5 mi de Waterloo, près de Foster). Devra faire la cuisine, entretien de la maison et des lieux. Très bonne position pour le couple idéal. Travail 12 mois par année. Maison 5 pces avec app. ménagers et garage fournis. Couple possédant expérience pertinente, communiquez: 1-(514)-539-0537.

COUPLE-CONCIERGE avec références, doit demeurer sur les lieux. 567-6015.

COUTURIERES d'expérience demandées. S'ad.: 453, Boul. Industriel, Sherbrooke. Tél.: 821-2370.

COUTURIERES DEMANDÉES à domicile avec expérience. Travail à l'année. 563-5354.

CUISINIER demandé avec expérience dans fruits de mer et grillage. Brasserie La Romaine, 1925, Belvédère Sud (se présenter entre 2 et 3 hres p.m. seulement).

CUISINIER à temps plein demandé. Devra posséder expérience en cuisine française et générale. Salaire à discuter! Personne compétente seulement. Tél.: 847-0822, Jean-Luc, Brasserie Restaurant Le Pichet.

CURRICULUM VITAE

Conseiller en personnel offre service professionnel.
565-0735

GARDIENNE demandée, à la maison, secteur Pl. Quintal. Après 18h: 566-6284.

GARDIENNE DEMANDÉE chez moi, nord, jeu.-ven. après-midi, 2 enfants. 566-7572.

GARDIENNE DEMANDÉE chez-moi, pour garder 2 enfants, secteur ouest. Tél.: 567-0730.

HOMME OU FEMME demandé(e) pour l'entretien d'un bureau d'affaires. Appeler entre 9h et 11h: 564-8882.

HOMMES DEMANDÉS pour distribution circulaires, porte à porte, temps partiel, auto nécessaire. Travail de fins de semaine. Appeler entre 9h et 17h: 563-1977.

HYGIENISTE-DENTAIRE demandée, à Sherbrooke, très bon salaire, 2 ans d'expérience. Envoyer curriculum vitae à: 244A, Rang 11 Est, R.R. 2, Stoke, Qué. J0B 3G0.

MÉCANICIEN DEMANDÉ en mécanique générale et électronique, pour concessionnaire d'automobiles près de Sherbrooke. Appelez entre 8h et 5h30 à 845-5432, demander Gaston.

MASSEUSES

Besoin immédiat. Studio Plein Soleil, 55 Wellington S. Local 4. Formation disp. 566-5918.

MENUISIER d'expérience sur la petite construction, avec carte OCQ, pour la région de Montréal. Entre 8h et 17h: 1-514-464-3313.

OCCASION D'AFFAIRES. La N.S.A. Canada Ltée recherche distributeurs à temps plein ou partiel selon secteur. Expérience non nécessaire. Entraînement complet. Soyez votre propre patron. Inf. Montréal: 1-514-341-7196; extérieur: 1-800-361-9625.

OUTRE-MER

Pour ceux qui veulent travailler en Algérie, Gabon, Cameroun, aussi bien que dans le territoire du nord-ouest, peuvent communiquer dès maintenant un de nos agents au no: 819-821-4724.
INFORMATIONS D'EMPLOIS OUTRE-MER INC., 1369, 12e ave. N., Sherb., QC J1E 3R1.

✓
POSEURS DE SYSTEMES INTERIEURS ET MENUISIERS DEMANDÉS
Clément Fortier et Ass.:
563-8333.

PROJET POUR JEUNES DE 16 A 18 ANS INCLUS. Pas de diplôme d'études secondaires, sans emploi depuis 24 semaines, désirant travailler. Dates d'inscriptions: les lundi-jeudi 28 avril, 1-5-8-12-15-19-22 mai, de 9h à 4h30 au 1612 King O. Sherbrooke. Pour inf.: 562-7608.

RECHERCHE GARDIENNE de 40 ans ou plus, tous les après-midi. 564-8397, entre 13:00 et 20:00 hres.

SECRETAIRES DEMANDEES

avec expérience. Gestion Mode Inc. 821-4847.

101 PERSONNEL DEMANDÉ

SECRETAIRE avec expérience, sténo et dactylo. Anglais et français nécessaires. Salaire intéressant. Entre 10h et 17h: 563-9262.

"SHORT ORDER" avec expérience demandé. Se présenter au: Restaurant Picardie, Deauville.

SUPERVISEUR EN NUTRITION Temps partiel: 400$ à 600$ par mois. Temps plein: 4,000$ à 6,000$ par mois. Manon Dupras: 563-5244.

TEMPS PLEIN OU PARTIEL Travaillez à votre compte dans votre région, domaine écologique, possibilité de revenus très intéressants. Donnons formation complète aux gens choisis. Pour inf. appelez sans frais: 1-800-361-6614 ou 1-514-326-1201.

UN SURPLUS D'ARGENT vous intéresse? J'ai un travail qui ne demande aucune expérience. Nous vous offrons une formation gratuite. Pourquoi ne pas faire un essai? Cela ne vous oblige à rien envers nous; un essai ne coûte rien. L'occasion de profit AVON varie de 30 à 50%. 566-4549.

URGENT!

Aide-cuisinier demandé, temps partiel de semaine et fin de semaine disponible. Pour entrevue, se présenter au Restaurant Chez Charlie, 17-8 King O., jeudi entre 15 et 17 hres.

VOUS VOULEZ TRAVAILLER quelques heures l'après-midi? Vous avez travaillé avec le public, vous êtes parfaitement bilingue, voilà un emploi intéressant dans le milieu hospitalier. Bienvenue à tous, ménagères et personnes à la pré-retraite. Inf: 1-800-361-3970, du lundi au jeudi, entre 10h30 et 16h30.

OFFRONS SERVICE COMPLET DE SECRETARIAT
— Curriculum vitae
— Tenue de livres
— Service téléphonique
— Thèse et travaux d'étudiants
566-6013
101-36038x

Conseillers professionnels en Ressources humaines
CURRICULUM VITAE Enr.

- Service personnalisé
- Rédaction sur traitement de texte
- Présentation professionnelle
- Support efficace pour une entrevue d'embauche

563-2054
NOTRE BUT: VOTRE SUCCES
101-36444x

CUISINIER DEMANDE à LAC-MEGANTIC PIZZERIA

Expérience requise dans les mets italiens et les fruits de mer, 35h à 40h par semaine.
Demander le gérant à
819-583-0736
101-36549

VENDEUR

Magasin de vêtements homme-jeune homme, à Coaticook, recherche personne qualifiée pour se joindre à son équipe. Expérience de plus de 2 ans dans la mercerie, posséder expérience au niveau des achats.
Faire parvenir curriculum vitae à
Casier 52, La Tribune Inc. 1950, rue Roy, Sherbrooke, QC, J1K 2X8.
101-36548

VENDEUSE DEMANDÉE

pour une boutique dans le vêtment pour dames, possédant 3 ans d'expérience dans la vente, bonne apparence, ayant de 25 à 45 ans. Ouverture pour une prochaine boutique.
Curriculum demandé, envoyez au:
5248 Gaspé, app. 201, Rock Forest, QC, J1N 1A3.
101-36551x

101 PERSONNEL DEMANDÉ

DÉBOSSELEUR PEINTRE DEMANDÉ AVEC EXPÉRIENCE

pour concessionnaire de voitures à Windsor. Possibilité de location avec contrat. Demanez Jacques:
845-2451
101-36294

102 TRAVAIL DEMANDÉ

CAMIONNEUR disponible immédiatement, permis classe 21. Tél.: 843-3076.

DEPANNEUR

Jeune homme désire emploi, soirs et fins de semaine, 3 ans d'expérience. Références. Tél: 563-8188.

MENUISIER prendrait ouvrage à l'heure ou au contrat. Couvertures, châssis, portes et portes patio. Tél.: 569-7043.

OPERATRICE EN INFORMATIQUE
dans le domaine de la comptabilité depuis 9 ans, recherche emploi comme secrétaire-comptable dans petite ou moyenne entreprise. Exige un maximum de 28 hres/sem. Ecrire à Casier 59, La Tribune, 1950 Roy, Sherb. J1K 2X8.

103 VENDEURS—VENDEUSES

DISTRIBUTEURS (TRICES) Indépendants, soyez votre propre patron, ayez un bon revenu et participez au développement d'une compagnie internationale faisant publicité à la radio d'un concept de nutrition révolutionnaire fait par un nutritioniste de la Nasa. Investissement minime pour rens.: Jacques Léger: 562-4403.

103 VENDEURS—VENDEUSES

DISTRIBUTEUR EXCLUSIF. Pour ligne complète de vêtements sport (vestons, blazers, encolure en V (V-neck), cols roulés, uniformes, coton ouaté, casquettes, etc). Territoire protégé (Estrie). Exploitation sous licence d'un magasin. Vente auprès des institutions et organisations sportives. Capital requis: 30,000$. Ecrire à: DYNA-PRO INC., C.P. 204, Iles des Soeurs, Montréal, H3E 1J9.

Carrière et stabilité dans la vente.

Candidats(es) recherchés(es) licenciés(es) ou non, sociables, goût du défi, esprit de décision.
Salaire possibilité de 30 000 $ et plus.
Bénéfices marginaux à nos frais.
Ecrivez à:
L'Union du Canada Assurance-Vie.
740, Galt Ouest, suite 206, Sherbrooke, Qué. J1H 1Z3 ou tél.: 566-5226
M. Léopold Emond, dir.-adjoint
103-36302x

122 ÉDUCATION-INSTRUCTION

Cours Annonceur Radio

à CJRS, Sherbrooke. Cours intensifs débutant le 17 mai. Pour informations et inscriptions: Gilles Morin, 567-8951.

142 GARDERIES GARDIENS(NES)

GARDERAIS enfants chez-moi, 6½ pces dans l'ouest. Expérience. Références. Bon Prix! Tél.: 565-2982.

JEUNE MAMAN garderait enfants chez-elle (rue Normand, à Fleurimont). 564-4023.

143 SERVICES DIVERS

7 JOURS - 24 HEURES. Excavations de tous genres et drainage, avec "backhoe" et camion. Tél.: 565-2899.

A RENOVATIONS! Briques, joints, plâtre, céramique, peinture. Apr. 18 h: 569-6195.

A-RENOVONS

cheminées, joints de briques, solage, toitures. Menuiserie. Peinture et galeries, etc...
C. Champagne: 565-3480.

ACTION Passe-Partout

Mini-excavation. Terrassement. Mini transport en vrac.
Sylvain Labrecque: 564-3119

ASTROLOGIE

Consultations: tarot, cartes, lecture de main. Sur rendez-vous seulement, 564-0686. Permis 5846.

ATTENTION!

PROPRIETAIRES. Spécialité, toitures, joints de brique, réparation de brique, ciment, céramique. 563-3289.

COFFRE-FORT

Vente tous genres.
Ouverture ou réparation.
Techno Coffre-Fort: 569-5757.

Coupe de Gazon

Prix à la fois ou au contrat.
Assurance responsabilité.
Commercial ou résidentiel.
7 JOURS PAR SEMAINE.
Tél.: 563-8000.

COUTURIERE privée, Mi-Vallon, Rock Forest. Pour vêtements à votre style, faits sur mesures. Aussi réparations et ajustements. 821-4515.

✓
EAU SECOURS

Pose, réparation de drains et fissures. Isolation de solage.
DRAIN DE L'ESTRIE ENR. 564-8504.

EBENISTERIE

générale, commerciale, résidentielle. Finition de meubles et sous-sol, décapage,etc. Tél.: 564-8764.

ENTRETIEN GENERAL pour votre propriété: pelouse, pose et taillage pour haie de cèdres. Tél.: 567-2572.

FERAIS confection et création de vêtements. Tél.: 567-6315.

FERAIS TRAVAUX d'excavation avec mini-backoe, dans Sherbrooke et les environs. Estimation gratuite. 562-0936 (Richard).

NETTOYAGE DE TERRAINS: chantiers de construction, caves, garages, etc. DÉMENAGEMENT local et longue distance. 835-5723. (Compton)

143 SERVICES DIVERS

GRAND MÉNAGE

du printemps: lavage de murs, planchers, vitres, tapis, meubles. Résidentiel et commercial. Estimé gratuit. Satisfaction assurée. Dulac Maintenance Service: 567-4906.

GRAND MENAGE (lavage de murs, plafonds, vitres...) Estimation gratuite. 821-4723.

✓
MÉNAGE

Faisons entretien régulier et grand ménage (murs, plafonds, fenêtres etc.)
Pour plus de rens.:
MINI MÉNAGE, 564-0688.

NETTOYAGE A SEC

Tapis, fauteuils, matelas, futons. Sur rendez-vous au: **Nettoyage Frais-Net-Sec. Enr. Tél.: 569-3160**

PEINTRE 25 ans d'expérience, peinture, teinture, tapisserie. Travail garanti. Inf.: 563-8302.

PEINTRE ayant 21 ans d'expérience, ferait travaux de peinture à prix exceptionnel. Estimation gratuite. 565-4395.

PEINTRE COMPETENT ferait ouvrage au contrat, réparation de gyproc. Tél.: 564-4429.

143 SERVICES DIVERS

PEINTRE-PLATRIER, offre ses services, peinture, tapisserie, joints, stucco décoratif. Inf.: D. GAGNE, 564-0948.

PLOMBERIE-CHAUFFAGE

Estimé gratuit. Tél: 565-9135.

PROBLEMES DE TOITURES?

Couvreur, réparations de toitures de tous genres, ouvrage garanti par écrit.
562-8970, 832-2990

RENOVATIONS

Profitez de notre expérience pour tous genres de rénovations ou autres (peinture, entretien). Estimation gratuite. Tél: 565-2491.

REPARE

Tous genres de moustiquaires, porte patio, etc. Aussi pièces de Volks '74 à vendre. Tél.: 562-5130.

ROCAILLE DE L'ESTRIE ENR.

Aménagement paysagiste; terrassement; taille haie cèdre; patio; murs de soutien; émondage d'arbres; engrais et herbicide; Résidentiel; commercial; industriel.
563-7419.

SABLAGE DE PLANCHER avec finition 'Polyur'(4 couches). 15 ans d'expérience. **Estimation gratuite!** Rens.: 564-8737.

SPECIAL DU 12 AU 17 MAI 1986

Avec le nettoyage et le polissage de la peinture de votre voiture vous obtiendrez un antirouille à l'huile gratuit à l'automne.
MICHEL MENARD ENR. TEL.: 566-4246

TERRE SABLE, GRAVIER, PIERRE, CONC., ETC. Petite quantité, max. 5 t. / voyage. **846-4375, 846-4896**

TONTE DE PELOUSE. Prix très compétitifs. Equipement fourni. Références sur demande. Pour Sherbrooke et Magog. François: 567-9325.

TRAVAIL A BAS PRIX! Briques, pierres, blocs, ciment, céramique, stucco, couvertures. Tél.: 563-3289.

HYDRO-JECTION
INFILTRATION D'EAU?

Traitement de fissures de béton par injection d'époxy. Installons drains.
Hydro-Jection Inc.
Les soudeurs de béton.
564-6010
143-36127x

Pavages Professionnels Inc.

PAVAGE — EXCAVATION — DENEIGEMENT

920, rue Laviolette
Sherbrooke, QC J1G 2V1
POUR CORRESPONDANCE
C.P. 726
Sherbrooke, QC J1H 5K7
MARC-ANDRE ROY
CONSEILLER
BUR. 819/562-7252
Rés. 819/566-0816
143-36384x

145 RÉPARATIONS D'APPAREILS

• RÉPARATION & ACHAT • d'appareils usagés: laveuses, sécheuses, poêles, réfrigérateurs. Pièces & ouvrage garantis. 565-0471 Mario.

REPARE AVEC GARANTIE poêle, lav.-séch., lave-vaisselle. CHARLES: 569-2676.

148 PAYSAGISTES

BEAULIEU TERRASSEMENT Pose haie de cèdres, tourbe de champs et cultivée. Service garanti. Estimé gratuit. **Tél.: 567-6315.**

CEDRES POUR HAIES, 2 à 3 pi.: 1$; 3 à 4 pi.: 1.50$; 4 à 6 pi.: 2.50$; 6 à 8 pi.: 3.50$. Plantés à 1$ ch. 843-3642.

FERAIS TRANSPORT (2 à 3 verges) de gravier, concassé, terre, fumier, etc. Aussi bêchage de jardin. 562-6353.

Gérard Thibault TERRASSEMENT

complet. Tourbe cultivée posée. Patio. Mur 6×6. Cèdres. **569-8156**

GILLES THIBAULT
Taillage de haies et arbustes, patios, murs. Tél.: 567-2598.

Monsieur Gazon

Fertilisation de pelouses, insecticides, herbicides, analyse de sol, entretien (tonte).
Luc Felteau 566-2373.

PAYSAGISTE d'expérience ferait pavage d'entrée, murs de soutien, décoration extérieure, plantation d'arbres. Meilleurs prix avant la saison! Estimations gratuites. 565-5088.

POSE ET VENTE de cèdres de côte, arbres de toutes sortes. Estimations gratuites. Tél: 562-3030; 843-8982.

Roland Thibault Terrassement

Murs de soutien, haies de cèdres, tourbe cultivée, rouleau motorisé. Tél.: 562-3205.

TOURBE CULTIVÉE posée ou non. Aussi terre si désiré. Tél: 563-9827.

161 BICYCLETTES A VENDRE

BICYCLETTE Médalist pour femme, 26 po, 10 vit. très bonne condition. 110$. 563-3972.

BICYCLETTES 10 VIT.: 27", hommes et femmes; 24" et 26", garçon et filles; B.M.X., 16", 20"; 20" ordinaire à partir de 25$; 3 vit., 26", filles. En bonne condition. 566-1383.

162 TRACTEURS

684 INTERNATIONAL, neuf, torque, 4 sorties d'huile, pneus 18.9x30, garantie 24 mois; 18,000$. Après 18h: 889-3129.

AUBAINE! Tracteur à terrasse Massey Ferguson, 8 forces, hydraustatique, en parfaite condition. Faut voir! Tél: 563-7009.

OLIVER 550 SPECIAL avec chargeur et 3 points, en très bon état, seulement 2900 heures. 566-5606. Soir: 846-3118.

TRACTEUR comme neuf, tondeuse, souffleuse, remorque, etc. valeur de plus de 8,000$ pour: 3 500$. Tél.: 821-4538.

TRACTEUR de ferme Fordsons à l'huile, avec pelle. Bonne cond. Après 17h: 563-1947.

TRACTEUR M.F. 16 c.v., transm. hydrostatique, tondeuse 54", souffleur 48", cabine, chaînes, en bonne cond., 4 000$ Tél.: 875-3681.

163 EQUIPEMENT DE FERME

TRACTEUR M-F et chargeur, charrue compresseur, gratte, scie ronde, 'horse hoe'. William French, Island Brook.

165 MOTOCYCLETTES SCOOTERS

'84 HONDA VT500 ASCOT, 7500 km, comme neuf, 'liquid cool drive shaft'. Tél.: 566-8833 jusqu'à 7h. p.m.- Après 7h.: 842-2170.

1983 HONDA CB 1000 Custom, avec dossier-porte-bagages et toile. Mise au point fraîchement faite. 2 tons (noir et gris). 11,700 km. Très propre. 2,400$. Tél.: 821-4516.

2 CASQUES POUR MOTO 1 pour femme et 1 pour enfant. Presque neufs. Tél.: 864-9251.

A VOIR! YAMAHA Venture, 1984. Très propre. Radio AM-FM-cass., chrome. 4,200$. Tél.: 564-0451.

A VOIR!

Quartier est. Yamaha Venture Royal 1983, bas millage, tout équipée: 7500$ nég. Garage Robert Trépanier, coin 9e Ave. & King (720 King est). Tél.: 567-6883.

ATC HONDA 200M 1984, acheté en '85, très propre; 875$ ferme. 845-5369.

BON CHOIX DE MOTOCYCLETTES usagées avec garantie: **MOTOSPORT COUTURIER,** 40 Greenlay s., Windsor. Ouvert soir sur semaine. **845-2373.**

CB CUSTOM 650 1980, 24,000 km., très bon état. Toute offre raisonnable acceptée. Tél.: 567-9548.

HARLEY 1975, montée Sturgis, moteur 1340 refait à neuf, carburateur SU. 3,000$ de chrome. Prix: 9,000$ discutable. Tél.: 569-3972.

HARLEY DAVIDSON FLH Classic 1979, 1,340 cc, 15,000 km. 1-819-583-1219.

HARLEY FLH 94 po.cu., peinture candy apple. Tél.: 565-7642.

HONDA 1000, 1979, tout équipée, 63,000 km. Rens. tél.: 569-4578.

HONDA CB1100F 1983 bleue et blanche, avec couvercles du moteur et 4 dans 1 chromé, poignées basses, 9200 km. Tél: 849-2554.

HONDA CX500

33,000 km., tout équipée. Francine: 563-8289.

HONDA FT 500 CC 1982 6000 km., 'crash bar', dossier, 2 casques 'full face', prix: 1600$. Ap. 18h.: 563-9316.

HONDA GL 1100 1981, 47,000 km. Très propre, bons pneus. Prix d'aubaine. 564-0061.

HONDA NIGHTHAWK 550 CC 1983, avec différentiel et pare brise, 5,600 km., parfaite condition. Prix: 1800$. 563-5852.

HONDA SILVER WING 1983 GL-650, radio AM-FM, 'cruise', briquet, très propre, 3500$. Tél: 845-7744.

143 SERVICES DIVERS

165 MOTOCYCLETTES SCOOTERS

HONDA XL 185 1981, très propre et en bonne condition. Prix à discuter. Appeler après 5h.: 872-3680.

KAWASAKI GPZ SPORT 750 1982, rouge. Chaîne et "sprocket" neuves. Exc. état. Prix disc. 563-1079, 562-0639.

MAGNA V-45 1984 15,000 km., Tél.: 569-3053.

MOBYLETTE MOTOBECANE, 49.9 c.c., propre, à vendre pour 250$. Tél.: 562-1147.

MOTO HONDA CM 250, '83. Exc. cond., avec garantie. 1,000$. Tél.: 562-1651.

MOTO SUZUKI 550E 1983, 3200 km, comme neuve. Prix: 2200$. 569-1894, 563-0647.

MOTO YAMAHA 750 1977, bas millage. Prix: 450$. Pour acheteurs sérieux. Tél.: 566-6202, après 5h.

SHADOW 750 1984 , 9 000 km, barres de stabilisation, "cruise control", pneu arrière neuf, 2 casques. Tél.: 565-1842.

SHADOW 750 1983 5543 km., Candy rouge. Faut voir! 3000$ à discuter. Tél: 879-4481, après 18h.

SUZUKI 1,100 GS, '83. Tout équipée. 17,000 km. Très propre. 3,000$. Après 5 hres, tél.: 563-7751.

SUZUKI 750 Intruder 1985, 2 600 km, prix à discuter. Tél.: 565-1783.

SUZUKI GR 650 1984, 5,000 km. Prix: 1,800$. 847-1142.

SUZUKI KATANA 750 1985, 5,000 km, très propre, comme neuve. Tél.: 562-6156.

TRIUMPH BONNEVILLE 650 1970, 45,000 km, 600$. Tél.: 656-2220.

✓
YAMAHA 750

Maxime 1982, 9,000 km, (a été conduite par pépère seulement), à l'état neuf. Prix: 2,180$. Tél.: 566-2101.

YAMAHA 750 SECA 1982 4 dans 1, sacoche. Prix: 1 600$ discutable. Tél.: 563-1046.

YAMAHA BELUGA 80 cc, 1984, 2,350 km., 690$. Johanne 562-7460, 567-7519.

YAMAHA DT 200, '86. GARANTIE 1 AN. TÉL.: 569-0431.

YAMAHA DT 200 '84, 'trail-route', 2,600 km, deux temps YPVS. Tél.: 566-2178.

YAMAHA MAXIM X 1985 6,000 km., 2 mois de garantie. Claude: 845-2234.

YAMAHA RD 350 1982, 10,000 km. Parfaite condition. Demandez Gilles Picard, bur.: 1-514-532-2211, poste 702; après 17h: 565-2386.

LS650 SAVAGE

La grande aventurière est maintenant réalité!
SUZUKI
Nous réparons toutes les marques de motos.
motos Thibault inc. Sherbrooke
165-36036 569-1155

166 REMORQUES

REMORQUE 19 PI., 4 roues (tamden) pour bateau à voile ou autres: 1500$.- 864-4752.

168 CAMIONS

'84 GMC 1 TONNE roues doubles, 4 x 4, Diezel, 6.2 litres, 48,000 km..
'81 Ford F-350, roues doubles, V-8, 4 vit., comme neuf. Marchand: 1-819-843-7088.

A VENDRE OU ÉCHANGER. Camion F-600, boite fermée de 18 pi. contre camion environ même grosseur, boite fermée de 22 à 26 pi. 864-9084.

AUBAINE! Pick-up GM Sierra 15 1980, très propre, mécanique et carosserie en parfaite condition, très bien chaussé. Faut voir! Tél: 563-7009.

BOITE A GRAVIER, pour 10 roues. Tél.: 564-5015; 567-5095.

CAMION CHEVROLET, 1980. 1 t., 4 x 4, roues doubles. Seulement 47,500 m. Avec boîte isolée fermée, 9 pi. de long, 7 pi. de large, 6 pi. de haut. Personnes intéressées seulement: 566-6888.

CAMION CHEVR. S-10, 1983. Un seul propriétaire. Manuel, tout équipé, sauf air. 50,000 km. Tél.: 569-4351.

CAMION DODGE 700, 1971, dompeur, boite 14½, pneus 1020, rampes détachables pour chargement de machinerie. 563-6083.

CAMION FORD E-350 1 tonne, 1981, boîte 12', 53,500 km, roues doubles, excellente condition. Prix: 9,000$. Tél.: 849-6707.

CAMION PICK-UP 4x4 International 1975, avec charrue, mécanique A-1. 25,000 mi. 1,795$. 564-3947, 564-4636.

DODGE 1978, 1 tonne, roues double, bas millage. A voir au 3326 King est. Tél.: 563-0549 (marchand).

FORD ECONOLINE, mod. F-150. Moteur 351. Raymond Boutin: 569-5111, jour; 567-9135, soir.

INTERNATIONAL 1977 boîte de 24', moteur 3208 Caterpillar, diesel, 10 vit. road ranger. **TRANSTAR** 10 roues, 13 vit., road ranger, split, sleep cab, cab over, fifth wheel, moteur diesel. Jour: 566-7454.

PICK-UP 4x4, Nissan King Cab 1984. 57,000 km, équipé, "push bars", etc, 7 800$. Avant-midi: 566-6034.

PICK-UP DATSUN 1981 King Cab, fini convection, idéal pour le camping, pêche, chasse, etc. 98,000 km. 6,400$. Tél: 567-9962, 878-3695.

PICK-UP FORD, 4X4, 1975, bonne mécanique: 1500$. Tél.: 564-1539 après 6h.

RANGER 83, 4 cyls., auto., Ford, 81, ½ tonne, 4 vit.; Ford 80, ¾ tonne, auto.; 3326 King est. 563-0549 (marchand).

VAN GMC 1983, tout équipée pour camping. 40,000 km. Tél.: 846-4222, après 17h: 846-4153.

VOLKSWAGEN PICK UP, 1982. Diesel, boîte fibre de verre, 4 pneus radiaux + 2 pneus radiaux d'hiver sur jantes, nouveau syst. d'échappement et nouvelle batterie. Propre, pas de rouille. 4,000$. John York, N.H.: 842-2614.

168 CAMIONS

le Relais 566-7722
PNEUS — FREINS — SUSPENSION
11, LEGER, SHERBROOKE
168-35903x

170 AUTOS A VENDRE

AUBAINE! Chrysler New Yorker '79, blanc intérieur rouge velours, mécanique A-1, peint neuve, vitres élect., air cond., faut vendre. Aucune offre rais. refusée. 864-9888, 846-6145.

AUBAINE! DATSUN 310 GX, '81. En bon état. Très propre. 4 pneus d'été et hiver neufs. Prix à disc. Claude, jour: 564-1676. Soir: 566-5182.

AUBAINE! Mercury Bob Cat 1979, station, 4 cyl., manuelle. 4 pneus radiaux, 69,000 km., très propre. 800$. 567-1695.

BATTERIES

Neuves et reconditionnées de tous genres, aussi démarreurs et alternateurs. Réparation-Vente-échange.
SECURE-AUTO, 1162 Fabre Sherbrooke 569-6407

BUICK CENTURY 1981, A-1, peint. récente, pneus neufs. Après 17h: 562-2762.

BUICK LE SABRE, 2 p., 1978. Très bonne condition mécanique et carrosserie. Prix demandé: 600$. 565-8429.

BUICK REGAL '79 V-8, 80,000 mi., 2 tons: noir et gris, peinture neuve, prix: 2300$. Tél: 826-6160.

BUICK SKYHAWK 1978 à vendre pour pièces, bon état. Meilleur prix. Tél: 563-0354.

BUICK SKYLARK 1981, 56 000 km seul., s.f., s.d., à vendre cause: déménagement outre-mer. 3 500$ Tél.: 562-5455.

CADILLAC

ELEGANCE 1983, tout équipée, 4 p. 87,000 km. **MERCURY LYNX** 1986, 2 p. 6,500 km. **BUICK** Skylark 1981, 2 p. 73,000 km. Spécial. **PICK-UP FORD** 1985, 'fuel inject.' 23,000 km. Très grand spécial! **TOYOTA COROLLA** 1986, sport, 2,000 km. Garantie 4 ans ou 80,000 km. 1300 King Est. Marchand.

✓
CADILLAC

Sedan de Ville, 1979, jamais sortie l'hiver, peinture originale, bas millage, comme neuve. Prix: 8,500$. A voir au 2550 Mésy, Sherb. 566-2101.

CAMARO 1983, V-6, 5 vit., syst. de son. Très propre. 7,600$. Tél.: 567-5312, 567-5913.

CAMARO Z-28, 1985. V-8, 5 vit. 23 000 km. Bourgogne. Impeccable. 11,995$. Cause: achat d'une van. 845-5130.

CAMARO Z-28 noire, 1978, 350, 4 barils, 4 vit. Propre. 4,200$. Après 18h: 838-4659.

CAMPER VOLKS '81, 4v., 76 000 km, très propre, couche 4 adultes. 12 000$, 563-7182.

CAPRI 1982 4 cylindres, 4 vitesses, 43,000 km, 4 700$. Après 17h. 565-7392.

CHEVELLE 1974, 63,000 mi., bonne condition. Rens. tél.: 562-1232.

CHEVETTE 1984, 4 portes, manuelle. Bonne condition. 45,000 km. 562-6512.

CHEVROLET IMPALA 1982, bourgogne, très propre, très bon état, belle voiture. 4 800$ Tél.: 569-4459.

170 AUTOS A VENDRE

'82 BUICK PARK AVENUE très bonne condition, tout équipé, 9500$. Inf.: 567-4493.

'84 OLDS 98 Regency, 4 portes, tout équipée. Comme neuve. Marchand: 1-819-843-7088.

1983 CHRYSLER E Class, 74,000 km, tout équipée, 4 cyl., 4 portes, mécanique A-1. Garantie 7,895$. 566-7095.

1984 AUDI 5000S, état de neuf avec garantie complète 1½ an, très bas millage, tout équipée, très luxueuse. Prix: 17,000$. Tél.: 1-876-2463.

3 PIECES, semi-meublé, eau chaude fournie, (chauff. élect.), planchers bois franc. 1er juillet. 225$. 569-6906.

AAACHETONS autos, camions, Van. En tout temps. En bon état 564-3100.

ACADIAN 1981, 4 vit., 2 portes. 74,000 km. Peinture originale. Parfaite condition. 2,200$, ferme. Tél.: 845-5350.

ACHAT & VENTE

d'autos usagée de 78 à 86. M. Ferland Autos, 1330 King Est. Sherb. **Tél.: 566-5855.**

ACHETONS AUTOS DE TOUS GENRES POUR "SCRAP". Vendons pièces pas cher! TÉL.: 846-4409.

ACHETONS VIEILLES AUTOMOBILES pour 'scrap'. Vendons pièces d'autos. Inf.: 569-0733.

AMC CONCORD DL '79, 2 por., moteur défecteux, 650$ négociable, 567-3463.

170 AUTOS A VENDRE

CHEVETTE 1979 peinture neuve, 2 portes, manuelle, intérieur avec housse, bas millage. Prix: 1,650$. 563-5604 (Marchand).

CHEVR. 1958 original, très propre. Tél.: 845-7172.

CHEVROLET CELEBRITY '84 2.8 litres, 4 portes, 65,000 km (40,600 mi.), très propre, excellente condition. Prix: 8,700$. Après 18h: 843-0990.

CHRYSLER LASER 1985, très bien équipée, 5 vit., 29,000 km; 9850$. Tél.: 569-8847.

CHRYSLER Le Baron Town & Country 1984, familiale, 2.6 L. 37,000 km., garantie plan OR transférable, équipé au complet, air cli., toit ouvrant, etc. Prix à discuter. 563-2518.

CHRYSLER NEW YORKER 1977 bon état, prix: 700$. Tél.: 564-2189 ap. 17 hre.

CORVETTE 1975 STINGRAY L82, excellente condition, 15 000$. Tél.: 562-2852.

DATSUN 200SX 1981, man., 5 vitesses. En très bon état. Tél.: 565-3603, après 17h.

DATSUN 310 1981, man., 4 vit., 117,000 km, blanche, très bonne condition. 2,200$ négoc. Tél.: 847-1205.

DATSUN 310GX 1982 5 vits., toit ouvrant, am/fm stéréo cassette, moteur remonté. Très propre. Ap 17h.: 569-6263.

DATSUN 510, 1978, aut., propre, 79 000 km. 1200$ Tél.: 563-7182.

DODGE ARIES, '82. Propre. 99,000 km. Moteur neuf (400 km). Balance de garantie complète (18 mois ou 30,000 km.) transférable. Prix: 3,000$. 567-1149 apr. 6 h.

DODGE ARIES 1985, aut., 11,000 km. 4 p., 4 cyl. Tél.: 565-8701.

DODGE ARIES familiale 1985, Spécial Edition, radio AM-FM. 50,000 km. Après 17h: 564-8801.

DODGE ASPEN '79 4 portes, 6 cyl., 92,000 km., très bon état. Tél: 847-0833.

DODGE OMNI 1979 4 portes, peinture neuve, 89,000 km, manuelle, très bonne condition. 1,100$. Tél.: 567-1695.

DODGE OMNI 1980, 47,000 m. (78,000 km). Man. 4 vit., 4 portes. Très propre. Mécanique très bon état. Vente rapide: 2,000$ nég. Jour: 569-2551, ext: 227; soir: 569-0352.

DODGE VOLARE 1976 6 cyl., très propre, transmission neuve. 845-2226 ou 562-1740.

FAMIL. FORD ZEPHYR 1980, transm. man. 4 vit., s.f., s.d., 1,895$. Tél.: 846-2316.

FAMILIALE DODGE ASPEN Edition Spéciale 1978. S'ad. 1385 Champlain.

FIERO 1984 tout équipée, balance de garantie. Tél.: 567-8219, 565-8551 ou 567-9215.

FIERO 2M4, 1984. Super équipée. 23,000 km. Condition excellente. Garantie 1 an. Suzanne: 889-2569.

FIREBIRD ESPRIT Red Bird, 1978, état A-1, 305. 566-6613.

FORD ESCORT 1981, mécanique A-1, peint. neuve, manuelle 4 vit., prix à discuter. 864-9888, 846-6145.

FORD GRANADA GL 1981 propre, bon prix. Après 17h: 567-7426.

FORD LTD 1977 35,000 mi, excellente condition, prix: 2,000$. Ap. 18h: 565-9491.

FORD MONTEGO, '72. 73,000 m. Prix: 300$. Tél.: 562-6395.

FORD TEMPO GLX 1984, autom., 4 p. Garantie 10 mois. Après 17h: 845-4306.

G.M.C. '74. En parfaite condition. 569-8681.

GREMLIN 1977, 6 cyl., autom. 70,000 milles: 500$. Aussi radio AMFM cassettes, 4 h.-p., installé, neuf, vendu à part: 300$. Tél.: 569-0532.

HONDA ACCORD arrière-ouvrant, 1983, bleue, 76,500 km, très propre, radio AM-FM cassettes, 4 pneus hiver et 4 été. Prix: 6,300$. Jour: 566-4466 poste 235, soir: 565-7206.

HONDA ACCORD LX '85 4 portes, toit ouvrant, 45,000 km., prix: 10,300$. 566-0471.

HONDA ACCORD, 1980. 4 p., 5 vit., 94,000 km. Prix: 3000$. Tél.: 567-6043, Michel.

HONDA ACCORD 1983, 3 portes, 67,000 km. Prix: 5,900$. Tél.: 566-7393, 566-4775.

HONDA CIVIC GL 1984 man., 5 vit., bleue, 78,000 km, garantie 100,000 km. 566-7160.

HONDA CIVIC 1982 2 p., 5 vit., 8 pneus neufs. 3,500$. Tél.: 566-6241, 565-8522.

HONDA CIVIC 1982 4 portes, 5 vitesses, 75,000 km. Parfaite condition! Prix: 4,500$. Tél.: 846-2084.

HONDA CIVIC 1978 2 p., en très bonne condition. Prix à discuter! Tél.: 864-4536, avant 14h.

Audi
UNE AUDI D'OCCASION.
Faites votre choix. Faites un essai.

Renseignez-vous sur le programme de protection des Audi d'occasion.

1985, 5000S
23,000.00$

1985, 5000CD
23,000.00$

Géré par GI Garantie Internationale Compagnie Limitée
Sherbrooke Automobile Inc.
2959, rue King ouest
Sherbrooke, Qué. J1L 1C7
Tél. (819) 569-9111
AUDI
170-36396x

Un choix sûr UNIROYAL — **Suivez la trace des rabais Uniroyal**

LETTRES A CONTOURS

- Pneus radial de 1ère qualité
- Traction fiable
- Polyester ceinturé d'acier
- Economisez des dollars

- Excellentes performances toute l'année
- Excellente traction sur tous les terrains

P-36052x
UNIROYAL
Les Pneus Labonté Inc.
Gros et détail, Chemin Bel Horizon 569-6460

170 AUTOS A VENDRE

HONDA PRELUDE 1983, 5 vit. 64,000 km. Très propre, parfaite condition. Après 16h: 567-1480.

HONDA PRELUDE '86, Special Edition, blanche, 10 000 km, tout équipée, le Bra pour Prélude moitié prix. 566-6316.

HORIZON '79 4 cyl., manuel, 4 portes, peinture neuve, 795$. Tél: 567-7781.

HORIZON TC-3, 1979, 2 portes, toit ouvrant. Aubaine: 950$. Tél.: 562-4881.

JEEP CHEROKEE, '84, 35,000 km. 9,600$ ferme. Tél.: 564-2300, entre 8 et 5 hres; 563-5774, soir.

JETTA GL TURBO 1985, diésel, 4 portes, toit ouvrant, sac à ski. 11,000$. Après 16h: 846-4357.

MALIBU CHEVROLET 1981 moteur V-8, millage: 89,000 mi., couleur bleu, prix: 4800$. Tél: 849-6728.

MALIBU CLASSIC 1981, très bonne condition, radio am-fm, cassette 3,100$. 567-2568.

MARQUIS 1975 mécanique A-1. Prix: 800$. Tél.: 563-3289.

MAZDA 626 LX 1985 parfaite condition, prix à discuter. 821-0522 ou le soir: 864-4565.

MAZDA 626, 1981, 5 vit., 2 p., peinture d'origine. 4,000$. Mme Gilbert: 563-3214.

MAZDA RX-7 1981 à vendre. Tél: 564-7743, 564-2494.

MAZDA RX7 1982 noire, 47,000 mi., ent. équipée, excellente condition. 10,000$. Tél.: 565-0845 ap. 18 hes.

MERCURY COUGAR 1978, en très bonne condition, très bons pneus d'été et d'hiver tous sur jantes, prix: 975$. Tél.: 562-3719.

MERCURY MARQUIS 1979 carrosserie excellente, mécanique très bon état. 2500$ négociable. Tél.: 567-5594.

MERCURY MARQUIS 1978, très propre, mécanique parfaite, 68,000 mi., toit ouvrant: 1600$. Tél.: 821-4538.

MERCURY MONARCH 1980, très propre, 2,500$ discutable. Après 16h.: 563-5978.

MERCURY MONARCH '78 6 cyl., très bonne mécan., 55 000 mi., pour pièces. 350$. 567-3463.

MERKUR XR4 TI 1985, 13 000 km, tout équipé, 5 vit., moteur 2.3 li. turbo à injection, balance de garantie, couleur noire. Demandez Jacques, LE VOITURIER, 569-5981.

MGB 1979 4 vits., 97,000 km., bonne condition, prix: 5000$. 569-3259 ap. 17 hres.

MONTE CARLO 1977 très propre, peinture neuve, 1 seul propriétaire. 838-5683.

MUSTANG LX 1985, 4 vit. man., s.f.s.d., 'door lock', toit ouvrant, radio cassette, cruise, blanche, 15,900 km, balance de garantie 2 fév. '87. Prix: 9,000$ ferme. 564-1975.

NISSAN 200SX '86 man., 5 vits., vitres & toit ouvrant électr., exc. condition, 8,000 km., bourgogne, 13,500$ à disc. Ap. 17:30h: 567-7245.

NISSAN MULTI, 1986, 26,000 km. Très propre. Tél.: 864-9030.

NOVA 1976 aut., 2 portes, bonne condition. Meilleure offre! Tél.: 562-2777.

NOVA, '77, 6 cyl. Bonne condition. Le matin, Sylvie: 566-1620.

OLDS 98
TOIT VINYLE
1973, 4p., tout équip. air clim., vitres élect. Carros. & peint. neuves. Parfait état. Peu de millage. 10 pneus. Meilleure offre acceptée! 565-8292.

OLDSMOBILE CALAIS 1982, 40,000 mi., très propre; 7795$. S'adr. Boulangerie Georges, 222 St-Michel.

PEUGEOT 505 1982, garantie 1 an. Tél.: 845-5461.

PLYMOUTH BROUGHAM, '77. Moteur 360 po. cu., auto. 144,000 km. Propre. Vitres électr. 800$. Cause vente: 2 autos. Tél.: 566-2077.

PLYMOUTH CARAVELLE Salon '79. Très bonne condition. Prix à discuter (en bas du prix de liste). Tél.: 566-0842.

PLYMOUTH TC3 1981 83,000 km., moteur 2.2L, aut., bon état. Tél.: 849-2462.

PONTIAC 6000 LE 1984, état neuf, équipement complet, air climatisé. 42,000 km. (24,000 mi.). Prix 10,900$ (négociable). 821-4735 après 18h.

PONTIAC ASTRE 1976, 4 cyl. auto., 54 000 mi., moteur 14 000 mi., fonctionne bien. 475$. Bur.: 569-6393, demandez Laurent.

PONTIAC FIERO 1985 modèle GT, 6 cyl., très propre, 26 000 km, 15 000$. 567-9654.

PONTIAC GRAND AM 1986, 5 vit., 4 cyl., 6 000 km, 2 por., man. Tél.: 564-2835.

PONTIAC LE MANS 1976 aut., transm. au plancher, 2 p., bon état pour son âge. Prix: 1500$. Michel ou Eddy: 567-5300.

PONTIAC Phoenix 1978, 4 portes, 4 pneus neufs, moteur 305, très économique, très propre. Prix: 975$. 567-1695.

PRELUDE 1983 excellente condition, 80,000 km., tout équipée. Ap. 17h.: 567-0116.

RABBIT '77, très bon état, 1650$. Tél: 563-4635 (le soir).

RABBIT 1977, à vendre 800$. Inf.: 563-8208.

RABBIT 1977 PRIX: 600$ A DISCUTER. TÉL.: 566-4677 AP. 21 HRES.

RABBIT DECAPOTABLE 1984, 62 000 km. 10,000$. 565-7181, 566-7154, Jean Rouleau.

RELIANT '84 st.w. 33,000k, 2.2 inj., aut., s.f.s.d., air, cruise, tilt, AM-FM, vit. élec. etc. Prix liste 9200$. Prix vente: 8500$. 569-1894, 563-0647.

RENAULT 18 FAMILIALE 1981, 85 000 km, très propre. Soir: 563-4488.

RENAULT 5 GTL 1985, balance de garantie, 35,000 km. 5,200$. 565-7467.

RENAULT 5 GTL 1981, 4 p. 90,000 km. Très propre, en bon état. 2,400$ ferme. 845-4540, après 17h: 1-826-5526.

RENAULT 5 GTL 1983, convertible. 56,000 km. Peinture originale. Parfaite condition. 3,200$, ferme. Tél.: 845-5350.

RENAULT 5 GTL, '82, 4 p., radio AM-FM stéréo cass. 45,000 m. Exc. cond. Prix raisonnable. Faut Voir! 565-0395.

RENAULT 5 GTL 1984, toit ouvr., 28 000 km, comme neuve, 4 850$. Tél.: 564-2608.

RENAULT 5 1978, à vendre pour les pièces ou pour la route. Plusieurs pièces neuves. 250$. Tél.: 566-1823, demander Germain.

RENAULT 5 TL '79. A très bas prix! Cause: 2 autos. Tél.: Mario: 562-9725; 569-9957.

RENAULT 5 1979, 95,000 km. Très bonne condition. 1,100$. Tél.: 563-5001.

RENAULT 5 GTL 1985, 21,000 km, toit ouvrant, essuie-glaces arrière. Très propre. Tél.: 566-4775, 566-7393.

RENAULT ALLIANCE, 1984, 4 portes, couleur grise. Propre. 44,000 km. Tél.: 562-0974, demander Paul.

RENAULT ENCORE, 1984, prix: 4995$ négociable. Après 17h: 565-3686.

SCIRROCCO 1985, tout équipée, 34,000 km, garantie, 12,250$. Tél.: 847-1205.

170 AUTOS A VENDRE

★ SPECIAL ★

- •'84 Escort L 4 v., 2 p.: 4,495$
- •'84 Escort L 4 v., 4 p.: 4,495$
- •'84 Horizon, 5 v., 4 p.: 4,495$
- •'83 Pontiac 6000LE: 7,495$
- •'83 Lynx, 4 v., S.W.: 3,495$
- •'82 Escort, 4 v., 4 p.: 3,495$
- •'82 Escort, auto, 2 p.: 3,595$
- •'82 Escort GL 4v.: 3,495$
- •'82 Escort, auto, S.W.: 3,995$
- •'82 Escort L, 4 v., 4 p.: 3,595$
- •'82 Honda Accord LX 5,895$
- •'82 Honda Civic, 2 p.: 3,595$
- •'81 Escort GL, aut.: 3,195$
- •'81 Escort auto, 2 p.: 2,695$
- •'81 Spirit DL, auto.: 2,495$
- •'80 Honda Accord: 3,695$
- •'80 Corvette auto: 11,495$
- •'80 Pick up diesel: 3,495$
- •'78 Le Baron, 2 p., aut. 895$

TOUJOURS OUVERT
Garanties disponibles
ACHAT, VENTE, ÉCHANGE.
Jacques Autos Sports Enr.
3555 Queen N., Sherb. (Gulf)
819-564-4020, 819-821-4657

★SPECIAL★
Ford Escort L 1984, s.f.s.d., 4 vit., bas millage. Condition A-1. Valeur: 5,200$, prix 4,495$. 563-5604. (Marchand).

STELLAR GSL 1985, 5 vit. 5,500 km. Tout équipée sauf air cond. Prix pour vendre. Après 19h: 564-3242.

STUDEBAKER 1941 et PLYMOUTH VOYAGEUR 1985. Après 4h: 566-5269.

TOYOTA 1975 28,000 mi., vrai millage, 2 ailes en fibre de verre, moteur prend pas l'huile. 6 bons pneus. A vendre pour pièces. 350$. 821-2530.

TOYOTA COROLLA '76 pour pièces ou au complet, bons pneus et très bonne mécanique. Le tout 400$. 567-1695.

TOYOTA TERCEL 1980, automatique, très bon état, 3 200$. Tél.: 845-4450.

TRANS-AM 1978, 46,000 km., jamais sortie l'hiver, très bon état. Prix: 6500$. Inf. Mario: 849-6774 après 6h. p.m.

TRANS-AM 1979, 87,000 km, très propre. Aucune offre raisonnable refusée. 564-7769.

TRANSFERT
Vente entre particulier.
GARAGE ROBERT
720 KING EST, 562-2944; rés.: 566-5872.

VOLVO 'STATION' '84 35,000 mi., balance de garantie, 'over drive', air cli., 12,000$. Bur., 10h à 17h: 821-7650.

171 AUTOS A LOUER

AUTO-CAMION VAN - HERTZ
LOCATION DE LUXE ENR.
787 Conseil, Sherb.
562-4933

Pelletier
location AUTOS
1979 King Est, Sherbrooke
566-0727
171-36531x

rent-a-wreck
1625 King Est,
Fleurimont (face Canadian Tire)
566-1627
Location d'autos usagées
à partir de 8$95 par jour
171-36144x

AVIS

Avis est par les présentes donné que le contrat de vente en date du 11 mars 1986 à LA BANQUE TORONTO-DOMINION de toutes dettes, présentes ou futures, payables à LES CREATIONS JOHANNIE INC. a été enregistré au bureau d'enregistrement de la division d'enregistrement de SHERBROOKE le 18ième jour d'avril 1986, sous le numéro 329048.
Ce 29ième jour d'avril 1986.

LA BANQUE
TORONTO-DOMINION
9 Wellington Nord,
Sherbrooke, P.Q.

8226-7-8-4 mai

ENCAN

Dispension complète. Ferme Tamardale, R. Clark Jones & famille, Waterloo, Québec, le samedi 10 mai 1986, à 12h00 précises, aux terrains d'exposition, Richmond, Qué. (2 milles au sud de Richmond sur la Rte 143).

Seront vendus: 85 têtes d'animaux de choix Holstein pur sang. Ce troupeau est sous contrôle R.O.P. et classifié. Le troupeau comprend 47 vaches, 15 taures saillies, et génisses ouvertes et veaux font le reste. Le M.C.R. moyen est de 150 avec beaucoup de très bons sujets provenant de mères T.B. ou excellente. Il y a des pedigrees exceptionnels, de type supérieur et de bonne production. Les taureaux suivants sont représentés: Triple Treat, Tempo, Sheik, Cutlass, Telmatt, Matinée, Emperor, Sir Christopher, Warden Starbuck, Mark Anthony, etc.

Commentaire de l'encanteur: Ce troupeau représente 36 ans d'élevage sélectif et le potentiel du troupeau est sans limite. Ces vaches n'ont jamais été surchargées et seront très prometteuses pour leurs nouveaux propriétaires.

Réception: 10h30; buffet 11h00.

Pour information et catalogues contactez:

LES SERVICES D'ENCAN CRACKHOLM
David "Butch" Crack
C.P. 514, Richmond, QC
J0B 2H0
(819) 826-2424

7521

LOI SUR LA FAILLITE

DANS L'AFFAIRE DE LA FAILLITE DE:
ATELIER GEOR-NIC INC., corps politique et incorporé ayant son siège social au 364, Route 122, St-Guillaume, Province de Québec, CANADA. (J0C 1L0)

Débitrice

AVIS AUX CREANCIERS DE LA PREMIERE ASSEMBLEE

Avis est par les présentes donné qu'une ordonnance de séquestre a été rendue contre Atelier Geor-Nic Inc. le 17e jour d'avril 1986 et que la première assemblée des créanciers sera tenue le 16e jour de mai 1986, à 10:30 heures du matin, au Palais de Justice, 1680, boulevard St-Joseph, en la ville de Drummondville, dans la province de Québec.

DATE DE SHERBROOKE, Québec, ce 29e jour d'avril 1986.

YVES GUAY DE TROTTIER, MICHAUD, GUAY & ASSOCIES INC.
Syndic

8228-7 mai

trottier michaud guay & ass.

Ville de Sherbrooke — Avis public

Règlement no 3099

AVIS PUBLIC est par les présentes donné, que le 3 février 1986, le Conseil Municipal de la Ville de Sherbrooke a adopté le règlement no 3099 des règlements municipaux de la Ville de Sherbrooke, décrétant un emprunt au montant de 415 000,00$ et pour un montant de 385 000,00$ les travaux et engagements suivants:

- installation de feux de circulation pour les piétons à l'intersection du Boulevard Portland et de la rue Québec;
- installation d'un système d'éclairage du terrain de soccer au parc Bureau;
- achat et installation de jeux d'enfants dans le secteur des jeunes au parc Bureau;
- réaménagement des jeux d'enfants actuels, achat et pose de nouveaux jeux au parc Coeur-Immaculé de Marie;
- aménagement au parc Jardins-Fleuris;
- construction de deux sentiers reliant le centre du parc aux rues avoisinantes au parc Chauveau;
- achat et installation de jeux d'enfants au parc London;
- aménagement général au parc Goyette;
- engagement de consultants pour la préparation des plans et devis pour la construction d'une caserne du Service des Incendies;

que ledit règlement a reçu l'approbation des propriétaires habiles à voter lors de la consultation tenue à cette fin selon la procédure d'enregistrement, les 25 et 26 février 1986;
que le 7 avril 1986, le Conseil Municipal de la Ville de Sherbrooke a adopté la résolution no 86-499 modifiant le règlement no 3099 de façon à annuler et remplacer tous et chacun des estimés produits audit règlement;
que le règlement no 3099, tel que modifié par la résolution no 86-499,, a été approuvé par le Ministère des Affaires Municipales, le 25 avril 1986;
que l'original dudit règlement est conservé à l'Hôtel de Ville, dans les archives municipales, où l'on peut en prendre connaissance;
que le règlement no 3099 entre en vigueur immédiatement.
DONNE A SHERBROOKE, ce 7ième jour de mai 1986.

Me Pierre Huard,
Greffier

8229-7 mai

Services communautaires

L'ESCALE Maison d'hébergement pour femmes victimes de violence et leurs enfants **569-3611**	**ALCOOLIQUES ANONYMES** **564-0070**
POLICE 821-5555 **POMPIERS 821,5511**	**VILLA MARIE-CLAIRE** Assistance maternité **563-1622**
LE SEUIL de l'ESTRIE Inc. Service d'aide aux hommes en difficulté de couples **821-2420**	**SECOURS-AMITIE** Poste d'écoute à toute heure du jour et de la nuit **564-2323**

06187

la tribune — les décès...les avis...les remerciements...les funérailles...

ATKINSON ST-PIERRE (Mme Elizabeth)

— Au Grace Hospital de Winnipeg, Manitoba, le 17 avril 1986, est décédée Elizabeth St-Pierre, à l'âge de 46 ans, épouse de Austin Atkinson, demeurant à Winnipeg, Manitoba. Les funérailles ont eu lieu en l'église Our Lady of Perpetual Help de Winnipeg, le 19 avril 1986. Elle fut incinérée. Une messe commémorative sera chantée en l'église St-Louis de France, d'East Angus, samedi le 10 mai 1986, à 10h. Les cendres seront déposées au cimetière d'East Angus. La famille sera à l'église à compter de 9h30 pour recevoir les condoléances. La défunte laisse dans le deuil outre son époux Austin Atkinson; ses enfants: Susan, James et Sandra. Ses parents: M. Mme Edouard St-Pierre (Fernande Galipeau), East Angus; ses frères et sa soeur, beaux-frères et belles-soeurs: Réal St-Pierre époux de Yolande de Paré, East Angus; Germain (Jim) St-Pierre époux de Denise Duhaime, Sherbrooke; Murielle St-Pierre épouse de Réginald Crête, Wotton; Fernand Roy époux de feu Nicole St-Pierre, Sherbrooke; Eléonor Atkinson épouse de Robert Butler, Wainwright, Alberta; Elizabeth Atkinson Ross, Springhill, Nouvelle-Écosse; plusieurs neveux, nièces, autres parents et amis.

BEAUDOIN (Sr Alice)

LAROSE (Sr Victoria)

— Un double deuil vient éprouver la Communauté des Petites Soeurs de la Sainte-Famille. Nos Soeurs Alice Beaudoin et Victoria Larose décédaient le 4 mai 1986. L'une et l'autre, remarquables par leur bonté de coeur, leur affabilité et un esprit missionnaire très accentué, n'emportent que des regrets et un souvenir d'édification.
Soeur Alice Beaudoin, âgée de 80 ans, était native de Saint-Léon de Marston (Québec) et Soeur Victoria Larose, âgée de 94 ans, était native de Granby (Québec). Toutes deux étaient des religieuses modèles, charitables et douces.
Soeur Alice laisse dans le deuil ses frères: Gérard, Léonard, Ange-Albert, François, Louis-Marie, frère Mariste; plusieurs belles-soeurs et des neveux et nièces, des cousins et cousines.

Soeur Victoria laisse dans le deuil une soeur, des neveux et nièces et beaucoup d'amis. Elle était la nièce de Monseigneur Raymond Larose décédé il y a un an, ex-évêque de Chittagong, Bangladesh.
Leurs funérailles seront célébrées au Mont Sainte-Famille, mercredi le 7 mai à 14h.
Que leur soient données la vision éternelle de bonheur, de lumière et de paix.

BOURQUE (M. Léopold)

— A Sherbrooke, le 5 mai 1986, est décédé Léopold Bourque, à l'âge 78 ans, époux de Liliane Moisan, demeurant au Foyer St-Joseph. La dépouille est au salon funéraire

A. Bélisle (71) Inc
505 Short
Sherbrooke, QC
Tél.: 562-8866
Germain Gendron, prés.
Paul Rodrigue, dir.

Heures de visite à compter de mardi de 19h à 22h, mercredi de 14h à 16h et 19h à 22h. Jour des funérailles de 9h jusqu'au départ du salon à 10h45. Funérailles jeudi le 8 mai 1986, à 11h en l'église Notre-Dame du Rosaire. Inhumation au cimetière St-Michel. Le défunt laisse dans le deuil outre son épouse née Liliane Moisan, ses enfants: Mme feu Gisèle Dugrenier; M. Mme Gilles Bourque; Marilaine Joubert, Rock Forest; M. Mme Jean-Denis Beauchemin (Pierrette), Sherbrooke; M. Mme Robert Isabelle (Lise), Sherbrooke; M. Mme Gérard Bourque (Lise Loiselle), Sherbrooke; M. Mme Denis Bourque (Gisèle Deslongchamps), St-Hubert; ses frères et soeurs: M. Mme Émile Bourque, Conn.; Mme Aurore Arguin, Mass.; M. Mme Armand Bourque, Sherbrooke; Mme Gertrude Bonneau, Granby; Mme Bernadette Bolduc, St-Denis; M. Mme Louis Blais, Deauville; Mme Anita Ducharme, Québec; beaux-frères et belles-soeurs: Mme François Bolduc, Montréal; M. Mme Émile Moisan, Sherbrooke; M. Mme Roger Moisan, Sherbrooke; ainsi que plusieurs petits-enfants, autres parents et amis.

BEAUREGARD (Mme Simone)

— A Sherbrooke, le 2 mai 1986, est décédée Simone Bury, à l'âge de 65 ans, épouse de feu François-Xavier Beauregard, demeurant à Route 112, Magog. La dépouille mortelle est à la résidence funéraire

Léo-Paul Ledoux
Magog Inc.
150 Sherbrooke
Magog, QC
Tél.: 843-4473
Jacques Lecours, prés.

Heures de visite mercredi de 11h jusqu'au départ du salon 13h45. Funérailles mercredi le 7 mai 1986, à 14h en l'église St-Patrice. Inhumation au cimetière St-Michel.

GAGNON (M. Léonard)

— A Sherbrooke, le 4 mai 1986, est décédé Léonard Gagnon, à l'âge de 63 ans, époux de Simmone Asselin, demeurant à Sherbrooke. La dépouille mortelle est au salon funéraire

Vel & Elkas Inc.
601 Conseil
Sherbrooke, QC
Tél.: 565-1155
Steve Elkas, prés.
Clément Cartier, dir.

Heures de visite LUNDI DE 19H À 22H et mardi de 14h à 16h et de 19h à 22h. Jour des funérailles de 8h30 jusqu'au départ du salon à 9h45. Funérailles mercredi le 7 mai 1986, à 10h en l'église Ste-Famille. Inhumation au cimetière St-Michel. Le défunt laisse dans le deuil outre son épouse, Simmone Asselin, ses enfants: Denise Gagnon, Valcourt; M. Mme Gilles Daigle (Micheline), Sherbrooke; M. Michel Gagnon, Sherbrooke; Colette Gagnon, Montréal; M. Mme Origène Lussier (Carole), Sherbrooke; ainsi que ses petits-enfants; ses frères et soeurs, beaux-frères et belles-soeurs: Mme Thérèse Brouillette; M. Mme Ovila Audet (Lina); M. Mme René Gagnon (Fernande); Sr Simonne Gagnon (F.C.S.C.J.), Sherbrooke; M. Mme Aimé Gagnon (Marielle); M. Mme Jean-Paul Gagnon (Stella); M. Mme Conrad Gagnon (Pauline); ainsi que de nombreux cousins, cousines, neveux, nièces, autres parents et amis.

GREGOIRE (Mme ALbertine)

— A Sherbrooke, le 4 mai 1986, est décédée Albertine Martin, à l'âge de 88 ans, épouse de feu Philippe Grégoire, demeurant à Sherbrooke. La dépouille mortelle est au salon funéraire

A. Bélisle (71) Inc.
505 Short
Sherbrooke, QC
Tél.: 562-8866
Germain Gendron, prés.
Paul Rodrigue, dir.

Heures de visite de 14h à 16h et de 19h à 22h. Jour des funérailles de midi jusqu'au départ du salon à 13h40. Funérailles mercredi le 7 mai 1986, à 14h en l'église St-Esprit. Inhumation au cimetière St-Michel. La défunte laisse dans le deuil ses enfants: M. Mme Maurice Gagné (Rita), Sherbrooke; M. Mme Merril Cook (Jeannine), Oshawa; feu Roger Grégoire (Marie Bolduc), Fleurimont; Frère Guy Grégoire, Sherbrooke; M. Mme Claude Grégoire (Barbara), Lennoxville; M. Mme Louis Grégoire (Marielle), Thetford Mines; ainsi que plusieurs frères, soeurs, beaux-frères et belles-soeurs, petits-enfants, neveux, nièces, autres parents et amis.

In memoriam

ATKINSON-ST-PIERRE (Mme Elizabeth), 46 ans, Winnipeg, décédée le 17 avril.
BEAUDOIN (S. Alice), 80 ans, Sherbrooke, décédée le 4 mai.
BEAUREGARD (Mme Simone), 65 ans, Magog, décédée le 2 mai.
BOURQUE (M. Léopold), 78 ans, Sherbrooke, décédé le 5 mai.
CUSSON (Mme Rachel), 63 ans, St-Joachim de Courval, décédée le 5 mai.
DESFOSSES (Valérie), 1 mois, St-Cyrille, décédée le 5 mai.
GAGNON (M. Léonard), 63 ans, Sherbrooke, décédé le 4 mai.
GREGOIRE (Mme Albertine), 88 ans, Sherbrooke, décédée le 4 mai.
LAPOINTE-ROBERGE (Mme Marie-Louise), 102 ans, Disraeli, décédée le 6 mai.
LAROSE (S. Victoria), 94 ans, Sherbrooke, décédée le 4 mai.
LAVIGNE (M. Joseph), 78 ans, Drummondville, décédé le 5 mai.
LEFEBVRE (M. Jean-Paul), 62 ans, Ville Lsalle, décédé le 3 mai.
TINCARRE-GRENIER (Mme Clarisse), 54 ans, East Angus, décédée le 4 mai.
TURCOTTE (M. Lucien), 73 ans, Magog, décédé le 5 mai.

LAPOINTE ROBERGE (Mme Marie-Louise)

— A l'Hôpital Général de la Région de l'Amiante, le 6 mai 1986, est décédée Mme Marie-Louise Lapointe, née Roberge, à l'âge de 102 ans, épouse de feu Philibert Lapointe, demeurant à Disraéli. Afin de respecter les dernières volontés de la défunte, il n'y aura pas d'exposition et l'incinération aura lieu au Crématorium de la

Coopérative Funéraire de l'Estrie
530 Prospect
Sherbrooke, QC
Tél.: 565-7646

Une cérémonie religieuse aura lieu samedi le 10 mai 1986 en l'église Ste-Luce de Disraéli à 14h. La défunte laisse dans le deuil ses deux filles: Liliane Lapointe et Dolorès Lapointe-Daigle; ainsi que ses petits-enfants, arrière-petits-enfants, neveux, nièces, autres parents et amis.

TURCOTTE (M. Lucien)

— A Sherbrooke, le 5 mai 1986, est décédé Lucien Turcotte, à l'âge de 73 ans, époux de Simone Goulet, demeurant à Magog. La dépouille mortelle est à la résidence funéraire

Léo-Paul Ledoux
Magog Inc.
150 Sherbrooke
Magog, QC
Tél.: 843-4473
Jacques Lecours, prés.

Heures de visite mardi 19h à 22h , mercredi 14h à 16h et de 19h à 22h. Jour des funérailles de 9h jusqu'au départ du salon à 10h45. Funérailles jeudi le 8 mai 1986, à 11h en l'église Ste-Marguerite-Marie. Inhumation au cimetière St-Patrice. Le défunt laisse dans le deuil outre son épouse, ses enfants: M. Mme Michel Turcotte (Lise); M. Mme René Poulin (Réjeanne); M. Mme Claude Simard (Claire); M. Mme Jean-Claude Gauvin (Suzanne); ses frères et soeurs beaux-frères et beaux-soeurs: M. Mme Rosaire Turcotte (Lucie); M. Mme Émile Pomerleau (Marie); M. Mme Roland Cyr (Clothilde); Mme Thérèse Vachon; Mme Jeannine Turcotte; Mme Sarah Morin; M. Mme Léonidas Boulet (Blanche); Mme Lucille Goulet; Mme Thérèse Goulet; ses petits-enfants et de nombreux autres parents de 2 précédents mariages.

LEFEBVRE (M. Jean-Paul)

— A Ville Lasalle, le 3 mai 1986, est décédé M. Jean-Paul Lefebvre, à l'âge de 62 ans, époux en 1ères noces de feu Jeannette Jacques et en 2èmes noces de Suzanne Choquette. Afin de respecter les dernières volontés du défunt, il n'y aura pas d'exposition et le corps sera incinéré. Une messe commémorative sera célébrée mercredi le 7 mai 1986, en l'église Immaculée-Conception à 10h. Les cendres seront déposées au cimetière St-Michel, sous la direction funéraire de

Vel & Elkas Inc.
601 Conseil
Sherbrooke, QC
Tél.: 565-1155

Le défunt laisse dans le deuil sa filles: Michèle, Montréal; son fils: Jean-Pierre; ses petits-enfants: André Brière et Précillia Lefebvre; sa soeur: Georgette Lefebvre; son frère: M. Mme Marc Lefebvre (Réjeanne); Jean Lefebvre; ainsi que plusieurs beaux-frères et belles-soeurs, neveux, nièces, cousins, cousines, autres parents et amis.

TINCARRE GRENIER (Mme Clarisse)

— Au C.H. Hôtel Dieu de Sherbrooke, le 4 mai 1986, est décédée Mme Claire Tincarre-Grenier, à l'âge de 54 ans, épouse de M. Raymond Grenier, demeurant à East Angus. La dépouille mortelle est au salon funéraire

Brien & Monfette
56 Laurier
East Angus, QC
Roméo Quintal, prés.
Bertrand Boisvert, gér.
M. Mme Bourque, rep.

Heures de visite mardi de 19h à 22h, mercredi de 14h à 16h et de 19h à 22h. Jour des funérailles de midi jusqu'au départ du salon à 13h45. Funérailles jeudi le 8 mai 1986, à 14h en l'église Notre-Dame-de-la-Garde. Inhumation au cimetière d'East Angus. La défunt laisse dans le deuil son époux, M. Raymond Grenier; son fils: M. Denis Grenier; sa fille: Mme Diane Grenier; ses petits-enfants: Janis, Cassondra; son frère: M. Mme Edward Tincarre (Ruth), East Angus; sa soeur: M. Mme Ronald Carrier (Madeleine), Floride; elle laisse également dans le deuil de nombreux autres parents et amis.

Prière à Saint-Jude

Ô glorieux apôtre saint Jude, fidèle serviteur et ami de Jésus, l'Église vous honore et vous invoque universellement comme patron des cas désespérés. Priez pour moi si malheureux. Je vous en supplie du plus profond de mon coeur, servez-vous en ma faveur du grand privilège que vous avez d'apporter un secours visible et rapide à ceux qui vous invoquent. Venez à mon secours et soulagez ma misère. Obtenez-moi l'aide et la grâce du Bon Dieu dans toutes mes difficultés et en particulier (demandes particulières). Faites en sorte que je sois du nombre des élus et obtienne le salut éternel. Je vous promets, ô saint Jude, de me souvenir toujours de la grande faveur que vous m'accorderez. Toujours je vous honorerai comme mon patron et mon protecteur. En signe de reconnaissance, je ferai tout en mon pouvoir pour développer votre dévotion et vous faire connaître comme le patron des causes désespérées. Ainsi soit-il.

36562 M.D.

ENCAN GEANT

Pour cause de rénovation du Motel La Marquise, 350, rue Queen, Lennoxville, le samedi 10 mai, à 10h30. Marchandise très propre.

Meubles de bar et de restaurant: mobilier Thibault, divan 3 places avec fauteuil et tabouret; poêle de 30", Kelvinator; réfrigérateur 19 pi.c.; lot de chaises de bar et restaurant; Lazy-Boy; tables de rest.; réfrigérateur à ligueurs, sans eau, 68x26; plusieurs armoires de rangement; armoire en érable 84" x 35"; técouleur; 2 climatiseurs, pour fenêtre; 4 tables pliantes 8'x32"; bases de lit en métal; lampes sur table; lampe sur pied; plusieurs lampes Tiffany; plafonnier; chandelier; verrerie; chaudrons à fondue; ustensiles; haut-parleurs avec amplificateur. ATTENTION BRICOLEURS! matériaux de construction; lumières sortie d'urgence; 2 miroirs 68"x53", Plate Glass; évier en acier inoxydable; 35 portes extérieures, alum. prépeint; toutes complètes avec vitres, cylindre, cadre; 35 portes en bois, assorties; 3 fenêtres 51x60"; 14 fenêtres alum. prépeint, 30x48; 4 fenêtres thermos 36"x82"; 19 fenêtres en bois 60x50, thermos double; lot de tablettes métal, 48" de long., ass., lot de poignées de portes, Weiser, avec clefs; 5 toilettes, lot de tapis; lot de vitres thermos ass.; plusieurs articles trop long à énumérer.

Argent comptant seulement.
Pour tous genres d'encans, appelez Yvon Boucher, encanteur

8038-3-7-8 mai

ENCAN

Pour Mme S.G. Wilson de Sherbrooke, et autres consignations, se tiendra à la grange à encan Art Bennett & Son, sur le chemin Sawyerville-Cookshire, Route 253 Sud, le jeudi, 8 mai 1986, à 6 h.

Seront vendus: mobilier Chesterfield, Colonial, en excellent état; 2 mobiliers Chesterfield modernes; tables à café en chêne; patère d'entrée avec miroir; mobilier de cuisine Vilas, avec table ronde et huche, vaisselier, 4 chaises capitaine, comme neuf; canapé antique; 2 tables de nuit en chêne massif, et autres tables de nuit; super-be mobilier de chambre, 3 morceaux; 2 mobiliers de chambre, moderne; plusieurs bureaux, coffres et commodes antiques; cabinet de cuisine, antique; buffet de salle à manger, antique; barate moyenne, antique; séparateur à crème; malles; cruches; boîte à pâte à pain, antique; réfrigérateur Kelvinator; plusieurs tables et chaises désassorties, certains morceaux antiques; poêle à gaz et réservoir à eau chaude; fournaise à gaz propane; mobilier de cuisine, chromé; tapis de diverses grandeurs; aspirateurs; pupitre de bureau, dessus plat, comme neuf; grande quantité de petits articles, outils, verrerie, ustensiles de cuisine, accessoires électriques. Condition: comptant. Cantine.

Art Bennett & Ross Bennett
encanteurs bilingues
Sawyerville, Qué.
889-2272 ou 889-2840

8035- 2-5-7 mai

ENCAN

Sur la ferme de Monsieur Jacques Lacasse, entre Weedon et St-Gérard sur la route 112, (2 milles de St-Gérard, comté Mégantic), samedi le 10 mai 1986, à 13h00 précises.

MACHINERIE: 1 tracteur Massey-Ferguson no 135, moteur diésel, servodirection (power steering), 2 sorties d'huile, en très bonne condition; 1 presse à foin John Deere no T-14; 1 voiture Normand avec plateforme Valac de 20 pieds, en métal, comme neuve; 1 râteau à foin International; 1 faneuse à foin Kuhn; 1 voiture à foin avec plateforme; 1 monte-balles Lessard de 40 pieds avec moteur; 1 monte-balles Lessard de 53 pieds avec moteur; 1 remorque Valac, tandem avec boîte dompeuse Hydraulique de 5 x 8 comme neuve avec seulement 1 an d'usage; 1 souffleuse à neige Castonguay de 6 pieds, hydraulique; 1 "roto tiller" Kuhn de 5 pieds, modèle EL-50 avec seulement 1 an d'usage; 1 gratte à tracteur Massey-Ferguson de 7 pieds; 1 pelle à fumier Bervac sur attachement 3 points; 1 ensemble de charrues John Deere de 2 raies; 1 ensemble de charrues à anneaux; 1 ensemble de herses à pâturage/pacage de 13 pieds; 1 ensemble de herses à ressorts de 13 pieds; 1 remorque/trailer; 1 ensemble de herses à disques de marque International. Aussi tout ce qui comprend les articles de hangar et tout le petit outillage.

Cause de la vente: déménagement. Cantine sur les lieux.
Condition de la vente: comptant ou chèque d'acheteur connu.
Pour plus de renseignements, veuillez contacter la maison d'encan

LES ENCANS
LAFAILLE & FILS LIMITEE
512, rue Main Ouest,
Coaticook, Qué.,
Tél.: 849-3606
Michel: 849-2554
Daniel: 849-7747

7269-19 avril-3-7 mai

LOI SUR LA FAILLITE

DANS L'AFFAIRE DE LA FAILLITE DE:
PAUL DESROCHERS, N.A.S.: 240-647, 552, vendeur, ayant déjà opéré des commerces sous la raison sociale de "Dépanneur Jeannette" au 231, rue Principale nord, Windsor et "Restaurant Chez André" au 31, rue King ouest, Sherbrooke et domicilié au 215, 18e Avenue Nord, app. 204, Sherbrooke, P.Q., CANADA. (J1E 3H7).

Débiteur

AVIS AUX CREANCIERS DE LA PREMIERE ASSEMBLEE

Avis est par les présentes donné que Paul Desrochers a fait une cession le 29e jour d'avril 1986 et que la première assemblée des créanciers sera tenue le 14e jour de mai 1986, à 10:00 heures de l'avant-midi, au bureau du Séquestre Officiel, 1335, rue King ouest, bureau 402, en la ville de Sherbrooke, dans la province de Québec.

DATE DE SHERBROOKE, Québec, ce 30e jour d'avril 1986.

JACQUES TROTTIER DE TROTTIER, MICHAUD, GUAY & ASSOCIES INC.
Syndic

8225-7 mai

trottier michaud guay & ass.

AVIS PUBLIC

A TOUS LES CITOYENS(NES) DU CANTON D'ASCOT

VEUILLEZ PRENDRE NOTE QU'EN DATE DU 28 AVRIL 1986, LA CORPORATION DU CANTON D'ASCOT A EMIS UN PERMIS DE RAMONAGE A MONSIEUR CLERMONT ROY. TOUT PROPRIETAIRE OU OCCUPANT D'UN BATIMENT DOIT ENTRE LE 1ER MARS ET LE 1ER NOVEMBRE FAIRE RAMONER LA CHEMINEE OU LE FAIRE LUI-MEME.

VOICI LE TARIF QUE PEUT DEMANDER L'ENTREPRENEUR EN RAMONAGE:

A) **Cheminée à un conduit:**
i) maison à un étage: 10.00$
ii) chaque étage additionnel 3.00$

B) **CHEMINEE A PLUS D'UN CONDUIT:**
i) si l'autre conduit est celui d'un foyer: 10.00$
ii) pour chaque conduit supplémentaire; maison à un étage: 3.00$
iii) pour chaque étage supplémentaire par conduit: 1.00$

C) **S'IL Y A UNE AUTRE CHEMINEE SUR LE MEME TOIT:**
i) maison de un étage: 3.00$
ii) pour chaque étage additionnel: 1.00$

D) Dans le cas d'une usine, église, hôpital, ou autre établissement du genre dont la cheminée s'élève au-delà de 6 mètres audessus du toit, ou dont le ramonage requiert une installation ou équipement spécial, le tarif est de: 20.00$

E) Si une cheminée est surmontée d'un tuyau quelconque ou d'un autre mécanisme, ou si celle-ci est bouchée par la suie, l'entrepreneur en ramonage peut demander un supplément qui ne doit pas excéder la somme de: 6.00$

F) S'il n'y a pas de porte de nettoyage au bas de la cheminée et que le ramoneur doit enlever un tuyau pour nettoyer la base de la cheminée, l'entrepreneur peut demander un supplément qui ne doit pas excéder la somme de: 6.00$

G) Les prix indiqués aux paragraphes précédents comprennent l'enlèvement de la suie et d'autres déchets dans la base de la cheminée.

H) L'entrepreneur en ramonage ou ses employés ne peut demander un tarif plus élevé.

I) S'il s'agit de ramoner une cheminée suivant une même période de douze (12) mois, le tarif maximum peut-être de vingt-cinq dollars (25,00$).

M. Clermont Royo,
Tél.: 875-5260

Jean Tremblay,
Secrétaire-trésorier

8233-7 mai

COMMISSION CANADIENNE DES TRANSPORTS

À TITRE DE RENSEIGNEMENT
Dossier no 2-P390-32A (112 / 86)
Rôle no 8869

PROPAIR INC.
REQUÊTE EN VUE DE SUSPEN DRE LE PERMIS NO A.T.C. 3909 / 85 (NS)

Le permis no A.T.C. 3909 / 85 (NS) autorise Propair Inc. à exploiter un service aérien commercial régulier entre points déterminés (classe 2) au moyen d'aéronefs à voilure fixe des groupes B et C pour le transport de personnes, de marchandises et de courrier afin de desservir les points Québec, Sherbrooke et Montréal (Québec).
La titulaire demande maintenant l'autorisation de suspendre ledit permis à compter du 15 juin 1986 et ce, pour une période d'un an.
Tout intéressé peut intervenir pour appuyer ladite requête, s'y opposer ou en réclamer la modification conformément aux règles générales de la Commission canadienne des transports. Les interventions doivent être déposées au plus tard le 23 mai 1986, avec une preuve de leur signification à la partie requérante.
Le Comité fera parvenir, sur demande, plus de détails sur la requête et les modalités de dépôt des interventions conformément aux règles susmentionnées.
Toute demande doit être postée ou remise au Secrétaire du Coité des transports aériens.

M.L. Dionne
pour le directeur suppléant
Direction de l'analyse et des permis
Comité des transports aériens

Canada

N-51779

569-9501 LES PETITES ANNONCES DE LA TRIBUNE
569-9501 LES PETITES ANNONCES

REMERCIEMENTS AU ST-ESPRIT

pour faveur obtenue

L.T.D.

36553

REMERCIEMENTS

Remerciements au Sacré-Coeur pour faveur obtenue. Que le Sacré-Coeur de Jésus soit loué, adoré et glorifié à travers le monde pour des siècles et des siècles. Amen. Dites cette prière 6 fois par jour pendant 9 jours et vos prières seront exaucées même si cela semble impossible. N'oubliez pas de remercier le Sacré-Coeur avec promesse de publication quand la faveur sera obtenue.

36448 F.B.

MESSE 1er ANNIVERSAIRE

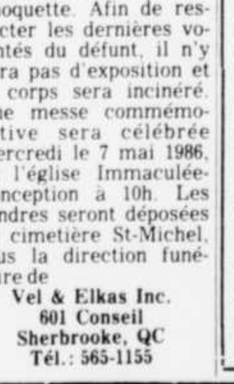

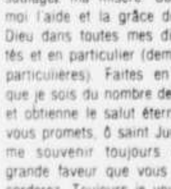

A la douce mémoire de
MME IRENE NADEAU
décédée le 21 avril 1985

Un an déjà que nous sommes séparés de toi. Le temps pourra s'enfuir, mais il n'effacera jamais de nos coeurs ce que tu as été pour nous tous. Nous pensons souvent à toi et fréquemment, ton nom revient sur nos lèvres.
Tes enfants: André, Gilles, Richard, Pauline, Lise, Michel, Guy.
Une messe sera célébrée le dimanche 11 mai 1986, en l'église St-Roch, de Rock Forest, à 8h30 a.m.
Parents et amis sont invités à y assister.

36550

(Laserphoto PC)

Après son évanouissement, la princesse est apparue à l'extérieur du pavillon de la Californie, l'air pâle mais souriante, et elle est montée dans une voiture qui l'a conduite à l'hôtel.

Son attaché de presse s'empresse de nier qu'elle soit enceinte

La princesse Diana s'évanouit en visitant le site d'Expo 86

VANCOUVER (PC) — Après avoir visité cinq pavillons d'Expo 86, la princesse Diana s'est évanouie, hier. Elle a aussitôt été reconduite à son hôtel.

Niant immédiatement que la princesse de 24 ans puisse être enceinte, l'attaché de presse du couple, M. Vic Chapman, a expliqué cette faiblesse par les variations de température dans les différents pavillons.

"Mais elle n'est pas enceinte, a-t-il tenu à préciser. Elle se sentait beaucoup mieux quand elle est repartie pour l'hôtel".

Le prince et la princesse de Galles se trouvaient au pavillon de la Californie au moment de l'incident. Ils avaient visité auparavant les pavillons de l'URSS, de l'Arabie Saoudite, de la Grande-Bretagne et des Etats-Unis.

Lorsque la princesse s'est évanouie, elle a été transportée immédiatement dans un endroit retiré du pavillon et le personnel a été prié de se retirer, de même que les photographes et les journalistes.

Une ambulance a été appelée, mais des médecins canadiens et britanniques, qui se trouvaient sur les lieux, sont allés à son chevet, "assistés, évidemment, du prince de Galles", a souligné M. Chapman.

Après un certain temps, la princesse est apparue à l'extérieur du pavillon, l'air pâle mais souriante, et elle est montée dans une voiture qui l'a conduite à l'hôtel.

Selon M. Chapman, cet incident ne devrait en rien modifier le programme du couple princier pour aujourd'hui. Ils doivent retourner visiter d'autres pavillons avant de quitter Vancouver, après un séjour de sept jours.

Le public n'a pas été admis, hier, en même temps que le prince et la princesse, dans les pavillons qu'ils ont visités.

Les organisateurs d'Expo 86, qui avaient au début prévu quelque 20 millions de visiteurs, parlent plutôt maintenant de 15 millions de visiteurs.

La Nouvelle-Angleterre devra importer davantage d'électricité du Québec

— James Schlesinger

SAINTE-FOY (PC) — La Nouvelle-Angleterre devra importer davantage d'électricité du Québec, affirme James Schlesinger.

Conférencier invité de la Chambre de commerce de Sainte-Foy hier soir, l'ex-secrétaire d'Etat à la Défense et à l'Energie et ex-président de la CIA a servi un message très optimiste bien qu'empreint de prudence à l'aréopage de libéraux fédéraux et québécois présents dans l'assistance:

"Elle ne le dira jamais puisqu'elle est en train de négocier (avec Hydro-Québec) mais la Nouvelle-Angleterre doit importer plus d'électricité pour au mois trois à cinq ans encore."

Après, a précisé celui qui agit maintenant comme conseiller américain de la société d'Etat, il faudra que le Québec offre un prix compétitif, capable de dissuader ces Etats de se lancer dans la construction de nouvelles centrales thermiques au charbon.

M. Schlesinger fonde sa confiance dans les exportations québécoises sur plusieurs facteurs:

— la demande énergétique de la Nouvelle-Angleterre a été sous-estimée ces dernières années. Cette région connait une croissance économique au-dessus de la moyenne américaine et il en va de même de la croissance de sa consommation d'énergie;

— les bas prix actuels du pétrole ne sont qu'un répit. Ils devraient grimper à nouveau au cours des prochaines années dès que l'Arabie saoudite aura réussi à resouder l'OPEP et ébranler ses concurrents qui sont incapables d'essuyer présentement la chute des cours;

— Les Etats-Unis ont non seulement besoin d'approvisionnements en énergie stables mais aussi de prix stables pour assurer une activité économique stable.

M. Schlesinger ajoute en outre qu'il n'est pas nécessaire que le Québec se lance immédiatement dans le développement de la Phase II de la baie James. Il reste du temps pour parapher des ententes et satisfaire la demande américaine d'énergie de la prochaine décennie croit-il.

M. Schlesinger a pourfendu enfin l'ancien gouvernement libéral fédéral (devant les ex-ministres Gilles Lamontagne et Francis Fox) qui, au nom d'une "théologie nationaliste", s'opposaient aux exportations canadiennes d'énergie aux Etats-Unis parce qu'elles risquaient d'entraîner une main-mise US sur nos ressources naturelles.

Deux familles se disputent âprement la possession d'un précieux Stradivarius

MONTREAL (PC) — Même si les familles Simard et Dubeau se disputent âprement la possession du précieux Stradivarius du violoniste Arthur Leblanc, Angèle Dubeau pourra continuer de s'en servir.

M. Gilles Simard, porte-parole de la succession Ludger Simard de Sorel, en a donné l'assurance hier dans les corridors du palais de justice de Montréal. La famille Simard réclame de la Cour supérieure le droit de posséder le célèbre violon datant de 1733 et évalué aujourd'hui à quelque $400,000.

Arthur Leblanc, l'illustre musicien québécois décédé l'an dernier l'avait obtenu en 1946 pour la modique somme de $27,000. Une souscription publique avait fourni $3,000 et Ludger Simard avait gracieusement fourni les $24,000 manquant.

En juillet 1977, la famille Jules Lebeau — dont la fille Angèle manifeste un grand talent pour le violon — achetait le violon de Leblanc pour la somme de $150,000.

Les héritiers de Ludger Simard demandent au juge Vital Cliche, de la Cour supérieure, d'annuler cette vente, car ils s'estiment toujours propriétaire de l'instrument.

La mère d'Angèle, Lucette Lebeau, a témoigné hier que sa famille a toujours cru que le violon appartenait vraiment aux Leblanc quand ils l'ont acheté.

Les Simard allèguent avoir défrayé depuis le début le coût de l'assurance de l'instrument. Mais il semble que les documents le prouvant et qui existent toujours ne remontent qu'en 1965.

Regret exprimé par le Commissaire

OTTAWA (PC) — Le Commissaire aux langues officielles, M. D'Iberville Fortier, a déclaré hier que tous ceux qui croyaient que la Charte des droits et les lois canadiennes étaient suffisantes pour protéger les droits des minorités linguistiques au pays ont reçu un choc en analysant les trois jugements sur le bilinguisme rendus par la Cour suprême, jeudi dernier.

Au cours d'une comparution de routine devant le Comité mixte permanent de la politique et des programmes des langues officielles qui l'interrogeait sur son Rapport annuel 1985, le commissaire Fortier a dit regretter que la Cour suprême du Canada n'ait pas trouvé le moyen d'offrir une interprétation de la Constitution qui soit plus favorable à la concrétisation des droits linguistiques au Canada.

"Avec tout le respect que je dois à notre plus haute instance judiciaire, a-t-il dit, je regrette vivement que la majorité des sept juges de la Cour se soit sentie obligée, autant par ce qu'elle considère être le rôle de la magistrature par rapport à celui des législateurs que par la simple formulation des textes de loi, de prononcer des décisions conservatrices."

DE BONS RABAIS POUR DE BEAUX JARDINS CHEZ SEARS

20% DE RABAIS

Les roses embellissent si bien un jardin en plus de parfumer l'air cet été. Venez voir notre sélection de rosiers! Série 86000.
Sears ord. 4,99$ - 8,99$. Ch....3,99$ - 7,19$

Achat sur place seulement

La carte de crédit N°1 des magasins à rayons au Canada!

ENCORE D'AUTRES BONNES IDÉES SEARS

Les articles suivants ne sont pas illustrés.
Terre de surface. Sears ord. 1,99$.....3/5$
Terre noire. Sears ord. 1,99$.....3/5$
Gants pour dames. Sears ord. 1,99$. Ch.....1,49$
Gants pour hommes. Sears ord. 2,29$. Ch.....1,79$

Non offerts à nos magasins de Granby, Saint-Jean et de Laval

RÉCLAME SEARS POUR LA PELOUSE ET LE JARDIN SE POURSUIT

En vigueur jusqu'au 17 mai 1986, dans la limite des stocks disponibles.

SEARS

vous en avez pour votre argent...et plus

SATISFACTION OU REMBOURSEMENT — SERVICE APRES-VENTE ASSURE DANS TOUT LE CANADA — LA CARTE DE CREDIT N° 1 DES MAGASINS A RAYONS AU CANADA — LE MAGASIN DES MARQUES KENMORE DIEHARD, CRAFTSMAN

Les mentions 'Ord.' ou 'Était' de Sears Canada Inc. se rapportent à des prix Sears. Heures d'ouverture: 9h30 à 17h30 du lundi au mercredi; de 9h30 à 21h le jeudi et le vendredi; de 9h à 17h le samedi. **Sherbrooke**, Carrefour de L'Estrie, **563-9440**. Copyright Canada, 1986, Sears Canada Inc.

08075

Remarquable!

LE PIED DE Cendrillon INC.

124, rue Wellington Nord, 566-5599
Galeries Quatre Saisons, 900, 13e Avenue Nord, 564-8600

Souliers mode classique
Laissez-vous transporter par les grandes nouveautés de Thomas Wallace.
Sac à main assorti offert en magasin.

Chaussures chatoyantes signées Bally
Toute la qualité de confection: talon plein, semelle de crêpe, disponibles en blanc et beige.
Accompagnez-les d'un sac à main en paille assorti.

Sandales Pablito
L'élégance et le confort parfait.
Des couleurs gracieuses: blanc hiver, bleu royal, orange.

EVEREST-ESTRIE 02443

LES AUBAINES DU SPÉCIALISTE

GRATUIT

DÉTERGENT LIQUIDE POUR LA VAISSELLE MÉTRO
citron, cont. 1 L

À L'ACHAT DE

DÉTERSIF EN POUDRE MÉTRO
bte 6 L à
3,69

Valable du 5 au 10 mai 1986 chez Métro seulement.

JUS VARIÉS OASIS
orange, pamplemousse, passion tropicale, ananas, pomme, pomme à l'ancienne, délice du jardin
carton 1 L

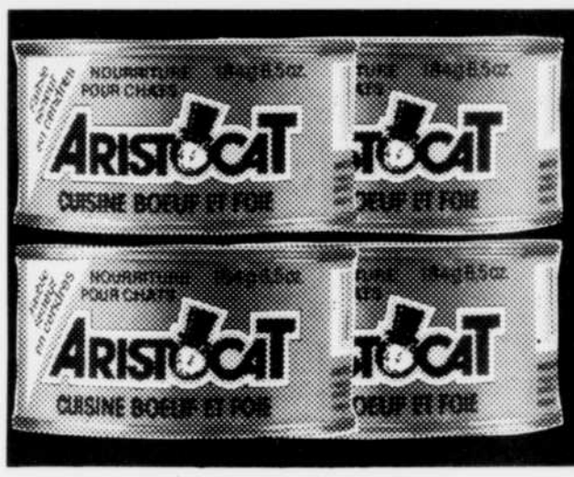

NOURRITURE POUR CHATS ARISTOCAT
rognons de boeuf, foie et boeuf, fruits de mer, festin à la viande, boeuf-poulet,
bte 184 g

20¢ — **Épargnez 20¢ à l'achat de** jus variés Oasis cont. 1 L — 97¢ sans coupon — **77¢** avec coupon

Limite: un coupon par client

Valable du 5 au 10 mai 1986, chez Métro seulement.

Au détaillant: pour être remboursé, veuillez retourner vos coupons à: E.U.M.R., 11011 boul. Maurice Duplessis, Montréal, Québec, H1C 1V6

EUMR vous remboursera 20¢ plus 0,09¢ pour les frais de manutention.

23¢ — **Épargnez 23¢ à l'achat de** nourriture pour chats Aristocat saveurs variées, bte 184 g — 4/1,00 sans coupon — **4/77¢** avec coupon

Limite: un coupon par client

Valable du 5 au 10 mai 1986, chez Métro seulement.

Au détaillant: pour être remboursé, veuillez retourner vos coupons à: E.U.M.R., 11011 boul. Maurice Duplessis, Montréal, Québec, H1C 1V6

EUMR vous remboursera 23¢ plus 0,09¢ pour les frais de manutention.

FRAISES
produit de la Californie
Canada no 1
88¢ /chop.

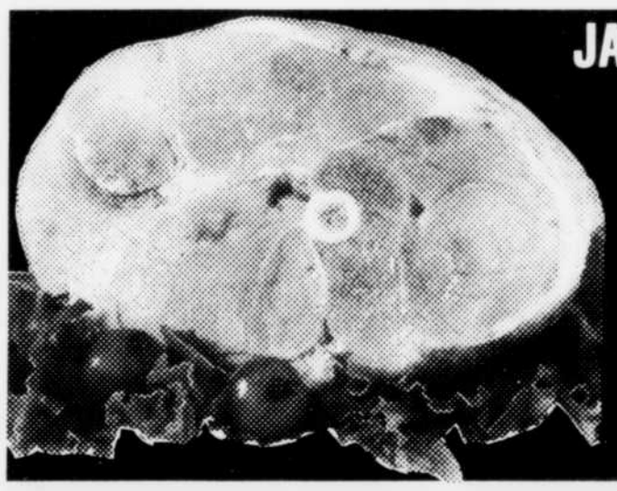

JAMBON FUMÉ "MÉRITE"
découenné, sans jarret, prêt-à-manger, un bout ou l'autre, env. 6 lb (2,7 kg)
95¢ /lb
2,09 /kg

Les articles annoncés dans cette page sont en réclame aux supermarchés Métro situés dans la ville principale de diffusion de ce journal et sa proche banlieue du lundi 5 mai au samedi 10 mai 1986 jusqu'à 17h00. Nous nous réservons le droit de limiter les quantités. Si un article venait à manquer, n'hésitez pas à demander un bon d'achat différé. Si certaines marques de commerce de produits annoncés ne sont pas disponibles dans certaines régions, elles seront alors remplacées par une autre marque de commerce de même nature, et d'un prix coûtant égal ou supérieur. Pas de vente aux marchands. Photos à titre indicatif seulement.

METRO
LE SPÉCIALISTE
par excellence

06791

La situation est sous contrôle à Tchernobyl, assure-t-on en URSS

Des techniciens se rendent dans la centrale

MOSCOU (AFP) — La radioactivité décroît désormais dans la centrale de Tchernobyl et 150 techniciens sont à l'oeuvre sur le site, certains d'entre eux ayant pu pénétrer dans le bâtiment sinistré, ont annoncé mardi les responsables soviétiques au cours d'une conférence de presse, en rejetant les reproches sur un manque d'informations de la part de l'URSS.

"Nous n'avons rien à cacher (...) Notre information est objective, bien pesée et honnête", ont-ils souligné, ajoutant que l'Agence internationale pour l'énergie atomique (AIEA) a été immédiatement avertie par un télégramme spécial, alors qu'en 1979 les autorités américaines (à la suite de l'accident de Three Mile Island) avaient mis 10 jours avant d'informer le Sénat et deux mois pour alerter l'AIEA, à Vienne.

Les responsables soviétiques ont affirmé que les niveaux de radioactivité n'ont été graves qu'à proximité de la centrale. Actuellement, ont-ils ajouté, ce niveau autour du réacteur se situe à un maximum de 10 à 15 milliroentgens-heure et décroît régulièrement. Avant le 5 mai, la radioactivité était supérieure de 2 à 3 fois à ce niveau.

Au cours de leur conférence de presse, MM. Boris Chtcherbina, premier vice-premier ministre et président de la commission d'enquête gouvernementale, Evgueni Vorobiev, premier vice-ministre de la Santé, Anatoly Kovalev, nouveau premier vice-ministre des Affaires étrangères et Andronik Petrossiants, ministre de l'Energie atomique, ont admis qu'après l'accident les autorités locales n'ont pas su, sur le coup, ce qui s'était passé, reconnaissant implicitement un certain retard dans le déclenchement de l'alerte. "Mais, ont ils souligné, la commission d'enquête était sur place en quelques heures."

Les responsables soviétiques ont fourni également des précisions sur l'accident lui-même, survenu à la centrale de Tchernobyl: "L'accident, ont-ils indiqué, s'est produit le 26 avril à 01h23 et sa cause la plus probable est une explosion qui a provoqué une destruction partielle du réacteur".

L'accident a fait deux morts, tandis que 204 personnes ont dû être hospitalisées, dont 18 sont dans un état grave, ont-ils précisé. Le précédent bilan, publié jeudi dernier, faisait état de deux morts et 197 blessés. Les cas les plus sérieux sont traités dans les meilleurs hôpitaux d'URSS et plusieurs blessés ont été transportés par avion à Moscou.

MISE AU POINT

Dans l'encart "Pour Maman chez Sears" dans la circulaire "Jours du Québec" insérée dans La Tribune du 6 mai, veuillez noter qu'à la page 2, la description de l'article "L'Interdit" de Givenchy est inexacte; il s'agit d'une **Eau de Parfum** en format 75 ml, offerte à 47$. De plus, à cette même page, le prix de vente de l'Eau de toilette Ysatis aurait dû se lire **65$** et non pas 70$. A la page 5A, les produits "Tatiana" ne sont malheureusement pas offerts au Québec. La poussette annoncée en page 8 de la circulaire n'est pas disponible pour le moment, mais nous acceptons les commandes; le nécessaire tire-lait et les tampons protecteurs ne sont pas disponibles. Les coordonnés pour hommes, annoncés en page 11, ne sont pas de marque "Court Club" mais de marque Sears. Les tentures "Brookfield" de la page 22 sont offertes sur commande spéciale seulement.

Nous prions nos clients de nous en excuser.

8106 Sears Canada inc.

MISE AU POINT

Dans la circulaire "Jours du Québec" insérée dans La Tribune du 6 mai, veuillez noter que les meubles de jardin "Tiffany" de la page 13, sont offerts sur commande seulement. Le texte "23$ la verge carrée" au haut de la page 23 n'aurait pas dû paraître. L'illustration de la chaussure Sonic en page 24 est inexacte.

Nous prions nos clients de nous excuser.

SEARS

8107

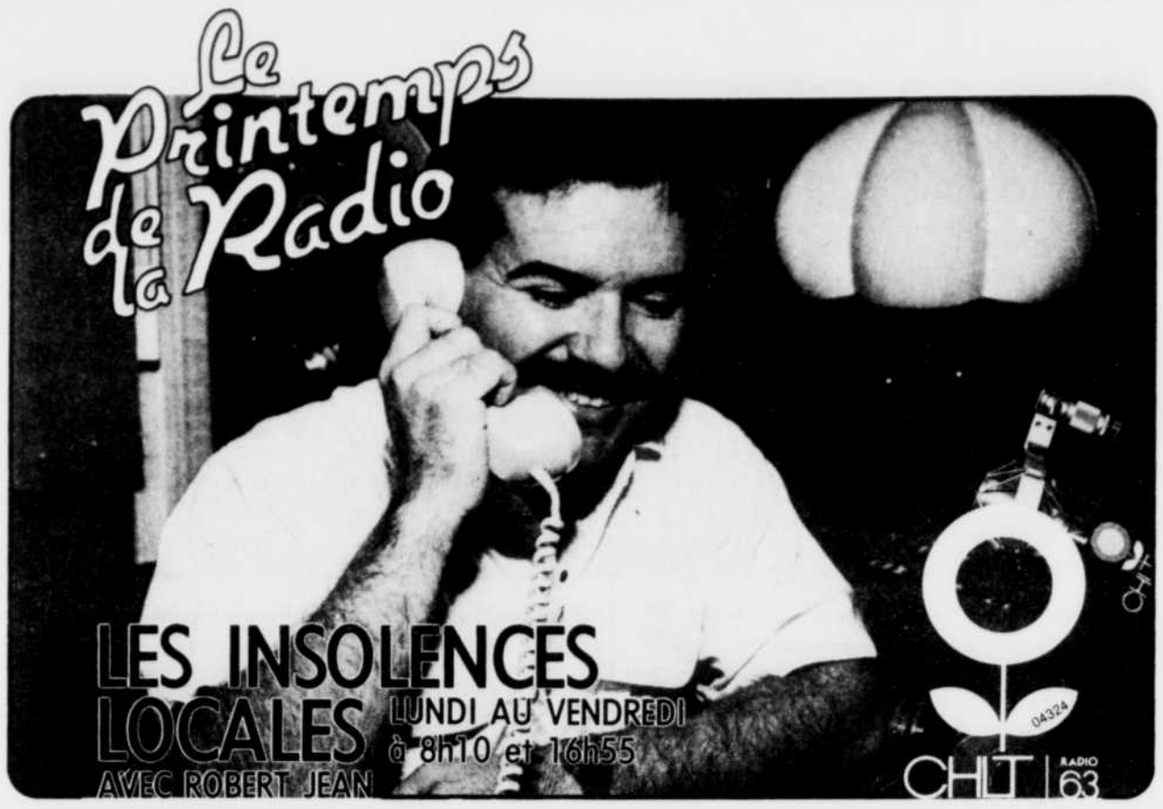

Radioactivité aux Etats-Unis

WASHINGTON (AP) — Pour la première fois depuis l'accident de la centrale nucléaire soviétique de Tchernobyl, des traces de radioactivité ont été relevées au niveau du sol aux Etats-Unis, a annoncé, mardi, un membre de la commission gouvernementale ad hoc mise sur pied pour suivre l'évolution des suites de l'accident.

Un échantillon d'eau de pluie relevé à 16 h. 30 locales lundi à Richland, dans l'Etat de Washington, un des Etats les plus à l'est des Etats-Unis, a permis de mettre en évidence une concentration de 500 picoCuries par litre d'iode-131, a précisé la commission dans un communiqué.

Le niveau pourrait en réalité être de 250 à 1,000 picoCuries par litre en raison du caractère relativement aléatoire des mesures effectuées, a ajouté la commission.

"Ce niveau ne présente aucun danger pour les habitants de la région. La dose de radiation pour un individu buvant un litre de cette eau à ce niveau de contamination est équivalente à moins d'un pour cent de la dose annuelle de radiation et est comparable à moins de la moitié de la dose de radiations reçue au cours d'une seule radio pulmonaire", souligne le communiqué.

Cette irradiation serait en outre très inférieure pour un simple contact avec l'eau contaminée.

Le Canada multiplie les moyens de vérification

OTTAWA (PC) — Depuis lundi, le gouvernement fédéral procède à des collectes d'eau de pluie et de lait à travers le pays afin de vérifier si ces liquides ne contiennent pas des traces de retombées radioactives suite à l'accident survenu en Union soviétique.

Depuis la semaine dernière, le gouvernement recueille tous les jours des échantillons d'air provenant de 28 stations terrestres d'un bout à l'autre du pays, mais il songe à multiplier ses moyens de vérification, a déclaré mardi Carole Peacock, du ministère de la Santé.

La direction du ministère de la Santé ne croit pas que le niveau des radiations augmentera tellement plus que son niveau normal ou qu'il présentera un danger pour la santé humaine.

Les échantillons de lait entier proviendront de contenants choisis au hasard dans des supermarchés de 16 endroits différents du pays.

Tous les échantillons seront analysés à Ottawa.

Kiev

Entre-temps, à Kiev, le diplomate canadien Hector Cowan voyait au départ de 16 étudiants canadiens hors de la région. Huit ont quitté mardi et quatre devaient partir mercredi ou jeudi. Un autre quittera la région le 15 mai, deux ont décidé de demeurer où ils se trouvent et un dernier n'avait pas encore pris de décision. C'est ce qu'a indiqué Natalie Kirschberg, du ministère des Affaires extérieures.

Le ministère de la Santé d'Ukraine a pour sa part prévenu les habitants de ne pas demeurer trop longtemps à l'extérieur et d'acheter le moins possible de légumes verts provenant de la région.

Et le gouvernement canadien a recommandé aux touristes canadiens en Union soviétique de se tenir à distance de Kiev. Les femmes enceintes et les enfants de moins de 16 ans, a-t-il suggéré, ne devraient pas aller en Pologne orientale, y compris à Varsovie, ni dans l'ouest de l'Ukraine.

CHEZ SEARS...DES CADEAUX QU'ELLE APPRÉCIERA À TOUS LES JOURS

54,99 Ens. 7 pièces. Coût ord. séparé 100,97$

Batterie 'Visions' de 7 pièces allant au four, sur la cuisinière ou au micro-ondes.

Poêle 9" (non montrée). Ord. 14,99$. Ch....**11,99$**

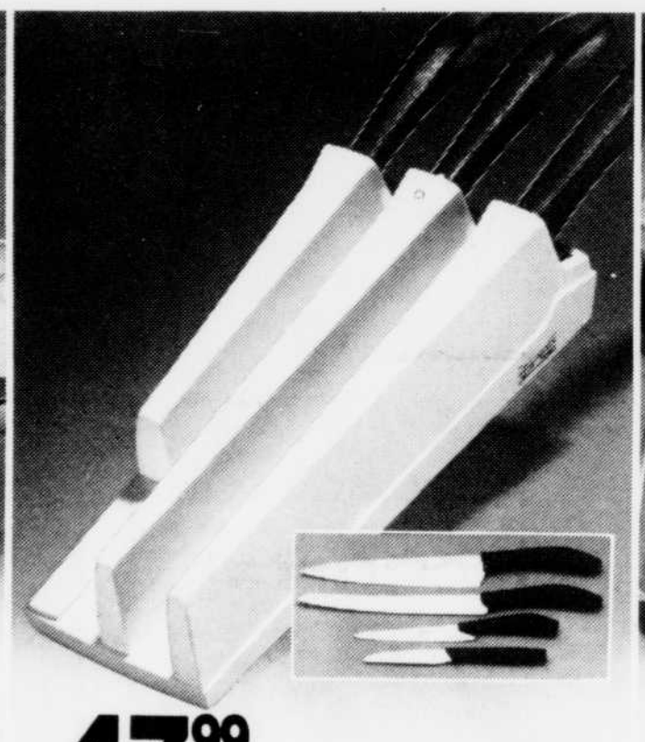

47,99 Jeu de 3. Sears ord. 59,99$

Jeu de 3 couteaux.

Sears ord. 59,99$. Ch.....**47,99$**

À découper, de cuisine, à éplucher ou de chef.

Sears ord. 15,99$ - 29,99$. Ch.....**12,79$-23,99$**

2,49 - 7,99 Chacun. Sears ord. 3,49$ - 8,99$

Ustensiles Pirex. Plats carré, rectangulaire ou oval, bol, tasse à mesurer ou pièces de service blanc. Faites votre choix!

16,99 - 31,99 Chacun

Corningware®. Ustensiles au nouveau motif 'bouquet', facile à nettoyer.

Corelle®. Service de 20 pièces. Ch.....**54,99$**

29,98 Ens. 3 pièces

3 pièces pour le four micro-ondes. Ens.....**29,98$**

Plat à compartiments. Ord. 16,99$. Ch.....**13,99$**

Poêle à rôtir. Sears ord. 19,99$. Ch.....**17,99$**

14,99 Sears ord. 16,99$ - 17,99$

Assiettes à tarte ou plat ovale French White de Corning® allant au micro-ondes.

Ens. 4 pièces. Coût ord. sép. 44,97$. Ch....**39,97$**

7,99 Chacun. Sears ord. 9,99$

Ustensiles de cuisine Rubbermaid® pour cuire, congeler, réchauffer, réfrigérer. Va au four à micro-ondes ou four à convection.

Les prix ord. mentionnés sont les prix Sears.

39,99 L'ens. Sears ord. 49,99$

Ens. 7 pièces Littonware® pour le four à micro-ondes. Tout ce qu'il faut comme ustensiles de base. Facile à nettoyer.

24,99 Sears ord. 29,99$

Ens. 6 pièces Littonware® pour le four à micro-ondes. Pour les fours compacts. Couvercles pouvant servir de plats.

Articles de cuisine. **Achat sur place seulement.**

Prix en vigueur jusqu'au 10 mai 1986, dans la limite des stocks disponibles.

SEARS

vous en avez pour votre argent...et plus

SATISFACTION OU REMBOURSEMENT — **SERVICE APRÈS-VENTE ASSURÉ DANS TOUT LE CANADA** — **LA CARTE DE CRÉDIT NO 1 DES MAGASINS À RAYONS AU CANADA** — **LE MAGASIN DES MARQUES KENMORE DIEHARD, CRAFTSMAN**

Les mentions 'Ord.' ou 'Était' de Sears Canada Inc. se rapportent à des prix Sears. Heures d'ouverture: 9h30 à 17h30 du lundi au mercredi; de 9h30 à 21h le jeudi et le vendredi; de 9h à 17h le samedi. **Sherbrooke**, Carrefour de L'Estrie, **563-9440**. Copyright Canada, 1986, Sears Canada Inc.

07206