FETE DU JOUR: Saint Eustache
Soleil: lever, 6h. 45; coucher, 7h.
Lune: (pleine) lever, 7h. 18; coucher, 8h. 09.
1,508ème JOUR DE LA GUERRE
TEMPS PROBABLE:
BEAU

LA PRESSE

Le plus fort tirage des journaux du Canada tout entier, plus de 140,000 copies par jour.

LA PRESSE, telle qu'établie par feu BERTHIAUME, est une institution vocalement dévouée aux intérêts canadiens-français et catholiques; indépendante des partis politiques elle traite le monde avec justice, protège les faibles contre les grands et les forts pour le bien contre le mal, tient à servir qu'à gouverner, fait rayonner par son puissant service d'information, est le champion des réformes pouvant améliorer le sort des classes sociales.

Mde B. Garneau
379 St Jean

34me ANNEE—No 271 EDITION QUOTIDIENNE—MONTREAL. VENDREDI 20 SEPTEMBRE 1918 PRIX { UN CENTIN à Montréal et dans la banlieue.

UN HOMME EST BRULE ET CINQ POMPIERS BLESSES AU COURS D'UN INCENDIE

Deux entrepôts à foin de la compagnie W.-H. Dwyer sont partiellement détruits par un incendie que l'on croit dû à une main criminelle.—Cinq chevaux brûlés à mort.

CADAVRE DANS UN CHALET

Un homme a été brûlé à mort, quatre pompiers ont été blessés plus ou moins grièvement et un autre a été asphyxié au cours d'un incendie tragique qui a éclaté, vers 9.30 heures, hier soir, dans les entrepôts de foin et grain de la compagnie W.-H. Dwyer, Limitée, 164B rue Ottawa, à quelques pas de la rue Young.

LES VICTIMES

Les victimes de cet incendie fatal sont: Billy Rowe, brûlé à mort, dans un petit chalet qu'il habitait comme gardien de l'établissement. C'est un vieillard de 60 ans à qui l'on ne connait pas de parent en cette ville. Il y a environ trois mois que sa femme, qui habitait le même chalet, est morte. Il a été découvert par les pompiers, dans son lit. Il avait la figure complètement brûlée ainsi que de nombreuses brûlures par tout le corps. Tout indique qu'il a été surpris par l'incendie, pendant son sommeil.

Le pompier Arthur Lussier, caserne No 20, plusieurs côtes brisées, dans un état critique. Au moment de l'écroulement du toit, il fut pris sous les débris avec quelques-uns de ses confrères. On parvint à le retirer de cette position dangereuse pour le faire transporter à l'hôpital Général où l'on a constaté la fracture de plusieurs côtes qui auraient perforé les poumons.

Le pompier Renaud, caserne No

Le pompier DANIEL SHEEHY, caserne No 4, blessé au cours de l'incendie chez W. H. Dwyer.

6, travaillait ardument depuis une demi-heure, quand il s'affaissa, privé de connaissance. Il était asphyxié par l'intense fumée. On le fit immédiatement transporter à l'hôpital Notre-Dame. Son état s'est considérablement amélioré et tout danger est maintenant conjuré.

Le pompier Daniel Sheehy, caserne No 4, fut aussi transporté à l'hôpital Notre-Dame. Il s'était accidentellement fracturé un pouce. Sheehy travaillait dans l'entrepôt quand il fut blessé. Il ne s'en occupa pas et continua à combattre les flammes. Ce n'est qu'en sortant dehors qu'il réalisa sa blessure. Il fut pansé à l'hôpital et put retourner chez lui.

Les pompiers Charles Arbour et Alfred Lapierre, de la caserne No 25, furent aussi blessés au cours de l'effondrement du toit et furent transportés à l'hôpital Général où ils furent pansés.

L'INCENDIE

L'incendie à l'établissement Dwyer commença vers 9.30 heures, quelques minutes seulement après un autre incendie dans un autre

Le pompier CHARLES ARBOUR, caserne No 25, blessé à la tête, pendant l'incendie de la rue Ottawa.

entrepôt de la même compagnie, rue Murray. Le chef de district Gauthier revenait de cet incendie, quand un garçonnet courut à lui et lui dit qu'un incendie faisait rage chez Dwyer, rue Ottawa. Le chef se dirigea en toute hâte vers ce point. En arrivant il aperçut les flammes qui sortaient de l'immeuble. Il sonna immédiatement l'alarme. Les pompiers furent sur les lieux en quelques minutes. Voyant que les flammes faisaient des progrès considérables, le chef Gauthier sonna immédiatement une seconde alarme qui amena sur les lieux du sinistre le chef J.-F. Chevalier ainsi qu'une partie de la brigade.

LE TOIT S'ECROULE

Les hommes travaillaient ardument et courageusement depuis 15 minutes, quand on entendit un craquement sinistre et une partie

Le pompier ARTHUR LUSSIER, caserne No 20, fils de l'ancien chef de district Jos. Lussier, blessé très grièvement au cours de l'effondrement du toit de l'entrepôt Dwyer.

Le pompier ALFRED LAPIERRE, caserne No 25, blessures à la figure et au cuir chevelu, lors de l'effondrement du toit de l'entrepôt Dwyer.

du toit s'écroula ensevelissant trois pompiers.

On dût travailler environ trois quarts d'heure avant de pouvoir éteindre les flammes. Le foin contenu dans le hangar était un élément facile. Le hangar a été en partie démoli et le contenu, presqu'entièrement du foin, fut tellement endommagé qu'il ne peut plus servir. Cinq chevaux ont aussi été brûlés à mort.

Les dommages s'élèvent à environ $15,000.

Les propriétés environnantes furent heureusement préservées grâce au travail efficace de la brigade. Ces propriétés n'ont eu à souffrir que quelques dommages causés par l'eau.

Une heure après que l'incendie eut été découvert, les pompiers trouvèrent le cadavre de Rowe, dans le chalet qu'il habitait. On le fit transporter à la morgue.

DE GRAVES SOUPCONS

Le chef de district Raoul Gauthier, qui fut le premier à prendre

A suivre sur la page 13

STRATAGEME POUR ELUDER LES ENNEMIS

C'est là, à proprement parler, ce qu'est l'art ingénieux du camouflage.

L'EXEMPLE QUE LA NATURE NOUS DONNE

Le canon actuel de seize pouces à grande vélocité lance un projectile de 2,400 livres à une distance de 27 milles et demi. Cet obus, qui a le même poids qu'un automobile contenant quatre voyageurs, peut pénétrer des armures de navire de douze pouces, à toutes les distances. Ou bien, il passera au travers d'un mur composé comme suit: 40 pouces de blindage de pièces d'acier composé; 16 pouces de fer forgé; 40 pieds de pièces de chêne; 10 pieds de granit; 22 pieds de béton et 12 pieds de mur en brique, faisant un total de 88 pieds.

Un fort a très peu de chance de résister à une artillerie de cette puissance et de soutenir avec succès un siège, comme l'a démontré le sort des forteresses de premières classes de Liége et d'Anvers,que les canons ont transformé en une masse informe et chaotique de pierres et de pièces d'acier tordues.

Comment peut-on établir des défenses, en face d'aussi formidables engins de destruction?

La meilleure défense, c'est de faire en sorte que le projectile n'atteigne pas son but; c'est ici qu'intervient l'art si ingénieux du camouflage, qui nous est enseigné par la nature même.

Certaines bestioles sont absolument sans défense et seraient infailliblement la proie de leurs ennemis, si la nature n'y avait pourvu; les papillons et les chenilles sont dans ce cas. Les oiseaux les auraient bientôt complètement exterminés, si les couleurs qu'ils portent ne les rendait, dans bien des cas, difficiles à démêler des objets environnants.

Tout le monde connait l'exemple du caméléon, qui peut assumer la couleur des objets qui l'environne.

De là au camouflage, dans la guerre, il n'y a qu'un pas. On l'a franchi lors de la bataille de la Somme, pendant l'été de 1916. C'est de cette époque que date l'usage du camouflage, qui s'emploie maintenant sur une grande échelle. On l'applique à la guerre sur terre et aussi aux hostilités sur mer.

En rase campagne, on fait du camouflage pour dissimuler tout ce qui peut servir de but à l'artillerie et on la dissimule elle-même. Ces ruses sont condamnées cependant à n'être jamais parfaitement heureuses, à cause des observateurs qui épient tous les mouvements de l'ennemi, du haut des nuées, sur les aéroplanes. L'avion rendrait le camouflage complètement illusoire, si ce n'était des canons anti-avion, qui empêchent les aviateurs de s'approcher. Mais même à plusieurs mille pieds de hauteur, l'aviateur n'est pas sans ressource: il a à sa disposition

A suivre sur la page 13

MENACES DE LA ROUMANIE

La reine Marie veut que les Roumains recommencent la lutte contre les Teutons.

INQUIETUDE DES BOCHES

Amsterdam, 20.—La "Gazette de l'Allemagne du Nord", organe semi-officiel, annonce qu'une grave agitation a été soulevée à Jassy et dans d'autres parties inoccupées de la Roumanie dans le but d'engager les Roumains à s'allier de nouveau avec les peuples qui combattent les puissances du centre. La reine de Roumanie est la principale instigatrice de ce mouvement. Le roi Ferdinand se tient à l'écart, mais il pourrait bien céder sous la pression du parti roumain qui veut recommencer les hostilités.

La "Gazette de l'Allemagne du Nord" et la "Gazette de la Westphalie rhénane" donnent un avertissement au gouvernement roumain. Ils déclarent que le gouvernement de Roumanie se charge d'une grande responsabilité en encourageant les partisans de la guerre.

BERLIN EST INQUIET

Londres, 20—Le Dr W.-S. Solf, secrétaire d'Etat pour les colonies d'Allemagne, a reçu l'ordre de se rendre à Bucarest et le général Mackenzen, qui était en congé, retournera immédiatement en Roumanie. Ces incidents sont le résultat de l'agitation antiallemande en Roumanie. Ces renseignements sont fournis par une dépêche d'Amsterdam au "Daily Express".

SUR CALAIS

Paris, 20—C'est seulement pendant la première année de la guerre que des zeppelins sont allés sur Calais.

LA REINE MARIE de Roumanie qui essaie de provoquer une nouvelle alliance de son pays avec les peuples de l'Entente.

CHOC DESASTREUX

Paris, 20. (Agence Havas). Trente personnes ont été tuées et vingt autres blessées dans un tamponnement qui s'est produit entre Dijon et Daroche. Trois voitures qui étaient remplies de voyageurs dont la plupart étaient des écoliers ont été démolies.

APPEL AUX ALLIES

Londres, 20.—Le comité des buts de guerre de la conférence ouvrière interalliée a présenté ce matin un rapport recommandant qu'une demande soit adressée aux gouvernements des nations alliées, dans le but de les engager à adopter les quatorze conditions de paix fixées par le président Wilson et de signifier cette intention dans une déclaration collective au sujet de la paix exigée par les alliés.

LES ALLEMANDS SONT DEFAITS DANS LE NORD DE LA RUSSIE

Londres, 20.—Dans le nord de la Russie, les troupes de la Carélie ont battu une armée dirigée par des officiers allemands, à Ukhtinskaya, mercredi dernier. Cette nouvelle est annoncée par un bulletin officiel. La Carélie est le nom que l'on donne à la partie sud-orientale de la Finlande aujourd'hui dans le gouvernement de Pétrograd.

LE PONT DE LA VICTOIRE EST CONSTRUIT PAR LE BUCHERON

Londres, 20. (Agence Reuter). — Lord Northcliffe a pris la parole devant des compagnies de bûcherons terre-neuviens qui coupent du bois en Ecosse. Il leur a dit qu'il ne fallait pas entretenir un faux optimisme au sujet de la guerre sous-marine et que tout arbre abattu contribuait à former le pont de la victoire. Il a demandé aux bûcherons de continuer

LES GRANDS SUCCES DES ALLIES

LES POILUS A ESSIGNY-LE-GRAND

La pression des troupes de l'Entente s'accentue dans la région de Saint-Quentin.—De nouveaux progrès pour les Anglais.—Dix mille Bulgares faits prisonniers en un seul jour.

POUR LA PAIX

Amsterdam, 20. — Un communiqué de Vienne dit aujourd'hui que, bien que la proposition de discuter confidentiellement les conditions de paix ait apparemment été rejetée, le gouvernement austro-hongrois ne retirera pas son offre. L'Autriche-Hongrie semble croire qu'une discussion sera peut-être possible, quand les premières impressions seront effacées.

LES SYMPATHIES DE L'ALLEMAGNE

Amsterdam, 20. — Le général Skoropadski, dictateur de l'Ukraine, est retourné à Kiev. Il était allé à Berlin, et, avant de quitter cette ville, il a reçu un télégramme du Kaiser. L'empereur dit la sympathie de l'Allemagne pour le peuple ukranien.

A L'ETAT CRITIQUE

S. G. MGR IRELAND, archevêque de Saint-Paul, Minnesota, qui est dangereusement malade.

BOMBARDEMENT DE METZ

Paris, 20. — M. Marcel Hutin annonce dans l'"Echo de Paris" que, le 18 septembre, 10,000 prisonniers bulgares ont été envoyés derrière les lignes des alliés. Il annonce aussi que les alliés continuent de poursuivre les Bulgares.

AU FRONT AMERICAIN

Avec l'armée américaine en Lorraine, 20. (La "Presse associée"). —Les Allemands ont tenté un raid, hier matin après une préparation d'artillerie qui a duré trois quarts d'heure. L'ennemi n'a pu sur aucun point atteindre la ligne américaine. Mercredi soir, huit Américains ont été tués alors qu'un hôpital a été atteint par un obus. Une grande croix rouge, parfaitement visible n'a pas empêché les aviateurs ennemis de prendre pour cible l'hôpital.

Amsterdam, 20. — Metz est sous le feu des canons américains. Une dépêche de Berlin dit qu'une communication officielle donne les renseignements suivants: "Depuis plusieurs jours, l'ennemi bombarde Metz avec un canon à longue portée. Un tel bombardement a toujours été possible et il était prévu. Les canons modernes installés au sud de Pont-à-Mousson peuvent atteindre Metz et même lancer des projectiles plus loin. Le bombardement actuel ne signifie pas que l'ennemi après notre évacuation du saillant de Saint-Mihiel, s'est rapproché de Metz. Il ne s'agit que d'un incident des combats livrés actuellement à l'ouest et au sud-ouest de Metz. Les règlements relatifs à la zône de la forteresse n'ont pas été modifiés."

PLATEAU PRECIEUX

Avec l'armée française, 20. (Agence Reuter). — Avec une ténacité invincible, les troupes françaises avancent en gagnant le terrain pied par pied sur le plateau de Malmaison qui est la clef du Chemin-des-Dames, de Laon et du massif de Saint-Gobain. Quelques divisions luttent sans interruption depuis dix-sept ou dix-huit jours et les Allemands résistent avec l'énergie du désespoir. Le courage et la ténacité du soldat français sont merveilleux.

NOUVEAUX PROGRES

Londres, 20.—La nuit dernière, les troupes anglaises ont fait de nouveaux progrès au nord-ouest de Saint-Quentin. Elles se sont emparées de la forte position constituée par la ferme Malassise, devant le Catelet. Dans le secteur Lempire-Epehy, les Anglais ont aussi fait des progrès importants. Ils ont fait une avance de plus d'un mille. Le village de Moeuvres, point important sur le canal du Nord, devant Cambrai, qui a été pris récemment par les Allemands au cours d'une contre attaque a été de nouveau enlevé à l'ennemi. Tous ces renseignements sont fournis par le ministère de la guerre.

LES BONS INDICES

Genève, Suisse, 20. (Agence Havas). — Une dépêche de Cracovie annonce que le nombre des soldats allemands a été grandement réduit en Pologne. C'est, croit-on, la conséquence des succès de l'Entente au front occidental.

MACHINE QUI S'USE

Avec l'armée américaine, 20. (La "Presse associée"). — Les informations recueillies par le service de renseignements des Alliés indiquent que la machine militaire de l'Allemagne faiblit. Il y a maintenant 87 divisions dans la réserve en ne comptant pas les trois divisions autrichiennes qui sont près de Metz. Sur ces 87 divisions, il n'y en a 13 qui peuvent être immédiatement utilisées, puisqu'elles se sont reposées plus d'un mois. Vingt divisions se sont reposées pendant

A suivre sur la page 19

PRETENDUES IRREGULARITES QUI FERAIENT ANNULER LE PROCES DE VEUILLET

Un des plus hauts fonctionnaires du département de la Justice de Québec adresse un mémoire au ministre de la Justice, demandant un nouveau procès, à cause d'irrégularités de procédure.

PAS JUGE PAR SES PAIRS

Aurèle Veuillet, de Bryson, serait sauvé de la potence à la suite d'irrégularités judiciaires, ou tout au moins il obtiendrait un second procès.

Un avocat des plus en vue du Barreau de la province qui exerça pendant de nombreuses années les plus hautes fonctions dans l'administration de la justice vient d'adresser un mémoire sur le cas du meurtrier de Bryson.

Dans son mémoire, le savant procureur informe le ministre que Veuillet n'a pas été jugé par ses pairs et il explique comment.

Le ministre de la justice reçoit en même temps que nous le publions, le mémoire dont voici le texte:

Nous ne donnons pas la signature par déférence pour la justice et pour ne pas gêner l'action du savant avocat:

Bryson, ce 20 septembre 1918.

Monsieur le Ministre,

—"J'ai l'honneur de vous informer, qu'un jeune homme, du nom d'Aurèle Veuillet, à peine âgé de 18 ans, a été condamné à subir la peine de mort, ayant été convaincu du crime de meurtre aux dernière assises criminelles, de la Cour du Banc du Roi, siégeant à Bryson, Province de Québec, en avril 1918.

—"La date de son exécution a été remise, au 23 octobre prochain. Je tiens à porter à votre connaissance, que l'accusé n'a pas été jugé suivant les lois du pays.

—"Le tableau des jurés n'a pas été formé suivant les statuts révisés de la Province de Québec.

—"L'article 3426 et suivant des Statuts Révisés n'ont pas été suivies tel que la loi le veut.

—"La Revision des listes ou tableaux, des jurés doit se faire une fois l'an, et j'ai à vous dire que dans le présent cas, le bureau de Révision a absolument négligé de s'occuper de cette revue, au-delà de un an et demie.

—"Les membres du bureau de Révision ont antidaté, les deux régistres des tableaux des Grands et Petits jurés deux fois consécutivement.

—"J'en viens à la conclusion, Monsieur le Ministre, que l'accusé Aurèle Veuillet n'a pas été jugé par ses "pairs" et suivant la loi Criminelle Anglaise, et celle du Canada.

Sous ces circonstances, je vous prie de bien vouloir accorder à l'accusé Veuillet un nouveau procès, et de donner instruction au greffier de la Couronne de l'admettre sous caution, afin que justice lui soit rendue.

Veuillez me croire,
Votre très dévoué confrère,
(Signé) X.....

Le cas invoqué est celui-ci. A tous les mois de janvier, on doit reviser la liste des grands et des petits jurés. Ceci doit être fait par le shérif, le régistraire du comté et le greffier de la Couronne avec un greffier qui est, d'après la loi, le député-shérif.

Or, deux ans on a négligé de reviser ces listes, et quand on a revisé celle qui servit à former le jury du procès qui nous occupe, on l'a anti-datée.

"—Personne ne le sait mieux "que moi, nous dit le juriste qui "nous donnait l'information; j'ai "siégé, je siégeais sur ce conseil de "Revision."

Voilà la cas soumis au ministre de la Justice.

RENFORT POUR LES TCHEQUES

Olovannaya, Transbaikalie, 20.—(La "Presse associée").—Les officiers des armées alliées ont été reçus par le général Gaida, commandant des troupes tchéco-slovaques qui opèrent sur le front du Volga. La réception a été extrêmement cordiale et le général Gaida a demandé d'envoyer des messages de félicitations au ministre de la guerre du Japon et au commandant des troupes envoyées à Vladivostok.

CULTURE A SAUVER

Amsterdam, 20.—Le comte d'Eckstadt, ministre des affaires étrangères de Saxe, a dit récemment: "Nous ne sommes pas prêts à faire la paix parce que nous avons conscience de notre faiblesse, mais parce que nous reconnaissons que prolonger indéfiniment la guerre provoquera la ruine de la culture européenne."

LES COMPTABLES DU DOMINION, EN CONVENTION A MONTREAL

UN GROUPE DES DELEGUES OFFICIELS AU CONGRES ANNUEL DE LA "DOMINION ASSOCIATION OF CHARTERED ACCOUNTANTS", au moment où ils quittaient l'hôtel Ritz-Carlton, hier après-midi. Les chiffres indiquent comme suit: (1), M. John Hyde, président général de l'association; (2), M. R.-W. Breadner, commissaire et administrateur du département des taxes de guerre, pour le gouvernement fédéral; (3), M. A.-C. Neff, vice-président de l'association; (4), M. F.-W. Sharpe, président local; (5), M. E.-C. Cole, l'un des directeurs, et (6), M. J. Parton, directeur. — (Cliché du photographe de la "Presse").

CARNET SOCIAL

RECEPTION

L'honorable C.-J. et Mme Doherty ont reçu hier après-midi, à la salle bleue du Ritz-Carlton,en l'honneur du capitaine et de Mme R.-C. Wingate — née Eileen Doherty — dont le mariage eut lieu la semaine dernière à Sainte-Agathe. Parmi les invités se trouvaient: sir Alexandre et lady Lacoste, sir Thomas Tait, Mme Louis Lacoste, MM. et Mmes Paul Lacoste, D. Macarow, J.-T. Hacket, Clarence I. de Sola, Devlin (Dr), L. Skarfe, A.-J. Brown, M. Fitzgibbon,Wilkin, McGovern (Dr), Fabre-Surveyer, H.-J. McKeon,Mme G. Weir, Duchastel de Montrouge, Bouthillier, Des Isles, E. Desbarats, Murray, Eugène Lafleur, W. Warren, Kavanagh, H.-L. Trihey, W.-W. Caven, H. Joseph, S. Rolland, S.-C. Bagg, Greenshields, W. de H. Marler, N.-K. Laflamme, J.-T. Walsh, C. Williamson, Trenholme, F.-N. Beardmore, Oswald, F. Lallemand, G. Caverhill, P. MacIntosh, P.-B. Mignault; Mlles B. Lacoste, Guérin, MacIntosh, Beaubien, A. Stanger, Roy, C. Bouchette, Walsh, Q. Rolland, Caven, E. Fitzgibbon, E. Brownlee, Carroll, A. Murray, P. Weir, MM. T. Guerin, J.-J. Guerin (Dr), lieutenant Leo Cullen, colonel et Mme P. Davidson.

TOBIN-JARVIS

A Winnipeg, a été célébré, le 10 septembre, le mariage de Mlle Marguerite (Greta) Tobin, fille de Mme N. Tobin, autrefois de Saint-Lambert, avec M. Orville-A. Jarvis, de Régina, autrefois de Montréal, fils de M. et Mme E. Jarvis, de Smith's Falls.

DEPLACEMENTS

Le docteur J.-A. et Mme Mireault ainsi que leurs deux fillettes Louison et Hélène, sont attendus de Percé, samedi prochain.

—M. et Mme D. Forbes Angus ont fermé leur cottage à Senneville et sont en ville pour l'hiver.

—Mlle Suzanne Cameron quitte Montréal demain pour New-York.

—Mme A.-G. Nichols, d'Halifax, qui était chez sa soeur, Mlle Florence Van Vliet, à Lacolle, a passé la journée de mercredi en ville avec ses trois fils.

—M. et Mme Fred Monk et leur famille sont de retour de Knowlton et installés à leur résidence de la rue Comte.

—L'honorable A.-K. et Mme McClean étaient au Windsor, hier, en route pour Ottawa.

—Le major et Mme J.-T.McBride sont depuis lundi,revenus de Pointe-Claire où ils ont passé l'été.

—Mme John Hughes et Mlle Lulu Hughes, de Toronto, sont en ville pour l'hiver.

—Mme Marquis, Mlles Flora et Yvette Marquis, ainsi que Mlle Agnès Crolton et le lieutenant O'Leary sont de passage à Montréal, en route pour Toronto et les Chutes Niagara.

BELOEIL

A Beloeil, le 17 courant, avait lieu une soirée intime chez le notaire et Mme Arthur Léonard, à l'occasion du 10ème anniversaire de leur mariage. Leurs amis s'étaient réunis, à leur insu et vinrent, au son d'une fanfare improvisée, leur présenter, en même temps que leurs bons souhaits, un service à thé. Mlles Brouillette et Dupré firent les honneurs de la maison. On s'amusa ferme bien avant dans la soirée. Etaient présents : le notaire et Mme Arthur Léonard ; M. Léonard (père) et Mme Léonard ; MM. et Mmes Jodoin, Jos. Vincent, Fred. Ferguson, Philipps Lamoureux, Emile Champagne, Favreau, Mlles Rose Brouillette et Bernadette Dupré, MM. Jérémie Burelle, Arsène Burelle, Edw.-F. Kennedy, John-P. Kennedy.

OTTAWA

L'honorable Jacques Bureau, de Trois-Rivières, passe quelques jours dans la capitale.

—Le colonel F.-A. Gascoigne est de passage parmi nous.

—Mme McLimont, de Québec, pendant son séjour en ville, est l'hôte du colonel et Mme J. Sharples.

—M. et Mme C.-A. Gray ont quitté Ottawa, hier, pour un voyage à New-York.

—Mme W.-T. Mason, de Montréal, est depuis quelques jours au Château.

—Le docteur H.-B. Moffatt est parti pour Rochester.

—Mmes de G. Languedoc, L.-K. Jones, E.-C. Grant, A. Horwood, Mlle Chadwick étaient au nombre des personnes qui étaient présentes à la fête donnée mardi après-midi, chez Lady Borden, en l'honneur de Mme A. Jowsey, d'Aylmer.

—Mlle Henrica Van der Flier, de Hollande, qui est présentement aux Etats-Unis, est attendue à Ottawa, à la fin de septembre.

QUEBEC

M. F.-X. Garneau et sa famille sont de retour de Saint-Laurent, Ile d'Orléans, où ils ont passé l'été.

—Le colonel Rogers a quitté Valcartier pour quelques jours.

—Le lieutenant colonel Lebel, O.C., de l'hôpital militaire, est attendu en ville la semaine prochaine.

—M. et Mme J.-Adolphe Grenier et leur famille sont rentrés en ville, après avoir séjourné à Loretteville pendant l'été.

—M. et Mme Jules Gauvreau sont revenus avec leur famille de Loretteville, où ils ont passé la saison d'été.

PACIFIQUE CANADIEN

Montréal—Shawinigan Falls—Grand'Mère

A partir du 23 septembre, les trains du C. P. R. partiront de Montréal (G.V.) à 9.00 a.m., excepté le dimanche; 1.30 p.m. le dimanche seulement et 5.00 p.m. excepté le dimanche, faisant raccordement à Trois-Rivières avec les trains allant à Shawinigan Falls et Grand'Mère. Pour autres renseignements se présenter aux bureaux des billets de la ville ou de la gare. (7)

NOUVELLES DE QUÉBEC

(Du correspondant de la PRESSE)

Québec, 19.—Ce serait, dit-on, aujourd'hui, l'intention du gouvernement de se servir des usines du Transcontinental à Saint-Malo, terminées depuis bientôt 3 ans et qui ne sont jusqu'à présent d'aucune utilité, comme casernes pour les militaires.

Il faudrait cependant y faire quelques modifications, ce qui coûterait environ $35,000.

Une plainte a été portée, aujourd'hui en cour de police, par le garde-chasse Mignault, contre le capitaine Elzéar Heppel, de Matane, que l'on accuse d'avoir eu en sa possession illégalement 8 peaux vertes d'orignaux, supposées avoir été tués en temps prohibé.

FEU M. N. CRETE

Feu M.-N. Crête.

Saint-Chrysostôme, 20. — Ces jours derniers avaient lieu dans notre église paroissiale, les funérailles de M. Narcisse Crête, cultivateur, décédé à Montréal, à l'âge de 49 ans, après une maladie qui le minait depuis quelque temps.

Le service funèbre fut chanté par le Rév. M. Delâge, vicaire à Saint-Chysostôme.

Le deuil était conduit par son frère aîné Olivier Crête. Etaient porteurs ses frères Stanislas, Arthur et Trefflé, et ses beaux-frères Arthur Dagenais, J. Desgroseillers et R. Primeau. Derrière le corbillard il y avait ses enfants Joseph, Aristide, Ernest, Léopold et Idola. M. A. Dagenais, son beau-père, Mme C. Crête, le Rév. frère Crête, c.s.v., A. Crête, ses neveux, Mme Desgroseillers de Montréal, Mme A. Crête, M. et Mme Vaillancourt, M. et Mme F.-X. Favreau, C. Beaudin et un grand nombre de citoyens de la paroisse.

UNE JOLIE FETE DE FAMILLE A S. VINCENT DE PAUL

M. et Mme Napoléon Brunet, de Saint-Vincent de Paul, étaient, ces jours derniers, les héros d'une jolie fête de famille à l'occasion de leur vingt-cinquième anniversaire de mariage. De nombreux parents et

M. et Mme NAPOLEON BRUNET, qui viennent de célébrer leurs noces d'argent.

amis de la famille y assistaient. Au cours de la soirée, on présenta à M. et Mme Brunet, une adresse de leur neveu, M. l'abbé Ernest Labelle, directeur du collège de Saint-Jean, ainsi qu'un bouquet de vingt-cinq roses. Puis on leur remis un magnifique cadeau, une coutellerie en argent. Les abbés Latour, curé de la paroisse de Saint-Christophe et C.-A. de Lamirande, visiteur des écoles de la commission scolaire de Montréal, donnèrent leur bénédiction. Des discours furent prononcés par les abbés Latour et de Lamirande, et M. Lévesque, maire de Saint-Vincent de Paul. M. et Mme Brunet, en termes émus, remercièrent ceux qui venaient de leur causer une si agréable surprise.

Le matin ,une messe fut chantée par l'abbé de Lamirande en l'honneur des époux. Plus de cent vingt-cinq personnes étaient présents à cette réunion.

M. et Mme Brunet ont douze enfants vivants : MM. Albert, Louis-Philippe, René, Cléophas, Ernest Brunet et Mlles Béatrice, Irène, Gilberte, Hélène, Simonne, Fleurette et Colombe Brunet.

UN PETIT PIANO A QUEUE POUR $650

Pensez-y ! Vous pouvez avoir un petit piano à queue chez Lindsay pour un peu plus que ce que coûte un piano droit. Le petit piano à queue Brambach n'occupe pas plus d'espace dans un coin d'une pièce qu'un piano droit. Venez voir ces petites merveilles. C. W. Lindsay, Limited, 512 rue Ste-Catherine Ouest. r

THE HOUSE OF QUALITY REGISTERED

Fourrures en Abondance

MALGRE LA DISETTE

La situation est plutôt grave, car avec la rareté grandissante des peaux brutes et de la main-d'oeuvre experte, il va nécessairement se produire une disette dans la fourrure.

Nous conseillons fortement à ceux qui ont l'intention d'acheter des fourrures cette saison de profiter des assortiments complets que nous avons actuellement et des prix modérés d'aujourd'hui.

Dans la fourrure plus qu'en toute autre chose "Il est avantageux de payer pour la qualité."

Fairweathers Limitée

Rue Ste-Catherine, près Peel.

Toronto MONTREAL Winnipeg

GANTS en SOIE

Marque *Queen Quality*

"Pour Vos Mains, Mesdames"

Si souples et parfaits dans l'ajustement et le fini que vous pouvez choisir une pièce de monnaie dans votre bourse les yeux fermés. Boute doubles et garantis.

QUEEN QUALITY imprimés en or à l'intérieur de chaque paire.

St. Catharines Silk Mills Limited.

Fabricants de gants de soie et de lingerie de soie. 78-D

La main généreuse

BESOIN D'ARGENT

Venez voir ce que nous offrons sur vos vieux bijoux, diamants de toutes grandeurs, montres, etc.

Bureau privé, affaires confidentielles.

Bijoutiers Responsables

149 CRAIG OUEST. Près Bleury.

Tél. Main 199. 194-v-5

Pour la Villégiature, Cigarettes Turques "KARAVAN", 15c pour 10. 256-24

LA MODE PRATIQUE

Patrons à 10 Cents

Les patrons de la "Presse" sont les seuls qui suivent rigoureusement la mode. Leur emploi simple et économique, satisfait les plus élégantes.

6120—Tablier pour dame au jeune fille. Matériaux, 5 vgs ¾ en 32 pour taille moyenne, 10 cents.

6127—Bonnet de boudoir 10 cts.

Voici le coupon qui doit être rempli avant d'être retourné au DEPARTEMENT DES PATRONS DE LA "PRESSE", Montréal.

COUPONS Dépt. des PATRONS

6120-6127

Nom. _____

Rue. _____

Ville. _____

Taille. _____

Pour fillettes ou enfants, mentionnez l'âge seulement.

Envoyez ce coupon, après que vous l'aurez rempli, au DEPARTEMENT DES PATRONS à la "PRESSE" avec 10 cents soit en timbres soit en argent, et le patron ci-dessus vous sera envoyé quelques jours après.

M. FELDMAN, Prop. L'ami de l'Ouvrier.

Vous ne serez pas dépourvu de Confort et de Style

SI VOUS OUVREZ UN COMPTE AU MOIS

SYNDICAT ST-HENRI

Le plus grand magasin départemental de la ville vendant à conditions faciles.

CONFECTIONS -- Pour dames, messieurs et enfants.

MEUBLES Nous meublerons votre maison au complet.

FOURRURES -- Faites votre choix dès maintenant et vous aurez le bénéfice d'obtenir les meilleures qualités.

1685 — NOTRE-DAME OUEST — 1687.

LE PLUS GRAND MAGASIN DE CONFECTION

DE L'EST DE MONTREAL

M. J. GAGNON, Prop.

J. GAGNON, 701 RUE STE-CATHERINE EST Coin de la rue Visitation

C'EST avec un profond sentiment de reconnaissance que J. GAGNON exprime toute sa gratitude à l'immense foule qui a bien voulu le favoriser de son bienveillant patronage lors de l'EXPOSITION DES MODES et L'INAUGURATION DE SON GRAND MAGASIN le 14 septembre courant.

Afin de permettre au public, encore nombreux, qui n'a pu profiter de ces véritables occasions, vu l'affluence de personnes de la ville et de la campagne répondant à l'appel lancé vendredi dernier, et dont le rendez-vous était au *COIN VISITATION.—J. GAGNON* a décidé de continuer cette

Exposition de Modes

toute la journée de samedi, le 21 septembre courant.

Toutes les dames de Montréal et de la campagne sont respectueusement et cordialement invitées à venir visiter et admirer un assortiment qui se compose de la plus grande variété dans les marchandises nouvelles,

MANTEAUX, COSTUMES, ROBES ET CHAPEAUX

Le tout sera offert à leur inspection de la manière la plus courtoise et pour rendre le séjour plus agréable encore, un orchestre de choix charmera leurs oreilles pendant qu'elles pourront contempler le plus magnifique étalage de MODES et de CONFECTIONS. A toutes, BIENVENUE et surtout notez bien l'adresse, un SEUL MAGASIN.

Le Plus Grand Magasin de Confection de l'Est
J. GAGNON 701 St. Catherine Est (Coin Visitation)

J. GAGNON, 701 rue Ste-Catherine Est, Coin rue Visitation

Propre à employer. Vendu par tous les pharmaciens, épiciers et marchands généraux.

Feuilleton de "La Presse"

LE CHAUFFEUR-FANTOME

Par Ely Montclerc

Grand Roman Dramatique

DEUXIEME PARTIE

53 Suite

Michel venait parfois à la Morinière, sa mère jamais plus.

Ces jours-là étaient pour notre amie des jours de pur bonheur. Et pourtant, après le départ de l'aîné, elle souffrait davantage. Mieux eût valu, pour se guérir, ne plus le revoir de longtemps.

Oui, mais on n'a jamais la force d'accomplir un sacrifice aussi radical, et Françoise préférait voir Michel, quitte à souffrir ensuite.

Quelquefois elle allait avenue du Trocadéro faire visite à Mme Talbot, s'entendre avec cette dame au sujet de mille choses intéressant l'oeuvre commune.

Elle rencontrait le jeune député, et s'étonnait intérieurement qu'il fût à Paris si cordial, d'une amabilité et d'une grâce parfaites, tandis qu'à la Morinière ce n'était plus le même homme.

Seul avec la doctoresse, Michel restait froid et fermé ; sitôt que sa mère était en tiers, il devenait si charmant, d'une séduction si pénétrante, que Françoise sentait s'aviver ses regrets.

Quelle adorable existence qu'un existence vécue auprès de cet être exquis ! Il fallait l'admirer tout autant qu'on l'aimait. Rien au monde n'était aussi parfait que lui.

Si jamais, par impossible, Michel se décidait au mariage, celle qu'il épouserait aurait le droit d'être fière. Elle pourrait marcher rayonnante auprès de son époux, car celui-là était digne du respect de tous.

Françoise ne concevait pas l'amour sans estime ; sa nature droite et fière ne pouvait s'abaisser que devant une supériorité affirmée.

Une des raisons peut-être de son immense tendresse pour le parlementaire, c'est qu'elle l'admirait passionnément, c'est qu'il incarnait à ses yeux les plus belles vertus masculines.

Combien elle lui était inférieure! Qu'étaient sa pauvre intelligence, son humble savoir, ses qualités médiocres, à côté des dons que possédait Michel Talbot!

En y songeant la jeune femme pleurait. Elle pleurait sur son pauvre amour stérile, sur sa vie sans soleil. Ah! pourquoi avait-elle levé les yeux si haut?

Précisément le jour où nous sommes, la doctoresse était à Paris.

Bénédicte commençait à se lever, et à reprendre sa vie coutumière. Cependant, par excès de précaution, et aussi parce que la jeune mère était de constitution délicate, on l'obligeait encore à garder la chambre le matin.

Françoise lui avait adjoint une jeune bonne, une gamine du pays âgée d'environ quinze ans. Cette gamine, qui répondait au nom d'Adèle, n'avait qu'à s'occuper que du poupon.

Elle le promenait, elle le portait, et un peu plus tard lorsqu'il ferait suffisamment beau, elle conduirait sa petite voiture à travers les méandres du parc.

C'est elle aussi qui, le matin, aidait la jeune maman, à faire la toilette du bébé.

Ce ne fut d'ailleurs pas sans peine que Bénédicte accepta cette combinaison. Une bonne à elle? Pourquoi faire? Elle suffirait bien à élever son enfant.

Françoise avait tenu bon, expliquant à sa protégée qu'il ne s'agissait nullement de lui donner des habitudes de paresse, mais que mieux valait l'alléger de certaines besognes afin de lui permettre d'en accomplir d'autres beaucoup plus importantes. Et cela seulement avait décidé Bénédicte.

Donc, après avoir surveillé le bain matinal de l'enfantelet, la jeune mère s'était étendue, un peu lasse, sur sa chaise longue. Comme elle n'avait pas sommeil et qu'elle s'ennuyait de rester inactive, elle pria Adèle d'aller voir si on avait apporté les journaux.

Ils arrivaient justement.

La gamine les monta à sa maîtresse qui commença à les parcourir d'un regard nonchalant.

Bien Parisienne en cela, après la lecture de son feuilleton, elle s'occupa des faits divers. En première page le titre d'un article annonçait précisément un drame sensationnel.

"Meurtre dans un restaurant de nuit. Le meurtrier et la victime appartiennent à l'élite de la société. Il s'agit d'une rivalité d'amour.

"Une célèbre cantatrice serait l'héroïne de ce drame".

D'avance la jeune mère se délecta devant une annonce aussi attrayante. Dieu! que cela semblait intéressant. Et, très alléchée, elle se mit à dévorer l'article.

Le reporter ne donnait pas les noms, il se contentait des initiales. Mais pour ceux qui savaient lire entre les lignes, ou pour ceux que la chose intéressait directement, point n'était besoin des noms entiers.

On disait que le colonel du hussards L. de Q... dont le régiment tient garnison à Paris sur la rive gauche, était éperdument amoureux d'une cantatrice, une blonde ravissante qui avait créé l'hiver précédent, sur une de nos scènes subventionnées, le principal rôle d'un opéra fameux.

La cantatrice n'aimait pas le colonel, elle avait repoussé ses offres de mariage. Celui-ci, affreusement jaloux, voulut se venger.

Rencontrant la veille, dans un établissement à la mode, celle qui le dédaignait en compagnie d'un jeune et galant sigisbée, il avait causé un esclandre qui, bien vite, avait dégénéré en altercation.

Au cours de la dispute, le jeune homme, le duc G. d'A... avait cassé la tête du colonel avec une bouteille de champagne.

Or, circonstance néfaste entre toutes, G. d'A... était sous-officier dans le régiment de son adversaire. L'état de celui-ci ne laissait pas que d'inspirer de vives inquiétudes. Quant au sous-officier, il passerait devant un conseil de guerre.

Sa situation était des plus tristes. Impossible d'étouffer l'affaire, elle avait eu trop de témoins. Pour une stupide rivalité d'amour, l'avenir de ce jeune homme était perdu.

Malgré son nom, malgré les appuis et les influences dont disposait sa famille, il ne pourrait pas échapper à une condamnation très grave. Quant à l'héroïne de ce drame, on la disait malade à la suite des émotions ressenties.

Tout d'abord Bénédicte n'avait pas été autrement intriguée par la lecture de cet article.

Certes, la personnalité des deux adversaires rendait le drame plus captivant. Mais, chaque jour, des faits identiques se produisent, et la petite artisane qu'était notre amie ne s'intéressait que médiocrement aux faits et gestes de la haute société.

L'aventure n'avait à ses yeux qu'un puissant attrait: celui de l'amour. Toutefois, en y réfléchissant, son attention fut retenue par les initiales du jeune sous-officier, et aussi par son titre, le duc G. d'A...

Elle avait connu, elle avait chéri, elle chérissait toujours un homme qui était duc et dont le nom débutait par ces mêmes initiales.

C'était le père de son enfant, celui auquel elle avait dit un éternel adieu, huit mois plus tôt mais dont le souvenir ne s'effacerait jamais de sa mémoire.

Bénédicte ouvrit un second journal. En première page s'étalait le même fait divers, agrémenté de commentaires et d'interviews fantaisistes des consommateurs, témoins de la scène sanglante.

Moins circonspect que ses confrères, ce journal donnait en toutes lettres les noms des héros, y joignant un portrait de la diva, miss France Rochester.

La jeune mère tremblait si fort que la feuille de papier paraissait agitée par le vent. En lisant ces quelques syllabes: le duc Gérard d'Andilly — son coeur, un moment, cessa de battre. Elle bégaya:

—C'est lui! c'est lui...

Puis elle devint toute blanche, ses yeux se révulsèrent, et sa tête retomba, lourde sur le dossier de la chaise longue.

Les émotions sont choses pernicieuses pour les êtres ultra-sensitifs comme Bénédicte Avril.

Quand la petite bonne apporta le poupon à sa jeune maîtresse et qu'elle la trouva évanouie, ce furent à travers les vastes couloirs du château des cris perçants, des exclamations effrayées.

—Madame est morte! Madame est morte! Venez vite!

La chambre en un moment se remplit de monde. Gertrude prit le pouls de Bénédicte. Il battait faiblement.

—Elle n'est qu'évanouie, fit la vieille servante. On va tâcher de la ranimer.

Avec des sels et de l'air ce fut l'affaire de quelques minutes. Mais, lorsqu'elle ouvrit les yeux, la jeune maman promena sur l'assitance un regard complètement égaré.

Soudain, elle rougit violemment, se dressa d'un bond, voulut s'élancer vers la porte... Elle n'avait pas fait trois pas qu'elle s'écroulait sur le sol, reprise par une nouvelle syncope.

—Et, bougonna Gertrude entre ses dents, la pauvrette m'a tout l'air de couver une fièvre cérébrale !

On coucha Bénédicte absolument inconsciente. Sous les paupières alourdies, les prunelles paraissaient atones, l'expression du regard était hagarde.

Une rougeur cuivrée marbrait le doux visage; la fièvre se déclarait, brusque, très forte : les mains de la jeune femme devenaient sèches et brûlantes.

Fernand Lamy et Salcède, appelés au chevet de la malade, furent d'avis qu'il fallait téléphoner immédiatement à Françoise. En attendant, on pouvait faire une chose que la doctoresse ordonnerait sans nul doute, c'est-à-dire envelopper de glace la tête de Bénédicte.

Fort heureusement, l'étang du parc était gelé, on en aurait autant qu'il serait nécessaire.

Le peintre demanda donc la communication avec Paris. Mlle Reynier était chez elle ; on avait de la chance.

—Qu'y a-t-il, mon bon Salcède ? demanda la jeune femme.

Votre voix est bizarre... Pas un malheur, je suppose ?

—Si, un malheur ; la pauvre petite Bénédicte est dans un fichu état. Ça l'a prise tout d'un coup. Adèle l'a trouvée évanouie sans rime ni raison, et elle bat la campagne ; elle a une de ces fièvres !

Venez immédiatement. Vous seule nous tirerez du pétrin.

Le brave garçon entendit une exclamation étouffée, puis ces mots jetés en hâte :

—Ah! mon Dieu! oui, j'accours! Hier Bénédicte était si bien !

Salcède, dites qu'on lui fasse un bonnet de glace pilée en attendant que je sois là. Dans une heure... le chauffeur brûlera les routes. Adieu !

La communication fut interrompue.

Salcède accrocha les récepteurs, et murmura tout ému :

—Brave fille ! Ce qu'elle se dépense, et sans compter, encore ! Quand Françoise s'occupera de sa chère personne, le monde sera bouleverse.

Il n'y a pas, tant plus qu'on la connaît, tant plus qu'on l'aime... Moi, j'en suis comme ce pauvre bijou de Bénédicte, j'en perds la boule.

Seulement, "motus", mon vieux Jean, c'est pas pour toi que le fer chauffe, c'est pour des gens plus conséquents, que dirait ma pipelette, des gens de la haute... tout ce qu'il y a de chic !

Des idiots qui ne s'aperçoivent de rien ,qui sont aussi froids qu'un iceberg, et qui laissent une adorable créature se morfondre d'amour... pleurer... oui pleurer de grosses larmes...

Françoise ne se doute guère que je l'ai surprise souvent après le départ de l'autre. Je n'irai pas le lui raconter, car elle serait honteuse, et je perdrais peut-être ma gentille camarade.

Faute de grives on mange des merles, mon vieux Jean. L'avoir pour amie c'est déjà beau, c'est surtout plus que je ne mérite !

Grâce aux soins intelligents et immédiats qui furent prodigués à Bénédicte, sa température n'avait point augmenté lorsque la doctoresse arriva. Il s'agissait bien d'un transport au cerveau, maladie des plus graves.

Françoise, ne s'en fiant pas à son propre diagnostic, téléphona à son vieux professeur Murani, afin qu'il vint donner une consultation. Il promit d'amener un de ses confrères le lendemain matin.

Jusque-là, ne comptant que sur elle-même, la doctoresse jura qu'elle ne quitterait point une minute le chevet de Bénédicte.

à suivre

NOUVELLES OUVRIERES

LES EMPLOYES DU GROS:

Les employés de commerce en gros, de Montréal, étaient réunis, nombreux, mardi soir, au Temple du Travail, pour entendre parler d'unionisme. L'assemblée était des plus représentatives. L'intérêt que l'auditoire prêta à tous les discours, ont fait comprendre, dès le début, aux orateurs qu'ils étaient bien en face d'hommes d'affaires.

D'un avis unanime, M. Roby, un ancien dans la profession, fut prié de présider.

Le premier orateur fut M. L.-A. Girard. Il se dit extrêmement flatté d'avoir à adresser la parole à des employés du commerce ; il fit entendre que le jour est arrivé où tous les salariés qu'ils soient employés de bureaux, de commerce ou des gouvernements, ou bien ouvriers des métiers, ont enfin compris que leurs conditions vis-à-vis des patrons sont pratiquement les mêmes, et que pour améliorer ces conditions, le même et unique moyen est à la disposition de tous : L'UNION.

Au sujet de certains rapports que les salaires payés à leurs employés par la plupart des maisons du commerce en gros, sont des salaires de famine, M. Girard dit que les employés sont peut-être, en ce cas, plus à blâmer que les patrons. Il raconta que dans une industrie manufacturière, récemment à Montréal, les employés qui n'étaient pas syndiqués, et qui, conséquemment étaient mal payés, se réveillèrent, un beau jour, et se rendirent en corps auprès du gérant de la maison. Ils lui reprochèrent de n'avoir pas augmenté leurs salaires. "Mais, dit le gérant, vous ne me l'avez jamais demandé ? Etait-ce à moi à vous offrir une augmentation de salaires ou à vous à la demander ?" Inutile de dire que de ce jour, les conditions financières s'améliorèrent considérablement, pour les employés de cette manufacture, et ils obtinrent facilement l'augmentation qu'ils demandaient. On comprend, continue M. Girard qu'un homme seul, isolé, ait quelque répugnance à se présenter à l'office, pour demander d'être mieux payé. Sa requête risque fort d'être renvoyée à ses dépens, comme on dit au tribunal. Mais un homme qui vient parler au nom d'une collectivité, se sent très fort. Le patron peut bien aussi se priver des services d'un employé, s'il trouve qu'il lui demande trop cher ; mais aucun patron ne dira qu'il peut se passer des services de tout le monde, même quand tout le monde lui réclame de meilleures conditions.

M. Alarie, organisateur de la Fédération Américaine du travail, parla ensuite. Il expliqua le mécanisme de l'unionisme, et montra combien il est peu compliqué : "Il y en a, dit-il, qui regarde l'union, comme un épouvantail; à leurs yeux, une union, c'est un signe qu'on va faire la grève, soulever des troubles, jeter la révolution dans la masse. Rien n'est plus faux, conclut M. Alarie. L'union est un facteur de paix par excellence, en ce sens, que faisant rendre justice à tout le monde, elle enlève tout sujet de plaintes et de récriminations. Or, si vous n'avez ni plaintes à faire, ni injustices à réparer, il est bien évident que personne ne songera à troubler la paix.

Ces discours furent très applaudis. Plusieurs des auditeurs firent des remarques fort intéressantes, dont la conclusion pourrait être celle-ci: que les maisons de commerce en gros ont augmenté considérablement les sources de leurs profits mais que bon nombre de ces maisons n'ont pas encore songé à améliorer sous le rapport du salaire, les conditions de leurs employés. Quant aux rapports entre employés et patrons, dans ces maisons, les employés ont été unanimes à déclarer qu'ils sont des plus courtois, et qu'il n'y a que des remerciements à adresser aux chefs de ces maisons sous ce rapport. Une nouvelle assemblée des employés du commerce en gros, aura lieu, mercredi prochain, à 8 heures p.m., au Temple du Travail, pour constituer définitivement l'union.

REUNIONS POUR CE SOIR, 3me VENDREDI DU MOIS:

TEMPLE DU TRAVAIL, 303 rue Saint-Dominique : Union des briqueteurs, incorporée, de Montréal; Union internationale No 320 des polisseurs de cuivre.

QUARTIERS DE LA CONSTRUCTION, 417 Ontario est: Union internationale No 144 des plombiers et poseurs d'appareils de chauffage; union internationale No 33 des plâtriers; Union No 178 des charpentiers de navires; conseil de district No 15 des peintres; comité exécutif de l'union No 116 des ferblantiers couvreurs.

QUARTIERS DES CORDONNIERS, 1215 Sainte-Catherine est: Union No 249 des tailleurs de cuir de la B. & S. W. U.; Union No 472 des cordonniers de la B. & S. W. U.

SALLE SAINT-JOSEPH, 182 rue Sainte-Catherine est: Loge Victoria No 111 de l'association internationale des machinistes;conseil conjoint des unions des travailleurs en fourrure.

SALLE LEFORT, 697 Ontario, à Maisonneuve: Union No 1558 des charpentiers-menuisiers.

SALLE DES ARTISANS, coin Place Viger et Vitré: Union No 247 des ouvriers ébénistes de Montréal.

SALLE GORDON, 296 Mountain: Union No 78 des rembourreurs et matelassiers.

TUÉS OU BLESSÉS

(Spécial à la PRESSE)

Ottawa, 20—Les Canadiens-Français et les Montréalais dont les noms suivent sont portés sur les dernières listes officielles des pertes canadiennes, communiquées par le bureau des archives :

Soldat CLEOPHAS ROCHON, fils de M. Placide Rochon, Longueuil, Qué., blessé sur le champ de bataille.

Soldat ARISTIDE GUERIN, fils de M. Adrien Guérin,2225 rue Charlemagne, souffrant des gaz asphyxiants.

INFANTERIE

Tué sur le champ de bataille : E. Gravel, 1772 avenue Henri Julien, Montréal.

Soldat HENRI MENARD, 617 rue Visitation, blessé sur le champ de bataille.

Soldat ORPHIR BOUVIER, fils de M. Louis Bouvier, 177 rue Wolfe, tué sur le champ de bataille.

Morts par suite de blessures : A.-J. Boivin, Vancouver, C.A. ; A. Daoust, Montréal, adresse inconnue ; H. Chenevert, Saint-Elphège, Qué. ; S. Herman, 713 boulevard Saint-Laurent, Montréal ; A. Belhumeur, Saint-Hyacinthe ; C.-A. Rogers, 998 rue Mentana, Montréal; G.-P. Cowan, 829 rue Champagneur, Montréal.

Soldat JOSEPH LESCARBEAU, du No 494 rue Amherst, tué sur le champ de bataille.

Soldat VALMORE BRUNET, fils de M. Noé Brunet, de Valleyfield, blessé sur le champ de bataille.

Atteints par les gaz asphyxiants : A.-P. Weir, 98 rue Willibrod, Montréal ; A. Guérin, 2225 rue Charlemagne, Montréal.

Blessés : L. Lebel, Stadacona, Québec ; G.-A. Leclair, Hunter's River, I.P.E. ; G.-A. Cyr, Edmunston, N.B. ; E. Letourneau, Saint-Aimé, Qué. ; Clifford Rochon, Longueuil ; A. Stevens, 753 rue Albert, Montréal ; H. Sirois, 382 rue Garnier, Montréal ; J.-B. Tessier, Carman, Man. ; A.-L. Gaudet, Moncton, N. B. ; A. Bastien, 2660 rue Saint-Hubert, Montréal ; P. Landriault, Ogsbury, Ont. ; C.-H. Hartley, 98 rue Canning, Montréal ; T. Lonette, 401 rue Dufresne, Montréal ; A.-R. McCullough, 986 rue Sainte-Catherine Ouest, Montréal ; A. Simard, 86 rue Brown, Montréal ; E. Morin, 467 rue Maisonneuve, Montréal ; P.-E. Davis, 18 rue Hermine, Montréal ; J.-C. Davies, 2531 rue Drolet, Montréal ; J. Forget, 587 avenue Colonial, Montréal.

Caporal RAOUL GIRARD, fils de M. Louis Girard, 349 rue Christophe-Colomb, blessé sur le champ de bataille.

Soldat LAURENT BOLDUC, fils de M. Amédée Bolduc, 1424 rue Sherbrooke Est, tué sur le champ de bataille.

CORPS DES CYCLISTS

Tué durant l'action : R. Vidal, Woodlands, Man.

Mort par suite de blessures : J.-P. Cowan, 829 Champagneur,Montréal.

CAVALERIE

Mort par suite de blessures : F. Gauthier, Granby, Qué.

NOUVELLE VERSION AU SUJET DE CE CRIME

Londres, 20 — L'ex-impératrice trois princesses et deux grandes duchesses, dont les noms ne sont pas rapportés, ont été brûlées à mort, environ un mois après que le Czar eut été fusillé, dit un rapport arrivé à Londres. On donne crédit, en certains quartiers, à cette histoire et on a commencé une enquête.

Après la mort de l'ex-Czar, les princesses furent amenées dans un village isolé et enfermées dans une résidence. Au bout de quelques jours seulement, une horde de Bolsheviki vint attaquer la maison et les femmes se barricadèrent. Alors la foule mit le feu et toutes celles qui étaient dans la maison périrent.

Il y a eu plusieurs rapports sur le sort de l'ancienne famille impériale de Russie. Un rapport récent disait que les Bolsheviki l'avaient assassinée, mais le ministre des affaires étrangères bolsheviki avait démenti le fait.

"Take the Elevator and Save Ten"

La Plus Grande Vente de Vêtements à Prix Economiques

qu'on ait jamais vue au Canada se fera à l'

OUVERTURE D'AUTOMNE

des Magasins de

Vêtements Robinson

Samedi, le 21 Septembre

Pas de Spéculation ici

Tout simplement une politique d'affaires droite et honnête en vertu de laquelle je vends de bons vêtements en faisant un petit profit légitime, lequel a été de 49c par complet l'an dernier, et je me contenterai du même profit cette année.

J'ai choisi ce jour pour en faire une "Fête de l'Economie"

Je désire que tous les hommes et toutes les femmes de Montréal visitent mes deux magasins le jour d'ouverture. Il y a une surprise de prix pour vous ici.

J'ai attendu ce jour --- J'ai rêvé à ce jour --- Je me suis préparé à ce jour pendant près d'un an ---

Depuis cinq ans et demi que je fais le commerce de détail au Canada, j'ai causé bien des surprises—j'ai fait bien des choses que tout le monde croyait impossibles au point de vue des valeurs que j'offrais—j'ai même eu un procès au cours duquel il a été prouvé que je vendais 40% meilleur marché que mes concurrents—mais cette ouverture d'automne ou cette "Fête de l'Economie" va causer un plus grand étonnement—un plus grand intérêt—et une plus grande surprise que toutes les grandes ventes que j'ai faites jusqu'à présent.

Il y a plusieurs mois que je me prépare à cette ouverture, à cette surprise. Il y a dix-huit mois, j'ai commencé à acheter des tissus à complets et à pardessus en prévision du jour où ces tissus deviendraient difficiles à obtenir, et j'ai continué à acheter d'anciens tissus aux anciens prix, si bien qu'aujourd'hui je suis prêt à vous faire la plus grande surprise de toute ma carrière. Mon ouverture d'automne sera caractérisée par des "océans et des océans" de complets et pardessus tous sur le même plancher, par des dessins de toutes les variétés et de toutes les couleurs.

J'offre un choix de patrons et une variété de modèles comme je n'en ai jamais eus — même au temps où il y avait abondance de marchandises. J'ouvrirai ma saison d'automne avec des milliers et des milliers de pardessus — aux deux magasins — tous confectionnés avec les vieux tissus de 1916 et de 1917.

J'affirme que je vends maintenant de véritables Complets et Pardessus de $35 pour

$25

Si vous pouvez trouver de pareils vêtements ailleurs pour $10 de plus, revenez chercher votre argent.

Dans mon vaste assortiment, il n'y a pas un seul pardessus confectionné avec les nouveaux lainages de 1918. Bon nombre de ces pardessus, dans les modèles les plus réguliers, ont été confectionnés l'an dernier — mais les chics modèles à effet militaire pour jeunes gens ont été faits cette année avec des lainages anciens.

Tous les pardessus de l'an dernier seront vendus aux prix de l'an dernier.

Les nouveaux modèles seront vendus d'après les prix des lainages de l'an dernier en n'ajoutant que le coût additionnel de la confection cette année.

J'ai toujours dit que je faisais épargner à mes clients $10.00 sur chaque vêtement, et "il existe un verdict" pour prouver que j'ai fait cela — mais je n'ai jamais pu vous faire épargner autant d'argent que cet automne sur vos vêtements.

Il y a plus de 125,000 hommes qui ont acheté des vêtements Robinson et qui vous diront que j'ai toujours tenu toutes mes promesses.

Vêtements Supérieurs

Je vends aussi des vêtements confectionnés avec de meilleurs tissus, entre autres les fameux "Vêtements Boulevard" à $32.00, $38.00 et $45.00. Sur ces séries de qualité supérieure, je puis dire en toute sécurité que je fais épargner bien plus que $10.00 à mes clients, car beaucoup de ces excellents vêtements se vendent presque le double de mes prix dans les magasins du rez-de-chaussée.

Chics Complets pour Jeunes Gens Economes

J'ai ouvert un nouveau rayon de vêtements d'étudiants, cet automne. Ce sont des complets pour jeunes gens qui commencent à porter de grands pantalons;; ils sont à la mode et très chics. Ce ne sont pas de ces vêtements faits pour les garçonnets—ils ont la même distinction, le même style et la même coupe que ceux des pères de famille. Tous les jeunes gens et toutes les mères devraient venir les voir.

Les prix sont de $21.00 et $25.00

LA PRESSE

EDITION QUOTIDIENNE est imprimée et publiée au N. 31 rue Saint-Jacques, Montréal, par la Compagnie de Publication de "LA PRESSE" (Limitée). A. BERTHIAUME, Président et Gérant Général.

Toute correspondance doit être adressée comme suit : LA PRESSE MONTREAL, P. Q.

MONTREAL, 20 SEPTEMBRE 1918

La presse française repousse l'offensive de paix boche.

Elle constate que la prose tortueuse des Pouvoirs Centraux se réduit à un seul mot : la peur.

Le président Wilson n'est pas opposé à la paix. Mais il ne veut pas la discuter inutilement. Quand les empires du Centre accepteront franchement et clairement les grands principes qu'il a posés en vue du règlement de la guerre, il ne refusera pas de négocier avec eux.

Le vieux tigre Clémenceau reste confiant : "Nos fils", dit-il, "achèvent l'œuvre immense de leurs pères et les peuples frères achèvent la suprême victoire, la plus haute de l'humanité". Les perfides propositions de paix boche n'ont pas de chance de réussir auprès du premier ministre de France.

L'avance des troupes de l'Entente dans les Balkans est de très bon augure. Elle nous démontre, pour le moins, que les Alliés ont fait un travail d'organisation merveilleux depuis quelque temps. Depuis que le tonnage des Alliés grossit, malgré les efforts des pirates allemands, le théâtre de Salonique ne paraît pas avoir été négligé.

Les citoyens du quartier Papineau et du quartier Saint-Jean-Baptiste viennent de protester fortement, à leur tour ,contre les empiètements de la Compagnie des Tramways et les privilèges extraordinaires et odieux qui lui ont été conférés par sa nouvelle franchise. Si notre députation n'est pas aveugle, elle doit comprendre qu'elle a un acte de justice à accomplir, dès l'ouverture de la prochaine session provinciale.

Les plaintes amères que Montréal fait entendre aujourd'hui, à cause de la perte de son autonomie et du traitement injuste que la Compagnie des Tramways et la Législature lui ont imposé, devraient être entendues au dehors, et y soulever de fortes sympathies. Quand la liberté souffre dans une partie quelconque de notre province, les autres parties auraient tort de s'endormir. La maladie dont souffre aujourd'hui la métropole canadienne est peut-être plus contagieuse qu'on ne le croit.

Jusques à quand la France luttera-t-elle ? Voici l'éloquente réponse de M. Clémenceau, réponse dont le Sénat a voté l'affichage : "Nous combattrons jusqu'à l'heure où l'ennemi comprendra qu'il n'y a plus de transaction possible entre le crime et le droit. Nous voulons une paix juste et solide, nous garantissant dans l'avenir des abominations passées; toute l'humanité pensante est avec nous; nos poilus libèrent les peuples des fureurs d'une force immonde". Le vieux tigre n'est évidemment pas un pacifiste outré.

De l'impuissance du gouvernement canadien à empêcher la construction d'une digue dans les rapides du Long Sault, un confrère anglais du matin se console facilement, en disant que l'"Aluminum Company" se départira de ses pouvoirs au bout de cinq ans, conformément à la décision rendue par la Commission des Eaux Internationales Limitrophes. C'est presque de la naïveté. Le gros bon sens ne nous enseigne-t-il pas qu'il est bien plus difficile de guérir le mal que de le prévenir ? Comment espérer que nos gouvernants réussiront à faire démolir un barrage qui aura été élevé malgré eux ? Le Trust américain de l'Aluminium fera, assurément, au bout des cinq années d'exploitation que comporte son privilège, des résistances dont il ne sera pas facile de triompher.

EST-CE UN PARTI-PRIS ?

A voir la manière dont le gouvernement fédéral choisit les directeurs des chemins de fer canadiens, passés sous le contrôle de l'Etat, et, d'une manière générale, tous ceux qui ont à remplir des fonctions importantes, à la tête des affaires du pays, on est porté à croire que c'est un parti-pris, chez nos gouvernants d'Ottawa, d'ignorer absolument l'élément canadien-français. Il semble même que l'on choisisse quelqu'un des nôtres seulement lorsqu'il est impossible de faire autrement. C'est un procédé peu juste.

Ainsi, dans le nouveau bureau des directeurs du Canadien-Nord, que vient de nommer le gouvernement, on cherche vainement le nom d'un de nos compatriotes. Disons, en passant, que le groupe ne comprend pas, non plus, de citoyen de la métropole, bien que Montréal soit le terminus des principales compagnies de chemins de fer du continent canadien. On admettra que c'est assez étrange et que les critiques soulevées par le choix qui a été fait sont fondées.

Pour ce qui est des Canadiens-français, en particulier, la constitution du nouveau bureau fédéral paraît signifier que nous formons une quantité négligeable, en ce pays, ou encore, que l'on ne trouve pas, parmi ceux de notre race, des gens possédant la compétence nécessaire pour administrer les affaires des chemins de fer du Dominion. Dans l'une et l'autre hypothèse, l'affront est complet, et on comprendra que nous le ressentions vivement.

Il ne manque certainement pas, au sein de la population canadienne-française, des hommes ayant les qualifications suffisantes pour bien servir l'Etat, en qualité de directeur de chemin de fer et en toute autre qualité. Il est reconnu que, dans la plupart des grandes compagnies locales qui ont prospéré, les chefs ont fait leur fortune et leur réputation en s'appuyant sur les épaules de nos compatriotes. Ceux-ci sont rarement à l'honneur ; ils ont pourtant été à la peine. Où se trouve la rétribution, la reconnaissance ?

Puis, ne devrait-on pas au moins choisir des Canadiens-français aux postes de commandement, en proportion du chiffre de notre population ? Le Canadien-français paye de lourdes taxes au trésor fédéral, tout comme l'Anglo-Saxon ; il se soumet à la loi du service militaire et à toutes les autres obligations nationales, aussi généreusement que qui que ce soit. Pourquoi le mettre de côté, quand il s'agit de distribuer les postes d'honneur et de confiance ?

Le gouvernement fédéral aura bientôt l'occasion de réparer son omission dans le choix des officiers qui s'occuperont des pensions militaires canadiennes. La section française des Vétérans de la Grande Guerre a demandé, en juin dernier, qu'on nommât un de nos compatriotes à la charge de commissaire de ce nouveau département. Cette demande est juste et raisonnable. Les volontaires et les conscrits canadiens-français sont en assez grand nombre pour qu'ils aient le droit d'avoir un des leurs dans le bureau de la commission.

Le régime politique du Dominion a pour base le principe de la représentation. Qu'on n'aille pas, par des nominations exclusives, en faire un instrument de favoritisme et une source d'injustices. Le pays n'y gagnera rien.

LA LISTE DES LOCATAIRES

La commission administrative a décidé de demander aux propriétaires d'immeubles de Montréal un avis par écrit de tout bail ou permis d'occupation qu'ils consentent en faveur de leurs locataires. Cet avis doit renfermer les conditions de la location: durée du bail, prix du loyer, obligations respectives des parties, désignation des contractants, etc. De plus, le propriétaire est tenu d'avertir le Trésorier de la Cité, de tout départ de locataire.

Nos administrateurs n'ont pas rendu publiques les raisons qui leur ont fait adopter ce nouveau règlement. Elles seront, sans aucun doute, exposées au conseil, puisque la mesure doit être ratifiée par lui. On peut vraisemblablement supposer que les commissaires sentent le besoin de reviser l'estimation des loyers de la métropole, qui, comme on sait, servent de base au prélèvement de la taxe d'eau. Lors de la discussion des nouvelles sources de revenus, on a prétendu que la Cité perdait des sommes considérables, avec le système actuel, à cause du fait que les loyers déclarés étaient le plus souvent bien inférieurs aux loyers réels.

D'autre part, étant donné que les commissaires renonçaient à l'idée d'imposer la taxe de l'habitation, autorisée par la Législature, il leur fallait compenser la perte que la ville éprouvait de ce côté, par une perception plus exacte des autres taxes, notamment de la taxe d'eau. Il semble donc que le règlement qu'on vient de passer n'ait pour but que de rétablir le chiffre réel des loyers et non pas de préparer les voies pour l'imposition de la taxe d'habitation. Les locataires, qui ont déjà à payer de lourdes charges, peuvent donc se rassurer sur ce point.

Mais ils ont raison aussi de se méfier de règlements, si anodins qu'ils soient dans leur texte, qui peuvent devenir très gros de conséquences.

Sans vouloir pénétrer dans le secret des motifs qui font agir, en l'espèce, la Commission Administrative, le public a bien le droit de se demander en vertu de quel principe de droit ou de loi, elle entend adopter un règlement aussi autocratique que celui-là, et comment elle entend l'appliquer.

Un bail, tout le monde l'admet, n'est pas un acte public, mais bien un acte sous seing-privé dont le contenu ne peut être divulgué que du consentement des parties qui l'on signé, jamais par la volonté d'un tiers.

Le bail est un contrat et les contrats n'ont d'effet qu'entre les parties contractantes; ils n'en ont point quant aux tiers; et c'est pourquoi l'intervention de tiers, non parties à un contrat, n'est pas admissible en équité.

Le projet de règlement que le Trésorier va soumettre à l'approbation du Conseil de Ville a également l'air d'une mesure autocratique, draconienne et qui va aller à l'encontre du but que l'on semble vouloir atteindre.

Prenons, par exemple, l'effet de ce règlement pour le rajustement de la taxe de l'eau d'après le loyer exact payé par les locataires.

Jusqu'ici la Cité de Montréal, a suivi l'exemple des pays civilisés, et s'est contentée d'une simple déclaration du prix du loyer faite par les locataires pour déterminer le montant de la taxe.

Chercher à incorporer des règlements de cette nature dans le code administratif d'une cité, c'est recourir ni plus ni moins qu'à des méthodes d'inquisition que les citoyens de Montréal ne toléreront certainement pas.

Le règlement projeté va même plus loin. Il tend à transformer un groupe important de citoyens de notre ville en mouchards, et il impose une sanction pénale pour un soi-disant délit.

En l'occurence, les échevins n'ont qu'une attitude à prendre, celle de repousser avec énergie cette nouvelle tentative d'ingérence indue et illégale des autorités dans la vie privée des citoyens et de faire comprendre, une fois pour toutes, à la Commission Administrative, que le Conseil de Ville n'a pas l'intention de se rendre complice des mesures vexatoires, arbitraires ou illégales qu'il lui plaira d'imposer.

LA PAIX AUTRICHIENNE

La réponse du président Wilson à la dernière note de l'Autriche, relative à la paix, est d'une brièveté significative. C'est un simple accusé de réception suivi des paroles que voici : le gouvernement des Etats-Unis croit qu'il n'y a qu'une réponse à donner à la suggestion du gouvernement impérial de l'Autriche-Hongrie. A plusieurs reprises il a mentionné les conditions auxquelles il serait prêt à faire la paix ; et il n'entend pas s'occuper d'aucune proposition pour une conférence à ce sujet, vu qu'il a déjà nettement expliqué ses vues".

Cette déclaration, sans doute, n'est pas de nature à plaire à certains pacifistes aveugles et à tous ceux qui, de bonne foi ou non, croient qu'une paix sérieuse pourrait résulter de la conférence proposée par les puissances centrales. Elle est, quand même, celle à laquelle devait s'attendre l'Autriche-Hongrie et la puissance orgueilleuse dont elle n'est, au fond, que l'instrument. On savait, à Vienne comme à Berlin, que le groupe des nations ententistes était prêt à négocier la paix à certaines conditions. Pourquoi, avant de tendre le rameau d'olivier, n'a-t-on pas reconnu au moins les grands principes émis par les chefs des pays alliés ?

Il y a dans la concision même de la réponse américaine quelque chose qui nous permet d'escompter un règlement final de la guerre beaucoup plus prompt peut-être qu'on le pense. En disant à l'Autriche-Hongrie et à sa compagne : ne nous parlez plus de paix avant de faire les concessions que nous vous avons demandées plusieurs fois déjà, le président Wilson nourrissait probablement l'espoir que de nouvelles propositions de paix, plus satisfaisantes que les dernières, seraient bientôt faites par les puissances centrales. Quand celles-ci, au lieu d'adresser aux Alliés des propositions vagues et inacceptables, accepteront du premier coup les grands principes pour le salut desquels se battent les Alliés, un grand pas vers le règlement définitif du conflit aura été fait; et les pacifistes, qui se plaignent aujourd'hui du laconisme des chefs d'Etat de l'Entente, sauront peut-être alors rendre témoignage à leur clairvoyance.

ECHOS DES JOURNAUX DE LANGUE ANGLAISE

Du "TELEGRAPH", de Québec :

Le nouveau commissaire des vivres, qui a succédé à M. W.-F. O'Connor, et qui, jusqu'ici, n'a pas donné signe de vie, vient enfin d'élever la voix pour demander que le prix de la gazoline soit fixé. Il a définitivement soumis sa demande au ministre Crothers. Que fera notre énergique ministre du Travail ? Le gouvernement Borden s'est hautement déclaré comme étant hostile à la fixation des prix, et maintenant son parcimonieux investigateur vient la recommander. Que fera le gouvernement ? Consentira-t-il à avouer son erreur et à fixer le prix de la gazoline ? Ou bien se prévaudra-t-il de la prérogative dont il jouit de démettre les fonctionnaires gênants ? Le nouveau commissaire des vivres ira-t-il rejoindre l'ancien ?

Du "WEEKLY SUN", de Toronto :

M. Rowell dit que les cultivateurs n'ont pas le droit de se croire une classe préférée. Ils n'ont jamais eu cette prétention. Ils ont allégué seulement qu'en vue de leur propre intérêt et de celui du pays tout entier, la main-d'œuvre devrait être assez abondante sur les fermes pour en permettre l'exploitation. Ils ont, avec raison, prétendu que, même avant l'établissement de la conscription, le nombre des ouvriers agricoles était déjà trop restreint. Ils ont établi, comme l'admettent certainement aujourd'hui les collègues de M. Rowell, que les fermes de l'Ontario, par exemple, avaient le plus grand besoin du travail des jeunes gens dont les exemptions ont été annulées par le décret ministériel du 20 avril. En vue de la diminution alarmante de la production agricole, les préventions des cultivateurs semblent pleinement justifiées. L'insinuation perfide de M. Rowell n'est aucunement soutenue par les faits.

HENRY MORGAN & CO. LIMITED

Un assortiment complet

D'Imitations de fourrures pour manteaux et garnitures, et pour faire des étoles et des manchons

50 pouces de large. La verge, $3.00 à $14.00.

Teddy Bear de nuance sable. La verge, $4.50 et $5.00.
Caracul — blanc, $3.00 à $4.25 — noir, $6.00 à $7.50.
Agnelet — crème. La verge, $4.00 et $4.50.
Peluchette — blanche. La verge, $3.75, $4.50, $4.75.
Léopard et tigre. Prix, la verge $7.00.

SEALETTE — fauve, castor, verte et noire. La verge, $6.50, $8, $10, $12, $14.

—Rez-de-chaussée.

JUPONS

en moire de soie

A $3.95

Ces jupons sont conformes aux nouveaux modèles de jupes.

Nuances : noir, marine, vert, gris, rose, brun et Copenhague.

Grandeurs régulières.

* * * *

Jupons en Jersey de Soie

en de jolies nuances nouvelles.

Marqués à $11.50

—Deuxième étage.

Bas pour Garçonnets

Bas anglais tout laine — avec haut fantaisie rabattu. Pointures 7 à 10.

Prix, la paire, $1.65 à $2.25.

GANTS POUR DAMES

Les deux belles séries suivantes :

Gants en laine écossaise, noirs, gris et fauve. Toutes les pointures. La paire, **$1.10.**

Gants en chevreau français — marque Trefousse — noirs, blancs et de couleur. Prix, la paire, **$2.50.**

—Rez-de-chaussée.

CHAPEAUX EXCLUSIFS

Notre étalage de chapeaux comprend les plus chics modèles de New-York, ainsi que d'habiles reproductions et des créations originales de nos propres dessinateurs.

Chaque chapeau en lui-même est un modèle de haute valeur.

—Deuxième étage.

Bas de Cachemire Noir

Tout laine, sans couture, fabrication anglaise. Pointures 9 et 9½ seulement.

La paire $1.00

—Rez-de-chaussée.

RAQUETTES DE TENNIS

achetées spécialement

Valeurs de $8.00 et $10.50.

EN VENTE A $3.00

—Articles de Sport —Première galerie.

Blouses Lingerie

Une valeur particulièrement bonne

A $1.50

Blouses en basin rayé blanc avec collets brodés. Toutes grandeurs. Prix ordinaire $1.95. Spécial, **$1.50.**

—Deuxième étage.

ACHETES SPECIALEMENT :

80 Imperméables en Paramatta pour Garçonnets

Valant $8.50

Demain, $6.50

Quelques chapeaux du même genre sont compris dans ce prix de vente spécial.

Voici une occasion exceptionnelle d'acheter de bons imperméables de garçonnets — en splendide paramatta durable — bien finis — coutures doubles cimentées — à un prix exceptionnellement bas.

Pour âges de 7 à 17 ans.

En Vente Demain à $6.50 seulement

HENRY MORGAN & CO. LIMITED

DU PAIN

On peut en faire avec 10% de succédanés de farine de blé, tels que riz, farine d'avoine, avoine roulée, farine de seigle, etc., et encore obtenir un très bon pain.

ESSAYEZ LE

PAIN DE DENT HARRISON

Licence No 5-034. Tél. Mount 3566.

17.20

Sirop du Dr Fred. Demers

POUR LES ENFANTS

Employez-le toujours, car il est bien supérieur à tous les autres sirops pour sommeil, dentition, contre coliques, et pour tous les besoins des bébés et enfants. En vente partout.

DEPOT: 309 RUE ST-DENIS, MONTREAL. 130-M.v.s.-n

LES ROBES SONT TOUJOURS ELEGANTES

Celles-ci sont plus élégantes; elles sont excessivement nouvelles, seyantes et faites d'excellents tissus.

UNE CREATION

en satin recommandable, à devant brodé à la main, a un effet de tunique, un chic collet carré brodé en Georgette, ainsi que des manches de Georgette. Spécial, demain . **$22.50**

UN AUTRE MODELE

en serge française a le panneau ample à ailes si à la mode; une frange au bas, en avant et en arrière; une ceinture en soutache et le nouveau col rond sans collet. Idéal pour n'importe quelle circonstance. Noir et bleu. Tailles 16 à 44. Spécial, demain . . **$24.95**

KAHN BROS.

444 rue Sainte-Catherine Est

En face de chez Dupuis Frères.

Pour Guérir le Catarrhe, la Surdité Catarrhale et les Bruits dans la Tête

Les personnes qui souffrent de surdité catarrhale, ou qui ont une tendance à entendre dur et qui ont des bruits dans la tête occasionné par le catarrhe vont être heureuses d'apprendre que cette malheureuse affliction peut être traitée avec succès à la maison par une médecine interne qui en plusieurs cas a obtenu la guérison complète quand toutes les autres avaient échoué. Des patients qui pouvaient à peine entendre, ont obtenu une telle amélioration de l'entendement qu'ils parvinrent à entendre le tic-tac d'une montre à sept ou huit pouces de leur oreille. Alors, si vous connaissez quelqu'un qui souffre de bruits dans la tête ou de surdité catarrhale, découpez cette formule et envoyez-la-leur et vous aurez peut-être participé à sauver quelque affligé de la surdité complète. La prescription peut se préparer à la maison et se compose comme suit:

Procurez-vous chez votre pharmacien 1 once de Parmint (double force). Apportez cela chez vous et ajoutez-y ¼ de chopine d'eau chaude et un peu de sucre granulé; agitez jusqu'à ce que cela soit dissous. Prenez-en une cuillerée à soupe quatre fois par jour.

Parmint est employé de cette façon non seulement pour réduire par l'action tonique l'inflammation et l'enflure dans les trompes d'Eustache, et ainsi pour égaliser la pression de l'air sur le tympan, mais pour corriger tout excès de sécrétion dans l'oreille médiane, et les résultats qu'il produit sont presque toujours rapides et effectifs.

Toute personne qui souffre du catarrhe sous une forme quelconque ou de sons ennuyeux, assourdissants, sifflants, devrait essayer cette recette.

(ann)

PILES

(Hémorroïdes)

Le ZAM-BUK met fin à la douleur et arrête le saignement. Essayez-le !

Chez tous les Marchands, 50c la boite.

Zam-Buk

Joignez l'armée de fumeurs de Cigarettes Turques "KARAVAN", 15c pour 10. 256-24

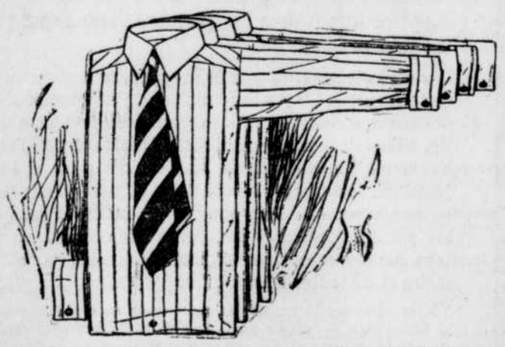

Les

CHEMISES ARROW

ont des manches dont la longueur vous conviendra parfaitement bien — Non seulement ce sont les chemises les plus chics, les mieux ajustées et les plus durables, mais elles possèdent plusieurs longueurs de manches appropriées à chaque pointure de cou. Ayant ainsi, avec le meilleur style et la plus longue durée, un ajustement parfait et confortable. Voyez votre fournisseur.

CLUETT, PEABODY & CO., of Canada, Limited, Montréal.

LA BANQUE D'EPARGNE de la CITE ET DU DISTRICT DE MONTREAL

Avis est par le présent donné qu'un dividende de deux dollars et cinquante cents par action sur le capital appelé et versé de cette institution a été déclaré et sera payable à son bureau principal à Montréal, le et après mardi, le premier octobre prochain, aux actionnaires enregistrés le quatorze septembre à midi.

Par ordre du Conseil de Direction.

A. P. LESPERANCE, Gérant.

Montréal, le 27 août 1918. 255-26

AVIS Toutes personnes créancières de la Succession de feu Dame Eliza Niding, épouse de Philémon Trudeau et débitrices de cette succession, devront produire leurs réclamations ou solder leurs dettes dans les huit jours de cette date au bureau du notaire soussigné.

Montréal, 17 septembre 1918.

L.-B. HOULE, N.P.
180 rue Saint-Jacques,
265—3 Chambre 209, Montréal

A deux pas de chez vous, vous trouverez une succursale où vous pourrez laisser votre petite annonce pour la "Presse", qui vous rapportera d'excellents résultats.

LE BEURRE DE PISTACHE CLARK

NE CONTIENT QUE LES MEILLEURES PISTACHES ET LE MEILLEUR SEL. SA SAVEUR PARTICULIEREMENT DELICEUSE EST DUE UNIQUEMENT AU PROCEDE DE MELANGE ET DE ROTISSAGE DE CLARK.

Valeurs Alimentaires Comparatives

	EAU ET ELEMENTS SANS VALEUR, POURCENTAGE	ELEMENTS NUTRITIFS DE VALEUR, POURCENTAGE
BEURRE DE PISTACHE DE CLARK	5.64	94.36
BEURRE DE FERME	14.25	85.75
OEUFS	72.5	27.5
BIFTECK	63.00	37.00

W. CLARK, LIMITED, MONTREAL.

Licence de la Commission des Vivres du Canada, No 14-216. 33K

Finance et Commerce

C. P. R. GAGNE UN POINT ET QUART

Des spécialités, comme Asbestos, Burns et Ont. Products, sont également en vogue.

Wall Street, 20. Les aciéries et les matériels de guerre ont repris la direction du marché, ce matin, en ouverture. Les achats considérables de Steels étaient causés par l'expression d'opinion de plusieurs experts croyant en une révision des prix maxima de l'acier. U. S. s'est amélioré d'un point, tandis que Baldwin et Car haussaient d'une bonne fraction.

Les spécialités en vogue d'hier étaient délaissées, mais d'autres moins en vue, comme Burn Bros., gagnaient du terrain.

On a remarqué une avance d'un point et un quart chez C.P.R.

Après une légère réaction, vers onze heures, les cours se sont encore raffermis, mais l'activité faisait plutôt défaut.

—A la Bourse de Montréal, quelques spécialités ont aussi fait vedette, notamment Asbestos, qui est monté d'au moins trois points.

Les "Powers" et les "Steels" étaient un peu négligés, à l'exception de Brazilian, Iron et Ontario Products, qui se négocièrent à prix fermes.

St-Lawrence Flour, Hilcrest Pfd. et Forgings Pfd. furent plus recherchés qu'à l'ordinaire.

Les valeurs suivantes se traitaient ex-dividendes : Soo Ry., 3½ % ; Soo Pfd., 3½ % ; Can. Loco., 1½ % ; Loco Pfd, 1¾ % ; Gould Mfg , 1½ % ; Gould Pfd., 1¾ % ; W. Kootenay, 2 % ; Koot. Pfd., 1¾ % ; Abitibi Pfd., 1¾ % ; Rubber Pfd., 1¾ % ; Canners Pfd., 1¾ % ; Ottawa Power, 1½ %.

Ci-après le sommaire des transactions de la matinée d'aujourd'hui, à la Bourse de Montréal, tel que communiqué par la maison L.-G. Beaubien et Cie, 50 rue Notre-Dame ouest :

Iron—300 à 62½.
Power.—25 à 87⅜, 75 à 87⅞, 150 à 88.
Shawinigan—25 à 116½, 5 à 116¾, 10 à 116¼, 1 à 117, 25 à 116½.
Smelting—50 à 35.
St. Law. Flour—25 à 89½.
Brazilian—125 à 43⅜, 185 à 44, 55 à 44.
Can. Steamship.—25 à 47⅛, 5 à 47, 150 à 47¾, 50 à 47⅞, 25 à 47¾, 50 à 47¾.
Laurentide—100 à 180, 140 à 180.
Textile—45 à 96¾.
War Loan 1937.—2500 à 94¼, 2500 à 94¼.
Asbestos—28 à 27, 10 à 27¼, 25 à 28, 25 à 29½, 20 à 31, 53 à 31, 50 à 31½.
Asbestos pfd.—25 à 68¾, 25 à 68¾, 135 à 69.
Ont. Steel—380 à 34¾.
Ogilvie—3 à 188.
Forging pfd.—25 à 90.
Mont. Cottons—10 à 60¾, 110 à 61.
Penmans—5 à 81½, 25 à 81.
Royal Bk—8 à 208.
Cement prdf.—10 à 94½.

BOURSE DE NEW-YORK

Cours d'aujourd'hui fournis par Bryant, Dunn & Company, rue Saint-François-Xavier, 84-88, Montréal :

Valeurs	Ouv.	Max.	Min.	Midi
Am Can	44	44⅜	44	44¼
Am Car Foundry	85½	86	85½	85½
Am Loco	66⅝	...	...	...
Am Smelters	77⅜	...	...	...
Anaconda	67¼	67½	67¼	67¼
Baldwin Loco	87⅜	88⅜	87⅜	88⅛
Bethleem Steel	81⅝	82¼	81½	81⅝
Can. Pac.	162½	163⅜	162½	163⅜
Cen. Leather	68	68⅝	68	68⅛
Col. Fuel	46	46⅛	46	46⅜
Crucible	64½	65⅛	64½	65⅛
Distillers	53½	54	53⅜	53⅜
General Motors	115	...	...	...
G. Nor. Ore	30¾	30⅞	30¾	30⅞
Insp. Copper	53½	53½	53⅜	53⅜
I.M. Mar. Pfd	102¾	103½	102⅝	103⅛
I. M. Mar. Com.	27⅜	27⅝	27⅜	27½
Kenn Copper	32½	...	...	...
Mex Pete	104⅜	104⅞	103⅞	103⅞
New Haven	39⅜	39⅝	39⅝	39⅞
New York Cen	73⅞	...	...	...
Pennsylvania	44	...	...	...
Reading	87¾	87⅞	87½	87⅝
Rep. Iron & St	90	90⅜	90	90⅜
Ry. Steel Springs	67	67	66¾	67
Sou. Pac.	85⅜	85⅞	85¼	85⅞
Texas Oil	161	162	161	161½
Un. Pac.	124⅜	124⅝	124⅛	124⅝
U. S. Steel	109½	110⅝	109½	110
Westinghouse.	43⅝	43½	43⅜	43½
Un. Cigar Stores	100⅝	...	...	...

"PUTS & CALLS"

(fournis par H.-M. Connolly & Co., 106 Transportation Bldg.) Voici à combien de points d'un cours sont offerts aujourd'hui les droits d'option de trente jours sur versement de 1½ point par action:

Options à la baisse.	Valeurs.	Options à la hausse.
2	Am. Locomotive	4
2	Am. Smelting	3
2	Anaconda	3
4	Baldwin Locomotive	5
3	Bethlehem Steel "B"	4
4	Central Leather	4
3	Crucible	4
2	Inspiration Copper	3
5	Int. Mer. Marine	3
5	Int. Marine Pfd	7
2	Kennecott	3
4	Mex. Petroleum	5
3	New Haven	3
2	Reading	4
4	Republic Steel	5
3	Union Pacific	4
2	Utah Copper	3
2	Southern Pacific	4
10	U. S. Ind. Alcohol	10
8	C. P. R.	8
5	Dominion Steel Corp	5
6	Steel of Canada	6
8	St. Lawrence Flour	8
5	Canada SS. Com.	5
2	Scotia	5
3	U. S. Steel	4

SUR LE "CURB"

Cours fournis par Bryant, Dunn & Co.:

	Offre	Dem.
Aetna	10¼	10⅜
Anglo Oil	14⅞	14⅝
B. A. Tobacco	17½	18⅛
Calumet Jerome	8-16	11-16
Chevrolet	116	120
Cons. Arizona	1 7-16	1½
Crown Oil	⅛	⅜
Curtis Aero	31	34
Denbigh	1⅛	1⅜
Dom. 2 yr. Notes	97¼	97½
Hollinger	4⅝	4⅞
Homestead	25	30
Hupmobile	2¾	3
Houston	26	30
Int. Pete.	13	13½
Merritt Oil	19	20
Maxim Mun.	½	9-16
Midwest	105	107
Nipissing	8⅝	9
N. A. Pulp	2⅝	2¾
Sapulpa	6	6¼
Silver King	½	⅝
Submoat	15½	16⅝
United Motor	27¼	27½
U. S Steamship	6	6⅛
Wright Martin	7	7⅜

TRANSACTIONS A LA BOURSE

Sommaire du 19 septembre.

MARCHE DE MONTREAL.

		Max.	Min.
102	Asbestos Corp.	26¾	26¾
90	Ames Hold. pfd	67¾	66
100	Brazilian Traction	44	43½
150	B. C. Fishing	50	50
100	Brompton Paper	59⅞	59¾
10	Canada Car pfd	85⅝	...
265	Canada Cement	68	67¾
70	Do. pfd	94	94
2	Canada Cottons	70	...
10	Do. pfd	76	...
50	Can. Converters	47½	47½
665	Can. Forgings	209¾	209
5	Do. pfd	90	...
40	Can. Gen. Electric	101½	101½
1,635	Canada Steamship	48¼	47
185	Do. pfd	76½	76½
40	Dom. Iron pfd	97	97
86	Dominion St. Cor.	62⅛	62⅛
707	Dom. Textile	96¾	95¾
125	Gould Manufactur.	100	100
75	Hillvrest Coll.	40	35
55	Laurentide	180	179
110	Macdonald	18½	18½
25	Mackay	76⅛	76⅛
775	Montreal Cottons	60½	58½
451	Montreal Power	88⅝	87
25	Nova Scotia Steel	67	...
1,065	Ontario Steel	35	32¾
15	Penmans	81½	...
41	Price Bros.	145	142
200	Riordon Pulp pfd	93¾	93¾
56	Shawinigan Power	117	116¾
30	St. Lawrence Flour	89	89
85	Steel Co. of Can.	72	72
2	Do. pfd	97½	...
50	Tucketts Tobacco.	20⅝	20⅝
50	Woods Manufactu.	85	85
4	Marchands	167	...
4	Royal Bk.	208	...
2,000	Cement Bds	97	97
3,500	Cottons Bds	80	80
5,000	Obl. de guer. (1925)	96¼	96¼
5,500	Do. (1931)	95⅝	95⅝
4,500	Do. (1937)	94⅝	94⅝
7,000	Quebec Ry. Bds	60	60

MARCHE DE NEW-YORK

8,200	Am. Sumatra Tob.	113¼	110⅜
600	Allis Chalmers	29½	...
500	Am. Can.	44	43¾
200	Am. Car & F.	84⅜	84¼
400	Am. Cotton Oil	41¾	41
100	Am. Hide & Leather	20⅝	...
300	Am. Locomotive	65	64¾
200	Am. Smelting	77⅜	...
100	Am. Sugar	107¾	...
1,000	Am. Tel. & Tel.	99¼	98⅞
100	Am. Woolen	54½	...
3,200	Anaconda Copper.	67⅞	67
500	Atchison	86	85⅝
3,000	Atlantic Gulf & W.I.	106	102¼
4,500	Baldwin Loco.	88	87
200	Baltimore & Ohio	53⅝	...
2,100	Bethlehem St. B.	81⅜	80¾
100	Brooklyn R.T.	38¾	...
900	Butte & Superior	27¼	25½
1,800	Burns Bros.	147½	146¼
400	California Petrol	19⅜	19
1,100	Canadian Pacific	162½	162
400	Central Leather	67½	67⅜
100	Chandler Motors.	87	...
400	Chicago, M. & St. P.	48¾	...
3,300	Corn Products	42⅜	41⅞
500	Crucible Steel	64¼	64
100	Cuba Cane Sugar	30⅝	...
3,200	Distillers' Sec.	53½	53
100	Erie Railroad	15½	...
200	General Motors.	113⅛	...
900	Great Northern pfd	89½	89
1,200	Great Northern Ore	30¾	30⅛
100	Gulf States Steel.	78½	...
200	Internat. Paper	32	...
400	Inspiration Copper	53⅝	53⅜
100	Intern. Harv of N.Y.	125⅛	...
1,900	Int. Merc. Marine.	27⅜	26⅞
14,700	Do. pfd.	103	101¾
500	Interboro Cons. Corp.	6⅝	6½
200	Kansas C. South.	18	...
500	Lackawanna Steel.	81¼	81
14,900	Mexican Petrol.	105¼	103⅞
100	Miami Copper	28	...
200	Midvale Steel	51½	...
200	Nevada Cons. Copper	20¾	20
1,400	New Haven	39½	...
500	New York Central	73⅜	73
300	Norfolk & Western	103⅜	103¼
400	Northern Pacific	87¼	87⅛
200	Nova Scotia Steel	65½	65
700	Ohio Cities Gas Co.	37⅜	37½
1,600	Pennsylvania R.R.	44	43⅞
300	People's Gas	45½	...
1,500	Pittsburg Coal	48	...
100	Pressed Steel Car	68¼	...
500	Railway Steel Spr.	68⅝	...
1,600	Ray. Con. Copper	23⅜	23¼
1,500	Reading	87⅝	86⅞
1,700	Republic I. &	90¼	90
300	Royal Dutch Petrol.	87	...
500	Sinclair Oil Co.	32¼	31½
600	Southern Pacific	85⅞	85¼
1,400	Southern Ry	27	26½
100	Studebaker	45⅞	...
4,500	Texas Oil	162½	160
1,200	Tobacco Products Co	66¼	65⅞
700	Union Pacific	124⅜	123⅝
2,400	U.S. Indust. Alcohol	116	114¾
30,700	U.S. Steel	109½	108¾
600	Do. pfd	110¼	110⅜
500	Utah Copper	81½	81
1,800	V. Carolina Chem.	53⅝	53
100	Wabash pfd A.	38⅞	...
200	Westinghouse	43⅜	...
200	Western Union Tel...	83	...
900	Willys-Overland	19⅞	19¾

A LA BANQUE D'ANGLETERRE

On constate une diminution des réserves

Londres, 20.—L'état comparatif hebdomadaire de la Banque d'Angleterre fait ressortir les variations ci-après :

Réserve totale, dim.	£	50,000
Circulation, augm.		345,000
Encaisse métallique, aug.		292,336
Valeurs diverses, augm.		1,154,000
Epargnes, aug.		2,005,000
Autres dépôts, aug.		8,969,000
Réserve en billets, dim.		135,000
Valeurs gouvernementales, dim.		8,076,000

La proportion de la réserve de la banque au passif se présente, cette semaine, à 17.88%, comparativement à 17.20% la semaine dernière.

Le taux de l'escompte se maintient à 5%.

LES VALEURS MINIERES

Cours fournis par Bryant, Dunn & Company:

	Offre	Dem.
Adanac	6½	7½
Apex	3½	...
Bailey	3⅞	4¼
Beaver	29	30½
Boston Creek	29	...
Chamb Fer	10	11
Crown Res.	19	20
Davidson	33	35
Dom. Ext.	14¾	...
Dome Mines	9.00	9.50
Gifford	...	2¾
Hargraves	3	3½
Hollinger	4.80	5.00
La Rose	56½	57½
Lake Shore	69	70½
Rockwood	27	30
McIntyre	1.47	1.49
McKinly Dar	40	40½
Mining Corp. of Can.	2.20	2.50
Newray	12	16½
Nipissing	8.90	9.00
Ophir	5¾	6
Pete Lake	6¾	9¾
Porc. Crown	16½	17
Porc. Vipond	11	14
Pres. E. Dome	2¾	3
Schumacher	19	20
Silver Leaf	½	1
Teck Huges	22	...
Temisk	30	31
Thomp-Krisp	5	5¼
Trethewey	25	28
Vac. Oil & Gas.	...	11
West. Dome Con.	9¾	...

VENTE DE FOURRURE

New-York, 19. — Des fourrures évaluées à $3,000,000 seront vendues aux enchères, lundi prochain.

COMPENSATIONS HEBDOMADAIRES DE NOS BANQUES

Augmentation à Montréal, Toronto, Vancouver, et diminution à Winnipeg, Saskatoon, et Medicine Hat.

DANS D'AUTRES CENTRES

Les compensations des banques, cette semaine, accusent des gains substantiels dans l'est du pays, et aussi dans quelques villes de l'ouest.

On constate une sensible augmentation à Montréal, à Toronto et à Vancouver, mais Winnipeg, Saskatoon et Medicine Hat ont enregistré un déclin, assez important dans le cas de la capitale manitobaine.

Les compensations des banques locales se totalisent à $90,064,434, comparativement à $73,389,109, pour la période correspondante de 1917, soit un accroissement de $16,-665,325. A Toronto, la plus-value est également de 16 millions.

Voici les comptes rendus des vingt-deux principaux centres canadiens:

VILLES DE L'EST

	1918	1917
Montréal	$90,064,434	$73,389,109
Toronto	61,827,129	45,471,023
Ottawa	7,806,619	5,212,514
Hamilton	5,434,586	4,993,669
Québec	4,345,853	3,754,969
Halifax	4,196,398	3,261,952
London	2,292,095	2,150,247
St-Jean	2,269,603	1,811,296
Brantford	800,608	828,963
Sherbrooke	756,582	708,163
Peterboro.	666,664	593,000

VILLES DE L'OUEST

	1918	1917
Winnipeg	$29,731,296	$37,715,688
Vancouver	13,265,073	9,956,959
Calgary	6,062,849	5,619,075
Edmonton	3,376,675	2,893,215
Régina	3,397,996	3,351,518
Victoria	2,111,620	1,615,922
Saskatoon	1,543,512	1,617,680
Moose Jaw	1,612,977	1,275,604
Lethbridge	1,036,798	874,926
Ft William	631,997	553,981
Medicine Hat	404,149	527,302

LES PROCHAINS BONS DE LA VICTOIRE NE DOIVENT PAS ETRE IMPOSABLES

Ottawa, 20—Le ministère des Finances considère comme absolument impraticable la suggestion qui a été faite récemment et publiée dans nombre de journaux d'émettre une quantité illimitée de Bons de la Victoire, sujets à la taxe, pour le prélèvement des fonds dont le gouvernement aura besoin durant l'année prochaine.

Le Ministre des Finances est d'opinion que ce serait vouer à un échec inévitable la campagne à entreprendre pour recueillir un montant aussi énorme d'argent absolument indispensable pour la poursuite de la guerre et pour constituer un autre crédit impérial destiné à l'achat au Canada de blé, de vivres et de munitions.

L'exemption des taxes a été le facteur le plus important qui a permis au gouvernement d'émettre les emprunts nécessaires pour faire face aux dépenses de la guerre et à des taux moins élevés que ceux qu'il aurait été obligé de payer s'ils avaient été sujets à la taxe.

OPINION SUR LE MARCHE

Bryant, Dunn & Co.—L'attention de la clientèle de Bourse, depuis avant-hier, a pratiquement convergé vers les pétroles et les valeurs de transport. Mexican Petroleum aussi bien que Texas Oil enregistrèrent des nouveaux niveaux de hausse, mais, vers la fin de la séance d'hier, ils eurent à faire face à des prises de profits qui les firent fléchir quelque peu.

Pour ce qui en est des valeurs de transport, l'action privilégiée International Marine et Atlantic, Gulf & West Indies raffermirent leur position. L'opinion persistant que des faits très favorables au transport en Amérique sont susceptibles de se produire bientôt, il y a eu absorption ininterrompue des valeurs de cette catégorie durant ces derniers jours.

La tenue du marché en général demeure la même. On ne pense plus guère au bill sur le revenu, et sans s'occuper de la situation monétaire actuelle, on se prépare avec entrain au nouvel emprunt de la Liberté. Il semble que l'importance du découvert soit trop considérable, mais au point de vue technique les valeurs sont dans une position favorable. Les valeurs du rail n'ont encore donné aucun signe extérieur indiquant qu'on est satisfait de la signature des contrats par les grandes compagnies de chemins de fer. Nous croyons que les aciéries sérieuses, les transports et les voies ferrées devraient être achetés, aux prix actuels, à titre de placement.

LA JOURNEE FINANCIERE

(Ecrit spécialement pour la "Presse")

Il est remarquable qu'on n'a pas encore vu, cette année, surgir la foule qui évolue dans Wall Street, un nouveau champion. Les groupes de spéculateurs, sans chefs de file, manœuvrent au hasard sans plan d'ensemble. Ceux que l'on suivait autrefois sont pour la plupart tombés. Ils ne se sont pas relevés et n'ont pas été remplacés. B.-M. Barnuch s'est établi à Washington depuis plus d'un an ; D.-G. Reid n'a pas été vu depuis longtemps dans les groupes où s'élaborent les grands mouvements de hausse et de baisse. Ce qui se passe sur le parquet rappelle ce qui s'est passé sur le "ring". Qui donc se rappelle de Willard ? C'est le triste destin des sports à leur déclin que d'être délaissés.

Le gouvernement et la banque unissent leurs efforts pour mettre obstacle à la spéculation. Il faut reconnaître que, jusqu'ici, ils ont réussi à arrêter la hausse que chacun voit venir. La question est de savoir si leurs efforts conjugués y réussiront longtemps. C'est précisément pour l'étudier que le "Capital Issue Committee" est en conférence à Washington avec le mandataire du secrétaire aux Finances.

Les banques actuellement détiennent quatre milliards, sur les six du prochain emprunt américain. Elles en seront allégées dès que le public aura couvert l'émission, ce qui ne tardera guère. Il est donc à prévoir que la tension monétaire ira diminuant d'ici la fin de la campagne. Il est aussi à prévoir que les banquiers, devenus des agents du gouvernement, et, à ce titre, indépendants des agents de change, reviendront peu à peu au sens des réalités et à la compréhension de l'utilité pour la banque de ces prêts qu'ils refusent de consentir.

Après s'être débarrassés de ses 19 vieilles distilleries, la "Distillers Securities Co." sera encore en mesure de fournir aux Américains plus de poison qu'ils n'en boiront. La compagnie perdra de l'argent dans cette opération, mais elle aura du moins l'avantage d'abaisser la quantité de ses impôts. Les disponibilités du Distillers n'ont jamais été si grandes. Le dividende vient d'être maintenu et sera vraisemblablement augmenté en décembre. C'est pourquoi cette valeur apparaît intéressante à nombre de spéculateurs.

H.-M. CONNOLLY & CO.

TRANSACTIONS IMMOBILIERES

—David Farrell a vendu à Ida Waller, le lot pt. O. 184-434, pt. N.O. 184-435, du quartier Notre-Dame de Grâce, mesurant 48.8 d'un côté, 61.4 de l'autre x 44, avec bâtisses ayant front rue Côte St-Antoine. No 808 pour $12,250.

—L. Wm Halliday a vendu à W. Herbert Burrows, le lot, 140-292, de la ville Montréal Ouest, mesurant 50 x 90 de la ville Montréal Ouest, mesurant 50 x 90, avec bâtisses ayant front rue Westminster Nos 313 et 315 pour $9,000.

—Louis Arth. Cloutier a vendu à Dorius Chevrier, les lots 148-1794 et 1795 du quartier Sainte-Marie ,avec bâtisses ayant front rue Forsyth, Nos 306 à 312 pour $9,000.

—Arthur Harries a vendu à Arthur Hastings Skelton, les lots 219-80-1, 219-79-3 de la Cité d'Outremont, mesurant 32.6 x 111, avec bâtisses ayant front avenue Roslyn No 379, pour $11,000.

Dame John Findlay a vendu à Dame Nathan Nobleman, le lot 34a-362, de la Cité d'Outremont, mesurant 32 4-10 x 104¼, avec bâtisses ayant front rue Bloomfield No 492, pour $12,500.

LES VALEURS AMERICAINES A LA BOURSE DE LONDRES

Atchison	90
Baltimore and Ohio	56
Canadian Pacific	171
Chesapeake and Ohio	60
Chicago Great Western	8
Chicago, Mil. and St-Paul	53
De Beers	16⅝
Erie	21½
Erie, 1st. pfd	35
Grand Trunk	12⅝
Illinois Central	100
Louisville and Nashville	119
Missouri, Kansas and Texas	7¼
New York Central	77
Norfolk and Western	109
Ontario and Western	23
Pennsylvania	46
Rand Mines	3⅛
Reading	91½
Southern Railway	28
Southern Pacific	90
Union Pacific	130
United States Steel	114½

LES PRIX COURANTS SUR NOS MARCHES

Voici les prix de détail d'aujourd'hui au marché Bonsecours:

VOLAILLE

Chiffres fournis par P. Poulin & Cie, marchands de volailles, marché Bonsecours.

A partir du 1er septembre, nous publierons une liste du gibier canadien en vente sur le marché.

Dindes à bouillir, 47c à 48c.
Dindes à rôtir, 48c.
Poules fraiches, 38c à 40c.
Pintades, la paire, $1.75 à $2.25.
Pintades, jeunes, $2.25.
Poussins, la douz., $8.40 à $9.60.
Poulets du printemps, nouveaux, $1.50 à $1.75.
Pigeons, la paire, 50c.
Pigeonnaux domestiques, 70c à 75c.
Pigeonneaux de Bordeaux, $1.00 la paire.
Pigeonneaux (Philadelphie), 80c et 85c.
Cochons de lait, $3.00 à $5.00.
Grenouilles, grosses, 55c.
Grenouilles, petites, 25c la douz.
Lapins, $1.75 à $2.50.
Cailles égyptiennes, la douz. $4 à $5.00.
Canards, 40c à 42c.
Cannetons, 43c à 44c.
Canards Browne Lake, 46c à 47c.
Coq de bruyère, la paire, $2.00.
Pluviers, la paire, 1.00.
Bécassines, la paire, 60c.
Sarcelles, la paire, 75c.
Branchus, la paire, 90c.
Noirs, la paire, $1.25.
Mallards, la paire, $1.25.

VIANDES

Chiffres fournis par Noé Bourassa Limitée, boucher, marché Bonsecours.

Rôti de porc, la livre, 35c à 40c.
Lard gras, la livre, 35c.
Lard salé, la livre, 35c.
Jambon, la livre, 42c.
Saucisse, la livre, 30c, 12c à 15c.
Bacon en tranches, la livre, 55c.
Siroin roast, 42c.
P. H. Steak, 42c.
Fesse de veau, 32c à 35c.
Côtelettes de veau de lait, 32c à 35c.
Tranches de veau de lait, la livre, 45c.
Agneau du printemps, quartier derrière, 28c la livre; devant, 24c.
Queue de boeuf, 15c la livre.
Boeuf salé (poitrine), la livre, 28c; croupes, 35c.
Rondes de boeuf, 40c.
Rognon de boeuf, la livre, 30c.
Filet de boeuf, la livre (frais), 60 et 70c
Filet de porc, la livre, 50c.
Têtes de veau, pièce, $1.00.
Ris de veau, la livre, 75c.
Ris de boeuf, la livre, 35c.
Rognons d'agneau, la douz. $1.30.
Cervelles de veau, 15c chacune.
Cervelles d'agneau, la douz., 60c.
Langues salées, la livre 35c.
Suif haché, 25c; en morceau, 20c.
Amourettes, 30c la livre.

LEGUMES

Pommes de terre nouvelles, $1.50 à $1.75 le sac de 80 lbs.
Carottes, 20c la douz. de paquets.
Panais, la doz., 40c.
Choux, 25c à 40c.
Choux-fleurs, 25c à 75c.
Navets, 20c à 30c la doz. de paquets.
Betteraves, 25c la doz. de paquets.
Celeri, 25c à 50c la doz. de paquets.
Tomates, 60c à $1.10.
Blé-d'Inde, 10c à 15c la doz.
Melons, le panier, $2.00.
Citrouilles, la doz., $1.00.

FRUITS

Chiffres fournis par A. Dumani, marchand de fruits.

Bananes, Port Lemon, $4.50 à $5.00 le régime.
Citrons, $5.50 à $7.00.
Oranges, Valentia, $11.00 la boîte.
Pêches, $2.00 la boîte.
Poires, $4.50 la boîte.
Prunes, $2.25 la boîte.
Bluets, $3.00 la boîte.
Pommes, 50c à $1.00 la boîte; $2.00, $3.00 et $4.00 le baril.

ŒUFS ET BEURRE

Oeufs frais, 45c.
Oeufs choisis, 52c.
Oeufs strictement frais pondus, 55c.
Beurre de table en bloc d'une livre, 48c.
Beurre de ferme, 42c à 44c.
Oléomargarine, 33c à 35c.
Sirop d'érable, 8 livres avec canistres, $1.50; le gallon $1.80 à $2.00 et $2.10 avec canistres.
Sucre d'érable, 20c à 22c la livre.

PEAUX

Peaux de boeur inspectées: (gros), No 1, 20c; No 2 19c; No 3, 18c.
Peaux de veaux (gros), la livre, 55c.
Peaux d'agneau, (gros), chacune, $4.50.
Peau de cheval, (gros). No 1, $6.50.

POISSONS

Chiffres fournis par Lalumière et Beaudry, marchands de poissons. (Prix du détail):

Aiglefin (haddock), choix, la livre 10c.
Morue Marchande, la livre 15c.
Flétan, la livre 28c.
Brochet frais, la livre 18c.
Poisson blanc, la livre, 20c.
Perchaude fraîche, la livre, 15c.
Perchaude préparée, la livre, 15c.
Truite saumonnée, la livre, 20c.
Homards vivants, la livre 45c.
Filets haddock fumé, 18c.
Carpe de France, la livre, 12c.
Barbotte fraîche, la livre, 15c.
Brochet frais, la livre, 15c.
Anguilles fraîches, la livre, 16c.
Saumon de Gaspé, la livre 32c.
Truite de ruisseau, la livre 45c.
Petite morue, $5.00 le baril.
Doré frais, la livre 22c.
Filets, la livre 10c.
Blue Fish, 20c.
Butter Fish, 22c.
Achigan, la livre, 30c.
Espadon, la livre, 15c à 18c.
Encornets, la livre, 10c.
Huitres, le gallon $2.25.

MIEL

Miel extrait:—
Blanc No 1, 23c ; No 2 (ou ambré No 1) 22c ; 3 (ou ambré No 2) 21c.
Miel brun:—
No 1, 20½c ; No 2, 19½c ; No 3, 18½.

UN RECORD DANS LA CONSTRUCTION NAVALE

(Du correspondant de la PRESSE)

Ottawa, 20. — Tous les records pour la construction des navires en bois, au Canada, viennent d'être brisés par le lancement du steamer "War Camchin", à Victoria, C. A. Ce navire qui a un tonnage de 3,100 tonnes a été construit pour la commission Impériale des Munitions, aux chantiers maritimes de la "Foundation Company", à Victoria, le 31 août. L'installation des appareils mécaniques commencée le 3 septembre a été terminée dans l'espace de 12 jours, le 17 septembre, le navire a fait un voyage d'essai. Ce navire sera prêt pour le commerce sept jours après son premier voyage.

FEU M. J.-A. ALBERT BEDARD

M. A. Bédard.

Nous sommes au regret d'apprendre la mort de M. Joseph-Albert Bédard, de Richmond, Qué., surintendant de la compagnie "Ingersoll Watch," qui a succombé à l'âge de 30 ans, après une maladie de quatre jours seulement. Le défunt était fils de M. David Bédard, marchand, de Richmond; il laisse une femme, née Laura Reid et quatre enfants. Sincères condoléances à la famille éprouvée.

LES SYMPATHIES

Paris, 19.—Le vice-président du conseil municipal de Paris a télégraphié à M. Lansing les ardentes sympathies et le salut fraternel de Paris à toutes les municipalités des Etats-Unis.

Obligations 6%—Cinq Ans de la Cité de Montréal

Le gage de la Métropole du Canada.

L'obligation d'une des plus grandes villes de l'Amérique du Nord, — le centre financier, industriel et commercial du Dominion.

La dette conjointe d'une population de 700,000 âmes.

L'hypothèque qui, de droit, prime les hypothèques particulières et grève avant elles une valeur immobilière de 613 millions.

Ces obligations sont accessibles à tous. — Elles peuvent s'acheter en coupures de $100, $500 et $1,000.

Les titres sont au porteur ou nominatifs, — c'est-à-dire enregistrés au nom du prêteur.

L'intérêt, à 6%, est payable semi-annuellement, le 1er mai et le 1er novembre, et le capital est remboursable dans cinq ans, — le 1er mai 1923.

Le prix est le pair (100) et les intérêts courus.

On peut souscrire à l'emprunt et obtenir de plus amples renseignements aux bureaux de

RENE-T. LECLERC
Banquier et Courtier
160, rue ST-JACQUES - MONTREAL
Téléphones: Main 1260 et 1261
(MAISON FONDEE EN 1901)

VERSAILLES, VIDRICAIRE, BOULAIS, Ltée
MONTREAL — 99, rue St-Jacques
QUEBEC — 198, rue St-Jean

CREDIT CANADIEN, INC.
99, rue ST-JACQUES. - MONTREAL.
TELEPHONE : MAIN 2026

BEAUSOLEIL, LIMITEE
263, rue ST-JACQUES. - MONTREAL
TELEPHONE : MAIN 1415

ET A TOUTES LES SUCCURSALES DE LA
BANQUE D'HOCHELAGA
AGISSANT POUR LE COMPTE DES MEMBRES DU SYNDICAT DE SOUSCRIPTION

264-n a

OBLIGATIONS SCOLAIRES
$200,000.00
Commission Scolaire Catholique
de la
CITE DE VERDUN
Intérêt: 6%
Echéance: 1er Mai 1923
Transmettez vos commandes à nos frais.
CREDIT CANADIEN INCORPORE
99, RUE ST-JACQUES.
Montreal.
Casier postal : 1180. Téléphones : Main 2926-2927.
CHS-ED. ARPIN, Directeur-Gérant. 266-m,v-n a

Avis de Déménagement

Nos clients sont respectueusement priés de prendre note que nous transportons nos bureaux au REZ-DE-CHAUSSEE de l'immeuble de la BANQUE D'HOCHELAGA,

112 rue Saint-Jacques
(vis-à-vis l'Hôtel des Postes).

BEAUSOLEIL, LIMITEE
Agents Financiers.
263 rue Saint-Jacques. Montréal.

VENTE A L'ENCAN

Un mot sur l'Immeuble et l'état actuel du marché

La propriété a été à la baisse depuis cinq ans, les loyers ont subis la même dépression. Un changement sensible s'est opéré dans l'Immeuble depuis les six derniers mois. Nous croyons la réaction arrivée. Les loyers ont pris une hausse considérable de 25 à 50 pour cent, et les hôtels ont augmenté leurs prix de 50 à 100 pour

QUE FERA L'ATHLETIQUE CONTRE LES CRESCENTS?

S'il ne triomphe pas de ces derniers, dimanche, ceux-ci seront champions de la Ligue de la Cité. —Indiens vs. Stars.

Les amateurs de baseball qui depuis le commencement de la saison ont suivi les joutes de la Ligue de la Cité verront deux autres bonnes parties dimanche. Si le Crescent réussit à vaincre l'Athlétique, il sera champion pour 1918. C'est donc dire que le programme a une importance exceptionnelle.

La saison du baseball touche à sa fin. Elle se terminera dans une semaine, et les fervents de ce sport voudront profiter des dernières parties. La Ligue de la Cité a fait tout son possible cette année pour donner du bon sport et pour mériter l'encouragement du public. La plupart des parties qu'elle a données ont été fort intéressantes et vivement contestées. Il y a apparence que les joutes de fin de saison seront pour le moins aussi passionnantes que les autres et la foule qui se rendra au Shamrock sera témoin de deux spectacles enlevants.

Le programme de dimanche dans la Ligue de la Cité est le suivant:

Crescent vs Athlétique.

Stars vs Indiens.

La première de ces joutes aura comme nous le disions plus haut, une importance capitale car elle décidera probablement du championnat. La seconde mettra aux prises deux clubs également balancés et formé de joueurs d'élite. Il est certain que les amateurs de baseball seront témoins de deux grandes exhibitions lorsque les Stars et les Indiens en viendront aux prises. Clément qui vient d'établir un nouveau record s'efforcera de se surpasser dimanche contre les Stars.

POUR LE CHAMPIONNAT

Match d'anneaux pour un pari de $200 dimanche entre Rosaire Robert et Jos. Chayer, au club Papineau. —L'argent déposé à la "Presse".

C'est dimanche qu'aura lieu la première partie du match d'anneaux pour le championnat de Montréal entre Rosaire Robert et Jos. Chayer. Ce dernier avait déposé hier $100 à la "Presse" comme pari sur ses chances. Ce montant a été couvert ce matin au nom de Rosaire Robert par MM. J. Hudon et Fred Ross. Le match sera donc pour un enjeu de $200 et une médaille d'argent donnée par Alphonse Gadoua.

Au cours d'une pratique hier soir, Robert a fait un score de 4,200, réussissant 26 coups sur 27. Il est certain que Chayer devra se surpasser pour vaincre.

Le match qui commencera dimanche sera le plus important du genre jamais disputé à Montréal. S'il pleuvait dimanche, le match serait remis au dimanche suivant, et s'il pleuvait encore ce jour là, la rencontre serait remise à l'an prochain.

La partie dimanche, commencera à 10 heures, et sera jouée au club Papineau. L'entrée est par la ruelle Latreille, entre Marie-Anne et Papineau. Les amateurs de sport sont invités.

SPORT A MAISONNEUVE

Deux classes de trotteurs, des envolées par l'aviateur Domenjoz, des courses d'autos et de motocyclettes et une exhibition de tours de force par Cabana.

Deux classes de trotteurs et d'ambleurs, une série d'envolées en aéroplane par l'aviateur Jean Domenjoz, des épreuves pour automobiles et pour motocyclettes, et une exhibition par Wilfrid Cabana, champion des hommes forts, composent le programme qui sera donné dimanche au rond Maisonneuve.

Les courses de chevaux sont organisées par le Maisonneuve Driving Club et réuniront nombre de chevaux rapides et bien connus. La liste des inscriptions nous assure que les épreuves seront contestées, car ces coursiers sont à peu près d'égale force.

Des courses d'automobiles mettront en lice quelques-uns des plus habiles et des plus audacieux chauffeurs de Montréal et des environs. Les courses de motocyclettes réuniront une phalange de concurrents qui ont brillé sur les pistes locales.

L'aviateur Jean Domenjoz qui vient de se signaler à Québec et à Valleyfield. Si il est certain cependant que le clou de l'après-midi sera les envolées par nous en croyons les promoteurs, Domenjoz fera trois envolées.

Enfin, Wilfrid Cabana, champion des hommes forts, exécutera son célèbre tour de l'automobile, non seulement avec une machine, mais avec deux. Deux autos passeront sur la plateforme qu'il supporte en faisant le pont.

Voilà ce que l'on verra dimanche à Maisonneuve.

AU PARC DELORIMIER

Courses d'automobiles, de motocyclettes, courses de chevaux, joute de baseball et tours de force par Art. Dandurand, dimanche.

Le grand festival sportif organisé au bénéfice de la Fédération des ouvriers, dimanche après-midi au Parc Delorimier, réunira une phalange de célébrités de la piste. Ainsi, Jack Laviolette, l'un des plus fameux chauffeurs que la province ait produits figurera au programme ainsi que J. A. Duval, un autre fameux coureur.

Le programme de la journée comprendra des courses de chevaux, des courses d'autos, des courses de motocyclettes, des courses à pied, une joute de baseball entre le Cardinal et une équipe formée des meilleurs joueurs du Castor et du Laurier, et une série de tours de force par Arthur Dandurand, l'un de ceux qui ont pris part au tournoi international du parc Sohmer, l'hiver dernier.

Une bonne fanfare fournira un excellent programme de musique.

Voici les noms des joueurs pour la partie de baseball:

Cardinal: G. Larivière, R. Larivière, Demers, G. Bellefeuille, A. Bellefeuille, Nantel, Papineau, Lamothe, Ross, Bourque, McColl.

Castor: Lalonde, Pigeon, Gagné, Desmarteau, Trottier, St-Denis, Langlais, Whillelmy, A. Fleury, Gareau, Langlais.

La direction du parc et les promoteurs du festival déclarent qu'ils ne sont pas responsables des accidents qui pourraient se produire dimanche.

COUP D'ŒIL DANS LE MONDE DU SPORT

Charles Otis a défait Augie Kieckhefer par 50 à 15 dans la première partie de leur match de billard à trois bandes, pour le championnat. La deuxième partie sera jouée ce soir.

Barney Oldfield et trois autres chauffeurs ont été suspendus par l'American Automobile Association pour avoir pris part à des courses non sanctionnées.

Comment Broidy fait son Argent

Il y a deux manières de faire de l'argent dans le commerce des vêtements, mais nous n'en connaissons qu'une et c'est de le faire lentement.

En quatre ans nous n'avons jamais fait une fois ce qui est vulgairement connu comme un massacre.

Nous avons eu de nombreuses occasions, mais pas de tentations.

Chaque fois que nous mettons quelque chose de côté, nous y associons nos clients.

Justement maintenant, la plupart de nos vêtements sont marqués plus bas que le prix du marché.

Nous avons économisé sur les lainages par la prévoyance de nos achats.

Et en vous en faisant bénéficier, nous faisons une vente de prévoyance.

Nous avons besoin d'argent, mais nous préférons toujours avoir quelques amis de plus.

$20, $25, $30, $35, $40 pour complets et pardessus d'automne. Vêtements de

VETEMENTS BROIDY'S QUALITE

qualité

Rues Craig et St-Pierre.

La direction de la piste d'autos de Sheepshead Bay a annoncé qu'elle ne fera plus de courses d'ici à la fin de la guerre.

Le lanceur Babe Ruth a fait onze homeruns depuis le commencement de la saison à la fin de juin, mais il n'a pu en faire un autre pendant le reste de la saison régulière.

Un fermier du Tennessee a inventé un nouveau jeu qui ressemble aux Dames et aux Echecs et qui porte le nom de Trench ou Tranchée. C'est le jeu de la guerre.

JEU DE CRAPAUD

Le Franc Tireur a organisé un tournoi pour les membres du club. Le vainqueur recevra une médaille. Il y aura plusieurs autres prix. Le tournoi commencera le 22 septembre et se terminera le 13 octobre.

LE TRICOLORE

Le Tricolore lance un défi au Canadien de Villeray pour dimanche, et a tout club de 15 à 17 ans. Inf. P. Langevin, 642 rue Gilford, tél. St-Louis 8978.

50 MOTOCYCLETTES De seconde main $50.00 en montant

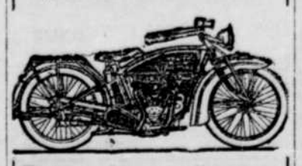

Toutes en bonne condition.
Toutes les marques.
Toutes garanties.
MENAGEZ la GAZOLINE et aidez à gagner la Guerre.
100 milles au gallon.
Machines échangées.
Réparations par des experts.
Ouvert, tous les soirs.

Graveline & Kennedy

ENRG

365 RUE UNIVERSITE

Coin Ste-Catherine. Tél. Up. 8498

271—2

LE METROPOLE SE SURPASSERA POUR VAINCRE

Il fera face au Lachine dimanche dans une joute de la plus haute importance.

Les rencontres de dimanche prochain au National, pour le championnat de la Ligue Indépendante, sont le sujet de conversation le plus familier à l'heure présente, et les sportsmen sont impatients d'être rendus à dimanche prochain. Le programme, que la ligue Indépendante affiche, et qui est son avant dernier de la saison, est de tout premier ordre. Voici l'ordre dans lequel le programme sera présenté aux amateurs après demain:

1.45. Canada vs Royal-Canadien.

3.45 Lachine vs Méthopole.

Le Canada et le Royal-Canadien ne sont aucunement inférieurs aux deux autres équipes de la ligue. Ils ont tour à tour battu le Lachine et le Métropole, et, sans un peu de malchance au début de la saison, le championnat leur serait revenu. Le Royal-Canadien a déjà battu le Canada, mais, il a été défait, il y a quelques semaines par le même club, et c'est cette défaite, qui l'a éliminé du championnat. Néanmoins, le Royal-Canadien, après ses victoires sur le Métropole et le Lachine, veut triompher du Canada, et prouver à ses partisans si nombreux que si la saison se continuait quelques dimanches encore, il arriverait en tête du classement. La lutte sera donc ardente et elle vaudra à elle seule le prix d'admission.

Néanmoins, le clou de la séance sera la rencontre entre le Lachine et le Métropole, à 3.45 heures. Le Métropole réalise qu'il n'a plus qu'une chance d'arriver à égalité avec le Lachine et c'est de commencer par triompher de ce club, dimanche. Il fera l'effort suprême du combattant, qui doit enlever les tranchées ennemies, et il compte sur l'appui moral de tous ses partisans. Le Métropole a subi des revers, cet été, mais lorsqu'un club gagne vingt parties sur vingt-six, il n'y a pas encore trop lieu de lui en vouloir. La deveine s'est acharnée contre lui et il tâchera de vaincre dimanche.

NOUVELLE VICTOIRE DU CLUB SAINT-ALPHONSE

Le club de croquet Saint-Alphonse, champion de la Ligue Canadienne, a reçu dimanche dernier la visite du club Etoile, champion de Valleyfield, et l'a défait par un score de 2 à 2.

La rencontre entre ces deux champions fut des plus intéressantes, et avait attiré une foule considérable d'amateurs du jeu de croquet.

Suit un rapport détaillé des parties.

Etoile (2).	Saint-Alphonse (3).
H. Leduc	A. Lavoie
T. Brossoit	W. Chevalier

1ère partie, gagnée par le Saint-Alphonse. Temps: 35 minutes.

H. Glaud	O. Lavoie
R. Poirier	D. Mathieu

2ième partie, gagnée par le Saint-Alphonse. Temps: 20 minutes.

W. Halley	A. Bélanger
L. Halley	G. Brunet

3ième partie, gagnée par le club Etoile. Temps: 40 minutes.

J. Halley	N. Quevillon
A. Gauthier	J. H. Quevillon

4ième partie, gagnée par le Saint-Alphonse. Temps: 18 minutes.

Wm. Halley	W. Côté
G. Halley	A. Brault

5ième partie, gagnée par le club Etoile. Temps: 23 minutes.

Dimanche prochain, 22 courant, le Saint-Alphonse jouera pour la dernière fois de la saison. Il ira rendre visite au Sainte-Marie, champion de la Ligue de Croquet Nationale.

CONCOURS DE JEUNES PIGEONS VOYAGEURS

L'Association Colombophile de Montréal a remporté un véritable succès cette année dans les concours de jeunes pigeons.

Voici le résultat de la course de Prescott, Ont., distance 128 milles à vol d'oiseau: 1er et 2e prix, H. Hébert; 3e, M. Sénécal; 4e, M. Latour; 5e et 6e, J. Charbonneau; 7e, J. Toussaint; 8e, M. Latour; 9e, J. Toussaint; 10e, M. Binette; 11e, H. Laflamme; 12e, J. Toussaint; 13e, M. Leblanc; 14e, M. Pagé; 15e, M. Sénécal; 16e, A. Picher; 17e, J. Toussaint; 18e, M. Vandorme; 19e, A. Picher; 20e, H. Guay; 21e, M. Binette; 22e, A. Picher; 23e, M. Ruelland; 24e, M. Binette; 25e, M. Latour; 26e, M. Kosowosky; 27e, A. Blain; 28e, J. Toussaint; 29e, M. Sénécal; 30e, M. Leduc; 31e, H. Hébert; 32e, M. Binette; 33e, J. Charbonneau; 34e, A. Blain; 35e, M. Leblanc.

Concours des Milles-Iles, distance 165 milles—1er prix, H. Guay; 2e et 3e, M. Latour; 4e, J. Toussaint; 5e, A. Blain; 6e, M. Binette; 7e, M. Kosowosky; 8e, H. Hébert; 9e, A. Blain; 10e, M. Latour; 11e, 12e, 13e et 14e, J. Charbonneau 15e et 16e, H. Hébert; 17e et 18e, J. Toussaint; 19e, A. Blain; 20e, J. Charbonneau; 21e, J. Toussaint.

Concours de Belleville, distance 220 milles—M. Joseph Rochon, 1588 boulevard Saint-Laurent remporte la coupe du club pour la troisième fois et elle devient définitivement sa possession, car elle avait été donnée pour être gagnée trois fois par un membre du club—1er prix, J. Rochon; 2, M. Kosowosky; 3e, M. Binette; 4e, M. Leduc; 5e, A. Blain; 6e, A. Picher; 7e, M. Leduc; 8e, M. Vandorme; 9e, A. Blain; 10e, J. Charbonneau; 11e, M. Binette; 12e, M. Kosowosky; 13e, H. Guay; 14e, M. Ruelland; 15e et 16e, A. Blain; 17e, M. Ruelland; 18e, A. Picher; 19e, J. Charbonneau; 20e, M. Latour; 21e, M. Kosowosky; 22e, J. Charbonneau; 23e, M. Binette; 24e, J. Charbonneau; 25e, A. Picher; 26e, J. Toussaint; 27e, H. Guay.

Concours d'Oshawa, distance 300 milles. Le colombier de M. Arthur Piché, 398A rue Chambord, sort vainqueur de cette grande épreuve d'endurance et remporte le championnat du club et la coupe pour la plus grande distance dans les jeunes pigeons. Malgré le vent contraire contre lequel les pigeons avaient à lutter ce jour-là, un grand nombre sont revenus au colombier.—1er prix, A. Picher; 2e et 3e, J. Toussaint; 4e, J. Charbonneau; 5e et 6e, A. Picher; 7e, J. Charbonneau; 8e, M. Kosowosky; 9e, A. Picher; 10e, M. Binette; 11e, A. Picher; 12e, M. Leduc; 13e, A. Blain; 14e et 15e, H. Guay; 16e, A. Picher; 17e, M. Kosowosky; 18e, J. Charbonneau.

CLUB SAINTE-CUNEGONDE

Le club de crapaud Sainte-Cunégonde aimerait à jouer une partie pour dimanche après-midi, le 22. Tous les clubs étant libres ce jour-là sont priés de communiquer avec le Sainte-Cunégonde. Pour informations s'adresser 78 rue Délisle.

RAOUL MONTPETIT, président de l'Idéal de Beauharnois, qui s'est fort distingué dimanche dernier dans la partie avec le Saint-Rémi.

AMUSEMENTS

ORPHEUM

—Téléph.: Up. 22.—

AUJOURD'HUI

EDGAR BECMAN

dans L'AMOUR VEILLE, comédie en 4 actes de de Flers et Caillavet, avec

MLLE YVONNE GARRICK

de la Comédie Française. 270-2 E

HIS MAJESTY'S CETTE SEMAINE

MATINEES MERCREDI ET SAMEDI

"EYES OF YOUTH"

Le triomphe du drame.

Prix: soirées, 25c à $1.50. Mat. merc., 25c à $1.00. 267-5 E

PRINCESS

LE THEATRE DES SUCCES

Cette semaine,

"ENFANTS DE FRANCE"

Esquisse de guerre remplie de sensations et d'amour.

7—AUTRES ACTES IMPORTANTS—7

Matinées, tous les jours, 2.15 heures. Soirs, 8.15 heures.

Prix: Soirs, 15, 25, 50 et 75c. Matinées: 15 et 25c. 267-5E

GAYETY BURLESQUE CETTE SEMAINE

OH! GIRL! Un nouveau Burlesque

267-5 E

LE NOUVEAU THEATRE ALLEN

2 blocs à l'ouest de l'ave Victoria.

MAINTENANT REPRESENTE

DEUX FOIS PAR JOUR, A 2.15 ET 8.15

Le triomphe suprême de D. W. Griffith.

HEARTS OF THE WORLD

La plus belle histoire jamais racontée.

UN ROMAN DE LA GRANDE GUERRE

Avec accompagnement d'un

ORCHESTRE SYMPHONIQUE DE 20 MUSICIENS.

Matinées: 25c, 50c; sièges de loge, $1.00. Soirées: 50c, 75c, $1.00; sièges de loge, $1.50. Billets maintenant en vente chez Jasmy, succursale Mansfield, vis-à-vis le théâtre Loew. Pour réserver les billets, téléphonez Westmount 906. E

RECENT

SAMEDI et DIMANCHE

CORINNE GRIFFITH dans "LOVE HATCHES"

VIRGINIA PEARSON dans "HER PRICE"

LUNDI — MARDI — MERCREDI

La première production d'une série de huit.

SESSUE HAYAKAWA dans "HIS BIRTHRIGHT"

ANNA Q. NILSSON dans "IN JUDGMENT OF"

CLUB SAINT-EDOUARD

Le Saint-Edouard a défait le Cercle Dollard, pour la deuxième fois cette saison par un résultat de 17 à 2. Le lanceur Sauvé a retiré 8 hommes au bâton et n'a accordé que trois hits.

Le Saint-Edouard jouera dimanche au par Lafontaine. Il lance un défi au Saint-Laurent pour le 29. Inf. A. Charbrand, 1858 rue Boyer, tél. Lasalle 2277, M. Lavigueur.

CLUB CHANTECLERC IND.

Le gagnant du tirage du Chanteclerc Ind. est M. John Terrault, 1202 de Laroche.

Le Chanteclerc Ind. a été défait dimanche par l'Etoile Sainte-Clotilde, par un score de 13 à 9. Il lance un défi à son vainqueur et au White Sox, Cercle Dollard, Saint-Edouard et à tout club de 17 à 19 ans. Inf. Edouard Brunet, 472 de Laroche; Ant. Ouimet, Tél. St-Louis 6965.

CLUB VICTORIA

Le Victoria a défait l'Excelsior par 12 à 9 et a été défait par l'Etoile du Nord par 11 à 7.

JOLIETTE DE LA POINTE

Le club Joliette a subi une défaite aux mains du Royal Ind. par le score de 8 à 6, mais il espère avoir sa revanche le 29. Le Joliette lance un défi à tout club de 15 à 17 ans pour le 22, tel que Tricolore, Regal de Maisonneuve, Gaulois, Mascotte, Christophe Colomb et spécialement au Canadien de Villeray. S'ad. à Jos. Garrett, 98 Shearer, Pte Saint-Charles.

ILS FETENT LEURS NOCES D'ARGENT

Le vingt-cinquième anniversaire de mariage de M. et Mme Edmond Lemieux a été l'occasion d'une belle fête de famille dernièrement. Le matin, une messe fut célébrée en

M. et Mme EDMOND LEMIEUX, qui ont fêté dernièrement leurs noces d'argent.

l'église Saint-Arsène par M. le curé Jérémie Décarie et pendant la cérémonie, un magnifique programme musical fut exécuté en l'honneur des jubilaires. Mlles A. Gillemette, Langlois, Beauvais et Mme Larin chantèrent un quatuor, M. K. Charbonneau, violoniste, joua une nocturne, M. R. Gauthier, maître de chapelle à Sainte-Brigide chanta une méditation et M. Desjardins chanta un "O Salutaris". On se rendit ensuite à la demeure des jubilaires où le vin fut servi. Le soir, on lut une magnifique adresse et les enfants des héros de la fête présentèrent une jolie bourse bien garnie et un bouquet. M. Lemieux répondit en termes émus. On s'amusa ensuite jusqu'au matin.

Dans l'assistance, on remarquait: MM. J.-B. Villeneuve, père de Mme Lemieux, Wolley Cook, Albert Paquette, Louis Tardif, fils, Armand et Ludger Guénette, E. Galipeau, A. Mathieu, MM. et Mmes William Cook, Théodore Greffard, Adrien Bisson, Georges Bonnelly, Emmanuel Bonnelly, Joseph Cook, F.-X. Guénette, Louis Tardif, J.-B. Guénete, François Ahelo, Edouard Labossière, Arthur Ready, Zénon Forget, J. Lapierre, L. Lapierre, Magloire Jacques, Arthur Jacques, A. Galipeau, I. Charbonneau, H. Dansereau, Dagenais, Mmes Jean-Baptiste Paquette, Léonard, Miles Anna Cook, Ida Tardif, Oliva Guénete, Galipeau, Laramée, M. Léonard et Mathieu.

AMUSEMENTS

THEATRE CANADIEN-FRANÇAIS

AUJOURD'HUI

"SACRE LEONCE"

Comédie en 3 actes.—Intermèdes choisis.—Matinées tous les jours, excepté lundi et vendredi.—DIMANCHE: Programme spécial, le meilleur en ville. Prix populaires. 269-3 E

LOEW'S VAUDEVILLE THEATRE

BILLIE BURKE

dans

"IN PURSUIT OF POLLY"

LES FRERES WILSON

Dans une comédie hilarante "Don't Lie To Mama"

Les Quatre Guillini

Les filles de Méryl Prince—Parisc. Continuellement de 1 à 11. Après-midi, 10, 15c. Soir, 15c, 25c. Samedis, Dimanches et jours de fête, prix du soir. 267-5 E

Tél. Up 6361

Holman

Le théâtre des grands événements.

AUJOURD'HUI ET DEMAIN

MONROE SALISBURY

dans

'THAT DEVIL BATEESE'

"THE BRASS BULLET"

Autres vues Holman. Arrangement de musique spécial.

A partir de dimanche: "How Charlie Captures the Kaiser".

DOMINION

PAPINEAU COIN MT ROYAL

AUJOURD'HUI ET DEMAIN—Le chef-d'oeuvre de Cecil B. De Mille, "WE CAN'T HAVE EVERYTHING". 7ème épisode de "A FIGHT FOR MILLIONS". E

CHEMINS DE FER

PACIFIQUE CANADIEN

Modifications dans le service des trains

AUTOMNE ET HIVER 1918-1919

en vigueur

Dimanche, 29 Septembre 1918

Pour renseignements s'adresser aux agents des billets. 270-9

GRAND TRUNK RAILWAY SYSTEM

Changement d'Horaire

Un changement d'horaire aura lieu le 29 septembre 1918.

On peut avoir toutes les informations en s'adressant dès maintenant aux agents. 270-9

Compagnie des Tramways de Montréal

Horaire Suburbain 1917-1918

LACHINE—
De l'Hôtel des Postes:
Service de 10 m. de 5.40 a.m. à 8.00 a.m.
" 20 " 8.00 a.m. à 4.00 p.m.
" 10 " 4.00 p.m. à 7.19 p.m.
" 20 " 7.10 p.m. à minuit.
De Lachine:
Service de 20 m. de 6.30 a.m. à 6.50 a.m.
" 10 " 6.50 a.m. à 9.00 a.m.
" 20 " 9.00 a.m. à 4.00 p.m.
" 10 " 4.00 p.m. à 8.00 p.m.
" 20 " 8.00 p.m. à 12.10 a.m.

DERNIER CHAR SUPPLEMENTAIRE A 12.50 A. M.

SAULT-AU-RECOLLET et ST-VINCENT DE PAUL.
De St-Denis à St-Vincent de Paul:
Service de 15 m. de 5.15 a.m. à 8.00 p.m.
" 20 " 8.00 a.m. à 4.00 p.m.
" 15 " 4.00 p.m. à 7.00 p.m.
" 20 " 7.00 p.m. à 8.00 p.m.
" 30 " 8.00 p.m. à 11.30 p.m.
Tramway jusqu'à Henderson seulement 12.00 a.m.
Tramway jusqu'à St-Vincent de Paul, 12.40 a.m.
De St-Vincent de Paul à St-Denis:
Service de 15 m. de 5.45 a.m. à 8.30 a.m.
" 20 " 8.30 a.m. à 4.30 p.m.
" 15 " 4.30 p.m. à 7.20 p.m.
" 20 " 7.30 p.m. à 8.30 p.m.
" 30 " 8.30 p.m. à minuit.
Tramway depuis Henderson à St-Denis, 12.30 a.m.
Tramway depuis St-Vincent de Paul, 1.10 a.m.

CARTIERVILLE—
De jonction Snowdon:
Service de 20 m. de 5.20 a.m. à 8.40 p.m.
" 40 " 8.40 p.m. à minuit
De Cartierville:
Service de 20 m. de 5.40 a.m. à 9.00 p.m.
" 40 " 9.00 p.m. à 12.30 a.m.

MONTAGNE—
Des avenues Parc et Mont-Royal:
Service de 20 m. de 5.40 a.m. à 12.00 a.m.
De l'avenue Victoria:
Service de 20 m. de 5.50 a.m. à 12.30 a.m.
De l'avenue Victoria à Snowdon:
Service de 10 m. de 5.50 a.m. à 8.30 p.m.

BOUT DE L'ILE—
De Lasalle et Notre-Dame:
Service de 60 m. de 5.00 a.m. à minuit.

TETREAULTVILLE—
De Lasalle et Nctre-Dame:
Service de 15 m. de 5.00 a.m. à 9.00 a.m.
" 30 " 9.00 a.m. à 3.30 p.m.
" 15 " 3.30 p.m. à 7.00 p.m.
" 30 " 7.00 p.m. à minuit

POINTE-AUX-TREMBLES VIA NOTRE-DAME—
De Notre-Dame et 1ère Avenue, Maisonneuve:
Service de 15 m. de 5.15 a.m. à 8.50 p.m.
" 20 " 8.50 p.m. à 12.50 a.m.
Dernier tramway supplémentaire pour Blvd. Bernard à 1.30 a.m.. 208-m,v-n

SAINT-ELPHEGE

Les frères du caporal Henri Boisvert ont reçu, pour la deuxième fois, un télégramme leur apprenant la mort de leur frère, décédé le 13 août dernier, alors qu'il était prisonnier de guerre en Allemagne.

PACIFIQUE CANADIEN

Montréal—St-Jérôme—Ste-Agathe. Labelle—Mont-Laurier

A dater du 29 septembre, les trains du Pacifique Canadien quitteront Montréal, gare Viger, comme suit:

Pour St-Jérôme, 9.45 a.m. tous les jours, 1.20 p.m. le samedi, 4.00 p.m. excepté le dimanche, 5.20 p.m. excepté le samedi et le dimanche, et 11.15 p.m. le samedi.

Pour Ste-Agathe, 9.45 a.m. tous les jours, 1.20 p.m. le samedi et 4.00 p.m. excepté le dimanche.

Pour Labelle, 9.45 a.m. excepté le dimanche, 1.20 p.m. le samedi et 4.00 p.m. excepté le dimanche

Pour Mont Laurier, à 1.20 p.m. le samedi et 4.00 p.m. excepté le dimanche.

Pour plus de détails, s'adresser aux bureaux de la ville et des billets de la gare. r

CASE

Au Magasin de Case les commis parlent le français.

Vêtements faits spécialement pour nous par les fabricants des

Vêtements de la Marque Society

C'est une saison où chacun se doit d'être confiant et optimiste, et doit se choisir des vêtements et de la mercerie qui provoquent un tel mouvement. C'est une époque où les clients se choisiront moins de vêtements, et ils désireront qu'ils soient plus chics, et d'un usage plus général. Et dans ce but le magasin Case à consacré tous ses efforts durant des mois à faire, cette saison, un étalage d'automne de vêtements et de mercerie de guerre, choisis alors que les beaux tissus pouvaient être achetés et de sources reconnues pour leurs dessins qui font autorité et leur confection recommandable.

Politique Commerciale de l'Angleterre

C'est un gouvernement sage celui qui protège et pousse de l'avant son commerce. Avec plus de six millions d'hommes sous les armes, le gouvernement anglais permet et même encourage la fabrication et la vente de lainages à l'usage des civils et particulièrement pour l'exportation. Par conséquent, les vêtements de Case sont, comme bien peu au Canada, confectionnés de tissus pure laine.

VETEMENTS MARQUE SOCIETY ET PARDESSUS BURBERRY

Coupe spéciale pour Case, prêts à l'usage et faits sur mesure, prix variant de $30 à $85.

Ouvert vendredi jusqu'à 10 p.m. Samedi 10.30 p.m.

CASE

507 Rue Ste-Catherine Ouest.

"Le Cigare National"

WILSON'S BACHELOR

La saveur parfaite et douce et le délicieux arome des feuilles de Havane choisies, préparées et mûries comme il faut, ont fait de ce cigare le premier du Canada.

3 pour 25¢

2

ANDREW WILSON & Co LIMITEE MONTREAL

DANS L'AVIATION

LE CADET C.-T. GERMAIN, enrôlé dans l'aviation, actuellement à Toronto.

TROIS-RIVIERES

Un rendez-vous de nos hommes de la finance, de l'industrie et du commerce a eu lieu à l'hôtel de ville des Trois-Rivières, pour procéder à l'organisation de la grande campagne que dirigeront par tout le Canada, du 15 au 23 septembre, les Chevaliers de Colomb, dans le but de recueillir les souscriptions nécessaires à l'établissement des huttes pour les soldats canadiens.

Le comité d'organisation pour Trois-Rivières se compose comme suit: président honoraire, honorable J.-A. Tessier, ministre de la voirie et maire des Trois-Rivières; présidents conjoints, Vivian Burnell et L.-Gaspard Jourdain; trésorier, L.-Maurice Marcotte; secrétaires conjoints, L.-H. Lacoursière et J.-H. Keating; membres du comité, le général Alphonse Laurin, Jos.-M. Dalton, Norman Labelle, W.-J. Lungston, Philippe Lassonde, W.-L. Morgan.

Des renseignements précieux ont été donnés par M. L.-G. Jourdain qui récemment assistait à la convention des Chevaliers de Colomb, à New-York, où il fut question de cette campagne. M. Burrill et le révérend M. Murray ont aussi adressé la parole à cette réunion. MM. les curés de la ville ont aussi encouragé leurs paroissiens à souscrire généreusement.

Nous donnons les noms des soldats morts et blessés de notre district: A. Charette, des Trois-Rivières, infanterie, blessé; O. Arel, carabinier à cheval, blessé, Trois-Rivières; caporal L. Savaria, Champlain, tué; J.-J. Crête, Champlain, blessé; L. Melançon, Saint-Boniface de Shawinigan, blessé; E. Lupien, Prince-Ville, blessé; J. Boisvert, Sainte-Geneviève de Batiscan, blessé; Lorenzo Ganiphz, des Trois-Rivières, tué.

GRANDE FETE SPORTIVE

AU ROND MAISONNEUVE DIMANCHE, 22 SEPT.

ENVOLEES EN AEROPLANES

par Jean Domenjoz

COURSES DE CHEVAUX | COURSES D'AUTOS | COURSES DE MOTOCYCLETTES

TOURS de FORCE par CABANA

271-2 C ou E

Saint-Louis, Mis., 19—Un embargo sur le bois a été établi pour l'est du Mississipi.

75 Paires de Couvertures en Wool-nap à Quadrillés Ecossais. Valeurs de 12.50. Demain 8.95 la Paire.

Nouvelles Marchandises d'Automne d'ALMY'S

LE PLUS GRAND MAGASIN LIMITÉE DE MONTREAL

Marquées à des Prix Spéciaux pour Demain. Toute une Page d'Offres Extraordinaires.

Messieurs !

Venez choisir vos vêtements d'automne chez Almy. Vous y trouverez le plus grand assortiment à Montréal. Les modèles sont tous nouveaux et élégants et la variété des tissus et nuances est très grande.

QUANT AUX PRIX vous les trouverez extraordinairement bas; surtout si vous profitez des offres que nous vous faisons demain.

Paletots

Chesterfield pour l'automne. Très beau modèle de nuance gris foncé uni, coupe parfaite, confection irréprochable; grandeurs 34 à 46. Spécial . **15.00**

Imperméables

en paramatta de soie, effets de cravanette ou de tweed, taillés dans le genre "Slip-on" ou avec ceinture; dans toutes les grandeurs. Valeurs jusqu'à 25.00. Prix spécial **17.00**

Elégants Complets

pour hommes et jeunes gens, taillés dans les nouveaux styles d'automne, nuances foncées ou moyennes; grandeurs 30 à 40. Valeurs jusqu'à 25.00. Notre prix **17.00**

Complets

pour jeunes gens, faits avec devants simples ou croisés; pesanteur moyenne pour l'automne; belle nuance de gris uni; grandeurs 32 à 40. Notre prix . **24.00**

Pantalons

en tweed et en worsted pour hommes, unis ou patrons rayés; grandeurs 30 à 44. Spécial **3.95**

Habillez le Garçonnet pour l'Automne

Voici trois offres qu'il ne faut pas manquer :

Complets

en velours à côtes en bleu, brun foncé et champagne, âges de 2½ à 12. Prix spécial **5.75**

Complets

pour garçonnets, en gris foncé, faits avec poches rapportées et ceinture; grandeurs 24 à 30. Spécial . **6.39**

Paletots

d'automne pour garçonnets. Bons paletots taillés dans le genre "Slip-on" avec ceinture, finis avec poches rapportées; jolies nuances de brun et couleurs mélangées. Les prix varient entre . **9.50** et **15.00**

Chaussures pour Hommes

Ne manquez pas de vous procurer de ces bottines à 5.98

Il y en a dans cet assortiment qui valent jusqu'à 10.00.

$75,000.00

de carpettes, linoléum et couvertures de plancher de toutes sortes en bas du prix coûtant d'aujourd'hui.

Belles carpettes anglaises Wilton, dans les dessins orientaux et de Perse si recherchés; plusieurs fac-similés, couleurs superbes.

Grandeurs	Valeurs actuelles	Régulier	Prix de vente
6 pds 9" x 9 pds	60.00	43.75	37.75
9 pds x 9 pds	75.00	57.50	49.95
9 pds x 10 pds 6"	90.00	67.50	59.95
9 pds x 12 pds	105.00	77.50	67.95

Préiart d'Almy, à l'épreuve de l'eau, s'étend plat sans l'aide de broquettes, mêmes patrons et aussi jolis que le linoléum; légèrement imparfait, mais ces imperfections n'affectent pas la durée; 2 verges de largeur. Valeur 1.25. Prix régulier .95. Prix de vente, la verge carrée **.69**

Carpettes anglaises en tapisserie; grandeurs 6 pds x 4 pds 6", en bas du prix coûtant d'aujourd'hui. Valeur 8.50. Notre prix régulier 6.75. Prix de vente **5.75**

500 Chemises

de négligé. Valeurs jusqu'à 2.50, marquées à

.98

Ce sont des échantillons et des lots désassortis que nous nous sommes procurés de l'une des meilleures manufactures de chemises connues. Nous vous les offrons à moins que le coût de la manufacture aujourd'hui.

Achetez-en autant que vous pourrez à ce prix, car elles vous coûteraient beaucoup plus en temps ordinaire.

La plupart portent la marque "Fautless"; il y en a avec devant en soie, d'autres en zéphir, percale de fantaisie et en rep; les couleurs sont nouvelles et les patrons très jolis. Presque toutes sont faites avec manchettes françaises, quelques-unes avec faux-col à même; pointures 14 à 17. Valeurs jusqu'à 2.50. Samedi, chacune . . **.98**

Pyjamas

dans une grande variété de nouveaux patrons, les tissus sont soisette, madras épais, crêpe, percale ainsi que flanellette mince ou épaisse; toutes les grandeurs. Valeurs jusqu'à 3.00 pour . . **1.49**

(ALMY'S — Rez-de-chaussée — Commandes par la poste remplies.)

La Vente de Toile

vous apporte ces valeurs étonnantes

500 verges de damas blanchi de 70 pouces

Valant aujourd'hui 2.75 la verge. Prix régulier 1.75 la verge. Marqué pour demain à, la verge . . . **.98**

500 verges de damas blanchi de 60 pouces

Valeur actuelle 1.75 la verge. Prix régulier 1.25. Marqué pour demain à, la verge . . . . . **.98**

250 verges de damas non blanchi de 64 pouces

Valeur actuelle 2.00 la verge. Prix régulier 1.50. Marqué pour demain à, la verge . . . . . **.98**

Tous du beau damas à nappes importé il y a deux ans.

(ALMY'S — Rez-de-chaussée — Commandes par la poste remplies.)

Flanellette Saxonne Blanche

Nous venons justement de recevoir d'Angleterre une consignation de flanellette de 36 pouces de largeur. Valeur actuellement .65 la verge. Notre prix samedi, la verge . . . . . **.35**

EDREDON EPAIS

Pour kimonos, gilets de fumeurs ou robes de chambre; dans toutes les plus nouvelles couleurs et nouveaux patrons; de qualité très épaisse. Samedi, la verge . . . . . **.98**

(ALMY'S — Rez-de-chaussée. — Commandes par la poste remplies.)

Draperies à Moitié Prix

Etalage spécial de cretonne, Perse, tissu ombré, tulle et marquisette de fantaisie. Ces tissus ont été employés à l'étalage et sont légèrement défraîchis; en longueurs de 2½ à 6 verges. Valeurs de .75 à 2.50 la verge. Demain, tous à MOITIE PRIX.

Rideaux en tulle suisse de nuance crème, garnis de jolis dessins brodés; 2¼ verges de longueur. Valeur de 6.50. Spécial pour demain, la paire . . . **4.49**

(ALMY'S —Deuxième étage—Commandes par la poste remplies.)

Papiers-Tentures

Pour chambres à coucher — rayures unies, effet satiné, dans de jolies couleurs pâles. Valeur régulière 25c lorsque vendu avec bordure découpée. Samedi, le rouleau . **12½c**

Pour salon — dessins de haute qualité, de fabrication anglaise, fini soie en nuances pâles de bleu, rose, vert, gris, ivoire et jaune. Valeurs jusqu'à 1.00. Samedi, le rouleau . . . **59c**

Pour fumoir, salle à manger ou corridor — rayures ombrées à deux tons, en bleue, gris, tan, brun et vert. Vendu avec bordure découpée ou bordure à panneaux. Valeurs 35c et 40c. Samedi, le rouleau . . **21c**

Burlap en brun, drab et bleu; 36, 54 et 72 pouces de largeur. Valant 75c la verge carrée. Samedi la verge carrée . . . **39c**

(ALMY'S —Deuxième étage—Commandes par la poste remplies.)

Voiturettes pliantes

pour enfants

recouvertes en cuirette, la capote est aussi de même matériel. Il y en a deux recouvertes en cravenette imperméable; faites avec roues de 10 pouces avec pneus en caoutchouc. Prix réguliers 10.95, 11.95 et 12.95. Prix spécial, chacune **8.99**

(ALMY'S —Deuxième étage—Commandes par la poste remplies.)

Mobilier de Salon

en acajou, de trois morceaux, consistant en une large causeuse, chaise et berceuse, recouvert en soie de trois dessins différents. Valeur de 40.00. Marqué spécialement pour samedi **29.00**

Chaises rembourrées tout le tour, pour vivoir, recouvertes en jolie cretonne. Valeur de 20.00. Samedi, seulement chacune **15.00**

(ALMY'S —Troisième étage—Commandes par la poste remplies.)

Epicerie

Licence de la Commission des Vivres du Canada No 8-3859

Thé de choix du Congo. Ce thé, à l'heure actuelle, se vend de .50 à .60 la livre. Notre prix, la livre 42

Krinkle Toasted Corn Flakes, le paquet . .12

Nettoyeur Maple Leaf, fabriqué à Sherbrooke, la boîte 07

Ammoniaque en poudre, 6 paquets pour, seulement .25 ou 3 gros paquets pour 25

Garnitures de Chapeaux

à **.49**

Valeurs de 1.25 à 1.98

Nouvelles touffes de fantaisie en autruche brûlée, ailes, bandeaux, plumes-couteaux et autres nouveautés; noir et couleurs. Environ 500 marqués pour demain à **.49**

(ALMY'S —Rez-de-chaussée. — Commandes par la poste remplies.)

Mouchoirs

pour dames et messieurs à des prix très spéciaux

Beaux mouchoirs en toile Shamrock; jolis dessins brodés et finis aux points d'ourlet; tout blanc ou de couleur. Régulier .15. Spécial . . . . . **.15**

Mouchoirs en pure toile pour hommes; dimension 12", finis avec ourlet de ¼". Valeur régulière de .25. Spécial demain, chacun. . . . . **.20**

(ALMY'S —Premier étage. Commandes par la poste remplies.)

Large Ruban

de soie, valeurs .35 et .39 Samedi 29

Comprenant soie taffetas, soie Duchesse unie, rubans rayés, dessins floraux et de Dresde; largeurs 5 à 5½ pouces; toutes les couleurs et combinaisons de couleurs pour convenir à tous les goûts. Valeurs .35 à .39. Samedi . . **.29**

(ALMY'S —Premier étage. Commandes par la poste remplies.)

Laine Canadienne

de 3.00 pour 2.59

500 lbs de fine laine à 4 brins; la plus belle qualité pour chaussettes ou écharpes, en gris et khaki seulement. Notre prix demain. **2.59**

Coton "Royal Society" pour tricoter

Bel assortiment de couleurs de fantaisie. Valeur régulière de 1.50 la boîte, pour . . . **.98**

(ALMY'S —Premier étage. Commandes par la poste remplies.)

Articles de Toilette

à prix réduits

Parfums de Taylor, odeurs assorties. Rég. .75. Samedi, l'once . . . . . **.69**

Poudre de riz, de Roger et Gallet. Rég. .75. Samedi . . **.59**

Savon "Baby's Own". Rég. .10 le morceau. Samedi, 3 pour . . . . . **.25**

Malt de Dow. Rég. .25. Samedi . . . . . **.19**

(ALMY'S —Rez-de-chaussée. — Commandes par la poste remplies.)

Bonbons

Caramels au chocolat. Rég. .50, pour . . . . . **.39**

Krispettes aux pistaches. Rég. .40, pour . . . . . **.33**

Butter Scotch . . . . . **.29**

Sucre d'érable pur. Rég. .25, pour . . . . . **.19**

(ALMY'S —Rez-de-chaussée. — Commandes par la poste remplies.)

Menus Articles

Supports pour habits

en fil métallique. Ces supports peuvent se plier à volonté. Valeur de .10. Samedi . . **.07**

Ou 3 pour . . . . . **.20**

Boutons

Grande variété de boutons de fantaisie ou unis, appropriés pour garnitures de robes ou de costumes. Seulement que quelques styles de chaque sorte. Valeur jusqu'à 1.00. Prix spécial pour samedi, la douzaine . . . . . **.25**

Résilles (Nets)

Ces résilles sont de très bonne qualité et peuvent servir comme voilette en même temps. Toutes les couleurs. Valeur régulière de .10. Samedi, 3 pour. . . . . **.25**

Tresses de cheveux

faites en véritables cheveux ondulés, de 24 pouces de longueur, finies sur tiges courtes, couleurs naturelles. Valeur de 1.25. Samedi. . . . . **.98**

Epingles à cheveux en corne très bien polies; 12 sur une carte. Valeur régulière de .19. Samedi. . . . . **.15**

Ou 2 cartes pour. . . . . **.25**

(ALMY'S —Rez-de-chaussée. — Commandes par la poste remplies.)

Très Spécial Au Magasin du Sous-sol

Camisoles tricotées, pour dames, en trois pesanteurs différentes, faites avec manches courtes ou longues, quelques-unes par côtes, d'autres unies. Elles valent facilement .69 chacune, mais notre prix pour demain est de . . . . . **.25**

Nous en avons une bonne quantité, mais nous vous conseillons de venir de bonne heure.

Aussi camisoles et caleçons pour enfants de 1 à 9 ans, faits avec manches et jambes longues. Même prix . . . . . **.25**

Rien au-dessus de Beaucoup à moins! .25

ALMY'S LE PLUS GRAND MAGASIN LIMITÉE DE MONTREAL

Notre Vente Semi-Annuelle de

Jupons

vous donne à choisir parmi les jupons valant jusqu'à 8.75 pour

3.98

Ces jupons viennent d'arriver de New-York, par conséquent ils sont ce qu'il y a de plus nouveau, et sont en taffetas "Goddess"; ce tissu est d'une qualité très résistante. Il y en a aussi en soie Tussah, en soie deux tons dans une variété presque infinie de couleurs, comprenant vert irlandais, vert Kelly, brun doré, pourpre, Copen, blanc, marine, noir, orange, gris, etc. Un seul prix demain . . . **3.98**

(ALMY'S —Premier étage — Commandes par la poste remplies.)

Nous venons d'acheter

250 Gilets-Tricots

pour dames. Précisément ce qu'il vout faut en dessous de votre costume ou manteau; ils sont tous pure laine, et très bien tricotés; ils valent de 2.49 à 5.00. Notre prix demain. **1.98**

Tourmalines de Laine

faites en bonne laine brossée, dans une grande variété de nuances.

Vous en trouverez certainement une pour appareiller votre gilet-tricot. Valeurs régulières de 1.25 à 1.79. Notre prix demain **.98**

(ALMY'S —Premier étage — Commandes par la poste remplies.)

Manteaux d'Enfants

en chinchilla épais pour l'hiver.

Quelques-uns sont avec ceinture, d'autres sont dans le genre "Reefer" uni, à devant croisé. Ces manteaux sont faits avec collet pouvant se boutonner jusqu'au cou ou laissés ouverts. Ils sont de belle coupe, et tous sont bien doublés; grandeurs de 2 à 6 ans. Régulier 8.00. Samedi. **5.50**

(ALMY'S —Premier étage — Commandes par la poste remplies.)

Nouveaux Articles de Cou

Lot spécial de collets et de parures en mousseline, en organdi et en georgette; aussi cravate Gypsie en soie japonaise. Valeur de .69 pour. . . . . **.49**

Voilettes de soie, mailles hexagones, finies uni ou effet ombré. Les couleurs sont noir, brun ou gris. Valeurs de .69 à .98 pour chacune. . . . . **.59**

(ALMY'S — Rez-de-chaussée — Commandes par la poste remplies.)

Anneaux en Or

de 10 et 14 carats. Valeur jusqu'à 5.50 pour. 2.98

30 seulement de ces anneaux en or à ce prix réduit :

2 anneaux à cachet de 10 carats pour hommes. Valeur de 5.50.

1 anneau à cachet de 10 carats. Régulier 5.00.

11 bagues de 14 carats ornées de 5 perles. Valeur de 4.50.

9 bagues de 10 carats avec perle ou pierre de naissance. Valeur de 3.98.

7 bagues à camée. Valeur de 3.50. Un seul prix samedi. **2.98**

(ALMY'S — Rez-de-chaussée — Commandes par la poste remplies.)

Etoffes à Robes

à des prix spécialement réduits pour demain.

Précisément les tissus qu'il vous faut actuellement. Venez de bonne heure afin d'avoir un meilleur choix.

Quadrillé berger, noir et blanc; 54 pouces de largeur. Valeur 1.60.

Panama tout laine pour robes, 42". Valeur 1.75.

Crêpe de laine pour costumes, 40". Valeur 1.75.

Serge marine tout laine, 38". Valeur 1.50.

Vecuna pour costumes, 54". Valeur 1.25.

Serge diagonale tout laine, 40". Valeur 1.25.

Tissu de laine satiné pour costume, 40". Valeur 1.75.

Etoffe tout laine, rayé, pour jupes, 42". Valeur 1.60.

Voile de Paris, noir, 38", tout laine. Valeur 1.75.

Valeurs jusqu'à 1.75. Tous au même prix demain:

.98

la verge.

(ALMY'S — Rez-de-chaussée — Commandes par la poste remplies.)

750 verges de

Crêpe de Chine

de 36 pouces de largeur, belle qualité pure soie; dans les couleurs de rose, marine, brun, abricot, vieux rose, vin, gris foncé, gris perle, champagne, ivoire et noir de jais. Prix la verge. . **1.25**

(ALMY'S — Rez-de-chaussée — Commandes par la poste remplies.)

Articles Emaillés

de .75 pour .85

comprenant marmites avec couvercle, casseroles avec couvercle, casseroles à bec, chaudrons à confitures, vases de nuit, etc. Demain. . . . . **.35**

Percolateurs à café capacité de 6 tasses. Régulier 2.29 pour. **1.69**

Chaufferettes à l'huile, petite dimension. Précisément ce qu'il faut pour chauffer un appartement jusqu'à ce que vous chauffiez au charbon. Demain. **2.98**

Plateaux à desservir, finis chêne. Valeurs jusqu'à 1.69 pour. **1.25**

(ALMY'S — Quatrième étage — Commandes par la poste remplies.)

100 Robes

seront mises en vente demain à

17.98

Elles valent jusqu'à $45.00

La plupart sont en soie, d'autres en satin, en Georgette ou combinaison de soie et Georgette.

Tous les styles sont nouveaux et attrayants, et les tissus de haute qualité.

Il y a des modèles pour plaire à tous les goûts. Toutes au mêmes prix demain. **17.98**

Voyez-les dans nos vitrines.

(ALMY'S —Premier étage — Commandes par la poste remplies.)

VENTE SPECIALE DE

Nouvelles Bottines d'Automne

POUR DAMES

Valeurs jusqu'à 10.00 pour . . 6.98

Chaque paire est de style nouveau et faite de bon cuir; il y en a en peau de veau avec semelles en Neolin ou en cuir avec talons hauts ou bas, d'autres avec empeignes en veau et tiges olive, aussi en chevreau noir à tiges hautes ou basses, veau Gun Metal avec tiges hautes ou basses. Valeurs jusqu'à 10.00. Un seul prix demain . **6.98**

Aussi chaussures avec semelles à coussinets pour garde-malades, en beau chevreau noir, genre boutonné droit ou blucher. Il y en a avec bouts unis, d'autres avec bouts vernis; largeurs D, E et EE. Valeurs de 6.00 à 6.50. Un seul prix demain, la paire **4.49**

(ALMY'S —Premier étage — Commandes par la poste remplies.)

Bottines pour Garçonnets et Fillettes

350 paires de bottines en cuir noir, pour fillettes, genre lacé ou boutonné, avec tiges hautes ou basses, en chevreau; il y en a aussi en Gun Metal; pointures 11 à 2 et 2½ à 7. Valeurs jusqu'à 5.00 la paire. Marquées spécialement pour demain, la paire à **2.89**

Bottines pour garçonnets, faites à trépointes Goodyear, boute ronds ou pointus. Ces bottines portent la fameuse marque "Boy Scout", ce qui est une garantie de leur qualité; pointures 2½ à 7½. Valeurs jusqu'à 6.00. Marquées spécialement pour demain à **4.49**

(ALMY'S —Deuxième étage—Commandes par la poste remplies.)

Gants pour Dames

Valeurs jusqu'à 1.50 pour . . .69

Bons gants de soie avec bouts de doigts doubles et deux boutons-pression aux poignets, aussi quelques paires en chamoisette ou à points noirs. Valeurs jusqu'à 1.50 pour . . . . . **.69**

Gants en chevreau, Suède, chèvre et mocha; couleurs de gris, tan, brun, noir, etc. Tous ces gants sont de haute qualité, mais ils sont légèrement défraîchis; il y en a quelques paires qui sont réparées ou qui ont déjà été essayées. Valeurs jusqu'à 3.00. Demain, la paire . . . . . **.98**

(ALMY'S — Rez-de-chaussée — Commandes par la poste remplies.)

Bas pour Dames

en cachemire noir, pure laine; qualité très durable et absolument bon teint; le mot "Pure Laine" est étampé sur chaque paire. Valeur régulière 1.00 la paire. Demain, la paire **.79**

BAS EN CACHEMIRE NOIR POUR ENFANTS

Très bien tricotés à côtes 1/1 avec pieds sans couture; pointures jusqu'à 8½. Excellente valeur à .90. Spécial demain, la paire . . . . . **.69**

(ALMY'S — Rez-de-chaussée — Commandes par la poste remplies.)

Lingerie en Soie Japonaise et Crêpe de Chine

Comprenant : chemises de nuit, enveloppes et pantalons bouffants, joliment garnis de dentelle et de ruban. **Valeurs jusqu'à 12.00. Notre prix demain**

3.59

RUBAN DE SOIE TAFFETAS
Ruban de soie taffetas épais pour garnitures de robes, chapeaux, ouvrages de fantaisie, boucles pour la chevelure, etc. Couleurs : bleu ciel, rose pâle et noir. Ce ruban a 5 pouces de large et est très approprié pour ceinturons. PRIX SPECIAL SAMEDI, la verge. . . . . ,24
Au rez-de-chaussée

GRANDS MAGASINS GOODWIN

Si vous voulez faire vous-même un beau manchon, venez voir les belles formes que nous exposons actuellement.

DES PARDESSUS ET IMPERMEABLES POUR TOUS LES GOUTS

PRIX SPECIAUX SAMEDI

Imperméables pour hommes et jeunes gens

En tweed et en paramatta. Modèles à ceinture et modèles auto unis. Poches à crevé et ordinaires. Emblèmes sur les manches. Longueur ¾ et pleine longueur. Toutes les coutures sont cimentées et piquées. Grandeurs 34 à 44. PRIX SPECIAL SAMEDI. 11.95

Pardessus d'automne à 21.95
Marque anglaise "Bonaventis"

Vu que nous ne pourrons plus avoir de ces excellents pardessus qu'après la guerre, nous offrons le reste de notre stock à un prix de liquidation rapide demain. 21.75

Ils sont faits de tweeds écossais, irlandais et tweeds de l'Ouest de l'Angleterre d'une qualité qu'on voit très rarement au Canada.

Les plus chics modèles "slip-on", auto et raglan. Couleurs : gris, brun et mélange de bruyère unis, rayés et quadrillés. Grandeurs 36 à 44. PRIX SPECIAL SAMEDI. 21.95
Au rez-de-chaussée

SOUS-VETEMENTS D'AUTOMNE POUR HOMMES

Camisoles et caleçons Watson en beau coton peigné, couleur crème, côtes fines, vêtements délicieusement confortables et bien faits, moyenne épaisseur, manches courtes ou longues, jambes courtes ou longues. Toutes les grandeurs dans l'assortiment mais pas dans chaque série. PRIX SPECIAL SAMEDI 1.19

Combinaisons Watson en beau coton peigné, couleur crème, moyenne épaisseur, manches courtes ou longues, jambes longues. Grandeurs: 34 à 44. PRIX SPECIAL SAMEDI, . . 1.98

Un nombre limité de combinaisons de coton épaisses, blanches, marque Watson. Grandeurs: 34, 38, 40, 42, 44. Pas de commandes C.O.D. ni par téléphone. PRIX SPECIAL SAMEDI 1.98
—Au rez-de-chaussée.

Complets en Tweed pour Garçonnets

Prix spécial samedi

Gris et bruns. Habits plissés et ajustés, avec ceinture tout le tour. Poches à crevé et rapportées. Culottes bouffantes bien finies avec passe-ceinture at attaches Governor. Pour âges de 7 à 17 ans. PRIX SPECIAL SAMEDI 9.95
—Au rez-de-chaussée.

Bottines

De haute qualité à trépointe Goodyear pour hommes

7.95

Une occasion d'acheter des chaussures de haute qualité prises dans notre stock régulier et offertes à un prix beaucoup plus bas que d'habitude.
—Chevreau noir, veau tan, acajou et gunmetal.
—Tout en chevreau noir, à lacets, bouts pointus et larges.
—Tout en cuir tan, à lacets, modèle droit.
—Tout en veau acajou, modèle droit à lacets, bouts pointus.
—Bals tout en gunmetal, bouts pointus.
Pas de commandes par téléphone ni C. O. D.
Pointures 5½ à 11.
PRIX SPECIAL SAMEDI 7.95
—Au rez-de-chaussée.

Le Porte-conserve Hall

Prix spécial samedi, 5.98

C'est un récipient en tôle galvanisée épaisse, avec couvercle. Il renferme six supports en fil métallique, chacun pouvant tenir 2 pots d'une chopine ou d'une pinte. Chaque support est muni d'une poignée qui monte jusqu'au couvercle, de sorte qu'on peut sortir les pots sans s'ébouillanter les mains. C'est un appareil à faire des conserves des plus satisfaisants.

Balai et vadrouille

PRIX SPECIAL SAMEDI .89

1 balai à quatre cordes fait du plus beau maïs choisi et 1 vadrouille à plancher en coton bien fixée à un long manche.

Vadrouille à l'huile de cèdre et huile

PRIX SPECIAL SAMEDI .63

1 vadrouille à l'huile de cèdre huilée et prête à servir, mise dans une boîte de fer-blanc, et 1 bidon d'une chopine d'huile de cèdre pour planchers, meubles, etc.

Sorbetières

PRIX SPECIAL SAMEDI 1.98

20 seulement. Capacité 1 pinte. Seaux de bois blanc bien faits, bardés de fil métallique. Le récipient intérieur est rétamé pour qu'il ne rouille pas.

Teinture vernis

Boîtes d'une pinte de teinture et vernis combinés. Chêne pâle et foncé, acajou et noyer, avec un bon pinceau plat à vernis, 1 pinceau et 1 boîte de teinture d'une pinte. PRIX SPECIAL SAMEDI, le tout 65

Peinture

PRIX SPECIAUX SAMEDI

24 couleurs et blanc. Bonne peinture pour intérieur et extérieur.

½ chopine	.16
1 chopine	.30
1 pinte	.60
½ gallon	1.15
1 gallon	2.25

—Au sous-sol.

ROBES D'AUTO STROOCK

Prix de l'an dernier, 14.50

Robes en peluche mohair de laine très épaisse — 60 x 72 pouces — bords piqués — faces brunes, vertes et rouges avec revers noirs.

Le mohair de laine fait une robe d'auto idéale. Il est très chaud et durable et il est d'un fini lustré qui lui donne une très riche apparence.

Ces robes ne prennent pas l'eau et sont pratiquement imperméables.

Au sous-sol

Montres-Bracelets

En or de 10 et 14 carats pour dames et jeunes filles

Boîtiers minces compacts avec bracelet étroit s'allongeant en or de la même qualité. Chaque bracelet peut s'enlever, étant muni de petits crochets à ressort pour l'attacher à la montre.

Mouvements suisses, avec échappement à levier et 15 pierres ; réguliers, précis et entièrement garantis.

Cadrans finis en or, argent et émail blanc, avec chiffres romains ou arabes.

Très petites, en or de 14 carats.	38.00
Très petites, en or de 14 carats.	29.00
Moyennes, en or de 14 carats.	24.50
Petites, en or de 10 carats.	25.00
Moyennes, en or de 10 carats.	20.00

PRIX SPECIAL DEMAIN

Montres-bracelets pour dames

BOITIERS EMPRESS ET BRACELETS EN OR DOUBLE

Mouvements suisses à levier garantis. 12 seulement. PRIX SPECIAL SAMEDI 9.90
—Au rez-de-chaussée.

Ninons Français

NOUVEAU.—Très en vogue actuellement pour robes et blouses. Couleurs: ivoire, maïs, pêche, argent, rose pâle, marine, bleu ciel, acier, etc. 40 pouces de large. Prix, la verge . . . 1.35

Chiffons de Soie

NOUVEAU. — Appropriés pour blouses et pour doublures. 45 pouces de large. Couleurs: blanc, crème, noir et marine. Prix, la verge . . . . . ,95
—Au premier.

Goodwin's LIMITED

CHAPEAUX POUR DAMES

Chapeaux garnis, chapeaux non garnis et garnitures à prix spéciaux.

CHAPEAUX GARNIS, 7.49
A notre rayon des chapeaux garnis peu coûteux nous faisons un étalage de chapeaux garnis à un prix spécial pour samedi seulement.
Jolis chapeaux noirs et de couleurs assorties en velours de soie, nouvelles garnitures, chics rubans, belles fantaisies en plume d'autruche, etc. Un choix extraordinaire de chapeaux exclusifs à ce prix.

CHAPEAUX EN VELOURS DE SOIE DE LYON, 3.39
Chapeaux en velours de soie de Lyon dans les plus nouvelles formes. Grands et petits canotiers, tricornes fantaisie, toques, formes de toilette à larges bords roulés, bérets et chapeaux de toilette à larges bords ramattus se rapprochant du genre Gainsborough. La plupart sont noirs mais il y en a plusieurs dans les meilleures nuances de la saison.

CHAPEAUX EN VELOURS NOIR, 2.19
Plusieurs jolis chapeaux en velours noir que nous venons de recevoir. Grandes formes de toilette, forme champignon, canotiers garnis, jolis tricornes, canotiers tailleur, turbans et quelques jolis bérets. Pour les personnes qui désirent un chapeau de belle apparence à prix modique, voilà l'article.

AILES FRANCAISES, 1.49
Une offre exceptionnelle d'ailes françaises noires, blanches et de couleur, de bonne qualité, bien collées, admirablement dessinées pour garnir les nouveaux chapeaux d'automne. Il y en a des grandes et des moyennes.

Au premier

5 genres différents de nouvelles

Blouses en Lingerie "Pull over" à 2.95

1—Col en forme de V avec devant joliment brodé. Collet et manchettes retournées garnis de belle dentelle valenciennes.
2—Col rond avec collet à plis accordéon de 3 pouces garni de dentelle.
3—Cols ronds garnis de broderie, de dentelle ou de point d'ourlet, avec ou sans collet.
4—Cols ronds garnis de petits remplis et de point d'ourlet, sans collet.

Au premier.

Jupons en Soie moirée 4.95

Excellentes valeurs. Remarquez la variété des couleurs : rose, vin, wisteria, taupe, gris perle, brun, alice, Copenhague, marine et noir. Volant à plis accordéon, quelques-uns avec plissé espacé, d'autres avec petits remplis.
—Au premier.

GANTS EN LILLE ANGLAIS BLANC POUR DAMES

Gants de première qualité, à deux boutons-pression, pointures 7, 7½ et 8. PRIX DE LIQUIDATION. . . . ,39
Aussi quelques gants blancs avec points noirs. Pointure 6½ seulement.
Au rez-de-chaussée

LE CLUB DES AMATEURS DE BEAUX MEUBLES ATTEND VOTRE ADHESION

Si vous ne pouvez pas payer immédiatement le coût entier des meubles que vous achetez, devenez membre du Club des Amateurs de Beaux Meubles.

Cela vous donne l'important privilège d'acheter aux Prix Goodwin (même les articles mis en vente à prix réduits) et de répartir les paiements sur une période de 3 à 6 mois.

Absolument sans intérêt ni autres frais.

BUREAUX
Fini émail blanc, deux tiroirs au haut et grand miroir biseauté. PRIX SPECIAL SAMEDI. 17.75
Chiffonnier pour assortir. . 15.75
Lavabo pour assortir 5.75

SUPPORT DE SERVIETTES
Emaillés en blanc, 27 pouces de long. PRIX SPECIAL SAMEDI 5.00

BUREAUX
Chêne scié sur quartier, fini verni ou acajou, avec tiroirs serpentins et grand miroir biseauté. PRIX SPECIAL SAMEDI 27.75
Chiffonnier pour assortir 25.00

GARNITURE DE CHAMBRE A COUCHER "JACOBITE"
Chêne massif, fini ciré, comprenant lit double, bureau, chiffonnier et table de toilette. PRIX SPECIAL SAMEDI 75.00

GARNITURE DE CHAMBRE A COUCHER
Fini vieil ivoire. Grand lit, bureau, chiffonnier et table de toilette à triple miroir. PRIX SPECIAL SAMEDI 125.00

GARNITURE DE CHAMBRE A COUCHER "WILLIAM AND MARY"
Fini vieil ivoire. Grand lit, bureau, chiffonnier et table de toilette à triple miroir. PRIX SPECIAL SAMEDI 100.00

GARNITURE DE CHAMBRE A COUCHER "ADAM"
Noyer. Grand lit, bureau, chiffonnier et table de toilette à triple miroir. PRIX SPECIAL SAMEDI. 275.00
Avec lits jumeaux 325.00

BUREAUX OU CHIFFONNIERS
Chêne scié sur quartier, fini verni ou acajou, grands miroirs carrés biseautés. PRIX SPECIAL SAMEDI . . 29.75
—Au deuxième.

Robes en Serge pour Dames, 21.75

Ces robes seront vendues à ce prix demain seulement

35 robes de haute qualité ont été marquées à une réduction considérable ; elles sont en serge Botany anglaise de splendide qualité. Couleurs: marine, sable, pourpre et noir. Bon nombre sont des échantillons et il n'y en a qu'une du même genre. Toutes ces robes sont à la dernière mode de cette saison. PRIX SPECIAL POUR SAMEDI SEULEMENT. 21.75
Au premier.

COSTUMES D'AUTOMNE POUR DAMES 34.75

Voici une offre spéciale de costumes tout laine de haute qualité qui, vu la rareté de plus en plus grande des bons tissus et l'augmentation continuelle du coût de la production des vêtements, devrait vous engager fortement à acheter votre nouveau costume demain.

TISSUS
Serge à habits d'hommes
Mélanges anglais
Cheviotes
Oxfords

GENRES
Tailleur uni
Demi-ajusté
A ceinture
Modèles sport

COULEURS
Brun
Vert
Marine
Noir et taupe

TAILLES
Pour jeunes filles de 16 à 20 ans
Pour dames de 36 à 44 de buste

PRIX SPECIAL SAMEDI, 34.75
—Au premier.

CORSETS

Corsets en soie brochée blanche, buste bas, hanches dégagées, hanches moyennement longues, oeillets blancs, jarretelles de soie, ajustement parfait, bien finis dans tous les détails. Soie pure. PRIX SPECIAL SAMEDI, chacun. 7.50

Corsets R & G, W. B. Nuform, et quelques La Diva. Tous avec baleines ne rouillant pas, hanches longues, buste moyen, corçons tirette et agrafe-jupe. Bonnes jarretelles élastiques. Chacun est une excellente valeur. Toutes grandeurs. PRIX SPECIAL SAMEDI, chacun. 2.19

BRASSIERES

Viennent d'arriver — brassières bandeaux rose pâle garnies de dentelle, toutes grandeurs, en vente à, chacune . . . . ,85
Au premier

BOTTINES EN CUIR VERNI

Avec tiges en drap, pour fillettes et enfants

Prix spéciaux samedi

Semelles à trépointe Goodyear, bouts naturels, pointures 11 à 2, pour fillettes . . 3.89

Bonnes semelles épaisses en cuir, pointures 11 à 2, pour fillettes 3.49

Semelles à trépointe Goodyear, bouts naturelles ; pointures 8 à 10½, pour enfants 3.49

Bonnes semelles en cuir ; pointures 8 à 10, pour enfants 2.79

Semelles légères cousues ; pointures 8 à 10½ pour enfants 2.79
—Au rez-de-chaussée.

SURPLUS DE MARCHANDISES

CHAUSSETTES POUR HOMMES

A .50 la paire

Chaussettes de cachemire noir avec un petit peu de coton. Chaussettes fabriquées pour nous durant l'automne 1915.

Une chaussette anglaise en cachemire pure laine. Le fini est un peu plus doux, comme c'est le cas généralement dans les chaussettes anglaises. Cette série a aussi été faite pour nous durant l'automne de 1915.

A .65 la paire, 2 paires pour 1.25

Chaussettes de cachemire tout laine marque Wolsey, faites pour nous au printemps de 1916. Les talons et les bouts sont renforcés.

Une autre série Wolsey en cachemire noir tout laine. Une couple de fils plus fin que les précédentes.

Chaussettes en cachemire canadien pure laine, faites pour nous à l'automne de 1915.

Chaussettes en laine canadienne à côtes 3-1, faites pour nous à l'automne de 1916.

Chaussettes tout laine en mélange de bruyère vert et brun, tricots à côtes épais, faites pour nous à l'automne de 1915.

Chaussettes Wolsey pure laine, brun pâle et brun foncé, à côtes épaisses 3-1, faites pour nous au printemps de 1917.

Chaussettes en mélange de bruyère vert et brun, à côtes 4-1, tout laine, marque Wolsey, talons et bouts renforcés. Faites pour nous durant l'automne de 1915.

Chaussettes tout laine, mélange de bruyère brun, à côtes 2-1, faites pour nous durant l'automne de 1916.

Chaussettes kaki tout laine, à côtes 3-1, faites au printemps de 1916.

Chaussettes Wolsey tout laine, à côtes 3-1, faites au printemps de 1916.

Chaussettes bruyère sans couture, faites pour nous par Wolsey durant l'automne de 1915.

Chaussettes Wolsey tout laine en mélange de bruyère vert et brun, à côtes 3-1, faites au printemps de 1915.

Chaussettes Wolsey pure laine noires, à côtes 4-1, faites à l'automne de 1915.

Spécial
Chaussettes de cachemire noir Penman .49.

Seulement 200 paires de chaussettes de cachemire noir, grandeurs 10 et 10½ seulement, moyenne épaisseur, tout laine. Sans couture. Semelles, talons et bouts renforcés. PRIX SPECIAL SAMEDI SEULEMENT, la paire . . . . . ,49
Pas de commandes C.O.D. ni par téléphone.

A .75 la paire

Chaussettes Wolsey en cachemire noir, à côtes 3-1. Talons et bouts sont renforcés. Une chaussette à côtes est plus élastique qu'une chaussette en tricot uni.

Chaussettes en cachemire noir (marque Wolsey) tout laine, talons et bouts renforcés, faites pour nous à l'automne de 1916.

Chaussettes en cachemire tout laine, marque Wolsey, à grosses côtes 4/1. Faites pour nous à l'automne de 1916.

Chaussettes de cachemire gris pour ceux qui aiment l'effet à côtes. Une série faite pour nous au printemps de 1916.

Chaussettes Wolsey en cachemire noir tout laine, tricot serré avec de la belle laine pure, faites par Wolsey pour nous durant l'automne de 1915.

Chaussettes en cachemire noir tout laine faites pour nous par Penman durant l'automne de 1915. Semelles doubles, talons et bouts renforcés.

Chaussettes Walkeesie. Ce qu'une semelle cousein fait à une chaussure, la semelle Walkeesie l'est à une chaussette. Chaussettes tout laine ayant une réputation universelle.

Chaussettes anglaises en cachemire noir tout laine, entièrement façonnées, bien renforcées. Faites pour nous durant l'automne de 1915.

Chaussettes en cachemire tout laine, mélange de bruyère brun, à côtes 4/1.

Chaussettes en cachemire pure laine, mélange de bruyère gris, à côtes 4-1. Faites pour nous durant l'automne de 1915.

A .85 la paire

Chaussettes canadiennes tout laine, à côtes 3-1. Faites au printemps de 1917.

Chaussettes canadiennes tout laine, à côtes 3-1, gris pâle, faites au printemps de 1917.

Chaussettes tout laine, gris oxford, à côtes 3-1.

Chaussettes Holeproof en cachemire noir, fabrication anglaise.

Chaussettes en cachemire tout laine à côtes 3-1. Belle laine fine. Faites à l'automne de 1916.

Chaussettes en beau cachemire noir tout laine (Llama). Comme étaient les chaussettes en Llama avant qu'on abuse de ce mot. Bouts et semelles doubles, talons épissés haut.

A 1.00 la paire

Chaussettes en soie entièrement en forme, couleurs: gris, noir, Palm Beach, marine et blanc.

Chaussettes en soie glacée. Un mélange de soie et coton, semelles doubles, différents effets glacés.

A 1.50 la paire

Chaussettes de toilette, jambe fantaisie en soie. Talons et bouts en lille. Façonnées ou sans couture.

A 2.00 la paire

Chaussettes pure soie, couleurs: gris, Palm Beach, tan, blanc et noir.

Pour Garçonnets

15 marques différentes en une variété complète de pointures. C'est peut-être le plus grand étalage de bas de garçonnets que Montréal ait jamais vu, si l'on tient compte des conditions actuelles.
—Au rez-de-chaussée.

SOIERIES

A 1.00 la verge

Satin à doublure de 36 pouces, envers en coton. Les meilleures couleurs à doublures.

A 1.29 la verge

Crêpe de Chine de 36 pouces. Un crêpe pure soie, couleurs inaltérables. Moyenne épaisseur. Grand choix de couleurs.

A 1.39 la verge

Soie pongée de couleur de 33 pouces, faite de soie pure épaisse. Plusieurs nuances au choix.

A 1.75 la verge

Popelines de 20 pouces, beau cordé de moyenne grosseur, très épaisse. 25 nuances différentes variant du foncé aux nuances pastel les plus délicates.

Popeline de 36 pouces. Un tissu de moyenne épaisseur fait tissu de moyenne épaisseur fait de soie cordée. Bon choix de nuances d'automne.

A 2.00 la verge

Crêpe georgette de 40 pouces. Particulièrement résistant. Couleurs inaltérables. 20 nuances différentes y compris noir, ivoire et bleu marine.

Satin duchesse de 36 pouces. Une soie épaisse d'un beau lustré. Couleurs inaltérables.

A 2.50 la verge

Satin duchesse de 36 pouces. Une soie épaisse dans toutes les nouvelles nuances.

Taffetas de 38 pouces. Une soie un peu plus épaisse. Fabriquée en Suisse et importée par nous l'an dernier.

Soies Jersey de 33 pouces. Ces soies ne sont pas tricotées mais tissées de manière à ressembler au tricot Jersey. Toutes les couleurs nouvelles et régulières.

A 3.00 la verge

Satin Skinner de 36 pouces. Une marque bien connue, pour blouses, robes, etc.

Satin de 36 pouces à envers de coton. L'endroit est tout soie et l'envers est en coton, ce qui lui donne une très grande résistance.

A 3.25 la verge

Satin charmeuse de 40 pouces, fini soie permanent, très souple et froufroutant. Bon choix de couleurs.

Spécial
Soies à .86 la verge.

Soie Habutai de 36 pouces, moyenne épaisseur. Couleurs : bleu marine, brun, vieux rose, grenat, maïs, pourpre, sable, rose pâle, bleu ciel, vert Nil, orange brûlée, Copenhague, noir, ivoire. Taffetas, de 36 pouces, fini chiffon, couleurs pastel. PRIX SPECIAL POUR SAMEDI SEULEMENT, la verge. . . .86

Taffetas de 36 pouces, (fini chiffon). Couleurs inaltérables. Couleurs nouvelles et régulières.

A 2.25 la verge

Crêpe de Chine de 40 pouces. Une soie très épaisse et d'une texture serrée. Riches couleurs permanentes.

A 4.50 la verge

Popeline de 40 pouces. La popeline la plus épaisse qui soit, importée directement de France il y a 12 mois. Quoique épaisse c'est une soie souple et à double face. Riches nuances d'automne.

SOIES NOIRES

A 1.65 la verge

Paillette noire de 36 pouces, soie de moyenne épaisseur. Noir jais.

A 2.00 la verge

Taffetas noir de 36 pouces (fini chiffon) couleur inaltérable. Noir jais.

A 2.50 la verge

Taffetas Bonnet noir de 38 pouces. La meilleure teinture de Lyon.

Satin duchesse noir de 36 pouces. Face serrée et beau fini permanent.

A 3.00 la verge

Paillette Bonnet noire de 36 pouces, très épaisse. Noir brillant qui ne changera pas.

Taffetas Bonnet noir de 40 pouces, épais, superbe fini lustré brillant.

Satin duchesse noir de 36 pouces, très épais.

Peau de soie noire de 36 pouces, riche noir mat. Fabriquée en France.

A 4.50 la verge

Peau de soie noire de 40 pouces. Une soie large et épaisse. Noir très mat mais riche.

A 5.00 la verge

Bengaline noire de 54 pouces. Une soie cordée épaisse exceptionnellement large et qui se taille très économiquement.

Soies Habutai blanches

27 pouces de large à .40, .50 et .60 la verge.

36 pouces de large à .69, .79, .89, 1.00, 1.25, 1.75 et 2.00 la verge.

Soies Habutai noires

36 pouces de large à .69, .79, .89, 1.25 et 1.85 la verge.
—Au premier.

Damas de Coton non blanchi

Bon tissu épais—60 pouces de large — dessins assortis. PRIX SPECIAL SAMEDI, la verge . . . . . ,95

DAMAS DE TABLE TOUT TOILE NON BLANCHI

Dessins variés—bon tissu résistant—deviendra bien blanc après quelques lavages. PRIX SPECIAL SAMEDI, la verge 1.49

DAMAS DE TABLE TOUT TOILE BLANCHI

Entièrement blanchi sur l'herbe—choix complet de jolis dessins fleuris et de bordures—fini satiné double—texture épaisse et serrée. PRIX SPECIAL SAMEDI, la verge 1.85

NAPPES EN DAMAS NON BLANCHI

(Deuxième qualité)—légèrement salies à la fabrique—64 x 89 pouces—25 seulement. PRIX SPECIAL SAMEDI, la verge . . . . . ,95

NAPPES EN DAMAS BLANCHI

Bords festonnés—66 x 86 pouces—beau fini satiné—dessins assortis. PRIX SPECIAL SAMEDI, chacune 5.25
—Au rez-de-chaussée.

Achetez des Mouchoirs "Bit O'Blarney"

Tous de fabrication irlandaise —les mouchoirs les plus jolis et les plus légers qui soient—faits de ce qu'on appelle toile Cottage Irlandaise. Empaquetés d'une nouvelle manière — trois, avec bordures différentes, dans une enveloppe transparente cachetée. Mouchoirs pour les élégantes, ne coûtant pas plus cher que les mouchoirs ordinaires. REMARQUEZ LE PRIX—3 pour . . . . . ,35
—Au rez-de-chaussée.

Goodwin's LIMITED

Cretonne

50 pouces de large—couleurs pâles et foncées—pour living-room ou salle à manger—grands et petits dessins. PRIX SPECIAL SAMEDI, la verge 1.39

TAPISSERIE

Appropriée pour couvertures de meubles—effets de verdure foncés —grands et petits dessins—50 pouces de large. PRIX SPECIAL SAMEDI, la verge 2.89

RIDEAUX SUISSES

En beaux tulles Bruxelles avec centres unis—bordures en point de Venise—ivoire seulement — grandeurs 2½ x 3 verges de long —45 et 50 pouces de large. PRIX SPECIAL SAMEDI, la paire 8.69

BAGUETTES EN CUIVRE EXTENSIBLES

S'allongeant jusqu'à 50 pouces—¾" de diamètre — bouts ronds — complètes avec supports. PRIX SPECIAL SAMEDI, chacune . . . . . ,37
—Au deuxième.

Quatre genres de Bottines pour Dames, 7.50

—8 et 9 pouces de haut.
—Talons bas, militaires et Louis.
—Hauts ondulés ou droits.
—Empeignes longues, bouts unis ou perforés.
—Chevreau brun, veau acajou, tiges en chevreau brun et suède.
—Toutes pointures de 2½ à 7.
—Au rez-de-chaussée.

Linoléum de Liège épais, .98 la verge carrée

12 pieds de large — assez large pour couvrir la plupart des planchers, sans couture. Bons dessins au choix. Légèrement imparfait par endroits seulement.
—Au deuxième.

UN DEFI A L'OPINION PUBLIQUE

PROTESTATIONS AU SUJET DE L'EVALUATION MUNICIPALE DE LA COMPAGNIE DES TRAMWAYS

La ligue des propriétaires demande que l'évaluation municipale des propriétés de la compagnie ne soit pas inférieure à l'évaluation fournie à la commission des tramways.

UNE DIFFERENCE ENORME

Le bureau d'administration de la ligue des Propriétaires, à sa dernière réunion, a de nouveau touché à la question du tramway. La discussion a surtout porté sur l'évaluation municipale des propriétés de la compagnie et de celle fournie par les experts à la commission des tramways, et sur laquelle celle-ci s'est basée pour établir le nouveau tarif. On sait que la différence qui existe entre ces deux évaluations est énorme, puisqu'elle est de $3,114,239.33. Le bureau, par une résolution qu'il a adoptée, proteste contre le fait qu'il existe une semblable différence.

On ne voit pas pourquoi la taxe municipale, que doit payer la compagnie, ne serait pas basée sur l'évaluation qui a servi à élever son capital à $36,000,000.

Voici la résolution que vient d'adopter le bureau de la ligue des propriétaires.

"D'attirer l'attention du bureau d'administration sur la différence considérable de plus de $3,000,000 qui existerait d'après la publication du journal la "Presse," entre l'évaluation par la ville de Montréal, des propriétés de la compagnie des tramways et l'évaluation qui leur a été donnée par les experts choisis par la commission des tramways et sur laquelle sont basées les revendications de la compagnie des tramways devant les commissions compétentes.

"Dans l'esprit de la Ligue des Propriétaires, l'estimation de ces propriétés ne devrait pas être inférieure à l'évaluation que la commission des tramways leur a donnée, que la loi a consacrée et sur laquelle les tarifs de transport du public voyageur sont établis."

SUR L'OCEAN, DANS LA ZONE DE GUERRE

GROUPE DES 24 JOURNALISTES CANADIENS qui sont allés récemment en Europe pour se rendre compte, sur place, de l'effort militaire des diverses nations alliées. Cette vue fut prise à bord du transatlantique, lorsque tous les passagers étaient tenus de porter des ceintures de sauvetage.

BERTHA COURTEMANCHE S'EST AVOUEE COUPABLE DEVANT LE MAGISTRAT

L'enquête préliminaire présidée par le juge Choquet, a lieu immédiatement.

DEPECHE SENSATIONNELLE REÇUE DE LA CAMPAGNE

Bertha Courtemanche, la jeune femme qui a été arrêtée, hier, sous l'accusation d'avoir allumé un incendie criminel qui a coûté la vie de 65 bébés, lors de l'hécatombe du 14 février dernier, chez les Soeurs Grises, rue Guy, a avoué sa faute lors de sa comparution devant le juge Choquet, qui a immédiatement fixé l'examen volontaire de l'inculpée à cet après-midi, à 2 h. 30. Les autorités sont sous l'impression que la malheureuse souffre de la tragique manie d'allumer des incendies.

Elle ne semblait nullement émue lorsqu'elle a avoué sa faute devant le juge, pas plus, d'ailleurs que lorsqu'elle a fait sa confession devant le chef Lorrain, de la Sûreté provinciale, et le détective Rioux.

On croit qu'aussitôt après l'examen volontaire, le président du tribunal, ordonnera que l'inculpée soit examiné quant à son état mental.

Lors de l'enquête hier après-midi, l'on a entendu deux témoins, les policiers qui ont été mêlés à la cause.

Le détective Rioux a répété la confession que la prévenue avait faite et que nous avons rapportée **hier.**

Le juge s'adressant alors à l'inculpée, lui demanda si elle avait quelques questions à faire au témoin, et elle répondit aussitôt, comme si la chose ne la regardait pas : "Je ne connais pas cela".

Le chef Lorrain est venu ensuite corroborer le témoignage de son subalterne, après quoi le juge a décidé de procéder à l'examen volontaire aujourd'hui même.

Nous recevons d'un de nos correspondants, la dépêche suivante qui parle par elle-même :

Sherbrooke, 20.—La nouvelle que Bertha Courtemanche avait été arrêtée, pour crime d'incendie chez les Soeurs Grises de Montréal, a provoqué bien des commentaires en notre ville et aux environs.

Les lecteurs de la "Presse" n'ont sans doute pas oublié la série de tentatives d'incendie au presbytère de Piopolis, il y a environ un an et demi. Un fait intéressant à noter, Bertha Courtemanche demeurait alors à ce presbytère.

Les trois individus arrêtés sous l'accusation d'avoir voulu faire brûler l'édifice en question furent par la suite libérés. Cette même Berthe Courtemanche demeurait également au presbytère de West-Ely, lors des tentatives d'incendie qui y eurent lieu et dont furent accusés M. O. Bilodeau, entrepreneur en construction, de cette ville, son fils et son neveu. Ces trois personnes, après avoir comparu devant le magistrat Mulvena, ont été honorablement acquittées.

NOUVEAU SENATEUR

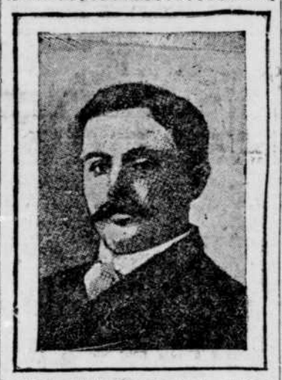

L'HON. WILLIAM SLOAN, libéral-unioniste, nommé au Sénat.

BIENS QUI ECHOIENT A LA PROVINCE

L'état a des droits qui ne sont pas généralement connus : ainsi, par exemple, une de ses prérogatives, c'est de devenir propriétaire des biens qui sont laissés sans héritiers.

Le cas ne se présente pas très souvent ; mais, cependant, la chose arrive plus fréquemment qu'on ne le croit.

M. Jean Bouffard, avocat et officier en loi du département des terres, est à Montréal, aujourd'hui, pour recueillir des biens qui échoient ainsi à la province, par déshérence, c'est-à-dire parce qu'il n'existe pas d'héritier.

Une de ces successions contient plusieurs propriétés.

Une autre n'en contient qu'une, la maison portant le numéro 758 de la rue Cadieux et ayant appartenu à Mary Power, maintenant morte sans héritiers. Cette maison vaut environ deux à trois mille dollars.

Au nom du ministre des terres de la couronne, l'honorable Jules Allard, M. Bouffard a fait présenter, ce matin, par un avocat de Montréal, devant l'honorable juge Duclos, une requête pour que le gouvernement de la province puisse évincer un occupant, James Fisher, qui est actuellement en possession et qui refuse, soit de déguerpir, soit de payer loyer à la province, pour l'occupation de la maison. Fisher ignore évidemment que le gouvernement est devenu propriétaire, par déshérence, en 1916.

L'honorable juge Duclos a accordé la requête du ministre des terres. Fisher devra payer loyer ou bien déguerpir.

M. Bouffard nous dit que le gouvernement a recueilli plusieurs propriétés, par déshérence, en ces derniers temps.

Londres, 20—Le lieutenant aviateur Alfred Tomlin, de Toronto, a péri dans un accident d'aéroplane.

UN DEUIL POUR LE ROI GUSTAVE

Stockholm, Suède, 20—Le prince Eric, le plus jeune des fils du roi Gustave, a succombé aujourd'hui à la pneumonie causée par la grippe espagnole. Il était âgé de 29 ans.

New-York, 20.—Les plus grandes précautions sont prises pour que la grippe espagnole ne cause pas de ravages à New-York.

LE SOURIRE DE CE VOLEUR S'EST BIEN VITE CHANGE EN UNE AFFREUSE GRIMACE

LIVRE PRECIEUX

Paris, 20.—Un livre jaune traitant de l'alliance franco-russe a été distribué aujourd'hui à la Chambre des députés; il contient de nombreux documents datés de 1890 à 1912. Ce livre est divisé en quatre chapitres qui se rapportent respectivement aux origines de l'alliance, à la convention militaire et à l'entente navale, conclue en 1912, qui pourvoit à la coopération des armées de terre et de mer des deux pays.

NOUVEAU SENATEUR

M. J. G. TURRIFF, député libéral-unioniste d'Assiniboia, nommé au Sénat.

L'ALIBI ETABLI POUR UN CHIEN

Le propriétaire prouve que son chien n'a pas mordu la personne en question.

DEVANT LE TRIBUNAL

L'honorable juge Dorion avait à décider, ce matin, une cause assez peu banale, celle d'un mari qui poursuivait le propriétaire d'un chien, parce que cet animal aurait mordu sa femme, le 29 mai 1917.

La femme mordue était Mme Constantin Buses et Alexandre Michaud était le propriétaire du chien.

Mme Buses avait été renversée et mordue par trois chiens et elle était demeurée sans connaissance, à leur merci pendant une heure. Elle prétendait que le chien de M. Michaud était au nombre de ceux qui l'avait mordue et son mari réclamait $89 de dommages-intérêts.

Devant le tribunal, ce matin, M. Michaud a établi que son chien n'avait pas quitté le logis le jour où est arrivé l'accident. Le chien avait donc un alibi absolument probant.

Le juge, en face de ce témoignage, n'a pu faire autrement que de renvoyer la poursuite.

M. L. LORANGER REMPLIRA LES DEUX CHARGES

(Du correspondant de la PRESSE)

Ottawa, 20. — M. L.-J. Loranger, représentant de la province de Québec au conseil du service militaire, qui vient d'être nommé juge de la Cour supérieure, continuera à agir comme président du tribunal spécial des exemptions diplomatiques, en vertu du traité signé il y a quelque temps par la Grande-Bretagne, les Etats-Unis et le Canada. Les fonctions judiciaires de M. Loranger ne l'empêcheront pas de s'occuper des exemptions diplomatiques d'ici à la fin de la guerre.

UNE ENTENTE

Washington, 20.—On annonce que l'Allemagne et la Suisse ont conclu une entente au sujet de la question du transit.

Comment le détective Labine le surprend avec une forte somme d'argent volée.

Le détective Labine qui a arrêté, hier après-midi, le nommé William-Edward Donnelly, dit qu'il n'a jamais vu plus gracieux sourire illuminant une figure humaine que celui qu'il a remarqué chez le prévenu lors de l'arrestation. Labine avait aperçu Donnelly à la gare en compagnie d'un voyageur avec qui il tentait de faire ami. Il vit bientôt les deux hommes partir et se diriger vers un bar où le voyageur offrit plusieurs consommations à son ami d'occasion.

Le policier pressentant qu'il se passerait quelque chose d'intéressant, ne perdait pas les deux hommes de vue.

A un moment donné, il prétend avoir aperçu Donnelly fouillant dans les poches de son compagnon.

On changea d'hôtel et le prévenu aurait par cinq fois encore pratiqué la même opération dans les habits de la victime.

Satisfait sans doute de son travail, il sortit du bar et se mit à courir, toujours suivi de Labime.

Rendu à cinq ou six arpents plus loin, Donnelly, si l'on en croit l'agent, s'arrêta et sortit un gros rouleau d'argent de sa poche.

C'est alors que le détective prétend avoir vu le sourire dont nous parlons plus haut dans la figure du prévenu.

Mais sa félicité fut de bien courte durée. Au même instant l'agent lui mettait la main au collet.

Le prévenu se voyant pris, commença par dire que l'argent lui appartenait, puis finalement il offrit toute la somme, dit-on, pour pouvoir jouir de sa liberté.

Labine conduisit tout de même son homme au poste. Ce matin, il a comparu devant le magistrat Cusson, sous l'accusation d'avoir volé $145, sur la personne du soldat Dodds, qui retournait dans sa famille, à la Nouvelle-Ecosse, après une absence de quatre années au front.

—Vous êtes-vous aperçu que l'inculpé Donnelly vous volait? demanda le juge à la victime.

—Non, répondit aussitôt Dodds, qui est un colosse. Si je m'étais aperçu de la chose, il ne serait pas ici devant vous. Je l'aurais puni moi-même."

Chose curieuse, c'est le détective Labine lui-même qui a appris au soldat qu'il venait d'être la victime d'un pickpocket.

LA MAJORATION D'UN CAPITAL

EVALUATION DU TRAMWAY $8,762,201.33
EVALUATION MUNICIPALE 5,647,962.00
DIFFERENCE $3,114,239.33

TRENTE-DEUXIEME DETAIL : Pointe-aux-Trembles.
Rue Dozois

EVALUATION DU TRAMWAY	EVALUATION MUNICIPALE
Lot 93-20 à 23.	Lot 93-20.
Terrain :—	Terrain :—
20,575 pieds carrés à .30 le p.c. $6,172.50	19,575 pieds carrés à .20 le p.c. $3,915.00
DIFFERENCE $2,257.00	

Voilà comment sera accueillie la décision de la Commission des utilités publiques.—Ce qui a été prouvé à l'enquête: —Des affirmations en l'air.—A propos du nombre des voyageurs et de sa progression.

DE VIOLENTES PROTESTATIONS

A l'assemblée du Marché Saint-Jean-Baptiste, hier soir.—La campagne actuelle, déclare M. Edouard Latreille, est pour "sauver l'honneur et les intérêts du peuple".—La foule acclame les orateurs qui dénoncent ceux qui nous ont sacrifiés à la rapacité du Trust.

LA COMPAGNIE AU-DESSUS DES LOIS

La décision rendue, aujourd'hui, par la Commission des utilités publiques,

EST UN DEFI PORTE A L'OPINION PUBLIQUE.

Cette opinion a été formellement et vigoureusement exprimée, depuis près de trois mois,

Dans plus de quarante assemblées publiques.

Or, que demandaient et que demandent encore les citoyens-contribuables de Montréal, les principaux intéressés contre la nouvelle franchise du Tramway ?

"Que la Commission des utilités publiques suspende son jugement, jusqu'à la prochaine session de la Législature, alors que sera demandé le rappel du statut confirmant l'octroi du nouveau contrat à la Compagnie."

Il n'y a rien en preuve qui démontre la nécessité de se hâter, dans la mise en vigueur du nouveau contrat, même s'il fallait s'y soumettre.

On exposera, peut-être, que le temps presse, que le service du transport souffre, parce que les recettes de la compagnie sont insuffisantes ;

—Ou encore, que la Compagnie est menacée **par la banqueroute.**

Il n'y a rien de moins prouvé.

Nous n'avons à ce sujet que de **simples affirmations de la Compagnie elle-même.**

Qui s'est bien gardée d'accepter **le défi** qui lui a été porté, au cours de la campagne, **de faire examiner ses livres par des comptables compétents et désintéressés, choisis par les citoyens eux-mêmes.**

N'est-il pas raisonnable que les citoyens de Montréal qui sont appelés à payer, puissent se rendre compte de la juste limite de leurs obligations ?

A ce sujet, la Commission du Tramway nous a laissés **dans une complète ignorance ;**

Serons-nous mieux informés par la Commission des utilités publiques ?

La simple preuve qui a été faite devant elle, ne nous en offre **aucune garantie.**

Ainsi, la Compagnie du Tramway prétend qu'elle ne transporte pas 185,000,000 de voyageurs, annuellement ;

D'autre part, pour fin d'annonces, elle porte ce chiffre à 219,000,000, ou 600,000 par jour ;

A-t-on pensé à s'assurer **quand la Compagnie a menti,** si c'est quand elle s'adresse à **ses Commissions,**

Ou, si c'est quand elle veut impressionner ses clients d'annonces ?

Ce détail du nombre des voyageurs transportés par la Compagnie, a une assez grande importance, pourtant,

Puisqu'il constitue **le plus net des recettes,**

Et que la différence en faveur de la Compagnie, multipliée par 5 centins, donnerait la jolie somme additionnelle de $1,600,000 !

Pourquoi serions-nous frustrés de ce **million et demi ?**

* * *

C'est en vain que l'on viendra comparer la situation du Tramway de Montréal, à celle d'autres compagnies américaines ou canadiennes.

Les comparaisons, en général, **sont odieuses,** mais davantage, encore, dans la question qui nous intéresse.

D'ailleurs, à ce sujet, d'où la Commission du Tramway a-t-elle tiré ses informations ?

Et la Commission des utilités publiques elle-même?

En privé, peut-être, de vagues rapports publiés **par les journaux à la dévotion du Trust,** où étaient omis des détails essentiels :

Quant aux conditions d'existence de ces compagnies ;

Quant aux avantages qu'elles avaient obtenus à l'origine ;

Quant aux difficultés sous lesquelles elles ont dû se former et étendre leurs opérations ;

Et coetera, Et coetera !

Officiellement, à l'enquête, la Commission des utilités publiques n'a été renseignée, à ce sujet, que **par les officiers du Tramway de Montréal,**

Et de façon **si incomplète, si embrouillée, si pitoyable même,**

Qu'on n'a pu s'empêcher de le faire remarquer :

Le président de la Commission lui-même.

Il n'y a peut-être pas de Compagnie de transport, en Amérique, et dans le monde entier,

Qui ait été **plus généreusement favorisée** par les citoyens qu'elle s'est engagée à servir, que la Compagnie du Tramway de Montréal.

Sa franchise ne lui a rien coûté—à moins que les frais en soient portés au **fonds secret—**

Et sa clientèle s'est multipliée, chaque année, **dans des proportions tellement phénoménales,** que cela ne souffre aucune comparaison avec d'autres.

En effet, la population de Montréal, qui était de 140,747 en 1881, croissait rapidement comme suit : 1891, 211,302 ; 1901, 277,829 ; 1911, 522,377 ; 1916, 650,000.

Aujourd'hui, en comptant les banlieues, elle excède 750,000 âmes, affirme la **"Ruche d'Or"** des employés de la Compagnie du Tramway.

Or, dans une longue série d'articles publiés récemment par certains organes à la dévotion du Trust,—

Série qui a été **subitement interrompue** au moment où la Compagnie du Tramway avait recours au **camouflage** pour faire passer son "ours".—

On s'ingéniait à démontrer que moins de cinq ans après la guerre, la population de Montréal **se chiffrerait dans le million.**

C'est en face de ces prévisions, que Me Atwater a cru faire remarquer qu'il serait sage de fixer les taux **les moins élevés,** aujourd'hui, **et même de garder le tarif actuel.**

A cette dernière prétention, le président de la Commission a fait observer **que cela changerait tous ses calculs ;**

A cette date-là, donc, le tarif actuel **était déjà sacrifié,** sous les simples exposés de la Compagnie du Tramway.

* * *

Or, la Compagnie était très pressée ;

Elle l'est encore.

Ses directeurs, ses actionnaires sont à l'affut depuis le 22 juin.

Une première déception les attendait le 24 : la campagne commençait.

Mais on avait confiance aux **Soeurs Jumelles ;**

C'est pourquoi une assemblée des actionnaires fut convoquée pour le 25 août, en prévision du jugement, avant cette date, de la Commission des utilités publiques.

Nouvelle déception : la campagne se continuait, et la décision retardait.

Nouvelle convocation des actionnaires pour le 27 septembre.

Cette fois, on ne sera peut-être pas trompé,

Et l'on pourra revenir aux beaux jours des dividendes plantureux !

Pendant ce temps-là,—

C'est-à-dire pendant que l'on s'entend pour pressurer la population de Montréal au profit de la Compagnie du Tramway,—

Les citoyens de Toronto, **mieux favorisés sous le rapport des taux,** reçoivent la bonne nouvelle suivante:

Que les recettes du "Toronto Railway" ont été, pour le mois d'août, de $555,709, contre $516,966, en août 1917,

Soit, **une augmentation de $38,709.**

Que penser de l'administration du Tramway de Montréal ?

* * *

Jamais, peut-être, **protestations plus violentes** ne se sont élevés contre l'odieuse franchise du Tramway,

Que celle que nous avons entendues, hier soir, à l'assemblée du marché Saint-Jean-Baptiste.

Les orateurs, à la tête desquels se trouvaient M. l'échevin Vandelac, ont prononcé le **"Caveant consules",**

Et ils ont été vigoureusement acclamés par la foule.

Les esprits sont d'autant plus soulevés, que l'on sent approcher **la consommation de l'iniquité.**

Le peuple se révolte de plus en plus contre **le défi** que l'on veut porter à l'opinion publique,

Et il est bien déterminé à avoir raison **coûte que coûte.**

Les échevins de la ville de Montréal se rallient, les uns après les autres, à la cause des citoyens ;

Seuls les députés de Montréal font **la sourde oreille.**

Pourquoi M. Bercovitch, le député de la division Saint-Louis, n'était-il pas là, hier soir ?

N'avait-il pas promis qu'il saisirait la première occasion qui s'offrirait à lui, de venir sympathiser avec le peuple ?

Pourquoi n'est-il pas venu donner un mot de réconfort à ses électeurs de Saint-Jean-Baptiste ?

Décidément, il n'y a rien à espérer de la **bande des 13.**

A SAINT-JEAN-BAPTISTE

C'est en plein quartier Saint-Jean-Baptiste, en ce quartier toujours considéré comme l'antique forteresse des Canadiens-français à Montréal, que fut tenue, hier soir, l'assemblée publique de protestation contre la franchise des tramways. Jamais peut-être dans cette longue campagne les orateurs n'usèrent de traits plus acérés, ni d'accents plus indignés; jamais aussi ils ne furent plus applaudis par la foule, ni avec plus de vigueur, ni avec plus d'unanimité.

L'assemblée eut lieu dans la grande salle du Marché, à l'angle de la rue Rachel et du boulevard Saint-Laurent. D'un avis unanime, l'auditoire choisit pour présider la séance deux présidents conjoints: l'échevin Georges Vandelac et M. Edouard Latreille, citoyen de ce quartier et l'un des descendants de l'une des plus anciennes familles du vieux village Saint-Jean-Baptiste.

M. EDOUARD LATREILLE

Ce fut M. Edouard Latreille qui ouvrit la série des discours. Après avoir exposé le but de l'assemblée et en avoir félicité les organisateurs, il déclara que jamais campagne ne fut plus utilement ni plus efficacement entreprise, ni conduite, **pour l'honneur et les intérêts du peuple de Montréal,** que la campagne actuelle contre l'odieuse franchise qui a été accordée à la compagnie des tramways par la Législature de Québec. "Nous en devons une éternelle reconnaissance à la "Presse", dit-il, et je suis heureux de saisir l'occasion qui se présente ce soir de rendre à notre grand journal canadien-français, un témoignage bien sincère de toute mon admiration et de ma gratitude pour la magnifique lutte qu'il poursuit actuellement. La "Presse" est **le seul journal de Montréal** qui ait osé lever la tête et protester fièrement contre le plus odieux abus de pouvoir qui ait été perpétré dans l'histoire de notre pays. (Très vifs applaudissements dans toute la salle). La "Presse", continue-t-il, dans ses articles de chaque jour en première page, fournit au peuple des arguments qui font voir aux citoyens de Montréal qu'il est grand temps pour eux de réfléchir sérieusement et de penser à leurs intérêts lésés, violés et indignement spoliés; penser, surtout, aux intérêts **de ceux qui peinent le plus, les ouvriers, et qui sont les plus exploités."**

M. Latreille dit qu'on a pour ainsi dire jeté les travailleurs de la métropole **en "pâture" aux grandes compagnies financières,** lesquelles, ajoute-t-il, **font la pluie et le beau temps,** dans la province de Québec. (Applaudissements prolongés mêlés de cris de: honte! honte!)

"C'est une admirable campagne que vous avez entreprise, reprend M. Latreille en s'adressant aux orateurs assis sur l'estrade. Et c'est un bonheur que la "Presse" vous prête si généreusement ses colonnes, pour dénoncer ceux qui sont cause de **cette immense et odieuse exploitation; exploitation,** continue l'orateur qui serait allée bien plus loin encore, si vous et la "Presse" n'aviez pas invité le peuple à protester, comme il l'a fait, contre les hommes, quels qu'ils soient, qui n'ont pas honte de voler le peuple."

Un tonnerre d'applaudissements.

A suivre sur la page 13

EMPLOIS DEMANDES, HOMMES, ETC.

BUREAU DE PLACEMENT municipal gratuit, édifice Refuge Meurling, maison d'oeuvre de toutes sortes fournies. Nous sollicitons les patrons de placer leurs demandes d'ouvriers et d'ouvrières à notre bureau. Tél. Main 1395. Asa Pillatrault, surintendant. 126-n

BELGE, peintre, tapissier, blanchisseur, imitateur, diplômé de l'école belge ; spécialité, imitation bois et marbre. Accepte ouvrage à l'heure ou au contrat. 468 Amherst. Tél. Est 8246. 262-10

BELGE peintre, tapissier, blanchisseur, raccommodage de mur, accepte ouvrage à l'heure ou au contrat, 168B Marquette, St-Louis 8745. 269-10

BOULANGER—Bon boulanger, 15 ans d'expérience, demande place à la campagne. S'ad. à: Boîte 51, l'Epiphanie, Co. L'Assomption. 268-4

CHAUFFEUR-mécanicien demande position sur char privé ou trucks, ayant références 1ère classe. S'ad. après 6 heures, 556 Montcalm. 271-3

CHAUFFEUR cinq ans d'expérience, possédant une très bonne éducation anglaise et française, habitué dans le commerce demande position comme voyageur pour une maison ou bien chauffeur sur char privé ou sur truck. Georges Lévesque, 399 St-Denis. Appelé E. 7955.

CHEF cuisinier demande emploi, hôtel, restaurant, bon pour la pâtisserie. 87 St-Urbain. 271-2

COMMIS pharmacien de 4 ans d'expérience demande emploi. Ecrire casier 158 la "Presse".

COMPTABLE, 20 ans d'expérience, comptabilité commerciale, cost system, audition, "credit man", demande emploi comme chef de bureau ou credit man. Position immédiate. Casier 88 la Presse. 270-3

COMPTABLE demande emploi, permanent ou pour le soir seulement, actuellement employé, désire faire un changement, bonnes références. Ecrire casier 5 la Presse. 269-3

COMPTABLE 10 ans d'expérience prendra position comme liquidateur, curateur. C. M., poste restante, Nicolet.

COUPLE demande emploi, homme pour ouvrage général, femme comme cuisinière. S'ad. 230 Lagauchetière E. 270-2

CUISINIER 1er ordre âgé, sobre et distingué, bonne conduite et tenue irréprochable, ira ville ou campagne, hôtel, pensionnat, maison bourgeoise. Ecrire casier 693, la "Presse". 268-5

DESSINATEUR de Costumes et robes pour dames. Jeune homme exempt du service militaire demande position comme dessinateur de costumes et robes pour dames. Considèrera aussi une position comme apprenti. Ecrire à L. T., 276 rue Giroard, St-Hyacinthe, P.Q. 270-3

ELEVE ayant 2 ans d'expérience en pharmacie et parlant l'anglais et le français demande emploi. Ecrire boîte 22, 310 Ste-Catherine Est.

ENTREPRENEUR général demande ouvrage de toutes sortes,spécialités ressuiserie et charpenterie. 1234 Chabot. St-Ls 2529. 268-5

GARÇON 21 ans demande place pour travailler comme collecteur dans magasin barbier, etc., parle italien, anglais, français. S'ad. 657 DeFleurimont. 268-6

HOMME exempt du service militaire demande emploi comme jardinier ou tout autre ouvrage facile, ponctuel et honnête. S'ad. 115 rue Darling, Hochelaga, de 9 matin à 8 du soir, demandez M. N.-J. Polender. 270-2

HOMME sérieux, honnête et sobre demande ouvrage comme gardien de nuit, peut fournir bonnes références. S'adresser 279 St-Paul Est. Ex. 6827. 270-3

HOMME d'un certain âge, parlant les deux langues, demande position comme collecteur dans maison responsable, aussi sollections de loyer, pouvant donner toutes les garanties désirées. Ecrire 3681, la Presse. Tél. St-Ls. 2344. 270-2

HOMME d'expérience demande emploi comme chauffeur sur machine Ford, parlant les deux langues, demande position comme déliveur. S'ad. 581 Alma, Montréal. 271-2

JEUNE homme de nationalité suisse, connaissant trois langues désire travailler dans un grand magasin pour apprendre le métier, et une paye honorable. Ecrire casier 186, la "Presse". 271-2

SI vous avez des réparations, ouvrage neuf de menuiserie à faire, adressez-vous Z. Charbonneau, entrepreneur menuisier général, 3891 Cagrain, Rock. 2205. 269-3

VOUS trouverez un homme capable de faire vos réparations de menuisier et faire votre électricité. S'ad. St-Ls 9378. J'accepterai une position permanente pour prendre soin de succession. 271-2

EMPLOIS DEMANDES, FEMMES, ETC.

AUX contremaîtresses de manufacture, voulez-vous augmenter vos salaires par commission facile. S'ad. 500 St-Hubert de 6 à 9 hrs p.m. 16,20

DAME BELGE demande couture dans maison privée, ouvrage garanti. 1672 Esplanade. Tél. St-Louis 4016. 271-2

DEMOISELLE distinguée d'âge moyen connaissant de la maison se placera chez médecin ou personne seule, donnera meilleures références. Est 311.

EMPLOI demandé à la journée, ménage, lavages, références. Mme Sicotte, 240 Ontario Est.

FEMME demande emploi pour ouvrage de maison ou de buanderie, couchant chez elle, dans l'ouest préférerment. Ecrire 700 Ste-Catherine Est. 271-2

GARDE-MALADE. Toutes personnes désirant avoir une garde-malade pour soigner à leur maison ou les visiter matin et soir, adressez-vous à Mme F. Bougie. Rockland 3588 ou 225 Fairmont O. 266-8

JEUNE dame canadienne demande une place comme m'nagère dans maison d'une personne seule ou avec un enfant. Ecrire boîte: 20, 310 St-Catherine Est. 268-5

JEUNE fille d'environ 14 ans demande emploi pour légers travaux du ménage dans une famille catholique anglaise. Westm. 6143, 171 Belgrave.

JEUNE fille possédant sténographie désire prendre position. "C", Poste Restante, Nicolet. 271-2

MODISTE costumes fait sur ordre, robes et manteaux, ouvrage garanti, prix modéré, 640 Berri, près Roy. 266-6

MODISTE de 1ère classe demande ouvrage chez elle, va à domicile, 160 Laval. Tél. Est 2350.

MODISTE demande ouvrage chez elle de tout genre, manteau, costume, robe de nuit. Tél. Est 8374. 268-5

VOUS trouverez personne respectable à 390 Guy.

VOUS trouverez modiste première classe faisant tous genres de couture, tailleur, ainsi que toilette de bal, prix modéré, 168A Ste-Elisabeth. 271-2

LAVAGES DEMANDES

LAVAGES de famille retournés humides, 90c la boîte, séchés, $1.15; linge uni repassé, $1.55. Dominion Laundry, 258 Carrières. St-Ls 6302. 268-n

ELEVES DEMANDES

COLLEGE Commercial Elie, 1 carré St-Louis, coin St-Denis, cours d'anglais pratique, sténographie, comptabilité, télégraphie, administration des gares. Préparation aux examens. Tél. Est 2539. 248-n

COURS de Mlle Robichaud, prof. de sténographie, français, anglais, dactylographie. Depuis 2 ans j'ai formé 16 sténographes officiels. Jamais d'insuccès. 367 St-Denis. Est 3303. 263-10

DEMOISELLE d'expérience donnera leçons français, anglais, sténographie française, anglaise, dactylographie, tenue de bureau, tenue de livres, mathématiques, conversation anglaise, pratique continuelle. Cours séparés pour les deux sexes, attention particulière aux élèves arriérés ou commençants, préparations aux diplômes, position assurée. Cours jour et soir. Prix modérés, 1154 St-André, près Marie-Anne. 269-13

EASTERN BUSINESS COLLEGE, 182 St-Denis. Brevets anglais, commerce, sténographie, télégraphie, jour et soir. Demoiselles et messieurs. Cours strictement individuels. L.-E. Godin, B. S., principal. Est 2992.

EASTERN BUSINESS COLLEGE, 182 St-Denis. Brevets anglais, commerce, sténographie, télégraphie. Jour et soir. Demoiselles et messieurs. Cours strictement individuels. L.-E. Godin, B. S., principal. Est 2992. 269-n

ELEVES demandés, leçons de piano à $1.50 par semaine, 2 leçons par semaine. Attention spéciale. S'ad. Mlle Carbonneau, 267 St-Denis. Est 2226. Leçons à domicile s'il désirée $2.00 par mois. 270-3

ELEVES demandés, leçons de piano à $1.50 par mois, 2 leçons par semaine, préparation aux diplômes. S'ad. 137A Cherrier. Est 4035. 268-4

ENSEIGNEMENT du violon d'après méthode théorique, pratique, rapide et sûre. S'adresser 1080 St-Antoine. 269-4

LEÇONS d'anglais, français, conversation, sténographie, clavigraphie, $3.00 par mois, prix spécial pour septembre. E. Smith, 107 St-Denis. Tél. Est 6526. 270-3

MARTIN'S BUSINESS COLLEGE. — Cours commercial privé en trois mois. Tenue des livres en soixante jours, sténographie française-anglaise, cent cinquante mots par minute, en soixante jours. Travail bureau, correspondance, arithmétique, conversation anglaise. Diplôme, position assurée. Meilleur marché qu'ailleurs. Strictement privé. 123 St-Denis. 268-5

ELEVES DEMANDES

LEÇONS de litérature française par correspondance, succès garanti. Mad. Gadtane de Montreuil, 1902 St-Denis. 271-6

LEÇONS DEMANDEES

LEÇONS d'anglais demandées, par professeur demeurant près du parc Lafontaine. Ecrire donnant les détails à casier 124 La Presse.

HOMMES, GARÇONS DEMANDES

AJUSTEURS de tuyau d'arroseurs automatiques (sprinkler), hommes d'expérience pour travail en dehors de la ville. S'ad. W.-J. McGuire & Co. Ltd, 334 Craig ouest. 271-2

APPRENTIS, hommes, femmes, barbiers, prix spéciaux, outils gratis. L'institution la plus avantageuse établie depuis 25 ans; 300 gradués annuellement. Profitez de cette occasion, informations, Moler's Barber College, 62 St-Laurent. 255,n

APPRENTI boulanger demandé, un an d'expérience. S'ad. imédiatement 2353 Clarke. Rock 3126.

AUSTIN & NICHOLSON, de Chapleau, Ont., demandent 200 faiseurs de dorgnans, 400 faiseurs de mortant; 200 faiseurs de bûches, à 15c à 18c la bûche; 100 hommes à tout faire à $65.00 par mois. La sorte de bois employé est le pin (Jack Pine). S'ad. 97 Craig ouest. 271-2

BARBIER demandé un bon immédiatement, poste, place permanente, aussi autre pour soir. S'ad. 325 Ontario Est, près St-Denis.

BARBIER demandé, un homme de première classe. Bons gages. Pour commencer immédiatement. 128 St-Laurent. Tél. Main 5864.

BARBIER demandé, place permanente. 573 Mt-Royal Est.

BARBIER de première classe demandé immédiatement. Boutique de barbier "Star", 31 Ste-Catherine Ouest.

BARBIER demandé pour la journée de samedi $6.00 et pourcentage. Alexis 919 Mt-Royal Est.

BARBIER demandé pour ce soir et demain samedi, bon salaire, à 142 Amherst.

BARBIER demandé pour la journée du samedi, bons gages et pcrcentage payés. Le Chanteclerc, 566 Ste-Catherine Est.

BARBIER demandé immédiatement ou pour la semaine prochaine, une des meilleures boutiques de la ville, bonne position permanente. J. Potvin, 163 rue Peel, barbier Tooke.

BARBIER demandé pour la journée du samedi, paiera $6.50. S'ad. Brissette, 237 Maisonneuve.

BARBIER demandé, place permanente ou tous les samedis, bon salaire pour l'hiver. J.-B. Perrin, 766 Demontigny Est.

BARBIER demandé pour commencer à n'importe quelle heure samedi. 1006 Mt-Royal Est. St-Louis 3003.

BARBIER demandé pour samedi chez M. A. Moquin, 55 Boul St-Laurent.

BARBIER demandé pour samedi, je paie le plus haut salaire pour un homme vite. J.-A. Robillard, 1339 Notre-Dame Ouest.

BARBIER demandé immédiatement, emploi permanent, bons gages avec commission. S'ad. à 350 Ste-Catherine Est.

BARBIER de première classe demandé immédiatement, place permanente, 14.00 par semaine. 50% au-dessus de 20.00. — 386 Beaubien.

BARBIER demandé pour samedi ou permanent, bon salaire, 126 Lagauchetière Est.

BARBIER demandé, pour la journée du samedi, paiera $10. pour la journée. 2206 Notre-Dame ouest.

BARBIER demandé, commencer de 11 à minuit, salaire 5.00. S'ad. 308 Hotel de Ville, coin Ste-Catherine Est.

BARBIER demandé pour la journée de samedi $6.00. S'ad. 1041 Delorimier.

BARBIER de première classe demandé, place permanente, finissant à 7 hrs p.m. 219 McGill.

BARBIER demandé, un bon, place permanente, 350 Ste-Catherine Est. P. Dupras.

BARBIER demandé. S'ad. W. Cormier, 1238 avenue de l'Eglise. Tél. Victoria 2132. 269-3

BIJOUTIER demandé. S'ad. 40 St-Laurent. Farmer Bros. 271-2

BON barbier demandé, bons gages, sobre et compétent. S'ad. 1717 Masson.

BON barbier demandé pour ce soir et demain. Paiera 6.00; devra apporter ses outils. M. Dumont, 914 Ontario E.

2 BONS barbiers demandés pour samedi, $6.00 pour la journée, aussi un apprenti avec un peu d'expérience. S'adresser A. Lalonde, 604 Notre-Dame O. Main 3830.

BLOQUEUR de fourrures demandé.S'ad. chez Silver Bros., édifice Sommer, 37 rue Mayor. 271-2

BLOQUEUR de fourrure demandé. Ouvrage permanent. Bon salaire. S'adresser à 465 St-Paul ouest. 270-2

BONS ELECTRICIENS demandés, inutile de se présenter sans avoir de l'expérience. McDonald et Wilson, 99 rue Drummond.

BON SETTEUR de lisses demandé. Kingsbury Footwear Co. Ltd, 679 Lasalle, Maisonneuve. 271-2

BON PLOMBIER steamfitter demandé. S'ad. soir entre 6 et 8 hrs, 2107 Clarke. St-Louis 6230.

BON forgeron général demandé, bien capable dans les chevaux, place permanente. 1322 Anita, coin Dufresne.

BON messager honnête, demandé, références exigées. Pharm. Standard, coin Greene et Sherbrooke. 268-5

BON homme demandé pour le nettoyage à la main des boyaux de porcs et de moutons. S'ad. Richard Kiecker Cie, Limitée, 1855 Papineau.

BON jeune homme demandé pour département de l'expédition, devra être bien recommandé. S'ad. Déchaux frères, 661 Montcalm. 271-2

BON forgeron général demandé, habitué à travailler au marteau à vapeur. S'ad. à M. Bilodeau, 1272, Notre-Dame ouest. 271-2

BON homme demandé pour nettoyage français, bon salaire et bonne position. S'ad. à Metropolitan Dyeing & Cleaning Works, 69 rue Buller, Mile-End. 269-3

BOUCHER demandé avec de bonnes références. S'ad. 1907 Ontario Est, Hochelaga. 270-2

BOUCHER demandé. 257 Roy.

BOUCHERS. Deux ou trois bons commis demandés. S'ad. à The Wm. Davies Co. Ltd, 311 Bleury. 267-5

BOUCHER demandé avec expérience. S'ad. de suite, J.-N. Lussier, 288 Delisle, Tél. Victoria 1412.

BOULANGERS DEMANDES

3 boulangers travailleurs sobres ayant quelques années d'expérience pour travailler dans une boulangerie moderne, bon salaire. F.-A. Demers, 55 St-Antoine, St-Hyacinthe. 271-2 F

BRIQUETIERS demandés pour Hamilton, Ontario, 75c de l'heure. Passage de chemin de fer et pension avancés, passage gratis après 2 semaines d'ouvrage. Voyez M. Soulières, 376 Craig Ouest.

BUCHERONS DEMANDES

On demande 150 bucherons pour Sturgeon Falls, Ont., gages $60-$65 par mois, pas un seul sou d'engagement, passage avancé et remis après trois mois. Pour informations voyez notre représentant A. Ducharme, au No 29 carré Chaboillez. 268-5 F

BUCHERONS. $60.00 à $70.00 par mois ici dans notre province de Québec, moins de passage que toute autre compagnie et plus de salaire, alors pourquoi payer de gros passages pour aller dans l'Ouest. Venez à 376 rue Craig Ouest et voyez M. Soulière, représentant la Compagnie MacLaren Co et St-Maurice Paper Co. 271-3

CAMIONNEURS demandés, par Cunningham & Wells. Position permanente et le meilleur salaire. S'adresser à 23 rue Mayor.

CASSEUR de pierres demandé, ouvrage pour tout l'hiver, 50c du char, peut facilement faire de 5.00 à 7.00 par jour. S'ad. immédiatement Maisonneuve Quarry, 2855 blvd Rosemont. 271-2

CHARPENTIERS 71½c

Charpentiers pour Geo. Fuller & Co., à Temiskaming, Qué., salaire $7.15 pour 10 heures, chambre et pension $1.00 par jour, passage gratis après 3 mois.Voyez M. Soulière, 376 rue Craig ouest. 271-2F

CHARPENTIERS-voituriers demandés, deux charpentiers d'expérience dans les réparations de voitures, aussi capables d'aider au forgeron, un pour la succursale d'Halifax, l'autre pour Montréal. S'ad. chez Kendall Bros., 169 rue Iberville. 271-2

CHARRETIERS pour la livraison de charbon demandés. Des voitures simples de préférence. S'adresser à 173 rue Duke. Main 243. 270-2

CHARRETIERS demandés. S'ad. à 6 a.m., 51 rue Britannia. W.-H. Taylor Ltd. 271-36

CHARRETIERS demandés. S'ad. aux Montreal Abattoirs, rue Mill. 269-3

CHARRETIERS demandés pour foin et grain. Travail propre et permanent. S'ad. à 651 St-Jacques. 270-2

CHARRETIERS d'expérience demandés sur voitures doubles et simples. S'ad. Rochon Express, 327 Hôtel de Ville. 270-3

CHARRETIERS demandés, des hommes de première classe seulement, pour livraison de coils. Gages $15.00. Besogne facile. Apportez références. 58 Square Victoria.

HOMMES, GARÇONS DEMANDES

CHARRETIER demandé, un bon homme fiable pour transport de charbon. S'ad. 60 Hôtel de Ville. Est 6982; soir, St-Louis 1664.

CHARRETIERS demandés des bons, 14.00 à 16.00 par semaine. Shimnick Ice & Cartage Co., 2668 St-Laurent. 267-6

CHARRETIERS demandés. 1752 Iberville, chez F. Gobeille. 271-3

CHARRETIER d'expérience demandé pour conduire les carrosses doubles et simples, homme qui pourrait coucher au bureau et aller sur le stand. S'ad. Jos. Lebeau, 488 Labrecque, entre les rues St-André et St-Timothée, près rue Ontario. 271-2

CHAUFFEURS.—Apprenez du meilleur professeur de Montréal à chauffer, réparer automobile, licence garantie en 3 semaines, position assurée. W. Desrosiers, 223 Plessis. Est 7195. 266-n

CHAUFFEURS-mécaniciens demandés. Suivez les cours jour et soir, licence garantie, position assurée. Cours privés pour dames. Coulombe, 498 Demontigny Est. Tel. Est 4344. 256-n

CHAUFFEUR

demandé immédiatement. S'ad. à The Canadian Spool Cotton Co., 51 ave Pie IX, Maisonneuve. 269-3 F

CHAUFFEUR demandé pour installation de chauffage à la vapeur à haute pression. S'ad. 222 Craig. 270-3

CHAUFFEURS—La seule école du genre pour apprendre à être vrai chauffeur-mécanicien est à 632 Parc Lafontaine, coin Garnier. St-Louis 5727. 33-1,M,V

CHAUFFEUR mécanicien. On demande chauffeur d'automobile d'expérience, exempt du service militaire, sera nourri et logé. Bonnes références requises. Parlant les deux langues, mentionner salaire. Position ouverte pour garçon seulement. S'adresser par lettre casier No 154 La Presse. 271-3

CHAUFFEUR d'automobiles demandé, un bon, pouvant résider dans logement de 4 pièces au-dessus du garage et prendre soin de la fournaise, etc. T. Préfontaine, 810 Dorchester Ouest.

COLLECTEUR, pisteur, chercheur d'adresses, expérience, anglais, français, pour bureau collection. Permanent. Bon marcheur. Références mentionnant âge, expérience, salaire désiré. Boîte 3032, Montréal. 271-2

COMMIS demandé dans épicerie, expérience, références exigées. S'ad. E.-C. Debellerive Shawinigan Falls, 86, 5ème rue. Tél. 322. 269-4

COMMIS d'expérience demandé, références exigées. S'ad. Thouin Hôtel Co. Ltd, 2097 Ontario Est, coin Davidson. 270-2

COMMIS d'épicerie et assistans demandés. Doivent parler et écrire l'anglais. Ecrire en donnant références à Fraser, Viger & Co., Limited, 211 St-Jacques, en ville. 270-2

COMMIS vendeur de grande expérience demandé dans la chaussure au détail, quelqu'un connaissant son affaire. S'ad. immédiatement F. X. Lasalle & Fils, angle Rachel et Rivard. 270-6

COMMIS demandé avec expérience dans la chaussure, sachant les 2 langues. S'ad. après 10 hrs a.m., 1100 Mt-Royal Est, ou à M. Lafrenière, 2741 Ontario Est.

COMMIS de barre demandé, sachant les deux langues, avec bonnes références. S'ad. 35 Centre. 270-2

COMMIS demandé pour marchandises sèches, parlant les deux langues; références exigées. S'ad. immédiatement D. Allard, 145 Boul. Monk. Vict. 1154.

COMMIS. On demande un jeune homme comme aide dans le magasin et l'entrepôt, un ayant un peu d'expérience en commerce d'articles de carrosserie préféré, aussi un autre comme charretier. S'ad. 615 Notre-Dame Ouest. 18,20

COMPTABLE compétent et d'expérience demandé. Connaissant les deux langues. Inutile de faire application sans posséder les qualités requises. Pourir références. S'ad. Rochon Express, 227 Hôtel de Ville. Est 3267. 270-3

CONDUCTEURS D'ASCENSEURS

On demande des conducteurs d'ascenseurs. Devront parler l'anglais. S'ad. au bureau de placement, chez Henry Morgan & Co., Ltd. 271-3 F

CONTREMAITRE

Homme habitué à conduire employés de moulin ou manufacture demandé pour travail chimique et prendre le contrôle d'une petite équipe d'hommes. Homme doit avoir expérience dans manufacture de produits chimiques préférée, mais non essentiel. Occupation permanente et bon salaire. S'adresser au bureau, 106 Côte du Beaver Hall. Ouvert 8.30 a.m. jusqu'à 8 p.m. tous les jours et le soir de 7 à 9 hrs. 271-3 F

CONTREMAITRE demandé dans le département du fonçage de la chaussure ayant bonne expérience et références. Ecrire casier 128 la Presse. 271-2

CORDONNIERS demandés pour réparer les chaussures, position permanente, bon salaire. S'ad. de 7 à 10 p.m., 1256 Papineau.

CORDONNIERS tailleurs de cuir demandés et de fournitures, taqueur de semelles, talonneur à la main dans talons de caoutchouc. S'ad. Charbonneau et Deguise, 585 Craig Est.

CORDONNIER demandé, un bon, avec expérience, bon salaire, ouvrage à l'année. J.-R. Bellerose, 284 Victoria Ave, St-Lambert. 269-6

CORDONNIER demandé, un bon, pour ouvrage général. S'ad. 1325 St-Laurent, près Rachel. 270-2

COUPEUR de fourrures de première classe demandé pour ouvrage général. 844 St-Laurent. 271-2

COUPEURS DE FOURRURES

On demande immédiatement deux bons coupeurs de fourrures. Bon salaire payé à hommes capables. S'ad. chez Paquette et Grenier, Ltée, 477 Ste-Catherine ouest. 268-5 F

COUPEUR de fourrures expérimenté demandé. Bon salaire à l'homme voulu et position permanente. S'adresser à 824 St-Laurent. 270-2

COUPEUR de blouses de dames demandé. Emploi permanent et bons gages. S'ad. 520 St-Laurent, Globe Waist Mfg. Co.

COUTURIER demandé sobre, pour couture et pressage. S'ad. P. Richard, 203 Bernard. 271-2

COUTURIER presseur demandé, aussi une couturière dans les réparages. S'ad. C. Gratton, 11 Fairmount O. 271-2

COUTURIER, apprenti couturier demandé. Arthur Barck, 395 Rachel Est.

COUVREURS en gravois et journaliers demandés, 35c de l'heure. S'ad. Douglas Bros. Co. Ltd, 19 St-Maurice. 270-2

COUVREUR en gravois demandé. S'ad. 244 Desjardins, Maisonneuve.

20 COUVREURS en gravois de première classe demandés, les meilleurs gages payés. Metal Shingle & Siding Co., avenue Delorimier. 270-3

5 CRAMPEURS demandés pour manufacture de renforts. S'ad. Eugène Guay, 230 Ste-Marguerite. 269-4

CULTIVATEUR demandé connaissant tous travaux à faire sur une ferme. Bon travailleur, bonnes d'ordre. Engagement à l'année. Ecrire à Ferme La Basse-Terre, Hillhurst, P. Q. 271-3

DEMANDE homme seul, concierge et entretien fournaises; salaire trente piastres avec chambre et nourriture. S'adresser 1095 avenue Greene, Westmount.

DEUX BARBIERS demandés, 1 pour demain, 6.00 pournée demain, 6.00 pour la journée. S'ad. 1050 St-Jacques.

ELECTRICIENS demandés, références exigées; ouvrage à l'année. A.-L. Allard, 162 Mt-Royal Est.

ELECTRICIEN de première classe demandé; ouvrage à l'année. A.-L. Allard, 162 Mt-Royal Est.

ELECTRICIEN de première classe demandé, un capable de tenir en bon état machines automatiques dans Arcade d'amusement. Ouvrage léger et permanent et bons gages à homme compétent. S'ad. au Funland, 322 boulevard St-Laurent.

ELECTRICIEN de première classe demandé pour usine de fournaises électriques. S'ad. au surintendant. The Thomas Davidson Co., usines Turcot. 270-3

FAISEURS de matelas demandés au No 89 Clarke. E. Fournier. 269-4

FAITES de l'argent à la maison en écrivant cartes d'étalage ; rapide et facile à apprendre ; méthode nouvelle, simple ; pas de sollicitations ; nous vendons votre travail; grosse demande. Ecrivez aujourd'hui. American Show Card School, Ryrie Bldg., Yonge et Shuter St., Toronto. 265-n

FERBLANTIER plombier demande emploi, avant tous les outis voulus, expérience pour ouvrage général. Ecrire Casier 90 La Presse. 270-3

FIGURANTS demandés au théâtre National. S'adresser immédiatement sur la scène. 271-2

FINISSEURS de fourrures de première classe demandés. Les meilleurs gages et emploi permanent. 844 St-Laurent. 271-2

FORGERON général demandé, un capable dans les chevaux, place permanente. 1322 Anita, coin Dufresne. 270-2

FORGERON poseur demandé, bons gages. S'ad. 153 ave. Hillside, Westmount ou 1031 St-Antoine.

FORGERON demandé pour place permanente, pas différence pour gages. S'ad. 587 ou 589 Colonial. 271-2

FORGERON ferreur demandé, à l'année. Bruno Grondin, 448 Bourget ; soir, 59 Rose de Lima. 271—2

GARÇON sachant bien le français et l'anglais, et habitué au clavigraphie pour livraison de coils. Gages $15.00. Besogne facile. Apportez références. 58 Square Victoria.

HOMMES, GARÇONS DEMANDES

DISTRIBUTEURS demandés; aussi des boulangers. S'ad. 981 Drolet. 268-5

GARÇON parlant anglais et français demandé pour magasin de fourrures en gros. S'adresser immédiatement chez Ernest Albert, 270 St-Paul ouest. 270-3

GARÇONS

Goodwin's Limited demande plusieurs gcns. S'ad. à 9.30 a.m., 444 rue Université. 270—2

GARCON demandé pour faire les messages, parlant les 2 langues, de préférence. S'ad. Mme Lacombe, 466 avenue Union. 269-3

GARCON de bureau demandé, parlant un peu anglais, connaissant la ville. S'adresser à Chambre 92, 50 Notre-Dame Ouest. 270-2

GARÇON fort, parlant l'anglais demandé pour travailler dans entrepôt et conduire un express. S'ad. à 23 Montfort, passé carré Chaboillez.

GARÇON demandé pour faire les commissions. S'ad. à la Cie d'Imprimerie Perrault, 73 St-Jacques.

GARÇON de bureau demandé, pour se perfectionner dans la clavigraphie. Doit savoir les deux langues. Canada Typewriter Exchange, 62 St-Jacques.

GARCON demandé comme messager, salaire $5.00 par semaine, chapeau, collerette et bottes de caoutchouc fournis pour la pluie. S'ad. 481 Ste-Catherine Ouest. 271-2

GARCON demandé immédiatement, ayant expérience de pharmacie, préféré, pas de travail le dimanche, ni le soir. 728 Rivard. 271-2

GARCON demandé comme messager. S'ad. Lanctôt et Brault, 230 Laurier O.

GARCON demandé pour faire les messages, bons gages. S'ad. Pharm. Marcoux, 662 St-Denis.

GARÇON de bureau demandé, connaissant les deux langues, pour compagnie anglaise d'assurance-feu, S'ad. par lettre écrite à la main mentionnant âge, expérience et salaire exigé, à boîte 159 La Presse. 271-4

GARCON pour messages, S'ad. à M. Charbonneau, 284 Laguachetière Ouest.

GARCON demandé pour faire les courses, parlant les 2 langues. Pharm. Quintremont, 1195 Bernard. 271-2

GARÇON demandé pour faire les messages, salaire $4.00 par semaine avec augmentation. S'ad. Pharmacie Ave du Parc ,coin Mont-Royal et ave du Parc.

GARCONS demandés comme messagers. Bon salaire. 114 Notre-Dame Ouest.

GARCON actif demandé pour magasin de nouveautés. S'ad. à Rogers & Co., ave du Parc et Fairmount. 271-2

GARÇON demandé. S'ad. Variety 5-10-15c Store, 1827 Ste-Catherine est ou 2587 St-Hubert. 20,23

GARÇON demandé pour faire les commissions et se rendre généralement utile. Century Mfg. Co., 124 St-Laurent.

GARÇON actif demandé pour faire les messages et faire travail léger dans fabrique, bonnes chances d'avancement. A. Bruce Finnie & Co., 236 Craig Est. 271-2

GARÇONS demandés pour se rendre généralement utiles. S'ad. à M. Francis, Montreal Est. Overall Co., 1446 ave de l'Hôtel de Ville. 271-2

GARÇON demandé comme messager dans pharmacie, devra se présenter avec ses parents. Pharmacie Fortin, 321 Lasalle, Maisonneuve.

GARÇON d'environ 16 ans, parlant les deux langues, demandé pour un magasin de merceries. S'ad. à 37 Bleury. 271-2

GARÇON demandé pour apprendre la ligne des fourrures. Silver Bros., édifice Sommer, 37 rue Mayor. 271-2

GARÇON pouvant conduire cheval pour faire la livraison le samedi chez un boucher. Inutile de faire application sans posséder les qualités requises. Pourir références. S'ad. Rochon Express, 227 Hôtel de Ville. Est 3267. 270-3

CONDUCTEURS D'ASCENSEURS

On demande des conducteurs d'ascenseurs. Devront parler l'anglais. S'ad. au bureau de placement, chez Henry Morgan & Co., Ltd. 271-3 F

CONTREMAITRE

Homme habitué à conduire employés de moulin ou manufacture demandé pour travail chimique et prendre le contrôle d'une petite équipe d'hommes. Homme doit avoir expérience dans manufacture de produits chimiques préférée, mais non essentiel. Occupation permanente et bon salaire. S'adresser au bureau, 106 Côte du Beaver Hall. Ouvert 8.30 a.m. jusqu'à 8 p.m. tous les jours et le soir de 7 à 9 hrs. 271-3 F

CONTREMAITRE demandé dans le département du fonçage de la chaussure ayant bonne expérience et références. Ecrire casier 128 la Presse. 271-2

CORDONNIERS demandés pour réparer les chaussures, position permanente, bon salaire. S'ad. de 7 à 10 p.m., 1256 Papineau.

CORDONNIERS tailleurs de cuir demandés et de fournitures, taqueur de semelles, talonneur à la main dans talons de caoutchouc. S'ad. Charbonneau et Deguise, 585 Craig Est.

CORDONNIER demandé, un bon, avec expérience, bon salaire, ouvrage à l'année. J.-R. Bellerose, 284 Victoria Ave, St-Lambert. 269-6

CORDONNIER demandé, un bon, pour ouvrage général. S'ad. 1325 St-Laurent, près Rachel. 270-2

COUPEUR de fourrures de première classe demandé pour ouvrage général. 844 St-Laurent. 271-2

COUPEURS DE FOURRURES

On demande immédiatement deux bons coupeurs de fourrures. Bon salaire payé à hommes capables. S'ad. chez Paquette et Grenier, Ltée, 477 Ste-Catherine ouest. 268-5 F

COUPEUR de fourrures expérimenté demandé. Bon salaire à l'homme voulu et position permanente. S'adresser à 824 St-Laurent. 270-2

COUPEUR de blouses de dames demandé. Emploi permanent et bons gages. S'ad. 520 St-Laurent, Globe Waist Mfg. Co.

COUTURIER demandé sobre, pour couture et pressage. S'ad. P. Richard, 203 Bernard. 271-2

COUTURIER presseur demandé, aussi une couturière dans les réparages. S'ad. C. Gratton, 11 Fairmount O. 271-2

COUTURIER, apprenti couturier demandé. Arthur Barck, 395 Rachel Est.

COUVREURS en gravois et journaliers demandés, 35c de l'heure. S'ad. Douglas Bros. Co. Ltd, 19 St-Maurice. 270-2

COUVREUR en gravois demandé. S'ad. 244 Desjardins, Maisonneuve.

20 COUVREURS en gravois de première classe demandés, les meilleurs gages payés. Metal Shingle & Siding Co., avenue Delorimier. 270-3

5 CRAMPEURS demandés pour manufacture de renforts. S'ad. Eugène Guay, 230 Ste-Marguerite. 269-4

CULTIVATEUR demandé connaissant tous travaux à faire sur une ferme. Bon travailleur, bonnes d'ordre. Engagement à l'année. Ecrire à Ferme La Basse-Terre, Hillhurst, P. Q. 271-3

DEMANDE homme seul, concierge et entretien fournaises; salaire trente piastres avec chambre et nourriture. S'adresser 1095 avenue Greene, Westmount.

DEUX BARBIERS demandés, 1 pour demain, 6.00 pournée demain, 6.00 pour la journée. S'ad. 1050 St-Jacques.

ELECTRICIENS demandés, références exigées; ouvrage à l'année. A.-L. Allard, 162 Mt-Royal Est.

ELECTRICIEN de première classe demandé; ouvrage à l'année. A.-L. Allard, 162 Mt-Royal Est.

ELECTRICIEN de première classe demandé, un capable de tenir en bon état machines automatiques dans Arcade d'amusement. Ouvrage léger et permanent et bons gages à homme compétent. S'ad. au Funland, 322 boulevard St-Laurent.

ELECTRICIEN de première classe demandé pour usine de fournaises électriques. S'ad. au surintendant. The Thomas Davidson Co., usines Turcot. 270-3

FAISEURS de matelas demandés au No 89 Clarke. E. Fournier. 269-4

FAITES de l'argent à la maison en écrivant cartes d'étalage ; rapide et facile à apprendre ; méthode nouvelle, simple ; pas de sollicitations ; nous vendons votre travail; grosse demande. Ecrivez aujourd'hui. American Show Card School, Ryrie Bldg., Yonge et Shuter St., Toronto. 265-n

FERBLANTIER plombier demande emploi, avant tous les outis voulus, expérience pour ouvrage général. Ecrire Casier 90 La Presse. 270-3

FIGURANTS demandés au théâtre National. S'adresser immédiatement sur la scène. 271-2

FINISSEURS de fourrures de première classe demandés. Les meilleurs gages et emploi permanent. 844 St-Laurent. 271-2

FORGERON général demandé, un capable dans les chevaux, place permanente. 1322 Anita, coin Dufresne. 270-2

FORGERON poseur demandé, bons gages. S'ad. 153 ave. Hillside, Westmount ou 1031 St-Antoine.

FORGERON demandé pour place permanente, pas différence pour gages. S'ad. 587 ou 589 Colonial. 271-2

FORGERON ferreur demandé, à l'année. Bruno Grondin, 448 Bourget ; soir, 59 Rose de Lima. 271—2

GARÇON sachant bien le français et l'anglais, et habitué au clavigraphie pour livraison de coils. Gages $15.00. Besogne facile. Apportez références. 58 Square Victoria.

HOMMES, GARÇONS DEMANDES

DISTRIBUTEURS demandés; aussi des boulangers. S'ad. 981 Drolet. 268-5

GARCON parlant anglais et français demandé pour magasin de fourrures en gros. S'adresser immédiatement chez Ernest Albert, 270 St-Paul ouest. 270-3

GARÇONS

Goodwin's Limited demande plusieurs gcns. S'ad. à 9.30 a.m., 444 rue Université. 270—2

GARCON demandé pour faire les messages, parlant les 2 langues, de préférence. S'ad. Mme Lacombe, 466 avenue Union. 269-3

GARCON de bureau demandé, parlant un peu anglais, connaissant la ville. S'adresser à Chambre 92, 50 Notre-Dame Ouest. 270-2

GARÇON fort, parlant l'anglais demandé pour travailler dans entrepôt et conduire un express. S'ad. à 23 Montfort, passé carré Chaboillez.

GARÇON demandé pour faire les commissions. S'ad. à la Cie d'Imprimerie Perrault, 73 St-Jacques.

GARÇON de bureau demandé, pour se perfectionner dans la cl

FEMMES, FILLES DEMANDEES

REPASSEUSES DEMANDEES

Repasseuses pour linge ordinaire et de fantaisie demandées. Peuvent gagner de $9.00 à $12.00 par semaine. Position permanente. Se présenter immédiatement à Diamond Hand Laundry, 84 rue Mullins, en arrière. 270—2

RETOUCHEUSES

demandées immédiatement pour costumes et robes. S'ad. à Mme Smith, rayon des manteaux, chez Holt, Renfrew & Co. Ltd, 405 Ste-Catherine O. 270-2F

SAUCEUSES de chocolats et de bonbons demandées. Bon salaire et bonus. Temps extra payé. S'ad. à 150 St-Urbain. 270-3

SAUCEUSES demandées dans chocolats, avec expérience, bons gages. S'ad. 630 Beaudry. 270-2

SAUCEUSES de chocolat expérimentées demandées. Charbonneau Ltée, 330 Nicolet, Lasalle 345. 271-5

SAUCEUSE de chocolat, expérience. S'adresser 119 Mansfield. 270-2

STENOGRAPHE-clavigraphiste demandée, anglais et français, et pour aider à la comptabilité. Travail dans un magasin. Mentionner l'âge, l'expérience, références et le salaire. Faire application en français et en anglais. Ecrire Casier 67 La Presse. 270-2

STENOGRAPHE demandée connaissant bien l'anglais et le français, devra prendre soin d'un échange de téléphone, "switch Board". S'ad. à J.-P. Dupuis Limitée, marchands de bois, 592 rue de l'Eglise, Verdun. 269-6

STENOGRAPHE demandée, connaissant les deux langues pour bureau d'agence d'assurances. S'ad. "N. & D.", boîte postale No 400, Ville. 270-3

VENDEUSE d'expérience demandée dans magasin de nouveautés. Doit parler anglais et français, bon salaire. S'ad. 915 rue Ste-Catherine Est.

VENDEUSES demandées. S'ad. au Variety 5, 10, 15 store, 1827 Ste-Catherine Est. 20,23

VENDEUSES demandées, 2 expérimentées, parlant les deux langues préférées Rogers & Co., ave du Parc et Fairmount. 271-2

VENDEUSE expérimentée, parlant les 2 langues capable de prendre charge de dépt., bons gages. S'ad. Lalonde Ltée, 950 St-Denis.

VENDEUSE

Dupuis Frères Limitée demande une vendeuse d'expérience parlant bien français et anglais pour le rayon de la vaisselle, position permanente. S'ad. au surintendant. 271-2 F

VENDEUSES

Dupuis Frères Ltée., demande des vendeuses dans tous les rayons. S'adresser au surintendant. 271-2 F

VIOLONCELLE demandé, dame préférée pour orchestre du théâtre Canadien-Français. S'ad. au théâtre ou St-L. 5444.

SERVANTES DEMANDEES

BONNE servante générale demandée. S'ad. 87 McCulloch. Rock. 1079.

DEUX bonnes servantes générales pour petite famille privée, bon salaire, et facilité de sortir. S'ad. à 401 Metcalfe, Téléphone Westmount 4491. 271-2

SERVANTE générale sachant faire un peu de cuisine. S'ad. Mme L.-P. Forest, 347 blvd St-Joseph O., Outremont. 268-4

SERVANTE générale demandée dans famille sans enfants, sachant faire cuisine. S'ad. au No 453 Mance. 270-3

SERVANTE Jeune fille demandée pour aider aux soins du ménage et se rendre utile. Se présenter avec références, au No 49 avenue Nelson, coin de la rue Villeneuve ouest. 2269-3

SERVANTE, jeune fille demandée, famille 2 personnes, pas de lavages. S'ad. 1448 Chemin Côte-des-Neiges, ou Rockland 1567. 270-8

SERVANTE demandée pour 3 personnes, pas d'enfant, bon salaire. S'ad. Jos. Thouin, 2095 Ontario Est. 270-2

SERVANTE demandée sachant faire la cuisine, pas de lavage, au No 1090 Rachel Est, près Papineau, St-Louis 2091. 268-4

SERVANTE demandée, sachant faire la cuisine où une bonne est déjà gardé famille de trois, fille de campagne préférée. S'ad. avec références 4545 Sherbrooke ouest, Westmount 740. 269-3

SERVANTE demandée pour petite famille, endroit agréable et gai. S'ad. 323 Beaubien, coin St-Denis. St-Louis 2664. 270-3

SERVANTE générale demandée, bonnes références, quatre grandes personnes. S'ad. 618 ave Belmont, Westmount. 264-10

SERVANTE générale demandée pour tenir la maison de médecin. S'ad. 552 Bélanger. 270-3

SERVANTE générale demandée pour petite famille. S'ad. 735 Durocher, Outremont. Rock. 1427. 270-3

SERVANTE demandée pour petite famille, bon salaire. S'ad. 160 rue Grand Tronc. 270-2

SERVANTE, fille pour aider aux soins du ménage, pas de gros ouvrage. S'ad. 299 Garnier.

SERVANTE générale demandée pour famille de médecin, références exigées. S'ad. 603 avenue Union. 18,20,21

SERVANTE générale demandée, pas de cuisine, petite famille, bons gages. S'ad. 1515 Esplanade, coin Mont-Royal. 18,20

SERVANTE demandée pour personne seule, références exigées. S'ad. 4376 ave Western, près de l'église. 271-2

SERVANTE générale demandée connaissant bien la cuisine pour famille de 3 personnes, pas d'enfant, pas de lavage, références exigées. Tél. West. 2824. S'ad. 5 Ave Wilbrod, Westmount. 271-3

SERVANTE générale demandée. 2722 St-Hubert, tél. St-Louis 8791.

SERVANTE demandée avec bonnes références. 790 St-Hubert.

SERVANTE générale demandée dans plain-pied. S'ad. avec références 1717 Ave du Parc, St-Ls. 1790. 271-2

SERVANTE générale demandée femme d'âge moyen ou jeune fille. Léger travail de maison, bon salaire. 403 1re Esplanade. Tél. St-Louis 5794. 271-2

SERVANTE d'un certain âge demandée, sachant faire la cuisine, famille 3 personnes, pas d'enfant, références exigées, bons gages. 1096 Delorimier. 271-2

SERVANTE générale demandée sachant faire la cuisine pour cinq personnes, libre tous les soirs. S'ad. 226 Ave du Parc.

SERVANTE demandée pour aider au ménage, pas de lavage, $20 à $22 par mois. S'ad. 223 Christophe Colomb.

SERVANTE demandée avec références. 567 ou 584 Mt-Royal Est, 3ème étage. St-Ls. 6034. 271-2

SERVANTE demandée dans petite famille et femme de journée. S'ad. 329 Mt-Royal Est.

SERVANTE générale demandée, une sachant faire la cuisine, famille de 4, pas d'enfants, lavage et repassage en dehors, 21 Mansfield.

SERVANTE-cuisinière demandée dans petite famille. Bons gages et bon chez soi à la personne voulue. S'ad. app. 70, The Laurentian, 29 Chemin de la Côte-des-Neiges ,Uptown 7595. L'anglais nécessaire, vu que la famille ne parle pas français. 271-4

SERVANTE demandée pour petite famille, pas de lavage. S'ad. 1957 St-Denis. St-Louis 2571. 271-2

SERVANTE générale demandée chez un médecin, références exigées. S'ad. 998 St-Denis. 271-2

SERVANTE générale demandée dans appartement de 6 pièces, lavages en dehors, 2 personnes. S'ad. 267 avenue Ollivier, appartement 11. 271-2

SERVANTE demandée, ouvrage général, petite famille, pas de lavage, 62 Laval. 271-3

SERVANTE demandée, références exigées. 266C Sanguinet. 271-2

SERVANTE demandée, devra parler anglais, ayant expérience, pouvant disposer quelques heures l'avant-midi et l'après-midi pour sortir les enfants, bons gages. S'ad. 673 ave Hôtel de Ville.

INSTITUTRICE DEMANDEE

DEUX institutrices diplômées demandées pour enseigner le français, dans le Canton Loranger, salaire $225.00 avec logement. S'ad. à R. Jetté, sec.-très. Nominingue, Qué. 269-12

INSTITUTRICE demandée pour enseigner à converser en français à quatre enfants. S'ad. à 603 ave Union. 271-2

CHAMBRES A LOUER

AMHERST 320, grande chambre au 2me étage, bain, gaz, usage de cuisine, pour demoiselle seulement, absolument sage, respectable. 271-2

AVE LAVAL 27a, près Sherbrooke. — Grande chambre bien meublée, électricité, téléphone, confort moderne, libre de suite; famille française. 271-2

AVE LORNE 33. — Chambre joliment meublée, étage de la chambre de bain, eau chaude, lumière électrique, armoire. Tél. Up. 3814; messieurs préférés. 270-2

BOUL ST-JOSEPH E. 118, salon double meublé ou non, 4 fenêtres, coin Hôtel de Ville, 1er étage, système chauffage, électricité, gaz, chauffe-vette électrique pour bain, usage de cuisine, salle à manger, confort du chez soi, grande cave, maison tranquille, sans enfants. St-Ls 6571.

DULUTH 519, près Parc Lafontaine, grande chambre à louer, électricité, usage téléphone, confort du chez soi,

CHAMBRES A LOUER

BERRI 1652, coin Marie-Anne. Grande chambre meublée sur devant, gaz, électricité, étage du bain, bonnes références exigées. 269-4

CHAMPLAIN 221. Chambre à louer, Ste-Catherine, jolie chambre claire et propre, chauffée à l'eau chaude, usage de cuisine. 271-2

DEMONTIGNY EST 969, 2 chambres richement meublées dans cottage strictement privé, grand jardin, près ave Papineau, pas d'affiche. 271-3

DORCHESTER O. No 1, grandes, petites chambres,en avant, poêle à gaz dans chambre désiré, électricité, bon chez soi, téléphone. 270-3

DROLET 166, magnifique chambre à louer, confort du chez soi, maison tranquille, électricité, système de chauffage, usage téléphone. Est 6924. 270-2

GARNIER 479, jolie chambres à louer, double et simple, pour couple ou demoiselle, pension si désirée, confort du chez soi, famille distinguée.

JEANNE MANCE 1615 entre Mont-Royal et Villeneuve. Salon double et simple meublés dans famille de 2 personnes, téléphone, électricité, bain. 270-3

LAFONTAINE 1346 près Poupart, 3ème étage, chambre garnie à louer sur le devant $1.00. S'ad. après 6 hrs. 268-5

LAGAUCHETIERE 230, près Sanguinet, grande chambre meublée à louer avec poêle à gaz. 2.00 à 2.50 par semaine, possession immédiate.

LAVAL 104. Monsieur trouvera belle chambre avec confort moderne, famille privée, pas d'autres pensionnaires, possession immédiate. 270-2

LAVAL 160. Chambres à louer avec lavabo, maison tranquille et moderne, douche, électricité. Téléphone Est 2350. 270-6

NOTRE-DAME DE LOURDES, 27, près Ste-Catherine. Chambre $2.00 ; salon double $3.50 par semaine. Privilège de la cuisine. Pas d'autres chambreurs.

NOTRE-DAME Ouest 1064. — Chambre simple, 1½ piastre, double 2½, en avant; aussi une non meublée, bon chez-soi, maison pas d'enfant, près Canning. 269-3

ONTARIO Est 180, grande chambre meublée à louer, avec tout confort, entrée privée, dans maison tranquille et privée, 1.75, 2.00. 270-2

PAPINEAU 1481 salon double, chambre simple à louer ,système eau chaude, électricité, chambre de bain, bon chez soi. 268-5

PARC LAFONTAINE 308. Jolie petite chambre à louer, 2.00 par semaine, étage du bain, lumières électriques, eau chaude, téléphone, famille sans enfant. 271-2

"PHILLIPS", 390 Place Phillips, vis-à-vis le club des Ingénieurs, chambres bien meublées, service complet, bains particuliers. Voyageurs reçus. Maison distinguée, Uptown 2825. 267-6

RACHEL Est 108, deux chambres à louer dans famille privée sans enfant, tout le confort, téléph. possession immédiate.

ROY 130, en face de l'église, chambres doubles à louer, bien meublées, étage du bain, toutes améliorations modernes, eau chaude, électricité, téléphone, pour 1 ou 2 messieurs, prix modérés. 268-4

ST-ANDRE 595, salon double pour messieurs ou grande chambre pour couple, avec usage cuisine, références exigées. 271-2

ST-ANDRE 350, Grande chambre à 2.50 par semaine, usage du téléphone, cuisine, eau chaude.

ST-ANDRE 233, Jolie grande chambre pour couple sans enfants ou personne tranquille, usage téléphone. 271-2

STE-CATHERINE 80—Chambres doubles et simples à louer sur devant. Lumière électrique, eau chaude; radiateurs, possession immédiate. 271-2

ST-CHRISTOPHE 211, grande chambre pour messieurs, couple, avec usage de cuisine, famille privée. 271-2

ST-CHRISTOPHE 252, près Ste-Catherine, chambre à louer, bain, eau chaude, téléphone.

ST-DENIS 1222. Chambre sur devant à louer, usage cuisine si désiré. 270-3

ST-DENIS 444 chambre en avant avec usage de cuisine, maison bien tranquille, bon chez soi.

ST-DENIS 92, chambre à louer, bien jolie grande chambre, très propre, lavabo, électricité, très chaude, possession immédiate si désiré. 270-2

ST-DENIS 1485, Grande chambre à louer dans maison appartements très moderne, avec téléphone, gens distingués, prix modéré. 271-2

ST-DENIS 566a. Grande et petite chambre sur devant, téléphone, électricité, eau chaude, confort du chez-soi. 269-4

ST-DENIS, 302. Chambre à louer très propre et confortable, famille privée, électricité, téléphone 8.00 et 12.00 par mois. 271-2

ST-DENIS 640, chambre-salon en avant pour jeune fille ou couple, avec usage poêle à gaz; chambre simple $1.50 pour monsieur. 18,20,21

ST-DENIS 137, à louer pour octobre, grande chambre donnant sur la rue, garde-robe, lavabo, poêle à gaz.

ST-DENIS 1499, chambre garnie à louer.

ST-DENIS 341, grande chambre à louer, étage du bain, électricité, téléphone, famille sans enfant.

ST-DENIS 80, appartement 10, jolie chambre salon sur devant, eau chaude, électricité, possession immédiate. 271-2

ST-DOMINIQUE 228, près Dorchester, chambres à louer, propre et tranquille, à la journée ou semaine. 270-3

STE-ELISABETH 205, près Ste-Catherine, chambre bien meublée, avec usage du gaz, ménage fait à neuf, électricité, propre, tranquille, prix modéré. 271-2

ST-HUBERT 227, chambre richement meublée, étage du bain, chauffage eau chaude, garde-robe, lavabo, véranda, famille privée sans enfant, monsieur seulement, références, téléphone, électricité. 270-3

ST-HUBERT 1066. Chambre double à louer, étage du bain, électricité, à proximité des tramways, pour un ou 2 messieurs ou couple marié; prix modéré, seul locataire. 266-6

ST-HUBERT 246, chambre et cuisine, boudoir, électricité, téléphone, confort chez soi. 271-6

ST-HUBERT 502, chambre à louer, eau chaude, électricité, téléphone, maison tranquille.

ST-HUBERT, près Ste-Catherine. — Grande chambre sur devant, bien meublée; usage du bain, maison moderne, électricité. Tél. Est 5353. 271-2

ST-HUBERT 201A. Grande chambre sur le devant, étage du bain, famille privée, possession immédiate, prix modéré. 271-2

ST-HUBERT 628, 2 grandes chambres à louer, aussi salon avec piano, téléphone, eau chaude.

SELBY 178—2 grandes chambres à louer 1er étage, coin Selby et Greene. Système de chauffage, électricité et usage du téléphone. West. 3115. 270-2

SHERBROOKE Est, 308, Salaberry appart. 11. Jolie chambre simple meublée, dans famille privée, possession immédiate. améliorations modernes. 270-2

SHERBROOKE EST 327 près St-Denis, belles chambres à louer, sur étage du bain. Tél., électricité, prix modéré. 271-2

VILLENEUVE Ouest 13, chambre double nouvellement meublée, pension de première classe, famille privée sans enfant, électricité, téléphone, eau chaude, etc. 271-2

WOLFE 512. Chambre meublée ou non à louer. 271-2

BELLE grande chambre privée à louer meublée, électricité, chambre de bain privée. S'ad. 593 Berri, près de la rue Roy.

CHAMBRES à louer, $1.50 et $2.00 par semaine. S'ad. 208 Wolfe. 271-2

CHAMBRE gratis, lumière, chauffage, convenable pour une personne ou 1 couple même avec enfant, pour prendre soin d'un enfant de 6 ans, peut faire quelques dollars de plus, travail léger, doit parler un peu l'anglais. S'ad. à 87 Drolet. 270-2

DEUX chambres non meublées à louer, lavabo, eau chaude et froide. 283a rue St-Denis. 266-6

JOLI grand salon richement meublé à louer, maison moderne, bain, eau chaude, électricité, 21 Sherbrooke E. Est 8212. 271-2

PETITE et grande chambres $1.50 la semaine à $3.00; eau chaude, tout confort, maison française. 331 Lagauchetière Est, près St-Denis. 271-2

2 CHAMBRES non garnies à louer, 239 Wolfe, bonnes références. 271-3

CHAMBRES DEMANDEES

DAME moyen âge, distinguée, demande chambre non meublée, usage de cuisine, dans maison privée, chez gens respectables; plus haut que Sherbrooke. S'ad. par lettre seulement à 473 ave Laval.

JEUNE FILLE de bonne éducation demande chambre dans famille strictement privée. Ecrire Casier No 123 La Presse.

CHAMBRES ET PENSIONS

ST-ANDRE 370, chambre et pension pour messieurs, bon chez-soi, prix modéré, téléphone. 270-3

ST-DENIS 712, dame seule avec son fils et sa fille, demande pensionnaires, belles chambres, bonne pension, prix modéré. Est 2665.

CHAMBRE et pension, 557a Wolfe, confort du chez soi, bain, électricité, tél. 20,23

CHAMBRES ET PENSIONS

ST-JACQUES 1182, un monsieur peut avoir à un prix raisonnable une chambre avec pension dans une famille privée de deux personnes, pas d'affiche. 271-2

CHAMBRE et pension recommandée, $6.00 par semaine, près des chars. S'ad. 1806 DeLaroche.

CHAMBRES et PENSION DEMANDEES

COUPLE distingue demande chambre et pension dans une maison privée. S'ad. par lettre seulement, en mentionnant détails et prix, à chambre 413 No 71A rue St-Jacques. 271-2

UN monsieur d'un certain âge louerait grande chambre avec privilège du déjeuner ou pension complète, dans famille privée, entre Sherbrooke et Mt-Royal. Ecrire immédiatement, donnant exactement détails et conditions, à Casier 18, la "Presse". 269-4

APPARTEMENTS A LOUER

APPARTEMENT à louer, 331 rue Richmond, électricité, usage du gaz, 2 chambres. 268-4

PETITS appartements nouvellement construits, quelques-uns avec cuisine, meublés ou non, avec eau chaude à l'année, conciergerie, téléphone, électricité, lavabo, poêle à gaz. 204 Champ de Mars. Main 6865 ou chambre 201, No 90 rue St-Jacques. 263-10

MAISONS A LOUER

AMHERST 292, Visitation 561, près Ontario, 4 belles pièces imitées, ménage fait, électricité, gaz, Wolfe, 111A près Craig, 3 pièces, 201A près Dorchester, 3 pièces. Allez voir tout de suite. 268-6

AMHERST 60, près Sherbrooke, logement à louer, trois chambres, possession 1er octobre. téléphoner Westmount 1716. S'adresser 601 Amherst, 2ème étage. 270-2

ANDERSON 113—Cottage détaché, 9 pièces, chambre de bain, fournaise, gaz et électricité. Loyer $32.00 par mois. Main 2367 ou à l'adresse plus haut mentionné. 269-12

AVE DU PARC 1617, entre Mt-Royal et Villeneuve, plain-pied, 9 appartements, fixtures électriques, fournaise eau chaude cave, en bon ordre, possession 1er octobre; pour d'ici au mois de mai, $35.00. S'ad. à Benoit et Dandurand, 92 Notre-Dame Est, ch. 26. Tél. Main 2617. Soir, Rockland 1567. 270-6

AVENUE PELOQUIN 6372, quartier Ahuntsic, logement à louer de cinq pièces avec chambre de bain, planchers bois en liège, loyer 12.00. S'adresser 6390 Avenue Péloquin. 270-6

BERRI 585 près Cherrier, 8 appartements, fournaise, bain émaillé, générateur à gaz, électroliers, douche de coup, décoration complète, garage si nécessaire, loyer raisonnable, plusieurs petits logements bon marché. Pierre Desforges, 30 St-Jacques, Main 8553. Soirées, 40 Laval, Est 1899. 269-4

DE GASPE 3779-3783, près Blvd Crémazie, église, écoles, tramways, 4 appartements modernes, loyer 6.00. S'ad. R. Girard, 1 Blvd St-Laurent. Main 2135. 262-n

DE LAROCHE, 1853. A louer, bas, 6 pièces, chaud, bien éclairé, chambre de bain, garnitures électriques, etc. S'ad. sur les lieux ou St-Ls 6106. 271—2

DEMONTIGNY Est 1078, flat à louer, 4 appartements avec gaz 10.00, Sanguinet 147, près école, 2 flats de 7 chambres 15.00. S'ad. 711 Cadieux.

DORCHESTER Ouest 628, maison pour louer des chambres, 13 chambres, toutes louées, raison: départ de la ville, bon marché pour argent comptant. S'ad. le matin. Le postulant doit parler l'anglais. 271-2

HENRI-JULIEN, près St-Zotique, un bas à louer, 4 appartements, passage, chambre de bain à part, fixtures électriques, gaz, etc., le tout moderne. St-Louis 7630.

MENTANA 970, bas de 8 pièces, système eau chaude, bain, double, fixtures électriques avec garage. S'ad. P. Gagnon, 2126 St-Hubert. 180-n

ONTARIO ouest 125, six pièces, Henri-Julien 3360, quatre pièces. Notaire Bohémier, 99 St-Jacques. Main 7363. 271-n

ONTARIO Est, 248, près St-Denis, maison à louer très propre, 6 appartements, chauffage, centrale, bain, gaz, électricité, téléphone. Est 8166, aussi rez-de-chaussée à vendre. 271-2

PARTHENAIS carré, No 31, logement 5 pièces, 2ième étage, $13; Désery No 504, troisième étage, $8.00; Labrecque, 543, un bas, $7.50; Panet, 470C, un bas, $5.00; L. Bélanger, notaire, 30 St-Jacques. Main 1859. 265-6

PARTHENAIS carré, No 31, logement 5 pièces, 2ème étage, $12; Désery 504,3ème étage, $8.00; Labrecque 543, un bas, $7.50. L. Bélanger, notaire, 30 St-Jacques. Main 1859. 271-6

ROSEMONT, 9ème avenue, 4 chambres, bain, gaz, fixtures électriques; Brown, près Ontario, 5 chambres. A. Rivet, notaire, 120 St-Jacques. Main 1619. Rock. 1108. 270-4

RUE CARTIER, près Mt-Royal, un bas à louer, 6 appartements, très propre avec écurie de 2 places. St-Ls 7630. Possession immédiate.

RUE St-Jacques, près Atwater, logement 3 appartements à louer; loyer 8.50. M. Pilon, 1738 Notre-Dame Ouest. 271-2

RUE HOCHELAGA, 332, coin St-Germain, maison à louer, 5 chambres,chambre de bain, fixtures électriques, ménage fait. Tél. Las. 761. 266-6

ST-DENIS 2194, entre Beaubien et St-Zotique, logement moderne, étage du bas, 10 appartements, cour privée. 269-4

ST-DENIS 1158, à louer 8 pièces, fixtures électriques, système eau chaude, maison moderne, beau grand balcon, $40 par mois. S'ad. Nelson 6256.

SHERBROOKE Est 768. Magnifique logement 6 appartements, près bibliothèque municipale, chambres bien éclairées, décorées à neuf, peintures émaillées, fournaise à eau chaude. Loyer $25.00. Possession 1er octobre. Tél. Est 2656.

A LOUER 3 logements neufs, 8 appartements, étage du bain, chauffage au Forsythe entre Frontenac et Iberville, 3 logements neufs, 7 appartements, garnitures électriques posées, rue Chapleau entre Hochelaga et Amity. S'ad. 1378 Amity.

A LOUER logement de six chambres, près du carré St-Louis, bon marché exceptionnel. Parent frères, 10 St-Laurent.

A LOUER plusieurs logements de 4 à 5 appartements $8 et $12, aussi grand garage pour storage. 804 St-Hubert. Est 2105. 271-2

BAS de maison à louer. 1076 avenue Delormier, 5 pièces, à bon marché pour quelqu'un qui aura soin de la fournaise.

BEAU logement 4 et 5 chambres, bain, louera 8.00 par mois, Jeanne d'Arc, près Gérard. S'ad. A. Handfield, 257, 4ème avenue, Viauville. 271-2

LOGEMENT à louer, Parc Sir Georges Etienne Cartier, six chambres, $18.00 par mois. S'ad. Joseph Ethier, Rockland 224. 270-2

LOGEMENT 5 pièces, moderne, fixtures posées, gaz, électricité, charbon fournit, bail payé pour l'année, 50.00, vaut $100. Tél. Est 7029. 271-2

MAISON à louer, petit logement 4 pièces, 228 Champlain, aussi magasin et logement. S'ad. 221 Champlain. 271-2

9e AVE, 535 Rosemont, logis à louer, 3e étage, 4 pièces, poêle à gaz, bain, électricité, cuvettes, ménage fait, 8.00 par mois. S'ad. sur les lieux. 271-2

1211A ST-DENIS, bas à louer, logement complètement remis à neuf. Fournaise Daisy, grands portiques et hangars en arrière. Garage si on le désire. S'ad. 31 ave. Norwood, Ahuntsic. 266-6

MAISONS MEUBLEES A LOUER

AVE DESJARDINS 21, près Dupuis Frères. 3 appartements bien meublés, poêle à gaz, bien éclairé, tranquille, après 6 heures.

MAISON meublée à louer, 30 ave Lincoln, meublée, 9 pièces, entre Guy et St-Mathieu. Up. 3659.

PLAIN-PIED de 6 pièces, bien meublé, muni de tout le confort, à louer, en face du square Viger. Ecrire à casier 129 La Presse.

SHERBROOKE OUEST 4633, en face du parc Westmount, maison meublée à louer. Huit chambres. Magnifique ameublement. 270-3

MAGASINS A LOUER

A LOUER grand magasin sur la rue St-Laurent, très bon marché pour la balance de l'année. Parent frères, 10 St-Laurent. 271-2

ALWIN 401, 2 blocs d'Ontario Est. Beau magasin avec sous-sol à louer $20. Aussi grand logement, bain, électricité, gaz. Belle glacière, comptoirs, garnitures d'épicerie à vendre. 268-5

BEAU magasin à louer, seulement pour le chauffage, d'ici au 15 avril 1919, sur la rue Notre-Dame, entre Lasalle et Létourneux, Maisonneuve. Ecrire Casier 510 La Presse. 13,16,18,20

BEAU grand magasin chauffé, à louer, 540 St-Denis, en face rue Cherrier, près carré St-Louis. S'ad. L. H. Goulet, fleuriste, 482 St-Denis. 271-3

MAGASIN et logement à louer. Loyer raisonnable. Vendra mobilier si désiré. S'adresser 30 rue Berri, près rue Notre-Dame. 271—2

MAGASIN très propre, 3 tonnes de charbon, 1 corde de bois, bail acquitté pour l'année, le tout 70.00. Tél. Est 7029. 20,28

MAGASINS A LOUER

BEAU magasin à louer, coin convenable pour dépôt ou tout autre commerce, possession immédiate. 102 Visitation. 271-2

MAGASIN à louer, 2934 St-Laurent, loyer $10.00 par mois. S'ad. L. Bélanger, notaire, 30 St-Jacques. Main 1859. 271-6

TERRES A LOUER

TERRE 350 arpents à louer près Montréal, 30 vaches, possession immédiate. 418 Cartier. 269-4

BUREAUX A LOUER

BUREAUX à louer, depuis 10.00 par mois, 55 rue St-François-Xavier. S'ad. La Société d'Administration Générale, 35 St-Jacques, Main 2557. 265-10

BICYCLES A LOUER

35 cts, demi-journée, $1.00 du samedi au lundi. Bicycles peu usagés à vendre. $27.50. $30.00, nouveaux modèles $35.00 et plus. Smyth's, 310 Université. Uptown 1249. Etabli en 1890. 247-n

GARAGES A LOUER

A LOUER, espace pour un auto dans un garage particulier en ciment, avec lumière électrique, eau, chauffé, 339 Christophe-Colomb. Est 135. 271-2

GARAGE chauffé, 745 Mentana, près Mont-Royal, 3 places, les entrées sur la rue, louera bon marché, 368 Dorchester Ouest. Up. 5187. 268-6

GARAGE à louer, chauffé. S'ad. 585 Marie-Anne Est ou 189 Christophe Colomb.

GARAGE à louer chauffé eau chaude, électricité, tank de 500 gallons, contenant 15 à 18 machines, loyer raisonnable, situé rue Fabre. S'ad. 286 Charlevoix. Vict. 613. 271-2

GARAGE 25 x 60 ou places d'automobiles à louer rue N. D. de Lourdes. S'ad. 137 St-Denis.

GRAND garage privé, chauffé, endroit parfait pour l'hiver, à louer au mois ou à long bail. S'ad. 406 St-Antoine. 269-4

ST-ANDRE, près Marie-Anne. Garage à louer, plancher cimenté, eau, lumière, renvoi. Main 8553. Soirée, 40 Laval, Est 1899. 269-4

ON DEMANDE A LOUER

ECURIE de dix places demandée dans le centre de la ville. S'ad. Montreal Express, 103 des Commissaires. Main 5734. Le soir Rockland 1155. 270-3

ENTREPOT demandé, 8000 à 10,000 pds de plancher pour produits manufacturés en bois, entre l'avenue Mont-Royal et le C.P.R. ou aux environs. 270-3

FAMILLE très recommandée prendrait logement 7 à 8 pièces pour le chauffage d'hiver, garderait au printemps si convenable. Ecrire Boîte 122 La Presse. 271-2

ON demande à louer logement de 5 ou 6 appartements, fournaise à eau chaude et fixtures électriques. Ecrire mentionnant prix à George Dubuc, 573 St-Jacques.

ON demande un logement de 7 appartements dans quartier Laurier, pour le 1er octobre. S'ad. J. V. Gauthier, chambre 97 édifice Dandurand ou par téléphone Est 1772. 269-3

UN ou deux planchers demandés à louer. Cave et 1er étage préféré. Convenable pour emmagasinage. Entre rues Berri et McGill et Notre-Dame, au Havre. Ecrire casier 121, la "Presse".

AUX MALADES

AVIS. Une dame offre gratuitement de faire connaître à toute personne souffrant de douleurs rhumatismales, goutte, lumbago ou maux de reins, dartres sèches et humides, constipation, obésité, asthme, enfin toutes les maladies provenant des vices ou altération du sang, un remède végétal et merveilleux, fabriqué en "Canada", qui l'a guérie elle-même complètement. Cette offre est la conséquence d'un voeu de reconnaissance. Ecrire: Madame Falcon, Boîte Postale Centrale 603, Montréal. 180-n

IL Y A de l'espoir pour le plus malade si on emploie de temps le Novoro du Dr Pierre, en existence depuis 136 ans. S'adresser 773a Charlevoix. 264-9

COMBUSTIBLE A VENDRE

CHARBON Scranton, essayez le coke, donne 25% d'économie, bois mou et franc: St-Denis Coal Co., 900 St-Denis. St-L. 8302. 271-2

DYSPEPSIE

JE GARANTIS guérir paralysie, dyspepsie, eczéma, jaunisse, catarrhe, maladie foie, avec racinages bouillis. Mme Bruneau, 1465 Hôtel de Ville, près blvd St-Joseph. 265-n

GUERISON

GUERISON du goitre (grosse-gorge) assurée sans opération ni douleur, traitement simple et facile. Pour informations écrire boîte 1034, Montréal. 270-n

HOPITAL DE GRAMOPHONES

HOPITAL de gramophones. Nous réparons toutes les sortes de gramophones, satisfaction garantie. S'ad. à 794 boulevard St-Laurent. Tél. Est 6703. 30-n

INFORMATIONS DEMANDEES

ON demande des renseignements sur une jeune femme disparue de Sorel depuis le mois d'août 1917, sa mère étant dangereusement malade désirerait bien avoir de ses nouvelles. Quand elle est partie elle avait une valise avec des photographies de famille dedans. Si quelqu'un pouvait donner des nouvelle s.v.p. adresser à Sorel Boîte postale No 393. 271-2

MALADIES CHRONIQUES

BELGE renommé garantit guérir immédiatement; maladies vénériennes, sang, eczéma, nerveuses, palpitations cardiaques, faiblesse générale, douleurs, essoufflement, dyspepsie, catarrhe, vessie, reins, hémorroïdes, cors, oignons, durillons, excroissances, jambes, toutes maladies contagieuses, ordonnances médecines Docteurs Belges. Consultations gratuites. Institut Belge 2150 Mentseph, 1343 St-Denis. 18,20,21,23

MODES

A L'OUVERTURE des modes d'automne qui aura lieu mardi le 10 courant au Palais des Modes, 190 Ste-Catherine Est, une surprise est réservée aux dames qui s'y donneront rendez-vous. Il est inutile de donner la description des modèles exposés, car le bon renom de ce magasin ne peut être surpassé. 240-n

CHAPEAUX de dames, tous des échantillons d'automne à grande réduction. Ouvert le soir. S'ad. 314 Ste-Catherine ouest. 257—n

MESDAMES. Ne jetez pas vos vieux chapeaux de velours. A très bas prix, nous les reblogueurons, les remodelons et nous les mettrons à la dernière mode. S'ad. à 168A Ste-Elisabeth. 268-5

ROBES et costumes, Mme A. J. Gendron, 71 rue Drummond. 269-3

MASSAGE

MASSAGES, bains à l'électricité, soins des pieds. Toujours des gardes-malades expérimentées et compétentes, 95 rue Mansfield. Up. 964. Le jour ou le soir. 259-n

POINTS D'OURLETS

POINTS d'ourlet, 6 cts la verge, boutonnières et boutons, dernière mode, faits à très bas prix, 62 Church. Est 6551. 253-n

REPARATIONS

A REPARE matelas, lits plume (désinfectés), ameublements de salon Chesterfield, etc. Emballage de meubles. A.-L. Rolland, 1220 St-Denis. St-Louis 2516. 253-n

MATELAS refaits à neuf, 75c en montant; meubles rembourrés; plume lavée et désinfectée. W. Watier, 174 Delaroche. St-Louis 3104. 247-n

REPARATIONS de radiateurs. Lorsque le radiateur fait défaut, essayez A. Chisholm, 403 rue Bleury. Up. 8120. 270-2

PERDU

LA PERSONNE qui a le chien portant la licence 458 doit le retourner S. P. C. A., 201 Demontigny Est, avant 36 hrs. Récompense. Irish Terrier brun et blanc. 271-2

PERDU, porte-monnaie noir contenant 2 billets de $2 et 2—$1 rue Plessis, jusqu'à Logan. Récompense, 532 Plessis, 3ème étage.

PERDU, près St-Vincent de Paul, chien Airdale, nom Jack, nom du propriétaire sur le collier. Tél. Uptown 2457; récompense. 271-2

PERDUE épingle en or carré avec diamant, depuis la rue Fabre, Mt-Royal, Papineau et Ste-Catherine, remettre à 263c Fabre. Récompense.

PERDU — Généreuse récompense pour tout renseignement de nature à faire retrouver chien poméranien Spitz du nom de "Fido". Parti de Rosemère le 25 août. Yeux très noirs et queue frisée. Chas. Edey, Rosemère. 271-2

PERDUE dimanche après-midi, entre Pointe-aux-Trembles et Maisonneuve, montre en argent souvenir de famille, 160 St-Jean-Baptiste, Pointe-aux-Trembles.

DIVERS

AVIS aux mères désolées, plus de mortalité. Bébé, plus de diarrhée, de dysenterie, grâce au remède merveilleux du docteur Pettens qui arrête immédiatement ces maladies si redoutables. Fabriqué en Canada, écrire boîte 1054 la "Presse". Ces deux bouteilles vous coûteront 60c. 271-20

CHAMBRES privées pour accouchement. S'ad. 417 Amherst ou par téléphone au Dr L. A. Hébert. Lasalle 645. 16,18,20

CHAMBRES privées pour dames malades, prix modéré, adopte un enfant naissant. Mme Boisvert, 1173C Boyer. St-Louis 7938.

GUERISON du goitre (grosse-gorge) assurée sans opération ni douleur, traitement simple et facile. Pour informations écrire boîte 1034, Montréal. 269-n

INSTITUT ELECTRO-THERAPIQUE de Z. Brabant. Guérison dyspepsie, tuberculose, hémorroïdes, maladies vénériennes réputées incurables guéries par l'électricité et remèdes végétaux. Convulsions des enfants guéris en 2 fois; prix du remède, $2.00. 211 Ste-Catherine. Une spécialité: guérison par l'électricité. Est 1424. 271-6

REMERCIEMENTS à Notre-Dame de Lourdes pour guérison de mon enfant après promesse de publier, Norbert Fabribault. 268-10

AUTOMOBILES A VENDRE

APPAREIL pour transformer n'importe quel automobile en camion d'une tonne Ford, $450; autres marques $475. Major, 803 Hôtel de Ville. 271-6

AUTOMOBILE, beau Lozier, 7 places, 4 cylindres, self starter en parfait ordre, 2 pneus extra. S'ad. 6461 Lajeunesse. St-Ls. 4816. 271-2

AUTO McLaughlin, modèle 1915, à vendre, six cylindres, sept passagers, usage 8000 milles, parfait ordre. S'ad. 481 Notre-Dame ouest. Tél. Main 2625. 267-10

AUTOMOBILE Gray-Dort à vendre en parfait ordre, comme neuve, 5 places, bon marché. S'ad. 264 Davidson, Hochelaga. 270-3

AUTO à vendre marque Chevrolet, modèle 1918 presque neuf, marché seulement 1500 milles. S'adresser 667 Craig Est

COMMERCES A VENDRE

A VENDRE, aqueduc bien organisé, village St-Jean de Matha, avec accessoires : moulin à vent, engin à gazoline. Bons revenus. Pierre St-Georges. 269-2

A VENDRE : boutique de barbier ; maison à louer, 1382 Wellington, Verdun. 271—2

A VENDRE pouvoir d'eau, 200 à 250 c.v. Actuellement moulin à scie et avec résidences modernes; grand terrain dans un beau village, sur le St-Laurent. Un très beau site pour moulin à papier ou à farine; à proximité de 3 chemins de fer, C.P.R., C.N.R., G.T.P. Electricité sur les lieux. Pour une occasion, tout besoin. Pour informations, s'adresser casier postal 201, Québec. 270-3

BOUTIQUE de barbier et restaurant à vendre bon marché. S'ad. 657 DeFleurimont. 268-6

BEAU et bon moulin à farine et cardes, bonne clientèle, bon centre, à échanger ou vendre. J.-L.-E. Lippé, maître de poste, Acton Vale, Qué. 262-15

BOUTIQUE à bois, 2 étages, 70 x 30, peintre shop dans le haut, engin 12 forces, les machineries, agrès de forge complète, 5 arpents de terre, maison, grange, écurie, hangar, tout en parfait ordre, grosse chance pour prompt acheteur. Ovila Morin, St-Alexandre d'Iberville. 271-2

EPICERIE à vendre faisant de bonnes affaires, pour informations, s'ad à A. Rouleau, 5358 Sherbrooke Ouest. Téléphone West. 3410. 268-5

EPICERIE-boucherie à vendre, loyer très bas, bonne clientèle, cause maladie. S'ad. A. Forget, 2 Mullarkey, Verdun. Tél. Victoria 2265. 268-4

EPICERIE à vendre, très bonne place d'affaire; cause départ pour la guerre. H. Brunet, 500 Ave Duluth Est. Est 4613. 268-6

EPICERIE à vendre avec logement privé, ménage fait à neuf petit loyer, S'ad. 2924 St-Hubert. 18,20,21

FLEURISTE à vendre à bon marché, un bon magasin de fleuriste, faisant de bonnes affaires, pour renseignements, voyez O. Jutras, 1421 rue Papineau, près Mont-Royal. 271-3

MAISON de pension à vendre, 13 appartements, chambres toutes louées, bas loyer. 6 Rachel Est. Tél. St-Louis 7170. 270-2

RESTAURANT à vendre, bonbons, tabac, crème à la glace, articles de classe et de fantaisie, etc., bonne place d'affaires étant au centre de trois églises et sur la rue conduisant au Parc Sohmer. S'adresser à 726 Dorchester Est, coin Panet. 270-3

RESTAURANT à vendre à St-Lin, bonne place d'affaires, cause maladie. S'ad. sur les lieux. J.-E. Archambault, St-Lin. 270-3

RESTAURANT à vendre à bien bon marché, coin de rue, près des manufactures, faisant annuellement $7,000, faut vendre en 3 jours, besoin d'argent. S'ad. 2852 St-Laurent. 270-2

RESTAURANT à vendre, loyer $7.00 par mois. S'ad. 228 rue Dorchester.

RESTAURANT bonbons, tabac, articles de classes, etc., cause départ pour santé. 1359 Notre-Dame Est, Parc Bellerive.

SHOE-SHINE à vendre bon marché, 5 chaises, bonne clientèle. S'ad. 2192 St-Laurent. 271-3

24 SQUARE GALLERY comprend tout ce qu'il faut pour une épicerie ou une boucherie, occupé comme tel pendant 15 ans. Loyer très bas. Liste de clients fournie. Chance rare pour la personne voulue. S'ad. à D. Gallery, 461 Notre-Dame Ouest. 17,19,20

ARGENT A PRETER

DEVEZ-VOUS? Je peux vous protéger Venez me voir au mon bureau. W. Daoust, 54 Notre-Dame Est, chambre 21, je vous garantirai contre ceux à qui vous devez, et vous aurez satisfaction. 178-n

TOUTES dettes immédiatement réglées, marchands ou particuliers, ville ou campagne: paiements faciles sans intérêts; informations gratuites. Demers, 43 Côte Place d'Armes, coin Craig. 150-n

COLLECTIONS

COLLECTION: ville et campagne, tous comptes et jugements, taux modérés. Thadée Michaud, C.C.S., 97 St-Jacques. Main 8595; le soir, Rockland 2827. 235-M.S

PRETS SUR HYPOTHEQUE

A. JETTE & Cie, courtiers, (établi 1885) 35 St-Jacques, édifice Crédit Foncier. Main 7057. Prêts première et deuxième hypothèque. Achat créances. 50-n

A PRETER sur hypothèque $4000, $3500, $1000. S'ad. Martel et Côté, notaires, 92 Notre-Dame Est. Main 3716. 186-n

A PRETER $3,000, 2,500 et 1,000, en premières hypothèque. H. Lippé, notaire, 180 St-Jacques. Main 3228. 270-2

ARGENT à prêter sur hypothèque, par divers montants. A. Rivest, notaire, édifice Transportation, 120 St-Jacques. Tél. Main 1612. 270-4

NOUS prêtons sur propriétés et lots qui sont pour être vendues pour taxes municipales. A. Jetté & Cie, 35 St-Jacques. Main 7097. 264-n

1,100 et 7,000 à prêter, 7%, première hypothèque, sur propriété centrale. S'adresser notaire Couture, 97 St-Jacques; soir 428 Pie IX.

$3,500, $3,000 et $6,000 à prêter, 1ère hypothèque, 6½ et 7%. J.-A. Lefebvre, notaire, 57 St-Jacques, chambre 56, Main 3593. 271-2

$700, $1,000, $1,500, $2,000, $4,000, $7,000 à prêter 1ère ou 2ième hypothèque 6½ et 7%. R.-S. Simard, 315 St-Andre. Est 3583. 266-7

ON DEMANDE A EMPRUNTER

ON DEMANDE $6000 en première hypothèque, pas d'agents. Ecrire boîte 37 La Presse. 269-4

ON DEMANDE à emprunter $20,000 pour 5 ans ou 10 ans, première hypothèque sur propriétés évaluées à plus de $50,000. Ecrire à casier 33, La Presse. 269-4

$6,000 demandées, première hypothèque, propriété située 4ème avenue, Maisonneuve, entre Adam et Lafontaine, évaluée $11,000, rapportant $1,200. Romuald Lavallée, notaire, 43 Côte Place, d'Armes. 269-4

ON DEMANDE A ACHETER

A ACHETER. Nous sommes les seuls marchands payant les plus hauts prix comptant pour vêtements de fourrure, bijouterie, meubles, tapis, etc. H. Rubin, 483 Craig Est. Tél. Est 4065. 259-n

A ACHETER aux plus hauts prix payés pour habits, Fourrure, tapis, meubles, etc. Ecrire ou téléphonez à Est 7486. M. Ilseff Regd., 263A Craig Est, 2 portes à l'ouest de St-Denis. 253-n

J'ACHETE en tout temps des pianos cottage usagés et gramophones, aussi records. Je paierai comptant. Pour informations, téléphone St-Louis 6441.

J'ACHETE tous ameublements de maison, séparément ou en entier, etc. S'adresser 602 Mt-Royal Est. Tél. St-Ls 3680. 271-2

ON demande à acheter un "body" Limousine "Cadillac" marque 1913. S'ad. Clermont Motor Sales, Regd., 994 St-Denis. 271-3

ON achète harnais seconde main, doubles, simples, toutes sortes de vieux morceaux et colliers. 1761 St-Laurent, St-Louis 1840. 268-5

ON DEMANDE à acheter 5 châssis en fer, mesurant si possible 6'0 x 4'0. S'ad. à 456 rue Clark. Tél. Est 6200. 271—2

VOLAILLES de toutes sortes, chevreuil, gibiers, aussi oeufs, achetés aux plus hauts prix. Ecrivez Poulin et Cie, 39 Marché Bonsecours. 248—n

A VENDRE OU A ECHANGER

A VENDRE ou échanger, cottage semi-détaché, dans Outremont, 10 pièces, 2 chambres de bain, avec garage chauffé. Tél. Main 1619. 270-4

A VENDRE ou à échanger, plusieurs propriétés; échangera pour commerce, terrain, auto, avec un peu d'argent; pour informations, voyez O. Jutras, 1421 rue Papineau, près Mt-Royal. 271-3

A VENDRE ou à échanger, propriété dans le centre, rue Chatham, No 91, elle est claire d'hypothèque. Echangera pour une bonne propriété ayant une grande cour. Pour informations, voyez O. Jutras, 1421 rue Papineau, près Mont-Royal. 271-3

A VENDRE ou à échanger, bon magasin de ferronneries, échangera pour propriété. Pour informations, voyez O. Jutras, 1421 rue Papineau, près Mont-Royal. 271-3

A VENDRE ou à échanger, bonne propriété de neuf logements, échangera pour commerce. Pour renseignements, voyez O. Jutras, 1421 rue Papineau, près Mont-Royal. 271-3

A VENDRE ou à échanger, un bon clos bois, foin, grains, etc., pour renseignements, voyez O. Jutras, 1421 rue Papineau, près Mont-Royal. 271-3

A VENDRE ou échanger, St-Colomban terre 200 arpents, 100 faits, 100 gros bois, merisiers, érables, grande maison, 2 écuries, 2 granges, porcherie, bergerie Prix $6500 nue. 1296B St-Denis. St-Louis 7411. 270-3

PLUSIEURS propriétés avec dépendances, cours à bois, etc., bien situés, à vendre ou à échanger contre un bloc ou maison à loyer dans Montréal. Pour renseignements, s'adresser à Exias Gauthier, Drummondville. 266—6

A VENDRE OU A ECHANGER

A VENDRE ou à échanger, bonne épicerie, faisant de bonnes affaires, petit loyer, pour faire un bon marché, voyez O. Jutras, 1421 rue Papineau, près Mt-Royal. 271-3

A VENDRE ou échanger, bonne boutique de barbier avec 5 chaises, stock et roulant de 1ère classe. Pour faire un bon marché, voyez O. Jutras, 1421 rue Papineau, près Mont-Royal. 271-3

CLOS de bois de chauffage à vendre ou à échanger pour une terre, bonne clientèle, bon stock avec 4 chevaux, bonne chance pour prompt acheteur. S'ad. 2144 St-Jacques. West. 2937. 269-4

DEUX beaux magasins de campagne avec stock à vendre ou à échanger pour terre J.-L.-E. Lippé, maître de poste, Acton Vale. 262-15

PROPRIETE 2 étages à vendre ou à échanger, située rue Henri Julien, près Beaubien. S'ad. R. Valiquet, 2204 St-Laurent. St-Ls. 1526. 271-2

A ECHANGER

A ECHANGER 6 logements au centre, acceptera terrain clair et argent. $7,000, hypothèque sans intérêt. Prix $16,000. Théo. Brosseau, 16 rue St-Jacques, Main 5533. 271-2

ECHANGERA rue Clark, bloc de neuf plain-pieds tous loués contre lots clairs et argent. Ernest Pitt & Co., 90 St-Jacques. Main 7371.

J'ECHANGE des terrains pour des propriétés, avec un peu d'argent. J.-A. Chevrier, 405 Mt-Royal Est. St-Ls 5500, bureau ouvert le soir.

ON demande des propriétés à échanger pour du terrain et de l'argent. J.-A. Chevrier, 405 Mt-Royal Est. St-Louis 5500, bureau ouvert le soir.

$6,000 rue ST-ANDRE, près Mt-Royal, 2 logements, façade en pierre, bon revenu. A échanger. J.-A. Chevrier, 405 Mt-Royal Est. St-Ls 5500, bureau ouvert le soir.

$8,000 RUES DES ERABLES, près Rachel, 3 logements, façade en brique, fournaise eau chaude, fixtures électriques. A échanger. J.-A. Chevrier, 405 Mt-Royal Est. St-Ls 5500, bureau ouvert le soir.

$8,000 rue DES ERABLES, près Sherbrooke, 6 logements, à échanger. J.-A. Chevrier, 405 Mt-Royal. St-Ls 5500, bureau ouvert le soir.

$8,000 rue CHRISTOPHE-COLOMB, près Mont-Royal, avec garage, écurie, bon revenu, à échanger. J.-A. Chevrier, 405 Mt-Royal Est. St-Ls 5500, bureau ouvert le soir.

$12,000 rue BORDEAUX, en face du Parc, 10 logements, revenu $1,200 à échanger. Dépêchez-vous. J.-A. Chevrier, 405 Mt-Royal Est. St-Ls 5500, bureau ouvert le soir.

$8,500 rue BOYER, près Mont-Royal, 6 logements, façade en brique, à échanger. J.-A. Chevrier, 405 Mt-Royal Est. St-Ls 5500, bureau ouvert le soir.

$5,000 rue ST-LAURENT, près Beaubien, 6 logements, façade en pierre à échanger. J.-A. Chevrier, 405 Mt-Royal Est. St-Ls 5500, bureau ouvert le soir.

A VENDRE OU A LOUER

A VENDRE ou à louer, jolie résidence, 12 chambres, terrain 9544 pieds carrés, 354 chemin Côte St-Antoine, Westmount. Termes faciles. S'ad. à la Société d'Administration Générale, 35 rue St-Jacques. Tél. Main 2557. 265-16

ETAL de boucher à vendre ou à louer avec tout le contenu, balance Toledo, le tout en parfait ordre, faisant pour $500 à $600 par semaine au comptant; cause maladie, 392 Beaubien Est. S'ad. 1905a Châteaubriand.

GARAGE à louer ou à vendre, 2430 rue St-Hubert. S'ad. à Edgar Desormeaux, Cap St-Martin, Comté Laval, Tél. No 10, sonnez 4 fois. 268-6

OCCASIONS D'AFFAIRES

SI VOUS voulez vendre votre propriété ou votre commerce, vous trouverez toujours des acheteurs en voyant immédiatement O. Jutras, 1421 rue Papineau, près Mont-Royal. 260-n

PROPRIETES A VENDRE

ALEXANDRE DUPUIS, courtier établi 1897). Immeubles, finances, 43 Place d'Armes. Avant d'acheter consultez gratuitement notre "Information Immobilière". Aucune commission chargée à l'acheteur. 229-n

CLARKE, entre St-Viateur et Bernard, maison à vendre, gaz, électricité, pour $4,000. S'ad. 3561 rue Clarke. 271-3

MOREAU 471 à 477A, à vendre, deux maisons, 3 ensemble, 5 logements, conditions faciles. La Société d'Administration Générale, 35 St-Jacques. Main 2557. 265-10

OUTREMONT, cottage chemin Ste-Catherine, plus loin que le chemin Bellingham, 10 pièces, salle de bain, garnitures électriques, 7800 pieds de beau terrain, possession de bonne heure. John Findlay Limited, 157 St-Jacques, téléph. Main 1907. 266—6

OUTREMONT, dans la partie élevée, sur terrain de 40 pieds de largeur, cottage détaché, 10 grandes pièces. Planchers en bois dur et entièrement fini. Magnifique entourage. Pour une vente immédiate, nous avons réduit le prix à $9,500. Nous devons vendre cette semaine. C'est la meilleure valeur jamais offerte depuis longtemps dans cette localité. Voyez-la immédiatement. S'ad. à A. W. D. Howell. Main 3497. 268-5

A QUI la chance? Propriété à vendre coin des rues Boyce et Mercier, maison brique, 2 étages, neuve, 5490 pieds de terrain, à deux rues du tramway. Occasion exceptionnelle. Voyez la propriété et téléphonez St-Louis 1432. 271-2

A VENDRE au No 1801, 1803 rue Orléans, 2 logements, 2 étages, 4 appartements, à vendre à sacrifice. S'ad. 1801 Orléans. 271-2

BARGAIN, rue Garnier, près Mt-Royal, 3 plain-pieds, 7 chambres, garnitures électriques, façade pierre pour $6,300. A qui la chance? 874 Papineau. St-Ls 9105. 18,20,21

MAGNIFIQUES 2 étages, rues Cartier, Chabot, Marquette, Mabre, près Mont-Royal, ainsi que Fabre, près Rachel, à conditions faciles. S'ad. 874 Papineau. St-Louis 9105. 271-2

PROPRIETE A VENDRE

Waverly, 2256-58-60. Trois logements, façade en pierre, améliorations modernes. Bonnes conditions. S'ad. Ed. Goyer, 871 Lacombe, tél. Uptown 3024. F

PROPRIETES DEMANDEES

ALEXANDRE DUPUIS, courtier immeubles, finances, (établi 1897). Propriétés administrées économiquement. Pour ventes, échanges, achats, consultez gratuitement l'"Information Immobilière". 43 Place d'Armes. 229-n

PROP. DE CAMPAGNE A VENDRE

IMMEUBLES de la succession de Marie-Louise Lecours, veuve de David Beauvais, à l'encoignure des rues Cascades et St-Hyacinthe, clé de St-Hyacinthe, à l'enchère publique, mardi le 24 septembre prochain à 11 heures a.m. sur les lieux. S'ad. à L.-O. Deslandes, notaire à la ville d'Acton Vale. 31,5,8,12,13,19,20

MAGNIFIQUE propriété située sur les bords de la rivière Chateauguay dans la ville de Chateauguay, maison de sept appartements, lot 60 x 150, conditions faciles. Aussi quatre lots de grève. S'adresser à M. Arthur Nault, propriétaire, à la librairie L. J. A. Derome, rue Notre-Dame. 271-5

COTTAGES A VENDRE

ADDINGTON, 402. Cottage à vendre, 3 autres rue Marlowe, presque finis, 8, 9 et 10 chambres, près du collège, couvent, église, finition chêne, ruelle, entrée d'automobile au côté, décorations au goût de l'acheteur. Visible tous les jours et dimanche. J.-P. Tremblay, West. 4750. 271—2

A OUTREMONT, près du Parc, à vendre splendide cottage, 10 pièces, en bel état et très moderne. $12,500. Conditions exceptionnelles. S'ad. 2521 Chateaubriand. St-Louis 1824. 18,20,21

A VENDRE, cottage à Montréal-Est, vendra avec $300 comptant, pour informations, voyez O. Jutras, 1421 rue Papineau, près Mont-Royal. 271-3

MAGNIFIQUE cottage à vendre, site idéal, sur le parc d'Outremont, serre et jardin de fleurs, coin de ruelle. 64 ave Elmwood, chez le Dr L.-O. Bournival. Tél. Rockland 304. Main 3424. 243-v,s-n

POSSESSION immédiate, magnifique cottage à vendre, rue Old Orchard, N.-D.-de-Grâce, terrain 50 x 100, brique solide, garage chauffé, fini chêne naturel, un réel bargain. S'ad. 874 PaPpineau. St-Ls 9105. 18,20,21

TERRAINS A VENDRE

A BORDEAUX, près de l'église, terrain à vendre 60 x 108 pieds, prêt à bâtir, canaux payés, $200 comptant, balance facile, au gré de l'acheteur, à 6%. S'ad. midi et soir, 18 Notre-Dame de Lourdes. Tél. Est 613. 271-3

AVEC seulement $25.00, $80.00 et $100.00 vous achetez terrains de 31 x 80, très avantageusement situés environ 100 pds du Boulevard Pie IX, à quelques pas du tramway et de la nouvelle école de Montréal-Nord, tout près de la rivière du Sault. Conditions très faciles. Meilleur choix aux premiers applicants. S'ad. Champoux et Forest, chambre 56, édifice Dandurand, coin St-Denis et Ste-Catherine. Est 3447. 268-7

TERRAINS A VENDRE

LOTS à vendre prêts à bâtir sur Avenue Maplewood, de 50 à $1.00 le pied, escompte libéral si acheteur veut bâtir immédiatement. Tél. Rock. 1124, de 6 à 8 p.m. 267-6

A SACRIFICE, cinquante lots à Montréal-Nord sur la ligne des tramways, 30 x 80 chacun, de $50.00 à $75.00. Conditions faciles. Obtenez des détails de J.-A. Davis & Company, Limited, édifice British Empire, 86 Notre-Dame O. Main 4200. 270-5

CINQ LOTS, subd. 5, 6, 60, 61, 62 du lot No 1294, quartier Ste-Marie, parc Mascotte, coin Ontario et Delorimier. S'ad. à La Société d'Administration Générale, 35 rue St-Jacques. 265-10

TERRAINS DEMANDES

TERRAIN demandé sur une ligne de chemin de fer, dans les limites de la ville. On achèterait à des conditions faciles. Ecrire à casier 157 La Presse. 271—2

TERRES A VENDRE

A VENDRE dans Winipeg District, quatre bonnes terres, 48½ chaînes frontage sur rivière, 755 acres, aussi quelques bonnes terres en prairie. Tous titre Torrens. Références si demandé. Lecourt et Cie, Lockport, Man. 266-7

BELLE terre à vendre, six arpents large, 28 haut, en culture, bien bâtie, malle rurale, près du boulevard. Pour renseignement adressez-vous Domina Paré, 149 avenue Viger, Montréal. 270-6

CINQUANTE-CINQ terres à vendre avec stock, roulant, récolte, plusieurs sont à échanger. Petit, vendeur de terres, 421 Mont-Royal Est. 20,22,24,25

ILE BOUCHARD, en face de l'église St-Sulpice, 6 arpents x 18. S'ad. à Edmond Robert. 268-6

ILE de Montréal, Rivière des Prairies, 40 arpents, 2 sur rivière, chemin macadamisé, terre grise, 2 maisons, dépendances, valeur $15,000, vendra $8,000. Bourret, chambre 66, 294 Ste-Catherine E. Est 7674. 18,20

L'EPIPHANIE, 70 arpents avec le roulant, bien bâtie. Echangera pour bon commerce. Plusieurs autres belles terres à vendre. Petit, 421 Mont-Royal E. 20,23,24,25

PLUSIEURS belles terres à vendre, avec roulant, récolte, conditions faciles. J.-L.-E. Lippé, maître de poste, Acton Vale. 262-n

STE-DOROTHEE, terre jardinage, maison et bâtiments, 45 arpents, comptant $1,000 comptant, balance $200 par année. Bouret, ch. 66 édifice Dandurand, E. 7674. 18,20

ST-SULPICE, Qué., 94 arpents, maison et dépendances en bonne condition, situées sur le fleuve St-Laurent, route provinciale, bois de charpente et ruecrerie. S'ad à Edmond Robrt. 268-6

ST-JUDE, 128 arpents très bien bâtis, près village, grosse récolte, machineries modernes, 30 cochons, 24 bêtes à cornes, 3 chevaux, grands bâtiments cimentés avec installation moderne. Bargain. Petit, 421 Mont-Royal Est. 20,22,24,25

STE-BRIGIDE, terre 6 arpents par 30 de hauteur, près des chars, vendra la moitié seulement si désiré, avec foin et grain, conditions faciles. S'ad. notaire Noiseux St-Césaire. 269-6

TERRE A VENDRE à St-Théodore de Montcalm 150 arpents en culture, sucrerie, 2000 coulistes, eau à la maison, dans toutes les indépendances. S'ad. à Albert Lévesque, propriétaire. 271-6

100 acres de terre argileuse, prête à rapporter. Bonnes constructions et clôtures. Bien irriguée. 80 milles de Toronto, $7,000, comptant $2,000. Véritable occasion. S'ad. boîte 1051 La Presse. 266—6

TERRE 103 acres, située à 2 milles de la station, avec ou sans roulant. Ecrire Casier 1052, la Presse. 268-6

MACHINERIES

GRUE à vapeur, 55 pieds, pin Colombie Anglaise. S'ad. à 60 Notre-Dame Est, chambre 1. Tél. Main 8770. 268-6

MACHINES — Nous avons en stock un engin de 2 forces et de 6 forces de haute qualité à gazoline, stationnaire, que nous vendrons à un prix très attrayant à un prompt acheteur, Williams & Wilson Ltd., Montréal. 268-5

MACHINERIE à vendre à bon marché, 1 "shaper" à double tête, 1 mortaiseur, 1 machine à tenon, machine à lattes, hangers, poulies, couteaux, etc. 1802 Côte-des-Neiges, Wilfrid H. Pauzé, marchand de bois. 270-2

Agents Demandés

par la Société de Construction de Montréal la seule coopérative immobilière du Canada.
Système coopératif nouveau aidé par une large publicité. Affaires très avantageuses pour le client permettant à ce dernier d'emprunter largement sur ses propriétés à faible intérêt.

La Société de Construction de Montréal

Chambre 8 Edifice la "Presse."
269-1.M.v.n FF

ON DEMANDE

Des Machinistes Experts et Outilleurs

Nous payons le plus haut salaire et le coût du billet à St-John après 3 mois de service satisfaisant.

S'adresser à

McAvity, Fabrique d'obus 92
Ave Rothesay, St-John, N.B.
261-12FF

CARTES D'AFFAIRES

PROFESSIONNELS

AVOCATS

PAGNUELO, TANCREDE, C.R., avocat, commissaire, Loi criminelle, Successions, etc. 20 St-Jacques. Tél. Main 3588. Résidence, 71 St-Denis. Tél. Est 2141. 246-n

COMMERCIALES

VITRES ET MIROIRS

LA CIE CERAMO-VITRAIL INCORPOREE, 1410 Blvd St-Laurent. Glaces épaisses, Bombées, Coloriées, Verrières, Opaline, Ornementation, Biseautage. Dessus de meubles, Tablettes, Coupevents, Miroirs, Réargentage, Réparations dômes électriques. Téléphone St-Louis 6401. 258-n

LA MANUFACTURE HOBBS CIE LIMITEE, 444 rue St-Jacques. Manufacturiers et importateurs de vitres de tous genres pour construction aussi ornementées, fabricants de miroirs, vitres dans le plomb, bombées, biseautées, etc. Vitraux d'art religieux et commémoratifs une spécialité. 248-n

CONTRAT DE LA MALLE

DES SOUMISSIONS CACHETEES, adressées au Ministre des Postes, seront reçues à Ottawa jusqu'à midi, vendredi, le 25 octobre 1918 pour le transport des Malles de Sa Majesté, sous les conditions d'un Contrat pour un terme de quatre années six fois par semaine, sur la route rurale de St-Eustache No. 2 à commencer au bon plaisir du Ministre des Postes.

Des avis imprimés contenant des renseignements plus détaillés au sujet des conditions du Contrat projeté peuvent être vus aux Bureaux de Poste de St-Eustache et au bureau de l'Inspecteur des Postes où l'on pourra aussi se procurer des formules de soumission.

VICTOR GAUDET,
Inspecteur des Postes.
Bureau de l'Inspecteur des Postes,
Montréal 12 sept. 1918. 13,20,27

L'Immeuble

VENTES ENREGISTREES A MONTREAL

Du 9 au 14 septembre 1918

DIVISION MONTREAL-EST

Quartier Papineau

Rue Dorion, Nos 1121 à 1131, maison en bois et brique, droits dans les lots Nos 1225-170, 171 et autres lots; terrain 250 x 72. Ludovic Turgeon et al à Nap. Bricault, Henri Bourdeau, Jos.-R. Bricault, Rév. F.-X. Goyette, Eximère Aganière. $2,400.—107807.

Rues Sainte-Catherine Est, Nos 719 à 735, Lalonde, Nos 303 et 305, Panet, Nos 310 à 316, 644, 646 et Allard, Nos 10 à 16, maisons en pierre et brique, lots Nos ¼ ind. 713-1, 2, 714-1 à 4, 716-1 à 4, pt. 974; terrain 128 x irrg. supr. 13,-065; 1 de 2465; 1 de 6215; 1 de 4665; 1 de 30 x 70. La succession Médéric Martineau à Emérentienne Martineau, épouse de Jos.-Gust. Mousseau. $8,500 et autres considérations.—107812.

Quartier Saint-Jacques

Rue Visitation, No 30 et rue Beaudry, No 27, maison en pierre et brique, lot No 60; terrain 42 x 128 d'un côté et 135 de l'autre. Succ. J.-B. Bourassa à Maria Bourassa. $11,100.—107821.

Quartier Saint-Laurent

Rue Clarke, No 1106, maison en pierre et brique, lot No 11-8; terrain 25 à 122. Manasha Lavut à Jas.-H.-Cameron MacGregor et Wm.-Carson Baker. $9,-500.—107796.

Quartier Saint-Louis

Rue Drolet, No 7, maison en bois et brique, lots Nos 902-96B, 96A et autres lots; terrain 21.6 x 74. La shérif de Montréal à Isaac Moore. $8,077.—107804.

Quartier Sainte-Marie

Rue Logan, No 1296A, maison en bois et brique, lot No pt. S.O. 1359-18; terrain 30 x 90. Succ. J.-B. Bourassa à Maria Bourassa. $3,200.—107820.

DIVISION MONTREAL-OUEST

Quartier Sainte-Anne

Rue King, lot No pt. 1599; terrain 5 x 96 3-10, supr. 481 vacant. The Gould Cold Storage Co. à The McClary Mfg. Co. Ltd. $1,400.—163181.

Rue Murray, arrière No 129, maison en bois, lot No 1339; terrain 52 en front, 50 en arrière x 96, supr. 4821. Dame Yve Richard Kelly à Laporte Martin Ltd. $3,868.20.—163190.

Quartier Saint-Georges

Rue Prince-Arthur Ouest, No 304, maison en pierre et brique, lot No 1822-35-4; terrain 23.6 x 100. Dame Louis-J. Warnecke à Harold-Olivier Warnecke. $10,000.—163193.

DIVISIONS D'HOCHELAGA ET JACQUES-CARTIER

Quartier Ahuntsic

Rue Connaught, lot No 217-47; terrain 25 x 91 vacant. The Crown Real Estates Co. à Annie-G. Reynolds. $227. —365270.

Rue Meilleur, lot No 297-33A, terrain 25 x 75 vacant. North Montreal Land Co. à Onésime Gauthier. $90.—365347.

Rue Meunier, Lot No 270-200, 201, terrain 48 x 75 vacant. North Montreal Land Co. Ltd à J.-B. Angelo Bienjonetti. $160.—365349.

Rue Verville, lot No 275-156, terrain 25 x 75 vacant. North Montreal Land Co. à Olympe Malo, épse de J.-B.-A. Bienjonetti. $101.30.—365373.

Rue St-Laurent, lot No 262-236, terrain 25 x 146 vacant. St-Lawrence Boulevard Land Co., à Marie-Rose Perrault, épse de Gust. Ruelland. $730.—365380.

Rue Durham, lot No 230-24, terrain 50 x 110 vacant. Oswald Favreau à Ubald Favreau.—365422.

Rue St-Laurent, lot No ½ ind. 262-387 à 389, 444, terrain 100 x 146. James Maitland à Alex. Maitland, $1,000.—365427.

Rue Lumsden, lot No 270-116, terrain 25 x 63 8-10 d'un côté et 63 7-10 de l'autre vacant. North Montreal Land Co. Ltd. à Paul E. S. Brabant. $120.—365501.

Quartier Bordeaux

Rue Boyer, lot No 488-255, terrain 25 x 114 vacant. La Cie des Terres du Parc Amherst. à Josué David. $250.—365272.

Rue St-Laurent, lot No 342-158, terrain 25 x 146 vacant. Dame Frs. Larouche à Alph. Paquette.—365277.

Rue Rochambeau, lot No 2529-374, 375, terrain 56 x 104.10 d'un côté et 86.9 de l'autre supr. 5643 vacant. The St-Denis Realties Ltd. à Urgel Archambault, $2100.—365299.

Rue Stewart, lot No 634-341, 342, terrain 30 x 56 vacant. St-Lawrence Investment Trust Co. à Arthur Knox Hutchison, $306.—365312.

Rue Bickerdike, lot No 637-624, terrain 26 x 76 vacant. St. Lawrence Investment Trust Co. à John Crago Nichols Gosling, $180—365313.

Rue Legendre, lot No 350-346, terrain 30 x 85 vacant. The Greater Montreal Realty Co. Ltd à Lloyd McIntyre Farquhar, $300.—365342.

Ave du Parc, lot No 345-845, terrain 25 x 83 vacant. North Montreal Land Co. Ltd à la succession Maria Bosco, épse de de Giovanni Massia. $175.—365346.

Ave du Parc, lot No 345-846, terrain 25 x 83 vacant. North Montreal Land Co. Ltd à Adalgisa Mosca, épse de Antonio Mosca, $175.—365348.

Rue Chateaubriand No 2529, maison en bois et brique, lot No 489-228, terrain 25 x 75. Dame Yve Odilas Brisebois à Marie Louise Lusignan, épse de Jos. Adel. Edgar Desautels, $1800. —365354.

Rue Casgrain No 3600, maison en bois et brique, lot No 643-75, terrain 25 x 70. Joseph Lacourse à Jos. M. Savignac, $1700.—365358.

Rue Casgrain No 3600, maison en bois et brique, lot No 643-75, terrain 25 x 70. Jos. M. Savignac à Gédéon Boisclair et uxor. $1800.—365359.

Ave Papineau, lot No 482-406, terrain 25 x 95 vacant. The Ross Realty Co. Ltd à Antonio Corochio. $350.—365370.

Rue St-André No 2951, maison en bois, lot No 488-55b, terrain 25 x 80. Séverre Beaudoin à Dominico Vincelli, $800. 365398.

Rue Verville, Nos 3236 et 3238, maison en bois et brique. Lots Nos ½ ind 638-237, 238, terrain 50 x 76. Gothhold Vinder, à Hugh Rhind et Nathanial Rhind, $4,500—365421.

Quartier Delorimier

Rue Chapleau, Nos 1830 à 1890, maison en bois et brique. Lots Nos 7-110, 111, terrain 40 x 89.10. C. La Paquette, à Adélard Charbonneau. $4,850—365393.

Rue des Ecores. Lots Nos 208-827, terrain 25 x 105 vacant. John E. Molson, à Georges Croteau. $315—365322.

Rue Cartier. Lots Nos 211-55, 56, terrain 40 x 59 vacant. Wm. G. Ross, à Adonis O. J. Westiaux. $450—365345.

Rue Chabot. Lots Nos 210-259, 260, terrain 50 x 87 8-10 d'un côté et 88 de l'autre vacant. The Ross Realty Co., Ltd., à Vincenzo Milici. $800—365369.

Rue Iberville. Lots Nos 475-520, terrain 25 x 90 vacant. Dame Francis Hamel, à Blanche Hamel, épouse de Dalvinie Garneau, $325—365491.

Quartier Emard.

Rue Hamilton. Lots Nos 3643-2, terrain 30 x 182.9 d'un côté et 182.3 de l'autre vacant. J. Léon Gougeon, à Thos. Barraclough, $550—365288.

Rue Cardinal, No 29, maison en bois. Lots Nos 3930-469, terrain 25 x 80. Succ. Louis Spain, à Martin Lagassé, $500 — 365290.

Rue Hamilton. Lots Nos ½ N. 3676, terrain 30 x 155 vacant. Emery Petit dit Lalumière, à Walter Kemp, $600 — 365356.

Rue de Villiers Nos 185 et 187, maison en bois et brique, Droits lot No 3930-212, terrain 25 x 80. Philias Morissette à Mathilde Leboeuf, Vve de Wilbrod Roy, $600.—365400.

Rue Dumas, lot No 3617-468, 469, terrain 50 x 92 vacant. Adélard Cromp et al. à Victor Fournier, $516.66.—365436.

Rue De Biencourt, lot No 4963-163, 164, terrain 50 x 80 vacant. Wilf. Beaulieu à J. Wilfrid Dupuis, $800.—365466.

Rue Hamilton, lot No 3735-1, 3736-1, 3734-3, terrain 40 x 112.6 vacant. J. Wilfrid Letourneux et al. à Philippe Rodrigue, $600.—365503.

Rue Hamilton No 138, maison en bois, lot No 3735-1, 3736-1, 3734-3, terrain 40 x 112.6. Philippe Rodrigue à Philias Larin, $1300.—365504.

Rue Jacques Hertel, No 2361, maison en bois, lot No 3617-588, terrain 24.7 x 100. Geo. alias Louis Amédée Lefebvre à Daniel Biondin, $1125.—365520.

Rue Le Caron, Nos 229 à 233A, maison en bois et brique, lot No 3936-142, 143, terrain 50 x 108. Louis Trudel & A. & F. Baillargeon, $6,000.—365530.

COTEAU LANDING

Le fils de M. Alfred Larocque, ingénieur civil de Saint-Zotique, âgé de trois ans et demi étant entré dans l'écurie où était le cheval de son père, a reçu une ruade en pleine figure. On dut le transporter immédiatement à l'hôpital Notre-Dame où il fut pansé. Il porte une terrible blessure à la tête, mais on espère qu'il pourra en réchapper.

—Les travaux de macadamisage pour la corporation du village de Coteau Landing seront complètement terminés d'ici huit jours.

UN EMPLOYE PLACE DANS UN DILEMNE

Etrange situation d'un fonctionnaire municipal d'Ottawa.

SERVICES REQUIS

(De correspondant de la PRESSE)

Ottawa, 20—Le bureau des commissaires municipaux a été appelé à trancher une question assez compliquée à sa séance, hier après-midi. Il s'agissait en l'occurence d'une demande d'un congé d'absence faite par M. Jos. Race, le bactériologiste municipal qui veut faire partie des forces expéditionnaires canadiennes qui se rendront prochainement en Sibérie. M. Race était désigné comme le directeur du laboratoire d'hygiène de l'hôpital canadienne qui sera établie en Sibérie à l'arrivée des forces expéditionnaires canadiennes. A la suite d'une séance secrète, le maire Fisher a informé M. Race que le bureau des commissaires municipaux considérait que ses services étaient indispensables et l'emportaient sur les services qu'il pourrait rendre en Sibérie. Mis au courant de ce refus d'un congé d'absence, M. Race a annoncé qu'il réfléchirait sérieusement avant de démissionner comme fonctionnaire municipal ou d'abandonner son projet d'aller en Sibérie.

L'ABORD-A-PLOUFFE

A l'occasion du retour du voyage de noces de M. et Mme E. Demers, il y eut samedi soir à la résidence de Mme J. Girouard, de l'Abord-à-Plouffe, soeur de la nouvelle mariée, une fête brillamment réussie au cours de laquelle l'on fit du chant, de la musique et autres amusements.

Les invités présents étaient : MM. et Mmes A. Villeneuve, E. Demers, père, E. Demers, fils, A. Senécal, F. Senécal, P. Senécal, M.-W.

UN DEFI A L'OPINION PUBLIQUE

Suite de la page 9

avec de nouveaux cris de "honte! honte" accueillent ces derniers mots.

L'ECHEVIN VANDELAC

En apparaissant sur l'estrade, le représentant du quartier Saint-Jeanu-Baptiste à l'hôtel de ville reçut une ovation. "Merci, et grand merci, débuta M.Vandelac, pour vos bons témoignages de sympathies. Ils indiquent que l'homme public est **toujours à sa place au milieu du peuple**, et si, pour ma part, je n'ai pas paru plus souvent aux assemblées de protestation contre la franchise des tramways, c'est parce que la maladie seule a pu m'en empêcher. Mais vous pouvez être convaincus, dit-il, en s'adressant aux organisateurs, que, de tout temps, j'ai été avec vous, **et que je resterai avec vous.**"

(Vifs applaudissements.)

"Je resterai avec vous, continue l'échevin, et je vous aiderai de toutes mes forces pour que le peuple **prenne sa revanche**, le jour où il y aura moyen de le faire."

(Nouveaux applaudissements.)

"Il faut que ce contrat si odieusement accordé à la compagnie des tramways, **soit annulé; il faut qu'il tombe.** On accuse, ajoute l'orateur, bien des hommes, en cette campagne; mais le premier à accuser,c'est le premier ministre de la province de Québec: c'est sir Lomer Gouin.

(Bruyants applaudissements, et cris répétés: Il faut qu'il débarque de là!)

"Puis, continue M. Vandelac,ceux qu'on doit accuser après sir Lomer Gouin, **ce sont les députés à la Législature**, qu'ils soient ce qu'ils voudront. Il est à espérer et à croire qu'aux prochaines élections, les citoyens de Montréal **sauront se venger.**"

Chaque période de ce discours est soulignée de vigoureux applaudissements.

L'échevin Vandelac dénonce, avec violence, les cinq commissaires qui ont été chargés, par sir Lomer Gouin, de négocier le contrat avec la compagnie, et se demande s'ils avaient conscience de leur acte; quand ils ont brisé le contrat de 1892, qui donnait certains privilèges aux citoyens, pour en accepter un autre qui est visiblement au détriment de toute la population, mais principalement de la classe ouvrière "Ah! s'écria-t-il, s'il avait fallu **briser un contrat qui aurait été avantageux pour la compagnie**, vous les auriez entendus ces cris d'indignation, et de protestation de nos gros matamores de la haute finance. Mais on a dépouillé le peuple. **Reste à savoir si le peuple de Montréal va maintenant se laisser faire?**"

L'orateur explique la manière dont la compagnie s'est prise pour arriver à faire croire que son avoir s'élève à $36,000,000. "Ils ont, dit-il, évalué au prix du neuf, de vieux wagons, qui ne peuvent tout au plus qu'être jetés à la ferraille, et dont ils ont même vendu quelques-uns, à des prix insignifiants." L'orateur affirme que d'après des calculs puisés à bonne source, l'avoir "vrai" de la compagnie ne s'élève guère plus qu'à $12,000,000. Et la Législature de Québec, dit-il, veut nous obliger à payer **un intérêt de 6 pour 100 sur $36,000,000.** Non seulement, c'est une injustice pour les citoyens de Montréal, **mais c'est "insultant".**

L'échevin Vandelac conclut en répétant que c'est le premier ministre qui est vraiment le grand coupable, dans cette affaire, et il presse les citoyens de continuer leur agitation, tant que justice pleine et entière ne sera pas rendue au peuple."

M. LOUIS MONMARQUETTE

L'orateur ouvrier, comme d'habitude, est accueilli par la foule, par de vigoureux applaudissements. "Vous venez d'entendre, dit-il, et d'applaudir, avec raison les déclarations importantes de l'échevin Vandelac. La voie est maintenant tracée, et notre conseil de ville tout entier est dans notre mouvement. Nous considérons nos échevins comme nos **seuls représentants légitimes**, et nous allons nous resserrer de plus en plus autour de notre conseil pour lui permettre de revendiquer, avec toute l'autorité possible, **nos droits honteusement spoliés et volés.**"

M. Montmarquette déclare que, depuis le commencement de cette campagne, on s'est attaché à faire ressortir tout l'odieux que contient la franchise des tramways, pour la population de Montréal, mais principalement pour la classe laborieuse: et que tout le monde a compris. "Un fait crève les yeux, dit-il, qui éclaire toute la situation: "On nous a volé notre contrat et les privilèges qu'il nous assurait encore pendant quatre ans, et cela, **sans nous donner la moindre compensation.** Au contraire, on nous a surchargés. Est-ce ainsi que des hommes d'affaires auraient agi, s'ils avaient dû traiter leurs propres affaires?"

L'orateur dit que la compagnie, par l'organe de son président, M. A.-E. Robert, et de son contrôleur, ont fourni au public **des comptes fantaisistes. "Que la compagnie nous laisse voir ses livres**, et alors nous croirons ce que nous verrons. Mais, sans cela, nous, les citoyens de Montréal et de la banlieue, nous refusons de **jeter des millions dans les poches des actionnaires de la compagnie**, et nous protesterons jusqu'au bout. La campagne n'est pas finie. (Vifs applaudissements).

M. Montmarquette pose ces questions à l'auditoire: "Etes-vous en faveur du nouveau contrat?"

"**Non! Non!**" crie la foule.

"Demain doit sortir le fameux jugement de la commission des utilités publiques: "Accepterez-vous une augmentation quelconque du tarif de transport, si la commission l'a décidé?"

"**Non**", répond la foule, d'une voix résolue.

"En ce cas, réplique M. Montmarquette, **que nos gouvernants prennent bonne note de votre détermination** et qu'ils se décident au plus vite à enlever des esprits de la population montréalaise, qu'ils ont gravement trahi les intérêts du public.

(Vifs et longs applaudissements.)

M. VICTOR LEVESQUE

L'orateur déclare qu'en dépit des manoeuvres de la compagnie des tramways, la population de Montréal est unanime à protester contre la franchise accordée à cette compagnie. Il tourne en ridicule les prétentions de quelques farceurs qui voudraient faire courir, dans le public, le bruit que les orateurs ou organisateurs de la campagne actuelle sont payés. "Mais, dit-il, **partout on leur rit au nez.** Le public, en effet, a trop de bon sens pour supposer que ce soit la compagnie des tramways qui nous paie pour nos discours."

On rit bruyamment; on applaudit, et l'orateur déclare l'incident clos.

M. Levesque répond ensuite à une autre rumeur: "Quelques-uns prétendent, dit-il, que la loi étant passée, le contrat étant signé avec la compagnie, il serait impossible à la Législature de briser ce contrat. Or, cette raison n'est point valable en effet, est-ce que la Législature **n'a pas détruit déjà, le contrat de 1892**, qui était un vieux contrat, **librement et honnêtement consenti entre la ville de Montréal et la compagniex** Alors, qui est-ce qui l'empêcherait de briser le nouveau contrat, qui a été conçlu en dehors de la population de Montréal et **contre lequel tout un peuple proteste.**"

L'orateur rappelle, avec un point d'ironie, la parole d'un juge de la Cour Supérieure de Montréal, qui déclarait, récemment que "la Législature est toute puissante, même assez puissante pour "transformer un homme en femme". (Rires dans l'assistance)". Ainsi, continue l'orateur, si la législature peut faire même **l'absurde**, elle peut certainement faire **quelque chose qui a du bon sens".** (Nouveaux rires).

M. Lévesque s'élève, avec force, contre cet acte de la Législature, d'avoir brisé un contrat: "Nous n'avons pas besoin de nous transporter en Allemagne, dans l'empire du Kaiser, dit-il, pour **apprendre que les traités ne sont que des chiffons de papier** nous voyons les mêmes méthodes appliquées dans la province de Québec."

(Bruyants applaudissements).

"On nous reproche, en certains milieux, d'attaquer le parti libéral, c'est faux nous n'attaquons pas le drapeau si loyalement porté depuis un demi-siècle , par le très honorable sir Wilfrid Laurier:

(Tonnerre d'applaudissements et acclamations prolongées).

"—Je suis libéral, continue M. Lévesque, et si notre premier ministre actuel, sir Lomer Gouin, persiste à vouloir nous imposer ses volontés arbitraires et contraires aux intérêts du peuple, je lui dirai qu'il ne suit pas les traditions, ni les principes du parti libéral, et que c'est lui qui n'est plus un libéral."

Toute la salle applaudit à outrance.

M. Levesque termine en disant que le peuple descendra à Québec, à la prochaine session, et demandera, face à face avec ses représentants que **ses droits volés et spoliés, lui soient rendus.** (Nouveaux applaudissements.)

M. L'ECHEVIN GEORGES VANDELAC, représentant du quartier Saint-Jean-Baptiste, dont les vigoureuses déclarations ont été acclamées, hier soir.

LE NOTAIRE L.-M. SAVIGNAC

M. Savignac s'attache spécialement à faire la critique de la franchise des tramways. Il dit que les pouvoirs accordés à la compagnie par cette franchise **sont exorbitants.** "Ainsi, dit l'orateur, la compagnie a même obtenu le droit d'atteler, si elle veut, des chars chargés de vidanges aux voitures des voyageurs." (Cris de réprobation: honte! honte!)

"En même temps, continue l'orateur, il est interdit de par une clause de la franchise, à aucun citoyen de porter plainte contre la compagnie; aucun bref ne peut être pris contre elle, devant aucun tribunal; **la compagnie des tramways est au-dessus des lois.**"

M. Savignac conclut que ce contrat est une injure vivante jetée à la face des contribuables, et qu'il est impossible que le peuple permette qu'il continue à figurer dans le code de nos lois.

M. DAVID GIROUX

L'orateur ouvrier déclare que les travailleurs sont largement représentés dans le Comité de Salut Public, dont il fait l'éloge. "Je dis cela, ajoute M. Giroux, parce que dans la masse ouvrière que je fréquente tous les jours, on ne sait plus sur qui compter. En vain, dit-il, les ouvriers tournent les yeux vers leurs représentants dans les corps publics, pour leur demander aide et protection; les hommes publics se détournent et se cachent pour ne point répondre." (Cris: honte! honte!)

L'orateur fait allusion au député au provincial M. P. Bercovitch, qui brillait par son absence à cette assemblée. "Il avait pourtant bien promis, lors des élections, que malgré sa nationalité d'israëlite, il serait toujours là pour défendre les intérêts des Canadiens-français. Or, est-il ici aujourd'hui? Il est l'un des **14 députés qui a attelé la cité de Montréal au char de la compagnie des tramways.**"

M. Giroux félicite l'échevin Vandelac et tout le conseil de ville, d'avoir pris en mains la cause des intérêts du peuple, **et de se redresser contre les exploiteurs.**

Il prend à partie la Législature et l'accuse d'avoir, avec le concours du premier ministre, jeté le discrédit sur la population canadienne-française de Montréal. Il dit qu'il sait, par des voyageurs qui viennent de parcourir la province d'Ontario, de quelle manière insultante pour notre race, est interprété cet acte de la Législature qui a enlevé à la population de Montréal, le droit de s'administrer elle-même: "On rit de nous, là-bas, dit-il, et on dit que les Canadiens-français de Montréal, ne sont pas même capables de s'administrer seuls, et qu'il a fallu **les mettre en tutelle.**"

M. Giroux admet que cette injure ne peut pas atteindre le nom français: "Car, dit-il, le nom français, en Amérique comme en Europe, est porté si haut, qu'il est impossible à la méchanceté, qu'elle vienne d'où elle voudra, d'atteindre ce nom glorieux et vénéré." (Vifs applaudissements et acclamations prolongées).

L'orateur venant à la question du contrat, fut extrêmement violent à l'endroit de ceux qui, de près ou de loin, ont concouru à faire ce contrat: "Pour leur punition, s'écria-t-il, leurs noms resteront, dans l'histoire canadienne-française, **comme une opprobre,** dans nos jours de malheur." On applaudit à tout rompre.

L'orateur montre ensuite que la Législature exige trop de la population de Montréal; "la ville de New-York, dit-il, paie à l'état de New-York, 22 pour cent seulement des revenus totaux de l'Etat; dans la province de Québec, la ville de Montréal paie **70 pour 100 du revenu total de la province.**

Il conclut que la ville de Montréal devrait être traitée avec plus d'égards par le pouvoir provincial, et que, surtout, les citoyens de la métropole ont droit à la protection, de la part de Québec, contre l'ogre du tramway." Au lieu de nous protéger, dit-il, on nous impose la plus insupportable tyrannie, en y joignant l'injure de nous faire dire que nous sommes **trop ignorants pour conduire nous-mêmes nos affaires.**

L'ECHEVIN LARIVIERE

L'ancien leader du conseil est accueilli par de sympathiques applaudissements, par tout l'auditoire: "On nous accuse, dit-il, de toujours répéter la même chose. **Nous faisons comme le coup de canon; c'est quand l'obus porte toujours dans le même endroit qu'il finit par démolir l'obstacle** :" M. Larivière, après avoir fait un rapide dissertation sur l'administration municipale, de 1900 à 1918, déclare que le pouvoir dictatorial qui gouverne aujourd'hui Montréal ,est loin de donner satisfaction au peuple. "On reproche, dit-il, aux anciens conseils de ville, qui se sont succédés, de n'avoir pas pu régler la question des tramways. Mais, sait-on pourquoi les échevins n'ont pas voulu signer des contrats avec la compagnie? C'est parce que les échevins ont toujours et obstinément refusé de concéder à la compagnie, **les énormes privilèges qu'elle a obtenus de la commission nommée par sir Lomer Gouin.**" Cris: honte! honte! "C'est parce que vos échevins ont refusé de sacrifier les intérêts du peuple qu'ils ont été privés de tout pouvoir et toute initiative, par la Législature, sous la pression du gouvernement."

Ces accusations directes produisent une vive émotion dans l'auditoire, qui applaudit vigoureusement l'orateur.

M. Larivière conclut que **le seul remède au mal, est dans les mains du peuple:** "Le peuple reste souverain, dit-il, en dépit des actes arbitraires des gouvernants. Voyez la Russie, termine-t-il, ce n'est pas parce que le gouvernement de ce pays avait fait son devoir envers le peuple, que ce gouvernement a été si tragiquement renversé."

LA RESOLUTION

Sur la proposition de M. Montmarquette, une proposition fut adoptée, sans une voix discordante, **demandant le rappel de la franchise, l'annulation du contrat, et la suspension, jusqu'à la prochaine session de la Législature, de toute décision ou jugement sur la question des tramways, qui est en litige.**

Des remerciements furent votés, d'enthousiasme, aux deux présidents de l'assemblée, à la "Presse" et aux orateurs.

UN HOMME EST BRULE

Suite de la première page

le commandement de la brigade, rue Ottawa, a déclaré à notre représentant, sur le théâtre de ce tragique incendie: "Je suis convaincu que les deux incendies que nos hommes viennent de combattre si vaillamment sont encore l'oeuvre d'une main criminelle. Ils ont été, d'après moi, préparés avec un sang-froid étonnant. Le premier n'a été allumé que pour dérouter les pompiers et éloigner les hommes et les appareils de la caserne No 3, laquelle se trouve en face de l'entrepôt détruit, rue Ottawa. Ce dernier incendie n'a été découvert qu'après que les hommes des autres casernes eurent passé devant le No 3; il n'y avait pas de feu à ce moment et ce n'est qu'environ 5 minutes plus tard que l'alarme fut donnée. Les flammes, à mon arrivée, avaient fait de rapides progrès et il a été impossible d'en découvrir la cause. Pour moi, celui qui a allumé cet incendie, est le même auteur que celui de la rue Murray, où l'entrepôt incendié est aussi la propriété de la maison Dwyer. Je recommanderai qu'une enquête minutieuse soit ouverte sur la cause de ces deux incendies."

STRATAGEME POUR ELUDER LES ENNEMIS

Suite de la première page

l'appareil photographique, bien plus fidèle et bien moins sujet aux illusions que les yeux humains. Cet appareil, muni de deux lentilles, comme les emploient les Allemands, et portant des écrans qui filtrent les couleurs et différencient le vers de l'herbe du vert du camouflage, par exemple, diminue énormément les chances de succès des artistes en camouflage. La photographie est étudiée au microscope et, si on a un certain travail à faire, pour découvrir les artifices de l'ennemi, on y arrivent cependant.

En mer, on peinture les navires de couleurs variées. On simule des vagues, à leur avant, pour qu'ils semblent aller plus rapidement qu'ils ne vont réellement; on peinture un contre-torpilleur ou un sous-marin, sur leurs flancs! Il n'est pas d'artifices auxquels on ne recoure, avec des succès divers. On emploie divers systèmes de camouflage maritime; et tous semblent avoir un certain succès. On bariole les navires de dix manières différentes. Des séries de lignes de couleur brillante servent à gêner les pointeurs des canons ennemis. Le sous-marin, en plongée, peut être facilement trompé par ces artifices; mais à la surface, où son équipage peut regarder autrement qu'à travers le périscope, le camouflage a moins de succès.

D'une façon générale, le camouflage est fort utile et très efficace, tant sur terre que sur mer. Il a fait éviter bien des pertes, aux belligérants de part et d'autre. Et il leur a aussi fait dépenser beaucoup de munitions, à tirer sur des cibles qui n'étaient que de fausses tranchées, des canons simulés ou d'autres objets absolument sans caractère militaire et derrière lesquels se cachaient les véritables lignes, pleines de soldats, les canons prêts à vomir la mort et à semer la destruction.

PAS D'EXEMPTIONS

Washington, 19. — La Chambre des représentants a repoussé tous les amendements à la loi sur les impôts, ayant pour but d'exempter les salaires du président, des juges fédéraux et des fonctionnaires des Etats, des villes et des comtés, des taxes fédérales sur les revenus.

FOURRURES

BELLES Parures en Hermine

L'HERMINE est reconnue comme une des fourrures les plus exclusives et les plus distinctives. Notre stock de pièces et parures individuelles renferme plusieurs modèles particulièrement appropriés pour l'automne.

Cummings & Cummings
Rues St-Paul et St-Sulpice
En arrière de l'église Notre-Dame

Quelle excellente cigarette — Cigarettes Turques "KARAVAN", 15c pour 10.
256-24

NUXATED IRON
(Fer Nuxaté)
Augmente la force des personnes délicates, nerveuses, épuisées en deux semaines dans plusieurs cas. Employé et hautement recommandé par des anciens sénateurs et membres du Congrès des Etats-Unis, par des médecins bien connus et par des anciens officiers du Bureau d'Hygiène. Questionnez à ce sujet votre médecin ou votre votre pharmacien. 16,18,20 k

Le plus Grand Concert de cette Saison

ALDA
LAZZARI
MARTINELLI
DE LUCA

Tous quatre sont reconnus comme les plus grands artistes du monde, et ils donneront un concert au Monument National le 26 septembre. L'accompagnateur,

Signor
GENARO PAPI

qui est aussi un chef d'orchestre d'opéra, se servira, en cette occasion, du

FAMEUX PIANO
"KNABE"

fourni par la maison
Willis & Co.
Limited
580 rue Ste-Catherine O.

Un Splendide Record

LA valeur du vin de Hall comme tonique et fortifiant dans tous les cas de dépression a été si souvent et si clairement démontrée, au cours de ces dernières vingt-cinq années, que sa grande réputation aujourd'hui ne surprend personne.

C'est surtout parmi nos combattants invalides et convalescents que le Vin de Hall a effectué de bons résultats, hâtant leur guérison d'une façon qui lui a valu les plus chaleureuses expressions de gratitude.

Dans un grand nombre de cas, de dérangements des nerfs, pour la plupart des maladies provenant de la déperdition des forces corporelles, et, peut-être, d'une façon plus marquée encore, pour la convalescence tardive, les hommes de l'art médical trouvent le Vin de Hall une préparation tonique on ne peut plus sûre, précieuse et recommandable.

Hall's Wine
(Le Vin de Hall)
Le Restaurateur suprême
Notre Garantie:
Achetez une bouteille de Vin de Hall aujourd'hui. Si, après en avoir pris la moitié, vous ne vous sentez pas mieux, renvoyez-nous la bouteille à moitié vide et votre argent vous sera remis. Votre pharmacien le vend.
Très grande bouteille, $1.65. Bouteille plus petite, $1.00.
Seuls propriétaires :
STEPHEN SMITH & Co., Limited,
Bow, Londres, Angleterre.
Stephen Smith & Co., Canada, Limited,
27 Front Street East, Toronto.
— Agents —
Frank L. Benedict & Co., 45 rue St-Alexandre, Montréal.
C 121

Ouverture d'Automne

Le MAGASIN MONROE vous invite à cette exposition de VALEURS MERVEILLEUSES

HOMMES, si vous pouviez voir ce qui se passe sur le marché des lainages aujourd'hui—si vous pouviez vous rendre compte des conditions qui existent — si vous pouviez étudier la situation comme nous — vous seriez tellement enthousiastes au sujet des vêtements Monroe que vous seriez ici dès l'ouverture des portes samedi matin.

Nous avons fait des préparatifs plus grands que jamais pour répondre à la demande de nos milliers de clients — nous avons étudié les conditions actuelles et avons agi en conséquence. — Si vous venez au magasin Monroe pour acheter votre complet ou votre pardessus d'automne, vous trouverez exactement ce que vous voulez. Le style, l'ajustement et la confection sont les meilleurs que des tailleurs experts puissent produire—de fait, rien n'a été oublié dans ce grand assortiment de beaux vêtements pour hommes et jeunes gens. Des modèles sobres et distinctifs s'offrent ici à votre choix. Gravez bien cette adresse dans votre mémoire, rue Sainte-Catherine, angle Bleury, 2ème étage. Soyez bien fixé sur l'endroit de ce magasin—n'oubliez pas qu'il est au deuxième étage—ce fait veut dire petit loyer, et petit loyer veut dire meilleure valeur. — Outre le petit loyer, nous n'avons pas de service de livraison, pas de comptes de crédit, ce qui contribue à augmenter davantage nos valeurs. Le résumé de tout cela, c'est que nous vous faisons épargner $10.00 ou plus sur chaque vêtement que vous achetez au magasin Monroe.

Prenez l'escalier, facile à monter, à l'angle de la rue Bleury.

$25 AND $30

Voyez la grande enseigne à l'angle de la rue Bleury

En vérité, il est réellement extraordinaire que nous ayons pu former un tel assortiment de belles marchandises à une époque comme celle que nous traversons. Au point de vue de la variété, du volume et de la valeur, c'est un stock qui n'a pas son pareil ailleurs.

Monroe Clothes

227 RUE SAINTE-CATHERINE OUEST, ANGLE BLEURY.

LE 1508ème JOUR DE LA GUERRE

LA RUPTURE DU FRONT BULGARE

Les alliés font une avance de vingt milles en certains endroits, au front de Macédoine.—La fameuse ligne Hindenburg est continuellement attaquée. —La situation générale.

LES VERSIONS OFFICIELLES

Londres, 20. (Agence Reuter).—Les premiers ouvrages de défense de la ligne Hindenburg, à l'ouest et au nord-ouest de Saint-Quentin, ont été brisés. Les Anglais continuent à exercer leur pression dans cette région sur la droite, le général Mangin attaque avec succès et avec une énergie indomptable la grande position de Saint-Gobain qui constitue le point d'appui central de la ligne ennemie. A Metz, les Américains préparent une offensive contre le bastion méridional de la ligne Hindenburg.

Les Anglo-Grecs se portent à l'attaque, en Macédoine, ce qui fait croire que le général Franchet d'Esperey a l'intention de donner un coup formidable aux Bulgares.

LA LIGNE BULGARE ROMPUE

Londres, 20. (Agence Reuter). — Les Serbes ont complètement brisé la ligne bulgare. Les cavaliers serbes ont atteint Poisko et ont ainsi fait une avance de vingt milles depuis le commencement de l'offensive franco-serbe. Des cavaliers serbes se sont aussi approchés de Prilep. Le front de combat, en Macédoine, est maintenant d'une longueur de vingt-cinq milles. Tout indique que les alliés vont réussir à chasser les Bulgares de la région où se déroule l'offensive.

LA VERSION DE LA FRANCE

Paris, 20.—Le communiqué d'hier soir se lisait ainsi: "Malgré la résistance vigoureuse de l'ennemi, nous avons continué à gagner du terrain. Nous avons dépassé Contescourt qui est entièrement entre nos mains. Castres a aussi été capturé. Nous avons atteint les environs de Benay.

Nous avons brisé toutes les contre-attaques sur le plateau à l'ouest de Jouy (secteur de Soissons) en infligeant des pertes considérables à l'ennemi et nous avons compté cent prisonniers."

VAINE REACTION DES BOCHES

Le communiqué du matin disait: "Dans la région de Saint-Quentin, les troupes françaises continuent à avancer et elles ont pénétré dans Contescourt que l'ennemi défend désespérément.

Au nord de l'Aisne, l'artillerie a été active. Une forte contre-attaque des Allemands dans la région de la ferme Moisy n'a pu obtenir aucun résultat. Nos troupes ont toujours maintenu leurs positions et ont infligé de terribles pertes à l'ennemi.

Le long de la Vesle, une attaque des Allemands au nord-est de Courlandon a été brisée par le feu des Français, avant qu'ils aient pu atteindre la ligne."

LA GUERRE EN MACEDOINE

Au front d'Orient, les 17 et 18 septembre, les armées alliées ont grandement augmenté leurs succès des deux jours précédents. Les divisions bulgares ont fui en désordre sur la Cerna. Nos troupes en poursuivant l'ennemi ont atteint la Cerna, ont occupé Gyurov-Kamen et Chazerna, ont franchi la Belachnitsa et ont dépassé le région de Rojdem et le massif de Blatets. Nous avons fait beaucoup de prisonniers et pris une grande quantité de matériel de guerre. Dans la région du lac de Doiran, les Anglais et les Grecs ont également attaqué et pris pied sur les premières positions des Bulgares malgré la vigoureuse résistance de ceux-ci. Les Grecs et les Anglais qui continuent à attaquer ont déjà fait un grand nombre de prisonniers."

SUR LES LIGNES DES ITALIENS

Rome, 20.—Le communiqué d'hier disait: "Dans la région des montagnes, sur les deux rives de la Brenta, nos attaques par surprise se sont déroulées avec succès. Sur le plateau d'Asiago, nos troupes ont atteint les tranchées ennemies à deux endroits au nord de la ligne de Cima di Val Brenta-Col del Rosso. Quarante prisonniers ont été comptés.

Au sud de Col Caprille, au cours d'un raid sur les positions ennemies, nous avons fait plus de quatre-vingt-dix prisonniers.

Mardi soir, trois attaques ennemies ont échoué à l'est du mont Pertica. En Albanie, au nord de Pojani, nos patrouilles ont fait quelques prisonniers."

LA VERSION DE L'ENNEMI

Londres, 20.—Le bulletin suivant a été publié à Berlin hier soir: "Hier, entre le bois d'Havrincourt et la Somme, les Anglais n'ont livré que des attaques locales qui ont été repoussées partout."

Le communiqué bulgare du 18 septembre disait: "Entre le village de Gradechnitza et les hauteurs de Jojorik, la lutte a été continuée, violente, toute la journée, devant nos nouvelles positions. Les nombreuses attaques de l'ennemie ont été repoussées. Près du lac de Doiran, il y a eu des duels d'artillerie et des attaques anglaises ont été brisées."

Un Message d'Appréciation Du Liniment Sloan au Front

"Nous sommes au fort de la mêlée ici depuis plus de deux ans, nous avons subi les chaleurs de l'été et les tempêtes de l'hiver, et plusieurs fois un de nos sapeurs nous a persuadé d'essayer le liniment Sloan quand nous souffrions de rhumatisme, de douleurs musculaires, de névralgie et de bien d'autres affections encore. Nous avons donc pensé à vous mettre au courant du fait que le Liniment Sloan n'a jamais manqué de nous soulager et éventuellement nous a guéris de nos maux. Nous avons toujours maintenant un bouteille de "Tods" (Sloan).

(Signé) — Sapeurs Hy. Harker, A. S. Wells, S. A. Sams, A. Pinnell, J. Shaw, G. W. Spencer, S. J. Charman, S. Mingo, G. Hartwell, E. Collins, A. Bailey, C. Brown, F. A. Crooks, A. Taylor — tous du 119e R. T., Ingénieurs Royaux, Force Expéditionnaire Anglaise, France.

PEUT-IL y avoir une meilleure évidence du mérite du Liniment Sloan, une plus grande preuve qu'il soulage les douleurs causées par le rhumatisme, les foulures, la raideur des articulations et les suites de l'exposition aux intempéries et d'un dur travail? Ne souffrez pas de ces maux et douleurs! Servez-vous du Liniment Sloan et guérissez-vous. Propre, sûr, efficace, calmant. La plus grosse bouteille est plus économique. Achetez-en une bouteille aujourd'hui chez votre pharmacien.

Sloan's
The World's
Liniment

Chasse la Douleur

DANS LE 22me BATAILLON

LE LIEUTENANT HOMER DESJARDINS, fils de M. Joseph Desjardins, 128, 2me ave, Lachine, actuellement en Europe.

LES RECORDS D'OCTOBRE SONT ARRIVES

LE QUATUOR J. OCTAVE PELLETIER

J. Guillaume Dupuis, directeur.

LE succès remporté par la vente des disques de ce quatuor sur la liste de Septembre a valu l'apparition de nouvelles chansons Françaises pour Octobre.

Leurs titres seuls vous diront toute leur popularité.

Qui n'aime à entendre l'entraînante chanson "Allouette" avec ses gais refrains? "Un Canadien Errant" rappelle aussi les souvenirs du "vieux temps".

"Minuit Chrétiens" et "Jérusalem" à eux seuls peuvent faire une bonne réputation au Quatuor Montréalais. Monsieur A. Lapierre en est le soliste.

Mr. Lapierre a aussi chanté "J'ai tant de choses à vous dire" et Mr. Magnan "Adieu de Schubert." Ces deux artistes ont très bien réussi.

ALLOUETTE. A quatre voix. Chanson populaire UN CANADIEN ERRANT. Quatre voix. Chanson Canadienne.	E4014 10 pcs 90c.	MINUIT CHRETIENS. (Adam). Chant religieux à quatre voix. A. Lapierre, soliste. JERUSALEM. (Gounod). Chant religieux à quatre voix. A. Lapierre, soliste.	E4016 10 pcs 90c.
ADIEU. (Schubert). Romance. J. M. Magnan, basse. J'AI TANT DE CHOSES A VOUS DIRE. Chansonnette. A. Lapierre, ténor.	E4017 10 pcs 90c.	LES SOIREES DE QUEBEC. Chant Canadien à quatre voix, 1ère et 2ième partie. Quatuor Oct. Pelletier.	E4015 10 pcs 90c.

CANADIAN GRAPHOPHONE & PIANO CO.
204 rue Sainte-Catherine Est.
A. A. GAGNIER, gérant. Tél. Est 3539

QUI PEUT DONNER DE SES NOUVELLES?

(Spécial à la PRESSE)

M. Arthur Fagnand, disparu.

Saint-Romulad, 20. — Nous publions aujourd'hui la photographie de M. Arthur Fagnand qui est disparu de chez lui depuis 2 ans, laissant une femme, née Alice Fecteau, et deux petits enfants dans la misère. Tous ceux qui auraient des nouvelles du disparu, rempliraient un devoir en en faisant part à Mme Arthur Fecteau, belle-soeur du disparu, à Saint-Romuald, Pont Etchemin, comté Lévis, P.Q.

ECHOS DE SOREL

(Du correspondant de la PRESSE)

Sorel, 20.—Mlle Orise Cournoyer, institutrice à Saint-Joseph de Sorel, vient de recevoir du gouvernement, par l'entremise de M. l'inspecteur Joseph Hébert, une prime de $20.00 pour succès remportés dans l'enseignement durant la dernière année.

—Le vapeur "Rouville" qui était depuis quelque temps en réparation aux chantiers de la marine, à Saint-Joseph, est parti dimanche pour le bas du fleuve où il reprendra son service.

—A la dernière assemblée du conseil de ville, le rôle d'évaluation pour l'année courante tel que revisé et amendé, a été déclaré clos et homologué selon sa forme et teneur jusqu'à l'entrée en vigueur d'un nouveau rôle.

Il fut proposé par M. l'échevin Duhamel appuyé par l'échevin Guilbault et unanimement résolu que la soumission de MM. Versailles, Vidricaire et Boulais, pour l'achat de débentures de cette cité, dont l'émission est autorisée par le règlement No 362, soit acceptée par ce conseil, au prix de quatre-vingt-quinze.

Me P.-J.-A. Cardin a été nommé procureur de la cité de Sorel, auprès de la commission des chemins de fer, au sujet de la requête de la Cie de chemin de fer Quebec, Montreal and Southern, aux fins de n'être plus tenue de fournir entre Montréal et Sorel, le service ordonné par les arrêts de la commission, Nos 27,254 et 27,286.

—MM. J.-A. Chênevert et Wm. Morgan, journalistes de cette ville, étaient présents au banquet donné au Ritz Carlton, mardi dernier, les hôtes du comité de publicité de l'emprunt de la Victoire 1918.

—Dans les dernières listes de tués et blessés au front, en France, ces jours derniers, nous voyons les noms de deux braves sorelois: A. Dulac, tué; W.-E. Morgan, fils de M. E.-A.-D. Morgan, blessé.

—M. J.-B. Brousseau, avocat, est revenu de sa vacance annuelle dans les forêts du nord où il a fait la chasse à l'orignal. Comme toujours, M. Brousseau a été heureux et il a pu abattre un orignal de plus de 800 livres. Il a apporté les plus belles parties de cette magnifique pièces de gibier, qu'il a distribuées à plusieurs de ses amis.

—Les vapeurs "Rapid King", "Rapid Prince" et "Rochester" faisant le service des touristes sur la Canada Steamship Lines, ont été mis en hivernage dans notre port. Le vapeur "Montréal", cessera ses voyages entre Montréal et Québec, le 17 du courant. Il sera remplacé jusqu'à la fin de la saison par le "Saguenay".

—Plus de 500 ouvriers sont actuellement employés aux chantiers de construction navale, de la Leclaire Shipbuilding Company. MM. Leclaire ont sur leur chantier onze constructions importantes et font des extensions qui leur permettront d'augmenter leur production. Nos excellents concitoyens ont lieu d'être félicités sur leur esprit d'entreprise et d'avoir en si peu de temps fondé un chantier qui est maintenant l'un des plus considérables de la province.

—Une dépêche officielle nous informe que le capitaine Wm.-E. Morgan, du 22ième bataillon, et fils de M. E.-A.-D. Morgan, a été blessé de nouveau, lors de l'offensive du 28 août. Ce valeureux jeune homme a déjà été blessé sérieusement lors de la prise de la Côte de Vimy.

—On a fait d'importantes restaurations au palais de justice de cette ville et sous sa fraîche toilette de peinture, cet édifice a une fort belle apparence.

—MM. W.-V. Forneret, du Ministère de la Marine, Ottawa, et M. E.-A.-D. Morgan, avocat, de Montréal, étaient de passage à Sorel, lundi.

L'AIDE DES JAPONAIS

Tokio, 19. — Un contingent de cavaliers japonais et des détachements de Cosaques ont atteint Tchita, en Transbaïkalie. Ils ont été accueillis avec enthousiasme.

UNE OBLIGATION QUE CHATEAUGUAY RECUSE

L'honorable juge Lamothe entend, aujourd'hui, un débat entre plusieurs constructeurs de chemins, qui ont fait des routes dans la ville de Châteauguay, et cette municipalité, dont on réclame la somme de $8,000.

La ville de Châteauguay, représentée par Mes Pelletier, Létourneau, Beaulieu et Mercier, refuse le paiement. Elle allègue que le droit de priorité des constructeurs n'est pas clairement établi et elle voudrait qu'ils décident le point entre eux, avant de procéder contre elle. Mais elle ajoute qu'elle ne doit rien, dans tous les cas, tant parce que les chemins ne seraient pas construits d'une façon satisfaisante que parce que leur construction n'aurait pas été autorisée légalement par l'ancien conseil. Mes J.-A. Robillard et Me F.-J. Bisaillon représentent les différentes compagnies de construction.

FEU M. E. GOHIER

Feu M. E. Gohier.

Nous avons le regret d'annoncer la mort de M. Ephrem Gohier, survenue subitement à sa résidence 2229 rue Esplanade, à l'âge de 56 ans. Il laisse pour le pleurer son épouse, née Alma Viau et huit enfants, trois garçons, Lionel, Paul et Rolland et cinq filles, Mlles Ariane, Jeannine, Anita, Hélène et Emma.

HONNEUR AU MERITE

La Présentation, comté de Saint-Hyacinthe.—Mlle Aline Michon, institutrice à La Présentation, vient de recevoir du département de l'instruction publique, par l'entremise de M. l'inspecteur Normand, une gratification de $20 pour ses succès dans l'enseignement.

Saint-Jean.—Mlle Maria Bourassa, institutrice à Lacadie, vient de recevoir du département de l'instruction publique une prime de $20 pour succès obtenus dans l'enseignement. Cette gratification lui a été accordée par l'entremise de M. Max. Frédéric, inspecteur d'écoles.

Saint-Elphège.—Mlle Bernadette Hamel, de cette paroisse a reçu, par l'entremise de M. E. Belcourt, inspecteur, une prime de $20 comme récompense de ses succès dans l'enseignement à l'école No 4 de Saint-Thomas de Pierreville.

Upton—Une prime de $20 vient d'être accordée à Mlle Cora Martin, par l'entremise de M. Ls.-N. Lévesque, inspecteur, pour succès dans l'enseignement.

Saint-Bruno de Guignes.—Mlle Marie-Délima Comtois vient d'obtenir par l'entremise de l'inspecteur J.-B. Chartrand, une prime de $20 pour ses succès dans l'enseignement pendant l'année 1917-1918.

MAISONS d'EDUCATION

CLASSES D'ART

Classe de dessin d'après nature et de peinture antique. — Junior, 2 octobre; senior, 14 octobre 1918. William Brymner, C.M.G., R.C.A., directeur. Pour autres renseignements, adressez-vous Art Association, 679 rue Sherbrooke Ouest.

242—1,M,V—D

DES TROUPES DU CANADA ARRIVEES EN ANGLETERRE

Le censeur de la presse annonce l'heureuse arrivée en Angleterre des troupes canadiennes suivantes:

Détachements No 118 A, B, et C, infanterie de Niagara; détachement No 119 constructeurs de chemins de fer de Niagara; détachement 120, du 1er régiment de Kingston; détachement 122, ingénieurs de Brockville; détachements 123 et 124 des 1er et 2me régiments de Québec; détachement 125, ingénieurs, de Saint-Jean, Qué.; détachement No 134, du 1er régiment de Winnipeg; détachement No 138 d'artilleurs de Petawawa; gardes-malades et membres du corps dentaire; détachement No 127, Laval, (C.O.T.C.)

ECOLE POLYTECHNIQUE

Reprise des cours le 1er octobre. — Inscription le 30 septembre. 267-12

CHEMIN DE FER DU PACIFIQUE CANADIEN

Montréal-Québec

A partir du 29 septembre, les trains du Pacifique Canadien quitteront Montréal, gare Viger, à 9 h. a.m., excepté le dimanche, 1 h. 30 p.m., le dimanche seulement, 5 h. p.m., excepté le dimanche, et à 11 h. 55 p.m. excepté le samedi, arrivant à Québec à 3 h. 20 p.m., 7 h. 30 p.m., 10 h. 20 p.m. et à 6 h. 45 a.m., respectivement. Pour plus amples informations, s'adresser aux agents des billets de la ville et de la gare.

QUALITE STYLES PRIX

33 ans dans la Vente des Vêtement signifie quelque chose

IL DOIT Y AVOIR UNE RAISON pour être capable de tenir un commerce durant si longtemps. Notre but est de fournir de bons vêtements aux hommes. Lorsque nous ne pouvons pas en vendre de bonne qualité, NOUS N'EN VENDONS PAS DU TOUT.

PALETOTS D'AUTOMNE DE RICHE QUALITE

Nous avons un choix plus considérable que jamais en fait de tissus, de couleurs et de styles.

$17.50 $20.00 $25.00

COMPLETS MODELES SPECIAUX POUR JEUNES GENS

Elégants modèles, unis, 2 boutons, devants croisés et le nouveau modèle "Haig". C'est un élégant modèle, poches à crevés, avec piqûre à la taille.

$22.50 $25.00 $30.00 $35.00

COMPLETS ET PALETOTS POUR GARÇONNETS

Bons tissus résistants, tissus qui résisteront au dur usage des garçonnets robustes.

$8.00 $9.00 $10.00 $12.00

Le magasin de qualité

Allan's Regd

Angle des rues Craig et Bleury.

Le magasin est ouvert ce soir jusqu'à 9 hrs. Le samedi soir jusqu'à 11 hrs.

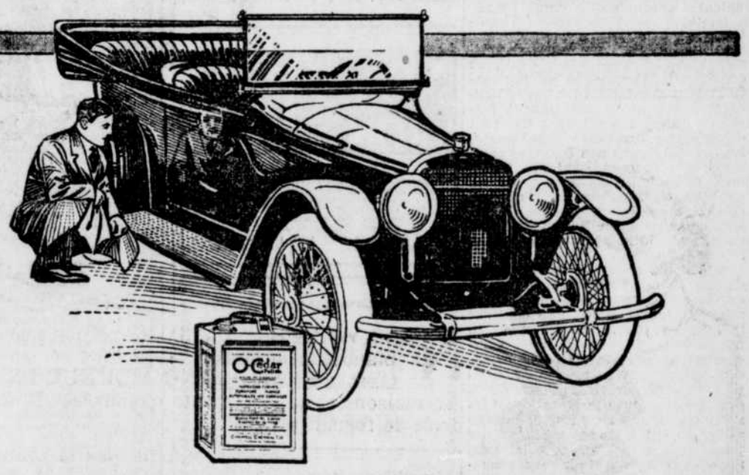

CE MERVEILLEUX POLI

est aussi utile dans le garage qu'il l'est dans la MAISON

Le poli idéal pour les meubles est aussi un poli idéal pour les automobiles. Le poli O-Cedar répond avec succès à tous les besoins de l'automobiliste.

C'est le poli généralement recommandé par les hommes qui s'y connaissent. Les principaux fabricants et marchands proclament ses mérites aux propriétaires d'auto — ils leur disent qu'en se servant d'O-Cedar, cela constitue un moyen facile et économique de conserver la carrosserie de l'auto comme "neuve".

Trempez un linge propre dans l'eau — et tordez-le jusqu'à ce qu'il soit humide. Versez sur ce linge humide quelques gouttes d'O-Cedar, cela formera une mousse douce et inoffensive qui enlèvera rapidement toute la poussière et la graisse.

S'il y a de la boue sur la carrosserie, enlevez-la tout d'abord.

Une autre manière d'employer le poli O-Cedar pour les automobiles est de mettre la moitié d'O-Cedar et la moitié d'eau dans un "arrosoir". Avant de vous en servir agitez l'arrosoir afin de mélanger l'O-Cedar avec l'eau et ensuite servez-vous-en. Un dur frottement avec un linge sec complète le tout.

O-Cedar ne reste pas collant, et séchant bien il ne prendra pas la poussière.

(a) Trempez un linge dans de l'eau.
(b) Tordez-le jusqu'à ce qu'il soit humide.
(c) Versez du poli et frottez l'auto.
(d) Polissez avec un linge sec.

Le poli que donne O-Cedar dure — il se conservera pendant plusieurs jours.

C'est le temps de faire la connaissance d'O-Cedar. "Economie" est le mot d'ordre du pays, et l'économie ne saurait être pratiquée que par ceux qui savent faire paraître les vieilles choses comme des neuves. Votre vieil auto pourra avoir la plus belle apparence en le nettoyant et le polissant souvent avec O-Cedar. Vous serez tellement satisfait de l'apparence de votre vieil auto que l'idée vous viendra de remettre à plus tard le peinturage de ce vieil auto—ou l'achat d'un nouveau.

Pour les meubles et les planchers O-Cedar est aussi sans égal. Empêche les meubles de s'user—empêche les linoleums de se feudiller — empêche les planchers de devenir mats.

Employez O-Cedar partout dans la maison—et dans le garage. Vous le trouverez sans égal. Il est en vente chez tous les quincailliers, les marchands de meubles et les épiciers en grandeurs variant de 25c à $3.00.

Channel Chemical Co., Limited, Toronto.

NETTOIE COMME IL POLIT

O-Cedar Polish

LES LUMIERES A SIGNAUX SUR LES VEHICULES

Une forte opposition à cette mesure par les compagnies de transport.

COMPROMIS ETABLI

Hier après-midi, le directeur de la sûreté, M. Joseph Tremblay, a de nouveau réuni les représentants des compagnies de transport et les délégués des associations d'automobilistes, pour discuter, une dernière fois, la question du trafic dans les rues de la métropole. La discussion a été portée particulièrement sur le projet de forcer les camions et les autres voitures lourdes à porter des lampes à signaux, le soir.

UN COMPROMIS

Les représentants des compagnies de camionnage ont protesté avec véhémence contre cette proposition, qu'ils ont qualifiée d'inutile et d'impraticable, tandis que les automobilistes ont prétendu que cet état de choses est devenu absolument nécessaire.

La discussion, a un certain moment, a été tellement violente qu'un de ceux qui assistaient à la réunion a pu remarquer qu'il existe trop de préjugés entre les automobilistes et les camionneurs pour en venir à un résultat définitif, et, il a suggéré de laisser la question entre les mains du directeur du département de la Sûreté, qui devra décider en dernier ressort. Cependant, on en est venu à une espèce de compromis, et, bien qu'on n'y ait pas consenti, de part et d'autre, il est entendu que le règlement qui sera adopté, au sujet des lumières sur les véhicules, sera rédigé dans le sens du compromis.

Voici ce que statuera ce règlement: A partir d'une demi-heure après le coucher du soleil jusqu'à minuit, toutes les voitures légères devront porter une lumière qui pourra être vue d'en avant comme d'en arrière, et, si cela est impossible, elles devront porter une lumière en arrière, et une autre lumière du côté gauche. Tout véhicule portant des marchandises qui dépasseront de trois pieds le véhicule, lui-même, devront porter une lumière rouge, à l'extrémité des marchandises, le soir, et un drapeau rouge, le jour. Toute autre voiture lourde ne sera pas tenue à cette obligation.

VOITURES LOURDES

On devra entendre par voitures lourdes: les camions doubles ou simples, les tombereaux, les voitures à charbon, à glace, à pierre, et les voitures sans ressorts d'acier. Tout autre véhicule devra être compris comme voiture légère, y compris les voitures à passagers, de postes et de messageries. Les voitures lourdes devront toujours aller au pas, chargées ou non.

VITESSE DES CAMIONS

On en est venu à une décision au sujet de la vitesse des camions-automobiles. Cette question regarde garde la législature et la suggestion faite sera soumise à qui de droit. Elle fixe à douze milles, le maximum de la vitesse pour les véhicules pesant plus d'une tonne et demie, et à seize milles, pour les véhicules pesant moins d'une tonne et demie.

VERS UN SEUL POINT

Il a aussi été suggéré d'établir la Saint-Vincent et rue Saint-Gabriel. circulation dans un seul sens, rue Aucune décision n'a été prise à ce sujet, mais ces deux rues ou deux autres allant dans la même direction, dans le voisinage, serviront à la circulation dans un seul sens, lorsque les règlements viendront en vigueur.

FORTE OPPOSITION

Au début de la séance, hier, après que M. Tremblay eut annoncé qu'on discuterait, pour la dernière fois, la question des lumières sur les véhicules, le représentant d'une compagnie de camionnage se leva et annonça qu'à une réunion tenue, mercredi après-midi, entre les représentants des compagnies, on avait décidé d'opposer une vigoureuse opposition au projet de règlement soumis à cet effet. La raison de cette opposition, selon eux, est qu'il est impraticable pour les voitures lourdes de porter des lumières à l'arrière; ces lumières ne pourraient rester allumées, disent-ils, à cause des mouvements brusques de ces voitures.

On a aussi soumis comme raison d'opposition que ces lumières n'étaient pas nécessaires, comme le prouve le fait, a-t-on dit, qu'aucun accident n'a été dû, dans le passé, à l'absence de lumières sur les voitures, ou du moins, si des accidents de cette nature se sont produits, ils sont arrivés sur des chemins de campagne. C'est pourquoi, a-t-on ajouté, aux Etats-Unis, il n'existe aucun règlement municipal au sujet de lumières sur les véhicules. Les règlements passés à ce sujet aux Etats-Unis ont été adotés par certains états, et il devrait en être de même ici; cette question devrait être laissée au gouvernement provincial, et la cité ne devrait pas s'en occuper.

A Toronto, un règlement semblable a été soumis au conseil de ville, qui ne l'a pas encore considéré, et à Hamilton, le règlement existe, mais il n'est pas mis en vigueur.

On ne sait pas encore vers quel temps ces règlements seront adoptés. Ils ne sont pas encore complètement rédigés, et ensuite, il faudra les soumettre à la commission administrative, laquelle, à son tour, les transmettra au conseil, après qu'elle les aura approuvés.

MALADIE MORTELLE

New-York, 19.—Mme Myron-T. Herrick, femme de l'ancien ambassadeur des Etats-Unis en France, est décédée à Bar Harbor (Maine) des suites d'une maladie contractée à Paris.

DANS LE 22ème BATAILLON

LE LIEUTENANT OMER GAUTHIER, D.C.M., fils de M. J.-A. Gauthier, 15 rue de Beaujeu, actuellement en Europe. — Il a été blessé deux fois sur le champ de bataille.

DEUX GARDIENS DE L'ASILE DE VERDUN ACCUSES DE MEURTRE

Deux gardes de l'asile de Verdun, Arthur Woods et Joseph Read, ont comparu devant le juge Lanctôt, sous l'accusation du meurtre d'un aliéné nègre, Cornelius Boone. Un autre garde, George Wibbs n'a pas été arrêté, car on ne sait où il est. Les trois hommes avaient été acquittés par le jury du coroner, à l'enquête. Comme on se le rappelle, Boone mourut, dit-on, des blessures reçues au cours d'une bagarre avec les trois gardes. L'affaire se passa en juin dernier.

Les gardes prétendaient être dans un cas de légitime défense.

Le docteur C.-A. Porteous, médecin de l'asile fut le premier témoin à l'enquête. Il dit comment mourut Boone. Le docteur W.-G. Derome, médecin de la morgue, donna son rapport de l'examen du cadavre.

Le juge Lanctôt a fixé l'examen volontaire de Woods et de Read, au 26 septembre. Woods fait maintenant partie de l'armée canadienne.

DES QUESTIONS INTERESSANTES SONT DECIDEES

Les épiciers en faveur de la fermeture de bonne heure des magasins.

LES LEGUMES A LA PESEE

L'assemblée des membres de l'association des épiciers, tenue hier soir, sous la présidence de M. l'échevin Sansregret, a été particulièrement intéressante à cause des questions qu'on y a traitées. Les épiciers ont eu aussi le plaisir de rencontrer M. Throwan, secrétaire général de l'association des marchands détaillants du Canada, qui avait été invité par le président Sansregret. M. Throwan qui est un homme d'affaires, a sû vivement intéresser l'auditoire en leur racontant ce qu'il a remarqué concernant le commerce au cours de récents voyages qu'il fit dans les autres provinces. Il a demandé à nos marchands de continuer leur travail d'organisation, promettant de leur aider. Il y a maintenant, dit l'orateur, des bureaux ouverts dans la capitale fédérale et dans toutes les villes de quelqu'importance, du Pacifique à l'Atlantique.

M. l'échevin Sansregret remercia l'orateur, puis l'on passa à l'ordre du jour qui comportait la question de la vente des légumes verts au poids et de la fermeture de bonne heure.

Le président ouvrit la discussion sur la vente des légumes à la pesée. Il a lu la lettre de MM. Cédiliot, député, et Monette, président de l'association des jardiniers-maraîchers, parue dans les journaux, et la réponse qu'il fit à ces messieurs par la même voie.

D'après la loi fédérale, les sacs de légumes devront avoir le poids suivant: patates, 90 livres; oignons, 75; carottes, 75; betteraves, 75; panais, 65 et navets 75 livres.

Lorsque des hommes d'affaires comme MM. J.-E. Sansregret, U. Sansregret, L.-O. D'Argencourt, J.-D. Boileau, J.-A. Debien, Filion, Lussier, Labonté, A. Laniel, Cornellier et quelques autres se furent prononcés sur la question, l'on décida, sur proposition de M. J.-D. Boileau, secondé par M. L.-O. D'Argencourt, de laisser la question sur la table.

Le président expliqua qu'il était temps que l'on s'occupât pratiquement de la fermeture de bonne heure.

La discussion sur cette question fut longue et animée. A la fin, M. J.-A. Debien proposa, secondé par M. J.-D. Boileau qu'une demande soit faite à la prochaine session de la législature de passer une loi de fermeture de bonne heure pour tous les marchands, excepté ceux qui vendront exclusivement les pipes, les tabacs de toutes sortes, les allumettes, les liqueurs douces, les fruits verts, les journaux, la crème à la glace et toutes sortes de bonbons. Tout marchand qui vendra d'autres articles que ceux-là devront fermer. La résolution fut adoptée unanimement.

UNE FETE RELIGIEUSE

A Coteau Station, dimanche après-midi, à 3.30 heures, il y aura bénédiction d'un chemin de croix.

CASTORIA
Pour Bébés et Enfants
En Usage Depuis Au Delà De 30 Ans
Porte Toujours La Signature de Chas. H. Fletcher

EN automobile — fumez Cigarettes Turques "KARAVAN", 15c pour 10. 256-24

FEU M. PIERRE L'ARCHEVEQUE

M. P. L'Archevesque.

Les funérailles de M. Pierre L'Archevêque ont eu lieu à l'église Saint-Jean-Baptiste. Le deuil était conduit par son fils Pierre L'Archevêque, ses deux gendres MM. E. Brodeur et O. Martinbeault, et deux frères Stanislas et Léon L'Archevêque.

Dans le cortège, on remarquait MM. N. Saint-Onge, Z. Jolicoeur, S. Thibeault, A. Mongeon, H. Papineau, F. Coursol, le Dr Alex. L'Archevêque, le Dr Leclerc, le notaire N. Théorêt, ses petits-enfants MM. Armand, Lucien, Ernest et Gaston Brodeur, Elin et Lucien Martinbeault, Pierre, Gaston et Paul-Emile L'Archevêque, MM. Adolphe L'Archevêque, J.-Alb. Brodeur, Emmanuel Brodeur, Henri Denis, Jacques Grenier, H. Riopel, J.-D. Plante, Albert Plante, W. Plante, E. Bérardo, F. Gougeon, F. Collerette, Ls. Cati, J.-E. Gagné, Jos. Pilon, F. N. Boulet, J.-B. Peletier, P. Robitaille et plusieurs autres.

NOMINATIONS RELIGIEUSES

(De correspondant de la PRESSE)

Saint-Hyacinthe, 20.—Parmi les changements ecclésiastiques on mentionne les suivants:

L'abbé Alfrédus Lagassé devient curé de Sainte-Victoire; l'abbé Albert Ducharme, curé de Saint-Ignace de Stanbridge; l'abbé J.-B. Larochelle, curé de Saint-Barnabé; l'abbé Wilfrid Guillet, curé de Sainte-Anne de Sabrevois; l'abbé Georges Goyet, curé de Saint-Joachim de Shefford.

LINDSAY'S

Voici ce que vous avez attendu impatiemment—un petit Piano à Queue qui ne prend pas plus de place qu'un Piano Droit

Répondez Généreusement à l'Appel des Chevaliers de Colomb

NOUS VOUS PRESENTONS ce que nous considérons être le plus remarquable piano sur le marché — à tout considérer, sa taille, sa sonorité, son prix. C'est le PETIT PIANO A QUEUE BRAMBACH qui se plie aux dimensions des maisons et appartements modernes. Il ne prend pas plus de place que le piano droit de format ordinaire.

Conditions Régissant la Vente de ces Pianos à Queue

1 Si, pour une raison ou pour une autre, le piano ne vous donne pas satisfaction après épreuve de 30 jours et inspection chez vous, vous pouvez vous faire remettre votre argent.

2 Vous êtes libre de l'échanger, pour quelque raison que ce soit, contre tout autre instrument neuf de même qualité en notre magasin, en tout temps dans les six mois, sans encourir aucune perte ni être astreint à d'autres frais supplémentaires.

3 Le piano est garanti sans restriction ni réserve pour la période de 5 ans.

4 Vous pouvez payer $50 comptant et le reste en versements mensuels de $15 chacun.

Cependant, par la beauté des lignes et la qualité du son, il rivalise bien avec le piano à queue de salon, modèle ordinaire.

La délicatesse de ses proportions et la richesse de son son, cependant ne sont pas ses seuls mérites. Tant qu'il en restera de ce lot de 15 instruments, le prix sera seulement $650 chacun,—le prix régulier des pianos à queue similaires d'autres marques étant de $750 chacun.

Voici leur Histoire :

Ces instruments sortent des ateliers de The Bramback Piano Company, de New-York. Ils représentent réellement les dernières améliorations apportées à l'industrie du piano, et c'est pour attirer l'attention du public mélomane que nous coopérons avec The Bramback Piano Company en plaçant 15 de ces petits travaux d'art sur le marché à ce prix exceptionnellement bas—un prix qui n'est pas plus élevé que celui que vous auriez à payer pour un piano droit de qualité égale et qui représente une économie nette de $105 —si vous profitez de cette vente d'introduction qui commence samedi, le 21 septembre

$650

Le prix est $650, ce qui n'est pas plus cher que celui d'un piano droit de même qualité.

Nous vous enverrons avec plaisir, sur demande, un patron en papier de soie, de la dimension exacte de ce remarquable petit piano à queue, qui fera voir la commodité de son format. Faites-en venir un — sans tarder.

Adressez: Dept. B.

IN THE SPACE OF AN UPRIGHT
Brambach
BABY GRAND PIANO

Avez-vous Visité nos Salons de Phonographes Dernièrement?

C. W. LINDSAY, Limited

Magasin principal et bureau-chef: 512 rue Sainte-Catherine Ouest, près Peel.
Succursale de l'Est: 394 rue Sainte-Catherine Est, angle Saint-Hubert, Montréal.
Autres succursales à Ottawa, Québec, Kingston, Brockville, Belleville et Trois-Rivières.
Magasins ouverts le samedi après-midi et le soir, excepté le mercredi et le jeudi.

L'heureux Militaire!

Malgré les inconvénients du Camp sa barbe est bien faite grâce à son rasoir sureté AutoStrop.

La lame s'aiguise automatiquement sans l'enlever du manche, et de plus s'ajuste à volonté pour couper plus ou moins ras.

Puis pensez-y, votre marchand vous le vendra avec garantie complète, et vous remettra votre argent si vous n'en êtes pas satisfait.

Set complet, $5.00

AutoStrop Safety Razor Co. Limited
LONDRES, NEW YORK, TORONTO.

64-8-18

RASOIR Sureté AutoStrop

Faisons Mieux Connaissance les Amis--Nous Voulons vous Parler de l'Economie de nos Vêtements Faits sur Mesure

NOUS prenons des commandes de complets et pardessus sur mesure à des prix plus bas que ceux auxquels nous pourrions acheter les tissus pour nous-mêmes d'après le cours actuel du marché. Naturellement, nous ne pourrions pas faire cela si nous n'avions pas acheté les tissus alors qu'ils se vendaient la moitié moins cher que maintenant.

Aucun tailleur ne vous fera des vêtements qui vous donneront plus de service et de durée que les nôtres, et le temps approche rapidement où le prix minimum pour un complet ou un pardessus dans plusieurs ateliers de tailleur sera de $75 ou plus. De bonnes hardes faites coûtent maintenant plus du double de nos prix courants, qualité pour qualité.

Complet ou Pardessus Fait sur Mesure

$17

English and Scotch Woollen Co.

MEILLEURE QUALITE — MEILLEUR MARCHE

Fournisseurs des Gouvernements Anglais et Canadiens

PANTALONS
Nous exposons des valeurs exceptionnelles en fait de coupons spéciaux pour pantalons; comme il y en a plusieurs dont nous n'avons qu'une quantité limitée, les clients voudront donc au besoin se plier à un deuxième choix . . . $5

Chauds Manteaux d'Hiver pour Dames

FAITS SUR MESURE

Notre système de confection parfait est à votre disposition: nous sommes mieux outillés que jamais pour confectionner sur mesure de chauds manteaux d'hiver pour dames, dans des dessins et modèles nouveaux et exclusifs—vous choisissez parmi nos centaines de riches et chauds tissus qui vous dureront longtemps. Notre service de confection est garanti.

NOUVEAUX MODELES EXCLUSIFS

LES faits sont des faits et il faut les envisager; nous ne faisons pas le tableau trop sombre—on n'a pas encore atteint, tant s'en faut, l'apogée de la cherté de l'habillement. Le temps est mal choisi pour laisser le scepticisme vous dominer ou l'indifférence l'emporter sur votre sentiment de prudence. Le sage, aujourd'hui, c'est celui qui profite de l'offre que nous faisons de lui donner un vêtement, complet ou pardessus, chic, seyant à la perfection et fait sur mesure, pour la modique somme de $17 — et celui qui se fait habiller sur commande chez nous fera là un des actes de véritable économie les plus marqués qui puissent se faire en aucun temps au cours de la présente période. Au nom de l'économie, faisons mieux connaissance, les amis.

Yallaneau
Propriétaire.

English & Scotch Woollen Co.

SIX MAGASINS COMMODEMENT SITUES A MONTREAL

261 rue Sainte-Catherine ouest, près Bleury. — 851 Sainte-Catherine est, coin Maisonneuve. — 415 Sainte-Catherine est, près Saint-Hubert.
1740 Notre-Dame ouest, près gare Saint-Henri. — 1825 Sainte-Catherine est, près Cuvillier. — 904 Mont-Royal est, près Papineau.

22 GRANDS ATELIERS DE TAILLEURS AU CANADA

Sherbrooke Québec — Lachine, Trois-Rivières — Saint-Hyacinthe Sorel, P.Q. — Grand'Mère, Qué. Shawinigan Falls — Amherst, N.E. Sydney, N.E. — Halifax, N.E. St-Jean, N.B. — Moncton, N.B. New Glasgow, N.E. — Charlottetown, I.P.E. Fredericton, N.B.

Aux Gens de la Campagne — Ecrivez pour avoir des échantillons, des cartes de modes, un procédé pour prendre vous-même vos mesures, ainsi qu'un galon à mesurer gratis. Adressez-vous au No 415 rue Sainte-Catherine Est, Montréal.

LE PROJET D'UNE VOIE A L'ETUDE

L'honorable J. - A. Tessier s'intéresse à la route Sherbrooke-Trois-Rivières.

VISITE DU PARCOURS

(Du correspondant de la PRESSE)

Drummondville, 20—Sur l'invitation de la Chambre de Commerce de Drummondville, l'honorable M. Tessier, ministre de la voirie, a visité, mardi, le parcours projeté pour une route régionale qui s'étendrait de Sherbrooke à Trois-Rivières, en passant par Brompton Falls, Windsor Mills, Richmond, Ulverton, L'Avenir, Wheatland, Drummondville, Saint-Cyrille, Notre-Dame, Saint-Léonard, Saint-Célestin, Saint-Grégoire et Sainte-Angèle de Laval.

Il était accompagné de M. Hector Laferté, député du comté de Drummond.

A son arrivée à Richmond, l'honorable M. Tessier a reçu une délégation composée de représentants du conseil et de la Chambre de Commerce de Windsor Mills, du maire de Richmond, M. Peerson, et de plusieurs membres des Chambres de Commerce de Richmond et de Drummondville.

Le ministre a ensuite parcouru la route projetée; il a été reçu officiellement par plusieurs municipalités.

Il y a eu un grand banquet à Drummondville, sous les auspices de la Chambre de Commerce de Drummond, à l'hôtel Manoir Drummond.

Les notables de toutes les villes environnantes y assistaient ainsi que les officiers de l'automobile club du Canada et le maire de Drummondville, qui présidait.

Plusieurs discours furent prononcés, pour signaler l'importance de la route demandée.

L'honorable M. Tessier se déclara favorable au projet.

LES FUNERAILLES DU Dr L.-A. FORTIER

Saint-David d'Yamaska, 20—Les funérailles du Dr L.-A. Fortier, ont eu lieu, lundi dernier, en l'église de Saint-David, où toute la population et un grand nombre d'étrangers s'étaient rendus, pour déposer auprès de la dépouille mortelle, l'hommage de leurs prières et de leur souvenir ému.

La levée du corps fut faite par M. l'abbé Bourassa, curé de la paroisse.

Le service funèbre fut chanté par M. l'abbé O. Grenier, vicaire de la paroisse, assisté de M. l'abbé R. Caillé, de la mission catholique chinoise de Montréal comme diacre et de M. l'abbé Eugène Autate, vicaire de Drummondville comme sous-diacre.

On remarquait au choeur : Messieurs les abbés De Gonzague, missionnaire chez les Aménakis, à Odanak ; A. Gladu, curé de Saint-Pierre les Becquets ; V. Lemire, curé de Saint-Samuel de Horton ; Georges Melançon, vicaire à Drummondville et A. Melançon, vicaire à Yamaska.

A l'offertoire, après l'élévation et avant le dernier évangile, Messieurs le Dr A. Pepin, de Saint-Aimé, A. Fontaine, avocat de Saint-Hyacinthe et A. Chartier, M.D., de Sorel, rendirent respectivement, le Miserere, l'O Salutaris et le Jesus Salvator. Mme J.-W. Paquin jouait l'orgue.

Les porteurs du corps étaient : MM. N. Dauphiné, J. Autate, H. Lebrun, J. Martin, J.-B. Langlais et V. Chamberland.

Les coins du poêle étaient portés par quatre confrères du défunt : MM. les docteurs A. Pepin, de Saint-Aimé ; L.-W. Joyal et J.-W. Paquin, de Saint-David et R. Pepin, interne à l'Hôtel-Dieu, à Montréal.

Le deuil était conduit par ses deux fils : MM. J.-Yale Fortier et Maurice Fortier, tous deux avocats.

Parmi ceux qui assistaient aux funérailles et qui avaient tenu à donner une dernière marque d'estime au défunt, on remarquait : l'hon. Jules Allard, ministre des terres et forêts et Mme Allard ; P.-J.-A. Cardin, M.P., pour Richelieu ; A. Chartier, M.D., représentant l'association médicale du district de Richelieu ; Dr O. Comire, Saint-François, représentant l'association médicale du comté d'Yamaska ; Dr Gagnon, d'Yamaska ; C.-J.-C. Wurtele, avocat, Sorel ; A. Fontaine, avocat, Saint-Hyacinthe ; M. Tétreau, Saint-Hugues ; L.-J. Paré, E.E.M., Pointe-aux-Trembles ; M. St-Germain, N. P., Yamaska ; A. Schmidt, N.P., Saint-Aimé ; Ernest Jasmin, N.P., Montréal ; H. Lefebvre, R. Cartier, Saint-Guillaume ; J.-O. Lavoie, North Stanbridge ; R. Taillefer, Montréal ; N. Beaupré, Yamaska ; A. Laporte, N.P., Saint-David ; Geo. Cartier, Parenteau, C. Parenteau, A. Plante, J. Smith, O. Hébert, B. Joyal, d'Yamaska ; A. Rocheleau, M. Garand, J. Landry, de Montréal et un grand nombre d'autres.

Hamilton, 19—Hamilton compte actuellement 110,137 habitants. C'est une augmentation de 2,311 pendant l'année.

CHEMINS DE FER DU GOUVERNEMENT CANADIEN

Service entre le continent et l'Ile du Prince-Edouard

Les chemins de fer du gouvernement canadien annoncent qu'à partir de samedi, le 21 septembre, il y aura un changement dans le service qui existe entre le continent et l'Ile du Prince-Edouard. A cette date, le service du SS. "Northumberland", entre Pointe du Chêne et Summerside sera supprimé et le raccordement se fera via le bateau-passeur "Prince Edward Island" entre Tormentine et Borden, qui fera un voyage aller et retour tous les jours, les passagers allant vers l'est voyageant par le train No 4 de l'Express Maritime, quittant Montréal à 9.25 a.m., et Lévis à 2.40 p. m., faisant le raccordement directement avec tous les endroits de l'Ile du Prince-Edouard.

Ce service sera en vigueur jusqu'à dimanche, le 29 septembre, alors qu'il y aura un changement général dans l'horaire. Des détails seront donnés plus tard. 270-2 r

ECHOS MONDAINS

Dernièrement avait lieu chez M. Clovis Gascon, de Saint-François de Sales, une joyeuse soirée organisée par ses amis, à l'occasion du 21me anniversaire de son fils Etienne, soldat faisant partie de la 3e compagnie C.O.T.C. Laval. Une adresse fut lue par M. Lionel Charbonneau et un discours de circonstance fut prononcé par M. Léopold Lachapelle. Etaient présents: M. Clovis Gascon, son père; MM. Anaclet Gascon, B. Gascon, Mlles Marie-Flore Gascon, Amanda Gascon, Mme J.-A. Viger, MM. J.A. Viger, Jacques Viger, Armand Gascon, M. et Mme Jos. Boudrias, Dr E.-B. Dugas, dentiste, et Mme Dugas, MM. L.-G. Gascon. P.-G. et O. Gascon, Henri Dugas, L.-P. Dugas, Eugène Tourville, D. Charbonneau, L. Lachapelle, H. Charbonneau, D. et J. Gosselin, E. Lachapelle, R. Forget, H. Fortier, O. Carignan, P. Beaudoin. N. Mathieu, A. Cusson, D. et A. Ouimet, T. et B. Forget, F. Chartrand, P.-E. Lafrenière, J. et O. Ouimet, F. Joly, J. Gariépy, J. Forget, Miles Jeanne Charbonneau, A. Lafrenière, C. Forget, L. L'Espérance, A. Limoges. E. Ouimet, A. Vézina, M.-L. Viger, F. Lachapelle, B. Forget, V. Charbonneau, M. Charbonneau, B. Fortier, G. Gosselin, B. Simard, A. Forget, Clotilde et Albina Gascon, Flore Gascon. Antoinette Dugas, Germaine et Rolande Dugas, Rosa Tourville.

* * *

Mlles Eva et Jeannette Lavigne, de la rue Clark, sont de retour d'un séjour de quelques semaines à Bécancour, où elles ont été les hôtes de leur tante, Mme J. Carignan.

* * *

Mlles Bourdeau, de la rue Berri, sont en voyage aux Etats-Unis, chez des parents; elles visiteront Salem, Lowell, Boston, New Bedford et Taunton, Mass.

* * *

Mlle Elodia Gauthier est de retour chez sa soeur, Mme Bilodeau, de la rue Amherst, après une vacance passée dans les Laurentides, chez ses soeurs Mme M. Whissell, à Saint-André Avelin, et Mme A. Saint-Jean, à Saint-Emile de Suffolk.

* * *

Mlles Ruth et Marie Marengo, de Winnipeg, sont en visite chez M. J. State, de la rue Mance, en route pour Québec et Lévis.

* * *

M. René Corbeil, de la rue Cartier, est de retour d'une quinzaine passée à Saint-Léonard de Port Maurice, chez sa soeur, Mme Honoré Vanier.

* * *

M. et Mme Louis-Napoléon Miller, de Montréal, après avoir passé trois mois au Château Murray, Pointe au Pic, sont en ce moment à Québec, de retour d'un voyage à l'Ile d'Anticosti. M. et Mme Miller, qui sont des bienfaiteurs de la nouvelle église de la Pointe au Pic, ont fait don à M. le curé Boivin, d'une magnifique statue de Saint-Louis, roi de France, semblable à celle qu'ils avaient offerte déjà à M. le curé Guy, de Saint-Louis de Kamouraska.

* * *

Mme J.-H. Bouchard, de l'avenue Mont-Royal, accompagnée de son jeune fils, Jean-Charles, et de sa mère, Mme Joseph Bellerive, de ville Guay, Lévis, sont de retour d'un voyage dans les différentes provinces. Elles ont visité Ontario, Manitoba et la Saskatchewan, ont poursuivi leur route jusque dans Montana. Pendant leur séjour elles ont été les hôtes de Mme Dr Maurice Gravel, de Gravelbourg, Sask.

* * *

M. Olivier Bonenfant, de Saint-Hyacinthe, est de passage à Saint-Théodore.

* * *

A Saint-Théodore, dernièrement, M. Olivier Bonenfant, recevait plusieurs de ses parents. Etaient présents: M. Alphonse Hébert, de Cohoes, qui n'était pas venu au Canada depuis 30 ans, MM. et Mmes A. Laplante, T. Hébert, L. Ledoux, H. Bonenfant, Mlle L. Bonenfant, de Saint-Hyacinthe et autres.

* * *

Mme H.-A. Blagdon, de Verdun, est de passage chez son beau-père, le Dr N.-W. Blagdon, de Kamouraska, où elle passera une quinzaine. A son retour, elle visitera Québec.

* * *

M. et Mme J. Lochhead, de Viauville, ont donné une soirée dimanche, à l'occasion du 19e anniversaire de leur fille, Bella. On remarquait: M. et Mme Lochhead, Mlle C. Rochon, G. Héneault, Bernadette Lefebvre, M. Potter, G. Marois, M. Lochhead, R. Lapalme, S. Gariépy, MM. Germain, E. Etienne, C. Scott, J. Ohara, E. Lochhead, C.-A. Papillon, A. Marois, M.-A. Lemay, M. Brodeur et autres. On présenta un magnifique bouquet à l'héroïne de la fête.

DERANGEMENT NERVEUX

Le système nerveux est celui qui gouverne tout le corps; il contrôle le coeur, les poumons, la digestion et le cerveau. Il n'est donc pas surprenant que les dérangements nerveux causent de graves malaises. Les premières phases de la débilité nerveuse sont caractérisées par l'irritabilité et l'insomnie, alors que les victimes sont oppressées par leurs nerfs. Le sujet demande une attention immédiate, car seul un traitement approprié peut prévenir un affaissement complet. La victime, cependant, n'a pas besoin de désespérer, car même les graves dérangements nerveux peuvent être guéris en améliorant l'état du sang. C'est parce que les Pilules Roses du Dr Williams font réellement du sang nouveau et riche que ce remède a guéri des dérangements nerveux d'une gravité extrême après que tout autre traitement eût échoué. Les nerfs se récupèrent sous l'action du nouveau sang fait par ces pilules; l'appétit s'améliore, ainsi que la digestion, l'insomnie ne fait plus souffrir la victime du détraquement des nerfs, et la vie généralement reprend son bel aspect. Tous ceux qui souffrent de dérangements nerveux quelque légers qu'ils soient, devraient se hâter de faire un essai judicieux des Pilules Roses du Dr Williams; ils reverront alors revenir la santé et les beaux jours d'antan.

Vous pouvez vous procurer les Pilules Roses du Dr Williams de n'importe quel marchand de remèdes ou par la poste à 50 cents la boîte ou six boîtes pour $2.50 de The Dr Williams' Medicine Co., Brockville, Ont. (ann)

PAS LE MEME

Le nommé Wilfrid Boisvert accusé de vol d'acier à la Canada Cement Company n'est pas M. Wilfrid Boisvert à l'emploi de la commission du port et demeurant au No 748 Papineau.

London, Ont., 20.—Sir George Gibbons a laissé des biens qui sont évalués à $897,000.

LE JUGEMENT DANS L'AFFAIRE ROBINSON

La cause d'Edna Robinson, accusée de parjure par le détective Gonzague Savard, est de nouveau venue devant le juge Leet, hier après-midi. Me Rodolphe Monty et Me McKeown ont prononcé d'éloquents plaidoyers en faveur de leur cliente, après quoi le président du tribunal a remis à plus tard sa décision. On saura, jeudi prochain, probablement, si l'inculpée sera acquittée à ce stage de la procédure, ou si elle devra subir un procès.

Comme pour les deux dernières séances de la cour, Me Wilson, l'avocat de la poursuite, ne s'est pas présenté devant le juge. Nos lecteurs savent en quelles circonstances le criminaliste a pris cette décision.

CHUTE DANS UN ESCALIER

Mme Annie Kerr, 40 ans, s'est fracturé un bras en tombant dans l'escalier de sa demeure, 785 rue Sherbrooke. Elle fut transportée à l'hôpital Western.

Fourrures

Venez voir ce magnifique SET en LOUP que nous offrons pour

$35.00

Superbe manteau en Near Seal de l'Hudson avec grand collet carré et grands poignets en Alaska naturel — une véritable beauté. . $175.00

Aussi un grand assortiment de fourrures de toutes sortes, à des prix extrêmement bas.

N'oubliez pas que, étant sur une rue privée, nos dépenses sont très réduites. C'est pourquoi nous pouvons vendre nos fourrures meilleur marché que partout ailleurs.

Wm. ALBERT

89 rue St-Hubert

Ouvert le soir.

Tél. Est 2751.

LE

Magasin des Modes

fera sa

Grande Exposition

des

Modes d'Automne

SAMEDI, LE 21 SEPTEMBRE

et les jours suivants.

Le premier grand chapeau qui fit son apparition c'est au XVième siècle et les dames pourront voir une copie de ce chapeau dans notre magasin.

Le XVIIIième siècle fut le siècle de la beauté en France. Jamais la femme ne fut plus belle, jamais elle ne prit autant de soin de sa beauté.

Cependant la femme de nos jours est plus privilégiée qu'elle ne le fut jamais et la science s'est ingéniée à lui rendre presque insensible les atteintes tant redoutées des ans, lorsqu'elle porte les beaux chapeaux du *MAGASIN DES MODES*, car la beauté et l'élégance, c'est toute la femme.

Le Magasin des Modes n'est pas associé des autres compagnies de modes car le Magasin des Modes est conduit par M. A. Roy qui a acquis de l'expérience depuis de nombreuses années.

Notre vaste magasin est rempli de tout ce qu'il y a de plus nouveau en fait de chapeaux garnis et non garnis. Nous invitons cordialement les dames à venir voir le plus grand assortiment de chapeaux à Montréal. Nous en avons de toutes les couleurs pour les blondes, les couleurs tendres et pour les brunes, les couleurs brillantes.

Le Magasin des Modes

926 Mont-Royal Est,

Près Papineau.

Succursale à Québec: 366-368 rue Saint-Joseph.

BLUMENTHAL'S

De bons vêtements—Rien autre chose

Tout le Monde veut Economiser

Economiser, ce n'est pas simplement épargner de l'argent, c'est le dépenser avec discernement.

Quant à la question des vêtements, le moyen d'économiser c'est de choisir des vêtements qui se ménagent eux-mêmes. Voilà pourquoi nous conseillons aux

Hommes et Jeunes Gens d'acheter des Vêtements

Smart Set-t

Complets et Pardessus

pour Hommes et Jeunes Gens

Dans les complets à la dernière mode, il y a des modèles militaires américains ayant une couture à mi-corps donnant l'effet d'une ceinture ; partie inférieure légèrement évasée, dos militaire, devant ajusté et ample.

Un beau choix de lainages vous est offert dans de jolies couleurs nouvelles, mélangées et solides.

Les prix variant de

16.50 17.50 20.00 22.50 25.00 à 50.00

FIFTH AVENUE Clothes

VETEMENTS CINQUIEME AVENUE

Vêtements faits sur mesures **$25**

Prêts à Porter

Un nouveau type de vêtements qu'on n'a pas encore vu dans aucun autre établissement du Canada vient d'être créé par ce grand magasin. On remarque en eux les meilleures caractéristiques des vêtements de haute classe faits sur mesures; ils ont beaucoup de distinction et d'individualité, et sont offerts à prix modérés.

SPECIAL pour Samedi

225 Pardessus d'Automne à

C'est votre tour de faire une économie appréciable à cette vente préliminaire de ***PARDESSUS D'AUTOMNE.*** Nous avons préparé une série spéciale de pardessus désassortis pour la vente de demain. L'assortiment comprend tous les derniers modèles et dessins.

$15.75

Rég. $22.50 à $27.50

J.H. Blumenthal Sons LIMITED

Edifice Blumenthal, rue Ste-Catherine, angle Bleury et Balmoarl.

LE LABOUR DES JARDINS DE GUERRE

Dans quelles conditions il sera exécuté cet automne à la charrue mécanique.

IL FAUT SE HATER

A cause sans doute de l'heure tardive de sa convocation, l'assemblée des jardiniers de guerre sous les auspices de la Société Saint-Jean-Baptiste, qui a eu lieu au Monument National hier soir, n'a pas été aussi nombreuse qu'on s'y attendait. Plusieurs comités de culture, dont les travaux ont été couronnés d'un beau succès durant la saison, étaient représentés. L'on remarquait entre autres MM. L. Thérien et Alfred Belance, du parc Frontenac, quartier d'Hochelaga; le capitaine Métayer et M. Bonneau, de Notre-Dame des Victoires; E. Pépin, de la Longue-Pointe, H.-A. Cizol, de Villeray.

Les membres du comité exécutif de l'Association des jardins de guerre et M. J.-H. Lavoie, du ministère de l'Agriculture de la province, ont expliqué aux personnes présentes les avantages exceptionnels qui résultera de l'emploi, cet automne, d'un tracteur mécanique pour labourer les terrains de grande superficie. Outre que cette heureuse innovation hâtera les semailles du printemps prochain, elle favorisera les groupements de jardiniers, le travail collectif et la coopération. Le tracteur pouvant labourer dix acres par jour, on voit déjà qu'il permettra à des milliers de citadins, qui n'ont pu le printemps dernier cultiver un jardin faute de charrues à traction chevaline, d'en avoir l'an prochain aux endroits les plus rapprochés de leur domicile où le tracteur mécanique pourra être mis à contribution.

Beaucoup de jardiniers sont sous l'impression qu'ils ont encore beaucoup de temps devant eux et n'ont pas besoin de se hâter pour demander l'usage du tracteur. C'est une erreur. Le comité exécutif ne désire perdre aucune occasion de faire, cet automne, autant de labour que possible. Il lui faut pour cela avoir la liste de tous les terrains de grande superficie et l'autorisation de les labourer. Cette autorisation ne peut être obtenue que des propriétaires de terrain, ce qui nécessite des démarches assez longues.

De plus, il n'est pas sûr que la saison du labour se prolonge au delà du mois d'octobre. La température défavorable que nous avons depuis le commencement de septembre porte plutôt à croire que l'automne sera de courte durée. Autre raison donc de faire diligence et de s'entendre, pour le labour, avec M. J. Durand, secrétaire de l'Association des jardins de guerre, sous les auspices de la Société Saint-Jean-Baptiste. M. Durand se tient en permanence à la disposition des intéressés, au bureau de l'Association, chambre 10, Monument National. L'adresse du téléphone est Main 1079.

Le tracteur étant fourni gracieusement par le ministre provincial de l'Agriculture, le labour sera fait gratuitement sous la direction des jardiniers experts de l'Association, MM. Edouard-R. Reymond et Maurice Blanchet, dont les services dévoués ont été si appréciés durant la saison qui vient de s'écouler.

Le labour, au moyen de la charrue mécanique, se fera successivement par quartier. Le tracteur étant très lourd, il n'y a pas à songer de s'en servir au gré des caprices des jardiniers. Tout déplacement inutile entraînerait trop de dépenses et de pertes de temps. D'où l'importance de bien déterminer le plus tôt possible les terrains à labourer dans chaque section de la cité. Les comités locaux de culture ne doivent pas oublier cet important détail.

L'AGRICULTURE A L'ECOLE DE SAINT-CASIMIR

L'exposition des produits des jardins scolaires obtient un succès sans précédent.

FETE INOUBLIABLE

(Spécial à la PRESSE)

Saint-Casimir, 20. — L'exposition scolaire agricole de cette localité, qui a eu lieu cette semaine, est probablement la plus intéressante qui ait encore été tenue dans la province. Cent soixante et six enfants, garçons et filles, y ont pris part, exposant des légumes, des gerbes de blé, du grain, des fèves, des conserves, des ouvrages domestiques, des poulets, des lapins, etc. La joie était grande parmi tous les petits élèves-jardiniers qui sont venus recevoir la récompense de leur travail assidu durant l'année scolaire.

Parmi les visiteurs, l'on remarquait M. Henri Grandbois, maire et président de la commission scolaire; M. F.-N. Savoie, secrétaire du ministère de l'Agriculture; M. Jean-Charles Magnan, agronome officiel; M. Charles Laganière, préfet du comté et maire de Grondines, ainsi que sa famille; MM. les abbés Rouleau, curé de Saint-Alban; Cinq-Mars, curé de Grondines; N. Dufresne, Montanbault et Douville, de Saint-Casimir; Auclair, de Saint-Alban; madame F.-N. Savoie; MM. les maires de Saint-Alban, Saint-Marc, Saint-Thuribe, Saint-Gilbert; MM. Liboire Trottier et Louis Hamelin, de Grondines; M. Azarias Rivard, maire de Saint-Casimir Est; les dames religieuses de la Providence et leurs élèves; les révérends frères de l'Instruction Chrétienne; M. Avila Charbonneau, agronome-adjoint, ainsi que M. J.-E. Boucher, du ministère de l'Agriculture, section des jardins scolaires; M. W. Perreault et plusieurs autres.

La salle de l'exposition, décorée pour la circonstance, contenait plus de 500 exhibits apportés par les enfants. Plus de 1500 personnes ont visité les exhibits de l'exposition et ont été enchantés des résultats obtenus par les enfants.

Vers les trois heures de l'après-midi, une assemblée spéciale fut tenue sous la présidence de M. Grandbois et de M. Chs Laganière, et sous les auspices de MM. les commissaires d'écoles de Saint-Casimir.

M. Jean-Charles Magnan, agronome, adressa la parole aux enfants et aux parents, les félicita et distribua les récompenses aux plus méritants. Les autres orateurs furent MM. F.-N. Savoie, Chas. Laganière, Henri Grandbois, MM. les curés Rouleau et Cinq-Mars, M. l'abbé Dufresne, M. A. Charbonneau.

M. Henri Grandbois félicita les élèves de leurs travaux au jardin scolaire et de leurs magnifiques exhibits, puis il esquissa un tableau bien réel des devoirs du bon commissaire d'école.

Quatre élèves, deux de Saint-Casimir, MM. Geo. Mayrand et Mongrain et M. A. Julien et mademoiselle P. Morissette, élèves de mademoiselle Hamelin, de Saint-Alban, furent des rapports de leurs expériences au jardin scolaire. Ces travaux furent très appréciés par les auditeurs.

Cette fête inoubliable restera à jamais gravée dans l'esprit de tous les enfants de Saint-Casimir qui aiment et honorent l'agriculture par l'entremise de leurs jolis petits jardins scolaires.

LONGUEUIL

Le conseil de ville a eu son assemblée régulière lundi soir, sous la présidence de son honneur le maire Thurber.

Lettre de la ville de Montréal-sud transmettant la résolution passée par le conseil de cette ville, acceptant les conditions de la Ville de Longueuil pour l'approvisionnement de l'eau.

Le greffier est autorisé à faire préparer un règlement par MM. Brais et Dupras à l'effet de fournir l'eau à la ville de Montréal-sud ainsi que l'usage des canaux d'égouts, et ceci, pour un terme de deux ans aux conditions déjà approuvées par les deux municipalités.

La demande des auditeurs de la ville pour une augmentation d'honoraires est référée au comité général.

La demande de Mme A.-T. Holland et de M. Cobourn pour avoir l'eau à l'extrémité de la rue Quinn est référée au comité général pour être prise en considération.

Le conseil n'est pas prêt à prendre en considération, l'offre de la Dominion Metal Winter Strip Co., pour appareils pour portes et châssis.

Les rapports des comités des chemins et du combustible sont lus et acceptés.

Les marchands de charbon devront fournir au conseil un rapport détaillé du charbon qu'ils ont reçu et livré, et combien ils en ont encore à livrer, afin que le comité prenne les mesures nécessaires pour avoir du chauffage pour tout le monde.

Le conseil a décidé que le pavage de la route Lévis-Saint-Lambert soit fait en béton, et que cette route, à partir du chemin Chambly, sur la rue Saint-Charles, jusqu'à la rue Saint-Antoine soit de 20 pieds de largeur, et que la rue Saint-Antoine et de bord de l'eau jusqu'à la limite de la ville soient de 16 pieds.

M. l'échevin Robert a donné avis de motion qu'à la prochaine séance du conseil il présentera un règlement à cet effet.

L'échevin Robert est autorisé à acheter le charbon nécessaire à l'hôtel de ville aux meilleures conditions possibles.

SAINTE-MONIQUE DE NICOLET

Mlle Cécile Milot est revenue d'une promenade d'un mois chez M. J.-O. Montplaisir, maire de Drummondville et de quelques jours à Acton Vale chez M. Edmond Descoteaux.

—M. Philippe Trudel, de Montréal, était de passage chez ses soeurs, Mmes docteur A. Descoteaux et Ernest Allard.

—Mlle Béatrix Daneaud est à passer quelques jours à Sainte-Perpétue, chez son oncle, M. Evariste Thérien.

LE SUICIDE EST SUIVI DE SAISIE

La compagnie de frais funéraires, qui dirige la morgue de Montréal, a obtenu de l'honorable juge Monet la permission de saisir les effets du nommé Munson, qui s'est suicidé, à Montréal, le 18 août. Ces effets étaient en la possession de l'hôtel Windsor. Ils comprennent, paraît-il, des diamants valant $500. La morgue a fait $190 de dépenses, pour embaumer le corps de Munson, qui était courtier, à New-York, et pour renvoyer le cadavre à son domicile.

Les Pellicules Détruisent Rapidement les Cheveux

Fillettes—si vous voulez des cheveux abondants, beaux, luisants et soyeux, débarrassez-vous, coûte que coûte, des pellicules, car, sans cela, elles affameront vos cheveux et les détruiront.

Cela ne fait pas grand bien d'essayer de les brosser ou de les laver. Le seul bon moyen de vous débarrasser des pellicules est de les faire fondre, alors vous les détruisez entièrement. Pour ce faire, ayez quatre onces d'arvon liquide ordinaire, mettez-en le soir, en vous couchant, humectez-en le cuir chevelu et frictionnez légèrement du bout des doigts.

Le lendemain matin, presque toutes sinon toutes vos pellicules seront parties, et trois ou quatre autres applications en dissoudront complètement et en détruiront entièrement toute trace.

Vous verrez aussi que toute démangeaison, tout brûlement du cuir chevelu cesseront, et vos cheveux paraîtront cent fois mieux et auront meilleur air. Vous pouvez avoir de l'arvon liquide à toute pharmacie. C'est peu coûteux et il suffit de quatre onces, peu importe la quantité de pellicules que vous ayez. Ce remède ne manquera jamais son coup.

(ann)

COMMENT CETTE FEMME NERVEUSE DEVIENT MIEUX

Ce qu'elle dit. Sa sincérité devrait en convaincre d'autres.

Christopher, Ill.—"J'ai souffert pendant quatre ans d'irrégularités, de faiblesse, de nervosité; j'étais épuisée. Deux de nos meilleurs médecins n'avaient pu rien me faire. J'avais entendu parler du bien que le Composé Végétal de Lydia E. Pinkham avait produit sur d'autres, je l'essayai et fus guérie. Je ne suis plus nerveuse, je suis régulière, et en parfaite santé. Je crois que le Composé guérit toutes les maladies féminines." Mde ALICE HELLER, Christopher, Ill.

La nervosité est fréquemment un symptôme de faiblesse ou de dérangement de certaines fonctions; le Composé Végétal de Lydia E. Pinkham—le célèbre remède aux racines et herbages — la guérira, c'est l'expérience de milliers de personnes.

S'il y a des complications, écrivez à Lydia E. Pinkham Medicine Co., Lynn, Mass.; on vous y fera des suggestions conformes à vos maux. Le résultat de sa longue expérience est à votre disposition.

FEU M. NAP. RENIERE

(Du correspondant de la PRESSE)

Saint-Hyacinthe, 20.—Le regretté M. Napoléon Renière a été conduit à sa dernière demeure par un nombreux cortège de parents et d'amis. Les porteurs étaient MM. Louis Bourgeois, J.-Bte Saint-Pierre, Michel Daigle, Joseph Picard, Joseph Benoit et François Fecteau.

C'est le R. P. Bibeau qui a chanté le service. Les élèves de l'école Lalime assistaient à la cérémonie.

MANTEAUX EN SEAL d'HUDSON

GARNIS D'ALASKA

Valeur de $250.

POUR $125.00

8 seulement. Ces manteaux sont des échantillons de nos voyageurs, c'est pourquoi nous les vendons à prix si réduit.

Fait avec des peaux soigneusement choisies, styles nouveaux. Argent remis pour défauts de fourrure ou de confection.

L'occasion est extraordinaire, ne la manquez pas

Ernest Albert

Fourrures en Gros

270 St-Paul Ouest

coin St-François-Xavier

Main 7430

Ouvert le Samedi P.M.

Les plus Grandes Valeurs en Fourrures Jamais Offertes à Montréal

Immense Assortiment de Fourrures de Haute Qualité pour être Vendu au dessous du Prix du Gros.

J. J. Maurice & Cie, les marchands de fourrures en gros de Montréal les plus fashionables et les plus à la mode, ont ouvert de vastes entrepôts et salons d'exposition au coin des rues Saint-Paul et Saint-Pierre.

Par suite de circonstances inévitables, notre immense assortiment de fourrures et vêtements de fourrures de la plus haute qualité, est arrivé trop tard pour que nous en disposions de la façon régulière en gros. Au temps où nos voyageurs pouvaient partir avec leurs échantillons, toutes les commandes étaient placées.

Ceci nous a laissés avec un stock énorme de fourrures de qualité, qui doivent être converties en argent pendant la saison actuelle.

C'est une occasion magnifique pour les femmes de Montréal d'acheter des fourrures, et celles de la plus haute qualité à des prix inouis jusqu'à aujourd'hui à Montréal.

Manteaux en Seal de l'Hudson

Joliment finis dans les plus nouveaux effets de la saison. Nous devions vendre ces manteaux au gros à $225; vu que notre immense stock doit être écoulé, nous les offrons maintenant au public à **$165**

Manteaux en Seal de l'Hudson

45 pouces de long, faits avec larges collets et poignets en seal de l'Hudson. Finis suivant l'excellente qualité de J. J. Maurice pour vendre au gros de $275 à $300. Le prix que nous en demandons maintenant est de . . **$185**

Parures en Renard

Elégantes parures en renard taupe, tous les modèles les plus à la mode. Les prix du gros varient jusqu'à $110. Notre prix pour les écouler . . . **$57.50**

Manteaux en Seal de l'Hudson

Seulement 8, magnifiquement garnis de véritable martre d'Alaska, très large collet et larges poignets, avec ceinture et à effets unis, avec ou sans poches, doublés de la plus belle soie. Le prix primitif du gros était de $300 à $400. Pour les écouler ils sont maintenant marqués à **$225**

Parures en Martre d'Alaska

Parures en véritable martre d'Alaska, écharpe à magnifique effet animal, grand manchon rond pour assortir. Elles valent en gros jusqu'à $75 et $90. Notre prix pour les écouler **$52**

Parures en Loup

Un choix magnifique de parures en loup, dans les plus nouvelles nuances. Confectionnées pour être vendues en gros à $65. Notre prix pour les écouler est . . **$39**

Manteaux en Near Seal

Faits des meilleures peaux importées teintes à la française. Avec garnitures ou unis, avec ou sans ceintures et poches. Joliment finis et dans tous les modèles de la dernière mode. Confectionnés pour être vendus au gros de $175 à $200. Notre prix d'écoulement **$125**

Manteaux en Mouton de Perse

Seules les plus belles peaux choisies pleines et lustrées sont employées dans ces manteaux. Confectionnés à la toute dernière mode pour la saison actuelle. On ne peut acheter rien de meilleur quant à leur qualité de durée. Les prix du gros varient jusqu'à $325. Notre prix pour les écouler . . **$185**

Manteaux en Rat Musqué

Confectionnés avec les plus beaux rats musqués du printemps. La durée de ces manteaux est garantie. Le prix du gros était $125. Pour les écouler, nous les avons marqués à seulement **$85**

LA POLITIQUE DE J. J. MAURICE

de faire des affaires avec ses clients. Tout article acheté de nous n'est jamais vendu sous de fausses représentations. S'il arrivait que l'un de nos clients n'obtint pas satisfaction, nous échangerons tout article ou remettrons l'argent avec plaisir.

J. J. Maurice & Cie, Enreg.

EUGENE GAUTHIER, gérant.

FOURRURES EN GROS

418 RUE SAINT-PAUL OUEST

Tél. Main 3394. Magasin ouvert le samedi après-midi. Juste à l'angle de la rue St-Pierre.

Le Magasin et les Gens avec qui vous Devriez faire Connaissance. C'est chez COHEN'S LIMITED

que vous devriez acheter vos costumes, manteaux, robes et fourrures. Nous nous fions à vous; vous avez tout intérêt à venir nous voir d'abord. Nous vous assurons qualité, ajustement et valeur. Vous pouvez faire vous-même vos conditions. 30 jours aux stricts prix du comptant, ou $1.00 par semaine si vous le préférez.

Costumes de dames, manteaux d'automne, manteaux d'hiver, robes, jupes, blouses, imperméables, fourrures de toutes sortes.

Manteau en peluche Salt **$35.50** et plus.

Pardessus en molleton gris pour hommes **$25.00** et plus.

Manteau en seal de l'Hudson garni de martre **$175.00** et plus

Complet d'automne en tweed mélangé, **$18.50** et plus.

Costume d'automne en serge, belle confection **$32.50** et plus.

Complets pour hommes, pardessus d'automne, pardessus d'hiver, complets de garçonnets, pantalons, imperméables.

Rayon des vêtements d'hommes au deuxième étage. Grand choix de complets et pardessus d'automne.

Venez nous voir aujourd'hui; vous économiserez de l'argent et vous aurez de meilleures valeurs.

LA PRINCIPALE MAISON DE CREDIT A MONTREAL

1.00 Par semaine

COHEN'S LIMITÉE

569 STE CATHERINE EST, PRÈS AMHERST.

OUVERT LE SOIR. STE PORTE D'AMHERST.

1.00 Par semaine

271-2

Regardez si la Marque de Commerce le Chien se trouve dessus.

Les Records à "La Voix de son Maître"

même prix qu'avant la guerre

Victrola IV $34.00

Chêne

90 cents pour records de 10 pouces, à double face

Panis Angelicus	de Montalant-Beyle	
Ave Maria	M. Vigneau	69275
Leçon des Erables (La)	Prof. Jos. Dumais	
Zéphyr (Le)	Prof. Jos. Dumais	216025
Obstination	M. Paul Dufault	
J'ai Pleuré en Rêve	M. Paul Dufault	216027

$1.50 pour records de 12 pouces, à double face

Ma Chérie si jolie	M. Perret	
Ma Miette	M. Perret	130012
La Légion Etrangère	Mons. Bertia	
Le Vieux Cheik	Mons. Bertia	130203
Gaby	Mons. D'Oran	
Fumeur d'Opium	Mons. D'Oran	130205

Délicieux Records à l'Etiquette Rouge

Le Clairon (Chant du Soldat) Marcel Journet—74473

Carmen—Air de la fleur Giovanni Martinelli—74391

Perle du Brésil—Charmant Oiseau Galci-Curci—74552

Lakme—Dans la forêt Frances Alda—64715

Panurge—Chanson de la Touraine C. Whitehill—64735

Demandez à entendre ces records ainsi que d'autres qui pourraient vous intéresser à l'un de nos Trois Magasins de Montréal.

Victrolas jusqu'à $597, vendus avec facilités de paiement, si désiré (aussi bas que $1.00 par semaine). Demandez une copie gratuite de notre Encyclopédie Musicale de 620 pages, donnant la liste de plus de 9,000 Records à "La Voix de son Maître."

Berliner Gram-o-phone Company

MONTREAL LIMITED

N'oubliez pas

Les seuls agents autorisés pour la vente des produits à "La Voix de son Maître", à Montréal, sont:

BERLINER GRAM-O-PHONE CO., Limited, 355 rue Ste-Catherine O. Tél. Up. 572. 417 rue Ste-Catherine O. Tél. Up. 2418. 279 rue Ste-Catherine E. Tél. Est 2572.	FOISY FRERES, Incorporée, 210 rue Ste-Catherine E.	JOHN FERNS, 240 Ave Laurier O.	CITY HOUSE FURNISHING CO. 1340 boul. St-Laurent.	J. L. DANIS, 295 rue Centre, Pte St-Charles.	CANADIAN SYNDICATE, 14-16 rue Notre-Dame, Lachine.	COSMOPOLITAN HOUSE FURNISHERS, 98 rue St-Louis, Lachine.
	J. DONAT LANGELIER, Coin rues Berri et Ste-Catherine.	W. J. WHITESIDE, 588 rue Ste-Catherine O.	E. P. JONES, 46 Ave Westminster, Montréal Ouest.	GEORGE V. KNEEN, 515 rue Ste-Catherine, Maisonneuve.	JOSEPH COURTEAU, 1726 Ave Church, Côte St-Paul.	A. CONTOIS, 1475 rue Notre-Dame O.
	GOODWIN'S LIMITED, Rue Ste-Catherine Ouest.	J. A. JARRET, 1426 rue Ontario E.				

Ces dix-sept magasins et ceux-ci seulement sont nos agents autorisés pour vendre les Victrolas et les Records à "La Voix de son Maître".

18259-500

Rappelez-vous — Il n'y en a pas d'autres!

JUPES POUR DAMES, 5.95
Belles jupes en popeline de soie dans les teintes de noir, marine, brun et taupe. Valant certainement 8.00. A 8.30 a.m., samedi, 5.95
Rayon des Confections. Au quatrième

MURPHY'S

Demain est le dernier jour où vous pouvez consulter nos deux spécialistes pour les pieds.

Voyez nos Aubaines pour 1.30 p. m. Demain

SPLENDIDES MANTEAUX GARNIS DE FOURRURE A 39.50

Ces manteaux sont vraiment tentatifs comme vêtement confortable et élégant ; confectionnés en beau matériel souple et chaud, avec large col en fourrure pour protéger des atteintes du froid. Ils sont certainement de prix bien modéré si vous en considérez le style et la qualité. Samedi 39.50

SPECIAL DE 8.30 A. M.

Très jolis cols en piqué, reversibles.
Cols en crêpe Georgette avec délicate dentelle au bord.
Cols en fin organdi avec ruché en rose ou bleu.
Cols en satin de différentes formes.
Cols en organdi délicatement brodés.
Cols en piqué ornés de boutons ou de dentelle.
Cols châles en mousseline bleu ou rose, avec étroits ruchés de tulle blanc.
Cols à point d'ourlet et fin organdi blanc ou blanc avec maïs, rose ou bleu.
Cols en organdi brodé, très jolis styles.
Valant jusqu'à 1.25 chacun. Samedi 48

Demain, Dernier Jour de Démonstration du

CORSET "MODART"

Par Mme E. E. Hammond, Corsetière d'Expérience

Cela vous vaudra beaucoup de connaître les avantages de ce corset renommé, lacé en avant, et de vous en faire ajuster un; c'est le seul et véritable moyen d'en apprécier toutes les qualités. Vous n'êtes pas obligées d'acheter, nous voulons avant cela vous convaincre que le "Modart" vous corsera mieux que vous ne l'êtes maintenant.

Laissez donc à Mme Hammonde le soin de vous choisir elle-même le modèle qu'il vous faut et de vous le faire essayer. Demain, dernier jour de cette démonstration.

Rayon des corsets—au cinquième.

AUBAINES DANS LES SOUS-VETEMENTS POUR DAMES SAMEDI

CALEÇONS EN FLANELLETTE, .75
Caleçons tout blancs, deux modèles, brodés au bord, toutes tailles. Samedi 75

ROBES DE NUIT EN FLANELLETTE, 1.98
En flanellette blanche unie, encolure haute, manches longues, matériel de bonne qualité. Samedi 1.98

JUPONS EN FLANELLETTE, .98
En flanellette rayée gris foncé, avec large volant au bord, matériel de bonne qualité. Samedi 98

COMBINAISONS EN TRICOT DE COTON, 1.00
VALANT 1.50
60 seulement pour écouler, encolure haute, boutonnées en avant, avec manches longues, longueur à la cheville, beau fini ouaté. Samedi 1.00

CAMISOLES ET CALEÇONS EN TRICOT DE COTON, CHACUN, SAMEDI, .89
En coton de pesanteur moyenne, beau fini ouaté, se boutonnant en avant, manches courtes ou longues; caleçon à la longueur de la cheville ou du genou, deux modèles. Chacun samedi 89
—Lingerie pour dames.—Au cinquième.

SPECIAL DE 8.30 A. M.

OUVRAGES A L'AIGUILLE

Sacs pour buanderie, tout faits, en bon matériel résistant, rose et blanc, bleu et blanc, bonne grandeur. Régulier .75 pour 35
Dessus de coussins tout faits, en cretonne avec fleurs, garnis d'une frange. Régulier .50 pour 35
Coussins, centres de tables, sacs pour buanderie, etc. Valeur régulière .50 et .65 pour 35

Aubaines de 1.30 à 2 hres p.m.

200 paires de Gants pour Dames, .48
Gants en Lille fini suède, blancs avec rayures brodées en soie, pointures 6, 6½ et 7. Valant rég. 1.00. Samedi, la paire 48

400 paires de Bas en Lille de Soie, .50
En Lille de soie de haute qualité et coton pesant, pour l'automne et l'hiver en gris, brun, tan, crème, champagne, et noir. La paire 50

200 paires de Bas en Cachemire, .65
De moyenne pesanteur, bonne qualité sans couture, talc et bout de pied renforcés, noirs et crème. La paire .65
Au rez-de-chaussée.

Dernières Nouveautés en Fait d'Articles de Cou, .75
Valant 1.25, 1.50, 2.00, 2.25 et 2.50
Vestons en organdi lavande et ornés de dentelle.
Vestons en toile et ornés de boutons d'écaille fumée.
Cols châles et manchettes assorties, avec bord en tulle froncé.
Cols et manchettes en piqué, divers styles.
Cols en organdi blanc délicatement garnis de dentelle.
Cols en organdi mauve et blanc, rose et blanc, et bleu et blanc.
Parures complètes pour robes, en organdi blanc et ornées de belle dentelle-filet crème.
Vestons en organdi blanc et ornés en rose ou rose pâle. Valant jusqu'à 2.50. Samedi chacun 75

Seulement 75 chics Blouses en Soie ou Lingerie, 1.95
Valant 3.00 et 4.00
Vous trouverez dans le lot de jolies blouses en soie japonaise noire ou blanche, aussi quelques blouses-lingerie avec rayures en soie et brodées en avant. Samedi spécial, 1.95
—Rayon des Blouses
—Au quatrième.

100 Jolis Tabliers Blancs, Samedi, .48
Seront en vente durant cette demi-heure seulement; beaux tabliers en coton fort, très amples avec large ourlet au bord, quelques plis à la taille, deux grandes poches, longues attaches. Samedi 48
—Au cinquième.

Combinaisons d'Hiver pour Garçonnets, 1.10
Combinaisons en tricot, finies ouatées, tricot serré, caleçon à la longueur de la cheville, manches longues, de couleur naturelle. Samedi, ... 1.10
—Au cinquième.

Robes Courtes pour Bébés, Samedi, .88
Belles petites robes pour bébés de 6 mois à 2 ans, emplècement brodé, encolure et manches bordées de dentelle et passe-ruban, joli volant de broderie et groupe de fins remplis sur la jupe. Valant 1.50. Samedi 88
—Au cinquième.

75 Chapeaux pour Dames et Jeunes Filles, 5.95
Dans ce lot nous avons groupé un assemblage de styles et de nuances pour convenir à tous les âges. Ils ne seront pas installés avant 1.30 p.m. Valant jusqu'à 8.50. Samedi, spécial 5.95
Salon des Modes. Au troisième.

Oreillers — Edredons — Couvre-pieds — Taies d'Oreillers, Etc.

Un magnifique assortiment d'oreillers de plumes sera offert en vente samedi, beaux oreillers recouverts d'un coutil fantaisie de belle qualité, dimension 19 x 27. Deux différents prix, la paire:

2.95 ET 3.95

Oreillers de plumes, ces oreillers sont remplis de plume de première qualité et recouverts d'un très beau coutil. Nous les avons en deux dimensions: 19 x 27 et 22 x 28. Samedi, prix spéciaux, la paire:

4.95, 5.95 ET 9.00

Superbes édredons reversibles, remplis d'un duvet très fin et recouvert de "sateen" à fleurs, très bien ventilés, en deux panneaux unis, en rose, bleu et vert; dimension 6 x 6, meilleure fabrication anglaise. Spécial samedi . 15.00

Couvre-pieds importés, imprimés en de très jolis dessins, se lavent et durent fort bien, en beau coton à brin rond, pesant, ourlés, dans les teintes de rose, bleu, vert et hélio, en deux dimensions:
10 x 4: 2.50 12 x 4: 4.50

Coton circulaire de qualité excellente pour taies d'oreillers, beau fini blanchi, largeur 44 pouces. Samedi, la verge 49

500 verges de toile écrue pesante, largeur 17 pouces, valeur remarquable pour sa durabilité et sa qualité très absorbante, garantie tout toile, avec bordure rouge étroite valant .60. Spécial, la verge .38

400 vgs de toile unie écrue, largeur 24 pouces, qualité qui ne peut être surpassée, pour rouleaux ou linges à verres, ample largeur; ce serait déjà un prix de rabais à .65. Samedi, la verge 49
—Rayon des toiles. Au 2ème.

SPECIAL POUR 8.30 A. M.

100 MAGNIFIQUES CHAPEAUX GARNIS SAMEDI 6.95

Chacun est fait différemment et est une exacte copie de modèles importés de New-York; tous les styles du dernier chic et provenant d'une maison renommée des Etats-Unis. Venez de bonne heure samedi matin. . 6.95

—Salon des Modes
—Au troisième.

GRANDE JOURNEE D'ECONOMIE AU RAYON DES CHAUSSURES 4.95

Dans la section des chaussures économiques, 250 paires de nouvelles chaussures d'automne pour dames.

Toutes sont des bottines lacées à haute tige, 8, 8½, 9 pouces. Vous trouverez des talons de luxe Louis, en cuir et des nouveaux talons de sport, la plupart sont en forme allongée étroite.

Bottines 8½ pouces lacées à tige haute, tout en veau cerise, avec talons de luxe Louis.

Bottines à tige haute 8½ pouces, tout en chevreau glacé brun très foncé, avec talons Louis en cuir choisi.

Bottines à haute tige, lacées, 8½ pouces, tout en chevreau noir lustré, tout à fait confortable et de toilette, 2 à 8.

Bottines lacées de sport, tige haute, 8½ pouces, tout en chevreau noir lustré, 2 à 8.

Bottines lacées, tige haute, tout en chevreau gris argent.

Bottines lacées, tige haute, tout en chevreau gris sous-marin.

Empeignes en veau brun avec hausses en daim.

Empeignes en cuir brun verni avec hausses en peau de daim, élégantes empeignes très allongées.

Chaussures en couleurs assorties de bonne qualité, combinaisons de peau de daim.

Tous les modèles en noir, en fait, tout ce qu'il y a de nouveau dans la chaussure d'automne sera représenté 4.95

Samedi, 8.30 a.m., 2.45
Pantoufles de Maison en Chevreau avec courroies
Toutes les semelles sont cousues à la main, deux modèles au choix, deux différents talons; toutes pointures de 2½ à 8. Venez acheter pendant que notre assortiment est complet . . 2.45

The John Murphy Company Limited
UPTOWN 6010

LE CHATIMENT DU LT.-COLONEL DALY-GINGRAS

L'ancien commandant du 2e bataillon est dépouillé de ses grades.

TRISTE CEREMONIE

La dégradation et l'expulsion de l'armée. C'est là le châtiment du lieutenant-colonel Daly-Gingras, de l'Ordre du Service Distingué et médaillé du service colonial. Le malheureux officier a prévariqué en s'appropriant d'insignifiantes sommes d'argent destinées au fonds de cantine des soldats du Dépôt No 2. Il avait été officier supérieur au 22ième, s'était couvert de gloire à Saint-Julien et Festubert ; à Courcelette, il fut un héros.

On l'a trouvé coupable sur sept des accusations portées contre lui.

On a évité au lieutenant-colonel Gingras, l'humiliation de la dégradation en public. Le général Wilson, fonctionnaire commandant le district No 4, a communiqué la sentence de la cour martiale, approuvée par le gouverneur-général en conseil. La sentence se lit : —"Le lieutenant-colonel Daly-Gingras, D.S.O., doit être renvoyé du service et privé de toutes ses décorations."

On ordonna alors à l'officier de quitter la pièce où il était prisonnier et de se rendre chez lui. Là, il avait instruction de retirer son uniforme et d'enlever les rubans du D.S.O. et du Service Colonial, puis de remettre cela aux autorités militaires. Après cela, il redevenait un civil.

L'officier avait été escorté aux quartiers généraux de la rue Bishop, par le lieutenant-colonel Laflèche, D.S.O., compagnon de combat du malheureux. Le général Wilson, en présence du personnel, lut la sentence. Puis, l'officier dégradé, salua militairement une dernière fois et on le reconduisit hors de l'édifice. Il était un homme libre encore une fois, mais il n'était plus un officier de l'armée.

FUNERAILLES DE Mme P. DEMERS

(Du correspondant de la PRESSE)

Saint-Timothé, 20. — Ces jours derniers ont eu lieu en l'église paroissiale les funérailles de Mme Paul Demers, épouse de M. Paul Demers, de Montréal. La levée du corps fut faite par M. le curé Perrault, de Saint-Timothé, et le service fut chanté par M. l'abbé Philippe Perrier, curé de Saint-Enfant Jésus, assisté de MM. les abbés A. Dandurand, cousin de la défunte, comme diacre, et H. Julien, comme sous-diacre.

On remarquait au choeur M. le curé Perrault et MM. les abbés Verschelden et Gosselin. Le chant fut exécuté par la chorale de Saint-Enfant-Jésus de Montréal, sous la direction de M. le Dr Léon Verschelden.

Le deuil était conduit par son mari, M. Paul Demers, ses deux fils Carolus et René, son gendre M. Albert Guyot, ses frères Victor, Wilfrid, Adolphe, Gaspard, Adrien, Eugène et Bruno Pilon, ses beaux-frères Eulide Provost, J.-E. Hébert, Hector Demers, Arthur Provost et J.-T. Brunet.

Suivaient le cortège: MM. J.-A. Archambault, Elzéar et Télesphore Boissonneault, Alcide, Achille, Léonidas, Emile et Ulric Boissonneault, Jules, Donat et Jos. Brunet, J.-E. Berthiaume, N. Baker, T. Bélanger, T.-O. Besse, Emile Billette, avocat, J.-S. Rock, Joseph et Arthur Boyer, H. Boyer, R. Belleau et I. Boyer, Pierre Dorais, E. Dandurand, H. Dandurand, O. Dorais, W. DeRepentigny, P. David, P.-L. Doré, E. Desjardins, A. Desjardins, A. Dansereau, Emery Dandurand, J.-A.-H. Deguay, N.P., P.-A. Dandurand, Gabriel et Arthur Guyot, Roméo Giroux, F. Gobeille, Z. Gravel, R. Gauthier, A. Gratton, U.-E. Germain, Jos. Hébert, Jos. Jobin, Xav. Leduc, A. Lapointe, J.-F.-R. Leduc, Rodolphe, Georges, Roch et Albert Leduc, A. Lefebvre, J.-A. Lamarche, les capitaines Arthur et Alfred Lefebvre, R. Langevin, J.-H. Laing, J.-H. Lefebvre, Donat Lalonde, A. Masson, J.-A. Mailloux, J. Monberthier, Y. Provost, H. Provost, A. Pruneau, J.-A. Payette, V. Plante, Arthur Plante, avocat, O. Paquette, Z. Pariseau, E. Paquette, Dr J.-A. Rouleau, A. Robillard, Dr J.-E. Saint-Onge, L. Sourdif, A. Sabourin, U. Saint-Onge, O. Saint-Onge, O. Soly, A. Tremblay, C. Théoret, G. Thibault, Nap. Turcot, M.P., E. Trudeau, J.-D.-S. Tremblay, N.P., H. Trudel, Dr Verschelden et plusieurs autres.

Offrandes de fleurs: M. et Mme J.-E. Hébert, M. et Mme J.-U. Pilon, M. et Mme Hector Demers, les employés de la maison Paul Demers, M. et Mme O. Paquette, M. et Mme Arthur Prevost, M. et Mme J.-T. Brunet, M. et Mme Ernest Saint-Amour, famille Victor Pilon, M. et Mme J.-H. Sirois, famille Arthur Rivage et Albert Florin, les amis du cercle. Adrien Pilon, M. et Mme A. Dansereau, M. et Mme J.-P. Lebeau, M. et Mme J.-H. Laing, M. et Mme J.-A. Archambault, M. J.-E. Berthiaume, Mlle Jeanne Deslauriers, MM. R. et N. Baker, L. Sourdif, A. Lapointe, R. Gervais.

Offrandes de messes: M. et Mme Albert Guyot, famille Elzéar Boissonneault, M. et Mme R. Taillefer, M. et Mme A. Beaudoin, M. et Mme J.-A.-H. Dequoy, Mlle Berthe Renaud, M. et Mme Arthur Guyot, M. et Mme J.-A. Lanctot, M. Adrien Masson, Mme Marcel Reeves, J. Charretier, famille Brunet, famille Emery Dandurand, M. et Mme O. Denechaud, Soeur Marie-Phébée, M. et Mme Henri Dubreuil.

"En Faveur Partout"

Votre théière vous en donnera l'explication.

"SALADA"

B460

Noir, vert ou mélangé } "Essayez-le Aujourd'hui"

Pour Embellir le Teint

Un joli teint est le stigmate d'un sang généreux et d'un état physique sain. Quand l'estomac, le foie et le sang fonctionnent régulièrement, le teint est clair et joli. Les boutons disgracieux, les pustules, les éruptions et la couleur jaunâtre nécessitent l'emploi des Pilules Beecham pour stimuler et régulariser les organes vitaux et améliorer la circulation. Une bonne santé et une meilleure figure sont bientôt le résultat de l'emploi de

BEECHAM'S PILLS

Valant une Guinée la Boîte.

Vendues partout au Canada et aux E. U. A., en boîtes de 25c.

LES NOUVEAUX MANTEAUX—

La Dernière Mode de cette Saison

Venez examiner notre choix de modèles. Nous avons quelques dessins des plus seyants qui ne manqueront pas de vous plaire.

Manteaux de fourrure, effets unis ou combinés, appropriés pour maintenant ou pour plus tard.

Quand allons-nous vous attendre ?

LEVESQUE & RINFRET, Limitée

MARCHANDS DE FOURRURES

590 rue Sainte-Catherine Ouest.

Costumes — Manteaux
Robes — Fourrures

Ce qu'il y a de plus nouveau

$1.00 PAR SEMAINE

Nous habillons hommes, femmes et enfants, — *à crédit* — même en temps de guerre, — comme par le passé. —

Pauvres ou riches sont chez nous Bienvenus.

Complets, Imperméables et Pardessus pour Hommes

Dernière Mode,
Etoffe de Qualité,
Bon Service.

$1.00 PAR SEMAINE

CHEZ

J. GARMAISE

829-831 rue Ste-Catherine Est,

Près rue Maisonneuve 270-3

THEATRE ORPHEUM

La pièce à bonne fortune de MM. De Flers et Caillavet : L'Amour veille", compte un succès de plus. Hier soir, la troupe de M. Becman l'a interprétée avec beaucoup de caractère et un zèle scénique dont le public a fait grand état en récompensant les artistes par de flatteuses ovations. Le public est désormais familier avec cette pièce, que l'on a souvent jouée, presque chaque année. Est-ce hasard? Toujours est-il qu'elle reste, non seulement ici, mais en France aussi, la plus populaire et la plus aimée de l'opulent répertoire De Flers et Caillevet. Comme question de fait, c'est "l'Amour veille" qui fit pénétrer les deux auteurs chez Molière. La pièce eut un début admirable et toute la presse parisienne lui fit bon accueil. Mlle Prévost, aujourd'hui célèbre, était de la distribution, avec Grand, Nunia, Coquelin cadet, qui jouait le rôle du bon curé Merlin. Hier soir, à part un ou deux rôles près, une distribution heureuse donna à la pièce une allure endiablée. Becman a obtenu la part du lion. Il a joué avec un ton, un accent que LeBargy n'eût pas désavoué. Mlle Garrick fut complète dans Jacqueline, cette gamine poussée en pleine liberté comme une fleur sauvage. Pelletier mérite d'être félicité sans réserve pour sa façon d'interpréter les mésaventures amoureuses d'Ernest. La tâche ingrate de faire passer Sophie incombait à Madame David. Coquin de maladroit d'Ernest, qui croyait avoir la mauvaise part. La scène du troisième acte chez Ernest est d'une belle habileté dramatique, si bien que nous avons remarqué que le public avait le coeur gros de voir Sophie céder sa place à Jacqueline. Dhavrol est une bénédiction comme curé. Il convient de signaler le passage d'une gentille petite artiste canadienne, dans Solange, Mademoiselle Giroux. La belle Lydie Robert a eu son succès habituel de personnalité et de toilette. L'effort louable de Madame Debraine est à noter. N'oublions pas ce bon Ravaux (Darcy) qui avait la conduite de la pièce. Ses décors sont bien composés et les 4 actes très bien meublés. Mais, de grâce que la direction s'engage 100 alguazils avec des mitrailleuses et garde les retardataires en arrière. La pièce a débuté dans un chahut de pieds, de linge froisé, de conversations, qui incommodaient les artistes et gênaient le public poli composé de ceux qui arrivent à temps.

Il n'y a pas de perte avec

INSTANT POSTUM

Chaque cueillerée fait une délicieuse tasse

LES ACCIDENTS SE MULTIPLIENT

(Du correspondant de la PRESSE)

Baie Saint-Paul, 20. — Deux accidents se sont produits aujourd'hui sur le chemin de fer Québec et Saguenay. Trois personnes travaillant à la construction du pont en fer sur la rivière du Gouffre ont été blessées par la chute d'un morceau de construction. Un M. Kent, ingénieur, blessure grave à la tête, Dydime Mailloux, blessure légère, Muriel Tremblay, jambe cassée.

L'autre accident s'est produit à l'Abitibi, près de Petite Rivière. Un éboulis s'est abattu sur la voie ferrée, cassant une jambe à un nommé Victor Desgagné. Le train a été retardé plusieurs heures par cet accident.

CHEZ LES BARBARES

Genève, 19.—Il est prouvé que les prisonniers anglais sont encore plus maltraités en Bulgarie qu'en Allemagne.

ILYA UN AN — ÉPHÉMÉRIDES DE LA GUERRE

LE 21 SEPTEMBRE 1917

Le ministère de la guerre français annonce que, cet après-midi, après un violent bombardement, les Allemands ont livré une attaque contre les positions, au sud-est de Cerny. Arrêté par le feu de l'infanterie l'ennemi n'a pu atteindre les premières lignes.

—La communication du bureau de la guerre britannique donne des détails supplémentaires sur les opérations d'hier. L'attaque a été livrée sur un front d'environ huit milles, à l'est d'Ypres, entre le chemin de fer Ypres-Comines et la ligne Ypres-Staden. Les troupes ont obtenu de grands succès et ont enlevé des positions importantes. L'ennemi a subi des pertes énormes. Les régiments du nord se sont emparés du taillis d'Inverness et les troupes australiennes ont pris d'assaut le bois de Glencorse et des brigades d'Ecosse et d'Afrique ont enlevé les fermes Potsdam, Vampire et Borey. Il s'agissait des premiers objectifs. Les troupes ont alors avancé pour atteindre les derniers objectifs et ont obtenu d'excellents résultats, s'avançant sur une distance de plus d'un mille et s'emparant du hameau de Weldhock et de la partie occidentale du bois de Polygone. Les prisonniers n'ont pas encore été comptés, mais on croit que leur nombre dépasse 1,000.

—Les troupes russes ont obtenu quelques avantages dans le secteur de Riga.

TAROL GUERIT
RHUMES
TOUX
BRONCHITES
COQUELUCHE
GRIPPE
EN VENTE PARTOUT
Dr Ed Morin & Cie Ltée Quebec Can

PREMIERE ARRESTATION DE CE GENRE A QUEBEC

(Du correspondant de la PRESSE)

Québec, 20.—La police militaire a arrêté ce matin, un jeune homme de dix-neuf ans du nom de J.-H. Chouinard, de l'Islet, parce qu'il ne se serait pas régulièrement enregistré en vertu de la loi militaire concernant la classe des jeunes gens de dix-neuf ans. C'est la première arrestation de ce genre à Québec. Chouinard comparaîtra en Cour de Police, aujourd'hui.

CONSTIPATION CHEZ LES ENFANTS

La constipation de l'enfance peut être guérie rapidement par l'usage des tablettes Baby's Own. Ces tablettes sont un laxatif doux et complet qui ne manque jamais de régulariser les intestins, d'adoucir l'estomac et de cette manière de soulager toutes les indispositions des tout petits. A leur sujet Mme Eugène Couture de Knox Bridge, Qué., écrit : "Les tablettes "Baby's Own" ont agi merveilleusement dans le cas de mon bébé. Elle était constipée et fiévreuse mais les tablettes régularisèrent vite ses intestins et l'ont rétabli en bonne santé". Ces tablettes sont en vente chez les marchands de remèdes ou envoyées par poste sur réception de 25c la boîte, par The Dr Williams Medicine Co., Brockville, Ont. (ann)

FUNERAILLES DE M. JOSEPH GODIN

(Spécial à la PRESSE)

Sorel, 20.—Mardi dernier avaient lieu, dans l'église Saint-Pierre, au milieu d'un grand concours de parents et amis, les funérailles de M. Joseph Godin, décédé samedi, le 14, à l'âge de 68 ans. Le défunt laisse outre son épouse, un fils, M. Hervé Godin, typographe dans nos ateliers, un frère M. Léandre Godin et une soeur, Madame Bruno Mongeau.

M. J. GODIN décédé.

Les porteurs étaient les capitaines Charles Gendron, Isaïe Beaudry, P. Paulette et MM. Godefroy Boucher, Philippe Grimard et M. Grimard.

Le service a été chanté par M. l'abbé Bouvier, assisté des abbés Béland et Archambault, comme diacre et sous-diacre.

L'Union Saint-Joseph et Saint-Michel, dont le défunt faisait partie, assistait en corps avec bannière. Nos sympathies à la famille.

UN HOMME SE TUE EN TOMBANT D'UN BALCON

Un nommé Thomas Huet, 28 ans, domicilié à 332, rue Mazarin, à Ville Emard, s'était assis sur la rampe du balcon de sa demeure, au second étage. A un certain moment il perdit l'équilibre et tomba sur le sol. On le releva inconscient et on le transporta au poste de police No 31 où l'ambulance de l'hôpital Western fut mandée. A l'hôpital, les médecins constatèrent que Huet avait le crâne fracturé. On l'opéra immédiatement, mais le malheureux mourut quelques instants plus tard.

CHANGEMENT DE DATE

A l'assemblée hebdomadaire du club musical et dramatique canadien et belge, tenue au Ritz-Carlton mercredi soir, il a été décidé de tenir à l'avenir l'assemblée le mardi soir. La plus haute souscription, cette année, est un chèque de cent dollars donné par M. R.-B. Morrice, ce qui est très encourageant pour ceux qui travaillent pour secourir les orphelins belges.

L'EXPOSITION DE MAKAMIK, ABITIBI

(Spécial à la PRESSE)

Makamik, Abitibi, 20—Une exposition agricole régionale aura lieu à Makamik, le 9 du mois d'octobre prochain, sous les auspices de la société d'agriculture de la localité. Le ministère provincial d'agriculture à mis à la disposition de M. J.-M. Leclair, agronome officiel et membre du comité d'organisation une certaine somme d'argent pour défrayer les dépenses et couvrir partiellement la liste des prix. Le comité espère, en outre, recevoir, de la part des amis des colons dans les centres industriels et commerciaux de la province de généreuses contributions qui aideront à donner à cette exposition toute l'importance qu'elle devrait avoir dans l'intérêt de la colonisation de l'Abitibi.

Celui qui s'y connaît, fume les Cigarettes Turques "KARAVAN", 15c pour 10.
256-24

RUADE DE CHEVAL

Arthur Conley, 22 ans, 40, rue Saint-Charles, a été ruë par un cheval, dans l'écurie de la "Whittal Can Co." L'homme fut transporté à l'hôpital Western où les médecins constatèrent qu'il souffrait de lésions internes.

UN ITALIEN EN LIBERTE PROVISOIRE EST LE JOUR MEME DE NOUVEAU ARRETE

Une promenade au parc Lafontaine le conduit à Bordeaux pour six mois.

DEUX AUTRES ACCUSATIONS

Un Italien, King Gianetti, 332 rue Saint-Dominique, a quelques difficultés avec la loi, de ce temps-ci. Hier, il comparaissait en cour de police et en Cour du recorder et ce matin, il était de nouveau amené devant le recorder Geoffrion.

Gianetti avait été laissé en liberté, hier, après avoir fourni un cautionnement. Ne croyant n'avoir rien de mieux à faire, il se rendit, hier soir, au parc Lafontaine, en compagnie d'une amie, de nationalité juive. Mal lui en prit ! S'étant par trop aventuré en certains endroits ombrés afin de conter fleurette à sa compagne et ayant commencé une offensive amoureuse, il fut aperçu par les constables A. Bonneville et A. Gariépy. Le couple amoureux fut mis sous arrêts. Ils comparurent, ce matin, et Gianetti fut condamné à 6 mois de prison. Quant à la jeune fille, sa sentence fut suspendue.

Maintenant Gianetti attend dans les cellules le temps où il devra comparaître de nouveau et au recorder et à la cour de police.

Get Italien est accusé de port illégal d'un revolver et d'avoir pointé son arme sur un compatriote du nom de N. Ferratino. Voici les faits.

L'autre soir, paraît-il, Gianetti et Ferratino jouèrent aux cartes à la demeure du premier. Une querelle s'éleva et Ferratino s'en alla. Gianetti le suivit dans la rue. Au coin des rues Saint-Dominique et Sainte-Catherine, Gianetti sortit un revolver et par deux fois, il pressa la détente. Heureusement pour Ferratino le revolver ne fonctionna pas. Les constables Gorsky et Laverdière, témoins du fait, se dirigèrent vers Gianetti qu'ils conduisirent au poste.

Le prévenu comparut d'abord devant le recorder Geoffrion, sous l'accusation d'avoir été en possession d'un revolver, mais il plaida non coupable. De cette première cour, il fut conduit à la cour de police, où il plaida non coupable, encore, à l'accusation d'avoir pointé un revolver sur Ferratino.

Il sera ramené devant le magistrat la semaine prochaine. En attendant, il est logé à Bordeaux où le recorder Geoffrion l'a envoyé passer six mois.

UN BON REFUGE

Berne, Suisse, 20. (Agence Havas).—Les autorités de Berlin ont ordonné aux 10,000 Allemands qui se sont refugiés en Suisse après avoir été mis hors des cadres de l'armée de retourner en leur pays pour travailler derrière les lignes. On croit que 7,500 Allemands refuseront d'obéir.

A L'INSTITUT CANADIEN FRANCAIS D'OTTAWA

(Du correspondant de la PRESSE)

Ottawa, 20—L'assemblée annuelle de l'institut canadien-français d'Ottawa, dont la fondation remonte à 1852 et qui est conséquemment la plus ancienne société littéraire à Ottawa, a eu lieu, hier soir, dans le local de l'institut, au Monument National. Tous les officiers ont été élus par acclamation. La liste des officiers sont: Président, J.-E. Marion; vice-président, H. Beaubien; secrétaire, J.-A. Burroughs; trésorier, Léon Pinard; bibliothécaire, H. Beaulieu; directeur musical, C. Paré; directeur des jeux, F. Lessard; directeurs: J.-F. Laperrière, G. Emond et A. Campeau. Le rapport annuel du trésorier a révélé l'excellent état financier de l'institut. Il y aura l'hiver prochain des conférences hebdomadaires comme par les années passées.

L'ABBE BARIBEAULT CURE DE S. SEVERIN

(Du correspondant de la PRESSE)

Trois-Rivière, 20.—M. l'abbé Baribeault a été nommé curé de Saint-Séverin en remplacement du Révérend P. Proulx qui se retire pour cause de maladie.

LE MORAL BOCHE EST PEU SOLIDE

La propagande des pays de l'Entente produit un grand effet.

LORD NORTHCLIFFE SE VOIT PRIS RUDEMENT A PARTIE

Avec l'armée américaine sur le front de Lorraine, 20. (La "Presse associée"). — Les Américains se sont emparés d'un ordre du jour du général von Hutier. Cet ordre du jour démontre que le haut commandement allemand essaie de détruire l'effet produit par les efforts que font les alliés dans le but d'indiquer leurs buts de guerre. Le général von Hutier dit : "L'ennemi commence à comprendre que nous ne pouvons être écrasés par son blocus, sa supériorité numérique et la force de ses armes. Donc, il essaie par la ruse et par des moyens secrets dont il use en maître à faire croire au peuple allemand qu'il peut être vaincu. Il a établi dans ce dessein un ministère spécial pour la destruction de la confiance allemande. A la tête de ce ministère, il a mis le plus grand misérable de l'Entente, lord Northcliffe, qui a reçu des millions pour changer l'opinion publique en Allemagne et au front, au moyen d'agents et de l'assassinat des ambassadeurs. Les aviateurs alliés distribuent continuellement, en plus grande quantité chaque jour, des brochures, des pamphlets et des feuilles volantes. Les lettres des prisonniers allemands sont altérées de la façon la plus odieuse. Des tracts et pamphlets portant sans raison les signatures de poètes, d'écrivains et d'hommes d'état allemands sont publiés. Tout cela est fourni par la presse Northcliffe qui travaille jour et nuit. Le seul but de Northcliffe est de mettre entre les mains du peuple allemand ces documents inventés de toutes pièces. Lord Northcliffe oublie évidemment que les soldats allemands ne sont ni des nègres, ni des Hindous, ni des Français ou des Américains illettrés capables de tout avaler".

UNE NOUVELLE ARRIVEE DE TROUPES EN ANGLETERRE

Le censeur de la presse annonce l'arrivée en Angleterre des troupes canadiennes suivantes :

Détachement No 126 de constructeurs de chemins de fer de Saint-Jean ; détachements Nos 129, 130, 131 et 132 des 1er et 2e régiments de Québec, camp Valcartier ; détachement No 133 du 1er régiment de Sussex, N.B. Vétérinaires et détachement de troupes de Terre-Neuve.

KULTUR

—C'est un navire-hôpital... il doit y avoir des Allemands à bord !

—Torpillons quand même : nos ennemis sont si naïfs qu'ils les sauveront les premiers ! (Le Matin).

LE PUBLIC N'EST PAS SATISFAIT

Il gronde contre la loi des délits d'autos et il parle de vengeance.

ON VEUT DES REFORMES

Il ne faut pas trop s'étonner de l'incurie administrative en ce qui concerne les délits d'autos.

Une loi fabriquée à la hâte et motivée par le seul but de faire de l'argent pour combler de menaçants déficits devait nécessairement être incohérente, d'une application vexatoire et difficile et en plus, prêter le flanc à la critique par suite du mécontentement populaire, en général et de ceux qu'elle atteint directement, en particulier.

Nous l'avons déjà déclaré, l'honorable trésorier provincial, M. Walter Mitchell a la tâche ardue de ramasser $700,000.00 à sir Lomer Gouin, pour combler les vides faits dans le trésor par la privation du revenu des licences.

Mais, $700,000.00, on ne trouve pas cela dans une musette ou dans le sabot d'un âne.

La première chose que l'on fit se fut une revue des sources de revenus.

Le gouvernement s'arrêta sur les automobilistes qui sont au nombre de près de 70,000.

On s'est dit qu'il serait facile d'atteindre ces 70,000 personnes car la province compte, un peu partout, trente-cinq bureaux de revenus.

Le rouage fut agencé à la hâte et l'on mit le mécanisme légal en mouvement, à grande vitesse.

Le public ne se doute pas que par suite des remaniements faits ici et là pour la comptabilité, sir Lomer fait une dépense de près de $80,000.

Il y a là, qui président à l'ordonnance de ces systèmes, à leur établissement une foule de fonctionnaires sans connaissances particulières pour les fonctions auxquelles ils sont assignés.

Il s'en suit non seulement des dépenses exagérées, mais des choses très graves.

Ainsi ça n'est un secret pour personne, qu'à Sorel, le gouvernement a caché la honteuse conduite d'un fonctionnaire infidèle. La somme mentionnée est énorme : on parle de $25,000.

C'est pour combler tous ces trous qu'on se revenge sur les automobilistes qui n'en peuvent plus, mais, de vexations.

Il doit y avoir anguille sous roche quelque part, car c'est une corvée qu'accomplit avec répugnance, le juge qui doit siéger aux lundis de la Cour de police.

Plusieurs fois au cours de chaque séance, il doit manifester son mécontentement et tance d'importance les avocats et les agents.

Mais il semble que toute remontrance, tout conseil soit inutile. Le lundi suivant on revoit le défilé cinématographique des mêmes erreurs, des mêmes omissions.

Il semble que ce soit un parti-pris bien déterminé, au détriment de toute dignité et de tout respect pour le public. Ce dernier gronde déjà et il se vengera cruellement. On fait mieux d'en tenir compte, de tenter des réformes et d'apporter des adoucissements dans l'application ridiculement rigoureuse d'une loi contre des délits insignifiants.

FETE A L'ABBE F.-D. COUVRETTE

(Spécial à La PRESSE)

A Sainte-Dorothée, 20—A l'occasion du départ de M. l'abbé F.-D. Couvrette, nommé curé de Saint-Paul de l'Ile aux Noix, il y eu une jolie réception. La grand'messe fut chantée par l'abbé Couvrette, ensuite il y eu lecture d'une adresse par M. L.-J. Laurin, marchand de Sainte-Dorothée, ami d'enfance de l'abbé et les paroissiens de Sainte-Dorothée n'ont pas voulu laisser passer son départ inaperçu, car après la lecture de l'adresse, ils lui ont présenté une bourse de plus de $100.00. En retour M. l'abbé a répondu avec éloquence à la réception qui lui a été faite.

SIR WILFRID ET LES EMPLOYES DE CHEMINS DE FER

Sir Wilfrid Laurier parlera aux employés de chemins de fer, dimanche soir, 29 courant, au théâtre Saint-Denis. Le chef de l'opposition libérale sera accompagné de M. Woodward, président de l'union des employés de chemins de fer du Canada, et de plusieurs personnalités du monde politique, ainsi que des principaux chefs ouvriers de Montréal.

L'AUDITION DES CAUSES SE FERA

On annonce, au Palais, que le nouveau juge de la Cour supérieure, l'honorable juge A.-E. de Lorimier, entendra les causes que devait entendre l'honorable juge Greenshields, actuellement en convalescence, à son domicile. Il siégera du 7 au 25 octobre.

L'honorable juge Maclennan ne pourra probablement pas siéger en Cour supérieure, en octobre. S'il le peut, ce ne sera que vers la fin du mois et les membres du barreau en seront avertis.

FIXER LE PRIX DES DENREES

Le congrès ouvrier adopte une résolution soumettant cette demande au gouvernement.

VIVE DISCUSSION AU SUJET DE LA RUSSIE

Québec, 20. — Après plusieurs heures d'une acrimonieuse discussion, le Congrès des métiers et du travail, ce matin, a adopté une résolution demandant, avec instances, à chaque travailleur, d'acheter des bonds, dans l'emprunt de guerre qui va être lancé, dans quelques jours, par le gouvernement canadien. Les radicaux du Congrès s'opposèrent vivement à ce que cette proposition fut adoptée, et ils se liguèrent finalement derrière un amendement aux termes duquel les capitalistes étaient invités à investir leur argent, dans cet emprunt, en témoignage de leur patriotisme.

La proposition fut faite par le délégué Thomas Stevenson, de Toronto, le délégué Taylor, de Victoria, se déclara vivement opposé à ce que les unions ouvrières investissent leurs fonds dans aucun emprunt. Un autre délégué, M. Wheatley, de Bankhead, Alberta, dit que c'était une mauvaise politique,pour les unions ouvrières, de se priver de leur argent, et il rappela le fait que lors de la dernière grève des mineurs de l'ouest, les grévistes ne purent retirer leurs indemnités de grève, parce que les fonds de l'union internationale, avaient été investis dans l'emprunt de la Liberté, des Etats-Unis.

Le délégué Cassidy, de Montréal, dit que cette proposition lui semblait bien avoir été composée par le ministre des finances en personne. Il ajouta que le projet d'emprunt de Sir Thomas White, lui paraissait comme une monstruosité financière, bon à enrichir les capitalistes. M. R. Lynch, de Montréal, s'écria que le congrès était assemblé pour discuter des moyens à prendre pour améliorer les conditions des travailleurs et non à discuter des emprunts.

Les délégués Stone et Lyon, de Toronto, répliquèrent que le premier devoir des ouvriers, c'est d'aider les Alliés à remporter la victoire, non seulement en travaillant mais aussi en prêtant leur argent. De vifs propos furent échangés entre délégués. Enfin, la proposition mise aux voix fut adoptée à une grosse majorité les socialistes opposants demandèrent que leurs noms fussent inscrits comme dissidents.

La proposition suivante fut faite ensuite au nom de la loge No 43 des machinistes de Toronto : "Que ce Congrès s'oppose à toute intervention des Alliés, dans les affaires intérieures de la Russie". Cette proposition, qui paraissait exprimer un sentiment d'approbation de la politique des bolshéviki souleva une vive tempête.

Un délégué de Transcona, M. Lowe, déclara que le fait seul de présenter une telle résolution constituait une vraie disgrâce pour le Congrès Ouvrier. Il demanda au président Watters de déclarer si cette proposition était dans l'ordre. Celui-ci répliqua qu'il doutait fortement qu'elle fût même permise par la censure. Finalement, il fut proposé par le délégué Héney, que la proposition des machinistes reste sur la table indéfiniment. Cette proposition fut adoptée au milieu des cris de protestattion des opposants.

Dans une résolution qui a été adoptée hier après-midi, par le Congrès ouvrier du Canada, on demande au gouvernement du Dominion, d'exercer un contrôle sur le prix des denrées alimentaires essentielles, sur les céréales, la viande et le reste.

Le Congrès a adopté une autre résolution recommandant la nationalisation des hôpitaux, au Canada.

L'un des délégués, William Mahone, président de l'Union Internationale des hommes de chemins de fer de Détroit, Mich., a fait un plaidoyer en faveur du "home rule", pour les Irlandais, déclarant qu'il est sujet irlandais américain et père de trois soldats. "Nos fils, dit-il, lutteront jusqu'au bout pour le triomphe de la démocratie et l'écrasement du militarisme prussien, mais en retour, l'Angleterre doit rendre justice à l'Irlande et à toutes ses provinces."

M. Mahone fut frénétiquement applaudi.

Une autre motion qui n'a pas manqué susciter beaucoup d'intérêt est celle du conseil des métiers et du travail de Hamilton, Ont., demandant qu'une recommandation soit faite aux gouvernements des différentes provinces, de nommer des médecins-chirurgiens qui auraient pour mission d'examiner tous les sujets qui seraient amenés aux hôpitaux pour subir des opérations.

La motion parle du fait que les malades sont le plus souvent à la mercie des médecins qui ont charge des opérations, et que dans un grand nombre de cas, des opérations pourraient être évitées parce qu'elles ne sont pas nécessaires.

En amendement, le délégué Taylor, de Vancouver, proposa que les hôpitaux devraient être nationalisés.

M. J.-H. Houston, de Montréal, qui parla en faveur de l'amendement, émit l'opinion que l'organization dans l'armée au point de vue des hôpitaux et des soins médicaux donnés aux blessés, donne, à son sens, une juste idée des résultats que l'on pourrait obtenir en mettant les hôpitaux et la profession médicale sous le contrôle du gouvernement.

ACCUSE DE MEURTRE

New-York, 19—Le chef d'informations de l'"Evening World" qui a tué sa femme a été formellement accusé de meurtre.

ON DEMANDE DE REPARER CE PAVAGE

Une rue que l'on dit être dans un état des plus déplorables.

LA PRESIDENCE CHEZ LES PROPRIETAIRES

L'échevin Desroches, dans une interpellation qu'il adresse à la commission, attire l'attention de celle-ci, sur le mauvais état de la chaussée de la 9ème avenue, entre les rues Masson et Saint-Jérôme, où il est tout à fait impossible de circuler avec des voitures, au grand inconvénient des citoyens qui y demeurent, les fournisseurs ne pouvant pas délivrer les marchandises, par suite de l'état impassable de ladite avenue, et il prie instamment la commission administrative de bien vouloir prendre les mesures nécessaires pour remédier à cet état de choses avant que des dommages trop considérables soient occasionnés de ce chef.

A PROPOS DE BAIL

Il était fort question, à l'hôtel de ville, ce matin, du règlement que veut faire adopter la commission administrative au sujet des baux. Nous donnos plus bas l'article de la loi provinciale qui se rapporte au règlement :

"Pour obliger toute personne qui, comme propriétaire ou en toute autre qualité, loue des immeubles situés dans la cité pour quelque fin que ce soit, à donner à la cité un avis par écrit de tout bail verbal ou écrit consenti, ou de tout permis d'occupation donné par elle, et du départ de tout locataire ou occupant des lieux loués ou occupés et à déterminer ce que cet avis doit contenir et dans quel délai il doit être donné".

Nous commenterons demain, cet article de la loi.

CHEZ LES PROPRIETAIRES

M. Victor Morin, président général de la ligue des propriétaires, vient de donner sa démission, ses occupations l'empêchant de garder cette charge plus longtemps. Il sera remplacé d'ici à la fin du terme par M. J.-V. Désaulniers. La ligue a exprimé ses regrets à l'occasion de ce départ.

A PROPOS DE TAXES

La ligue a nommé une commission pour étudier une nouvelle base d'évaluation municipale. On voudrait que l'on tienne compte des revenus que l'immeuble rapporte à la ville.

LES GRANDS SUCCES DES ALLIES

Suite de la première page

trois semaines. Le nombre total des divisions allemandes est de 230 environ. Une division se compose généralement de 10,000 hommes.

LES POILUS AVANCENT

Paris, 20. — Le communiqué d'aujourd'hui est ainsi conçu: "Dans la région de Saint-Quentin, la nuit dernière, les troupes françaises se sont emparées d'Essigny-le-Grand et ont augmenté le nombre de leurs prisonniers. A l'est de l'Ailette, la nuit a été marquée par de fortes réactions de l'ennemi. Cinq contre-attaques allemandes ont été brisées devant nos nouvelles positions au nord d'Allemant et à l'est de la ferme Moisy. L'ennemi a subi de très grandes pertes sans obtenir le moindre résultat.

Nous avons occupé le terrain situé à l'ouest d'Aizy et au nord-est de Vailly. L'ennemi a vainement tenté de traverser la Vesle, à Jonchery, nos patrouilles ont atteint les lignes allemandes au nord-ouest de Souain en Champagne, et ont fait des prisonniers."

UN TEMPS DE CHIEN

Avec l'armée américaine en Lorraine, 20.—(La "Presse associée") —La pluie a rendu difficile le mouvement des troupes et presque impossible le transport. Le calme règne aujourd'hui. Malgré le mauvais temps, les aviateurs ont travaillé, mais peu énergiquement. Quelques patrouilles ont fait des sorties.

JUSQU'A LA FIN

Le feld-maréchal Haig a publié aujourd'hui un ordre du jour dans lequel il dit que le général Pershing a répondu au message de félicitation de l'armée anglaise. Le général Pershing déclare que les Américains combattront aux côtés des Anglais tant qu'une paix permanente n'aura pas été obtenue.

DE NOUVEAUX GAINS

New-York, 20.—La "Presse associée" a publié, hier soir, les déclarations suivantes:

Les armées françaises et anglaises en Picardie, ont développé sensiblement, jeudi, leurs plans pour l'enveloppement éventuel de Saint-Quentin et de Cambrai. Les Anglais ont fait de nouveaux gains autour de Gouzeaucourt et à l'est de Epehy, tandis que les Français ont amélioré leurs positions au sud est de Saint-Quentin.

Depuis mercredi, 10,000 prisonniers et plus de 60 gros canons sont tombés entre les mains des Anglais. Les Allemands ont en plus, subi des pertes sérieuses au cours de contre-attaques qu'ils firent dans l'espoir de reprendre le terrain perdu.

Au nord-est de Soissons, les Allemands ont contre-attaqué furieusement les Français qui y détiennent des positions stratégiques, mais sans aucun succès. Au sud de l'Aisne, dans la région de Courland, les Allemands ont attaqué en force, mais l'artillerie française tailla leurs vagues d'assaut en pièces.

Sur le front de Lorraine, il eut une dépense considérable d'artillerie de part et d'autre, mais aucun gros engagement d'infanterie. Un raid des Allemands, à Pont-à-Mousson, contre les forces américaines n'a pas eu de résultats.

En Macédoine, les Bulgares sont encore en pleine déroute devant les Serbes, qui ont recapturé nombre de villes, de nombreux prisonniers et une grande quantité de matériel de guerre. Fidèle aux tactiques allemandes, l'ennemi dévaste le pays qu'il abandonne et fait sauter les maisons au moyen d'explosifs.

MGR BRUCHESI EST RENDU A NEW-YORK

(Spécial à La PRESSE)

New-York, 20. — Sa Grandeur Mgr l'archevêque de Montréal, qui était en visite à Woonsocket, R. I., chez Mgr d'Auray, curé du Précieux Sang de Woonsocket, est arrivé à New-York où il assistera aux funérailles de son Eminence le cardinal Farley.

AUSTRALIENS A L'ATTAQUE

Avec les troupes anglaise en France, 20.—(La "Presse associée")—Les troupes australiennes ont continué à attaquer, aujourd'hui. Elles sont à deux tiers de mille de Bellinglise. Ce village est à quatre milles au nord-ouest de Saint-Quentin.

Tous les avis de Naissances, Mariages et Décès doivent être endossés des noms et adresses des personnes qui les envoient.

NAISSANCES

BROUILLETTE—A Montréal, le 18 sept 1918, au No 1389 rue Amity, l'épouse de M. Emmanuel Brouillette, un fils baptisé Damase-Napoléon-Marcel.

Parrain et marraine, M. et Mme Damase Lacroix, grands-parents de l'enfant.

BURON—M. et Mme René Buron, 1663 Cartier, font part à leurs parents et amis de la naissance de 2 filles décédées le même jour.

DUCHESNE—A Montréal, le 15 septembre 1918, au No 129 rue Valois, l'épouse de M. Hervey E. Duchesne, née Raday Breen, un fils baptisé Richard-Ernest.

Parrain et marraine, M. et Mme E. Duchesne, oncle et tante de l'enfant.

JONCAS—A Montréal, le 1er sept. 1918, au No 641 rue Mentana, l'épouse de M. Elzéar Joncas, née Rosina Dagenais, un fils, baptisé Dollard-Gérard-Yvon.

Parrain et marraine, M. Dollard Parent et Mlle Marthe Stevens, cousine de l'enfant.

TANGUAY—A Montréal, le 19 septembre 1918, au No 4 rue Châteauguay, l'épouse de M. J.-R.-O. Tanguay, née Angelina Picard, un fils baptisé Joseph-Jean-Paul-Marcel.

Parrain et marraine, M. et Mme Jos. Picard, grands-parents de l'enfant.Porteuse Mme A. Riendeau.

DECES

BOURGEOIS—A Montréal, le 19 sept. 1918, à l'âge de 1 an et 11 mois, est décédée Mariette Bourgeois, enfant bien-aimée de J.-A. Bourgeois et de Marie-Louise Gariépy.

Les funérailles auront lieu samedi le 21 courant. Le convoi funèbre partira de la demeure de son père, No 959 rue Lagauchetière Est, à 7 hrs ¾ pour se rendre au cimetière de la Côte-des-Neiges, lieu de la sépulture. Parents et amis sont priés d'y assister sans autre invitation.

BAGUES à DIAMANTS

L'achat des diamants prend une grave importance à l'heure actuelle à cause de la rareté des pierres de la plus haute qualité.

En conséquence nous attirons votre attention sur notre stock de bagues à diamant qui se compose de modèles visibles à notre magasin seulement, travaillés avec le plus grand soin et montés avec un goût parfait.

Votre choix n'est jamais complet sans une visite à notre établissement, et

Rappelez-vous

que nos diamants sont tous de la même qualité; *ils sont du plus beau blanc bleu, parfaitement taillés et absolument exempts de toute imperfection.*

Nous ne voudrions pas vendre un diamant de deuxième qualité.

Mappin & Webb CANADA LIMITED

BIJOUTIERS et ORFEVRES

353 rue Sainte-Catherine Ouest, Montréal.

14 succursales distribuées dans le monde entier.

GRANDES

Ventes Annuelles de BOEUF de DAVIES

Aux Prix du Gros

Qu'est-ce qui fait Revenir les Gens Chercher encore de ce Boeuf ?

LA QUALITE

Seule la qualité explique l'énorme popularité toujours croissante de ces ventes de boeuf.

Jeune Boeuf Tendre dans toute sa Saveur

Rôtis dans les côtes, la lb	22½c
Rôtis dans le haut côté, la lb	19½c
Rôtis dans l'épaule, la lb	19½c
Boeuf de poitrine, la lb	14½c
Jarrets de boeuf, la lb	10½c
Steaks dans la ronde, la lb	27½c
Steaks dans la surlonge, la lb	28½c
Chops de boeuf, la lb	28½c

Beaucoup de foie, rognons, langues, coeurs, queues et filets de boeuf frais à bas prix.

Tripes fraîches (non cuites), la lb . . . . . 7½c | Gigots, longes, devants et côtelettes d'agneau du printemps.

THE Wm DAVIES CO. LIMITED

Magasins par toute la ville.

Licence de la commission des vivres du Canada No. 13-54

Réductions Extraordinaires

Beurre érable 17½c Pain, 3 lbs 19c. Le Meilleur Beurre 40½c. Beurre de ferme, 40c. Graisse, 30c. Graisse pure, 35c. Oeufs 48c et 50c. Fromage, 28c. Oléomargarine 33c. Vermicelle Macaroni, Spaghetti, Alphabets, Coquilles, 10c le paquet, essences, 2 p. 25c. Soupe Campbell 16½c. Soupe aux légumes 10c. Soupe Clark, 12c. Fleur Brodie, paq. 6 lbs. 50c. Corn Starch, 12½c, 2 pour 25c. Empois Chinois, 12½c. 2 p. 25c. Cassonade, 9c. Heintz Beans, 9c. 15c. 23c. Spaghetti Heintz, 15c. 20c. 33c. Sirop d'Erable pur, bout. pinte 30c. Pois en bts, 15c. Tomates, 12c et 18c. Moutarde, jarre chopine 15c. Sardines Brunswick, 3 pour 25c. Homard, 30c. Jelly, 3 pour 25c. Poivre en verre, 5c et 10c. Poivre pur, 35c lb. Thé noir, 45c. Thé Japon, 50c. Café, 40c. Poudre à pâte d'une livre 25c. Mine Sultana, 10c. Two in One, 10c. Huile de castor de 10c pour 5c. Huile d'olive de 15c pour 10c. Jarre Moutarde d'une pinte, 50c pour 35c. Savon, 5c, 6c, 7c.

ED. LAGARDE,

660 Dorchester Est, coin Beaudry.

Gros et détail Tél. Est 6969

268-4

TEMPERATURE

MAXIMUM ET MINIMUM

AUJOURD'HUI MAXIMUM. . . . 64
AUJOURD'HUI MINIMUM. . . . 46

Baromètre : 8 h. a.m., 29.88 ; 11 h. a.m., 29.87 ; 1 h. p.m., 29.86.

Chiffres fournis par R. de Meslé, gérant de Hearn & Harrison, 418 rue Notre-Dame Ouest.

Grands Lacs et Baie Georgienne :—Beau et frais.

Ottawa et Saint-Laurent :—Beau.

Provinces Maritimes, Golfe et Côte Nord :—Partiellement beau.

Lac Supérieur :—Beau et frais.

Ouest :—Beau et modérément chaud.

FETE DU JOUR

Saint Eustache, brillant officier de Vespasien, se convertit et fit baptiser toute sa famille. Il souffrit beaucoup pour sa foi. Il fut réduit au plus complet dénuement, et tandis qu'il fuyait loin de sa patrie, il se fit enlever, en route, sa femme et ses deux fils. L'empereur Trajan l'ayant fait rappeler, lui donna le commandement de ses armées. Il remporta la victoire et retrouva sa femme et ses fils ; mais ayant refusé de rendre grâces aux dieux de la victoire, il fut enfermé, avec les siens, dans un taureau d'airain sous lequel on avait allumé un grand feu. Il souffrit ce martyre en l'an 120.

EPHEMERIDES

La travée centrale du pont de Québec est définitivement mise en place.

DECES

BOYLE—A Montréal, au No 10, 3ème Avenue, Maisonneuve, le 18 septembre 1918, à l'âge de 30 ans, est décédé Albert Boyle, époux de Laurence Boulé, anciennement d'Ottawa.

Les funérailles auront lieu samedi, le 21 courant à 8 hrs. Parents et amis sont priés d'y assister sans autre invitation.

DUBOIS—A Montréal, le 19 septembre 1918, à l'âge de 16 ans et 10 mois, est décédée accidentellement, Réné, fils de Mme Alphonse Dubois, 1851 Clarke.

Avis des funérailles samedi.

GUIMOND—A San Francisco, Californie, le 11 septembre 1918, à l'âge de 33 ans et 2 mois, est décédé Napoléon Guimond, fils de Mme Vve Chs Guimond, et frère de J.-T. Guimond, marchand-tailleur.

Les funérailles auront lieu samedi le 21 courant. Le convoi funèbre partira de la demeure de son frère No 404 rue Church, Verdun, à 8 hrs 15 pour se rendre à l'église Notre-Dame des Sept Douleurs où le service sera célébré, et de là au cimetière de la Côte-des-Neiges, lieu de la sépulture. Parents et amis sont priés d'y assister sans autre invitation.

GOHIER—A Montréal, le 18 septembre 1918, à l'âge de 56 ans, est décédé Ephrem Gohier, époux d'Alma Vinet.

Les funérailles auront lieu samedi le 21 courant. Le convoi funèbre partira de sa demeure, No 2229 rue Esplanade, à 7 hrs 30 pour se rendre à l'église St-Enfant-Jésus, où le service sera célébré, et de là à l'église de St-Laurent où sera chanté un libéra et de là au cimetière du même lieu, lieu de la sépulture. Parents et amis sont priés d'y assister sans autre invitation. 270-2

HUOT — A Ville Emard, le 19 sept. 1918, à l'âge de 28 ans, 2 mois, est décédé Télesphore Huot, fils de François Huot.

Les funérailles auront lieu lundi le 23 courant. Le convoi funèbre partira de la demeure de son père, No 332 rue Mazarin, à 8 hrs 15, pour se rendre à l'église Notre-Dame de Perpétuel Secours, où le service sera célébré à 8½ hrs, et de là au cimetière de la Côte-des-Neiges, lieu de la sépulture.

Parents et amis sont priés d'y assister sans autre invitation. 271-2

JUTRAS—A Villeray, le 18 sept. 1918, à l'âge de 23 ans, est décédée Alphonsine Gendron, épouse d'Alphonse Jutras.

Les funérailles auront lieu samedi le 21 courant. Le convoi funèbre partira de la demeure de son beau-père No 3711 rue St-André à 8 hrs pour se rendre à l'église Notre-Dame du St-Rosaire où le service sera célébré, et de là au cimetière de la Côte-des-Neiges, lieu de la sépulture. Parents et amis sont priés d'y assister sans autre invitation.

LAVOIE—Quelque part en France, sur le champ de bataille, le 28 août 1918, à l'âge de 27 ans et 9 mois, Jacques Lavoie, fils d'Ulric Lavoie, 1732 rue Saint-Denis.

Un service pour le repos de son âme sera chanté en l'église St-Denis, mardi prochain, le 24. Parents et amis sont priés d'y assister sans autre invitation. 271-2

NADEAU—A Montréal, le 19 septembre 1918, à l'âge de 66 ans, est décédée Emelie Thérien, veuve d'Edouard Nadeau.

Les funérailles auront lieu samedi, le 21 courant. Le convoi funèbre partira de la demeure de son frère, Joseph Thérien, No 867 rue Des Erables, à 7 hrs 45, pour se rendre à l'église Immaculée-Conception, où le service sera célébré, et de là au cimetière de la Côte-des-Neiges, lieu de la sépulture. Parents et amis sont priés d'y assister sans autre invitation. 270—2

POIRIER—A Montréal, le 19 sept. 1918, à l'âge de 74 ans, est décédée dame Sophie Bourdeau, veuve de feu Joseph Poirier.

Les funérailles auront lieu samedi le 21 courant. Le convoi funèbre partira de la demeure de son gendre, M. Joseph Trahan, No 1284 rue Cartier à 7 hrs pour se rendre à l'église de l'Immaculée-Conception où le service sera célébré, et de là à la gare. La sépulture aura lieu à St-Jean d'Iberville, où un libera sera aussi chanté. Parents et amis sont priés d'y assister sans autre invitation. 270-2

QUESNEL—A Montréal, le 17 sept. 1918, à l'âge de 27 ans et 8 mois, est décédée Emma Dupras, épouse de J.-A. Quesnel.

Les funérailles auront lieu samedi, le 21 courant. Le convoi funèbre partira de la demeure de son époux, No 1690 rue Châteaubriand, à 7 hrs. 45 pour se rendre à l'église Saint-Edouard, où le service sera célébré et de là au cimetière de la Côte-des-Neiges, lieu de la sépulture. Parents et amis sont priés d'y assister sans autre invitation. 269-3

ST-JEAN—A Montréal, le 13 septembre 1918 à l'âge de 76 ans, est décédé M. Joseph St-Jean, en la demeure de son gendre M. Andréas Valiquette, rue St-Denis, 3573, marié en premières noces, Joséphine Jolicoeur, et en deuxième noces Angèle St-George.

Le service a eu lieu à Notre-Dame du Rosaire de Villeray et la sépulture au cimetière de la Côte-des-Neiges.

SURPRENANT — A la Pointe St-Charles, le 18 septembre, à l'âge de 70 ans, 8 mois, est décédée Odile Décary, épouse de Zéphirin Surprenant, cordonnier.

Les funérailles auront lieu samedi le 21 courant. Le convoi funèbre partira de sa demeure, No 11 rue Jardin, à 8.45 a.m., pour se rendre à l'église St-Charles, où le service sera célébré, et de là au cimetière de la Côte-des-Neiges. La défunte était dame de Ste-Anne.

Parents et amis sont priés d'y assister sans autre invitation.

TRALBAUT—A Montréal, le 19 sept. 1918, à l'âge de 33 ans et 6 mois, est décédée Maria Bielen, épouse bien-aimée de J. H. Tralbaut.

Les funérailles auront lieu samedi, le 21 courant. Le convoi funèbre partira de l'Hôtel-Dieu à 8 hrs, où le service sera célébré, pour se rendre au cimetière de la Côte-des-Neiges, lieu de la sépulture. Parents et amis sont priés d'y assister sans autre invitation. 270-2

TREPANIER—A Montréal, le 17 septembre 1918, à l'âge de 6 ans est décédé à l'hôpital Saint-Paul, Laurette, enfant bien-aimée d'Edouard Trépanier et d'Albertine Labossière, 90 rue Champlain. Funérailles privées.

SERVICES ANNIVERSAIRES

VINCENT—Lundi, le 23 courant à 9 heures, à l'église de Vaudreuil sera chanté un service anniversaire pour le repos de l'âme de Alexina Vincent, fille de Carolus Vincent et de Délima St-Pierre. Parents et amis sont priés d'y assister.

REMERCIEMENTS

DEAVITT—La famille Deavitt, 1187 Saint-Hubert remercie sincèrement les personnes qui ont bien voulu lui témoigner des marques de sympathie à l'occasion de la mort de Mlle Rose Deavitt.

Envoyez des Fleurs

C'est le meilleur témoignage de sympathie

McKenna MONTREAL

COIN SAINTE-CATHERINE ET GUY, Succursale, 9 rue Saint-Jean, Québec 131-n

Modes Parisiennes pour l'Automne et l'Hiver

OFFRES MERVEILLEUSES DANS LES COSTUMES ET MANTEAUX POUR DAMES ET DEMOISELLES

Demain, Samedi, nous mettrons en vente au delà d'un millier de manteaux et costumes d'automne et d'hiver. Un assortiment si grand et si complet, que presque chaque style élégant y est représenté. Nous serons prêts à vous laisser voir le choix le plus magnifique de costumes et manteaux, dans toute la ville.

Toutes les nouvelles couleurs ;

Tous les nouveaux matériels.

Toutes les Grandeurs pour Dames et Demoiselles

Nouveaux costumes d'automne, en vécuna et en serge. Valeur 22.00 pour.... **16.95**

Nouveaux costumes en serge et gabardine. Valeur 29.00 pour..... **23.95**

Nouveaux costumes de haute qualité, en serge, gabardine et cheviote, en marine et noir; tous avec doublure de satin. Valeur 45.00 pour **35.00**

MODELES EXCLUSIFS

Nous avons un choix merveilleux de costumes en drap velours, vécuna, gabardine, etc., venant des meilleurs fabricants de New-York; prix spéciaux à.... **45.00, 55.00, 59.50**

Manteaux pour Dames et Demoiselles, en serge, cheviote et popeline, collet convertible, jolie garniture avec ceinture. Valeur 20.00 pour **14.98**

Ces nouveaux manteaux sont en vécuna, frise, tweed; effet large avec poches superposées et grand collet. Teintes assorties; Valeur 25.00 pour .. **21.50**

A ce prix nous avons une quantité considérable de manteaux dans tous les nouveaux mélanges de chinchilla, whitney, velours, dans tous les derniers effets de collets, poches, ceinture et manches, toutes grandeurs; Valeur 39.50 pour..... **32.50**

Nous avons aussi une grande collection de manteaux de haute qualité, en velours, peluche, drap gris argent, whitney, riches ornements; prix à partir de..... **45.00 à 95.00**

Splendide collection de robes, nouveaux modèles américains, en soie duchesse, soie, serge, crêpe de Chine, jersey; dessins très élégants, riche garniture. Prix à partir de..... **14.98 à 75.00**

—Au premier.

COLLETS, SACOCHES, MONTRES

COLLETS FANTAISIE pour dames; en crêpe Georgette, satin, soie, etc., variété de nouveaux styles..... **.49**

SACOCHES ET PORTE-MONNAIE pour dames, en cuir véritable; choix de différents styles; prix spécial.. **1.49**

MONTRES POUR DAMES et jeunes filles, bracelet à extension en or plaqué, mouvements suisses, marquant très bien le temps; spécial. **5.95**

—Au rez-de-chaussée.

SERVICE D'OPTIQUE

Faites examiner vos yeux par notre spécialiste.

—Au premier.

BOAS

Boas en plume d'autruche, ou marabout; en blanc, noir, gris, naturel, brun, en collet ou en boas; de **3.99, 6.99 à 15.99**

CHAPEAUX NOUVEAUX A PRIX REDUITS

Chapeaux garnis pour dames, en velours de soie, copies des modèles importés ; grande variété de styles; en noir et couleurs pour l'automne ; garnis avec touffes fantaisie, ailes et ruban. Régulier 5.00 à 8.00, pour **3.98**

Garnitures pour chapeaux, toute sortes; ailes, touffes fantaisie et fleurs en velours; toutes couleurs et patrons; rég. 1.49 à 1.98 pour.... .98

Chapeaux tailleur pour dames, meilleure qualité de velours Lyon, la plupart sont noirs; très joli choix de styles garnis avec ruban de soie cordée. Réguliers 4.98 à 6.00, pour..... **3.49**

CHAPEAUX GARNIS pour fillettes, en velours uni ou cordé; en noir, brun, Copenhague, taupe et marine; effet très joli; le chapeau idéal pour l'école, garniture de ruban; rég. 1.98 et 2.49 pour..... **1.49**

Chapeaux modèles, venant de New-York, montrés pour la première fois cette semaine; en noir et couleurs pour l'automne; garnis avec touffes en autruche fantaisie et ruban. Voyez-les. 11.95 à 15.00, pour..... **8.95**

CHAPEAUX NON GARNIS, pour Dames, en velours de soie et peluche; chapeaux tailleur et non garnis, à une fraction de leur prix coûtant; au temps où toutes les Dames ont besoin d'un chapeau; ils sont de styles très jolis, formes petites et grandes, formes turbans, champignons et bord roulé, tous des nouveaux styles; en noir et toutes les couleurs à la mode; les chapeaux tailleur sont garnis avec ruban de soie cordée. Valeurs de 2.98 à 5.00 pour..... **1.98**

GANTS

SPECIAL: GANTS CAPE TAN, pour dames; en tan, brun, tous de marque Hudson Bay; valeur 1.59 à 2.25 pour..... **1.39**

GANTS EN LAINE et coton pour dames; blanc, noir, gris naturel, etc. Spécial.. **.29**

GANTS EN CAPE TAN, garantis, pour enfants; pointures 000 à 6; spécial..... **1.39**

GANTS EN CHAMOISETTE, marque Acme; en blanc seulement; pointures 5½ à 8; spécial..... **.59**

GANTS EN CHAMOISETTE pour Dames; en blanc, marque Acme; spécial.. **.89**

SPECIAL: GANTS EN CHEVREAU ITALIEN, en blanc, noir, tan, blanc, rouge, noir; dans presque toutes les pointures; spécial... **.99**

—Au rez-de-chaussée.

BAS

BAS EN COTON OUATE noir, pour dames; pointures 8½ à 10; spécial.. **.35**

BAS EN CACHEMIRETTE, unis, pour dames; pointures 8½ à 10; spécial.... **.29**

BAS EN COTON OUATE, unis, pour Dames; en blanc et noir; spécial.... **.49**

BAS EN COTON fini cachemirette brun, tan et noir; spécial..... **.59**

BAS EN COTON, à côtes fines, pour enfants; pointures 6 à 10. Spécial.... **.49**

BAS EN COTON, à côtes fines, pour dames et enfants; pointures 8 à 10; spécial..... **.59**

—Au rez-de-chaussée.

GRAND EVENEMENT D'AUTOMNE

La plus grande vente de Bottines de la Saison

Ce sont toutes des valeurs exceptionnelles ; le lot est très bien assorti ; il y a une très grande variété de styles.

PRENEZ AVANTAGE DE CES OFFRES

Bottines de haute qualité, pour dames, en brun, noir et blanc, aussi en cuir garni et combinaison de cuir et drap, toutes les nouvelles couleurs et les plus nouveaux patrons ; chaque paire est parfaite ; la plupart des styles sont lacés ; valeurs jusqu'à 12.00 la paire pour samedi..... **5.95**

Bottines pour dames, en cuir verni avec tige en drap ; style boutonné ou lacé; 6 pcs ½ de hauteur; talon concave ou cubain ; bout uni ou rapporté. Presque toutes les pointures dans le lot ; valeurs jusqu'à 6.00 la paire pour..... **3.49**

Bottines pour demoiselles, en cuir verni, chevreau ou veau fendu ; semelle à couture Mackay ; avec ou sans fausse semelle à l'intérieur ; bout uni ou rapporté ;

Pointures 11 à 2 ; valeurs jusqu'à 5.00 pour..... **2.49**

Pointures 8 à 10½..... **1.99**

Pointures 3 à 7..... **1.49**

SPECIAL DE 8 HRS 30 A 9 HRS 30

Bottines pour enfants, meilleure qualité de chevreau noir avec bout rapporté en cuir verni ; semelle tournée à la main ; style boutonné ; pointures 3 à 7½ ; régulier 1.35; une heure seulement..... **.78**

Grand choix de nouvelles guêtres; en feutre ou chevreau, pantoufles de boudoir et claques. Voyez-les !

—Au premier.

MODISTE DE ROBES

Toutes les sortes de robes faites sur commande, par une modiste d'expérience; robes pour l'après-midi, la rue, la soirée à des prix très modérés.

Satisfaction garantie.

—Au premier.

CACHE-CORSET .79

en soie Japonaise pour Dames, en blanc ou chair; garniture de dentelle, empiècement avec ruban ou dentelle passant sur l'épaule; ceinture avec ruban passé. Rég. 1.25 pour Au premier

BEAU CHOIX DE CORSETS

CORSETS POUR DAMES, buste bas ou moyen, garniture de dentelle, en bon coutil très fort, avec jupe longue, jarretelles. Grandeur 19 à 30; samedi..... **.98**

CORSETS "RENGO" pour réduire la taille; en coutil très fort, bonnes baleines; longue jupe avec goussets élastiques; ceinture élastique; samedi..... **5.00**

CORSETS POUR DAMES, buste bas ou moyen; en coutil mercerisé, baleines à l'épreuve de la rouille, longue jupe, dos élastique; 6 jarretelles; grandeur 19 à 30; samedi..... **3.50**

CORSETS "CROWN", haut élastique en coutil rose mercerisé fantaisie, bonnes baleine; avec jarretelles; grandeurs 19 à 26 ; samedi..... **2.50**

CORSET LA DIVA, pour dames, buste bas, garniture de soie, en bon coutil mercerisé, baleines à l'épreuve de la rouille, haut élastique; 6 jarretelles; grandeurs 19 à 30; samedi..... **3.00**

LES TENTES-CHAPELLES DU FRONT

Les Chevaliers de Colomb ont entrepris de réunir des fonds destinés à l'établissement et au maintien de tentes-chapelles où les soldats catholiques pourront trouver au front, même consolations et les reconforts spirituels et temporels, qui leur aideront à supporter les dures épreuves qu'ils ont à subir tous les jours.

Peut-on hésiter un instant à délier largement sa bourse pour procurer à ceux qui risquent leur vie, que nous puissions vivre en ce beau pays dans la paix et la liberté ?

Le beau mouvement des Chevaliers de Colomb ne peut manquer d'avoir le plus complet succès.

Donnons beaucoup ou peu, mais que personne ne détourne la tête d'une si belle oeuvre.

LE COIN DES HOMMES ET GARÇONNETS

COMPLETS POUR HOMMES ET GARÇONNETS

CULOTTES pour garçonnets, grandeur 6 à 10 ans; en tweed rayé gris foncé; valeur..... **.95**

COMPLETS pour garçonnets de 3 à 7 ans; genre Norfolk, collet fermé au cou; en tweed fantaisie gris ou brun..... **4.65**

En vécuna noir,..... **4.95**

En velours marine,..... **6.00**

COMPLETS pour jeunes gens, pantalon long; grandeur 33 à 35. Nouveaux modèles; en tweed fantaisie gris ou brun; valeur 15.00 et 18.00..... **12.95**

En tweed carreauté brun; valeur 20.00, pour **14.95**

PALETOTS D'AUTOMNE, pour jeunes gens; grandeur 32, 33, 34, 35, nouveaux modèles; avec ceinture; en tweed mélangé brun **12.00**

En tweed écossais gris ou brun **18.00**

PALETOTS D'AUTOMNE, pour garçonnets 9 à 12 ans; nouveaux modèles; en tweed rayé gris..... **10.00**

En tweed mélangé gris ou brun,.. **13.00**

Grandeur 13 à 15 ans; en tweed écossais brun..... **15.00**

—Au rez-de-chaussée.

GRANDE VENTE DE CHEMISES

De HAUTE QUALITE A UN TRES BAS PRIX.

Chemises pour hommes, faites très amples et toutes parfaites; poignets français, fabrication américaine et canadienne; qualité très durable et soyeuse, en madras, percale, soiesette, crêpon, mercerisé; pointures 13½ à 17; valeur 2.50, 2.75, 3.00, 3.50; pour samedi.... **1.79**

Bérets en serge marine, pour enfants de 5 à 12 ans; doublure satinée et très belle forme; rég. 2.00 pour..... **1.49**

Sous-vêtements en laine naturelle, marque Turnbull, plus pesants que la qualité Penman 95 et teinte plus pâle; pointures 34 à 44; devant double; très spécial..... **2.39**

Cravates en soie, toutes nos lignes de 1.25 et 1.50, en noir et couleurs, en tricot et autres genres; aujourd'hui..... **.99**

Gants en suède gris et noir; en chevreau gris et noir; pointures 6½ à 9½; prix suivant la qualité..... **1.50 à 3.00**

—Au rez-de-chaussée.

CHAUSSURES POUR HOMMES

Bottines pour hommes et garçonnets, aussi pour enfants ; en veau Boston, Blucher, genre lacé ou boutonné très confortable. Pointures pour hommes 6 à 10..... **6.45**

Pointures pour garçons 1 à 5..... **1.95**

Pointures pour garçonnets 11 à 13..... **1.75**

Pointures pour enfants 8 à 10..... **1.45**

TRES SPECIAL : Bottines pour hommes, en veau noir, tan ou acajou ; semelle et talon Néolin, formes larges, moyennes ou pointues; "Goodyear"; valeur 8.00 ; samedi seulement. **5.95**

—Au rez-de-chaussée.

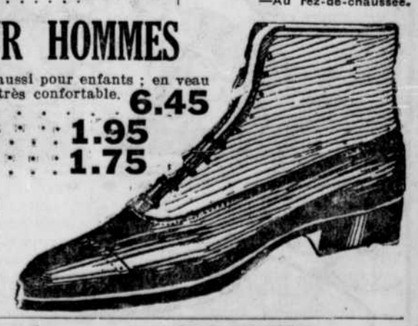

OUVERTURE DE NOTRE RAYON DE FOURRURES

Tout ce qu'il y a de nouveau en fait de fourrures, pour la saison d'hiver 1919. Nous avons maintenant un assortiment complet d'étoles, manchons et manteaux en fourrure, dans les styles les plus approuvés. Les bas prix seront remarquables dans tout le département, comme encouragement spécial pour l'ouverture de la journée.

Etoles en loup de Mandchourie noir; derniers dessins, valeur 4.00 pour..... **2.98**

Etoles en loup de Mandchourie noir, nouvel effet. Valeur 7.50 pour..... **5.98**

Manchons en loup de Mandchourie noir, forme melon. Valeur 7.50 pour..... **5.98**

Etoles en loup noir; valeur 15.00 pour..... **12.98**

Manchons en loup noir; val. 15.00 pour..... **12.98**

Etoles en renard des prairies; val. 16.50 pour.... **12.98**

Manchons en Alaska, forme melon; val. 40.00 pour... **33.75**

Manteaux en "Seal électrique", effet large. Val. 135.00, pour..... **115.00**

Manteaux en "Seal électrique", faits larges; valeur 155.00, pour..... **129.00**

Choisissez votre fourrure maintenant, donnez un acompte, et nous vous la garderons jusqu'à ce que vous en ayez besoin.

Nous prenons tous les réparages de fourrure. Prix modérés.

—Au premier.

La Fête des Moissonneurs

La Maison Dupuis, toujours anxieuse d'offrir à ses clients des occasions d'économiser et au moment où le besoin s'en fait sentir, organise pour la semaine prochaine

Une Vente d'Automne

qui fera sensation. Après la moisson des champs, ce sera une moisson de valeurs tout à fait exceptionnelles.

Voyez dans les journaux de demain les détails de cet événement commercial et préparez-vous à prendre votre large part de l'abondante récolte qui se prépare.

100 COMMIS SUPPLEMENTAIRES DEMANDES. S'ADRESSER AU SURINTENDANT.

UNE BONNE VALEUR

FAUTEUIL BERÇANT, monture forte, en chêne solide ; avec appui-bras très large ; recouvert en cuir américain brun ; large et confortable. — Bonne valeur à..... **14.85**

Le fauteuil pour assortir . **14.35**

—Au deuxième.

EPICERIE

Licence du Contrôleur des Vivres du Canada, No 8-678.

SPECIAUX POUR SAMEDI

Soupes aux tomates de Clark; val. .15; samedi, 5 boîtes **.51**

Avoine blanche roulée, le paq. .35; pour..... **.29**

Pêches pelées, pour tartes, grosse boîte; rég. .23 pour.. **.17**

Amidon (Corn Starch), 5 paquets..... **.50**

Ces prix sont en plus de la liste des prix exceptionnellement bas publiée dans les journaux de jeudi soir, et qui reste en force demain samedi.

—Au sous-sol.

Dupuis Frères LIMITEE

LE MAGASIN DU PEUPLE

447-449 Rue Ste-Catherine Est, coins St-André et St-Christophe.

J. N. Dupuis, Président. Eug. Dupuis, Vice-Président. A. J. Dugal, Directeur-Gérant.

CHOCOLATS

LICENCE 5-469

Notre spécial du samedi: 20 différentes essences. Régulier .45; samedi, la lb..... **.33**

—Au rez-de-chaussée.

CIGARES

Cigares "La Champagne", boîte de 50 cigares; prix régulier 4.50; spécial, la boîte.... **3.29**