

Embarque dans le concours

DENIMACHINE

de Coca-Cola.
Marque déposée

A gagner:
15 fourgonnettes Ford "tout habillées", valant plus de \$21,000 chacune, et 1500 ensembles Levi's®!

PRIX: Voici ce que c'est qu'une "DENIMACHINE". Au départ, nous avons choisi 15 fourgonnettes Ford Econoline 1977, modèle E-150, et nous avons confié à l'équipe de rédacteurs de la revue Hot Rod et aux spécialistes de Van Goodies Inc. de Chicago le soin de convertir ces fourgonnettes en véritables "machines" d'escapade idéales.

Si vous gagnez l'une de ces DENIMACHINE, elle sera dotée d'un puissant moteur V8 à transmission automatique, d'une direction et de freins assistés. A l'intérieur, vous vous sentirez tout à fait spéciale, climatisée, entourée de glaces teintées, plafond à miroirs et à panneaux ouvrants jumelés pour capter le soleil, instruments de bord spéciaux, réfrigérateur, sièges pivotants et inclinables à dossier surhaussé... bref, un intérieur moelleusement capitonné de moquette et de denim clair prélavé absolument fantastique. Et pour garder le contact avec l'extérieur, vous disposez d'un système radio

AM/FM/MPX combiné CB avec lecteur 8 pistes.

Voici ce que c'est qu'un ENSEMBLE LEVI'S®. Chaque ensemble sera attribué en prix sous forme de bon d'une valeur approximative de \$40,00 échangeable chez les détaillants participants qui offrent la marque Levi's®. Chaque bon attribué en prix donne droit au gagnant à recevoir une chemise Chambray Levi's® ou une chemise Big Country Check Levi's®, et une paire de Bell Bottom Levi's® en denim prélavé.

La valeur totale approximative des prix de ce concours, incluant les "Denimachine" et les ensembles Levi's®, se chiffre à plus de \$360,000.

Mode de participation et règlement.

1. Pour participer au concours, inscrivez en caractères d'imprimerie vos nom, adresse et numéro de téléphone sur un bulletin de participation officiel ou sur une feuille de papier ordinaire de 3" x 5" et envoyez-le, accompagné de six rondelles portant l'impression de la marque* (celles avec le mot "Coca-Cola" ou "Coke") OU un fac-similé original, dessiné à la main, de six rondelles portant l'impression de la marque, provenant de six bouteilles de Coca-Cola, à l'adresse suivante:

CONCOURS DENIMACHINE
C. P. 6340, MONTRÉAL, QUÉ. H3C 3L2 N

*NOTE: Toutes les bouteilles de Coca-Cola embouteillées du 1er avril au 30 juin 1977 auront des rondelles de capsules, faciles à enlever, portant l'impression de la marque "Coca-Cola" ou "Coke".
2. Vous pouvez participer au concours aussi souvent que vous le désirez, mais vous devez poster chaque participation dans une enveloppe séparée, suffisamment affranchie.
3. Le concours "DENIMACHINE" est ouvert à toute personne résidant au Canada, sauf les employés de Coca-Cola Ltée, ses embouteilleurs sous contrat et ses distributeurs, ses détaillants qui vendent du Coke, ses compagnies affiliées, son agence de publicité, ses fournisseurs de matériel pour le concours, Levi Strauss & Co. et les détaillants qui vendent des articles LEVI'S®, la Ford Motor Company of Canada Limited et les concessionnaires qui vendent des véhicules Ford, les fournisseurs de composants de la "DENI-

MACHINE" et l'organisme chargé de juger le concours, ainsi que les membres de leur proche famille. En postant une participation, le participant consent à respecter le présent règlement et les décisions du jury du concours, décisions qui sont sans appel.
4. Le concours "DENIMACHINE" commence le 25 avril 1977. Pour être admissible, une participation devra être postée au plus tard A LA DATE DE CLÔTURE DU CONCOURS, LE 15 JUILLET 1977 (le cachet de la poste faisant foi). Aucune responsabilité ne sera prise pour le courrier perdu, retardé ou mal acheminé.
5. Le 25 juillet 1977, on fera les choix parmi toutes les participations admissibles reçues. POUR GAGNER, LES PARTICIPANTS CHOISIS DEVRONT AUPARAVANT RÉPONDRE CORRECTEMENT À UNE QUESTION ÉPREUVE PORTANT SUR L'ARITHMÉTIQUE.
6. Tous les prix devront être acceptés tels que décernés. Aucune substitution ne sera faite. Un seul prix par foyer, famille, groupement ou organisme.
7. Vos chances d'être choisis au concours "DENIMACHINE" de Coca-Cola dépendent du nombre total de participations reçues.
8. Au total, 15 "DENIMACHINES" et 1500 ENSEMBLES LEVI'S® seront distribués EN PRIX sur une base régionale, comme suit: RÉGION DE COLOMBIE-BRITANNIQUE, YUKON, TERRITOIRES DU NORD OUEST: 1 "DENIMACHINE" et 87 ensembles LEVI'S®; RÉGION DE ALBERTA, SASKATCHEWAN, MANITOBA: 2 "DENIMACHINES" et 249 ensembles LEVI'S®; ONTARIO: 6 "DENIMACHINES" et 569 ensembles LEVI'S®; PROVINCE DE QUÉBEC: 5 "DENIMACHINES" et 468 ensembles LEVI'S®; RÉGION DE NOUVEAU-BRUNSWICK, NOUVELLE-ÉCOSSE, ÎLE DU PRINCE-ÉDOUARD, TERRE NEUVE: 1 "DENIMACHINE" et 127 ensembles LEVI'S®.
9. Toutes les participations deviennent la propriété de Coca-Cola Ltée et aucune d'elles ne sera retournée. Coca-Cola Ltée se réserve le droit d'utiliser les noms des gagnants dans toute publicité, payante ou non payante. Aucune communication ne sera engagée, sauf avec les participants choisis. Le concours "DENIMACHINE" de Coca-Cola est assujéti à toute loi applicable.
10. On se réserve le droit de mettre fin à ce concours et de l'annuler à n'importe quel moment, sans préavis.
11. Pour recevoir la liste complète des gagnants, envoyez une enveloppe affranchie portant votre adresse avant le 25 janvier 1978 à l'adresse suivante: Liste des gagnants - Concours "Denimachine" de Coca-Cola, C.P. 2195, Toronto, Ont., M5W 1H1. N'INCLUEZ PAS CETTE DEMANDE AVEC VOTRE PARTICIPATION.

BULLETIN DE PARTICIPATION OFFICIEL

Embarque dans le concours DENIMACHINE aujourd'hui!

NOM _____
(Veuillez écrire en caractères d'imprimerie)
RUE _____ APP. No _____
VILLE _____ PROV. _____
CODE POSTAL _____ No DE TELEPHONE _____

LE CONCOURS PREND FIN LE 15 JUILLET 1977



Le concours prend fin le 15 juillet 1977.

LEVI'S® est la marque déposée de Levi Strauss & Co.

Coca-Cola et Coke sont des marques déposées qui identifient le produit de Coca-Cola Ltée seulement.

LES LIQUEURS DU BAS ST-LAURENT LTEE
1370 RUE BLANCHETTE, MONT-JOLI, P.Q. - G5H 2Y3

Embouteilleur autorisé de Coca-Cola sous contrat avec Coca-Cola Ltée.

Le budget du ministre des Terres et Forêts

Le 27 avril 77, le ministre des Terres et Forêts, M. Yves Bérubé, a présenté les crédits de son ministère à la commission parlementaire chargée de les étudier. Ces crédits sont de l'ordre de \$94,861,000. Si on y ajoute des crédits statutaires de l'ordre de \$189,600, on obtient un budget global de \$95,050,600, pour le ministère des Terres et Forêts, soit une augmentation de 15,8% par rapport à l'an dernier. En présentant le détail de ces crédits, le ministre Bérubé a souligné que le point saillant en était un programme de 13,3 millions de dollars de travaux d'amélioration de la forêt qui fournira du travail à 734 personnes, programme d'ailleurs annoncé dans le discours inaugural du premier ministre. En plus de créer de l'emploi, ce programme permettra d'accélérer l'exécution d'une programmation d'augmentation de la productivité des massifs boisés, d'accès à la ressource et de rentabilisation des boisés privés. Le ministre Bérubé a donné les détails de ce budget conjoncturel de 13,3 mil-

lions de dollars en précisant que les sommes ainsi ventilées s'ajoutent au budget régulier de chaque section.

- 4,000,000 dollars: **Aide à la forêt privée:** Le budget d'aide à la forêt privée du ministère des Terres et Forêts est ainsi doublé par rapport à celui de l'an dernier.
- 3,000,000 dollars: **Accès à la ressource.** Cette somme sera consacrée à la construction, à la réfection et à l'amélioration de ponts et ponceaux dans les forêts domaniales.
- 3,899,200 dollars: **Traitements sylvicoles.** Ces travaux comprennent entre autres les coupes précommerciales, l'amélioration de peuplements semenciers, les coupes de dégagement en forêts naturelles et artificielles et la fertilisation en forêts artificielles, ces travaux sont exécutés et dans les forêts publiques et dans les forêts privées.
- 2,400,800 dollars: **Travaux de reboisement:** 38 millions d'arbres seront plantés cette année sur les terres publiques et privées. Le programme conjoncturel permettra de planter 13,6 mil-

lions de ces arbres, et n'eut été de ce programme, une très grande partie de ces arbres, constituant un surplus de l'an dernier, auraient du être détruits.

Le ministre Bérubé a souligné que certains projets de reboisement ont été élaborés en collaboration avec les sociétés papetières, de telle sorte que la main-d'oeuvre affectée par les ralentissements de production dans ces usines sera rappelée plus tôt que prévu, expressément pour les projets de reboisement sur les terres publiques. D'autres projets pourront être élaborés en collaboration avec les groupements forestier et les sociétés d'exploitation des ressources ainsi qu'avec les coopératives forestières. Des ententes ont déjà été prises pour utiliser les coopératives forestières pour reboiser environ 1 million de plants dans Charlevoix. Le ministre Bérubé a

finallement souligné toute l'importance que revêt pour le nouveau gouvernement cette richesse naturelle renouvelable qu'est la forêt du

Québec, et que l'augmentation substantielle des crédits du ministère des Terres et Forêts démontre bien cette préoccupation.

SERVICE EN ÉLECTRICITÉ



ROBERT BÉRUBÉ

ENTREPRENEUR ELECTRICIEN ENR.

TÉL.: 723-5626

359 RUE ST-ROBERT RIMOUSKI

SPECIAUX DE LA SEMAINE

MAGNIFIQUE CHOIX DE SETS DE SALON A PRIX TRES COMPETITIFS

Set de cuisine pour enfants En érable massif - 3 mcx Prix rég. : \$59.00 - Spécial **32.95**

LITS CONTINENTAL A PRIX TRES SPECIAL

TABLES DE NUIT Prix rég. : \$58. et \$69. EN SPECIAL A **32.00**

POELE ELECTRIQUE 30 pouces

PRIX SPECIAL

Matelas et sommier-caisse Extra ferme Garantie 15 ans

Valeur \$279.00 **\$189.**

SET DE CUISINE En érable massif - 3 mcx Valeur rég. \$299.00

En grand spécial à **\$259.**

Réfrigérateur sans givre 13,6 et 15 pieds cubes EN TRES GRAND SPECIAL

SET DE CHAMBRE 3 morceaux En véritable bois Valeur \$359.00

SPECIAL **\$269.**

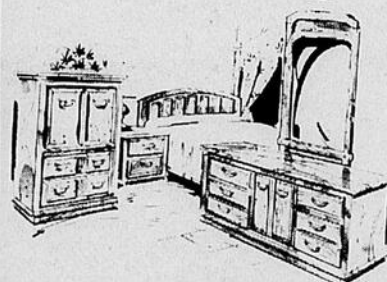
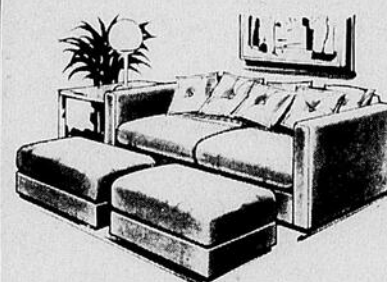

CONGELATEURS

Capacité de 259, 518 et 787 livres EN SPECIAL

Télécouleur 20 pouces 100% transistor

Prix rég. \$679.00 SPECIAL **\$489.**

Stéréo modulaire

Radio AM-FM, stéréo AFC, tape 8 tracks - Base Tremble - Balance volume - 2 haut-parleurs Prix régulier \$189.00 Spécial **\$129.**

Obtenez une table gratuite avec l'achat d'un Stéréo modulaire

De marque "LLOYD'S" avec table tournante et enregistre les cassettes 2 haut-parleurs - Prix régulier \$459.00 Spécial **\$269.**

TELEVISEUR

Noir et blanc 12 pouces - AC-DC Prix rég. \$169.00

SPECIAL **\$129.**

Fauteuil berçant et inclinable

Prix régulier \$169.00

SPECIAL **\$129.**

Florent St-Pierre Meubles Enr.

239 OUEST RUE ST-JOSEPH — RIMOUSKI — TEL. 723-6814



La Magasin COOPRIX de Rimouski, en collaboration avec les Coopératives Fédérée et du Bas Saint-Laurent, tenait le mardi 3 mai, au sous-sol de l'église St-Robert une clinique d'horticulture. Tour à tour, deux conférenciers, s'adressèrent à plus de 150 participants qui assistèrent à la clinique, et expliquèrent par des moyens audio-visuels les soins que requièrent les pelouses et les potagers artisanaux. Sur la photo, on reconnaît, monsieur Marcel Michaud, agronome au ministère de l'Agriculture du Québec et une partie de l'assistance.

[Photo Le Rimouskois, J.M.]



Sur cette photo, Monsieur Georges Brillant, récemment nommé, Agent de Promotion pour les Coopératives de Consommation de l'Est du Québec. Monsieur Brillant était l'organisateur et l'animateur de la Clinique horticole. Il a son bureau d'affaires dans les locaux du centre commercial COOPRIX.

[Photo Le Rimouskois, J.M.]



DEPOT DE SERVICE Automatic Radio Ltd Fleetwood Philco - Ford - Motors Philips Quasar - Magnavox Sharp - Toshiba

LUCAS TV STEREO ENR.

VENTE ET SERVICE

111 est, St-Jean-Baptiste - Rimouski - TEL. : 724-2081

Spécialiste en électronique NOUS REPARONS : TV couleurs, noir et blanc de toutes marques, stéréo modulaire, console, radio d'auto et 8 pistes, table tournante.



BONNE



avec
Mimi
Gagnon



TABLE CETTE SEMAINE...

Carré au butterscotch

Crémer 1/2 tasse de beurre et mélanger avec 1/4 tasse de cassonade et 1 tasse de farine. Mettre dans une tôle et taper. Cuire 20 minutes dans un four à 300°. Refroidir. 2 oeufs bien battus
1 1/2 tasse de cassonade
1/4 tasse de noix coupées

1/2 c. à thé de vanille
2 c. à soupe de farine
1/2 c. à thé de poudre à pâte

Mêler le tout, en recouvrant la préparation. Cuire 20 minutes au four à 350° F. Laisser refroidir et couper en carrés.

Subvention à l'aménagement de lacs à truites sur les fermes du Québec



Là où il y a les ressources, un lac de pêche bien aménagé peut rapporter à l'agriculteur un revenu d'appoint fort intéressant.

Le ministère de l'Agriculture du Québec (MAQ) rappelle aux agriculteurs qu'il leur offre la possibilité de pouvoir diversifier leurs revenus par l'exploitation des ressources hydriques présentes sur leur ferme. Grâce à une aide spéciale accordée à ceux qui disposent d'un site approprié, le ministère encourage en effet l'aménagement de lacs à truites sur les fermes, permettant ainsi aux producteurs concernés d'obtenir un revenu d'appoint appréciable.

s'effectuer sur un certain nombre d'années, ce qui permet au nouveau venu dans le domaine piscicole de réaliser son projet étape par étape, tout en faisant, de façon progressive, l'apprentissage de ce genre d'élevage. L'expérience aidant, l'agriculteur peut ainsi améliorer graduellement ses techniques d'exploitation et augmenter sa productivité, tout en développant une commercialisation efficace de ses produits piscicoles.

L'assistance offerte par le ministère comporte deux aspects. Il s'agit d'abord d'une assistance technique dispensée par une équipe de spécialistes à l'emploi du MAQ. Ces spécialistes se rendent chez les agriculteurs qui ont présenté des projets valables afin de procéder aux études préliminaires leur permettant de vérifier l'approvisionnement en eau et la topographie du terrain, et de déterminer l'envergure de l'aménagement possible. Puis, lorsque les projets sont en cours de réalisation, ils dirigent l'aménagement et la mise en opération des installations piscicoles.

Cette assistance technique est doublée par une aide financière appréciable qui se traduit par le remboursement à l'agriculteur de 40% des coûts totaux d'aménagement, jusqu'à un maximum de \$6.000 par exploitation agricole.

Le versement de cette subvention peut d'autre part

Quel climat nous attend ?

A partir du début du 15e siècle et jusque vers 1850 environ, la Terre a connu ce que l'on a appelé la petite ère glaciaire, la période la plus froide en Europe et en Amérique du Nord depuis le recul général des glaciers. Puis, lit-on dans un article de Sélection du Reader's Digest de mai intitulé "Le climat de la Terre va-t-il changer?", cette période a été suivie, de 1875 à 1975, par une autre, qui a été l'une des plus chaudes depuis 4.000 ans.

Durant ce siècle, la population du globe a plus que doublé, ce qui a entraîné l'expansion de l'industrie, de l'agriculture et de la pêche; au Canada, la zone de culture du blé a progressé de 160 kilomètres vers le nord. Mais cette douceur climatique est aujourd'hui considérée par les scientifiques comme tout à fait exceptionnelle. Somme-nous à la fin d'un cycle?

Au-delà des études et des

hypothèses, un fait simple est évident: l'homme ne sait pas encore vraiment ce qui contrôle et modifie le climat. Un rapport publié récemment par l'Académie améri-

caine des Sciences insiste pour que soit élaboré un vaste programme de recherche afin d'approfondir nos connaissances. "Prévoir un changement de climat, déclara-

re un savant, n'est plus une simple question de curiosité. Nous ne pouvons nous permettre d'arriver sans y être préparés au seuil d'une catastrophe climatique".

POUR VOS BESOINS D'EAU ON A LA POMPE QU'IL VOUS FAUT!



VENTE et REPARATION DE POMPES *Duro*

AINSI QUE

MOTEURS ELECTRIQUES GENERATRICES ET POMPES A EAU DE DIFFERENTES MARQUES

NOUVEL ATELIER A VOTRE SERVICE

DERO SERVICE VENTE ET REPARATION

2e Rang Ouest Rimouski (Coin route 232 Ste-Blandine) Gilles Desrosiers, prop. **723-9514**

RESERVEZ immédiatement



ASPHALTE **GM inc.**

ASPHALTE RESIDENTIEL ET COMMERCIAL PREPARATION DE TERRAIN TRAVAIL Rapide et Garanti

Estimé gratuit Au service de la population depuis 5 ans

C.P. 121, RIMOUSKI Tél. 722-6309 736-4752

pour embellir les rêves de vos jeunes

CADET ROUSSELLE

vous offre toute une gamme de fantaisies décoratives, de jeux et de jouets éducatifs.

CADET ROUSSELLE aime les enfants.

Venez le visiter au 160 St-Germain Ouest, près de la Banque de Montréal.



SPECIAL D'OUVERTURE: CASSE-TETE 750 PIECES, 2 POUR \$1.98

Le Cercle d'Age d'Or de l'amitié

La belle journée que nous avons eue le 16 avril. D'abord, très privilégiée par la température, car c'était vraiment la plus belle journée du printemps; tout le monde était en forme pour se rendre au petit Bedon où l'on s'était donné rendez-vous à 9.30 heures.

Et l'on partit joyeusement, car nous savons quel accueil nous attend à St-Mathieu.

M. et Mme Dionne sont des hôtes parfaits; si recevants et si polis. Mme Dionne est extraordinaire, s'occupant de tout le monde avec le mot qui convient à chacun.

M. Dionne, lui, nous réserve toujours sa bonne soupe aux pois servie avec le sourire.



Et c'est la trempette, la tire sur la neige, les oeufs cuits dans le sirop d'érable, le sucre en crème.

Tout le monde est joyeux; quelques mordus des cartes trouvent le moyen de jouer quelques parties de (boeuf), mais la plus grande partie du groupe, au nombre de 80, se promène et admire le travail que M. Dionne a fait

dans sa propriété.

Et l'on quitte avec regret vers 4.00 heures pour finir une si belle journée au local par notre soirée habituelle du samedi soir.

M. Omer Dionne,
Secrétaire

Maigrir? • De la bile? • Nerfs?

Conservez votre santé avec les plantes naturelles en comprimés (rien que des plantes) de la maison NORBERT. — Inoffensives, elles donnent satisfaction. — MAIGRIR? ... Perdez des livres et des pouces en suivant le Plan d'amaigrissement DE-GRI-RA-33 jours, avec comprimés qui aident à éliminer les déchets alimentaires de l'organisme, et qui sont aussi un bon laxatif; vous vous sentirez plus jeunes, plus alertes! Prix: \$5.00 port payé (format 33 jours). — POSTE SEULEMENT — Pas de C.O.D. —



Pas de chèque — Refusez toute imitation, exigez la photo NORBERT (ci-contre) sur chaque boîte. — Emballage scellé et discret. — Obtenez enfin du soulagement pour moins de .15 par jour, en commandant sans plus tarder par la poste à: SANTE ET VIE, C.P. 413, Rimouski, P.Q.

A LA RECHERCHE DES SIGNES DU TEMPS

En regardant le hockey

Le hockey envahit actuellement les écrans de télévision à la grande joie des amateurs et au désespoir des "fans" de téléromans. La recherche des signes du temps peut-elle s'inspirer d'une partie de hockey?

L'équipe montréalaise "Les Canadiens" a des milliers de buts à son actif et possède une quantité de records. Compter un but devrait être devenu une habitude pour cette équipe. Et pourtant, il faut voir les explosions de joie qui saluent un point marqué en troisième période, pendant les éliminatoires, alors que le compte était égal depuis trente minutes. Le pointeur fait une danse exaltée, les équipiers accourent et se félicitent bruyamment, la foule est en délire. L'atmosphère est bien différente de celle qui accompagne un but compté pendant la période d'entraînement.

Chaque but compté n'a donc pas la même valeur. Le geste de lancer une rondelle dans un but deviendrait une routine ennuyeuse si on ne l'entourait pas de circonstances qui lui donnent importance et signification. La répétition évite l'ennui quand elle sait renouveler les intérêts et les valeurs attachés à ses activités. Par ailleurs, le plus beau geste risque de devenir ennuyeux s'il perd du sens.

Les gestes quotidiens contiennent ce genre de routine et d'ennui si on ne sait pas les charger de valeur significative. C'est un exploit qui exige beaucoup de ressource intérieure et des réserves intarissables d'amour. En ce domaine, les mauvais manieurs sont nombreux, les professionnels rares, et les réussites demeurent dans l'ombre. Il me semble que le vrai disciple de Jésus devrait y être un entraîneur.

Jean-Yves Thériault

A NOS MEMBRES ET FUTURS MEMBRES

DEPOT GARANTI

minimum \$1,000.00

9^{1/2} %
2 ANS

Intérêt versé deux fois l'an

Pour avoir plus de renseignements, passez nous voir ou appelez:

CAISSE D'ENTRAIDE ECONOMIQUE DE RIMOUSKI



125 Evêché Ouest, Rimouski - 723-2327

Institution inscrite à la Régie de l'Assurance-Dépôt du Québec

CLUB OPTIMISTE RIMOUSKI INC.



EXPO-OPTIMISTE INFO-LOISIRS

du

11 au 15 mai 1977

Mercredi, jeudi, vendredi de 19h à 24h

Samedi, dimanche de 13h à 24h

au

Colisée de Rimouski

Du 16 au 22 mai Semaine de l'environnement

En 1972, la Fédération des Jeunes Chambres du Canada Français lançait de sa propre initiative la Semaine Anti-Pollution. Avec la collaboration d'une Brasserie bien connue, les responsables de cette activité ont fait le tour des principales villes du Québec avec une caravane et le personnage type de la semaine, Monsieur Pollution. Devant le succès obtenu, en 1973 l'expérience fut répétée avec plus de succès.

Au cours de l'année 1973, un comité ad hoc fut formé dans le but de rejoindre le plus grand nombre possible d'organismes préoccupés par la protection de l'environnement. Suite aux délibérations de ce comité et à l'intérêt des organismes concernés à prendre la responsabilité de l'organisation de la Semaine de l'Environnement, nous avons assisté à la formation du "Regroupement Québécois pour l'Environnement". En 1974, il fut décidé de confier l'organisation de la Semaine au Regroupement Québécois pour l'Environnement. Malheureusement, dû à une structure difficilement

contrôlable et limitée à la région de Montréal, le succès de la Semaine de l'Environnement 1974 fut très mitigé.

L'année 1975, marqua un nouveau départ pour la Semaine de l'Environnement. Après quelques négociations avec les Services de Protection de l'Environnement du Québec, ceux-ci confièrent l'exclusivité de l'organisation de la Semaine à la Fédération des Jeunes Chambres. Un programme complet et réaliste fut présenté au Ministre responsable et accepté par celui-ci.

Notre Fédération, de par ses structures locales, régionales et nationale, a la possibilité d'organiser simultanément une Semaine de l'Environnement dans la presque totalité des régions du Québec.

en effet, nos unités locales, présentes dans plus de 80 municipalités du Québec, et nos unités régionales présentes dans toutes les régions du Québec, sauf la Gaspésie et le Nord-Ouest, assurent par leur présence active dans leur milieu le succès de la Semaine de l'Environnement.

De plus, le "membership" de notre mouvement qui touche à peu près également toutes les couches de la population, en partant du travailleur d'usine jusqu'à l'homme d'affaires, en passant par la secrétaire, le commis de bureau ou encore le professeur et le professionnel, fait de cette campagne de protection de notre environnement, une campagne pour Monsieur tout le monde.

Une autre raison qui moti-

ve les Services de Protection de l'Environnement à confier l'organisation de cette semaine au mouvement Jeune Chambre, est qu'il existe au sein de notre organisme depuis la fin des années 60, une "Commission Environnement". Ce n'est donc pas d'aujourd'hui que nous sommes préoccupés par l'environnement. Rappelons seulement que la Régionale des Jeunes Chambres de Montréal Métropolitain a beaucoup travaillé sur le projet "Un fleuve, un parc". Pour nos unités locales et régionales, la Semaine de l'Environnement n'est pas une fin mais plutôt l'aboutissement de nombreux efforts échelonnés sur plusieurs mois ayant pour but la conservation de notre écologie et la beauté de notre milieu.

Il faut également souligner que depuis 1975, nous nous sommes assurés la collaboration d'une agence de publicité qui s'est attardée à créer des messages radio et T.V. que la plupart des média électroniques se font un plaisir de diffuser dans leur

milieu respectif.

En 1976, avec une année d'expérience en plus et une plus grande collaboration des Services de l'Environnement, le Mouvement Jeune Chambre a su faire de la Semaine de l'Environnement un événement national.

Au Magasin ROBERT ST-PIERRE

316 ave Michaud — 723-7549

NOUS AVONS EN MAIN :

- Tricolette de nylon en lisières, choix varié.
- Bottes le printemps pour hommes et enfants.

DONNEZ UNE NOUVELLE VIGUEUR A VOS ROUES

avec



et

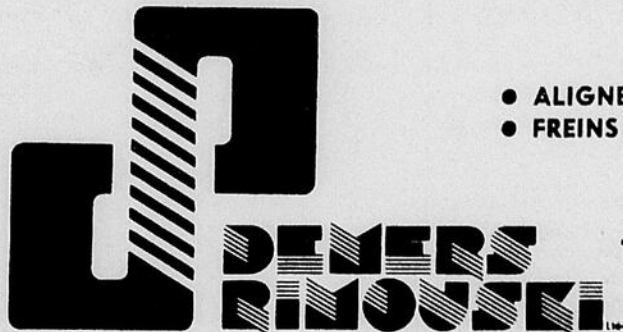

SPECIALITES :

- ALIGNEMENT
- BALANCEMENT
- FREINS
- SILENCIEUX
- AMORTISSEURS

138 ST-GERMAIN EST,

TEL. : 724-4104

Mise au point de Québécois

Le vice-président Marketing de Québécois, M. Robert Obadia tient à démentir formellement les rumeurs qui circulent depuis quelques jours à l'effet que Québécois et Mirabelle Tours sont sur le point d'annuler les vols directs Québec-Paris prévus pour cet été.

M. Obadia déclare que Québécois et Mirabelle Tours sont très sérieux quant à l'exploitation de ces vols. Il ajoute que les six (6) vols Québec-Paris tels qu'ils ont

été annoncés et tel qu'ils sont présentement disponibles vont opérer exactement comme planifiés les jours prévus. M. Obadia est d'avis que ces vols sont très utiles pour les voyageurs de la région de Québec et de l'est québécois.

Les vols directs Québec-Paris sont effectués par des Boeing-707 pouvant accueillir 181 passagers. La durée du vol entre les deux (2) villes est d'environ six (6) heures.

SERVICE DE LAVEUSES

Réparation de laveuse, sècheuse, lave-vaisselle et réfrigérateur de toute marque.

VENTE — SERVICE
MAYTAG ET HOOVER
Plan de financement si désiré

Inventaire complet de pièces
MAINTENANT OUVERT LE SAMEDI
AVANT-MIDI POUR MIEUX VOUS SERVIR.

81 Est, St-Jean-Baptiste
Rimouski — Tél. : 723-7577

4 / \$99.

Flancs blancs

POUR LA PLUPART DES

GREMLIN 6 cyl.
VEGA
COLT
FALCON
COMET
FIAT
TOYOTA

DATSUN
CORTINA
MAZDA
OPEL
RENEAULT
VOLSKWAGEN

4 / \$139.

Flancs blancs

POUR LA PLUPART DES

GREMLIN 8 cyl.
JAVELIN
MATADOR
CAMARO
NOVA
DART
CORONET
COMET
VALIANT

PINTO
MAVERICK
MUSTANG
GRANADA
FAIRLANE
RANCHERO
FALCON
DUSTER

4 / \$159.

Flancs blancs

POUR LA PLUPART DES

MONTE CARLO
CHEVELLE
POLARA
MONACO
LTD
COUGAR
MONTEGO

MONTEREY
CYCLONE
CUTLASS
DELTA 88
FURY
GRAND PRIX
CATALINA



Foyer d'orientation biblique

La norme céleste

Pasteur Eugene McNutt.

"Soyez donc parfait comme votre Père céleste est parfait" [Matt. 5:48].

Chers lecteurs,

Jésus avait bien commandé ici à chaque être humain quelque chose qui est réellement une possibilité: "Soyez donc parfait comme votre Père céleste est parfait". Il est certain, selon

Jésus-Christ, d'être parfait ici bas, pendant notre pèlerinage terrestre.

Si Jésus cherchait notre perfection, n'est-ce pas qu'il désirait que nous allions tous au ciel? Il ne veut pas qu'on périsse; Il est venu pour nous sauver, pour nous préparer pour le ciel. Cette préparation est impossible après la mort.

Dieu jugera chacun du même livre, la Bible, sans aucun respect particulier, pour qui que ce soit. Si vous êtes parfait quand vous arrivez devant lui, vous entrez au ciel. Si vous êtes imparfait, vous irez à l'enfer. En d'autres mots, si vous arrivez devant Dieu avec la vie éternelle vous serez sauvé, forcément. Si vous arrivez là sans la vie éternelle, vous ne pouvez pas entrer au ciel.

Vous dites peut-être, "Mais c'est impossible d'être parfait et avoir la vie éternelle maintenant." Oui, je sais que la plupart ont été ainsi instruits mais cela n'est pas correct. Vous avez cru des mensonges.

Alors, pensez-y! Jésus, peut-il demander et même

commander aux hommes la perfection si Lui, il connaissait que cela était impossible? Non, ce serait illogique de sa part. Jésus l'a commandé parce qu'il savait que cela était vraiment possible. Sa question est bien logique parce que vous savez vous-mêmes que le ciel est parfait, que Dieu est parfait et que tout ce qui vivra au ciel doit être parfait.

Et cette perfection est nécessaire maintenant. Après la mort vient le jugement, nous dit la Bible. Alors vous dites, sans doute, comment avoir cette perfection divine et cette vie éternelle?

D'abord, Jésus ne parlait pas de la perfection du corps et de l'âme. Il parlait bien sûr de l'esprit. "Dieu est Esprit, et il faut que ceux qui l'adorent l'adorent en esprit et en vérité (Jean 4:24). Nous avons en nous une place pour Dieu, notre cœur. Dieu nous a ainsi créés. Nous ne sommes pas vivant spirituellement ou parfait jusqu'à ce que Dieu prenne sa place. Et quand Il entre, il ressuscite notre esprit qui est mort dans les péchés et nous

donne la vie éternelle par Jésus-Christ qui prend sa demeure en nous.

"Mais Dieu, qui est riche en miséricorde, à cause du grand amour dont il nous a aimés, nous qui étions morts par nos offenses, nous a rendus vivants avec le Christ (c'est par grâce que vous êtes sauvés); il nous a ressuscités ensembles, et nous a fait asseoir ensemble dans le lieu céleste, en Jésus-Christ... (Eph. 2:4-6).

Au moment où Jésus prend le contrôle de notre

vie et qu'il entre dans notre cœur, notre esprit est rendu vivant ou parfait par Sa Présence divine. Nous commençons à vivre comme il a planifié. Tout est changé; tout est beau; c'est une vie nouvelle.

Oui, tout cela est impossible à nous. Mais Dieu ne nous demande pas de nous rendre parfait par nos efforts; Il a tout fait. C'est à nous à croire et obéir sa Parole — Il fera le reste.

Soyez donc parfait en Jésus-Christ!

POUR VOS TRAVAUX

- D'excavation
- Remplissage de terrain
- Gravier, terre à pelouse
- Travaux de chemin
- Nivelage de terrain
- Transport de matériel
- Etc., etc.

ANICET PROULX INC.

ST-NARCISSE — TEL. : 735-2924

LAURENT PROULX — TEL. : 735-2669

Une loi qui oublie les enfants

Avec l'association des centres de services sociaux qui vient de publier un dossier en vue de sensibiliser le public aux problèmes des enfants en situation d'abandon, le Centre de services sociaux du Bas du Fleuve déplore l'absence dans la loi actuelle des dispositions claires relatives à la déclaration judi-

ciaire d'abandon. En effet, la loi d'adoption (Bill 9) permet l'adoption d'un enfant légitime "lorsque ni son père, ni sa mère, ni un autre ascendant n'en assume de fait le soin, l'entretien ou l'éducation depuis plus d'un an et que, de l'avis du tribunal, il est improbable que l'un d'eux en reprendra la charge".

D'une part la loi favorise l'adoption de l'enfant légitime mais, d'autre part, elle n'est aucunement précise quant à l'extinction des droits des parents. En laissant aux parents des droits sur des enfants qu'ils ont abandonnés, la loi actuelle oublie les droits des enfants. Elle encourage l'abandon d'enfants dans des familles d'accueil ou des centres d'accueil (institutions) où il est difficile de répondre à leurs besoins fondamentaux et de leur assurer une présence affective stable à laquelle ils peuvent s'identifier.

Les enfants places vivent dans des foyers autre que leur foyer naturel et leur placement est généralement envisagé comme un placement temporaire. Si le placement se prolonge, la situation devient ambiguë pour la famille d'accueil et très insécurisante pour l'enfant. Cette situation, qui prend forme d'abandon, peut durer aussi longtemps que les parents d'origine ne consentiront pas à prendre position vis-à-vis la responsabilité de leur enfant.

Au Centre de services sociaux du Bas du Fleuve, en 1976, quatre-vingt-deux enfants légitimes, dont quinze âgés de neuf à douze ans, sont abandonnés de fait et placés en famille d'accueil ou en centre d'accueil. Plusieurs de ces enfants pourraient bénéficier de la sécurité d'une famille adoptive si ce n'était l'ambiguïté de la loi.

Le Centre de services sociaux du Bas du Fleuve souhaite donc ardemment une modification de la loi actuelle de l'adoption dans le sens des droits de l'enfant.

CANADA PROVINCE DE QUEBEC DISTRICT DE QUEBEC

COUR SUPERIEURE EN MATIERE DE FAILLITE

NO DIVISION : 3, RIMOUSKI
NO : 100-11-00006-77
NO SURINT : 011006

Dans l'affaire de la faillite de :

ALAIN PERREAULT, agent de la paix
386-2e rue Ouest,
Rimouski.

DEBITEUR :

DEMANDE DE SOUMISSIONS

AVIS est par les présentes donné que des soumissions cachetées seront reçues par le syndic soussigné à son bureau sis au 71 rue St-Pierre, ste 308, Québec, au plus tard le 26ème jour de mai 1977 à 4.00 heures de l'après-midi, pour l'achat des actifs suivants :

LOT A : Automobile Ford Galaxie 500, 1973
- Libre -

Toute soumission devra être cachetée et, sur le recto de l'enveloppe, (la face), la mention suivante devra être inscrite : SOUMISSION ALAIN PERREAULT. Une soumission globale peut être faite ou pour chaque item séparément.

De plus, cette soumission devra être accompagnée d'un chèque VISE fait à l'ordre du syndic et dont le montant représente 15% du montant de la soumission. Ce montant sera remis au soumissionnaire si sa soumission est rejetée. Ce même montant sera confisqué à titre de dommages-intérêts payés au syndic par le soumissionnaire si ce dernier retire sa soumission avant que le syndic la rejette ou si le soumissionnaire dont la soumission a été acceptée ne conclut pas la vente.

INSPECTION

L'item ci-dessus mentionné sera visible en se rendant au 66 rue Ste-Marie Ouest, Rimouski.

Les soumissionnaires sont invités à assister à l'ouverture et à l'annonce des soumissions reçues, JEUDI, le 26ème jour de mai 1977 à 4.00 heures de l'après-midi, au bureau du syndic sis au 71 rue St-Pierre, ste 308, Québec.

Les soumissions seront acceptées en assumant que les acquéreurs auront examiné les actifs et aucune garantie sous quelque forme que ce soit ne peut être fournie et les acquéreurs devront prendre possession des actifs à leurs frais dans les cinq (5) jours, sans aucune responsabilité de la part du syndic. Toutes taxes résultant de la vente devront être assumées par les acquéreurs.

CONDITIONS DE PAIEMENT, COMPTANT sur acceptation de la soumission.

Le syndic ne s'engage pas à accepter la plus haute ni aucune des soumissions.

Québec, ce 29ème jour d'avril 1977 .

PAUL GOBEIL, syndic

BUREAU DE :

BELLAVANCE GOBEIL & MARQUIS,
71 rue St-Pierre, ste 308, Québec.
SYNDICS.

ASSEMBLEE GENERALE ANNUELLE DES MEMBRES DE LA CAISSE POPULAIRE DE NAZARETH

DATE : MERCREDI LE 11 MAI

HEURE : 20 HEURES

ENDROIT : ECOLE DOMINIQUE SAVIO
45 DE L'EGLISE, NAZARETH.

BIENVENUE A TOUS!

Simpsons-Sears fait cadeau du 5e volume du Dictionnaire Biographique du Canada aux écoles secondaires canadiennes

Toutes les écoles secondaires du Canada se verront offrir sous peu le dernier tome paru d'un ouvrage de référence unique qui s'inscrit dans le cadre d'un projet du Centenaire lancé il y a dix ans par Simpsons-Sears Limitée.

La distribution du Volume IX de 967 pages du Dictionnaire Biographique du Canada a commencé en mars, et ce volume devient le cinquième de la série offerte par la firme de vente par catalogue et en magasin aux 4500 écoles secondaires du Canada.

On considère ce dictionnaire comme l'un des plus importants ouvrages de référence qui ait jamais été réalisé au Canada. Il traite des événements et relate l'activité des personnages entrepreneurs, dévoués et souvent discutés de l'histoire cana-

dienne, qui ont contribué à leur manière à former la destinée du Canada depuis les temps les plus reculés.

Le Volume IX donne les biographies de 524 personnes décédées entre 1861 et 1870, qui ont marqué l'histoire canadienne. On y évoque, entre autres, l'évêque John Strachan qui a tellement influencé le Haut Canada, le rebelle William Lyon MacKenzie, l'entrepreneur Sir Samuel Cunard, le politicien Louis-Hyppolyte La Fontaine et les écrivains François-Xavier Garneau et Thomas Chan-

der Haliburton.

Nous n'avons pas non plus négligé les personnages moins importants et souvent insolites de notre passé comme Angus McAskill, le géant du Cap-Breton, qui souleva une fois une ancre de 2700 livres mais se trouva coincé sous le fardeau après avoir glissé. Les vies de héros populaires comme Laura Inggersoll Secord et Joseph Montferrand y figurent en bonne place ainsi que les légendes qu'ils ont créés.

Comme ouvrage de référence, ce Volume est incom-

parable à cause du grand nombre de personnages importants dont il traite. Les deux volumes sur le XIXe siècle maintenant publiés (le Volume X est paru en 1972) constituent une riche source de renseignements sur l'histoire du Canada.

Le Dictionnaire Biographique du Canada est publié en collaboration par Les Presses de l'université Laval à Québec et 'The University of Toronto Press'. L'immense travail de documentation et de publication a été rendu possible grâce à un don de feu James Nicholson de Toronto et à des subventions de la Commission du Centenaire et du Conseil des arts du Canada à Ottawa.

Des spécialistes francophones et anglophones réunissent la documentation de chaque volume avant de le rédiger dans leur langue maternelle. L'ouvrage est ensuite édité dans chaque université pour finalement être publié simultanément en français et en anglais par les presses des deux universités. Les volumes distribués par Simpsons-Sears sont en français ou en anglais, selon la langue principale de l'école.

Il faudra un total de 20 volumes pour amener le Dictionnaire Biographique du Canada à l'époque contemporaine. On estime qu'il faudra encore 15 ans pour mener cette oeuvre à terme.

Le saviez-vous?

Quels sont les remèdes contre la fatigue chronique?

Il y en a plusieurs, écrit un médecin dans Sélection de mai, mais l'un des meilleurs est, chose surprenante, l'exercice. La dépense physique est le plus sûr des tranquillisants, celui que la nature nous offre depuis toujours. C'est un exutoire parfait aux déceptions, angoisses et tensions de la journée, et donc un excellent somnifère. Mais il faut y aller selon ses moyens musculaires, sans efforts trop violents; autrement, l'exercice peut être carrément dangereux.



**CONSTRUCTION
VALMONT LEPAGE**

RESIDENTIELLE ET COMMERCIALE

Entrepreneur général

Réparations de tous genres

Estimation gratuite

723-7727

Travail garanti

393, 2e rue ouest, Rimouski.

NOUS, ON PEUT EN PRENDRE...

- Les grands
- Les moyens
- Les petits
- Les suèdes
- Les cuirs
- Les sacs de couchage
- Les nappes à pique-nique
- Les housses de l'auto
- Les peaux de toutes sortes
- La catalogue de grand-mère
- Les lainages
- Les complets de papa
- Les draperies du salon
- Les couvre-lits
- L'habit de pêche
- Les cravates de toutes les couleurs
- Les pantalons de golf
- La literie
- Les jupes de maman
- Les costumes de baseball
- Les impers
- Les robes pour les grandes soirées
- Et tout et tout

**LE SPECIALISTE DU
SUEDE
A RIMOUSKI**

**Nettoyeur
Le Lavandier Inc.**

2 succursales pour mieux vous servir.
104 ROULEAU ET 21 BOUL. RENE-LEPAGE

LES MEILLEURS PRIX, POUR LE MEILLEUR SERVICE

PRIX COMPETITIFS...

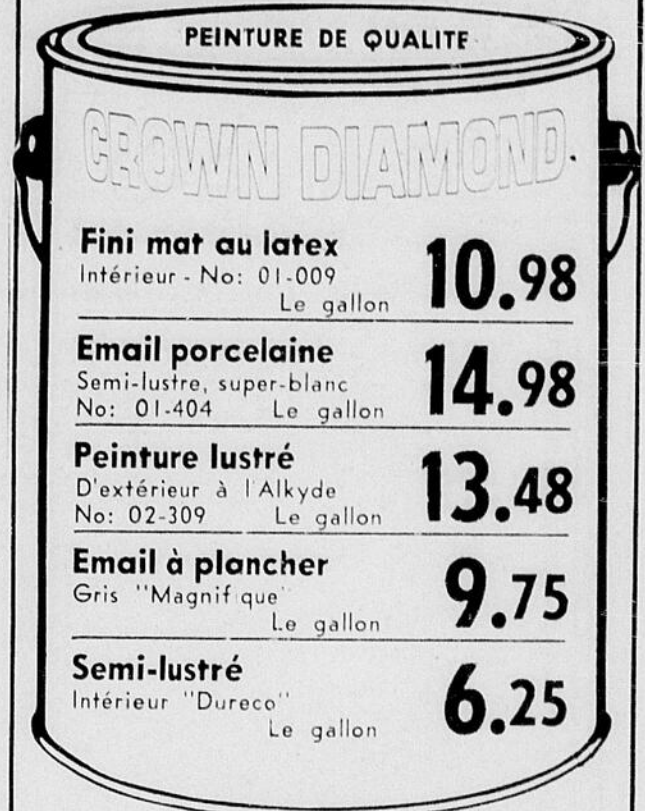

MINI-VARIETES

ENR.

9 EST RUE ST JEAN-BAPTISTE
RIMOUSKI

TEL. 724-9588

VOUS ETES TOUS CORDIALEMENT
INVITES: SOCIETAIRES OU PERSONNES
DESIRANT LE DEVENIR A ASSISTER
A L'ASSEMBLEE GENERALE ANNUELLE
DE VOTRE CAISSE POPULAIRE
DE RIMOUSKI

**MARDI
LE 17 MAI
A 19h45
AU CENTRE CIVIQUE
RUE STE-MARIE**

SIGNE: ANTOINE ST-AMANT
SECRETAIRE

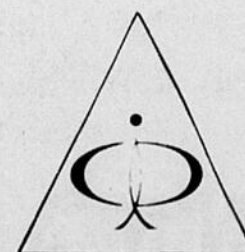

UNE CAISSE, TROIS POINTS DE SERVICES

J. B. SIROIS & FILS INC.

EPICERIE — BOUCHERIE — LICENCIÉE

308 ROULEAU, RIMOUSKI

Tél. 723-3783

SERVICE DE LIVRAISON

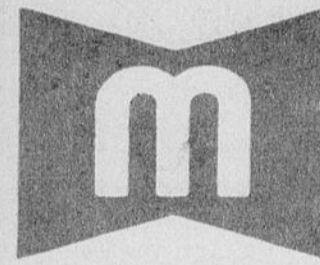

SPECIALS EN VIGUEUR D

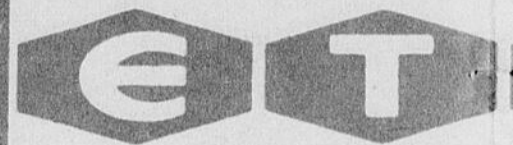

NOUS NOUS RESERVONS LE DROIT

LONGES DE PORC (CHOPS)

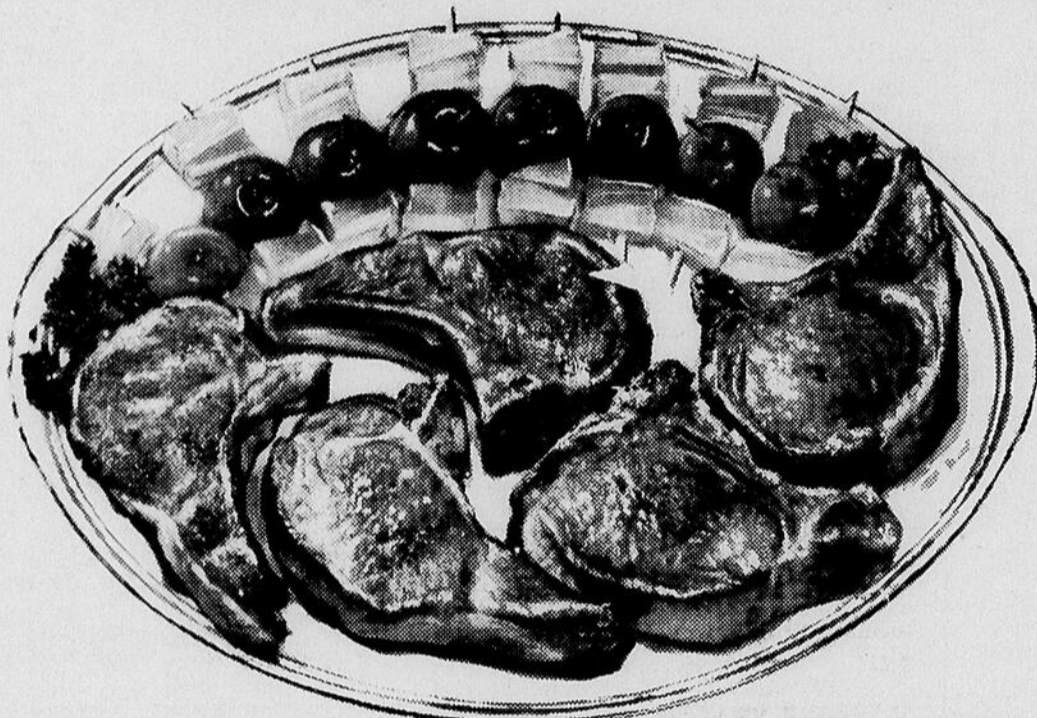

PARTIE DES COTES

La livre **1.09**

PARTIE DU CENTRE

La livre **1.29**

PARTIE DU FILET

La livre **1.59**

ROTI DE PORC
Pointe de surlonge

La livre **1.19**

Jeune foie de porc
Frais tranché

La livre **.49**

FESSE DE PORC
Complète 17 lbs et plus

La livre **.87**

T-BONE STEAK
OU ROSBIF

La livre **1.89**

BACON "HYGRADE"

1ère
qualité

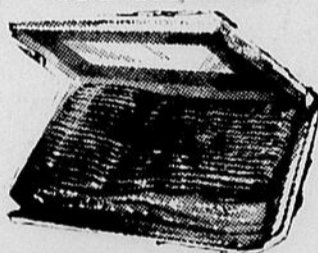

Paquet 1 livre

1.09

JAMBON

CUIT

"HYGRADE"
PAQUET 6 ONCES

.99

SAUCISSES fumées

"Hygrade"

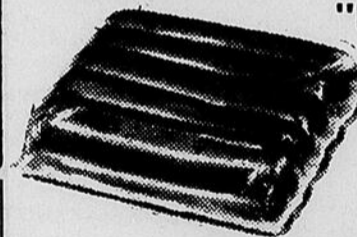

Paquet
1 livre

.59

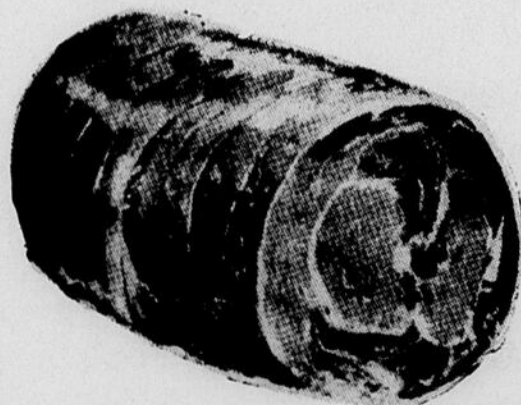

JAMBON

DEMI-COTTAGE

"HYGRADE"

2 A 3 LIVRES

LA LIVRE

1.19

ORANGES

Produit Floride - Grosseur

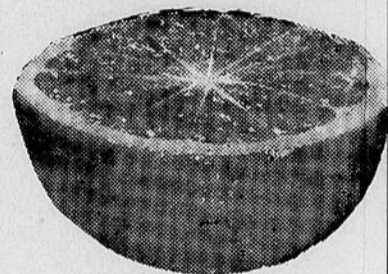

12 pour

POMMES "M"



3 livres pour

RAISINS ROUGES

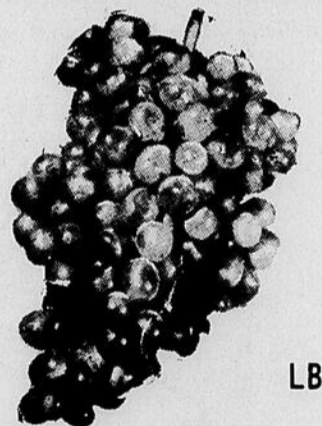

LB

CHOUX VER

PRODUIT FLORIDE - CATEG



LA LIVRE

FACILITE DE STATIONNEMENT

DU MERCREDI AU SAMEDI



DOÛT DE LIMITER LES QUANTITES



EPICERIE B. PINEAULT ENR.

EPICERIE — BOUCHERIE — LICENCIEE

459 LASALLE, RIMOUSKI

Tél. 724-4109

JUTEUSES

ur 125 - Catégorie no 1

.67

"McINTOSH"

PRODUIT DU QUEBEC

CAT. CANADA NO 1

.99

ES "EMPEREUR"

Produit Chili - Cat. no 1

.99

RTS FRAIS

TEGORIE CANADA NO 1

.23

**Mélange à gâteaux
"DUNCAN HINES"**



BOITE
12 A 19
ONCES

.59

- MELANGE A PUDDING**
"Robin Hood" saveurs assorties Boîte de 9 onces **.49**
- MINI PUDDING**
"Nestlé" chocolat, riz, tapioca 3 boîtes de 5 onces **.75**
- BEURRE D'ARACHIDES**
Crémeux "York" Bocal 16 onces **.89**
- OIGNONS SUCRES**
"Gattuso" Bocal 12 onces **.87**
- OLIVES FARCIES**
Manzanilla "Gattuso" Bocal 15 onces **1.19**
- HUILE "CRISCO"**
Bouteille 38 onces **1.69**
- MACEDOINE**
"Del Monte" Boîte 14 onces **.29**
- POIS ET CAROTTES**
"Del Monte" Boîte 14 oz **.31**
- PUREE POUR BEBE**
"Heinz" Bocal 4.5 oz **.23**
- Nourriture pour chats**
"Dr Ballard" assortie Bte 25 oz **.43**
- Fromage P'tit Québec**
Blanc Format 16 onces **1.76**
- FROMAGE VELVEETA**
"Kraft" Boîte 32 onces **2.79**

**SHORTENING
"CRISCO"**



Boîte 1 livre

.59



CHIPS "Dulac"

SAC DE 250 GRAMMES

.69

Détergent liquide

"SUNLIGHT"



BOUTEILLE
DE
24 ONCES

.75

- MARGARINE MOLLE**
"Monarch" Format 1 lb **.65**
- Poudre pour lave-vaisselle**
"All" Boîte 35 onces **1.29**
- SERVIETTES SANITAIRES**
"Kotex" Boîte 48's **2.89**
- ESSUIE-TOUT**
"Royale" Paquet 2 rlx **.99**
- TISSUS-MOUCHOIRS**
"Royale" Boîte 300's **.57**
- COUCHES PAMPERS**
Supr absorbantes Bte 24's **2.59**
De jour Bte 30's
- RINCE-BOUCHE**
"Scope" Bouteille 24 oz **1.79**
- MELANGE PLUS MIX**
"Lido" Boîte 32 oz **1.69**
- BISCUITS LAURENTIDE**
"Lido" Cello 12 oz **.75**
- BISCUITS TI-COQ**
"Lido" Cello 10 oz **.79**
- PATE A PAIN CONGEEE**
"Robin Hood" Cello 2 livres **.59**

PAPIER de TOILETTE

"ROYALE"



Paquet 2 rouleaux

.49

L'hébergement à la ferme

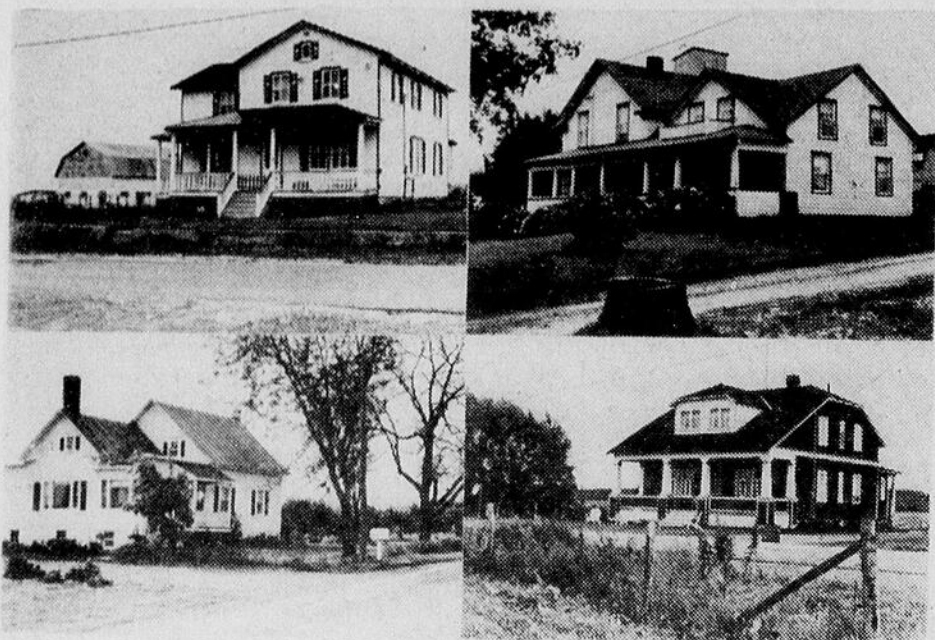

A cette période de l'année, les quelques 130 agriculteurs-membres du réseau des fermes d'hébergement du Québec se préparent à vous ouvrir toutes grandes les portes de leur maison pour la saison estivale. De toutes les régions du Québec, ils vous invitent à venir partager leur vie quotidienne à la campagne. Vous pourrez séjourner à la maison de votre hôte, dans une maison secondaire ou un chalet. De plus, certains agriculteurs mettent à votre disposition des emplacements de camping.

Six conseils aux automobilistes

Le conducteur négligent, irréflecti ou imprudent est un meurtrier en puissance. Pour les aider à ne pas le

devenir, Sélection du Reader's Digest donne aux automobilistes, dans son numéro de mai, six précieux conseils.

Conduisez en douceur. c'est-à-dire ni trop vite ni trop lentement. Ne doublez pas et ne vous faites pas doubler inutilement; et surtout, si quelqu'un brûle d'envie de vous dépasser, ne rivalisez pas avec lui. Aidez-le à le faire.

Indiquez vos intentions. Utilisez vos feux de freinage et vos clignotants assez tôt pour que les autres conducteurs sachent bien à l'avance ce que vous comptez faire.

Gardez vos distances. Suivre pare-chocs contre pare-chocs est une tactique de casse-cou, particulièrement par mauvais temps ou quand l'état des routes laisse à désirer. Laissez aussi beaucoup de place aux motocyclistes et aux cyclistes.

Arrimez bien les bagages. Si vous emportez quelque chose sur le toit de votre voiture, fixez-le solidement. Souvenez-vous aussi du danger d'une remorque qui se détache; les attelages de pare-chocs ne sont pas sûrs pour le remorquage à grande vitesse.

Restez calme. Soyez patient et accommodant au volant. La courtoisie est contagieuse; le moindre geste, comme de laisser un automobiliste sortir de l'allée de son garage pour prendre place dans une colonne de véhicules, prédisposera au moins deux conducteurs à la prudence.

Conservez une marge de sécurité. Ayez l'esprit ouvert, sachez repérer l'automobiliste maladroit et soyez attentif aux panneaux indicateurs.

REPRESENTANT PUBLICITAIRE



La direction du journal Le Rimouskois est heureuse d'annoncer que M. Richard Paré fait maintenant parti de son service de publicité à titre de représentant publicitaire.

M. Paré possède une vaste expérience dans ce domaine, et sûrement qu'il saura vous conseiller judicieusement dans le choix et la préparation de votre publicité.

N'hésitez pas à communiquer avec M. Paré au numéro 723-2571 (bureau), ou 724-8930 (résidence).

Votre journal couleurs
Le RIMOUSKOIS



122,000

YEUX REGARDENT CETTE ANNONCE

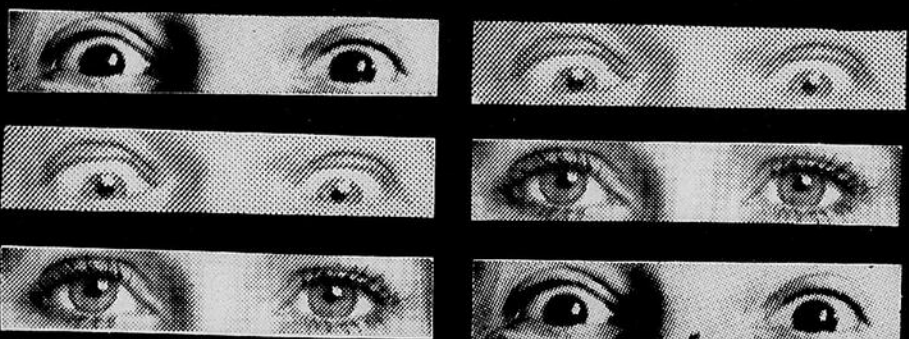

Votre journal couleurs

Le RIMOUSKOIS

1 ER PARTOUT

POUR VOTRE

PUBLICITE

- ST-GERMAIN
- ST-ROBERT
- ST-YVES
- SACRE-COEUR
- NAZARETH
- STE-ODILE
- ST-PIE X
- STE-AGNES
- BIC
- ST-FABIEN
- ST-VALERIE
- ST-EUGENE
- ST-NARCISSE
- STE-BLANDINE
- ST-DONAT
- ST-GABRIEL
- LES HAUTEURS
- POINTE-AU-PERE
- STE-LUCE
- LUCEVILLE
- ST-ANACLET
- MONT-JOLI
- ETC, ETC.

723-2571

12,200 FOYERS RECOIVENT "LE RIMOUSKOIS"



"Les parents et l'Ecole" à la Neigette

La psychomotricité et l'apprentissage scolaire

Dernièrement se tenait, à l'école Elizabeth-Turgeon, une assemblée de parents et de professeurs ayant pour thème "La psychomotricité chez l'enfant". Le sujet fut développé par Mme Nicole Resnier, psychologue attachée à l'Hôpital de Rimouski.

Mme Resnier, au fil des questions posées par les parents, a expliqué en quoi consistait le développement psychomoteur de l'enfant et son importance dans l'apprentissage scolaire.

La psychomotricité peut se définir comme "... le premier mode de communication avec le monde autour de soi." En font partie le mouvement, une bonne perception de la littéralité (distinction entre la gauche et la droite, le haut et le bas), une perception du temps (long ou court, avant ou après), du rythme (rapide ou lent), la connaissance de son corps et de l'espace qui l'entoure. Dans ces domaines, l'enfant devra atteindre une compétence qui suscitera chez lui confiance et satisfaction de lui-même. "... dès son jeune âge, (il) doit pouvoir s'enthousiasmer, se sentir capable de faire des choses et de bien les faire." La réussite dans la maîtrise de son corps sera déterminante sur ses comportements, sur son caractère, sur toute la structure de sa personnalité. Il est indispensable pour l'enfant d'apprendre à vivre en parfaite harmonie avec son corps car "Le développement psychomoteur est à la base de son évolution psychologique."

La psychomotricité permet

à l'enfant de s'adapter au monde extérieur. C'est à travers son corps que l'enfant atteint une connaissance, un contrôle et peu à peu l'usage de soi. C'est sur cette base solide qu'il pourra s'adapter aux nombreuses situations nouvelles qui se présenteront lors de son apprentissage scolaire. Pour bien saisir les mécanismes d'écriture et de lecture, un bon apprentissage psychomoteur est requis. Le développement de l'enfant ne se fait pas en des étapes indépendantes les unes des autres. "... l'enfant est un tout, il ne peut pas y avoir une éducation par le mouvement, un apprentissage de l'écriture, un apprentissage de la lecture. ... séparés d'une façon bien tranchée avec des progressions bien déterminées pour cha-

Le saviez-vous ?

Le "tout compris" est la formule de voyage aérien la plus en demande au Canada, lit-on dans Sélection de mai. Elle allie les avantages financiers des vols nolisés à de nombreux arrangements terrestres, y compris l'hébergement. Par exemple, on peut passer une semaine à la Guadeloupe pour \$480 ou deux semaines à Hawaii pour \$595, alors que le seul billet aller-retour en classe économique pour ces deux destinations est de \$375 et \$540 respectivement.

cune de ces activités."

Mme Resnier précise la nécessité d'un programme de dépistage des difficultés psychomotrices avant les débuts scolaires de l'enfant soit durant la maternelle. C'est au cours de cette année préscolaire que les troubles de langage, d'orientation, de prononciation et de mouvement sont le plus facile à déceler. Prises dès le jeune âge, ces difficultés ne sont que temporaire si elles sont perçues à temps. Ces troubles deviendront plus sérieux vers l'âge de 10 ans et réclameront une rééducation plus intensive.

Mme Resnier a suggéré quelques livres pour les parents désireux de se renseigner plus longuement sur ce sujet: **La psychologie de l'enfant de 0 à 10 ans**, Pérusse, éd. du Jour; **L'enfant de 0 à 2 ans**, Dr David; **Le développement moteur de l'enfant**, Calvert. De plus, des dépliants sont fournis sur demande au département de santé communautaire à l'hôpital de Rimouski.

Les parents peuvent, d'au-

tre part, consulter des spécialistes présents à l'école ou dans des centres hospitaliers et sociaux: orthopédagogue, psychologue. ...

Pour finir, Mme Resnier souligne l'importance de

fournir à l'enfant les moyens de se développer pour une pleine satisfaction de lui-même dans la vie. "Ce n'est que lorsque l'organisation des prérequis a été réalisée que l'on peut vraiment abor-

der les apprentissages scolaires qui doivent être pensés, eux aussi, en fonction de l'enfant et non pas en fonction des traditions.

Jocelyne Lessard
724-7797

Réfrigération

VENTE SERVICE REPARATION

RIMOUSKI ENR.

de toutes marques.

COMMERCIALE et DOMESTIQUE

AIR CLIMATISE DE MARQUE ELECTROHOME

- Ameublements de magasins
- Réfrigérateurs
- Chambres froides préfabriquées
- Congélateurs
- Machines à glace
- Compresseurs

ESTIMATION GRATUITE

723-7028

326 Chapais
Rimouski

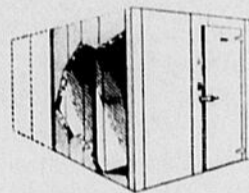
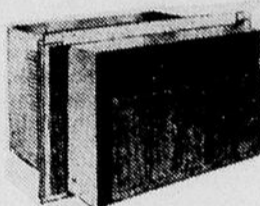

DANS LE CADRE DE



LE PREMIER PROJET DOMICILIAIRE

D'ENVERGURE CONSTRUIT A RIMOUSKI SOUS L'EGIDE DU



CERTIFICATION

VENEZ VIVRE AU

DOMAINE BELLEVUE ENR.

habitations manérik



AVANTAGES

- 1- Construction conventionnelle
- 2- Main-d'oeuvre spécialisée
- 3- Matériaux de qualité supérieure
- 4- Emplacement de choix
- 5- Vue sur la ville et le fleuve
- 6- Financement à taux compétitifs
- 7- Construction approuvée S.C.H.L.
- 8- Eligible au programme d'aide fédérale
- 9- Aucun frais caché
- 10- Service après vente rapide
- 11- Discretion assurée

— 50 NOUVELLES MAISONS

— 6 MODELES DIFFERENTS

MAISON MODELE 381 RUE ROSS RIMOUSKI

POUR INFORMATION :

BUREAU DES VENTES: 381 RUE ROSS, RIMOUSKI 723-9194

HEURES D'OUVERTURE : DU LUNDI AU VENDREDI DE 13H.30 A 21H.00 — SAMEDI ET DIMANCHE DE 14H.00 A 18H.00 .



Notre entreprise est accréditée auprès du PROGRAMME DE CERTIFICATION DES MAISONS NEUVES DE L'APCHQ.

5 ans de garantie

Compétence et solvabilité!

- Protège votre dépôt jusqu'à concurrence de \$20 000
- Protège votre propriété contre tous défauts mineurs au cours de la 1ère année et contre tous défauts majeurs pendant les 5 premières années.

375 BOUL. STE-ANNE POINTE-AU-PERE
Tel. 724-5755

Le Baron TOYOTA INC.

Ouvert lundi au vendredi de 8h. à 21h.
Samedi de 9h. à 12h. et 13h.30 à 16h.

Pour vous cette semaine CADILLAC Calais 1972 \$3,800.

Michel Allard

MESDAMES

POUR LE NETTOYAGE DE VOS MOBILIERS DE SALON, TAPIS ET INTERIEUR D'AUTOMOBILE

CONSULTEZ UN EXPERT

ADALBERT AUDET

POUR RENDEZ-VOUS
723-8157 de 12h. à 13h. et le soir après 18h.

APPROUVE PAR

SCHL

ASSOCIATION DES CONSTRUCTEURS D'HABITATIONS DE L'EST DU QUÉBEC

CHAMBRE D'IMMURABLES DE QUÉBEC

Notre entreprise est accréditée auprès du PROGRAMME DE CERTIFICATION DES MAISONS NEUVES DE L'APCHQ.

5 ans de garantie

Compétence et solvabilité!

— Protège votre dépôt jusqu'à concurrence de \$20 000

— Protège votre propriété contre tous défauts mineurs au cours de la 1ère année et contre tous défauts majeurs pendant les 5 premières années.

25 ANS D'HISTOIRE

L'ASSOCIATION DE LA CONSTRUCTION DU BAS ST-LAURENT

SIEGE SOCIAL 136 ST-LOUIS, RIMOUSKI — SECRETARIAT PERMANENT 724-4044

Elle regroupe tous les entrepreneurs en construction de la région du Bas St-Laurent, Gaspésie et Îles-de-la-Madeleine. Au-delà de 300 entrepreneurs en font partie.

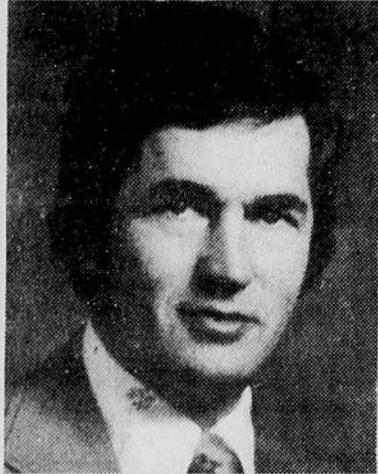

JEAN-CLAUDE LEPAGE
Président 1976

MESSAGE

L'Association de la Construction du Bas St-Laurent est heureuse de souligner au public en général et particulièrement à tous les entrepreneurs et amis qu'elle célèbre cette année son 25ème anniversaire de fondation. La mosaïque des présidents qui figure à cette page est un témoignage éloquent de la vigueur de notre Association régionale si bien défendue par ceux qui l'ont bâti en 1952 et qui ont oeuvré à tour de rôle avec différents administrateurs pour le respect, le développement et la formation des entrepreneurs de toutes catégories.

Avec des moyens relativement modestes, nous sommes fiers aujourd'hui de pouvoir offrir à nos membres une gammes de services que nous améliorons d'année en année.

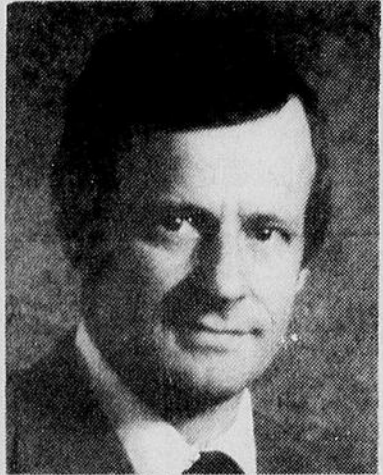

VALOIS DOUCET
1974-1976



ANDRE PLOURDE
1972-1974

PROTECTION A NOS MEMBRES

- Tous nos entrepreneurs membres sont cautionnés en vertu des exigences de la Régie des Entrepreneurs en Construction du Québec, règlement No. 16, dans les cas de fraude, malversation ou détournement de fonds pour une valeur de \$5,000.
- A partir du 1er juin 1977, nous pourrions offrir à nos membres constructeurs d'habitations résidentielles et collectives un programme de certification de maisons neuves qui répondra en tout point aux exigences du règlement No. 17 de la Régie.

- Service d'aide juridique en collaboration avec des aviseurs légaux de notre Association et de la Fédération.
- Représentation à l'Office de la Construction en ce qui concerne le règlement No. 1 et autres sujets.
- Revendication au service du B.S.D.Q. et co-administrateur par l'intermédiaire de la Fédération.
- Affiliation à la Fédération de la Construction du Québec qui regroupe 16 associations régionales et plus de 4000 membres dans la provinces.

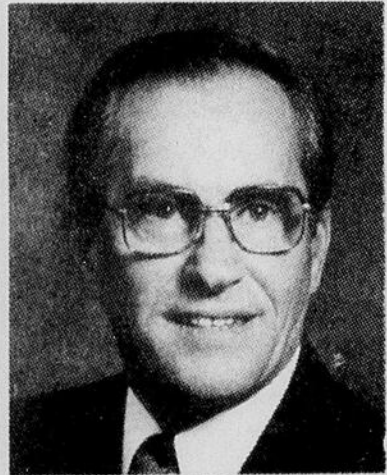

ROLAND ST-PIERRE
1969-1972

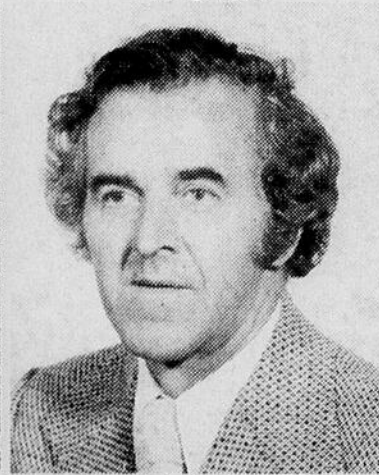

MARCEL FRADETTE
1967-1969



J. ROGER LEVESQUE
1965-1967

SERVICES A NOS MEMBRES

- Cours de formation pour nos entrepreneurs. Programme qui répond aux exigences minimales de la Régie, offert par les CEGEPS de la région.
- Cours de perfectionnement pour nos entrepreneurs, sécurité, système SI international etc...
- Secrétariat permanent, 136 St-Louis à Rimouski.
- Bulletins d'information.
- Assemblées d'information sur le territoire.

- Salle de plans et service de plans
- Relation de travail.
- Législation et fiscalité.
- Annuaire des membres.
- Activités sociales, Journée de la Construction et Bal des Entrepreneurs.
- B.S.D.Q., bureau adjacent et services complémentaires.
- Formules de l'ACC et autres disponibles à nos bureaux.



CLAUDE ST-HILAIRE
1960-1965

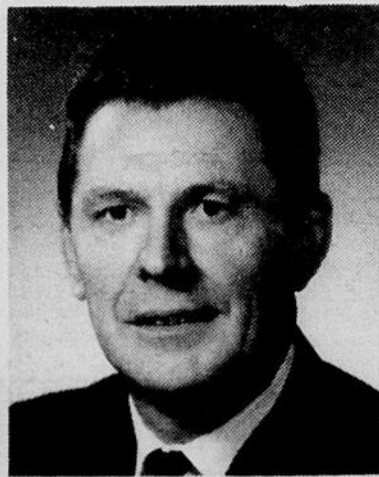

JOS HUPE
1955-1960

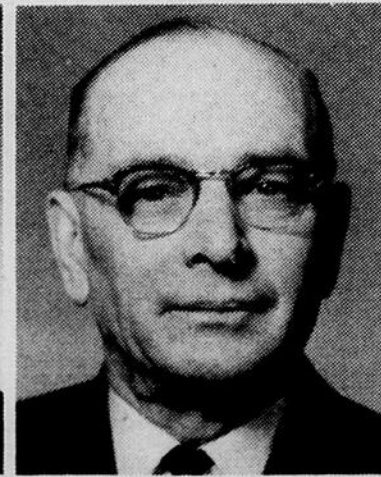

ELIUD PELLETIER
1952-1955

SPECIALITES REGROUPEES DANS NOTRE ASSOCIATION

- 1- Entrepreneurs généraux
- A- Entrepreneurs généraux habitations résidentielles
- 2- Excavation et dynamitage
- 3- Peinture.
- 4- Soudure.
- 5- Couvre plancher - Terrazo - Ciment poli
- 6- Electricité
- 7- Couverture - Imperméabilisation
- 8- Plomberie - chauffage
- 9- Maçonnerie - Murs secs - Revêtement extérieur
- 0- Ventilation - Métal en feuilles
- 11- Déménagement de maisons
- 12- Réfrigération
- 13- Menuiserie - Portes et chassis - Meubles - Vitrerie
- 14- Isolation
- 15- Entrepreneurs en construction de piscines
- 16- Pierre synthétique - Pierre naturelle
- 17- Routes et grands travaux
- 18- Grue mobile - Machine lourde
- 19- Fournisseurs de matériaux
- 20- Fer ornemental

Le Club Kat Pat

Avec la belle température, beaucoup d'activités reprendront vie bientôt. Parmi elles, bien que ce soit plus ou moins à l'année, se retrouvent celles du Club Kat-Pat de Rimouski.

Nous avons tenu l'an dernier quelques activités qui ont vivement intéressé nos membres et le public en général. Beaucoup ont dit que le club n'était qu'un endroit qui ne servait qu'à briser les véhicules. Bien sûr que cela peut se produire dans une activité de type spectaculaire; mais elles sont si peu nombreuses. Nous avons des excursions et des balades en beaucoup plus grand nombre, au cours desquelles il n'y a rien de dangereux. On pourrait même les qualifier de type familial.

Aucune de ces activités n'est évidemment obligatoire. Les membres participent à celles auxquelles ils veulent bien. Mais pour cela, il est nécessaire d'être membre. Pour le devenir, vous n'avez qu'à contacter Marc-André Desrosiers au no. de tél. 724-4856 et pour \$10.00, il vous fera parvenir votre carte de membre.

Prochaine activité

Nous sommes à organiser pour dimanche le 15 mai un "Slalom de boue". Les membres seront avertis à temps de l'heure et de l'endroit.

Assemblée générale

Le 30 mai 1977, à 7.30,

à l'Horizon Bleu, les membres et ceux qui veulent le devenir sont convoqués à une Assemblée Générale. Entre autres points à l'ordre du jour, projection de films et

de diapositives sur quelques activités antérieures et la planification des activités pour les mois d'été. Nous aimerions aussi avoir l'idée des membres concernant l'achat

par les membres de couvre-pneus à l'effigie du Club; et pourquoi pas aussi un "jacket". Donc cordiale invitation. André Dubé
Publiciste

La Garderie du Bas du Fleuve : C'est quoi ?

On a dit beaucoup de choses sur la Garderie du Bas du Fleuve Inc. depuis son ouverture mais on a pas tout dit et certains de ses aspects demeurent inconnus: ce qu'elle est, sa clientèle, les services qu'elle offre, etc. Afin d'élucider ces aspects, nous avons cru bon de vous entretenir de ce "milieu" de vie" où évoluent pendant des semaines entières ou à l'occasion seulement nos tout-petits rimouskois.

La garderie suppose l'existence de deux dimensions importantes: 1e: l'implication des parents; 2e: la satisfaction des besoins affectifs, intellectuels, moteurs esthétiques et scolaires de l'enfant. Nous traiterons cette semaine du 1er point.

Tout d'abord, disons que la garderie est une corporation privée à but non lucratif. Au départ, elle a reçu une subvention de \$8,000 ré-

servée aux frais d'aménagement et d'équipement. Actuellement, elle ne bénéficie d'aucune aide gouvernementale ce qui revient à dire qu'elle doit s'autofinancer en comptant principalement sur les revenus provenant de la garde des enfants. Cependant, certains parents, eux, peuvent se prévaloir de l'aide financière du ministère des Affaires sociales, aide à laquelle ils ont droit selon le plan Bacon. Cette aide s'adresse aux familles mono-parentales, aux familles où les deux parents étudient ou travaillent, aux familles où un parent étudie ou travaille et l'autre est dans l'incapacité de le faire, aux familles dont les enfants ont besoin de service de garde en raison de problèmes sociaux ou médicaux.

Pour plus de détail à ce sujet, communiquez à la Garderie ou au C.R.S.S.S.

En plus d'être un service offert à toute la population rimouskoise, la garderie appartient aux parents usagers. Le conseil d'administration est prévu à cet effet, c'est-à-dire que les parents y sont majoritaires. Présentement, 7 personnes siègent au conseil d'administration dont 4 parents: Mme Denise Chamut, Mme Michèle Gobeil, Mme Diane Parent et M. Jacques Turcot, un membre extérieur à la garderie représentant les enfants, Mme Lise Bolduc-Côté, une animatrice Lucie Boissonnault et la responsable de la garderie Elisabeth Pelletier-Grandbois. On peut assister en tout temps aux réunions du conseil d'administration et exprimer ses opinions.

Il y aura ainsi plus de personnes impliquées dans les orientations que l'on voudra bien donner à la garderie.



CITE DE RIMOUSKI
Service Génie-Travaux
Publics

"Campagne du grand nettoyage"

du 16 au 22 mai 1977

A TOUS LES RESIDENTS DE LA CITE DE RIMOUSKI :

Dans le cadre de la SEMAINE D'EMBELLISSEMENT qui se tient du 16 au 22 mai 1977, la Cité de Rimouski désire offrir à la population la possibilité de recueillir les rebuts (vieux meubles, matériaux, matelas, etc.) qui, normalement ne sont pas ramassés par l'entrepreneur lors de la cueillette des ordures ménagères.

A cet effet, des camions de la Cité seront mis à la disposition des contribuables pour recueillir ces rebuts les 18, 19 et 20 mai.

S'il-vous-plait, veuillez placer les objets à ramasser le long des rues et des trottoirs mais en aucun cas dans la rue.

Toute personne désireuse de bénéficier de ce service pourra communiquer avec le Service des travaux publics de la Cité à 724-3151 au moins une journée à l'avance. Sont exclus de ce service, les commerces et les industries.

LA CITE DE RIMOUSKI

CORDIALE INVITATION A TOUTE LA POPULATION

VENEZ VISITER NOTRE KIOSQUE

A L'EXPO OPTIMISTE

AU COLISEE DE RIMOUSKI DU 11 AU 15 MAI



métromonie Itée

LE CHOIX DE LA MUSIQUE

Place Dionne
Tél. : 724-8088

Place St-Laurent
Tél. : 724-7613

A CETTE OCCASION
DES SPECIAUX FORMADABLES
VOUS SERONT OFFERTS.

BIENVENUE A TOUS!

Renseignements utiles

HEURES DES MAREES

HEURE	H.	PL.	HEURE	H.	PL.
11	0235	4.4	SA	1805	3.7
	0850	11.3	SA		
WE	1525	3.9			
ME	2140	10.9	15	0020	12.1
				0640	3.4
12	0355	4.5	SU	1240	11.0
	1000	10.8	DI	1840	3.6
TH	1625	4.0	16	0055	12.5
JE	2235	11.2		0730	3.0
			MO	1325	11.3
13	0505	4.2	LU	1915	3.4
	1105	10.7			
FR	1720	3.9	17	0135	13.0
VE	2335	11.6		0755	2.6
			TU	1355	11.4
14	0555	3.8	MA	1955	3.3
	1150	10.8			

VOYAGEUR INC.

Départs réguliers vers l'ouest: 8h 55 a.m. (Express Québec); 1h 45 p.m. (Express Québec); 6h 35 p.m. (Express Québec et Montréal); et 11 50 (Express Montréal). Le vendredi et le dimanche en surplus: 4h 10 p.m. (local).

Vers l'est tous les jours: 7h 00 a.m. via Murdochville jusqu'à Gaspé; 7h 00 a.m. Percé; 5h 20 p.m. jusqu'à Gaspé-Nord et 5h 20 p.m. Percé; 9h 30 p.m. jusqu'à Ste-Anne-des-Monts et Murdochville; 2h 55 a.m. et 12h 05 jusqu'à Mont-Joli tous les jours.

CLUB DE TIR A LA CARTOUCHE ENR.

Les personnes intéressées à faire partie du Club de Tir à la Cartouche Enr. n'ont qu'à signaler le numéro de téléphone 724-9054. Aussi, tir au pistolet et à la carabine.

CEGEP DE RIMOUSKI

Pour toutes les activités socio-culturelles et sportives au Collège de Rimouski même, signalez 723-6005.

CENTRE DE MEDITATION TRANSCENDANTALE

Au 196-A St-Germain ouest. Pour informations, tél. 723-4921 ou 722-6321.

HEURES DES TRAINS

	Scotian	Ocean
Vers l'Est	07.43	01.25
* Correspondance Gaspé vis CN		
Vers l'Ouest	05.48	23.59

FUTURES MAMANS

COURS SUR LA GROSSESSE ET L'ACCOUCHEMENT

A toute future mère désireuse de vivre une grossesse agréable, de se préparer le plus consciemment à leur accouchement: "des cours sur la grossesse et l'accouchement" vous sont offerts gratuitement, le jour ou le soir. Pour plus de renseignements, communiquez au département de santé communautaire à 724-8454.

TRAVERSE TROIS-PISTOLES — ESCOUMINS SUR "LE GOBELET D'ARGENT"

Départ de Trois-Pistoles	Les Escoumins	
Mer. 11	07.00	11.00
Jeu. 12	08.00	12.00
Ven. 13	09.00	13.00
Sam. 14	10.00	14.00
Dim. 15	11.00	15.00
Lun. 16	04.30	12.00
Mar. 17	05.00	12.30

TRAVERSE MATANE-GOUBOUT LTEE HORAIRE EN VIGUEUR JUSQU'AU 15 JUIN 1977

MATANE-GOUBOUT	
Dimanche	8.00 AM — 14.00 HRES
Lundi	8.00 AM — 17.00 HRES
Mardi	8.00 AM — 17.00 HRES
Mercredi	8.00 AM — 17.00 HRES
Jeudi	8.00 AM —
Vendredi	8.00 AM — 14.00 HRES — 20.00 HRES
Samedi	8.00 AM — 14.00 HRES

GOUBOUT-MATANE	
Dimanche	11.00 AM — 17.00 HRES
Lundi	8.00 AM — 11.00 HRES
Mardi	8.00 AM — 11.00 HRES
Mercredi	8.00 AM — 11.00 HRES
Jeudi	8.00 AM — 11.00 HRES
Vendredi	11.00 AM — 17.00 HRES
Samedi	11.00 AM — 17.00 HRES

MATANE-BAIE-COMEAU	
Dimanche	11.00 AM — 17.00 HRES
Lundi	11.00 AM — 14.00 HRES
Mardi	11.00 AM — 14.00 HRES
Mercredi	11.00 AM — 14.00 HRES
Jeudi	11.00 AM — 14.00 HRES — 20.00 HRES
Vendredi	11.00 AM — 17.00 HRES — 23.00 HRES
Samedi	11.00 AM — 17.00 HRES

BAIE-COMEAU-MATANE	
Dimanche	8.00 AM — 14.00 HRES — 20.00 HRES
Lundi	14.00 HRES — 17.00 HRES
Mardi	14.00 HRES — 17.00 HRES
Mercredi	14.00 HRES — 17.00 HRES
Jeudi	14.00 HRES — 17.00 HRES
Vendredi	8.00 AM — 14.00 HRES — 20.00 HRES
Samedi	8.00 AM — 14.00 HRES

ALLAITEMENT MATERNEL

Pour toute information sur l'allaitement maternel, appelez Roseline, 724-2726 ou Nicole, 739-3543.

BIBLIOTHEQUE MUNICIPALE

Du lundi au vendredi de 13h. à 16h.30 et de 19h. à 21h. Notons que tous les services de la bibliothèque sont entièrement gratuits. Tél.: 724-3164, Institut Mgr Courchesne, Rimouski, local 101.

L'heure du Conte a repris ses activités le samedi à 9h.30 pour tous les jeunes de 3 à 8 ans. 2 animatrices sur place.

HEURE DES MESSSES

Cathédrale: Samedi: 19h.15; dimanche. 8h.00, 11h.00, 17h.00, 19h.00.

Nazareth: Sam.: 19h.00; dim.: 8h.00, 9h.30, 11h.00.
Pointe-au-Père: Sam.: 19h.30; dim.: 7h.00, 8h.00, 9h.00, 10h.00, 11h.30, 17h.00, 19h.30.

Sacré-Coeur: Sam.: 19h.15; dim.: 9h.30, 11h.00, 12h.00, 19h.15.
St-Anaclet: Sam.: 20h.00; dim.: 8h.00, 10h.00 et 11h.00.
Ste-Agnès: Sam.: 19h.15; dim.: 9h.30, 11h.00 et 10h.30.

Ste-Odile: Sam.: 19h.15; dim.: 8h.00, 9h.00 et 11h.00.
St-Pie X: Sam.: 19h.15; dim.: 10h., 11h.30 et 19h.30. Sur semaine: 16h.00 et 19h.00.

St-Robert: Sam.: 19h.15; dim.: 8h.30, 10h.00, 11h.00, 19h.15. Sur semaine: 16h.00 et 17h.15.

St-Yves: Sam.: 19h.00; dim.: 9h.30, 11h.00 et 19h.00.
Ste-Bernadette Soubiroux (Mont-Joli): 9h.00, 11h.00, 17h.00, et 19h.00.

Notre-Dame-de-Lourdes (Mont-Joli): Le samedi à 17h.30; dimanche les messes sont à 9h.00, 11h.00 et 19h.30.

Ste-Blandine: Sam.: 19h.15; dim.: 10h.00 et 17h.00.
Eglise Chrétienne Evangélique, 68 rue Wilson, Nazareth. Office: dimanche: 10h.00; mercredi: 19h.30; Rév. Eugène McNutt, pasteur, tél.: 723-7677.

L'Eglise Evangélique de la Pentecôte, 344 rue Ross, réunion: dimanche à 19h.30. Pasteur Gregory Pyne, tél.: 723-7347.

L'Eglise de Jésus-Christ des Saints des Derniers Jours: réunion le dimanche matin à 10h.30 à l'Ecole Léonard. Tél.: 724-9676.

Eglise Ste-Luce-sur-Mer
Semaine et dimanche: 19.30 hres
Dimanche: 9.30 hres, 11 hres, été 19.30 hres

ALCOOLISME ET TOXICOMANIE

Le Service en Alcoolisme et Toxicomanies de l'Hôpital St-Joseph oeuvre au niveau de la prévention et du traitement de l'alcoolisme et des autres toxicomanies. Situé au 125 Boul. René-Lepage Est, Centre Médical, Edifice "B", notre bureau est ouvert du lundi au vendredi de 9h00 à 12h00 et de 13h00 à 17h00. Nous pouvons aussi vous recevoir sur rendez-vous en dehors de ces heures. Si vous désirez vraiment en sortir, mais que vous avez besoin d'aide, appelez-nous: 723-4033.

AL-ANON PEUT VOUS AIDER

Si vous êtes le parent ou l'ami d'un alcoolique, les groupes familiaux Al-Anon peuvent vous aider à résoudre une partie du problème. Pour information, téléphoner à 723-7469.

SERVICE DE REGULATION DES NAISSANCES

SERENA-RIMOUSKI renseigne les individus, les couples et les groupes sur tous les moyens de régulation des naissances.

SERENA offre un service spécialisé dans le test symptomatique. Tél.: 724-2982 — 739-4835 — 798-4903 ou 723-1415.

COUPLES — SEXUALITE — PLANNING

Les professionnels de ce programme du Centre de Services Sociaux offrent les services suivants:

- De l'information en groupes aux adultes et aux étudiants sur le **planning des naissances** et ses méthodes.
 - De l'information, de la consultation psychosociale et des références en matière d'avortement aux personnes vivant une situation de **grossesse indésirée et non acceptée**.
 - De l'information et de la consultation psychosociale en matière de **stérilisation** aux couples envisageant cette intervention médicale avec quelques hésitations ou inquiétudes.
 - De la consultation prémaritale et de la consultation pour faire le point (check up conjugal).
 - De la consultation psychosexuelle et de la thérapie conjugale aux couples aux prises avec des difficultés.
 - De la consultation pré et post **divorce** aux couples en mésentente grave et en dissolution.
- Pour information ou rendez-vous: tél.: 723-1250.

P.S.V.F.

Le programme de sensibilisation à la vie familiale (P.S.V.F.) est destiné aux parents d'enfants de trois à quatre ans qui veulent repenser les relations parents-enfants. Pour renseignements, appelez Francine Roy, 723-4771. Lise Potvin: 723-3777. A Mont-Joli, Mavy Gagnon, 775-5326 et Carole Brisson, 775-7042.

PISCINE DU PAUL-HUBERT

Horaire en vigueur jusqu'au 24 juin 1977.

MARDI: de 19h.00 à 20h.00 - pour tous.
MERCREDI: de 20h.00 à 21h.30 - pour adultes.
JEUDI: de 20h.00 à 21h.30 - pour adultes.
VENDREDI: de 20h.00 à 21h.30 - pour tous.

SAMEDI ET DIMANCHE:
de 14h.00 à 16h.00 - pour tous.
de 16h.30 à 18h.00 - bain familial
de 20h.00 à 22h.00 - pour adultes
* Bain de plongée tous les dimanches de 13h.00 à 14h.00.
* Bonnet de bain obligatoire pour tous.
* Tarifs: Etudiants: \$0.50
Cartes à tarifs réduits en vente à la piscine.
Adultes: \$0.75

SPORTS POUR HANDICAPES

L'Association de paralysie cérébrale de Rimouski offre des cours de conditionnement physique et de natation pour handicapés à tous les samedi et dimanche à la Polyvalente Paul-Hubert. Le conditionnement physique: 13.30h. à 15h. (local B-115) et la natation de 11 heures à midi à la piscine du Paul-Hubert.

HORAIRE DE LA PISCINE DE MONT-JOLI

Lundi, mercredi et vendredi: de 16h.00 à 17h.00 (pour tous). Du lundi au samedi (inclusivement) 20h.00 à 21h.30 (16 ans et plus). Samedi et dimanche, de 19h.00 à 20h.00 (pour tous), de 12 à 16 ans, entrée gratuite, de 14h.00 à 16h.00 (pour tous). Plongée sous-marine, tous les dimanches matins de 9h.30 à 11h.00 (pour tous) N.B. — Ce n'est pas un cours, mais bien un bain de plongée sous-marine LIBRE.

ADOPTION

Le Centre de Services Sociaux du Bas du Fleuve est responsable encore actuellement d'un grand nombre d'enfants d'âge scolaire qui n'ont pas de parents. Ce sont presque tous des garçons. Ils ont besoin d'abord et avant tout d'une famille bien à eux. CENTRE DE SERVICES SOCIAUX DU BAS DU FLEUVE, SECTEUR ADOPTION. TEL.: 723-1250.

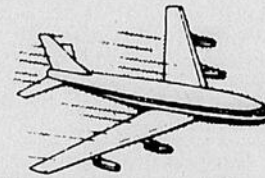

Avant de partir n'oubliez pas de donner de votre sang à la

DONNEZ DU SANG RÉGULIÈREMENT

Ronaldo Raboin
NOTAIRE

2 est, Evêché - Rimouski
Tél.: 723-3127

Louis Bellavance
Notaire

PLACE ST-LAURENT
Suite 111
70 est St-Germain,
Rimouski Tél. 724-9177

samson, BELAIR & ASSOCIES

COMPTABLES AGRES

320 EST, RUE ST-GERMAIN
RIMOUSKI - G5L 7C7
TELEPHONE: (418) 724-4136

Benoit Sylvain, C.A.
Gilles Lévesque, C.A.
Clément Duchesne, C.A.
Denis Trudel, C.A.
Emilien Malenfant, C.A.

Jean-Paul Dionne, C.A.
Marius Pinault, C.A.
Laurent Lavoie, C.A.
Serge Alary, C.A.
Rodrigue Proulx, C.A.
M.-Paul Gagné, C.A.

Rimouski - Montréal - Québec - Sherbrooke
Trois-Rivières - Ottawa - Sept-Îles - Matane

Desrosiers, Lepage et Associés

Roger Desrosiers, C.A.
Gilles Lepage, C.A.
Jean-Yves Lapointe, C.A.
Irvin Pelletier, C.A.
J. Hugues Rioux, C.A.

5 est, rue St-Germain
Case Postale 217
RIMOUSKI, Qué.

Téléphone 724-4414

ANDRE NOLIN

ARPENTEUR, GEOMETRE
148 ST-GERMAIN-EST, RIMOUSKI
Tél.: Bureau et résidence: 724-2653

ROLAND GAGNON, L.L.L. JACQUES BELANGER, L.L.L.

GAGNON ET BELANGER

NOTAIRES

Tél: 724-7737 ou 723-5983

202 CATHEDRALE RIMOUSKI.

MAILLOUX, PELLETIER, LEVESQUE & ASSOCIES

Comptables agréés

Rimouski Trois-Pistoles
184 de la Cathédrale 46 Notre-Dame Est,
724-2720 — 723-9611 851-2060

Gendreau Pelletier Gendreau et Roy
AVOCATS

Paul A. Gendreau, L.L.L., Marion Pelletier, L.L.L.,
Claude-H. Gendreau, L.L.L., Jeannot-H. Roy, L.L.L.,
Denis Lavallée, L.L.L., Dominique Langis, L.L.L.

41 Ouest, Evêché, Rimouski Tél: (418) 724-4416

CHIROPRAQUE

Douleurs aux bras et aux épaules

L'articulation de l'épaule est l'une des plus complexes du corps humain. L'agencement de trois os différents permet d'accomplir, avec le bras, presque tous les mouvements que nous désirons. Les nerfs qui contrôlent l'action de chaque muscle de l'épaule et du bras originent de la moelle épinière et sortent entre les basses vertèbres cervicales (du cou) et les hautes vertèbres dorsales formant le plexus brachial.

Presque tous les problèmes de l'épaule et du bras font suite à une irritation à l'un ou l'autre, parfois en même temps, des deux points suivants:

1) Subluxations ou désalignements de vertèbres qui irritent les nerfs au niveau de leur origine; suivant que ce sont les nerfs de l'épaule

ou ceux du bras qui subissent l'irritation, c'est à l'épaule ou au bras que l'on ressentira la douleur ou la faiblesse musculaire.

2) L'irritation des nerfs au niveau de l'épaule même, à cause d'un déplacement ou d'une névrite à la suite d'un choc.

Les malaises au bras et à l'épaule sont, avec les troubles lombaires, ceux qui sont soignés le plus fréquemment par le chiropraticien. La raison en est fort simple: dans ces deux domaines particuliers, la plupart des gens savent que les résultats obtenus par la chiropratique dépassent de beaucoup ceux obtenus par n'importe quelle autre thérapie.

On peut d'ailleurs les reconnaître sur la route. Ils ne sont jamais sûrs s'ils ont le temps de dépasser ou pas, roulent un bon moment en deuxième ligne pour finalement se ranger sans avoir dépassé. Il sont mis tout ce temps à faire des calculs mentaux sur la vitesse du camion qui s'en vient ou sur l'espace qu'occupe le véhicule devant. Et quand ils se décident enfin à doubler, ils se dirigent alors complètement à gauche de la chaussée. On dit d'eux qu'ils sont des conducteurs indécis. . .

Dr. Jules Lambert
Docteur en chiropratique

Conseil d'administration provisoire des 106 m.c.

Préparer et déposer la charte de la Corporation des 106 milles carrés et ses règlements généraux, ainsi que le contenu du contrat de service à conclure avec le Ministère du Tourisme, de la Chasse et de la Pêche (M.T.C.P.), assurer l'embauche du personnel de gérance et d'exécution nécessaire pour les fins de ce projet d'aménagement, élaborer le plan d'opération des 106 milles carrés pour la première saison de fréquentation par le public (1977), assurer la mise en marche des activités et, finalement, assurer la protection des ressources de ce territoire, tels sont les principaux mandats confiés au Conseil d'Administration provisoire des 106 milles carrés lors d'une réunion que tenait, le 28 février dernier, le comité mixte d'aménagement du territoire des Basques et de la Neigette.

Le Conseil d'Administration provisoire, formé de madame Marie-Anne Charron (O.D. II), et de messieurs Gildas Cimon (S.E.R. Neigette), Gaston Dionne (Haut-Commissariat), Claude Carrier Fortin (M.T.F.), David Gagnon (S.E.R. Basques), Armand Leblond (M.T.C.P.), Léonard Otis (S.P.B.), Viateur Ouellet (Conseil de com-

té de Rimouski), Michel Rousseau (CLEQ), s'est également vu confier le mandat de préparer et de convoquer l'Assemblée générale à l'intérieur d'un délai de trois (3) mois.

Au chapitre de la protection des ressources, des mesures de conservation sont déjà en place. Il a néanmoins été spécifié que durant la période transitoire, soit du 1er avril 1977 jusqu'à la formation de la Corporation, le Ministère du Tourisme, de la Chasse et de la Pêche assurera la conservation des ressources du territoire en prenant tous les moyens nécessaires à cette fin.

Le Conseil d'Administration provisoire des 106 milles carrés, déjà à l'oeuvre pour la réalisation de son mandat, sollicite la collaboration de la population à toutes les mesures de conservation mises en place pour assurer le développement de ce projet d'aménagement.

Pour toute correspondance, veuillez l'adresser à Le Territoire Populaire Chénier, C.P. 812, Rimouski.

Le Conseil d'administration Provisoire des 106 milles carrés
Michel Rousseau
Président

La profondeur

Rien de plus cocasse à observer que des voitures garées en bordure du trottoir. Devant collé et derrière dégagé de quelques pieds, ou le contraire! On ne voit même pas complètement la rue! Ces conducteurs sont soit malhabiles, soit pressés ou négligents. . . ou alors, ils n'ont aucun sens de la profondeur. Et ils sont plus nombreux qu'on le croit!

On peut d'ailleurs les reconnaître sur la route. Ils ne sont jamais sûrs s'ils ont le temps de dépasser ou pas, roulent un bon moment en deuxième ligne pour finalement se ranger sans avoir dépassé. Il sont mis tout ce temps à faire des calculs mentaux sur la vitesse du camion qui s'en vient ou sur l'espace qu'occupe le véhicule devant. Et quand ils se décident enfin à doubler, ils se dirigent alors complètement à gauche de la chaussée. On dit d'eux qu'ils sont des conducteurs indécis. . .

La perception de la profondeur n'est pas innée, elle est apprise. Le bébé vit dans un espace long et large, mais sans profondeur. Il apprendra à manipuler son espace par des expériences appropriées (la reptation par exemple) et par des jeux tout simples comme le jeu de balle.

La perception de la profondeur est une habileté visuelle très importante dans notre civilisation. Sans elle, pas de réelle perceptivité.

L'examen optométrique complet comprend une évaluation de la profondeur. Selon les résultats, l'optométriste conseillera peut-être quelques exercices visuels propres à améliorer une condition déficiente. Observez vos habitudes au volant et essayez honnêtement de vous classer. . . Peut-être n'est-ce pas uniquement de la négligence, cette manie de garer votre voiture à trois pieds du trottoir!



Le Club Auto-Sport à la Grande Place et à Cooprix

Le club Auto Sport de Rimouski, spécialement dédié au sport automobile et plus particulièrement aux rallyes, courses et slaloms, vous invite à visiter ses kiosques d'information sur le sport automobile aux centres d'achats La Grande Place et

Cooprix de Rimouski. Ces kiosques seront installés aux deux endroits du 19 au 21 mai inclusivement. Vous pourrez y voir quelques voitures de compétition appartenant aux membres et recevoir tous les renseignements désirés.

FRANCINE MORISSETTE

PODIATRE



98 St-Germain ouest, Rimouski

Tél. 724-5144

coiffure 2000

125 Boul. René-Lepage - Suite 102 B - Entrée nord Centre médical - 724-9838



MESSIEURS

Comme nous vous l'avons démontré récemment à la télévision, COIFFURE 2000 se veut plus que jamais à l'avant-garde de la coiffure pour messieurs. Cette saison, COIFFURE 2000 vous suggère une coupe mode exécutée en tenant compte de la nature de vos cheveux et de leur implantation pour un entretien facile.



LA COUPE DISCO LONGUE



COUPE HOMME D'AFFAIRES
Longueur moyenne



LA COUPE DISCO COURTE



COUPE POLYVALENTE LONGUE
Créée à l'aide d'un modeling ou d'une permanente selon le cas.



LE SPORTIF
Pour celui qui frise beaucoup au naturel ou pour le cheveu demi-frisé au naturel, à l'aide d'une permanente.

HORAIRE D'OUVERTURE
MAR-MER-JEU
8.30 à 5.30
VENDREDI
8.30 à 20.00
SAMEDI
8.30 à 4.00

Economisez 25%

sur le nettoyage de :

- Fauteuils
- Tapis avec machine à vapeur et brosses
- Décapage de plancher
- Intérieur d'auto

LOCATION de machine pour décaper les planchers et aspirateur à eau.

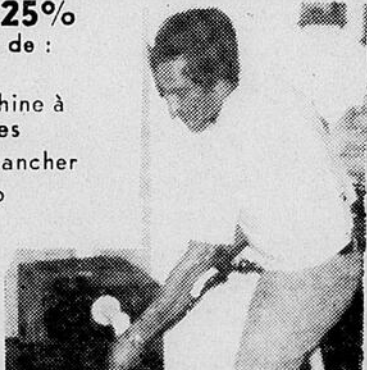

Démonstration et estimation gratuite

CONSULTEZ SANS TARDER

Gervais Gendreau

Tél. 724-9464

A l'heure des repas ou après 5 heures.

Rabais \$50

Sears

140 ST-BARNABE
RIMOUSKI
TEL. : 724-7111

Rotoculteur Sears 8 HP, pour vos travaux de jardinage ce printemps Réclame 4 jours seulement **319⁹⁸** Rég. \$369.98



Economisez temps et effort et épargnez sur les fruits et les légumes en plantant votre propre potager... c'est facile avec ce rotoculteur Sears 8 HP. Moteur Briggs & Stratton centré sur les dents de 14" pour labourer vite et sans effort tout terrain même accidenté; creuse sur 28" de large.

12" de profondeur. Roues réglables pour une efficacité maximum. Transmission à engrenages à vis sans fin, en fonte; entraînement par courroie minimisant le nombre de pièces et l'entretien et offrant un fonctionnement fiable. 096 262 618

Sears s'engage à vous offrir les achats les plus avantageux... toute l'année! Le slogan "Ça c'est une aubaine Sears" signifie qu'il s'agit d'achats vraiment exceptionnels car il s'applique à des articles de qualité offerts à bas prix

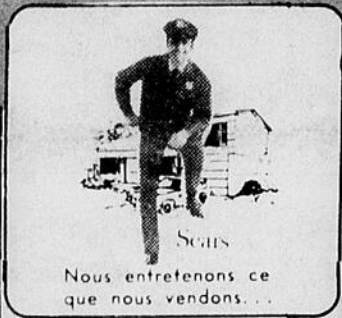

Rabais 10%. Accessoires pour rotoculteurs 3 1/2 à 8 HP



Charrue
096 262 110
Rég. \$14.98



Protège-feuillage
096 262 113
Rég. \$11.98



Rateau nivelage
096 262 111
Rég. \$16.98



Buttoir/charrue
096 262 112
Rég. \$32.98

Ça, c'est une aubaine Sears!

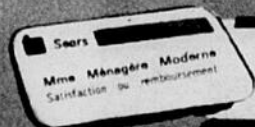

SATISFACTION OU REMBOURSEMENT
Sears 140 St-Barnabé Rimouski

Heures d'ouverture :	LUN	MAR.	MER.	JEU.	VEN.	SAM.
	9.00	9.00	9.00	9.00	9.00	9.00
	5.30	5.30	5.30	9.00	9.00	5.00