Reprise de la croissance économique aux Etats-Unis

Peter SZEKELY New York (Reuter)

La hausse de deux pour cent du produit intérieur brut (PIB) américain au premier trimestre de cette année montre que l'économie sort enfin de la récession et renouera avec la croissance — encore modeste — cette année.

«Ce fut un trimestre de croissance solide, alimentée par les dépenses de consommation, l'investissement locatif et le commerce, les ingrédients habituels d'une fin de récession», déclare Allen Sinai, économiste principal de la The Boston Co.

«Tout indique que nous sommes — enfin — sur la route d'une reprise durable.»

Le département du Commerce a annoncé que le taux de croissance observé au premier trimestre a été le plus fort depuis le premier trimestre de 1989, époque où le taux de croissance annualisé avait été de 2,5 pour cent.

Le chiffre, conforme aux prévisions des économistes, n'a pas surpris les marchés. Il avait déjà été largement annoncé par les responsables de la Réserve fédérale, y compris son président, qui avait «lâché» ce chiffre le 17 avril devant la Commision bancaire du Sénat.

David Mullins, vice-président de la FED, a réaffirmé mardi a Washington que l'économie américaine était en marche vers une reprise modeste.

Une forte consommation a provoqué une baisse de 26,1 milliards $ des stocks des entreprises, dont le renouvellement devrait alimenter la croissance au second trimestre, disent les économistes.

«Les ventes au détail ont connu une belle croissance de 4,8 pour cent», estime Peter D'Antonio, économiste à la Citicorp Global Finance N.A., qui souligne que cette baisse des stocks est excellente pour l'économie. Citicorp prévoit un taux de croissance du PIB de trois pour cent au deuxième trimestre.

Chômage

DRI/McGraw Hill avance également un taux de trois pour cent par trimestre pour le reste de cette année, mais son économiste Cynthia Latta formule quelques réserves.

«Le PIB du premier trimestre a été soutenu par la consommation (qui représente les deux tiers des ventes finales) et nous ne pouvons pas espérer que les dépenses se maintiendront à ce rythme», note-t-elle.

En outre, le niveau de consommation observé sur la période compense en partie le trimestre précédent, où elle avait été très faible.

Enfin, si les exportations américaines resteront fortes, les importations vont augmenter plus vite. «L'économie de nos principaux partenaires commerciaux ralentit, ils sont en retard sur nous dans le cycle économique», fait-elle observer.

Soutenu par la baisse des taux hypothécaires, l'investissement résidentiel a également bien progressé depuis plusieurs trimestres. «Je ne m'attends pas à ce que la croissance à deux chiffres que nous avons observée pour trois trimestres se poursuive. Le logement restera (un secteur) de croissance, mais les taux hypothécaires ne baissent plus», ajoute encore Latta.

Charles Liebermann, directeur de la recherche pour les marchés financiers à la Chemical Banking Corp, est également réservé sur le maintien du niveau de la consommation.



Photolaser PC

Dernier jour pour les impôts

Michael McGauch, de Revenu Canada, cherche dans une boîte de déclarations d'impôt, au centre fiscal d'Ottawa. Les quelque 20 millions de contribuables canadiens ont jusqu'à minuit ce soir pour payer leur dû au gouvernement fédéral. Pour les Québécois, il en va de même au provincial.

Les gagnants du volet Estrie des Olympiades de la formation professionnelle connus demain

Sherbrooke (GF)

Ils étaient 41, au point de départ. Quarante et un étudiants ou jeunes professionnels désireux de mesurer leurs talents à ces premières Olympiades de la formation professionnelle, volet Estrie, tenues hier, à Sherbrooke.

Ils étaient encore plus nombreux à vouloir y participer, explique Raynald Desmarais, coordonnateur de la formation professionnelle à la Commission scolaire catholique de Sherbrooke. Quelque 67 personnes se sont en effet inscrites au volet estrien de ce concours organisé par Compétences Québec, un comité formé par le ministère de l'Éducation du Québec et composé de plusieurs organismes dont l'Association des manufacturiers du Québec.

Une première sélection a permis de réduire le nombre des compétiteurs dans les spécialités où il y en avait un trop grand nombre. Ainsi, en soudage général, six candidats ont été retenus parmi les 15 inscrits; en réfrigération, on en a retenu 7 des 9 inscrits; en électromécanique de systèmes automatisés, quatre des 14 inscrits ont franchi cette première étape; enfin, en secrétariat français, 7 candidats ont été retenus parmi les 11 inscrits.

Hier, à partir de 16h00 et jusque vers 22h00, au Centre de formation professionnelle Vingt-Quatre-Juin et au Centre de formation technique et hôtellière Le Triolet, à Sherbrooke, les 41 candidats ont participé à la compétition visant à déterminer les meilleurs. Ceux-là seront connus, demain soir, le vendredi 1er mai, au cours d'une cérémonie de remise de prix au Centre de formation professionelle Vingt-Quatre-Juin, à compter de 19h30.

Ces gagnants iront défendre les couleurs de l'Estrie lors des Olympiades québécoises de la formation professionnelle, à Québec, sur le site d'Expo-Québec, les 21, 22 et 23 mai. On estime que plus de 300 étudiants et jeunes professionnels se disputeront les médailles d'or, d'argent et de bronze de seize métiers dont la coiffure, la réfrigération, la cuisine, le dessin de bâtiments, l'électromécanique, le soudage, le tournage-fraisage et le secrétariat.

Finalement, les meilleurs des meilleurs pourront représenter le Québec lors des compétitions tenues aux États-Unis et à Taïwan, en juin 1992 et en juillet 1993.

Coup d'oeil boursier

Montréal-XXM	1763.49 + 13.57
TSE-300	3357.02 + 19.10
Dow Jones	3333.18 + 25.26
Dollar canadien (US Cents)	83.70 + .05
Or (New York-US$)	336.10 - .80

RAPHAEL
VENTE 30%
sur tous les
imperméables
RAPHAEL Tourelles
3015, rue King Ouest, Sherbrooke



40007

Nouvelles stratégies pleinement éprouvées pour accéder à
L'indépendance Financière

Certaines mesures récentes, votées par les gouvernements pour contrer les effets de la présente récession, facilitent plus que jamais auparavant pour certains contribuables, la complète réalisation de leur rêve de sécurité, de liberté et de joie de vivre associés à *L'indépendance Financière.*

La pleine *indépendance Financière* est-elle à votre portée?

	Points	cumul
1– Vous bénéficiez d'un revenu stable?	Oui = 10 Non= 0	.....
2 – Votre revenu brut est déjà, ou sera très bientôt supérieur à 30 000$	Oui = 20 Non= 0	.....
3– Vous accordez une grande importance à la qualité de votre vie?	Oui = 30 Non= 0	.....
4– Vous préféreriez chaque jour pouvoir choisir entre travailler, vous divertir, voyager ou vous reposer?	Oui = 40 Non= 0	.....
	Total =	.....

Si vous cumulez les 100 points, FÉLICITATIONS!

Vous profiteriez au maximum de votre éventuelle indépendance financière et heureusement, elle vous est parfaitement accessible. Vous avez donc tout à gagner et absolument rien à perdre en participant. SANS AUCUN ENGAGEMENT DE VOTRE PART, au prochain petit déjeuner de l'indépendance financière.

Vos hôtes: René Proteau, adm. a., et Denis Robert, c.a., membres de l'Institut québécois de planification financière et Denis V. Bachand, adm. a., conseiller en planification stratégique, vous souhaitent la plus

CORDIALE BIENVENUE!

39989

LE PETIT DÉJEUNER DE *L'indépendance Financière*

Il s'agit d'un séminaire intensif de 75 minutes portant sur un ensemble d'informations passionnantes qui vous fera découvrir, par exemple, comment épargner plutôt que sacrifier la presque totalité des 1000$ par mois (minimum) que votre employeur retranche de votre salaire brut, pour les verser aux gouvernements. Vous découvrirez également plusieurs autres façons tangibles de diversifier et d'agrandir votre patrimoine, en vue de le rendre pleinement apte à vous faire bénéficier au plus tôt, d'une indépendance financière souhaitée et certainement méritée.

Quand: Tous les matins, du lundi au samedi, inclusivement, à 7:30 heures. (Sur réservation seulement).

Où: Auberge Élite, 4206, rue King O., Sherbrooke.

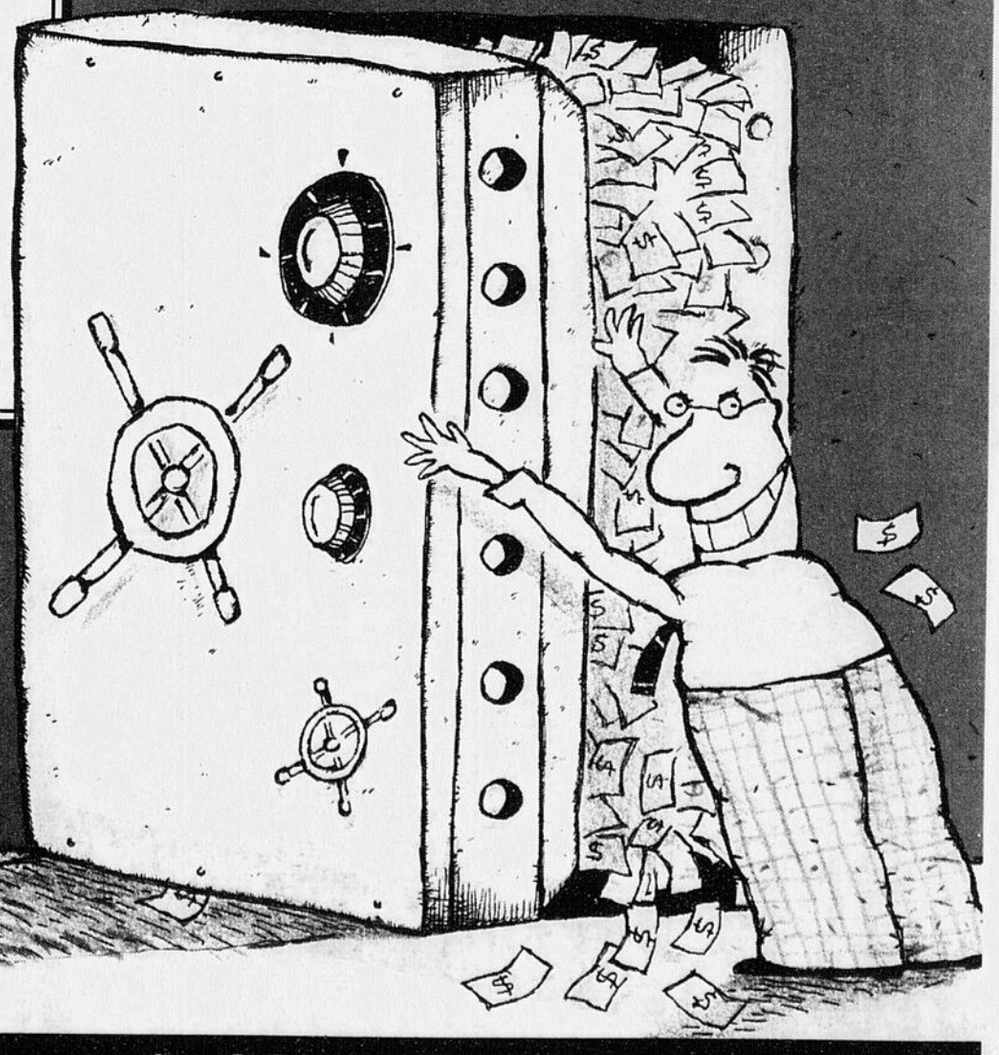
Prix: 5$ par personne

Réservez maintenant au:

(819) 821-4378 Après 16 h 30 (819) 822-5893

41265

Votre prêteur peut bien sourire.



Vous lui payez peut-être jusqu'à 28 % d'intérêt en trop!

Transférez sans frais votre prêt personnel au Sherbrooke Trust.

Les taux d'intérêt des prêts personnels ont chuté de 28 % depuis août 1990, passant de 16,75 % à 12 %*. Vous auriez pu en profiter si vous l'aviez su!

** Prêts personnels à taux fixe, terme de 3 ans.*

Août 90	Janvier 91	Mai 91	Novembre 91	Avril 92
16,75 %	15,75 %	13,50 %	12,75 %	12 %

Transférez maintenant votre prêt personnel au Sherbrooke Trust et nous réduirons aussitôt** sans aucuns frais votre taux au niveau actuel. Vous bénéficierez ainsi de belles économies sur vos frais d'intérêt.
Pour connaître le montant de vos économies, appelez-nous sans tarder. Taux variable disponible à partir de 10,25 %.
*** Sujet à l'approbation du crédit.*

SHERBROOKE
75, Wellington Nord 563-4011
Place Belvédère 563-3447
455, King Ouest 822-9555
2727, King Ouest 566-6212
Carrefour de l'Estrie 563-3331
MAGOG
289, Sherbrooke 843-4040

KIOSQUE D'INFORMATION AU CARREFOUR DE L'ESTRIE du 4 au 9 mai 1992

SHERBROOKE TRUST
Membre du groupe TRUSTCO GENERAL

39438

Tableaux boursiers

MONTRÉAL

MONTREAL (PC) — Les valeurs étaient généralement à la hausse hier, à la Bourse de Montréal.
L'indice du portefeuille était à la hausse de 13,57 points à 1763,49.
Un total de 6 005 794 actions ont été transigées, comparativement à 7 661 842, mardi.
L'indice des banques a augmenté de 14,35 à 2024,81, celui des pétrolières de 6,28 à 1174,42, celui des minières de 15,68 à 1717,21 et celui des services de 6,79 à 1733,78.
L'indice des forestières a chuté de 4,34 à 2236,33, tandis que celui des industrielles perdait 3,45 à 1632,29
L'industrielle la plus active a été Imperial Oil, inchangé à 39 ¾ $ avec 748 300 actions transigées.
La minière la plus active a été Encor Inc., inchangé à 0,33 $ avec 68 100 actions transigées.
Parmi les autres titres actifs, BioChem a chuté de 5 5/8 $ à 23 ½ $, Shell Canada A de 5/8 $ à 44 ¼ $. La Banque Royale a gagné ¼ à 24 $, Nova de 1/8 à 8 1/8 $, Molson A 7/8 à 32 ½ $ et Canstar Sport demeurait inchangé à 10 ½ $.

A à B

Titres	Vente	Haut	Bas	Ferm	Chang
Abti Prce	200	$14¾	14¾	14¾	+ ¼
Agnico.wt	2000	20	20	20	– 1
Agnico E	2425	430	420	420	– 20
fJAgromx	2410	10	10	10	
Air Canda	14618	$5¾	5¾	5¾	
Alta.energ	2600	$10¼	10	10	
Alta N Gs	1900	$13¾	13¾	13¾	– ½
Alcan Alu	25547	$25	24¾	24¾	+ ⅛
Algo Sr.1	z19	355	355	355	
Algo,A	200	145	145	145	+ 5
Alim.CT	100	149	149	149	– 1
Allelix	2100	7¼	7	7¼	
Am.Barric	42600	$26¾	26¾	26¾	– ¼
Amisco	13000	200	195	195	– 5
jArden	700	65	65	65	+ 5
Asbestos	z9	$9¾	9¾	9¾	
fAstral.A	500	$12¼	12¼	12¼	+ ⅛
Auberges	3656	190	190	190	
Audrey	56900	58	55	56	– 2
Audrey.w	3000	1½	1½	1½	
Autostock	8800	400	400	400	
BC Tel	11811	$21¼	20¾	20¾	– ½
BC GAS	1300	$16½	16¾	16¾	– ⅛
BCE wt	6200	$6	5¾	6	+ ½
BCE Inc.	91398	$44¼	43¾	44	+ ½
BCE Mbl	194	$26¾	26¾	26¾	– ¼
fBMTC.a	17900	430	420	430	+ 5
BP Can	2500	$13¾	13¾	13¾	+ ⅛
Bq.Laur	3800	$20¾	20½	20½	– ⅛
Bq.lau.sr6	1300	$24¾	24¾	24¾	
Bque Nat	81145	99	8¾	8¾	– ⅛
Bq.na.sr10	1100	$24	23¾	24	+ ½
Bq.na.sr11	500	$22½	22½	22½	+ ¼
Bq.Nat.sr9	300	$24¼	24¼	24¼	+ ¼
Bq Royale	142191	$24¼	23¾	24	+ ¼
BqRy 1.45	1000	$18¾	18¾	18¾	
Bq.Ry.srF	2600	27	26¾	27	
Bq.Ry.srG	1500	$26¾	26¼	26¾	+ ¼
Bq.Ry.srH	9120	$27¼	26¾	26¾	
Bq. T—D	78529	$16¾	16¾	16¾	
B.Imp.sr11	4200	$26	25¾	25¾	
B.Imp.sr9	3400	$26¾	26¾	26¾	
B.Imp.sr6	900	$26¼	26¼	26¼	+ ⅛
Bq.C.Imp	61358	$28¼	27½	28	+ ¾
Bque Mtl	33975	$43⅞	43½	43¾	+ ¼
BMO Sr1	2000	$27¼	27¼	27¼	+ ¼
Bq.N.Ecos	48587	$19¾	19¾	19¾	– ⅛
B NE sr4	2400	$26¼	26¼	26¼	– ⅛
B NE Sr5	1000	$27	27	27	+ ¼
jBelmoral	500	11	11	11	– 1
Benvest	600	170	170	170	+ 9
Bestar	z200	25	25	25	
Biochem	426138	$28½	23½	23½	– 5¾
jBiomira	19030	$14⅞	13½	14¾	+ 1¾
Bocenor	5500	25	25	25	– 5
Bomb A	9080	$14	13¾	14	
fBomb B	62450	$14	13¾	13¾	
Bomb.Sr1	6700	$24½	24½	24½	
Bow Val	2000	$10¾	10¾	10¾	– ⅛
fB.Brick.A	500	280	280	280	
Bruncor	1516	$18½	18¼	18¼	– ⅛

C

CAE Ind	11300	$6¼	6	6	
fCCL.In.B	550	$8¾	8¾	8¾	
fCFCF.Inc	500	$9	9	9	– ½
fCGI Gr.A	1771	375	350	350	
jCMP Res	7310	140	125	125	– 5
Cabano	250	130	130	130	+ 4
fCidwell A	500	435	435	435	+ 20
Cambior	4828	$7¼	7¼	7¼	– ⅛
Cambridg	700	$17½	17½	17½	– ⅛
Camdev	z50	$8¾	8¾	8¾	
Cameco	27700	$16	15¾	16	+ ⅛
Can Malt	200	$24¾	24¾	24¾	– ¼
Cdn Oxy	10500	$25¼	25⅛	25¼	+ ⅛
CP Ltd	41244	$17¾	17¾	17¾	+ ⅛
fC Tire A	10800	$18¾	18¼	18¾	+ ¼
Cdn.Turbo	300	385	385	385	
fC Utilit.A	100	$19¾	19¾	19¾	
fCmnac.A	5650	205	200	200	
Cangene	5000	$5¾	5¼	5¼	
Canstar	130723	$10½	10¼	10½	
Cara Oper	740	475	475	475	– 10
Carena	3900	$6½	6¼	6¼	
Cascades	15141	$7¾	7½	7¾	
Cascad.wt	1700	270	265	270	– 5
fC.Cap A	1000	16¼	16	16½	– 1½
C.GTrstco	2000	115	110	115	+ 3
jCharter	4200	$9¾	9¾	9¾	+ ¼
Cinram	300	$15½	15½	15½	+ ¼
fCo—Steel	200	$18¾	18¾	18¾	+ ¼
CocaCBev	3400	$5¾	5¾	5¾	– ⅛
fCogeco	6200	95	490	5	+
Cogec sr1	5200	95	5	5	
CohoRs	1000	125	125	125	– ½
Cominco	1497	$19¾	19¾	19¾	+ ¼
Comptime	500	22	22	22	
fCPCI.A	1000	275	275	275	
Corby A	300	$54	54	54	
jCoscient	1000	170	170	170	
Cott	600	$23¾	23¾	23¾	+ ⅛
C.life.2.28	2500	$18¾	18¾	18¾	– ¼
fCrownx	2000	280	280	280	+ 15
fCrownx.A	8000	125	123	123	
fCurragh	1500	450	435	450	+ 50

D à G

fDMR.grA	8000	$5½	5¼	5½	
DMR.wt	1000	105	105	105	– 5
Denison.A	8000	38	37	37	
fDenisn.B	10000	29	29	29	+ 1
Dofasco	6463	$15¾	15¾	15¾	
Dofasc2.60	1200	$25¼	25	25	– ¼
Domco.Ite	3052	$12¼	12¼	12½	+ ⅛
Domtex	1698	$8¼	8¼	8¼	– ⅛
Domtar	30332	$6¾	6¾	6¾	– ⅛
Domtr.sB	2000	$11¾	11¾	11¾	+ ¼
Dorel.A	800	$9¼	9¼	9¼	– ¼
fDorel.B	1400	$9¼	9¼	9¼	
fDundeB.a	z157	240	235	240	
jDynalta	2500	10	10	10	– 1
Echo Bay	3200	$6¾	6¾	6¾	– ¼
Encor Inc	68100	34	32½	33	
FCA Inter	100	$7½	7½	7½	– ¼
FPI Ltd	2500	415	410	410	– 10
Flet.Can.a	480	$14¾	14¾	14¾	– 1¼
Flet.Inv2b	1500	$23⅞	23¾	23⅞	
Flet.Inv1b	800	$24	24	24	
Fletcher	500	55	55	55	– 5
fFdCr.Que	1050	$5¾	5¾	5¾	+ ⅛
Fortis Inc	832	$22	21¾	21¾	– ⅛
Foster.srA	850	$24¼	24¼	24¼	+ ¼
fFourSeas	1500	$18¾	18¾	18¾	– ⅛
GTC.tra.B	57500	$7¾	7½	7½	– ⅛
fGldcrp	1000	270	270	270	
G Knight	1000	$6½	6¼	6½	– 1
Goodfellw	2300	425	410	410	– 15
Goyette	1000	120	120	120	
Grma Lee	1000	10	10	10	
Gr.L.1.875	1500	$24¾	24¾	24¾	
fGr.laur.b	3635	$5¾	5¾	5¾	
Guard.p.B	z100	0½	0½	0½	
GuivA	100	445	445	445	+ 55
Gulf Res	3600	$7½	7¾	7½	+ ⅛

H à L

Harric.A	z400	50	50	50	
Hartco	2000	$6¼	6¼	6¼	
Hawker	500	$25¾	25¾	25¾	+ ¾
Hees.Int	7900	$15¼	15	15¼	+ ⅛
Hemlo	8400	$8¼	8	8	– ¼
Heroux	1300	390	390	390	– 10
Honco	z250	20	20	20	
fHorsham	1000	$8¾	8¾	8¾	– ⅛
Hubbard	5000	220	220	220	+ 5
H Bay Co	100	$29½	29½	29½	– ¼
Hypocrat	8250	30	26	30	+ 3
IFL Cda	z25	$56¼	56¾	56¼	
Ideal Mtl	500	129	129	129	+ 4
IglooVa	2000	65	65	65	– 3
Imasco.ltd	25150	$37¼	36	37¼	+ 1¼
Imper.Oil	748300	$40	39¾	39¾	
fImpr.Obr	41218	$16	15¾	16	+ ⅛
Inco Ltd	19000	$33⅞	33½	33¾	+ ⅛
IBM	736	$105	105	105	– ¾
Int.Corona	20367	415	410	410	– 15
Int.cor.sra	500	$6½	6½	6½	– ⅛
Interprov.	1400	$25	24¾	24¾	+ ½
Invern8.75	1000	$5¾	5¾	5¾	+ ⅛
Irwin A	1200	310	310	310	
Ivaco A	200	65	5	5	
Ivaco.sr2	z50	$5¼	5¼	5¼	
JSFin prA	100	205	205	205	
Jannock	10024	$15¾	15¾	15¾	+ ¼
fJean.Ct.A	14350	$15	14¾	14¾	+ ⅛
Jordan.A	200	200	200	200	– 20
fJmy End	150	410	410	410	– 10
Kaufel.A	900	$7¾	7¾	7¾	– ¼
Kaufel.B	450	$6¾	6¾	6¾	– ¼
jKnowHse	5000	55	55	55	+ 5
fLGS Inc.	3176	170	170	170	+ 5
LSI Log	500	80	80	80	– 10
Labatt	17040	$25¾	25¾	25½	+ ½
Lac Min	19600	$7¼	6¾	7¼	
LfrgCan.p	1192	$20¼	20¼	20¼	
Lafarge Co	100	$19½	19½	19½	– ½
fLaidlw B	33400	$11½	11¼	11¾	+ ⅛
LKwood.u	1200	95	495	495	–
LamSo.inc	1500	215	215	215	
Lap Ver	300	315	315	315	
LasmoCan	16000	$9¼	9¼	9¼	+ ¼
fLasond.a	200	89	9	9	+ ⅛
fLMGL.A	500	$8¾	8¾	8¾	– ¼
Lasder M.	5000	25	25	25	+ 5
Loblaw	3963	$17½	17¼	17¾	+ ⅛
Logistec.A	200	$14¼	14	14¼	+ ¼
fLogis.Clb	2600	$12	12	12	– 1
Londn.Ins.	1800	$23¼	23¼	23¼	– ½
Londn.SrA	400	$17¼	17	17¼	+ ⅛
Louvrm.pr	400	405	405	405	

M à O

M Corp	200	290	290	290	– 10
MaBale	599	230	230	230	– 5
Maax	350	300	300	300	– 5
McM Bldl	14254	$17¾	17¾	17¾	+ ¼
Maclean	7000	$11¾	11¾	11¾	+ ¼
M.Cap.Sra	290	$25½	25¼	25¼	
Mapl leaf	120000	$16¾	16½	16½	– ¼
Marconi C	1000	$14¾	14¾	14¾	– ¼
fMerit Tel	3724	$20¼	20¼	20¼	+ ⅛
Mattco	1750	140	120	140	+ 20
Methanex	700	$13½	13½	13½	– ¼
fMetroR.A	4150	$5¾	5½	5¾	+ ⅛
M.Tempus	99000	6	5	5	+ 1
Mdlnd.wal	1400	$7¾	7½	7¾	
Mitel.Corp	13700	182	176	176	– 7
Mitel 2.00	1000	16	16	16½	+ 1¼
fMolson A	126693	$32½	32¼	32½	+ ⅛
Molson B	50200	$32	32	32	– ¼
Moore	2500	$25	24¾	25	+ ¼
Nation.ses	187	260	260	260	
NfldL 5.50	100	$6¼	6¼	6¼	
NfldL 7.25	500	$8¼	8¼	8¼	+ ¼
NfldL 9.84	100	$10¾	10¾	10¾	
NfldL 9p	100	$10½	10½	10½	– ¼
Nor.Forst	1500	88	7¾	7¾	– ¼
Norands	11600	$17½	16¾	17½	+ ⅛
Noran.7.75	1900	$22¼	22	22¼	+ ½
NorcenMv	100	$18½	18½	18½	– ¼
fNorcenSv	27500	$16¾	16½	16¾	– ¼
Nor Tel	45238	$49¼	48½	48¾	– ¼
Nor.tel.sr3	58900	$25¼	25	25¼	– ⅛
Nova Albt	126578	$8¼	8	8¼	+ ⅛
fOcel.En.b	6875	$6¾	6¼	6¾	
Olco.A	1500	113	111	113	+ 2
fOnexCorp	150	$7¾	7¾	7¾	– ¼

P à S

Pancdn.Pt	100	$24¾	24¾	24¾	+ ⅜
Peerless	300	340	340	340	
Pegasus.w	1000	201	201	201	– 9
Petro Can	5600	$8¾	8¼	8¾	– ¼
Pla.Dome	39650	$11¼	11⅛	11¾	
Poco.wt	1534	0½	0½	0½	– ½
Poco Petr	2262	$5½	5	5	
Potash.wt	5500	$7¾	7¾	7¾	
PCS Inc.	37200	$23¾	23¼	23¼	
fPowr Cr	16500	$14½	14¾	14½	+ ⅛
Premdor	13800	$7	7	7	– ¼
Pr.Choix.a	200	$11	11	11	
Promatek	3000	148	148	148	+ 3
Provigo	92700	$8	7¾	7¾	
ProvigSrA	2600	$23	23	23	– ½
Provig.wt	1500	135	130	130	– 5
Que Tel	5501	$17	16¾	17	
QuebecoA	900	$13¾	12¾	13	+ ½
QuebecoB	5800	$12¾	12¼	12½	+ ⅛
fRadio.A	500	$6¾	6¼	6¾	+ ⅛
RangerOil	1900	$8¼	8¼	8¼	
Renaisnce	13000	$13½	13¾	13½	+ ⅛
Roctest	1000	200	200	200	
fRCantel.b	5300	$22¾	22¾	22¾	
fRogerC.B	21500	$13¾	13¼	13¾	+ ½
Roger.wt	4000	260	257	257	+ 2
Royal.Lpg	2200	$8½	8½	8½	– ¼
fRyTrstco	5050	$7¾	7¾	7¾	
RTrst G.fi	3700	$12	11	11½	– ¾
Rytrc srQ	1800	$20¾	20¾	20¾	– ¾
SHL Syst	2000	$15¾	15¼	15½	– ¼
fSNC	5300	$12	11¼	11½	– ½
fSt.Sauv.a	700	118	105	105	– 5
San Fran	5200	$7¾	7½	7¾	+ ⅛
SanFraSr2	4500	$7¾	7¾	7¾	
SaniGest	800	210	210	210	– 5
Saskoil	6400	460	460	460	– 10
jSaturn.D	350	160	160	160	– 10
Sceptre	3150	69	68	68	+ 1
Scot.paper	3500	$15¾	15¾	15¾	
Scotts C	68700	$15¼	15	15	– ¼
fScott Hos	12000	$14½	14¼	14¼	– ¼
Seagram	14850	$141¼	140¾	141¼	+ 1¼
Sears Can	100	$8¾	8¾	8¾	– ¼
Sechura.A	800	13¼	13¼	13¼	+ ¾
Shell Can	678800	$44¼	44¼	44¼	– ⅜
Shermag	27400	50	42	45	
Shirmax	400	110	110	110	– 15
Sico	420	$9½	9¾	9½	
S—Beaud.	2800	485	475	475	– 10
fSocanavA	36800	260	235	250	+ 15
Southam	1760	$18¾	18½	18½	– ¼
fSpar Aer	9500	$18¾	18½	18½	– ¼
Stel 1.94	315	$8½	8½	8½	
Stelco A	2000	490	490	490	+ 5
Stelco.w	5000	125	124	124	– 1
jStratm.A	10100	50	48	48	– 5
SumnerSp	1000	150	150	150	

T à Z

Teck A	1200	$17	17	17	– ½
fTeck B	7300	$17½	17¾	17½	+ ¾
Teleglobe8	1000	$33⅜	33¼	33⅜	– ¼
Teleglobe	4578	$12¾	12¼	12¾	– ⅛
Telus	41696	$14¾	14	14¼	+ ⅛
Tembec.A	2800	$9¾	9¾	9¾	
ThomCor	32334	$16	15¾	16	
TIE.teleco	200	125	125	125	– 10
fTorstr B	900	$22¼	22	22¼	
Total.O G	3550	$5¼	5¼	5¼	
Total Pete	5500	$9¾	9½	9¾	– ¼
Trs mount	300	$14¼	14¼	14¼	+ ¼
TrAlta	102513	$12¾	12½	12¾	
TrCan Pl	31275	$16¾	16¾	16¾	+ ⅛
TrCan.wt	5500	36	36	36	– 1
TrCanSrB	8000	$16¾	16¾	16¾	+ ⅛
Transat	30100	174	168	170	+ 2
Tran.finan	350	175	175	175	– 35
Tridel Ent	300	$8¼	8¼	8¼	+ ⅛
Trilon Fin	43800	$8¾	8¾	8¾	+ ¼
Trimark	27100	$14¼	13½	14¼	+ ¾
fTrizec A	13600	$6¼	6¼	6¼	
Trizec B	2300	$6½	6¾	6½	– ½
Trizec.sr6	1500	$10	9¾	9¾	– ⅛
Trco Desj	2000	180	175	180	+ 5
TrGen.pA	1200	$12	12	12	
fUAP.In.A	200	$17½	17¾	17¾	+ ¼
Uni—Selct	700	$9¾	9¾	9¾	– ¼
Unican.A	850	$9¾	8¾	9¼	+ ½
fUnicorp.a	500	175	175	175	– 5
Uniges0.65	161	96	6	6	+ ¼
fUniges B	7400	185	180	185	+ 5
Un.energy	300	$15¼	15¼	15¾	
U.Gas.8.65	40000	$26¼	26¼	26¼	
Un.Domin	618	$11¾	11¾	11¾	– ¼
U.dom.Sr2	400	$23¾	23½	23¾	
Un.Wstbrn	1945	$6¾	6¾	6¾	– ⅛
fVideotron	18116	$15¾	15½	15½	– ¼
jVisiontr.a	z650	5	5	5	
Westcoast	5350	$18¼	18	18	– ⅛
Weston	2500	$35¼	35¼	35¾	+ ⅛
fWise.A	2000	160	150	160	+ 30
Woodward	2000	131	130	130	– 5
fXerox.B	200	$29¼	29¼	29¼	– ¼

Total Sales : 6,308,814

US Funds

Stocks trading in CDN$				
BET Ads	1200	$12¼	11¾	12¼ + 2¼
Cascd s.a.	200	$7½	7½	7½ + ¼
Untraded				
Stock	**Bid**	**Ask**	**52 Weeks High**	**Low**
Stocks trading in CDN$				
Flet.Chllg	225	250	275	225
Foster's	155	165	185	120
Maxwell			350	200
Stocks trading in US$				
BET.plc.U	125	300		
pLatonia			65¼	59¾
LyonDmez				

Total Sales : 16,600

MOSTACTIVE(byvolume)

Stock	Sales	High	Low	Close p.m.	Net Ch'ge
Senior					
Imper.Oil	748300	$40	39¾	39¾	
Shell Can	678800	$44¼	44¼	44¼	– ⅜
Biochem	426138	$28½	23½	23½	– 5¾
Bq Royale	142191	$24¼	23¾	24	+ ¼
Canstar	130723	$10¼	10¼	10½	
Junior					
Intermon	108400	50	37	40	– 12
Registry	90800	60	60	60	
Gaspesie	84500	42	35	42	+ 9
Vior	54400	44	40	40	
C Vald	40000	5	5	5	– 3

Total Sales : 2,000

Junior

Achates	1820	6	6	6	
Augyva	10000	20	17	20	+ 5
Auртec.A	5000	35	35	35	
Barexcor	3100	2½	2½	2½	– ½
Coleraine	2000	15½	15½	15½	
C Vald	40000	5	5	5	– 3
Fairlady	10000	5	5	5	
Freewest	31500	230	220	230	– 10
Gaspesie	84500	42	35	42	+ 9
GldnStr	5000	132	130	132	+ 4
Goldex	z200	75	75	75	
Gothic	z441	25	20	20	
Granisk.a	13300	85	83	85	– 3
Intermon	108400	50	37	40	– 12
KWG.Res	20000	120	110	119	+ 9
Loubel	1680	13	13	13	
LyonLake	15500	6	6	6	– ½
MSV cl.A	1912	20	20	20	– 5
Manic	19946	8	7	7	– 1
Mazarin	12000	26	25	25	
Menora	11000	16	10	10	– 12
Messeg	1000	3	3	3	– 1
N.Gldcor	2000	10	10	10	– 3
Nora exp	5000	15	15	15	– 10
Orco	9355	21	21	21	+ 2
Orex exp	26600	12	12	12	– 1
Registry	90800	60	60	60	
Robex	1000	15	15	15	+ 3
Scarlett	3610	40	40	40	
St.Genev	30000	45	42	42	
Tandem	679	14	14	14	– 3
VSM	z42	54	54	54	
Vauq.A	1000	7	7	7	
Vior	54400	44	40	40	
William	5000	20	20	20	
Wrightbr	2000	7	7	7	– 1
Yorb.CIA	4875	12	10	10	– 2

Total Sales : 634,660
Total Market : 6,004,394

INTERNATIONAL DIVISION

TopGainers—Losers(byperc.)

Stock	Sales	High	Low	Close p.m.	Perc
Senior Gainers					
BET Ads	1200	$12¼	11¾	12¼	+ 22.5
GuilvA	100	445	445	445	+ 14.1
Biomira	19030	$14⅞	13½	14¾	+ 13.6
Curragh	1500	450	435	450	+ 12.5
BCE wt	6200	$6	5¾	6	+ 9.1
Senior Losers					
Biochem	426138	$28½	23½	23½	– 18.6
G Knight	1000	$6½	6¼	6½	– 13.3
Jordan.A	200	200	200	200	– 9.1
Flet.Can.a	480	$14¾	14¾	14¾	– 7.8
Logis.Clb	2600	$12	12	12	– 7.7
Junior Gainers					
Nora exp	5000	15	15	15	+ 50.0
Augyva	10000	20	17	20	+ 33.3
Gaspesie	84500	42	35	42	+ 27.3
Robex	1000	15	15	15	+ 25.0
Orco	9355	21	21	21	+ 10.5
Junior Losers					
Menora	11000	16	10	10	– 54.5
C Vald	40000	5	5	5	– 37.5
Messeg	1000	3	3	3	– 25.0
Intermon	108400	50	37	40	– 23.1
N.Gldcor	2000	10	10	10	– 23.1

MOSTACTIVE(byvalue)

Stock	Value $1000s	High	Low	Close p.m.	Net Ch'ge
Senior					
Shell Can	30028	$44¼	44¼	44¼	– ⅜
Imper.Oil	29829	$40	39¾	39¾	
Biochem	10893	$28½	23½	23½	– 5¾
Molson A	4080	$32½	32¼	32½	+ ⅜
BCE Inc.	4003	$44¼	43¾	44	+ ½
Junior					
Freewest	70	230	220	230	– 10
Registry	54	60	60	60	
Intermon	45	50	37	40	– 12
Gaspesie	32	42	35	42	+ 9
Vior	22	120	110	119	+ 9

TopGainers—Losers(byperc.)

Stock	Sales	High	Low	Close p.m.	Perc
Senior Gainers					
BET Ads	1200	$12¼	11¾	12¼	+ 22.5
GuilvA	100	445	445	445	+ 14.1
Biomira	19030	$14⅞	13½	14¾	+ 13.6
Curragh	1500	450	435	450	+ 12.5
BCE wt	6200	$6	5¾	6	+ 9.1
Senior Losers					
Biochem	426138	$28½	23½	23½	– 18.6
G Knight	1000	$6½	6¼	6½	– 13.3
Jordan.A	200	200	200	200	– 9.1
Flet.Can.a	480	$14¾	14¾	14¾	– 7.8
Logis.Clb	2600	$12	12	12	– 7.7
Junior Gainers					
Nora exp	5000	15	15	15	+ 50.0
Augyva	10000	20	17	20	+ 33.3
Gaspesie	84500	42	35	42	+ 27.3
Robex	1000	15	15	15	+ 25.0
Orco	9355	21	21	21	+ 10.5
Junior Losers					
Menora	11000	16	10	10	– 54.5
C Vald	40000	5	5	5	– 37.5
Messeg	1000	3	3	3	– 25.0
Intermon	108400	50	37	40	– 23.1
N.Gldcor	2000	10	10	10	– 23.1

BOX SCORES

Issues Traded	383
Advances	123
Declines	140
Unchanges	120
New Highs	4
New Lows	19

NEW52WEEKHIGHS—LOWS

New Highs	
1..Trimark	2..GTC.tra.B
New Lows	
1..Provigo	2..Dofasc2.60
3..Provig.wt	4..CocaCBev
5..NorcenSv	6..Air Canda
7..Sears Can	

INDICES LEVELS

Index	High	Low	Close	Net Ch'ge
Market	1763.49	1751.47

La valeur du commerce entre les provinces canadiennes a atteint 90 milliards $ en 1988

Ottawa (PC)

La valeur du commerce entre les provinces canadiennes a atteint 90 milliards $ en 1988, en hausse de 16 pour cent par rapport à 1984.

En divulguant les plus récentes statistiques sur les échanges commerciaux interprovinciaux hier, Statistique Canada révélait que l'Ontario est le plus important partenaire commercial du Québec, et réciproquement.

Le Québec a expédié pour 14 milliards $ de biens vers l'Ontario, ce qui représente 15 pour cent environ de toutes ses expéditions de 1988. L'Ontario a acheminé pour 15,5 milliards $ - 8 pour cent du total de ses expéditions - au Québec.

Statistique Canada a constaté que "seules le Québec et l'Ontario exportent en quantités significatives sur les marchés de l'Est et de l'Ouest du pays, tandis que les échanges entre l'Est et l'Ouest demeurent limités".

Les exportations interprovinciales représentaient près du quart de toutes les expéditions des provinces en 1988, soit à peu près la même proportion qu'en 1984.

C'est la Colombie-Britannique qui a connu la plus forte hausse des exportations en direction d'autres provinces, en pourcentage. Il s'agissait en majorité de bois de construction. Par contraste, l'Alberta a subi une chute substantielle de ses exportations en raison de la plongée des prix du pétrole en 1986. L'agence fédérale ne pouvait fournir de chiffres précis à ce sujet.

EN BREF

☐ Bonne cote pour Hydro

New York (PC) — Considérant la garantie inconditionnelle donnée par la province de Québec, Moody's Investors Service a accordé cette semaine la forte cote Aa3 à la dernière émission d'obligations d'Hydro-Québec.

Moody's a aussi tenu compte du fait que la dette d'Hydro est soutenue par les revenus nets de la société d'Etat.

Il s'agit d'une émission de 500 millions $ Euro US d'obligations à 8,625 pour cent de série 1 B, venant à échéance le 20 mai 2002.

☐ Campeau poursuit les Reichmann

Toronto (PC) — Robert Campeau a intenté une poursuite de 1,25 milliard $ contre ses anciens amis et alliés, les Reichmann, et contre la Banque nationale du Canada.

Dans sa réclamation de 32 pages, Campeau demande 1 milliard $ en dommages pour les pertes subies lors de l'écroulement de son empire immobilier Campeau Corp., ainsi que 250 millions $ en dommages punitifs.

Hier, un porte-parole de la compagnie des Reichmann, Olympia and York Developments, a rejeté la poursuite comme étant une histoire «injustifiée».

«O and Y ne doit pas un cent à Bob Campeau», a dit le porte-parole.

Campeau accuse O and Y et la Banque nationale d'avoir fait échouer les tentatives qu'il a faites, en 1989 et 1990, pour restructurer Campeau Corp.

Les profits d'Imasco n'ont pas connu la récession

Michel VAN DE WALLE Montréal (PC)

L'économie canadienne a beau être en récession, les profits d'Imasco, eux, ne le sont pas.

Au premier trimestre de l'exercice 1992, la compagnie a encaissé un bénéfice net de 63,6 millions $ ou 0,48 $ par action, soit une hausse de 23 pour cent par rapport au même trimestre de l'an dernier, alors que la compagnie avait affiché un profit net de 51,9 millions $ ou 0,38 $ par action.



Purdy Crawford

«La croissance que nous avons connue l'an dernier se poursuivra en 1992 et 1993. Nous nous attendons à une bonne année», a dit hier le président et chef de la direction, Purdy Crawford, lors d'une rencontre de presse précédant l'assemblée annuelle des actionnaires à Montréal.

Lors de l'exercice financier complet de 1991, Imasco avait encaissé un profit net de 331,6 millions $ ou 2,56 $ par action.

L'une des principales filiales d'Imasco est Imperial Tobacco, qui occupe maintenant 62 pour cent du marché canadien des cigarettes usinées.

Même si les ventes au détail des cigarettes ont diminué en raison de la contrebande et que l'usage du tabac régresse, Imperial Tobacco a quand même vu son bénéfice d'exploitation augmenter de neuf pour cent au premier trimestre.



La planification financière
Par Jean-Yves Dupuis, M.Sc. Com.

Cartes de crédit: la prudence s'impose

Les cartes de crédit offrent des avantages, mais elles peuvent également être la source de difficultés. Malgré cela, plus de 50 millions de ces cartes sont actuellement en usage au Canada.

La revue officielle de l'Association des banquiers canadiens (ABC) vient de publier un article décrivant l'ampleur du problème. Cet article signale que l'utilisation frauduleuse des cartes de crédit Master Card et Visa a coûté à leurs émetteurs plus de 50 millions $ de dollars au cours de l'exercice terminé le 30 septembre.

L'article mentionne qu'on estime à 37 000 le nombre de cartes déclarées perdues ou volées au cours de cet exercice. Afin d'inviter les titulaires à mieux veiller sur leurs cartes, l'ABC a dressé une liste des précautions à prendre intitulée: Dix bons moyens de protéger vos cartes de crédit. Voici cette liste:

1. Au travail, ne laissez jamais vos cartes de crédit sans surveillance. Plus de cartes de crédit sont volées sur les lieux de travail qu'en tout autre endroit.

2. Ne prêtez jamais vos cartes de crédit. N'oubliez pas que vous êtes responsables de l'usage qui en est fait. L'expérience démontre, et c'est là une triste réalité, que dans une certaine mesure, l'utilisation abusive des cartes de crédit est le fait de parents ou d'amis.

3. Ne laissez jamais vos cartes de crédit dans le coffre à gants de votre voiture. Le coffre à gants est un endroit de prédilection pour les voleurs de cartes. Les statistiques le démontrent.

4. Ne laissez pas vos cartes dans votre chambre d'hôtel, même «cachées» dans une mallette ou une valise verrouillées. En voyage gardez vos cartes de crédit sur vous. Lorsque c'est impossible, par exemple à la plage, demandez à ce qu'elles soient entreposées dans le coffre-fort de votre hôtel ou motel.

5. Au magasin ou au restaurant, prenez le temps de vérifier la carte qu'on vous remet après paiement.

6. Signalez immédiatement à la société émettrice la perte ou le vol d'une carte. Dans la plupart des cas, c'est dans les quelques jours suivant la perte ou le vol que les cartes de crédit sont utilisées frauduleusement.

7. Signez toute nouvelle carte dès réception. Si vous ne le faites pas, un voleur pourrait le faire et se servir de votre carte à votre place. Et n'oubliez pas de détruire les cartes dont vous n'avez plus besoin pour que personne ne puisse les utiliser.

8. Dressez une liste complète de vos cartes et de leurs numéros. Si un jour vous devriez signaler la perte ou le vol de vos cartes, cette liste s'avérerait fort précieuse! Elle devrait également inclure les numéros de téléphone nécessaires ainsi que les dates d'expiration des cartes.

9. Vérifiez tous les relevés de compte. Conservez vos reçus afin de pouvoir vérifier l'exactitude du relevé mensuel et de vous assurer que personne d'autre que vous n'a fait usage de vos cartes de crédit.

10. Ne révélez jamais le numéro d'une carte par téléphone à moins de transiger avec une entreprise absolument fiable.

M. Jean-Yves Dupuis est directeur de région pour le Groupe Investors

METTEZ DE LA VIE DANS VOTRE PROGRAMME FINANCIER

Voyez comment la gamme des produits Opus Sun Life vous permet, à vous personnellement, de bénéficier de votre assurance-vie. Appelez-moi aujourd'hui même.



Denis Janelle
M. Sc. Comm., AVA
2910, boul. Portland
bureau 1
Sherbrooke
562-4711

SunLife

40162

PLANIFICATION COPEPCO INC.
950, rue Haut-Bois, Rock Forest, J1N 2C8





Denis Robert, comptable agréé
René Proteau, administrateur agréé
PLANIFICATEURS FINANCIERS

CONFIEZ-NOUS VOS IMPÔTS
(819) 821-4378

FISCALITÉ • PLACEMENT • ASSURANCES • ÉPARGNE • FORMATION ÉCONOMIQUE

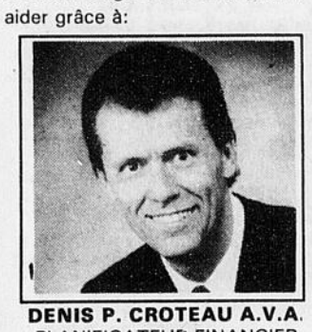
MEMBRES DE L'INSTITUT QUÉBÉCOIS DE PLANIFICATION FINANCIÈRE

Je peux vous aider

La réalisation de vos objectifs financiers exige une bonne planification financière. Je peux vous aider grâce à:

Compte de retraite immobilisé (CRI)
Fonds de revenu viagers (FVR)

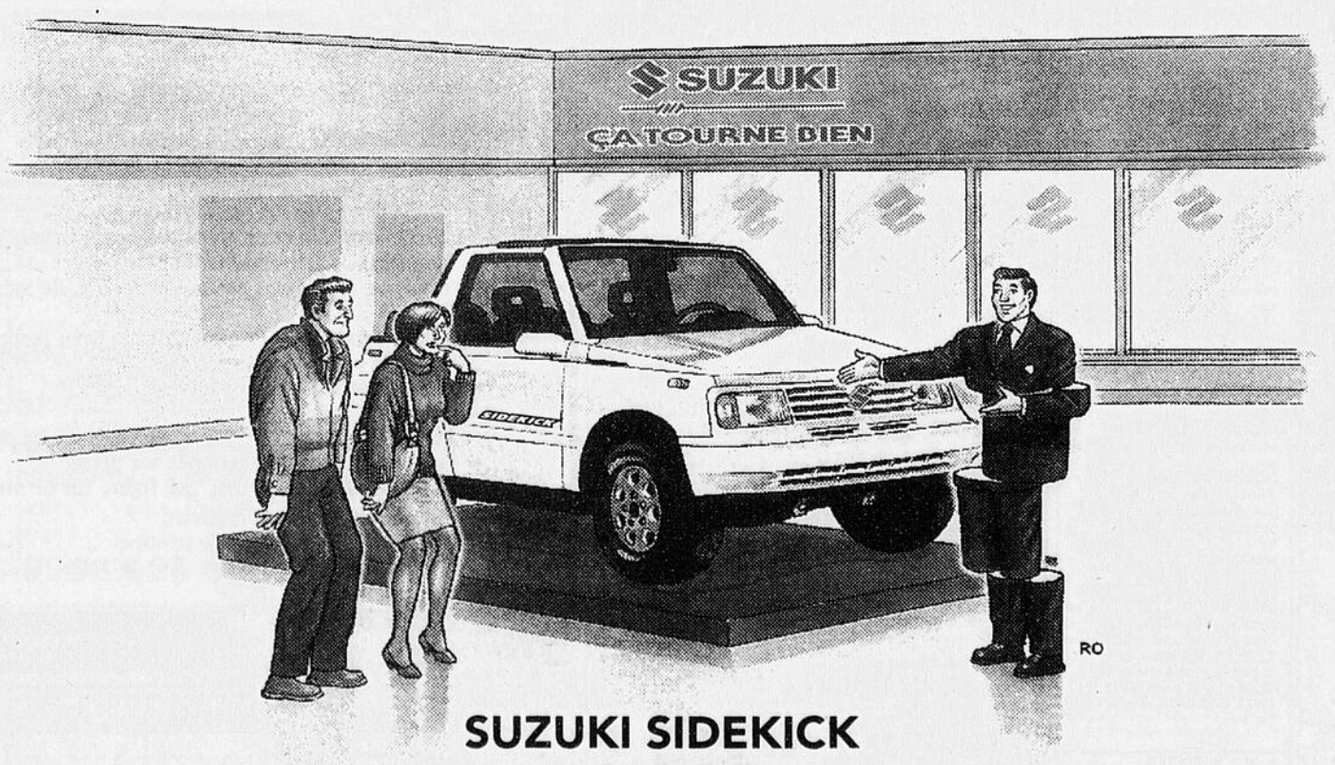
- Des certificats de placement garanti
- Des fonds communs de placements
- Un régime enregistré d'épargne-retraite (REER)
- Un régime enregistré de revenus de retraite (FERR)
- Une assurance-vie
- Des rentes viagères



DENIS P. CROTEAU A.V.A.
PLANIFICATEUR FINANCIER
appelez-moi
(819) 566-0666 822-0000

Pour en apprendre davantage,
Groupe Investors
Bâtisseurs d'avenirs depuis 1940.
3-2355 King ouest, Sherbrooke, Qué. J1J 2G6 34248

Chez Suzuki on se fend en 4x4 pour vous satisfaire



SUZUKI SIDEKICK
à partir de 12 395$ *

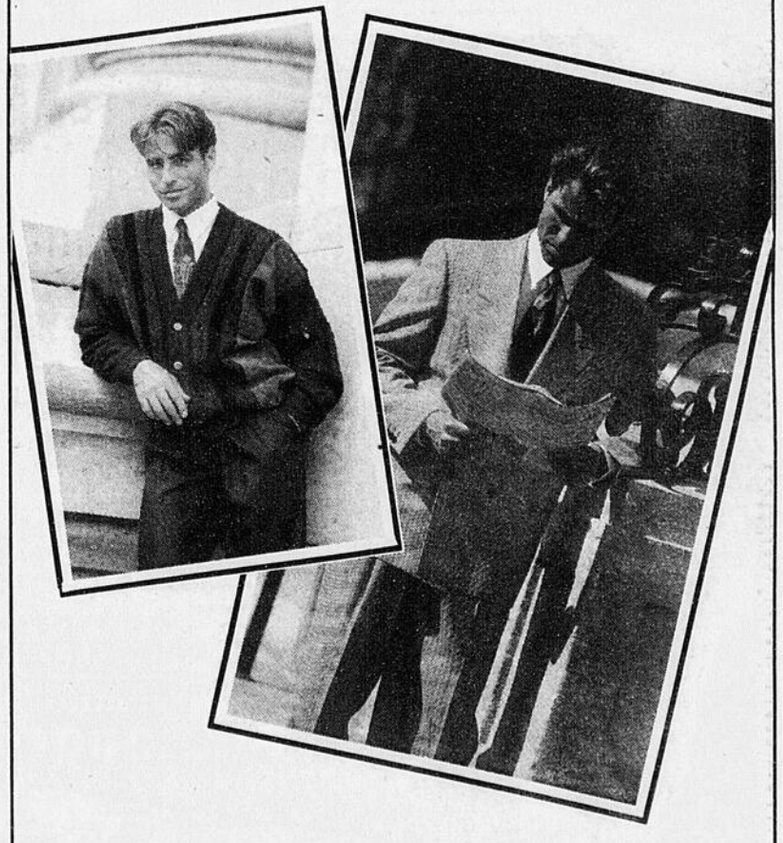
• Garantie de 3 ans/80 000 km, d'un pare-chocs à l'autre, transférable et sans franchise**
• Freins ABS à l'arrière, à disque à l'avant • 7,9 L/100 km - 36 mi/gal*** • Profitez de notre rabais de 750$ aux finissants **

D'après le sondage CAA sur la fiabilité des automobiles, édition 1992, Suzuki se classe N°1 au Québec, au chapitre de la satisfaction.

SUZUKI
ÇA TOURNE BIEN

* PDSM pour le modèle JX à boîte manuelle. Transport, immatriculation, préparation, livraison et taxes en sus. Les concessionnaires peuvent vendre à un prix moindre. **Demandez les détails à votre concessionnaire. ***Cote de consommation d'essence routière de Transports Canada.
La voiture peut ne pas être identique à celle illustrée.

À SURVEILLER BIENTÔT
Ouverture
DU MAGASIN
TRENCH
(Anciennement Gasco)
dans le mail Sears
du Carrefour de l'Estrie



Blouson de soie 95$
Chemise de soie 49$ et 59$
Pantalons de soie 2 pour 79,99$

PROMOTION D'OUVERTURE
La Soie

Trench,
des vêtements chic ou décontractés pour les hommes d'aujourd'hui

Magasin
TRENCH
TRADITION DEPUIS 1919
CARREFOUR DE L'ESTRIE
(mail Sears)

40777

Petites annonces

Bureau ouvert de 8h30 à 16h30*
* avant 16h00 pour publication le lendemain
(petites annonces seulement)
Lignes téléphoniques ouvertes jusqu'à 19h30
(petites annonces pour le surlendemain)
564-0999

TOUR D'HORIZON

KARATÉ AUTO-DÉFENSE enfants 4 ans & +
Le 2e à ½ prix. 564-2001, 437 Well. sud

BUFFET PELLETIER
1715 Dunant. Tél.: 562-2223.

SOIREE DE DANSE A L'ECODANSE
tous les vendredis soirs avec André Leclerc, de 8h à la fermeture, 340, 12e Ave. nord. Inf.: 564-1038.

1 PROPRIÉTÉS — BUNGALOWS

10,000$ ET + EN BAS de l'év. municipale. Fleurimont, superbe rés., constr. '90, sur paliers, b. fr., poss. 5 c.c., solarium avec vue, entrée asphaltée, garage, terrain 100 × 371. **VISITEZ ET COMPAREZ. RICHARD LAVOIE 569-6195, 822-2222.** REMAX Sherbr. inc. courtier

95.54$/SEMAINE
Maison neuve. Inclus TPS, terrain, travaux permanents. Possibilité de participer à la construction. **RRC 563-0268.**

A DEUX PAS PARC ST-ALPHONSE, bung. 6½ pces, moderne, foyer, asp. mural, gr. terr. semi boisé. MAGNUM IMMOBILIER INC. courtier
R. DESNOYERS ctr ass. 562-9651, 569-0500

A RETENIE, NORD. Maison familiale, 10 pces, rénovée, 2 s. bains, 2 foyers, garage, facilité d'un bureau avec entrée privée. MAGNUM IMMOBILIER INC. courtier
R. DESNOYERS ctr ass. 562-9651, 569-0500

AUBAINE-PRIX TRES REDUIT Stoke, près CHUS, bung. grandes pces claires, bois franc partout, foyer au s-sol, terr. 150 × 150, paysager. Taxes 448$. **FRANCOISE HEBERT 564-1996, 565-8181.** La Capitale Maître courtier.

BUNGALOW brique, tout rénové, 4½ pces, garage, piscine, terr.: 60 × 115. Taxes min. 54 000$ nég. 509 10e Rang, Windsor, 845-4090.

☆★☆
CONDO ET MAISON DE VILLE NORD
OCCUPATION JUILLET '92
Extérieur en brique, piscine creusée, 2 stat. de large, 2 ou 3 c.c., (foyer opt.)
Entre 72,000$ et 78,000$ TPS en sus. Certificat de garantie 5 ans APCHQ. **App. NIL WALTER LEMIRE/REMAX 822-2222**

COTTAGE avec abri d'auto, pl. marqueterie, 3 c.c., 2 s. de bains, sous-sol non fini. Fleurimont. 563-7386 après 18h.

1 PROPRIÉTÉS M BUNGALOWS

CONDO NEUF
Près école Desranleau, vue panoramique, très bon prix.
Construction Jean-Guy Poulin 563-3903, 346-1030

DIRECTEMENT DU CONTRACTEUR. 2120 DES CERISIERS, FLMT, 3 c.c., 2 s. bains, pl. bois franc et céramique. Subv. 40-30-20% mun. 569-7665, 822-8014 cell.

EST, PRES CEGEP. Cottage 84, intérieur impeccable et chaleureux, constr. supérieure, grand terrain. 88,000$. **569-7831**

EST-SECTEUR CHALIFOUX. 74,500$. Bung. brique 26 × 41, 5 pces, 3 c.c., fenêtres à manivelle, toiture 4 ans, grande cuisine. Taxes: 1371$/an. Eligible subvention 2,000$. **IMM. DIANE RICARD courtier 564-1492, 569-8296**

FAUT VENDRE! Transfert, Rock Forest, rue Gaspé, 24 x 28, 3 c.c., 2 s.b., piscine hors terre: 71 000$ nég. Tél.: 822-4237.

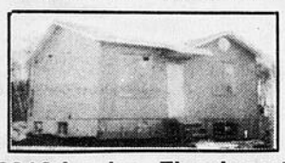
FLEURIMONT, VENTE RAPIDE Constr. 89, 3 c.c., armoires mélamine, pl. b. franc, foyer encastré, aires ouv., 34 × 34 pi, sect. recherché. Agent s'abstenir. 346-7967

LENNOXVILLE, rue Boright, rés. de toute beauté, 3 c.c., b.f. partout, privé, sortie ext. s-sol. 139,500$.
CANTON ASCOT, rue Frédéric, rés. paliers, impecc. 4 c.c., b. tourb., b.f. 129,500$. **M.P. MARTEL 821-0063, 566-4700.** Global courtier inc.

MAGOG, rue Chalmers. A vendre par prop., bung. 28 × 32, abri d'auto, terrain 60 × 132, 3 c.c., prix abordable. Pour bricoleur. Jour: 868-5516, ap. 17h: 843-7892.

NOUVEAU Jumelé, rue Gaspé, R. Forest, aire ouverte, décoration jeune. Tél.: 564-2851.

NOUVEAU NORD, bungalow 4 c.c., très propre, secteur jeune, près des services. 75,300$ négociable. Evaluation 83,000$. Faut vendre. Aubaine pour acheteur sérieux. Groupe Associé, **IMM. LILIANE GAUMOND ENR. COURTIER 565-7474, 569-3540**

414$/mois
MAISON NEUVE
Faut voir!

6% 1 an
2310 Louise, Fleurimont
CONSTRUCTION RRC
Bureau: 2300 Louise, Fleurimont
563-0268 – 346-4124
1-14195

1 PROPRIÉTÉS — BUNGALOWS

NOUVEAU! Les Terrasses Ascot. Maison neuve à vendre. Pour inf., 564-8962

OFFRE SPECIALE
MAISONS NEUVES, 3 c.c. à partir de 425$/mois; 2 c.c., aussi peu que 414$/mois. **RRC 346-4124.**

PAR PROPRIÉTAIRE (Urgent). Jumelée, Fleurimont, 4 c.c., 2 s.b., terrain privé. Aubaine! Dans les 50 000$. 842-2165.

POUR VENTE RAPIDE SUCCESSION
Agents s'abstenir. Bung. entrée split, 3 c. à l'étage, salon, cuisine, sous-sol fini, chambre au sous-sol., salle de rangement. 73,500$ Ferme.
Rock Forest. 566-7564.

RTE 112, bungalow 3 c.c., avec terrain commercial, 120,070 pi ca. **Chantal Burchette 823-5565. Jacques Forgues 823-5565.** Les Courtiers Affiliés, P. Proulx courtier.

ST-ADOLPHE DE DUDSWELL, 8 pces, chauffage huile et bois, rénovée à neuf, 37 000$. Tél.: 819-887-6356.

ST-FRANCOIS, jumelé, écurie, impeccable, terrain 150 × 150. Faut vendre. **Chantal Burchette 820-1414. Jacques Forgues 562-8714.** Les Courtiers Affiliés, P. Proulx courtier.

WINDSOR
Maisons neuves, situées au: 63 et 70 Frye, poss. immédiate. Visite sur rendez-vous! S'adresser à **J.J. Goyette & Fils Inc. Tél.: 845-3232.**

2 PROPRIÉTÉS À REVENUS À VENDRE

EST, 4 logements, brique, 4½, chauffage locataire.
OUEST, 5 log., brique, chauffage locataire.
GILLESPIE, 7 log., brique, chauffage locataire. Revenu 22,740$. Prix: 150,000$ nég. **ASCOT,** 6 log., rénové, revenu 23,940$. Prix: 129,000$ nég. **Jacques Forgues 562-8714. Chantal Burchette 820-1414.** Les Courtiers Affiliés, P. Proulx courtier.

NORD, 1340 Prospect, duplex brique, 6½ très spacieux, clair, b.fr., garage. 117,000$. **M.P. MARTEL 821-0063.** Global Courtier Inc.

OUEST-BOUL. ALEXANDRE
Duplex, 10½ pces louées en chambres et pension, tout rénové. Pour plus d'informations: 563-9747.

OUEST-QUADRUPLEX. 1 × 6½ libre à l'acheteur, 1 × 4½, 2 × 3½, rue St-Louis. Planchers bois franc. **NICOLE & GAETAN BEGIN 566-2223.** Century 21 Direct Courtier Inc.

TRES BEAU 4 x 5½, construction brique et aluminium. Toujours loué. Revenus: 21,840$/an. Tél.: 569-6983.

6 MAISONS MOBILES — ROULOTTES À VENDRE

A LOUER-TENTE ROULOTTE tout équipée pour vancances d'été, Bonair 6 places, toit rigide. Tél.: 569-2842.

ATTENTION! CHASSEURS-PECHEURS Autobus tout équipée pour voyage, bon état. Michel: 346-1642.

AUTOBUS FINIE CAMPEUR très propre, couche 6 personnes, 700$, à déménager. Tél: 564-8857.

CAMPER COACHMAN 1981, 26 pi., jamais vu l'hiver, ent., équipé, 54,000 mi., comme neuf, 12,500$. Toute offre raisonnable acceptée. 569-0578

CHAMPLAIN 1976,
27 pi, couche 8 pers., auvent neuve. Tél.: 565-9788.

1 PROPRIÉTÉS — BUNGALOWS

6 MAISONS MOBILES — ROULOTTES À VENDRE

COACHMAN 1970, 24 pi, couche 8 pers., auvent, complète avec douche séparée. Très propre. Prix: 3200$ Marchand. Tél: 868-2060.

MAISON MOBILE USAGÉE à vendre, installée sur terrain loué, disponible immédiatemen. Tél.: 564-4612.

MAISON MOBILE 12 x 50, toit canadien neuf, 2 chambres. **ROULOTTE** Bonair 36 pi, meublée, 2 rallonges, 2 ans d'usure, état neuf. Lambton: 1-514-669-6445

MAISON MOBILE 10 x 40 située boul. Seminol Clearwater, Floride. Tél.: 849-2150.

MAISON MOBILE 12x56, toute rénovée, remise, foyer ext., sur terrain loué, idéal pour retraité ou jeune couple. Tél.: 566-5486.

MOTORISÉ GMC 1978, 19 pi, moteur 350, air, toilette, poêle, refrigérateur, chauffage, 'cruise', bonne mécanique, pneus neufs. 514-297-2622.

MOTORISÉ TRIPLE-E 1980, GM, 454, 22 pi, classe A, tout équipé, en bonne cond.: 18 500$. Inf.: 569-8895.

OMERVILLE roulotte 10 X 46, semi-meublée, libre imméd. Prix: 6,500$. Info: 823-8977.

ROULOTTE 30 PI. gr. pces, 1,500$.
AGATHE GUILBERT 822-3925 Gestion Imm. Solaris ctr.

ROULOTTE 7 PI, parf. état, prête pour la route, ancien modèle. Ap. 18h, 846-2585.

ROULOTTE BONAIR 1986 gr. 24.5', tout équipée, comme neuve. Prix: 9,950$ disc. Tél.: 514-351-5643.

ROULOTTE Citation, 17 pi., 1970, très propre. Après 17h.: 566-1455.

ROULOTTE LIONEL 27 PI, 1976, parfaite condition. 6900$. Tél. jour 823-4104; soir 565-8147.

VALBAR 1976 , 27 pi, couche 9 pers., toilette avec douche, réservoir eau chaude. Tél.: 849-3274 après 17 h.

7 CHALETS À VENDRE

BURY chalet saisonnier, terrain 10750 pi ca, ruisseau à truites près chalet, pisc. hors terre, 24 pi. Inf.: 565-9061.

CHALET AVEC TERRAIN sur le lac, situé chemin Rivard, lac Aylmer. Tél.: 514-441-1377.

CHALET d'été, 324 ch. Bombardier, grand Lac Brompton, 119,000$. Tél.: 569-3344, 822-6482.

CHALET isolé, 20X30, meublé, bord de l'eau, Canton Dudswell. 25,000$. 829-9223.

GRAND CHALET,
2 étages, 27,500 pi ca.
Lac Aylmer
André.: 418-832-9219

GRAND LAC BROMPTON, chalet meublé, semi-hivérisé, 2 c.c., droit de passage au lac. 39 000$. Tél.; 819-842-2551

PETIT LAC BROMPTON chalet hiverisé, 5 pces, chauffage élect. et bois, garage, 75x100, 90,000$. Tél.: 820-1299.

RANG 8 TINGWICK Chalet 25x30, 2 c.c., hivernisé, remise 16x16, terrain 3 acres. 514-255-8532.

SOUTHIERE SUR LE LAC, maison 5 pces, foyer, s. de lavage, chauff. électr., garage, terr. 75 × 175. AUBAINE. Par propriétaire. **843-6389.**

ST-GERARD, LAC AYLMER meublé, garage, chaloupe moteur, pédalo, quai, table et chaises de patio, BBQ au gaz. 65 000$. 1-514-677-0353

ST-HERMÉNÉGILDE chalet lac Lippée, 2 garages, terrain boisé 100 x 150. Site enchanteur. 562-0265 ou 823-6341.

1 PROPRIÉTÉS — BUNGALOWS

7 CHALETS À VENDRE

STE-CATHERINE DE HATLEY, Lac Magog, 50,000$ nég. Petite résidence, 4 pces, habitable 4 saisons, s-sol aménagé, chauff. électr., cheminée, solarium vitré, terrain 18,008 pic a. Taxes 218$/an. **IMM. DIANE RICARD courtier 564-1492, 569-8296**

8 TERRAINS/ TERRES À VENDRE

A SHERBROOKE
tous travaux permanents payés. 2.50$ pi. Tél: 843-5422.

A ST-ELIE 3 min. du Carrefour, 100 x 200, ou 200 x 200. Inf.: 346-2201.

ACHETERAIS COUPE DE BOIS. 846-3711.

ASCOT CORNER, RUE BRESSE, 7 acres, boisé, ruisseau, zoné blanc 15,000$. 884-5527

BEAU TERRAIN
bien situé, rue Belvedère sud à Ascot. Environ 90 x 300 pi., zoné commercial. 346-9449.

BORD DE L'EAU, PRIX RÉDUIT, aubaine, Rive droite, Place Alfred Laliberté. Const. à votre choix, par votre contracteur. Par propriétaire. 864-9970.

COMPTON
grand terrain boisé, environ 2 acres, avec piscine, puits artésien, chalet 16 × 20 non fini et étang. Tél.: 835-9237.

GRAND TERRAIN résidentiel, en banlieu, à l'est de Fleurimont. Tél: 822-4330.

NORD, terrain boisé, vue sur le golf, 9,648 pi.
ROCK FOREST, terrain rue Varenne, 65 × 100: 13,000$.
ROGER COURCHESNE 569-1857. Imm. Y. Courchesne courtier.

NOTRE-DAME-DES-BOIS Terrain 100x400, camp chasse et pêche, 6,000$. Aussi moteur Honda 7.5 f., 1000$. 823-0108; 872-3416.

ST-ELIE, terrain Chemin Laliberté, boisé, coin de rue, prêt à bâtir, 104 × 220. 12,900$.
TERRAIN BOISE, 54 acres, peut acheter plus grand, très belle place de chasse.
JEAN-MARC PAQUETTE 829-1009, 566-4700. Global Courtier Inc.

TERRAIN ENV. 30 000 pi ca, à Ascot Corner, rue Blouin, avec services. Tél: 563-5496.

TERRAINS A LIQUIDER
NORD. Rue Léon Marcotte, 60 × 100: 11,700$.
Rue Mgr Moisan, 60 × 126: 9,800$.
Rue Mrg Moisan, 50 × 181 irrég, 12,808 pica: 11,500$.
Rue Mgr Moisan, 55 × 175 incluant fondation, âer plancher, isolation du s-sol pour cottage 2 étages incluant les plans: 16,500$.
Tous ont une entrée d'eau et égout inclus. Tél.: 845-2093.

9 FERMES À VENDRE

FLEURIMONT, 52 acres boisées, zoné blanc, commercial. **Chantal Burchette 823-5565. Jacques Forgues 823-5565.** Les Courtiers Affiliés, P. Proulx courtier.

RECHERCHE terre à bois ou terre avec bâtiments, dans secteur de 30 milles de Sherbrooke. 820-1414 ou 562-8714.

10 COMMERCES À VENDRE

BAR A VENDRE 110 places. Inf.: 1-514-532-3405 ou 532-4850.

BOUTIQUE FÊTE ET CADEAUX Clientèle établie depuis 6 ans. Pour vente rapide. Cause: Opportunité de carrière. Faites une offre. Tél.: 819-846-3088 après 18 h.

CASSE-CROUTE 25 places. Tél.: 820-0870 ou 864-4680.

CENTRE MAURICIE
Complexe hôtelliér: salles de réception, chambres, salle à manger, bar salon. Inf: 819-539-1007, 539-8524.

EPICERIE-BOUCHERIE-POSTE. 2,400 Pi ca plus 2 log., chiff. d'aff. près de 1,000,000$. annuel. Beaucoup de potentiel. Financement facile.
Jacques Lemay 564-6941. Imm. Marcoux ctr.

SALON DE COIFFURE pour hommes et dames, tout équipé, bien situé. Prix à disc. Inf.: 562-9840.

12 MAISONS DE CAMPAGNE

A LOUER Uni-famil, sur le chemin des Pères (9 mi. de Magog), 2 c.c., avec accès au Lac Mamphré Magog, grand terrain, 500$/mois, non-chauffée. Tél: 843-7445.

GRAND LAC BROMPTON Place Rocaille, facade 100 pi sur le lac, maison hiver-été, 1472 pi ca., site de choix. Prix à discuter. Soir: 846-2078.

MAISON JUMELEE, très propre, très belle vue. Prix pour vendre.
COOKSHIRE, belle maison en pierre avec foyer, plancher bois franc, 2 s.b., garage. Prix réduit 98,000$. Faites une offre.
N-DAME DES BOIS, maison toute meublée, grand terrain. Prix pour vendre.
CHALET N-D DES BOIS, sur terrain 170 × 230, hiverisé, tous les services. Evaluation 22,800$. Territoire de chasse et pêche. Faites une offre.
JEAN-MARC PAQUETTE 829-1009, 566-4700. Global Courtier Inc.

14 BÂTISSES COMMERCIALES

1 KM PASSÉ CHUS
Rte 216, Stoke, bâtisse industrielle, 20x40 pi avec porte 12x12, plancher béton, entrée 200 amp., sur terrain 54,000 pi ca., taxes: 400$. Prix: 39,950$. 819-868-2060.

14 BÂTISSES COMMERCIALES

LOCAL 1400 pi ca: 1 log. plus 1 entrepôt. Très bien situé. Idéal pour tout genres de commerce. Vendu par propriétaire. 476 Galt ouest. Local peut être libre à l'acheteur. Prix réduit. Tél.: 562-8282 ou 563-8963

RUE ALEXANDRE, bâtisse avec local commercial plus 4 log. tous loués. Très bons revenus. Faites une offre. **FRANCOISE LORTIE 822-2000.** Immo Futur ctr.

15 PROPRIÉTÉS HORS-SHERBROOKE

HUGH S. ROSE COURTIER 346-4251
Bury, ferme 162 acres, 80 boisées, maison centenaire, excellente ferme pour reboisement. Appelez pour rendez-vous.
Bury, rue St-Paul. Un bijou de bungalow, beaucoup de rénovations récentes, 3 c.c., garage double, grand lot. Prix demandé 39,995$. Pour une visite, appelez:
GAILLEN MORRISON 872-3234

18 CONDOMINIUMS À VENDRE

CONDO, NORD
Près Carrefour, site magnifique et tranquille, faut voir.
Par propriétaire. Prix réduit Tél.: 565-8214, 822-1301.

LES JARDINS CONDONIA CONDOS
au coeur du vieux nord
800 VIMY NORD
- vous y trouverez une qualité de vie à proximité des services.
- Assumons votre bail.
- Offrons un plan d'achat garanti pour votre résidence.

823-2629 ou 565-7474
Groupe Associé Inc. S. Rodrigue courtier
18-10748

21 HYPOTHÈQUES

PRETONS 1ère et 2e hyp. Achetons balance de prix de vente. Argent de particuliers. AVONS PEUT-ETRE LA SOLUTION A VOS PROBLEMES D'ARGENT. BADEAU & FILS courtier 564-1454

25 OCCASIONS D'AFFAIRES

DISTRIBUTION EXCLUSIVE Investissement 20 000$ garanti par inventaire. Possibilité 15 000$ et plus par année. Travail temps partiel. Aucune vente nécessaire. Produits de haute consommation. Tél.: 1-800-363-2661

GOUVERNEMENT, subventions et prêts, pour petites entreprises, nouvelles ou existantes. 514-728-0594 ext: 108.

NOUVEAU AU QUÉBEC Manufacturier Canadien ouvre nouveaux territoires, région limité, possibilité rev. 780$-1,800$ + semaine, plein-partiel, investissement. 1-514-449-4011 et 1-800-561-1518.

POUR PERSONNE DYNAMIQUE que se cherche un emploi et être à son compte. Offre de sous-traitance sur la livraison, à Sherbrooke. Doit posséder automobile. Si intéressé, écrire à Casier 44, La Tribune Inc., 1950 Roy, Sherbrooke, QC. J1K 2X8.

26 COMPTABILITÉ IMPÔT

IMPOT-COMPTABILITÉ pour particulier et commerce. Payez moins d'impôt, 8 ans d'exp. vérificateur à l'impôt fédéral. G. Théberge: 562-9752.

33 CHAMBRES ET PENSION — 3e ÂGE

EST, GRANDE CHAMBRE pour personne autonome. Prix abordable. Inf.: 565-1844.

GRANDE CHAMBRE avec salle de bain, cloche d'appel, médecin, infirmier, chapelle, **personnel en devoir 24 heures.**
Auberge Brooks
Claude Leblond, dir.
Tél.: 346-0423.

LA CITE FLEURIE 1525 CONSEIL
Ambiance chaleureuse, sécurité 24h, service aux tables, activités. Messes par Mgr Letendre, Magnifique décor. Tél.: 822-4348, 564-4401.

PAVILLON FONTAINE
près des hôpitaux, sécurité 24 hres, 3e âge, convalescents ou handicapés. Tél.: 563-2307.

RÉSIDENCE POUR PERSONNES AGEES neuve avec toutes commodités, près des services, à prix modique, pour le 1er juillet, au 401, 7e ave nord. Pour rendez-vous: 346-3194.

RESIDENCE GILLESPIE
57 GILLESPIE, 823-6869
Belle grande chambre à louer, ambiance familiale, centre ville, près de tous les services, très bonne nourriture. Attention particulière à chaque résident. Prix compétitif avec beaucoup de service. Prop. Dr. Jean Thibaudeau.

RESIDENCE PRIVÉE pour personnes du 3e âge, près de tous services. Chambres disponibles pour couple ou personne seule, nourriture équilibrée et bons soins, avec préposée aux bénéficiaires. Inf.: 820-2487.

UNIVERSITE, à proximité, grandes chambres à louer pour l'été, câble, téléphone, laveuse-sécheuse, 30$/semaine. J. Rivard, 564-0836, 564-7799.

33 CHAMBRES ET PENSION

RESIDENCE GORDON
Pour personnes 3e âge
105 GORDON, SHERBR.
Tél.: 564-1200

41 APPARTEMENTS ET LOGEMENTS À LOUER

BANQUE DE LOGEMENTS
POUR LE CHOIX ET LE PRIX

NORD	346-0833
OUEST & CENTRE	563-4809
EST	829-1244
LENNOX	822-0763
MAGOG	843-8812
AUTRES SECTEURS	564-1006

SERVICES GRATUITS
41-13394

À COOKSHIRE, 4½ pces. 315$/mois. 3½ pces: 220$. Près de toutes commodités. Tél.: 875-3963.

1 LOG. EST, OUEST, 1½, 3½, 4½, ch., eau ch., s-meub. ou non. 562-4389, 563-3753

1 beau logement
EST, 4½, 5½ 1006 Walsh, 840 Aubry et 200 15e ave. nord. 'avec la ville à vos pieds.'
OUEST, 4 pces. 563-9618

1 MOIS GRATUIT
5½ Ouest, 8 log., 1525 Ledoux. Chauffés, eau chaude. 1er, 2e et 3e étage.
846-6183, 823-1106

1 MOIS GRATUIT
3½, 4½, 5½. Est, près église, centre d'achats et CHUS. Meublés si désiré, propres et tranquilles. **566-2016, 562-1457, 829-5644**

1 MOIS GRATUIT
4½ dans 4 log., moderne. Secteur CHUS/4 Saisons, ch. du parc. 822-3202 ou 822-4704.

1 MOIS GRATUIT
5½, 4½, 3½ pces. Rock Forest. Meublés ou non, entrée lav.-séch. Tél.: 564-3046, 822-2782, 829-5644.

1 MOIS GRATUIT! Beaux grands 4½ neufs, près Cégep, centre-ville, hôpitaux, très économiques à chauffer, meublés ou non, 425$/mois. Jour 346-2790; soir. 864-9505: fin sem.: 566-6754.

1 MOIS GRATUIT
4879 Magloire, Rock Forest. Dans 6 log., 3½ meublés, s.-meublés ou non. 5½ non meublé. 823-0613 ou 564-2861.

1 MOIS GRATUIT
4½ pces, dans 4 log., constr. récente, dans l'Est, près 20e avenue. 832-4571, 832-2665

1 MOIS GRATUIT
A sous-louer, très grand 4½ pces, chauffé, eau ch., très bien éclairé, tranquille, 'locker', grande galerie, au 900 Jogues, app.5. De 15h30 à 22h: 823-2290.

1 X 3½, 4½, OUEST
*** ENDROIT PROPRE ***
ET TRANQUILLE
CHAUFFÉS, EAU CHAUDE, GR. PCES, frais peints, tapis neufs, insonorisés, cuisine moderne. **Gestion/proprio. Imm. impeccable.** Meublés si désiré.
823-1698.

10 MINUTES UNIVERSITÉ
chauffé - eau ch
GRAND 4½, meublé ou non, frais peint, insonorisé, balayeuse centrale, bloc récent, endroit tranquille. Géré par propriétaire. Autobus 7 & 11 à la porte.
823-5453.

1000 LACOMBE AVANTAGEUX
EST, VUE PANORAMIQUE
3, 4½, 5½, meublés si désiré. 1000 LACOMBE,823-6818, 829-1244

105 LOMAS
3½ PCES - BÉTON
ASCENSEUR-PISCINE
Chauffé, eau chaude. Voisin Promenades King. 563-3585, 564-1006.

1053 KING OUEST, 2½ pces, semi-meublé, eau chaude. 255$. Libre juillet. 565-0301.

1085 RTE 220 ST-ÉLIE
3½, 4½, 5½ pces, eau chaude. Libres imméd. 569-1636, 864-6925.

1175-1195 J. FLEURIS EST/INCOMPARABLE
3½, 4½ grands, voisin école, parc et services. Meublés si désiré. 569-2149, 565-9668, 829-1244.

1240 LAROCQUE
OUEST, 3½, 4½, très grands, meublés si désiré. Près tous services, autobus, dépanneur, etc. 564-2196, 563-4809

1361 LAROCQUE
BAS PRIX - PETIT BLOC
4½ pces, très grand.
564-2196, 563-4809

155 LOMAS
1½, 3½ pces, meublés, non chauffés, eau ch. fournie, piscine, lavoir, stat. 563-9175.

1550 BIENVILLE, 4 pces, 6 log., 2 mois gratuits. 346-6869, 569-4642.
1070 PAPINEAU, 4 pces, ch., eau ch., tapis neuf. Tél.: 820-7616, 569-4642.

1616 LAROCQUE
4½ pces, chauffés, eau chaude. 569-1636, 864-6925.

1625 GOYETTE à louer: 3½ pces dans 6 log., frais peinturé, chauffé, eau ch. fournie, 1er étage, libre imm. Sous-sol libre 1er juillet. Inf.: 346-4684, 822-7711.



BERNARD BOULIANE COURTIER INC
NOUS VENDONS PLUS...
PARCE QUE NOUS ANNONCONS PLUS!
UN SEUL NUMÉRO 822-3393
9159

41 APPARTEMENTS ET LOGEMENTS À LOUER

178 WELLINGTON NORD, 2½ pces, semi-meublé, libre imm. 1½, 3½, 4½ pces, libres juin/juillet, s.-meublés, ch., eau ch., 346-5711, 829-2163.

18 WELLINGTON NORD
3½ pces, semi-meublé, libre imm., ch., eau ch. 346-5711, 823-7323.

190 WILSON
4½ pces, avec foyer.
569-1636, 864-6925

41 APPARTEMENTS ET LOGEMENTS À LOUER

1905 GOYETTE. 3½ meublés ou semi-meublés, ch., eau ch., élect. Libres imm. 563-0997

1½ CHAUFFÉ, électr. fourni, meublé. **Inf.: 846-3733, 820-2211.**

1½ MEUBLÉ à sous-louer, pour période de mai à fin août 92. porte patio avec balcon, stat., buanderie, près Carr. Estrie. Idéal pour étudiant, 260$ mois. 562-9154, 822-1156.

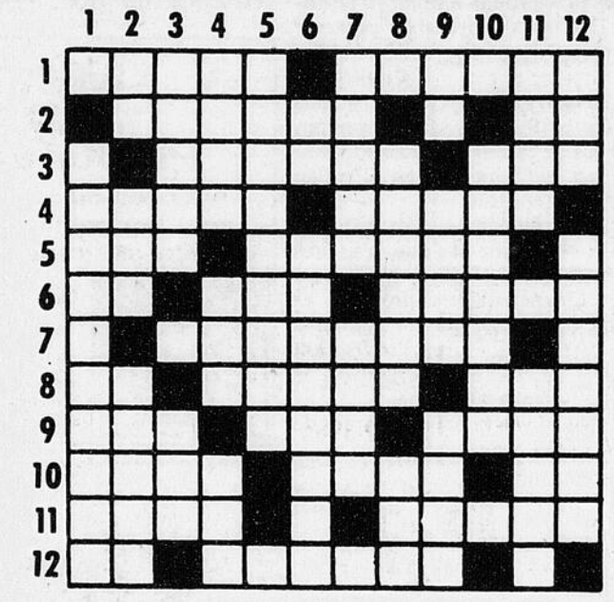
41 APPARTEMENTS ET LOGEMENTS À LOUER

1½ MEUBLÉ élect. fournie, entrée privée, balcon et porte patio, endroit très tranquille, dans l'est. 260$/mois. 562-0738.

1½ PCE. Meublé, non chauffé, eau chaude fournie, service de conciergerie. 630 J-CARTIER NORD. 562-5320, 562-2181.

1½, 2 PCES
Grands, propres, 715, 13e Ave Nord, meublés, ch, eau ch. 270$. 562-2727, 822-4308

MOTS CROISÉS



HORIZONTALEMENT

1– Sorte de champignon charnu. – Ville d'Italie.
2– Danse espagnole. – Lui.
3– Corps de petite masse qui erre dans l'espace. – Eclat de voix.
4– Agé. – Cri des bacchantes.
5– Légumineuse. – Fausse doctrine.
6– Coups de baguette. – Principe de vie. – Refutiez.
7– Déchet subit par des marchandises pendant la fabrication (pl.).
8– Neuf. – Douze mois. – Eau salée.
9– Roue à gorge d'une poulie. – Pour la troisième fois. – Préfixe.
10– Embarras, ennui. – Gamin de Paris. – Soleil.
11– Pont parisien. – Crochets de fer.
12– Consonnes. – Sorte de mouette.

VERTICALEMENT

1– Informerait.
2– Préfixe. – Se dirigera. – Ville d'Espagne.
3– Partie arrondie et saillante d'un organe quelconque (pl.). – Dép. de France.
4– Prén. masc. – Gros perroquet. – Riv. de Suisse.
5– De telle sorte.
6– D'un verbe gai. – Pomme dont la peau tachetée rappelle celle des grenouilles.
7– Errer ci et là. – Prêtre italien.
8– Evaporé. – Poss.
9– Accueilli. – Un des sens. – Maçonnerie de terre argileuse battue et façonnée sur place.
10– Monogramme du Christ, qui figure sur de nombreux monuments chrétiens.
11– Parcourir des yeux. – Se tromper.
12– Riv. de l'Asie Centrale. – Roi de Juda.

SOLUTION D'AUJOURD'HUI: DANS LES PETITES ANNONCES

ENTREPOSAGE
- Entrepôts neufs, chauffés
- Rés., comm., ind.
- Conteneur individuel
- Assurance
- Service de transport ou libre-service
- Alarme reliée police-pompier

Également disponible: local 5 000 pi ca avec débarcadère
DÉMÉNAGEMENT ROY Agent Atlas Van Lines
4025 Garlock (près du Carrefour de l'Estrie), Sherbrooke
TÉL.: 563-4322
12884

UNE AUTRE BONNE NOUVELLE DE LA TRIBUNE!
JUSQU'AU 31 AOÛT
LE SERVICE DES ANNONCES CLASSÉES PROLONGE SES HEURES
ET RECOIT VOS APPELS DU LUNDI AU JEUDI
DE 8 h 30 À 19 h 30

Commandez votre annonce avant 16 h 30: elle sera publiée le lendemain.
Commandez-la entre 16 h 30 et 19 h 30: elle sera publiée le surlendemain.
Notez que seules LES HEURES DU SERVICE TÉLÉPHONIQUE SONT PROLONGÉES, nos bureaux demeureront toujours ouverts entre 8 h 30 et 16 h 30.
Pour une petite annonce qui fait un grand effet!
LES ANNONCES CLASSÉES
La Tribune
564-0999
1-14027



Le GUIDE des RUBRIQUES

VISA MasterCard

Nous acceptons ces cartes. Pour payer votre petite annonce, donnez votre no de carte et date d'expiration.

SPÉCIAL
Tour d'horizon

IMMEUBLES
1 Propriétés-Bungalows
2 Propriétés à revenus à vendre
3 Maisons ouvertes
4 Contracteurs
5 Propriétés désirées
6 Maisons mobiles / roulottes à vendre
7 Chalets à vendre
8 Terrains à vendre
9 Fermes à vendre
10 Commerces à vendre
11 Commerces à louer
12 Maisons de campagne
13 Hôtels, motels
14 Bâtisses commerciales
15 Propriétés hors Sherbrooke
16 Propriétés à revenus désirées
17 Villégiature hors Québec
18 Condos

FINANCE
21 Hypothèques
22 Argent à prêter
23 Argent demandé
24 Collection
25 Occasions d'affaires
26 Comptabilité impôt

3e AGE
31 Centres d'accueil agréés
32 Familles d'accueil
33 Chambres et pension

LOCATION
41 Appartements et Logements à louer
42 Appartements à partager
43 Maisons à louer
45 Condominiums
46 Appartements désirés
47 Locaux à louer
48 Locaux demandés
50 Bungalows cottages à louer
51 Chambres à louer
52 Chambres et pension
53 Chalets à louer
54 Entrepôts Garages à louer
55 Machinerie à louer
56 Bureaux à louer
57 Demande à louer
58 Divers à louer
59 Vacances-condos

DIVERS
60 Santé et relaxation
61 Voyages transport
62 Personnel
63 Perdu Trouvé
64 Non-responsabilité
65 Animaux à vendre
66 Articles de sport
67 Camping
68 Piscines
69 Bateaux et Yachts
70 Rencontres-Amitié
71 Diver à vendre
72 Nouvelettes
73 Machinerie à vendre
74 Appareils photographiques
75 Collectionneurs
76 Vente de garage
77 Loisirs, chasse et pêche
78 Astrologie

MARCHANDISES
81 Machines à coudre
82 Vêtements à vendre
83 Antiquités à vendre
84 Terre de jardinage
85 Terre pour pelouses
86 Demande à acheter
87 Demande à échanger
88 Instruments de musique
89 Matériaux de construction
90 Equipement de bureau
91 Ordinateurs

EMPLOIS
100 Musiciens-groupes
101 Personnel demandé
102 Travail demandé
103 Vendeurs Vendeuses
104 Gardiens - gardiennes
105 Instituteurs - institutrices
106 Aides domestiques
107 Travaux domestiques
108 Travail à temps partiel

EDUCATION
121 Ecoles de conduite
122 Education Instruction
123 Cours privés

SERVICES
140 Esthétique - Coiffure
141 Entrepreneurs
142 Garderies
143 Services divers
144 Service d'ambulance
145 Réparations d'appareils
146 Déménagement
147 Cartes professionnelles
148 Paysagistes

VÉHICULES AUTOMOBILES
161 Bicyclettes à vendre
162 Tracteurs
163 Equipement de ferme
164 Motoneiges
165 Motocyclettes scooters
166 Remorques
167 Equipement à neige
168 Camions
169 Pièces d'autos
170 Autos à vendre
171 Autos à louer

AVIS AUX ANNONCEURS

Nos annonceurs sont priés de vérifier leur petite annonce le 1er jour de la parution. La Tribune ne se rend pas responsable pour plus d'une insertion d'une annonce erronée.

POUR PUBLICATIONS, CORRECTIONS OU CHANGEMENTS

564-0999

41 APPARTEMENTS ET LOGEMENTS À LOUER

1½, 2½ TRES GRANDS
Qu. nord, meublés, chauffés, eau ch., concierge, buanderie, etc... Libre 1er juin. 565-7978, 823-9347.

1½, 2½, 3½ MEUBLÉS HOPITAUX - CEGEP
Est. Chauffés, eau chaude. 535 PAPINEAU. 563-4359, 564-1006.

1½, 2½, 3½ à louer, pl. bois franc, rénovés, près centre-ville et Cégep. 823-1500.

1½, 3½, 4½, 5½ PLACE ANNIE NORD-PISCINE
Chauffés, eau ch., meublés si désiré. 670 McGregor. 823-0232, 569-5286, 564-1006.

1½, NEUF secteur Universitaire, semi-meublé si désiré. Libre imméd. Tél.: 822-2279.

1½ VIEUX NORD PRES CENTRE ch., semi-m., balc., pl. vernis, tranquille, 275$. 563-0549.

1½-3-4½-5½ SPÉCIAL ÉTUDIANTS 8-10-12 MOIS
Avec ou sans services. Près de tous les services. **566-5161, 566-5116**

2 min. CEGEP
3½ poêle, réfrigérateur, neufs. 346-1030, 563-3903

2, 3, 3½ PCES, neufs, choix de couleur de tapis. Ouest, rue André. 569-4977

2020 CHAGNON
3½, 4½ pces, chauffés, eau ch., tranquille, près t. commodités 325$ - 385$. 565-9539

253 High, 2½, 3½ pces, semi-meublés si désirer, près centre-ville, stat. Libres imméd. Tél.: 564-2666

2600 KING OUEST
1½, 3½, libres imm. Meublés, ch., eau ch. Bureaux à louer. 569-1636, 864-6925.

2½ PCES MEUBLÉ chauffé, éclairé, au 1959 Galt O., face au Bl. Université. 562-2045.

2½ PCES, chauffé, eau ch., lit mural, poêle et réfrig. si désiré. S'adresser au: 150 Alexandre (heures de commerce).

2½ PCES, rue Wellington sud, poêle, réfrig. et élect. fournis. Libre 1er juillet. 265$/mois. Tél.: 822-0467.

2½, 3½, 5½ CHAUFFÉS
EST. Eau chaude, meublés si désiré. Vue panoramique. 1010 PAPINEAU. 565-1172, 564-1006

OUEST
1125 DES SEIGNEURS
4½ pces modernes, insonorisés. Tranquille. Près Mont Bellevue et Université. Semi-meublés ou non.
346-3022
41-13814

NORD
(secteur golf),
4½ - 5½ pces,
1 ou 2 étages
6½ - 7½ pces,
avec 2 s. de bains
EST,
rue Demers,
(secteur 20e avenue)
4½ - 5½,
sur 2 étages
NEUFS
À partir de
451$/mois
TERRAIN BOISÉ
tous les services, site exceptionnel.
821-0603/820-4206
41-12883

LaDauversière (arrière Burger King) **822-1156**
80 et 100 DON BOSCO (voicin McDonald King ouest)
1½, 3½, 4½, 5½
Pour occupation immédiate
821-2060 822-1156 41-12317

1324 PLACE QUINTAL
Voisin centre d'achats Quatre Saisons vers le C.H.U.S.
3 - 3½ - 4 - 4½ - 5 pièces
Toutes commodités
41-5413x
564-7442 app. 108 **566-2829**

GRAND 4½ MODERNE
dans 8 logements - 12e av. nord
Aspirateur central, près des services. (Chauffé, éclairé ou non).
823-8968 823-8269
41-13932

NORD **APP. PLACE McGREGOR**
3½ 4½ 5½
GRANDS LOGEMENTS
eau chaude fournie, meublés si désiré. Service de conciergerie. Piscine.
745 McGREGOR app. 301
820-0448, 564-1006
44-11556

3½ à 6½ Secteur Bowen & Galt
Très grands appartements ensoleillés, confortables et élégants dans vaste parc domiciliaire privé avec piscine extérieure, à 4 min. du centre-ville. Fenêtres panoramiques, insonorisation, cuisinière et four encastrés, nombreux espaces de rangement, jusqu'à 2 s. bains, eau chaude et chauffage thermostatique fournis, stationnement et prise chauffe-moteur. Concierge résidant.
569-8236 41-12631
RESIDENCES CHATELAINE

2½ PCES:
• 294 King ouest
3 PCES:
• 342 & 346 Brooks.
4 PCES:
• 85 Cathédrale
• 41 Québec
• 294 King ouest
• 1325 Prospect
5 PCES:
• 113 & 127 Cathédrale
• 130, 160 & 164 Aberdeen
6 et 7 PCES:
Tél.: 346-4704.

2½ PCES
Ou il ne vous reste que le téléphone à payer. Possibilité de repas, les services tel que: infirmière, médecin, chapelle, activités avec animatrice, piscine, condition physique, sécurité manimum, surveillance de caméra, clef protégé. A prixc trèscompétitif. Aussi disponible. 3½, 4½, 6½.
LES RESIDENCES DU CARREFOUR 2825 DU MANOIR 564-4408

2½, 3½ PCES, près centre-ville, rue Dufferin. Chauffés, eau chaude, semi-meublés. 566-8866, 565-8062.

2½, 3½, 4½ PCES. Gillespie. Chauffés. Près des services. Tél. jour 569-9725; soir 563-5351

2½-3½ PCES
cCentre-ville, meublés, ch., eau ch. 820-8199; 846-4239.

2½-3½-4½
OUEST. Rénovés à neuf, chauffés, eau chaude. Meublés ou non. **346-9410, 565-8735**

3 PCES, chauffé, eau ch., rue Galt ouest, près église et Université. Libre imméd. Jour sem.: 8h à 17h30, Robert Masson 821-2334.

3, 4 PCES, imm. rénové, bois fr., arm. chêne. 840 St-Pierre. **Aubaine: 265$ et 300$.** Chauff. élect. locataires. 563-2875

305, 13e AVE NORD 2½-3½-4½-5½ GRANDS EST, PRES CEGEP
et hôpitaux. Meublés si désiré. Tout compris. Près tous services. 829-1244, 564-1006.

315$ à 385$ ÉTUDIANTS
4-8-12 MOIS
Poss. mois gratuit. Près Univ.: 3½, 4½ meublés, tables travail, ch., eau ch., buand., asp. muraux, balcons, très propres.
563-2221, 562-5376

320 DES JONQUILLES 3½, 4½ PCES RUE SANS ISSUE
Chauffés, eau ch. Meublés si désiré. 822-1952, 829-1244.

3½ - 4½ - 5½
Chauffés, eau chaude, meublés si désiré. 900 Pl. Desormeaux. 822-0498, 564-1006.

NORD, 540 MALOUIN coin Jacques-Cartier
2½, 3½, 4½
chauffés, eau ch., semi-meublés, stat., balcon
822-3966 (après 17h)
41-14237

Nouveau
3½ – 4½ 5½ pces
LE PANORAMA
chauffés, meublés ou non, piscine intérieure, sauna, ascenseur, s. bronzage, immeuble en béton.
900 Pl. Desormeaux #109 44-12202
822-0498

3½ 4½ PROPRETÉ TRANQUILLITÉ chauffé - eau ch.
OUEST, frais peint, tapis neuf, cuisine moderne, insonorisé. Gestion par propriétaire. **IMM. IMPECCABLE.** Meublé si désiré
823-5453

3½, 4½ centre-sud. Très propres, tranquilles, verticaux fournis, chauffés, eau ch., meublés ou non. 564-6015

3½, 4½ CHAUFFES 980 DES PAYSANS
Eau chaude fournie, armoires mélamine, meublés si désiré. Près Quatre-Saisons et CHUS. 823-0991, 829-1244.

3½, 4½ NEUFS, 1159, 1175 et 1205 PAPINEAU. Libres imm. Près des services. 822-3356.

3½, 4½, 5½ RÉNOVÉS À NEUF NORD - PISCINE
EAU CHAUDE fournie. Meublés si désiré. 745 McGREGOR. 820-0448, 564-1006.

3½, 4½, 5½ OUEST PROMOTION SPÉCIALE 1555-1580 DORVAL
Ouest, tout compris, meublés si désiré. 823-0012, 563-4809.

3½, 4½, 5½ NORD CHAUFFÉS-EAU CH. PRIX EXCELLENT
Négociez sur place. Chauffés, eau chaude, meublés si désiré, stat. supplémentaire disponible. 640 McGREGOR, 820-0935, 564-1006.

3½, 4½, 5½ PCES, avec piscine. Réservez maintenant pour 1er juillet. 346-9881

3½, 4½, PISCINE RUE SANS ISSUE, EST
Meublés si désiré. Voisin d'école, autobus, parc, etc. 1205-1225 JARDINS FLEURIS. 346-7758, 566-2589, 564-1006

«LA VIE DE CONDO»
Seigneurie de Bellevue
Grands 5½, foyer, bain tourbillon, aspirateur ind. Garage avec contrôle à distance. Système d'alarme
864-4723
822-7972
41-13375

EST 5½ - 6½
Modernes, avec garage. Libres 1er juil. 92
AUSSI
4½
libre imméd.
41-13935
563-0268
820-1497

Le Madrid
ROCK FOREST
3½ 4½ 5½
chauffés, eau chaude, piscine, prématernelle
2 MOIS GRATUITS
Entièrement rénovés
820-9548, 823-0678, 564-0562, 822-2448
Sous la garde Sentinel
41-14167

DOMAINE **FLORAL** LUXUEUX 3½&4½&5½ AVEC SOLARIUM
QUARTIER OUEST
3½, 4½, 5½, 6½ NEUFS
LIBRES IMMÉD.
Arrangements spéciaux.
INF.:
569-4977
41-13711

PROMOTION SPÉCIALE
chauffés, eau ch. fournie, frais peint, secteur est de Sherb.
3 pces: 309$/mois
3½ pces: 319$/mois
4 pces: 379$/mois
4½ pces: 389$/mois
563-3906
44-13793x

Nouveau concept...
LE CONFORT ABORDABLE
Appartements spacieux
2½ • 3 • 3½
4½ et 6 pièces
près de tous les services
LES RÉSIDENCES DU CARREFOUR
2825, du Manoir
Venez constater sur place
564-4408

3½, 5½, libres imméd.
Jour: 564-0593
Après 17h: 566-6386

3½, EST sur 3e avenue, dans triplex, entrées lav.-séch., non chauffé, 1 min église St-Jean Baptiste, 2 min hôpital St-Vincent. Après 16h: 563-9022

3½, OUEST Ch., pl. bois franc, très propre. Soir: 563-4488.

3½-4½ PCES, 325-375, 2 mois gratuits, rénovés à neuf, pas d'entrée lav.-séch., Vieux Nord, Ap.18h seul. sur sem.: **565-4693.**

4 IEME AVENUE grand 6½, au 1er étage, chauffé, eau chaude, 2 stat. 630$/mois. Tél: 566-0491.

4 PCES 355$
rue Wellington nord, chauffés, eau ch., poêle/réfrig., pl. bois franc. Tél.: 563-1982.

4 PCES Ch., eau ch., 991 King ouest, 350$/mois. 346-4106 jour; 821-2520 soir.

4 PCES près centre, non chauffé, 1er étage, stationnement. 235$. Juillet. 563-0549.

4 PCES, CENTRE-VILLE sur 2 étages, 2 s. bains, balcon avant et arrière, eau ch. fournie. 346-2083 ou 821-9232.

400 McCREA FACE AU CARREFOUR TOIT CATHÉDRALE
5½ pces. Immeuble 8 log. 564-1006

475, 7E AVENUE NORD Grand 4½ dans 6 log., ch., eau ch., 430$/mois, ler juil. Références requises. 842-4511.

4½ 5 6½ 7½
Petits blocs nord, ouest, est 2 s. bains, 2 balcons. 823-9618

4½ CENTRE-SUD, moderne, poêle-réfrig. si nécessaire, entrées lav.-séch., stat., près tous services. Tél.: 846-4303.

4½ ch., eau ch., lav.-séch. fournies, pl. bois franc, près Univ., 430$/mois. 564-2187 soir.

4½ CHAUFFÉ eau ch., ouest, près services, 6 log., 2ème ét., tranquille. 566-7742.

4½ DANS 4 LOG. près du C.H.U., rue Véronique, const. récente, libre 1er juillet. Tél: 563-7514.

4½ DANS 6 LOG. STYLE CONDO, 905 Montpellier, Fleurimont. **1 MOIS GRATUIT** Inf.: 821-0788.

4½ DANS DUPLEX 2ème étage, 2 balcons, gr. terrain, entrée lav.-séch. et lave-vaiss. 375$/mois. Libre imm. Tél: 846-3625 ou 846-2814.

4½ grand, moderne et récent, remise privée, voisin Woolco. Bas prix. Tél.: 822-3303.

4½ PCES dans 4 log., neuf: 425$, près Mont Bellevue. secteur résidentiel, terrain boisé: 823-0952; 864-6915.

4½ PCES dans 6 log., moderne, vers le CHUS, près de tous services. Tél.: 565-7317.

4½ PCES Immeuble récent, moderne, poss. 3 mois gratuits, centre ouest: 345$. Tél.: 563-1150.

4½ PCES quartier est, chauffé, eau ch., 385$/mois, libre imm.**5½ PCES,** ch., eau ch., 490$/mois, libre juillet. Situés au 146 Chalifoux. Tél.: 821-4136.

4½ PCES, chauffé, eau chaude. Rue Beaudry, quartier nord. Tél.: 562-5344.

4½ PCES, dans l'Ouest. 350$, tout compris. Meublé si désiré. Libre le 1er juillet. Pour info.: 821-9267

4½ PCES, GRAND, bord de l'eau, tranquille, eau ch. fournie. Aubaine! 330$. 563-3097

NORD
150 - 180 - 200 CANDIAC
près Carrefour
GRANDS
2½ - 3½ - 4½ pces
Très propres, ensoleillés, chauffés, eau chaude fournie, service d'autobus. À partir de 320$
823-1537
41-13575

823-1829
4½
chauffés, eau chaude, buanderie. Entrée laveuse-sécheuse.
904 PLACE BERGAMIN 1285 KINGSTON
41-14008

LUNIK – NORD
Grands app. chauffés, ascenseur, piscine intérieure, sauna, salon coiffure, salle communautaire. Studio: 363$; 3: 459$; 4: 518$; 5: 630$
823-2034, 566-6778 565-0737
41-12347

2455 Prospect Studios, 2½, 3½, 4½, 5½ voisin du golf
le Bonaventure
Immeuble de prestige en béton incluant piscine, garage, etc.
821-2463 569-8324 564-1006
44-12369

3½ - 320$/mois
4½ - 375$/mois
5½ - 400$/mois
Au 227 Chemin Windsor Brompton-Ville
846-3609
566-0684
41-14107

appartements *Le Saint-François*
1½ – 3½ – 4½ – 5½ PCES
- éclairés, chauffés, eau chaude
- construction béton
- ascenseur, piscine

85 BOWEN NORD SHERBROOKE
562-4773
41-13540x

2½ - 3½
dans bâtisse 5 logements, meublés ou non. Est, près 4-Saisons et CHUS. Libre immédiatement et juillet.
864-4655
565-8456
41-13335

A S.-LOUER 3½ chauffé, eau ch., poêle et réfrig. fournis, libre juillet. Tél: 562-7628, 569-7938.

A SOUS-LOUER
beau grand 4½, secteur McGregor, 350$/mois. Libre imm. Tél.: 821-3758.

A SOUS-LOUER GRAND 4½, très propre, tout compris, 375$/mois. Libre 1er juin. 4421 Pavillon R.F. 821-2475.

A SOUS-LOUER, 3½ pces, libre imm., aussi ménage à vendre. Inf.: 346-6878.

A VOIR! EST,
très grand 5½ pces, style condo, dans 4 log., sur 20e ave, imm., neuf. Bon prix. Libre 1er juillet. **565-4052.**

A VOIR-EST 3½, 4, 5½ PCES PROMOTION SPECIALE
Chauffés, eau chaude, meublés si désiré. 910 DES BLES. 565-7201, 564-1006.

A VOIR 1115-1135 J. FLEURIS EST-CHAUFFES
3, 3½, 4, 4½, eau chaude, meublés si désiré, voisin école, parc, dépanneur, etc. 829-1273, 562-2481, 564-1006.

A WINDSOR 3½, 4½ très grands logements
557 route 143
845-3520, 564-1006

ACHETEZ VOTRE LOGEMENT
J'ai pour vous, une maison neuve avec très peu de comptant et un versement garanti pour 5 ans. Personnes intéressées, contactez, Pauline, RRC 820-1497.

ALEXANDRE 4½ pces, chauffé, eau chaude, entrées lav.-séch., stat., 2e, libre 1er juillet. Tél.: 565-9809.

ALEXANDRE 2½ pces, semi-meublé, chauffé, éclairé, pl. bois franc, 3e étage, libre, 305$. Tél.: 562-8744.

APP. BERGAMIN, 3½, 4½, 5½ pces. Ouest. Venez visiter et réserver maintenant, des logements modernes, insonorisés, piscine. Près tous serv. autobus à la porte. 569-4977.

APP. GALT
3½, 4½, 5½ pces, eau ch. fournie, meublés si désiré. 2705-2755 Galt Ouest. 829-1755, 821-9238, 346-0833.

APP. LE CONCORDE A PARTIR DE 300$
3½, 4½, 5½ pces
ultra-modernes, site idéal
Libres immédiatement
OUEST-880 Jogues 820-1562
EST - 680 Terrill: 562-3424
714, 13e Ave: 820-1109
709, 12e Ave: 820-0354
40 ST-François: 566-1996
17 King E: Studio 2½, 3
375 Terril: 569-0417
1210 Daniel: 569-6228
GÉRANT: 822-3503

APP. LENNOXVILLE
3½, 4½, 5½
Meublés ou non. Grands logements, paysager, tranquille.
103 OXFORD CR. **822-0763**
94 OXFORD CR. **563-4880**
92 OXFORD CR. **821-9149**
96 OXFORD CR. **822-1176**
BUR.: **564-1006**

APP. S.D.R. 916 JOGUES
GRAND 3½, chauffé, eau ch., très propre, endroit paisible. 823-6209, 846-2001

APPARTEMENT CONDO
Quartier nord. 566-7708.

ASCENSEUR-NORD 3½, 4½ GRANDS
NEUFS, près Carrefour. Meublés ou non, espace suppl. pour 2e auto. 635 McGregor. 346-8837, 564-1006.

AVANTAGEUX 3½, 4½ GRANDS NORD-685 Mc GREGOR LOG. RÉNOVÉS À NEUF
Eau chaude fournie. Meublés si désiré. 685 McGREGOR. 563-6632, 564-1006.

AVANTAGEUX 3½, 4½, OUEST
GRANDES PCES, beaucoup d'espace rangement, vue sur ville. Rue sans issue. Meublés si dés., tout compris: 1560 Évangéline. 564-1398, 346-0833, 564-1006, 563-4809

AVANTAGEUX 1045 LACOMBE 3½, 4½, EST
Chauffés, eau ch. Meublés si désiré. **LOGEMENTS RENOVES.** 821-4271, 829-1244.

AVANTAGEUX CUL-DE-SAC/EST
3½, 4 pces, chauffés, eau ch. fournie. 215, 18e Ave nord. 562-2098, 564-1006.

avantageux
Rock Forest, près Woolco, boisé, garderie. 5½, 4½? 3½. Inf.: 820-1823.

1 BEL APPARTEMENT-EST. 3½, comme neuf, pl. bois franc, très grand, poêle et réfrig. si désiré. 564-6941.

BORD DE L'EAU, 2½ meublé, chauff./élect. inclus. 4½, chauff./élect. inclus, patio, endroit tranquille. 6892 Fontaine, Rock Forest. 864-9777

Bord de l'eau
Beau 3½ semi-meublé, tout compris, 5 min. centre-ville, 2 min. parc, près de tous les services. Tranquille. 820-1072

BOUL. ST-FRANCOIS Grand 5½, en campagne, garage double, libre juillet. 846-4854.

BROMPTON, 4½ très grand, insonorisation supérieure, const. récente. Tél: 846-3252.

BROMPTONVILLE 4½ pces, 89 Laval, non chauffé, non éclairé: 310$/mois. 569-5852.

CANTON BROMPTON 7 pces, 3 c.c., moderne et salle de jeu. Après 17 h 15: 845-2838

CENTRE VILLE
65 Gordon, 1½, 2½, meublés, chauffés, éclairés. Libres imméd. 564-1200.

CENTRE-VILLE, rue BROOKS 2½, élect., poêle, frigo inclus. 310$/mois. Libre juillet. Tél. 829-1534

CENTRE-VILLE Ruelle Jobin, 5½ pces, chauffé, eau chaude, 315$ mois, libre juillet. Info.: 826-2876.

CENTRE-VILLE, 50 rue Hall. 2, 3½, eau ch. fournie. 562-6280, 564-7845, 564-2416

CENTRE-VILLE 4 pces, refait à neuf, bois franc et tuiles, chauffé, eau chaude fournie. 340$/mois. Libre. 846-3340.

CENTRE-VILLE Coin King-Gillespie, 4½, chauffé, eau ch., entrées lav.-séch.: 340$/mois. **2½, 3½** chauffés, eau ch., électr. fourn., semi-meublés: 285$ et 310$. Poss. de conciergerie pour couple sérieux. 563-0491; 822-0440.

CENTRE-VILLE
Près des hôpitaux, 3½, chauffé, eau ch., semi-meublé, éclairé: 350$/mois. 823-7882.

CENTRE-VILLE, 1 MOIS GRATUIT, 3½, 4½, chauffés, eau ch. fournie, piscine extérieure, conciergerie, buanderie, intercom, meublés ou non, endroit tranquille. Pour info: 569-6544 ou 562-5235 avant 21h.

CHEMIN DU PARC, près du CHUS, grand 5½ pces, neuf. Libre 1er juin. Tél.: 346-8696, 822-3202.

CHUS
Chauffé, eau chaude, rénové. **A partir de 320$.** 3½, 4½ pces. **565-8513, 822-0315.**

COOKSHIRE
Superbes 3½, 4½, avec grand rangement, 275$, 320$ avec poss. meublés, 1 mois gratuit, immeuble paisible. 875-3105 ou 875-5759.

DOMAINE FLORAL, 3½, 4½, 5½, 6½ pces, ouest, super grands, neufs, avec solarium, rue Bacon. 346-9881.

EAST HEREFORD, route 253. 5½ pces, 250$. Libre, meublé ou non. 1-844-2449 après 19h

EST - OUEST, 4½ pces, dans 4 log. Const. récente. Tél.: 832-2854, 832-2665.

EST 4½
2 MOIS GRATUIT, BAIL 1 AN, 4 MOIS GRATUITS, BAIL 2 ANS. Vue panoramique, cul-de-sac. 564-0648, 823-6939.

EST 770 Place Désormeaux, 3½, 4½, chauffés, eau ch. fournie, piscine extérieure, conciergerie, buanderie, intercom, meublés ou non, endroit tranquille. Pour info: 569-6544 ou 562-5235 avant 21h.

EST MAGNIFIQUE VUE
4½ pces chauffé, eau chaude, armoires, tapis, peinture rafraichis. 823-7431; 849-4551

EST PETIT BLOC,
3½ 4½ 5½ pces, chauffés. Tél: 346-9036.

EST Près Cegep, 609 rue Chicoine, 4½ chauffé, eau ch., endroit tranquille. Inf.: 820-8806; 822-4753.

EST RUE St-Michel, 4½ pces, chauffé, eau ch. fournie, libre juillet 92 , près CEGEP. Tél.: 346-8657; 346-1173.

EST SECTEUR CEGEP 1½,3½, chauf., écl. eau ch. fourn., meublés ou non, 820-2518 ou 822-1049.

EST, 12e AVE, près Terrill. 4 pces: 360$. Chauffé, eau chaude, moderne. 822-0987, 563-7182.

EST, 180 Hocquart, demi sous-sol, 5½ pces, 455$/mois, chauffé, eau chaude. Tél.: 562-6441.

EST, 2½ chauffé, éclairé, eau ch. fournie, semi-meublé, près 4 Saisons et Cégep. 878-3208

EST, 3 PCES, libre. **2 & 3 PCES** pour juillet. Tranquilles, semi-meublés. 565-8268.

EST, 3½ PCES MODERNE, meublé si désiré. Aucun couloir, aucune marche. Tél: 569-8004.

EST, 3½ pces, chauffé, eau ch., meublé, 635 De La Bruère, près Cégep. Etudiants ou autres. 569-2100, 569-9508.

EST, 3½, semi meublé, non ch., 295$/mois. **822-3393**

EST, 4½ MODERNE
Secteur très tranquille. Tél. 562-1990

EST, 4½ PCES, ch., eau ch., fournie, entrée lav./séch., très propre, 380$/ms. Tél: 562-3929, 849-2633.

EST, 5½ spacieux dans 4 log., style condo, insonorisé. Vue panoramique! Stat. double. 515$. Prop.: 564-3023 ou 346-3540.

EST, 816 STE-FAMILLE 4½ non chauffé, 275$/mois nég. Tél.: 564-2026.

EST, beaux grands log. 4½-5½, 6 pces, ch., eau ch. fournie. Prix compétitif. pour juillet Tél.: 820-9803

EST-13E AVENUE SUD
Beau 4½, endroit calme. Tél.: 565-7066.

EST-4½ près 4 Saisons, chauffé, eau ch. fournie. Tél.: 346-9636; 569-7387.

EST-OUEST
Beaux spéciaux, 1½, 2½, 3½, 4½, CHUS, U. de S., 4-Saisons, Dunant, propres, bons prix, excellent service. Meublés ou non, ch. ou non. 346-3325 ou 564-0551.

EST
1060 CONSEIL
4½, const. récente. A partir de 445$ non chauffé. Tél. 822-1042, 822-5844

EST
1470-1480 CONSEIL
Beaux grands 4½, const. 3 ans. A partir de 445$ non chauffés. Tél.: 562-0733, 822-5844

EST
255 Loranger, 4½ pces, chauffé, eau ch., juillet. 415$/mois. Tél.: 563-7563.

EST 2½ MEUBLÉ
940, LONGSAULT
ch., écl., asp-mur., endroit paisible, voisin école LeBer, 5 min. du CHUS. **566-8972 soir**

EST
4½ rue Cartier, ler ét., libre imméd. 562-9778; 569-3348.

EST
705, 13 Ave. nord, 3, 3½, tout compris meublés ou non, 310$ à 330$. Tél.: 566-0956, 822-4644.

EST
910 WALSH
Grand 4½, const. récente, à partir de 450$ (non chauffé). Tél. 823-0975, 822-5844

EST
CARRÉ CLÉMENCEAU
3½, 4½, const. neuve, près du Cegep et centre-ville, disp. à partir de mai 92. 822-0467.

ÉTUDIANTS!!!
4½ près Univ. Bail 4 mois ou plus. Libre en mai. Elect. et chauffage fournis. 410$/mois. Inf. 565-7022.

ETUDIANTS (ES)
Centre-ville, 1½: 195$ & 220$, chauffés, meublés, près de tous les services et autobus. Jour: 829-5644, soir: 562-6618.

ÉTUDIANTS
Au mois, 1½, (200$) chambre 145$, 3½, 360$. Tél.: 565-2491.

★★
FACE AU GOLF GRANDS 4½ & 6½ spacieux & luxueux
Dans immeuble de 6 et 8 log. Service de conciergerie Stationnement double , encore disponible avantages négociables sur place
564-7415
562-9907

FLEURIMONT 3½-4½ PCES, chauffés, eau chaude fournie. Libres 1er juillet. Coin Corbeil et Benoit. Tél.: 565-7367.

GRAND 3½ meublé, chauffé, éclairé, pl. bois fr.: 776 King est, face au Végétarien. Tél.: 346-5913 heures de magasin.

GRAND 3 PCES ch., eau ch., entrée lav.-séch., abri auto, endroit tranquille pour pers., tranquille, rue St-Joseph. Libre 1er juil.: 380$. 569-1136.

GRAND 3½ PCES, près Hôtel-Dieu, personne tranquille, ch., élect., payé par loc., pas de stat., libre 1er juill. 562-0528.

GRAND 3½, dans triplex, meublé ou non. Près Université. Tél.: 566-8210.

GRAND 4½ PCES, chauffé, éclairé, dans duplex, 430$. 569-4187.

GRANDS 3½,4½,5½ près Mt. Bellevue, très propre. Service conciergerie. Tél: 823-9529.

INCROYABLE
3½ - 295$/mois
Beaux 2½, 3½, 4½, 5½, rénovés, chauffés, eau chaude. Près de tous les services. Est. 563-9867

L'ERMITAGE
1½, 3½, 4½, 5½ pces. Béton, insonorisés, chauffés, piscine int., buanderie sur chaque étage, stat. avec prise (stat. int. optionnel). Tapis, draperies, poêle, réfrig. inclus. 1120 Jogues. Tél.: 346-4742

LE BEAU GITE 655 Mc GREGOR
GRANDS 3½, 4½. TRES PROPRES, ENSOLEILLÉS, CHAUFFÉS, EAU CHAUDE FOURNIE. PRIX TRES RAISONNABLE **S'ADRESSER APP. 210 346-6163, 823-6209**

LE LAURENTIE
NORD, 2515 Beaudry. 3½, 4½ pces, libres imméd. Lave-vaisselle inclus, toutes commodités. Autobus. Prix spécial. 566-6399, 822-0463.

LE MANOIR AUBAINE
3, 3½, chauf., eau ch., élect. Près tous serv. 325, 13e Ave. A voir. 820-7529.

LENNOXVILLE, Quadruplex, 4½, 5½, 6½ pces, rue Mitchell, super grands, modernes, 2 s. bains. 346-9881.

LES TERRASSES LENNOXVILLE, 3½, 4½, 5½ pces, log. neufs, très modernes. Aussi confortable que dans un condo. Grand espace vert. 107 Oxford #103. 346-9881.

LOCAUX A LOUER, 150, 300, 400 pi car. Secteur nord, près du Carrefour. 566-8220.

LOGEMENT A LOUER, duplex, Nord, 2e étage, 6½ pces, cuisine, salle à manger, salon, 3 c.c., chauffé. Libre 1er juillet 1992. Inf.: 564-0034

LOGIS 2001
Sherbrooke, 1½ à 6½, tous les quartiers. MAGOG, maison 3 c.c., meublée. 829-5644.

MAGOG, 4½-5½ chauffés, tranquille, très propre, petit bloc, imméd. ou juillet. Tél: 843-4914 ou 847-3064.

MESY-DUVERNAY, 5½ pces, super grand, à petit prix. Bâtisse récente. Comptoir lunch, intercom. Tél.: 823-7431, 849-4551.

neufs 4½, 5½
Condos, secteur CHUS
563-3903, 346-1030

NORD 1422 Prospect, 4½ à sous-louer, clair, propre. Inf.: 562-9840; 821-2145.

NORD 1½, 3½, 4½, 5½ chauffés, eau ch., loyers refaits à neuf, service de concierge. Tél: 346-5551.

NORD 23 RIOUX, 4½/415$ ch., eau chaude, semi-meublé, plancher, bois franc, buanderie. Mai ou juillet. 563-2698.

NORD 2825 Mésy, grand 5½, entrées lav.-séch., prise d'auto, grand terrain, 395$/mois. 346-0727; 566-0669.

NORD 5½, 6½
Très grands logements modernes, genre condo, const. de qualité 1989. 822-1013.

NORD GRAND 1½ ET 3½ 1755 Prospect, frais peint. dans app. Capri. 569-1802 ou 845-2697.

NORD PETIT BLOC,
4½ 5½ pces, ch., pl., bois franc. Tél: 346-9036.

NORD Près carrefour, 2900 Mesy. **BAS PRIX.** 3½, 4½, 5½ pces, toutes commodités pour maintenant ou juillet. 355$ à 426$. 566-7813, 843-7138

NORD PRES CARREFOUR
Cul-de-sac, 4½ pces, chauffés ou non , 205 Place Candiac #1. Tél.: 821-3772

NORD RUE MALOUIN
Très grands 5½ dans 6 log., ch., eau ch., entrées lav.-séch., pl. bois franc, à partir de 445$ à 495$/mois. 822-3469; 823-7882.

NORD RUE MALOUIN
3½ dans un sous-sol, très éclairé, ch., eau ch., entrées lav.-séch., semi-meublé, stores incl., 310$/mois. 822-3469; 823-7882.

Nord secteur Richard
Près autobus/dépanneur. Studio meublé, à partir de 275$. 3: 335$ 4: 379$ 5: 434$. **Tél.: 566-6778, 565-0737. Au 3005 Richard.**

NORD, à sous-louer, **DOMAINE RUSTIQUE,** 3½ pces, libre imm. Spacieux, piscine, concierge, espace vert et boisé. **SPECIAL AGE D'OR.** Pour info.: 569-8715, 565-0204.

NORD, 1441 COUSINEAU, 5½ chauffé, eau ch., entrée lav.-séch., 465$/mois, libre 1er juillet. Tél: 569-7365.

NORD, 3½ libre, bord de l'eau, près de tout, tranquille. Tél.: 821-0021.

NORD, 450 Châteauguay. 5½ dans triplex récent, immense salon, grand terrain. Tél.: 823-7431, 849-4551.

NORD, 670 ARGYLE, 5½ chauffé, eau ch., entrée lav.-séch., 460$/mois, libre 1er juillet. Tél: 569-7365.

NORD
PRES DU CARREFOUR
Beaux grands 4½ pces, 1er étage, entrée indiv. Côté ensoleillé, 485$/ms. Libre 1er juillet. 569-2982, après 4h.

NORTH HATLEY VILLAGE 1er juillet, 4½ pces: 405$/mois non chauffé, galerie vitrée, entrées lav.-séch., entrée et stat. privés. Tél.: 842-2551.

OUEST 3½ PCES
Près des services, frais peint, tapis neuf, entrées lav.-séch., coin Sara et Belvédère, poss. mois gratuit. 563-5325.

OUEST 5½ PCES, style condo, 991 De l'Habitat. Libre imméd. 566-8876, 566-8753.

OUEST cul-de-sac, près école Le Phare, grand 3½, chauffé, eau ch., entrées lav.-séch., libre imm. ou 1er juil. Jour: 563-2916. Soir: 346-0385.

OUEST grand 4½ pces, ch., eau ch., entrées lav.-séch., casier sous-sol, s. de lavage, adultes, au 1241 Laval, Sherb.

OUEST grand 4 pces dans duplex, très propre, près de tous services, rue Pacifique. 562-4884.

OUEST PETIT BLOC,
4½ ch., eau ch., pl., bois franc. Tél: 346-9036.

OUEST, 1050 CHAMPLAIN, grand 3½ pces, ch., eau ch., ap.17h.: 562-6540.

OUEST, 1050 Worthington, 4½, ch. électr. loc., pl. bois franc, 345$.
OUEST, 1003 Kingston, 2½, meublé, 245$.
OUEST, 1003 Kingston, 1er étage, 6½, 4 c.c., pl. bois franc, 550$.
OUEST, 1193 Galt O., 4½, ch. électr. loc., 365$.
822-3393

OUEST, 1565 PRINCE. Grands 3½, 4½, libres imméd. ou juill. 564-8563, 829-1534.

OUEST, 1960 Chagnon, **3½,** 4½ pces, chauffés, eau chaude fournie, propres, libres. Bail et prix à discuter. Tél.: 569-5107, 514-532-4611.

OUEST, 3½, 4½, 5½ pces, meublés ou non. Arrangement sur place. Rendez-vous au 2065 Belvédère S. 566-1911.

OUEST, 415 McMANAMY
1 mois gratuit, modernes. 4½ de 425$ à 465$. Semi-meublés si désiré. Près services et Université. 565-7022

OUEST 4½, ch., eau ch., libre ler juil., aussi 1½, chauffé, eau ch., meublé, libre 1er juin. Mois gratuit. 846-4604.



B & F BADEAU & FILS ENR. 564-1454
N.B Prêtons argent partout
Vous voulez vendre votre propriété? C'est à coup sûr avec notre système INTER-ACTIF
Demander des informations c'est gratuit!
Avons besoin de bungalow, duplex et petits blocs.

Roger Badeau

SOLUTION D'AUJOURD'HUI



ÉPHÉMÉRIDES

C'est le jeudi 30 avril 1992, 122e jour de l'année.
Anniversaires historiques:

1991 — Un typhon balaie le Bangladesh faisant quelque 125 000 morts.
1990 — Lancement d'une biographie sur Guy Lafleur rédigée par Georges-Hébert Germain.
**1989 — Le Sherbrookois André Vi

41 APPARTEMENTS ET LOGEMENTS À LOUER

OUEST, 420 MCMANAMY face hôpital Youville, 3½ pces. Libre imméd. ou juillet. Tél.: 821-2540, 829-1534.

OUEST, 4½ pces, chauffé, eau ch. fournie, libre 1er juil., poss. 1 mois gratuit. 823-7458

OUEST, 865 Jogues, 4½ pces, 2e étage, chauffé, eau ch., près Belvédère. 569-2100, 569-9508.

OUEST, AUBAINE

Place Bergamin, rues Goyette et Ledoux, 3½, 4½, 5½, de 295$ à 425$. Libres imméd. et juillet. A voir sur place. Chauffés, eau chaude (poss. meublés et éclairés). 566-1460, 346-2914, 829-5998

OUEST, près Université, 4½ pces moderne, coin tranquille, 2 stat., très propre. 564-6848

OUEST, près Université et Triolet, 6½ pces dans triplex, très luxueux, entrée privée, 2 stat., foyer, vue sur la ville. Tél.: 564-6848.

OUEST. 5½ refait à neuf, corde à linge, 1er étage. Libre. 425$/mois. Tél.: 822-3492, 563-0479

OUEST

3½, 4½ pces, p. patio & balcon, chauffé, eau chaude fournie. Près tous services. 562-7179.

OUEST

3½, 4½, 5½, p. patio & balcon, chauffé, eau chaude fournie. Près tous serv., prox. Carr. Dunant. Meublés ou non. 823-1008, 823-1982

OUEST

Grand 6½ dont une pièce au sous-sol, chauffé, eau ch., casier, stat., entrée lav.-séch., rez-de-chaussée. 565$. Après 18h seulement: 566-1437

OUEST PROMOTION SPECIALE

3½, 4½, à partir de 330$/mois, tout compris. 563-3022.

PL. RÉJEAN

4½ ultra-moderne, dans 6 log. Rue sans issue (Est). 822-8029

PLACE CONDONIA (SHERB.) (Condo) 4½ pces, à louer, secteur tranquille, boisé, stat., insonorisé à 100%, 1er étage, meublé ou non, cond., à discuter. Apr.; 18 h: 847-3047.

PLACE OKIMUK 2600 PORTLAND

3½, 6½, chauffés, eau ch., pl. marqueterie. Meublés si désiré. 562-0571, 564-1006

PLACE PIE X

1½, tout compris. 687 Goupil. 564-1006, 821-4074.

POUR JUILLET
Grands 3½ et 4½, dans le vieux nord. 564-1756; 822-6650; 563-4472.

POURQUOI PAYER PLUS CHER

OUEST, 3½-4½, chauffés, meublés ou non, modernes, à partir de 295$, avec des concierges qui vous traitent comme des clients!... Près église, école, parc, épicerie, autobus. Gens tranquilles seulement. 822-3402, 829-1016

PRES DU PARC, 1135 Papineau, 3½ neuf, insonorisé, meublé, semi meublé et chauffé si désiré. A partir de 345$/mois. **562-3490 ou 565-5261.**

PRIX SPÉCIAL, 4½ pces, ch., eau ch., asp., central, **425$/ms. 2½ pces,** meublé, ch., eau ch., asp., central 305$/ms près Carrefour, 269$ Portland. 563-7390.

PROMOTION SPECIALE

LES APP. LE PHARE
3½, 4½ pces, chauffés, eau chaude. 850 Tessier. Inf.: 829-1170, 820-0910.

PROMOTION

Grand 5½, **à partir de 459$.** Eau ch. fournie, fenêtres panoramiques. Près de tous les services, garderie, à 2 min. des Promenades Rock Forest. 829-2078

PRÈS DU CEGEP

3½ pces, eau chaude fournie: 280$. 2½ pces, semi-meublé, chauffage et élect. fournis: 275$. 845-7146, 845-4684.

PRÈS UNIVERSITÉ 2 ch. meublées, chauf., cuis., entrée privée, pers. non-fumeuses, 135$/mois Mai. 180$/mois sept. Tél: 566-1592.

QUARTIER NORD

Près du Carrefour de l'Estrie, 4½ chauffé, eau ch. fournie, 350$/mois, log. refait à neuf. **822-3000**

✳QUARTIER OUEST✳

1765 CHAGNON
4½, 1 mois gratuit.
2½ et 1½ meublés. Beaux grands 4½ pces, chauffés, eau ch. fournie, stat., disponibles imm. et en juillet. 562-1925.

QUARTIER OUEST près université, 2½ pces, meublé, chauffé, eau ch., libre 1er mai. Tél: 823-7838.

QUARTIERUniversitaire, rue Bonin. 4½ pces, chauffé, eau chaude fournie, grand balcon. 564-1200

R. FOREST

Grand 5½, boisé et espace vert, garderie, prox. Woolco. Info.: **823-1063.**

RECHERCHE

Dans l'Est, pour 1er mai., 4½-5½ pces dans duplex, meublé ou s.-meublé, ou maison à louer. Ap.17h.: **562-2352.**

RÉSERVEZ POUR JUILLET

4½, 5½, nord, rue Malouin. Dans imm. 6 à 8 log., planchers bois franc, chauffés, eau chaude, entrées lav.-séch. 822-2516; 823-7882.

RETRAITÉS ACTIFS

SÉCURITÉ, TRANQUILLITÉ, ASCENSEUR, PISCINE, SAUNA
Accessible aux fauteuils roulants. 3, 4, 5 pces. **Pourquoi payer les prix des résidences?** 823-2034, 566-6778

ROCK FOREST

5½ pces, avec puits de lumière toit cathédrale et ventilateur. Construction récente. Prêt Woolco. Tél.: 569-6021; 563-9539.

ROCK FOREST Kennedy sud, grand 4½, très éclairé, moderne, verticaux fournis, asp. central, concierge, libre 1er juillet. Tél.: 847-0487.

ROCK FOREST, s.-sol maison privée, ch., écl., meublé et autres, libre 1er mai, 300$. Ap.17h.: 564-2920.

ROCK FOREST très beau 5½, insonorisé, remise ext., balcon, exc. clientèle, près tous serv. Tél.: 864-4334.

ROCK FOREST
grand 4½-5½ pces, libres imm. ou juillet. Tél.: **565-7066**

ROCK FOREST. 3½, 4½, chauffés, eau chaude. Près Woolco. Tél: 823-2781.

ROCK FOREST, PRES ECOLE Beaulieu, 4½ ch., eau ch. fournie, dans s.sol maison privée. 400$/mois. 564-8239.

ROCK FOREST

3½, t. cathéd., quart. rés. Presque neufs. Imm. et juillet. 821-0601, 563-8312.

41 APPARTEMENTS ET LOGEMENTS À LOUER

RUE ARSENAULT 4½ à louer, chauffé, eau ch. fournie, près de tous services. 864-4334.

RUE GALT OUEST 3½ ET 4½, chauffés, eau ch., 275$ et 380$. Rens. 566-2397 ou 563-4900.

RUE KING GEORGES 4½ chauffé, eau ch., entrée lav.-séch. 350$/mois. Tél.: 569-8739.

RUE LAURIER

2 x 4½, entrées lav.-séch., non ch., pas. semi-meublé, Inf.: 821-0973, 562-1165.

RUE PACIFIQUE

3½ pces, haut de duplex, rénové, non chauffé, 310$ mois. 821-2902.

RUE SANS ISSUE

EST. 2½, 3½, 4½, 5½ pces, chauffés, eau chaude. Meublés si désiré. 975 LACOMBE. 564-6960, 564-1006

RUE ST-PIERRE: 3½ pces, 260$, libre imm. **RUE LÉONIDAS**: 4 pces, semi-meublé, 315$, libre juil. **RUE BROOKS**: 2½, 260$, semi meublé, libre. 563-6426. 821-7044.

RUE VICTORIA
VIEUX NORD
5½ pces, bois franc, 545$/mois, non chauffé. Grand 4½ pces avec balcon, s. à diner, constr. 85, 510$/mois, non chauffé.
562-3994

SPÉCIAL ÉTUDIANTS (ES)

Studios tout compris, rue Galt. **250$ – et plus.** 563-5019, 821-2151

SPÉCIAL ÉTUDIANT, 4½ pces, ch., eau ch., libre imm., meublé au complet, avec vertiflex, frais peint. Tél.: 820-2716.

ST-CHARLES GARNIER

Grand 4½, entrée individuelle, 2 balcons, ensoleillé, 10 min. du Carrefour. 1er juillet. 485$/mois. Rez-de-chaussée: 415$. 569-2982.

★ST-ÉLIE★

4½ pces à louer, moderne, asp. central, endroit tranquille, près des services. 400$/mois, non ch., non écl. Tél.: **569-8655, 829-2112.**

STUDIO

Nord, près Promenades King, meublé, chauffé, éclairé, câble fourni. Libre imm. **138 Farwell. AP. 17H: 562-5733**

SUR LE GOLF

BEAU GRAND 5½ moderne, triplex. Pièces très claires. Privé, remises int. et ext., 3 places de stationnement. Près tous services. 822-3005.

★VIEUX NORD★

2½ (1er juillet), 3½ (Libre 1er mai), semi-meublés, (luxueux). Tél: 878-3844.

VIEUX NORD
Rue Dominion, 4½ chauffé, eau ch., pl. vernis, finition chêne, 1er plancer. Très paisible. Adultes. 475$. 563-4900.

VIEUX NORD 4½, 1571 Durham, pl. bois fr., entrées lav.-séch., stat., bel environnement, balcon: 430$/mois à partir du 1er juil. Tél.: 563-0793 Christian.

VIEUX NORD,
750 Buck, 4½ pces, non meublés, ch., eau ch., libre imm. 346-5711, 569-0009.

VIEUX NORD rue Québec, (près Prospect), 3½ pces, chauffé, eau chaude, entrées lav.-séch., très paisible, près tous services. Libre 1er juillet. Info: 563-1700.

VIEUX NORD
RUE VICTORIA
6½ pces, sur 3 étages, 430$/mois, non chauffé. 3½ pces, semi meublé, 300$/mois, non chauffé.
RUE MAPLE
4½ pces avec garage, 350$/mois, non chauffé.
562-3994

VIEUX NORD, GRAND 5½ 495$/mois, chauffé, eau ch. Références requises. 563-8031, 842-4511.

VOISIN CHUS 2715, 12e Avenue Nord. 1½, 2½ -3½ pces s.-meublés, libres imm./1er juil. chauffé, eau ch., 346-5711, 846-2697.

43 MAISONS À LOUER

8½ PCES, 1060 Champlain. S'adresser à M. Carrier, 566-4363, local 29, le jour.

ACCUEILLANTE MAISON, rénovée, 2 salles de bains. Sous-sol fini. Planchers de merisier. 3 min à pied de l'Université. Après 17h: 837-2088.

AUBAINE 18 acres, foyer, bain tourb., 3 c.c., 10 min. Mont-Orford. 843-0550; 868-0870

EST, petite maison dans un fond de cour, 2 c.c., très très propre. Seulement 375$/mois. 564-6941.

EST, RUE DES MUGUETS

Bung., 4 c.c., pl. bois, abri d'auto, 625$ non ch. Libre mai ou juin. Tél: 565-2999.

IDEAL POUR COMMERCE avec résidence, total 5 500 pi ca, 2 500 pi ca. rés.; 3 000 pi ca, commerce, libre imm. Bl. Bourque, R. Forest. 514-683-5916

MAISON 7 pces, Rock Forest, const. 2 ans, remise, grand terrain. Tél.: 564-7405.

RESIDENTIEL OU COMMERCIAL

Maison, 6 pces, avec foyer grand sous-sol, gr. stat. située boul. Bourque, au limite de Sherbrooke. 565-7028

45 CONDOMINIUMS À LOUER

NORD, CONDO de prestige. Jardins Condonia, 800 rue Vimy. 5½ avec garage int. et piscine, etc. 900$/mois. 864-4655

PLACE PATON condo 3½ à louer, face à la rivière Magog, semi-meublé, lave-vaisselle. Stat. déneigé l'hiver. Libre 1er juillet. Pour info.: 821-4887.

47 LOCAUX À LOUER

1400 PI CA Au ler plancher et 4 000 pi ca et/ou au besoin au 2ème plancher, King près de Jacques-Cartier. 821-0601.

363 MARQUETTE. 875 pi car, rez-de-chaussée, grande vitrine, commerce ou bureau. Libre. 569-9725

ALEXANDRE, 1,800 pi ca, rez de chaussée, 800 pi ca à l'étage, commerce ou bureau. 569-9725.

COIN KING-FONTAINE

1000 pi ca., réception, bureau, salle de conférence et plusieurs avantages. 822-7972; 864-4723.

IDEAL POUR COMMERCE avec résidence, total 5 500 pi ca, 2 500 pi ca. rés.; 3 000 pi ca, commerce, libre imm. Bl. Bourque, R. Forest. 514-683-5916

LOCAL A LOUER
Centre-ville, 1,600 pi ca. Tél.: 346-5711.

LOCAL COMMERCIAL A LOUER au 65 King est, 650 pi ca, 475$/mois. Tél.: 562-2959 ou 346-3677.

MAGOG Bureau à louer, 900 pi ca, au 408, St-Patrice ouest. Inf.: Line Boily 843-0666.

47 LOCAUX À LOUER

LOCAL COMMERCIAL au 49 Wellington n. Env. 5000 pi ca sur 2 ét. Pl. en béton. Parfait pour commerce ou bureau. Tél.: 823-7431, 849-4551.

LOCAL COMMERCIAL, 1,525 pi ca, gr. stat., face rivière, aux limites de Sherbr. **846-3733, 820-2211.**

LOCAUX COMMERCIALS et industriels, 1 000 à 3 000 pi ca., rue Galt Est et Longpré. Tél: 563-0237 ou 346-3073.

51 CHAMBRES À LOUER

1330 PRUNIER Voisin Caisse Populaire St-Esprit: 135$ et plus mois. Tél.: 565-9138.

CENTRE-VILLE Chambre de préférence pour homme avec réfrigérateur, endroit tranquille, service d'autobus. 562-7352

CENTRE

poêle-réfrig., cuisinette, entrée privée. 562-4284, 565-7462, 569-7376.

CHAMBRE POUR FEMME avec ou sans enfant. 566-6852.

ÉTUDIANTS (ES). Belles grandes chambres, près CEGEP. Cuisine commune, entrée privée. 864-7117, 822-7823.

GRANDE CHAMBRE entrée privée, toutes commodités, lav.-séch., autobus à la porte, rue Portland. Personne fiable et responsable. 569-6033.

52 CHAMBRES ET PENSION

NORTH HATLEY Vous êtes retraités de sexe masculin, recherchez chambre et pension à la campagne, ambiance familial. Demander Marie-Reine 842-2553

OUEST-BOUL. ALEXANDRE Capacité 8 pers., chambre au 1er plancher. Ne reste qu'une seule chambre. Bon climat familial. Tél.: 563-9747.

RECHERCHE, chambre et pension. Tél.: 821-0245.

53 CHALETS À LOUER

GRAND LAC BROMPTON chalet d'été du 15 mai au 15 octobre. 5,000$ plus frais. Tél.: 569-3344, 822-6482.

GRAND LAC BROMPTON,

chalet neuf, 2 c.c., porte patio. A la Saison ou à l'année. Tél.: 846-2240, 846-4776.

GRAND TERRAIN A LOUER Bord de l'eau situé à St-Gérard. Tél.: 846-4303.

SOUTHIERE SUR LE LAC, chalet 3 c.c., foyer, chauff. électr., 300' du lac, pour saison d'été. **Hercule Marcoux 843-6389**

54 ENTREPÔTS, GARAGES À LOUER

ENTREPOT 5 × 5

jusqu'a 10 × 30, 563-9732.

ENTREPOT A VENDRE

30 x 60, bien situé, rue Belvedère sud à Ascot. Zoné commercial. 346-9449.

ROCK FOREST

Boul. Bourque, garage 3 portes, presque neuf, mécanique générale, pompe à essence. Très grand. Tél.: 821-0601.

56 BUREAUX À LOUER

234 DUFFERIN
Bureaux 200 à 4000 pi car, prix compétitif, services inclus, stat. Guy Bernier: 566-8866.

LOCAL IDÉAL pour 2 bureaux de professionnels ou salon de beauté. 1500 pi. ca., 1er plancher, grandes vitrines, grand stat. Aménagement selon vos besoins. 393, 7ème Ave. Nord. Faut voir pour apprécier. 346-7377.

57 DEMANDE À LOUER

COUPLE SEULE recherche maison de campagne à louer ou poss. d'option d'achat, 4½ pces. Tél.: 843-3537. Demander Francine.

RECHERCHE MAISON à louer, quartier nord ou vieux nord (maison rénovée). Dr. Pierre Cloutier: 1-418-345-8652.

RECHERCHE STATION SERVICE avec ou sans lave-autos. Après 17h, Jules 821-4338.

60 SANTÉ ET RELAXATION

MASSOTHÉRAPEUTE certifiée. 7 jours/semaine, 9 h à 21 h. Tél.: 846-6143.

SUÉDOIS, SHIATSU, POLARITÉ Clinique de Massothérapie. Francine Déziel 564-0196.

62 PERSONNEL

ABRACADABRA ★ESCORTES★

Vous n'avez qu'un numéro à composer et une jolie demoiselle apparaîtera à l'endroit que vous désirez. Claquez les doigts et le tour est joué! Demoiselles de 18 à 40 ans, de petite à forte taille, sont disponibles 24 h/24 h, 7 jrs/semaine. Elles se déplacent dans Sherbrooke et les environs. Tél.: 565-5095.

♡♡♡♡♡♡

ACCORD LIBRE

Discrétion totale assurée
Service d'hôtesses professionnelles et d'escortes de classe, pour gens d'affaires. Courtois et humains.
✳821-9250✳

AGENCE DE RENCONTRES INTER UNION ESTRIE. Même après un échec, pourquoi ne pas dire oui à une nouvelle vie de couple? En toute confiance, composez 566-7966

AGENCE VIA-RENCONTRE. Pour relation sincère, rencontrez gens sérieux et compatibles. Service prof. 823-6739.

AMOUREUX DU NORD (toutes tendances). 6678 Caché, St-Damien J0K 2E0. **Tél. (514) 835-3820**

ATTENTION!!!

nouveau
"Tabou connection"

1-976-2274

Annonces personnelles de gens libérés, rencontre brûlante, contact immédiat 24/24.
2$ par minute (5 minutes minimum).

BAGATELLE

ESCORTES DE CHOIX
SUPER JOLIES.
Tiffany 20 ans, Nicky 21 ans, Cindy 19 ans, Sophie 25 ans.
Tél.: 822-5850
CONVERSATION EROS
Kim et Lisa. Spécial surprise. 12h a.m. à minuit. **820-9975.**
DEBBIE 9 A.M. A 21H
Sherbrooke, Asbestos, Victo. 1-879-2581.

ESCORTES H.C.F.

569-9271

MARIE-SOLEIL Massage de 8h a.m. à 3h a.m. Tél: 562-0352.

MARILOU

Tél.: 565-3590

MASSAGE

DANSE. Tél: 563-5497.

62 PERSONNEL

STYLE ESCORTE 822-2556.

PROFIL PLUS
Masseuse danseuse
Annie
820-2997

65 ANIMAUX À VENDRE

3 FEMELLES, Rottweiler, âgées de 8 sem., prix à discuter. Tél: 864-7632.

BOEUF CHAROLAIS pur sang, 16 mois, 1400 lb., très bonne conformation. **SEMOIR** Case Inter, modèle 5100, 16 x 7, disque double. Tél: 845-3592.

BORDER COLLIE, chiots 8 sem., enr., lignée Champion. Tél.: 819-875-3474 ap. 20h.

CHEVAUX A VENDRE Dimanche le 3 mai, à 10h, équipements etc. Inf.: Robertsonville 418-338-0405.

★CHIOTS★

Voir annonce dans annuaire, 'PAGE ROSE', sous rubrique Chenil. Elevage le chien gentil. 878-3844.

CHIOTS BLONDS Épagneul Cocker Américain, vaccinés. Tél: 845-7707.

LITIERE POUR ANIMAUX

'ripe' et brin de scie en vrac
Aussi **'RIPE' EN SAC**
LES ENT. G.P.M RIPE INC.
566-6483

TAUREAU Simmental, pur sang, acere, 3 ans. Tél.: 875-3176.

66 ARTICLES DE SPORT

BATONS DE GOLF Lynx Tigresse Élégance pour dame, droitier, bois 1,3,4,5,7; fer au complet, 350$. 569-0137, 569-8236

SAC DE GOLF COMPRENANT: fers McGregor #3 à 10, bois Wilson #1, 3, 4, droitier. Tél: 823-8941.

TENNIS, spécial manufacture. Raquette d'aluminium 24-25 po: 25$. Raquette 50% graphite, 50% fibre de verre avec étui: 60$, taxes incluses. Renaud Fréchette, 6892 Fontaine, Rock Forest. 864-9777

68 PISCINES

PISCINE 27 pi sans toile, filtreur Hyward, clorinateur, moteur vitesses variables et accessoires, 900$. 846-4004.

69 BATEAUX ET YACHTS

ACHETERAIS MOTEURS hors bord, bonne cond. mot. 9.9 forces et 4 forces. 821-4192.

ACHETERAIS GONDOLE 20 à 24 pi, avec moteur 40 à 50 forces. 864-6873.

ATTENTION! VOILIER Moteur complet ou pièces pour moteur **YANMAR.** Brochure disponible sur demande. Rofrex Hyd. Ltée, Magog, **819-843-5988.**

BATEAU 17PI fibre de verre, avec toit, mot. Johnson 175 f., 1977, remorque double essieux. 2 900$ nég. 562-8407.

BATEAU FIBRE DE VERRE 14 pi. avec remorque, 1200$ nég. Après 17h: 823-8445.

BATEAUX NEUFS,

Fisherman 14 pi, fibre de verre, 995$.
Princecraft alum., modèle Scamper, 14 pi, 1,095$.
Moteurs hors bord usagés, Mercury, 20 h.p.
Votre dépositaire Princecraft, bateaux et pontons.

J. Charbonneau Sport
TÉL.: 846-2240.

CANOT fibre de verre, 16 pi., avec pagaie (2) et 'kit' pour toit de voiture, 500$. - 566-6553.

CHALOUPE FIBRE DE VERRE 14 pi, avec moteur 1985 presque neuf, Mercury 18f, 3,000$. 418-458-2447 après 20h; 562-5590.

FISHERMAN 14', 995$.
Cuddy 20 pi., 15,995$.
Princecraft Scamper, 14 pi., 1,095$.
Hors bord Mercury et Force (en spécial)
Votre dépositaire Princecraft, bateaux et pontons.

J. Charbonneau Sport
TÉL.: 846-2240.

MOTEUR HONDA 7½ forces, comme neuf: 750$. Tél.: 346-7139.

PRINCECRAFT, Pro 162, 1990, console, mot. Yamaha 30 f. injection, mot. élect. avant, 2 batteries, 1 vivier, pompe de cale, aviron, ceintures sécurité, 2 ancres, 1 toile et 1 remorque. 8 500$ nég. Tél.: 514-448-4799, sr: 878-3786

VOILIER Holland, 25 pi., 1985, tout équipé, condition A-1. Jour: 514-777-2015, soir: 819-566-8907.

VOILIER OLYMPIQUE 470 Morin, 2 focs, spinnaker. Tél. 562-9117.

70 RENCONTRES — AMITIÉ

AGENCE DE RENCONTRE 'LA VIE A DEUX'
Vous désirez rencontrer quelqu'un? Nous avons une quantité impressionnante de candidats(es) qui n'attendent que votre appel pour établir une relation stable et valorisante. 25 succursales. Un seul numéro: 823-5384

HOMME 33 ANS désire partager maison avec dame célibataire ou ayant 1 enfant. Tél: 846-3841 ou écrire J.P., 96 Notre-Dame, Bromptonville, Qc. J0B 1H0.

PHOTO-SEDUCTION, noir sur blanc, discrétion absolue. Déesse: 829-1647, sur rendez-vous seulement, de 9h à 15h, du lundi au vendredi.

☆SI TU VEUX LA PAIX, LA JOIE, L'AMOUR☆

Soirée de prières et partage. Endroit: La Résidence du Monastère, 871 rue Ontario, 19h. Bienvenue à tous.

71 DIVERS À VENDRE

ÉQUIPEMENT DE GOLF DROITIER Dunlop, (bâtons seulement), 3 bois, 8 fers, 1 'putter, 165$. 346-1948, après 17h.

ÉTAGÈRES COMMERCIALES centrales ou murales, idéales pour garage, remise ou sous-sol, etc... à partir de 10$ le pi linéaire. Tél.: 829-1086.

2 COMMODES: 395$ ch., une antique originale, une avec fleurs peintes à la main. 4 chaises: 20$ ch. Lit neuf, avec base, sommier et matelas: 300$. **Tél.: 847-3721.**

2000 MORCEAUX, ENFANTS
2$ et plus. Chez Jano.
Inf. **1-514-637-1116**

3 ARMOIRES DE CUISINE en bois massif, de haute gamme, chêne, cerisier, frêne, (démonstrateur). Tél.: 846-2455.

3.89$ VC TAPIS OU PRÉLART

Tapis Multi Prix, 5130 Bd Bourque, Rock Forest. **564-1112.** Sous le réservoir d'eau. Ouvert samedi jusqu'à midi.

71 DIVERS À VENDRE

337 ALEXANDRE

Comptoir Manon Brousseau, besoin de vêtements, meubles, vaisselle, etc. Mercil 346-0178

70 PORTES D'ARMOIRES en chêne, neuves. Cages pour volailles. 2 Renault 18 1981, pour pièces. Tél.: 837-2549 (laisser message répondeur).

A LIQUIDER, surplus de pneus, toutes grandeurs, pour autos japonaises, jusqu'à 60% de réduction. CENTRE DE L'AUTO, Pneu St-Elie, **564-1636**

ACHAT ET VENTE

d'appareils ménagers, de meubles et articles divers.
LE MARCHANDEUR
586 Short, Sherb.
823-1099

ASPIRATEUR commercial, table + 4 chaises bois, annexe huile très propre chauffe 4½ pces, 2 bureaux 6 tiroirs + miroir, très propres. Antiquité: machine à coudre Singer + meuble, bon fonctionnement. 846-3114

ASPIRATEUR ELECTROLUX, très bonne cond., gar., 3 ms, réparation de toutes marques, estimation gratuite, allons chercher et livraison gratuite. Tél: 829-1600.

AUBAINE

Buffet et huche en érable. Mob. salon en chêne, 2 tables, lampe. Réfrig. amande 15 pi. Mob. chambre blanc, lit capitaine, bureaux, lustres, piano, radio et tourne-disque antiques, bibliothèque, arbre artificiel avec fleurs roses, parasol, bibelots, vaisselle, nombreux jouets, vêtements fille 6x à 12 ans, beaucoup d'autres articles, on déménage. C'est au sous-sol du 1288, Daniel, Sherbrooke. 564-6573.

AVONS MOB. DE SALLE à MANGER et de chambre à coucher, neufs à liquider. Tél.: 562-6342 ou 843-3459.

AVONS TABLES et chaises de restaurant. Plusieurs modèles neufs ou usagés à liquider. Tél.: 562-6342 ou 843-3459.

BATTERIES

Démarreurs & alternateurs de tous genres.
réparation - achat
vente - échange
SÉCURE-AUTO
610 Longpré, 569-6407

BI ENERGIE

Entrepreneur d'expérience. **SUBVENTIONS IMPORTANTES.** NORBERT BERGERON INC 569-9725.

BI ENERGIE

Thermopompe et huile, huile et électricité, par entrepreneur spécialisé en chauffage. L.D. Gauthier & Fils Inc. Tél: 569-1067.

BI-ÉNERGIE NOUVELLE

Par entrepreneur accrédité par l'Hydro Québec.
Bertrand Fortier Électrique
TÉL.: 819-823-9080.

BIBLIOTHEQUE avec système de son intégré. **1 canot. Poteaux** de fer longueurs diff. et plusieurs autres articles à débarrasser. 823-4347.

BOIS DE CHAUFFAGE érable et bois franc mélangé, 16 po et 12 po. Tél: 832-3663.

BOIS DE CHAUFFAGE
1ère qualité, non fendu, à liquider immédiatement. 34$/corde. Après 17h: 563-7915.

BOIS DE CHAUFFAGE, mesure et qualité assurées. 16 po, semi-sec: 40$; 4 pi: 80$. Tél.: 864-6745.

CAUSEUSE MODERNE tons de gris et base noire, 8 mois d'usure, 200$. Tél: 822-2123.

CEDRES A VENDRE livrés et plantés si désiré. Tél: 829-9531 ou 569-7437.

COMPRESSEURS DE L'ESTRIE
535 ST-MICHEL
Compresseur, réservoir 200 gal avec 2 têtes Campbell 10 f. chacune en fonte, moteur 25 f. au centre, 3 mois d'usure, 3800$.
Compresseur 5 f. usagé 80 gal horizontal, spécial 800$.
COMPRESSEURS DE L'ESTRIE
535 St-Michel
822-0513, soir: 346-3060

COMPTOIR REFRIGERE, vitré, 6 pi, comme neuf. 565-1571, jour: 822-2982.

CONGÉLATEUR 22 pi, lit 39 po, plusieurs articles, meubles antiques, 'feu de forge', bureaux, grosse chaise Patof (coloniale). Tout doit être vendu. 823-5444

CONGELATEUR 12 pi cu., état presque neuf. Prix: 300$. Tél: 846-2902.

CUEILLETTE A DOMICILE ARTHUR ET SON OEUVRE, 381 Alexandre, 346-9714.

CUISINIERE WHIRLPOOL couleur amande, excellent état. **ENS. DE SALLE A MANGER** 7 mcx.: buffet, vaisselier, table et 4 chaises. **BICYCLE** à vitesses, rouge. Tél: 838-5608, laisser mess.

DEMENAGEMENT meuble vidéo, table, étagère, chaise métal, sac Tupperware 569-8116

✳ DÉMÉNAGEMENT ✳
meubles divers et appareils ménagers. Tél.: **562-6726.**

EQUIPEMENTS usagés pour épicerie ou restaurant. Pagette: 822-8206 après la tonalité composez votre numéro.

ERABLES A SUCRE à vendre 4' à 8' haut, 10$ à 15$. Vignes à raisin Eona, 4 ans, 5$. Après 17h.: 864-9142.

FENETRES THERMOS
avec coulissants: (2) 48 × 70, (1) 35 × 70; 2 coulissants: 59 × 23. 562-2066.

FIXATIONS TIROLLIA 570, neuves, valeur 240$ pour 170$. Tél.: 563-7686.

FUMIER DE POULE

Pur et séché, en sacs de 15kg, 5$/ch. FERME BÉDARD, St-Élie, 406 ch. Dion. 562-8590

GRANGE DE FOIN et patates. A vendre ou échanger pour animaux à boeuf. Tél: 845-2914 ou laisser message.

AVIS

Le personnel au service des petites annonces apporte une attention minutieuse au contenu des textes qui lui sont fournis. Autant que faire se peut, il s'emploie à en assurer l'authenticité et la véracité.
De plus, nous faisons nôtre la règle dictée par l'article de la loi qui décrète:
Aucun commerçant ne peut dans un message publicitaire, omettre son identité et sa qualité de commerçant».
Nonobstant ce qui précède et notre volonté à s'y conformer toute personne qui découvrirait une annonce ne répondant pas à ces normes ou qui pourrait induire en erreur est priée de communiquer immédiatement avec:
La direction du service de publicité
La Tribune
1950, rue Roy
Sherbrooke, Qué.
J1K 2X8
564-5450
71-2376

71 DIVERS À VENDRE

JEUX VIDEO, turbo graphix 16, avec 4 cass., 2 manettes, valise, 130$. POELE or, 350$, très propre. Tél: 564-5016.

LAV.-SECH. INGLIS, très bon état, 350$. Tél.: 562-4977, 849-7314.

LAVEUSE
à vendre. Inf.: 346-6878.

LIT BALDAQUIN 54 po, blanc, comprenant matelas et sommier; **chiffonnier** 2 tiroirs, **commode** 5 tiroirs; **table de piquenique,** bois traité, 5 pi long; **paravent** 3 sections en tissus, contour pin vernis, **2 tables** fer forgé, cendrier sur pied; **chaise antique,** bois naturel. Tél.: 562-8407.

LIT D'EAU QUEEN, anti-vague, avec base, 200$ ou échange. Tél.: 820-7023.

LOT D'OUTILS INDUSTRIELS de menuiserie et ébénisterie et divers accessoires d'atelier incluant: bois de finition, etc. Tél: 569-0096.

MACHINES A COUDRE industrielles. Toutes sortes, à vendre ou louer. Pièces, réparations, fil industriel. **Attention, nouvelle adresse:** Hébert Inc., 161 Dépôt, (centre-ville, voisin du Bon Marché). 564-3904

MAGNIFIQUE LAMPE TIFFANY 21 po di., avec candélabre, tons chauds, idéale pour maison style ancien ou campagnard. 566-7776.

MALAXEUR HOBART, 20 pintes. 'ROBOT-COUPE RX4', commercial. Tél.: 566-6830.

MARCHE AUX PUCES
St-Peter's Heritage Group. Samedi le 2 mai de 9h à 14h., 200 rue Montréal, Sherbrooke. Comptoir familial ouvert, vente surprise à l'heure. Cantine sur les lieux. Pour tables tél. Peter : 569-3256, Joyce: 562-0655.

MARCHE AUX PUCES Magog, 496, Main ouest, stationnement à l'arrière, ouvert ext./int., kiosques disponibles, prix spécial pour vente de garage. 868-0951; 843-1696.

MATELAS-SOMMIER 54 po, avec base de métal sur roulettes, très propre: 150$. Tél.: 562-1310, après 17 h.

MEUBLES B.P., meubles usagés, grande vente, 20 à 50%. Divan-lit, causeuse, mob., salon recouvert à neuf ou non. 509 Conseil. Tél: 829-1600.

MEUBLES CONSEIL
Poêle, laveuse, sécheuse: 100$ du morceau. Aussi vente de pièces usagées de toutes marques. 346-7169

MEUBLES DE PATIO: (table ronde, 4 chaises, parasol et balançoire à 3 places, 200$. Brouette, 'hide-a-bed', bureau de travail, meuble + écran pour ordinateur, 2 bicyclettes 10 vit. Tél: 823-4360.

MOB. CHAMBRE À COUCHER en pin, 5 mcx, bonne condition. Après 17h: 563-4075.

MOB. CHAMBRE A COUCHER 6 morceaux, matelas, lampes et coffre en cèdre. 346-9882.

NOUVEAU 44 KING EST

vente, achat, échange, poêle, réfrigérateur, lav.-séch., reconditionnés avec garantie, mob. cuisine et chambre, bibliothèque, neufs et usagés. Meuble d'occasion André. 829-9538.

PALETTES DE BOIS
grandeur 40 × 48 po, à vendre. Tél.: 846-4393.

PAVÉ À VENDRE pour trottoir. AUSSI 2x12 de 16 pi. Tél.: 864-6603; pagette 40 000: 569-9593.

PNEUS peu d'usure, Bridgestone, Michelin, Pirelli, etc. 145-12, 155-13, 165-13, 175-13, 185-14, 205-70-14 sur roues Rally pour GM. 569-8171.

POELE-REFRIGERATEUR, lave-séch., meubles divers. **Achats et ventes.** Tél: **562-8282.**

POÊLE, RÉFRIGÉRATEUR, laveuse, sécheuse, mob. de cuisine. Marchand: 346-7169

RÉFRIGÉRATEUR de marque Frigidaire 21 pi cu, 3 p.: 650$. TABLE de cuisine, 2 places: 100$. Tél.: 823-2433.

REFRIG. HotPoint, 3 portes, fumé noir, 5 ans. **POELE** Hotpoint, 5 ans. **MOB.** salle à diner, modèle Carrier, laqué noir avec buffet, 4 chaises, bon état. **ETAGERE** murale, en chêne, 5 sections. **FAUT VENDRE. Inf.: 829-1030.**

REMISES J.D.

Remises de jardin, grandeur et couleur au choix du client. Prix plus que compétitif. Finition soignée. 346-2691.

ROTOCULTEUR 5 forces, 26 po de large, 250$. 566-6935.

SECTIONS DE MAISON pré-usinée, 24x14, plafond 9 pi, intér. fini, élect. faite, déclin vinyle. Prix: 9500$. Déménagement peut être compris sur distance de 100 km. 845-4473

SERVICE DE PNEUS COMEAU INC. offre des pneus neufs et usagés. Passagers, tracteurs et camions. 832-3928.

SPECIAL

2x3x8 économique.: .70¢; 2x4x8: .98¢$; 2x6x8: 1.56$; gyproc ½ 4x8: 3.89$; styrofoam blanc, 4x8x1 po: 3.89$; laine isolante fibre de verre rose R-12-15: 19.45$; R-20-15: 17.45$; feuille de mélamine blanche 5/8, 19.95$; contre-plaqué 5/8 Bc sel., emb.: 20,95$; contre-plaqué 5/8 épi., grade D: 15.95$; bardeaux d'asphalte 15 ans: 8.75$; 20 ans: 10.20$. Mélamine 5/8: 19.75 Pierres patio 18 x 18: 1.39$; 24

165 MOTOCYCLETTES SCOOTERS

SUZUKI GL 750 1984, achetée en 1985, bas millage, en très bonne condition. Vendrais avec 2 casques et 2 habits de pluie. Sylvain: 564-7415

YAMAHA 83 VIRAGO 500 cc., en bonne cond., prix nég. 823-0596, François et laiss. mess.

YAMAHA VIRAGO 535, 1987, 2 000 km. 849-4083.

YAMAHA WARRIOR 1992, 3 mois d'usure, 4 100$. Tél.: 562-3058.

YZ 125 1988 Condition A-1, 900$. 566-5458.

166 REMORQUES

CAVALIER Z-24 1987 90,000 km., 6800$. Après 17h: 823-8448.

LOCATION DE REMORQUES
45 pi pour entreposage et 48 pi pour la route. Prix: à la semaine, mois ou année.
LOCATION R.G.C. INC.
565-8550

REMORQUE
40 po × 6 pi, comme neuve. Tél.: 564-0602

REMORQUEpour transporter auto, presque neuve (Dolly). Inf.: 569-8895.

168 CAMIONS

AUBAINE! FORD 1992 Pick-up 4 x 4 King Cab, 5 vit., 3 mois d'usure, équipé. Tél: 514-532-4166, après 20h.

BOITE DE FIBRE 6 pi, pour petit Pick-Up GM. vitres coulissantes teintées, 600$. 864-6915.

CAMION CHEVR. 1987, ¾ tonne, peinture neuve, méc. A-1, 5,500$ nég. Jour: 847-3133, soir: 1-514-532-2137.

CAMION GMC 1988, modèle 2500, 4X4, moteur 350, inj., 5 vit., 79,000 km., propre, comme neuf. Tél.: 884-2190.

DATSUN 1982, 4 vit. 1650$. Tél. 845-3234.

EXPLOREUR 1991 2 x 4, 4 ptes, 5 vit., 23 000 km, très bien équipé. Après 18 h: 879-6524.

FORD 150 1988, 4 x 4, 5 vit., bonne cond., 133 000 km: 6 950$. **FORD 250,** 1981, 4 x 4, bonne cond.: 2 600$. **JEEP** pick up 1978, 4 x 4, bonne cond.: 1 600$. 889-2526.

FORD F250 King Cab, 1990, tout équipé, 28,000 km. **AUSSI BOITE** de fibre de verre et camper pour pick up. Tél.: 564-8044.

GMC 1974 6 roues, 5 tonnes, dompeur, moteur à gaz, très bonne cond. Tél.: 843-0841.

MAZDA B2200 1990, 5 vit., radio AM/FM cassette. Bal. garantie. 5 300$. Les Autos L. Drouin, 4303 Bd Bourque. 565-7028

NISSAN 1989 King Cab 60,000 mi, s.f., radio, boîte fibre verre. 5900$. Marchand, 346-6747.

NISSAN MULTI 86, autom., 81,000km, A-1. Bon état. Bel Horizon Auto: 821-3688.

PICK-UP 1988 LE moteur 318, 50 000 km. Tél.: 864-6244.

PICK-UP FORD 1979 ½ t., cabine fibre de verre, 750$. Tél.: 562-8407.

RANGER CUSTOM 1988, 33 000 mi, boîte 7 pi de long, 5 400$. **INTER,** 1977, diezel, boîte de 19 pi, rapporte jusqu'à 10 000$ pour les déménagements. 4000$. Tél: 878-3260.

VAN FORD 1986, extra longue, mot. injection, 75 000 km, divan, lit et table, très propre. Inf.: 822-1140.

VAN TOYOTA 1985 autom., chauffage arrière, radiocassette, très bien entretenue, 3,500$. Christian 838-5435.

169 PIECES D'AUTOS

4 PNEUS VECTOR de Goodyear, P-205-70-R-14 #4 saisons. Tél.: 564-2454.

170 AUTOS À VENDRE

AÉROSTAR 91 XL, équ. sport, 7 pass., achetée nov. 91, 11 000 km. Aubaine! Soir.: 847-0530

ACHETONS AUTOS, vendons pièces usagées. Pièces d'autos Fleurimont Inc. 564-5020.

ACHETONS VIEILLES AUTOMOBILES pour 'scrap'. Vendons pièces d'autos. Inf.: 569-0733.

AUBAINE! CAMARO BERLINETTA 85, méc. 87, 305, 4 barils, aut., toute élect. comme K-2000, rénovée de A à Z, 50,000 km. Aussi **4 ROUES YAMAHA 86,** 225 avec pelle et chaîne. Tél.: 888-2200.

AUBAINE! LINCOLN CONT. 1980, 2 portes, petit modèle, propre, bonne cond., économique. Vrai bijou! 1500$. Tél.: 565-2715.

AUDI 1985, propre, comme neuve. Cause de vente: maladie. Tél.: 569-3428.

BELLE SUBURBAN Silverado, diesel, nov. 1986, par propriétaire original. Toutes options. 7 500$ US sans Douanes Canada. Tél.: 1-802-334-5724.

CADILLAC 1987 Brougham Elégance, bleue, 5.0 litres. Excellente cond., très propre. 11,600$. Tél. 569-0530.

CADILLAC 80 4 ptes, propre, bonne cond., peinture neuve. Vrai bijou! Économique: 3 950$. 565-2715.

CAMARO 1986, autom., bas millage, t. top, jamais sortie l'hiver, t. élect., 4 pneus neufs, exc. cond. 6 300$. 846-3173 ap. 17h.

CAMARO BERLINETTA 1982, 4 vit., man. Prix: 2000$. Tél.: 864-6603; pagette 40 000: 569-9593.

CAMARO Z28 1985 Noire, bonne condition, vitres électr., 't-top' volant ajust., avec ou sans mags Grégor GT 10 po, 3,500$. 562-5590.

CAUSE: DEPART, Nissan 200SX 1987, 79 000 km, impecc. t. équipée, 6 500$ ou offre. Tél: 563-0472.

CELIBRITY 1986, fam., V6, équipée, 94,000km. Bijou! Be' Horizon Auto: 821-3688.

CHEVROLET SPRINT '89, 2 p., 43,000 km., aut., gar. prolongée, 4,700$. Inf.: 563-5849 laissez message.

CHEVROLET CAVALIER 1985, 800$. Tél.: 878-3634.

CHEVROLET CAVALIER 1986, 105 000 km, 3 000$. Tél.: 562-3058.

CHEVROLET CAVALIER RS 1991, 3.1 l, rouge, man., 5 vit., toit ouvrant, roues mags, 43,000 km. Faut voir! **BTE DE CAMION** 91 po. 849-7171

CHRYSLER DYNASTIE 1990 101 000 km, bal. de garantie Chrysler, très bonne condition: 8 500$. Tél.: 889-2526.

CORVETTE 1979 en parfaite condition. Meilleure offre acceptée. Tél: 819-346-7577.

COUGAR XR7 90, rouge, 15,000 km, tout équ., mod. unique au Québec. 562-3926

CRX SI 1985
blanche, 4 pneus d'hiver, très propre, 3300$. Tél: 820-8286, 823-8469.

DODGE ARIES K 1988, 120 000 km, 4 ptes, 5 vit., toit ouvr., moteur 2.2 l: 3 800$. Tél. 562-2370.

DODGE CARAVAN 1987, V6, autom., 7 pass., air clim., parf. cond. Les Autos L. Drouin, 4303 Bd Bourque. 565-7028

DODGE CARAVAN LE, 1986, t. équipée, 111,000 km., carr. & méc. en ecx. condition. 6,200$. Tél.: 566-7096.

DODGE OMNI 87 2.2 l, aut., 4 ptes, 60 000 km. Bel Horizon Auto: 821-3688.

ESCORT GT 1992 man., a été payée 20 866$, 21000Km. Vente: 14 000$. Garantie de 7 ans; 160000Km. Acheteur sérieux seul. Tél: 569-1605.

FIREFLY PONTIAC 1989, Turbo, 38 000 km, 5 450$ à disc., garantie trans. 1 seul proprio. Tél.: 346-2817.

FORD CAPRI SPORT 79, V-6, auto., très bonne condition, 800$ nég. Tél.: 864-6316.

FORD LTD 1979 4 p., vitres électr., bonne cond., prix spécial 495$. Les Autos L. Drouin, 4303 Bd Bourque. 565-7028

FORD LTD 1985 63,000 km., bon état, propre, 3000$. Tél: 562-4977, 849-7314.

FORD TAURUS 1986, man., 90 000 km. 849-4083.

FORD TAURUS GL 1988, blanche, tout équipée, vendue par la succession. Prix: 6500$. Tél: 864-6873 dem. Gilles.

GRAND MARQUIS 1988, grise, t. équipée, 140 000 km, 6 000$. 820-2814.

HONDA ACCORD EX 1990 64,000km, gar. 100,000km transf. 823-7071.

HONDA ACCORD LX 1986 toit ouvrant, air cli., pneus Michelin 4 saisons, AM/FM stéréocass., le tout en très bon état. Acheteur sérieux. 569-7346.

HONDA ACCORD EX-R 1991, man., 5 vit., 4 portes, 16000Km, 4 pneus d'hiver + jantes. Tél: 346-9152.

HONDA ACCORD LX 1985, 4 portes, man., 5 vit., 110000km, 4 pneus neufs, pas de rouille, très bonne condition. 4 200$. Tél: 829-5920.

HONDA CIVIC SI 1989
Noire. 73,000 km. 843-0777

HONDA CIVIC CX 1990,
blanche, aut., am/fm/cass., 43,000 km, comme neuve, 8,200$. 565-8629, 829-5874

HONDA PRÉLUDE 1985 5 vit., excellent état. Tél.: 562-6762

LINCOLN TOWN CAR série Signature, 1985, mécanique et carrosserie A-1. Faut voir! Prix: 7 900$, nég. S'adresser à: 843-2630, midi ou soir.

MAZDA MIATA 91, Ed. spécial, 9,000 km., plus toit rigide, 18,500$. Tél.: 864-7114 ou 564-4000.

MAZDA MX6 LX 1988, conditions parfaites. Prix: 6,500$. Ap. 17h: 346-9807.

MERCURY LYNX 1984,
5 vit. Prix spécial: 350$. Les Autos L. Drouin, 4303 Bd Bourque. 565-7028

MERCURY TOPAZ 87, autom., 4 p., air clim., 63 000 km. 3950$ nég. Miguel, jour: 562-3871; soir: 820-2475.

MERCURY TRACER 1988, modèle LS fam., 83 000 km, autom., AM/FM cassette, 5 000$ nég. 843-6301.

NISSAN ACCESS 1990, man., 5 vit., 7 places, beige, 59 500 km, gar. prol. 100 000 km jusqu'en juil. 94. Tél.: 843-6590.

OLDS OMEGA Brougham 1984, 4 p., autom., très propre. 1950$. Johanne: 845-5742

OLDSMOBILE 88 DELTA Royal, Brougham, tout équipée, propre comme neuf, bal. gar. GM. Les Autos L. Drouin, 4303 Bd Bourque. 565-7028

OLDSMOBILE CUTLASS Sierra Brougham, 1985, moteur 2.8 l, 4 ptes, entièrement équipée: 3 200$. Particulier: 563-8126.

OPTIMA ISUZU 91, 15 000 km, état neuf. Les Autos L. Drouin, 4303 Bd Bourque. 565-7028

PAS DE TPS Transfert d'auto et camion entre particulier, 50$ + Transit sus. Sur rendez-vous 868-2060.

PLYMOUTH ACCLAIM LE 1989, blanche, 30,000 km., vitres élect., auto., 4 p. Tél.: 843-8890.

PLYMOUTH CARAVALLE 1984, 2 p., autom., tot ouvrant. 99,000 km. Très propre. 2000$. Tél. 845-3234.

PLYMOUTH TOURISMO 85, 118,000 km, aut.,am/fm cassette, exc. cond., carr. et méc. A-1, 1,900$. Tél.: 829-1086

PONTIAC 6000 LE 1987, 6 cyl., 2.8 L., 43,000 km, tout équipée, peu sortie l'hiver. Faut voir! Tél.: 569-3974.

PONTIAC BONNEVILLE
1984 Tél: 569-8869

PONTIAC GRAND LE MANS 82
bonne cond., 500$. 563-0290

PONTIAC GRAND AM LE 1985
85 000 km, 2650$. CHEVROLET 4 × 4, ¾ to, 1976, très propre, 2850$. 848-2670.

PONTIAC SUNBIRD GT 86, 1.8 li, inj., 5 vit. man., 2 p., rouge. 105,000 km. Très propre, exc. cond. 4000$. Tél. 821-2036.

PONY 1985,
autom., 4 p., 45 000 km. Ap. 18h, 346-3526.

PONY 1987 89 000km, 5 vit., toit ouvrant, radio AM-FM cassette, excellente condition. Prix: 2900$. Tél: 864-4695.

RENAULT 5 1984, 133 000 km, bonne condition, 850$. Tél.: 846-4309.

RENAULT 5 1983, très propre. Demande 600$ discutable. Tél.: 820-8368 ou 569-5429.

RENAULT 5 1983, bonne méc., toit ouvr., prix: 350$. Tél.: 821-4792.

RENAULT 5 GTL 1985
86,000km, 800$. 346-8233 Normand.

RENAULT MÉDAILLON 1988
Fam., noire, 118,000km, bonne cond., 3,500$. 838-5032.

SAISIES du Gouvernement U.S. Ford, Mercedes, Chevy, Corvette, etc. 1-805-962-8000 poste CS-837.

SUBARU FAM. 1984 4 WD, très propre, appelez au **843-7445.**

TAURUS 89 bien équipée, bal. gar. Les Autos L. Drouin, 4303 Bd Bourque. 565-7028

TOYOTA CAMRY V6 LE 91
grise, aut., air, tout équipée, 19,000 km, gar. 100,000 km, 17 950$ pas de tps. **569-7071**

TOYOTA COROLLA SR5 1984, autom., t. ouvrant, très bonne cond. Les Autos L. Drouin, 4303 Bd Bourque. 565-7028

TOYOTA COROLLA 1982 Fam., autom., 650$. 843-1481.

TOYOTA SUPRA Turbo, 1987, couleur bronze, 50,000 km., manu., jamais sortie l'hiver. Tél.: 843-8890.

VAN DODGE 79 bonne condition. SOUFFLEUSE à neige Colombia sur chenille, 8 forces. Tél.: 845-4563.

VOLKS GOLF DIESEL 1991
bleue, man., 4 p., 43 000 km, garantie transférable. 9 800$ nég. Tél.: 843-0628.

VOLKS JETTA 1989, blanche, man., tout équipée, brassière. 100,000 km. Très bonne cond. 7900$. Tél. 562-2370.

VOLKS JETTA FLAIR 1989, gris métallique, Edition spéciale, tout équipée, toit ouvrant, roues en alliage, inspection récente, parfaite cond., 8200$ nég. Tél.: 562-9702.

VOLKS PASSAT 91, pas de t.p.s., 39 000 km, bal. gar., gris argent, air clim. et toit ouvrant, tout équipée. Vente privée: 17 900$. Tél.: 842-2451.

VOLKS SUPER BEETLE 1973, refait à neuf. **BUICK 1947** pour pièces. Tél: 820-7165.

WESTFALIA CAMPER VOLKS 85, exc. cond. 104,309 km., 15,000$. **Tél.: 564-3134.**

ENCAN À COMMISSION
Au Domaine Joly, Fleurimont, tous les jeudis soir 19 h. Ouvert pour tous genres d'encans.
Nous achetons de tout de la cave au grenier.
Encanteur: Gilles Beauregard
Tél.: 562-6492
38155

ENCAN
Salle Motel Holiday, Deauville, tous les vendredis soir à 7h00.
Apportez vos articles de tous genres et antiquités en bon état tous les jours de la semaine.
Jean-Marc Denault encanteur
563-2751 ou 864-6488
Aussi salle disponible pour tous genres de réceptions. 31725

ENCAN
Club l'Audacieux, 1652, rue Galt Est, Fleurimont. Encan d'antiquités, le dimanche 3 mai 1992 à 14 h. Apportez vos articles à partir de 10 h.
Tél.: 564-7882
41772

Ville de Sherbrooke

Avis public

AVIS est par les présentes donné:
Qu'une DEMANDE DE PERMIS DE DÉMOLITION a été adressée au COMITÉ DE DÉMOLITION pour le BATIMENT sis au numéro civique 1951 de la rue King ouest dans la ville de Sherbrooke. La réutilisation projetée du terrain est pour un centre commercial.
Toute personne qui veut s'opposer à la délivrance du permis de démolition doit, dans les cinq jours de la publication du présent avis ou à défaut, dans les cinq jours qui suivent l'affichage de l'avis sur l'immeuble concerné, faire connaître par écrit son opposition motivée au greffier de la Ville, Me Pierre Huard, 191, rue Palais, C.P. 610, Sherbrooke (Québec), J1H 5H9.
Les oppositions reçues seront considérées par le Comité de démolition lors d'une séance publique qui sera tenue dans la salle publique de l'Hôtel de Ville, 191, rue Palais, Sherbrooke, le 14 mai 1992 à 12:00 heures.
DONNÉ À SHERBROOKE, ce 30 avril 1992.
Me Pierre Huard
Greffier
41313-30 avril

Ville de Sherbrooke

Avis public

Règlement no 3402-17
AVIS PUBLIC est par les présentes donné,
que le 16 mars 1992, le Conseil municipal de la ville de Sherbrooke a adopté le règlement no 3402-17, des règlements municipaux de la ville de Sherbrooke, modifiant le règlement de zonage no 3402, afin d'agrandir la zone CC35 à même une partie de la zone ID11 afin de permettre l'implantation d'usages commerciaux sur une partie du lot 113;
que ledit règlement a reçu l'approbation des personnes habiles à voter lors de la consultation tenue à cette fin selon la procédure d'enregistrement, le 7 avril 1992;
que le règlement no 3402-17 a été enregistré à la Commission municipale du Québec sous le numéro 921047, le 19 mars 1992;
que la Municipalité régionale de comté de Sherbrooke a délivré un certificat de conformité pour ledit règlement le 14 avril 1992;
que l'original dudit règlement est conservé dans les archives municipales, au bureau du greffier situé au 191, rue Palais, où l'on peut en prendre connaissance;
que le règlement no 3402-17 est en vigueur depuis le 14 avril 1992, date de délivrance du certificat de conformité de la Municipalité régionale de comté de Sherbrooke.
DONNÉ À SHERBROOKE, ce 30ième jour d'avril 1992.
Me Pierre Huard
greffier
41308-30 avril

M.R.C. du Haut St-François

PROVINCE DE QUÉBEC
MUNICIPALITÉ RÉGIONALE DE COMTÉ DU HAUT SAINT-FRANÇOIS

AVIS PUBLIC

EST PAR LES PRÉSENTES, DONNÉ PAR LE SOUSSIGNÉ, CLAUDE BROCHU, SECRÉTAIRE-TRÉSORIER DE LA MUNICIPALITÉ RÉGIONALE DE COMTÉ DU HAUT SAINT-FRANÇOIS, QUE LES IMMEUBLES CI-APRÈS DÉSIGNÉS, SERONT VENDUS À L'ENCHÈRE PUBLIQUE, SELON LE CODE MUNICIPAL, AU LIEU DES SESSIONS DU CONSEIL SOIT AU CENTRE ADMINISTRATIF DE LA M.R.C., AU SOUS-SOL DU 85 PRINCIPALE OUEST À COOKSHIRE, LE JEUDI ONZIÈME (11) JOUR DE JUIN 1992, À DIX (10) HEURES DE L'AVANT-MIDI, POUR DÉFAUT DE PAIEMENT DES TAXES MUNICIPALES ET SCOLAIRES OU AUTRES IMPOSITIONS DUES SUR CES IMMEUBLES, SI CES TAXES NE SONT PAS PAYÉES, AVEC LES FRAIS ENCOURUS, AVANT LA VENTE.

LA MUNICIPALITÉ D'ASCOT CORNER

PROPRIÉTAIRE	NO DE RÔLE	LOTS	CADASTRE	BAT. VAC.	TAXES MUN.	TAXES SCOL.	TOTAL
1) BRESSE, Béatrice	0236-35-2670	21C-Ptie Rg 4	Stoke	V	1 338,54	9,88	1 348,429

BORNES:
Borné au Nord par le lot 21C-1 chemin, à l'Est par une partie du lot 22B, au Sud par le lot 21C-3, à l'Ouest par le lot 21C-11 rue, le tout ayant une superficie de 10 731 pieds carrés.

2) BERNIER, Robert	0334-80-0690	26B-Ptie Rg 2 26B-4-Ptie Rg 2	Ascot Ascot	V	366,00	124,69	490,689

BORNES:
26B-Ptie: Borné au Nord par partie du lot 27A rang 2, à l'Est par partie du lot 26A rang 2, au Sud par partie du lot 26B (ancien chemin), à l'Ouest par partie du lot 26B rang 2, ayant une superficie de + ou - 15.86 acres ET
26B-4 Ptie: Borné au Nord par partie du lot 26B rang 2, à l'Est par le lot 26A-6 rang 2, au Sud par la route 112, à l'Ouest par partie du lot 26B-4 rang 2, ayant une superficie de 29 436 pieds carrés.

3)DESRUISSEAUX Albertine	0236-25-5419	21C-10 Rg 4	Stoke	B	1 435,47		1 435,479

LA MUNICIPALITÉ DE FONTAINEBLEAU

PROPRIÉTAIRE	NO DE RÔLE	LOTS	CADASTRE	BAT. VAC.	TAXES MUN.	TAXES SCOL.	TOTAL
4)SUCC. Wilfrid Richard	3558-27-1050	15B-Ptie Rg 1	Canton de Weedon	V	60,78	40,96	101,749

BORNES:
Un lopin de terre faisant partie du lot QUINZE B (15B-P) dans le premier rang sur le plan et dans le livre de renvoi officiels du cadastre pour ledit canton de Weedon tenant en front au grand chemin entre les rangs UN (1) et DEUX (2) dudit canton, en arrière à la rivière aux Saumons, d'un côté au lot numéro QUINZE A (15A) du même rang et l'autre côté au lot numéro SEIZE A (16A) aussi du même rang.

LA MUNICIPALITÉ DU CANTON DE NEWPORT

PROPRIÉTAIRE	NO DE RÔLE	LOTS	CADASTRE	BAT. VAC.	TAXES MUN.	TAXES SCOL.	TOTAL
5)Ester Wells Richardson c/o Richard Peacock	3222-80-8510	18-Ptie RG IX	Canton de Newport	B	152,55	19,13	171,681

BORNES:
That certain tract of parcel of land lying and being situated in the Township of Newport, known on the Cadastral Plan and Book of Reference of the said Township of Newport, as being part of the lot number eighteen (18 Pt.), in the ninth range of the said Township, and being specially a small pieces of land taken along the road built on the line between the ninth and tenth ranges, at the center of the lot measuring twenty-eight feet (28') along the said road by fifteen feet (15') in depth and containing four hundred and twenty feet (420') in superficies, and being at about twelve rods and one half distant from the barn of one Pepin or representatives; bounded in front by the said road, and on the three other sides by part of the same lot owned by Désiré Laroche or representatives. Together with the buildings thereon erected, circumstances and dependencies.
DONNÉ À COOKSHIRE, CE VINGT-QUATRIÈME JOUR D'AVRIL 1992.
Claude Brochu, secrétaire-trésorier
M.R.C. du Haut Saint-François

IMPORTANT
Conditions de la vente:
L'immeuble est adjugé au plus haut enchérisseur, qui devra payer séance tenante, en monnaie légale du Canada ou au moyen d'un chèque visé ou certifié ou mandat de banque ou de poste ou par chèque garantie par une lettre de cautionnement irrévocable, émise par une institution financière ayant place d'affaires au Québec.
41004-29-30 avril

ENCAN
Salle Motel Holiday, Deauville, tous les vendredis soir à 7h00.
Apportez vos articles de tous genres et antiquités en bon état tous les jours de la semaine.
Jean-Marc Denault encanteur
563-2751 ou 864-6488
Aussi salle disponible pour tous genres de réceptions. 31725

ENCAN
pour Mme Mabel Riches, 215, rue Rosedale, Ayer's Cliff, Québec, le samedi 2 mai 1992 à 10 h.
SERONT VENDUS: réfrigérateur Viking comme neuf; poêle au gaz; machine à coudre électrique Singer; laveuse et sécheuse; congélateur; table ronde, 4 chaises; petits appareils électriques; lit pliant; table à café; lit double; commodes; literie; «day bed»; support pour plantes; lampe en laiton et autres lampes; service de vaisselle Ironstone; autre vaisselle; tasses et soucoupes en porcelaine; commodes et coiffeuses antiques; pupitre de travail antique; table à battants; chariot à thé; table à battants Duncan Phyfe; berçantes antiques; 2 chaises à fond canné; 2 étagères sectionnelles pour livres; boîte antique; chaises dépareillées; carrosse de poupée et poupée; ensemble à thé en argent plaqué et autres articles en argent plaqué; bol à fruit avec pied bleu et argent ainsi que 2 chandeliers assortis; bol en cristal; figurines Royal Doulton; ens. de chandeliers en argent Sterling; souffleuse à neige électrique; extincteur; meule électrique; levier de construction; chaises de parterre; escabeau; clôture à neige; outils de jardin. La propriété sera également vendue à 14 h. Elle comprend: bungalow de brique, 2 chambres à coucher, sous-sol, garage attenant. La maison est construite sur un lot de 165 x 160 pi. Aucune sousmission acceptée en dessous de 75 000$. Conditions: 10% comptant, la balance dans les 30 jours. Beaucoup d'autres articles seront aussi en vente.
Conditions: comptant.
LARRY WHEELER
encanteur bilingue
Hatley, Québec
838-5681
41255- 30 avril

ENCAN
à la ferme qui appartenait à Oscar (Dick) Aulis, située à 1 mille de Bury sur la route Island Brook. L'encan aura lieu le 9 mai 1992 à 13 h.
SERONT VENDUS: tracteur diesel Masey Ferguson no 165 avec verseur à double action et sortie d'huile à l'arrière: séulement 2 000 heures d'utilisation, en excellente condition; 1 tracteur diesel Case no 830, automatique, 80-85 HP en excellente condition; 1 faucheuse pour le foin New Holland no 273: comme neuve; 1 tracteur Massey Ferguson hydraulique avec courroies d'entrainement: comme neuf; 1 charriot de ferme à grand rendement avec support pour le foin de 16 pi; planteur à maïs Allis Chalmers de 4 rangées; appareil pour conditionner le foin New Holland no 404; hachoir pour le maïs New Holland no 717; 1 élévateur Malco avec moteur 32 pi; 1 élévateur Malco avec moteur 28 pi; 1 rouleau en acier à 3 sections; 1 charrue hydraulique à 4 sillons avec boîte fermée; herse à deux sections; herse John Deere 32 disques; souffleuse à neige McKee Snowlander; épandeur médium Massey Ferguson pour engraisser la terre; 2 supports pour le foin; 2 cadres en acier pour remorque; 2 ensembles de chaînes larges pour tracteur: en excellente condition; 1 ensemble de bascules Renfrew 1 tonne: en excellente condition; 1 petit séparateur de crème; une quantité d'article en étain neuf et usagé; une quantité de vieux meubles; 2 rouleaux de fil de fer; une grande quantité d'outils de ferme, etc.; 1 grand cylindre; plusieurs vieux outils; boîte aux lettres; une très grande quantité de ferraille.
Tout est à vendre sans réserve.
VEUILLEZ NOTER: approximativement 60 acres de bois tendre et de bois dur sont à vendre.
Pour information, communiquer avec M. Jean-Marie Labbé au 658-2179.
Condition: argent comptant ou chèque d'acheteurs connus.
Cantine sur place.
Art Bennette &
Ross Bennett
Encanteur bilingue
Tél.: 889-2272 ou 889-2840
Sawyerville, Québec
41236

ENCAN
de machinerie de ferme et d'animaux de boucherie. L'encan aura lieu à la Ferme de Art Bennett, Sawyerville, Québec, le samedi 16 mai 1992 à 11h.
SERONT VENDUS: un tracteur diésel Kubota BB200, avec seulement 678 heures, quatre roues motrices, vendu avec chargeur avant B7350, pelle arrière Bradco 8 LP; tracteur M.F. diesel série 135; tracteur INT. série 474 diesel avec chargeur en avant; moissonneuse N.H. modèle 489; presse à foin Ford 532 avec lance-balles; presse à foin M.F. série 124 avec lance-balles; épandeur à fumier N.H.; Ford Econoline série 150 avec moteur 302; modèle 1986; motoculteur, tondeuse 58 po de coupe et fendeuse à bois, tous comme neufs; 1 tracteur au gaz Massey-Ferguson no. 135, comme neuf; 1 camion pick-up Ford F150, ¾ tonne, 4 roues motrices, avec cabine «king size», seulement 48 000 km; 1 remorque plate en acier, Tandem, 20 pieds; 1 fanneuse à foin Kuhn; 1 moissonneuse International No. 990; 1 râteau de côté Massey-Ferguson; 1 fanneuse à foin Fahr; voitures à foin; convoyeur à foin N.H., 65 pieds; monte-balles Little Giant; monte-balles Malco, 32 pieds, avec moteur; générateur Homelite 4 000 watts, comme neuf; 1 générateur Onman 1 500 watts, sur remorque deux roues; 4 clés «air compact»; 1 serre- douilles; 1 ens. de torches; 1 rasoir neuf Economse pour animaux; lot de chaînes, bols à eau, outils de ferme, etc; 8 000 poteaux de cèdre, de 6 pieds, tous taillés. Veuillez noter qu'il s'agit de très bonne machinerie. Il s'agit ici d'une liste partielle et que beaucoup d'autres pièces de machinerie seront ajoutées. BÉTAIL: 1 taureau Simmental de 2 ans, avec papiers; 30-40 vaches de boucherie Charolaises, Simmental et Hereford, quelques-unes pur sang avec papiers, plusieurs vendues avec veaux; 5 génisses Charolais 1 ½ -2 ans; 6 génisses d'un an, ouvertes.
Veuillez noter que quiconque désirant consigner des animaux ou de la marchinerie peut s'adresser aux encanteurs. Encan confirmé.
Cantine sur les lieux.
Conditions: comptant ou chèques acceptés d'acheteurs connus.
ART BENNETT ET
ROSS BENNETT,
encanteurs bilingues
Sawyerville, Québec
889-2272 ou 889-2840
41256-30 avril, 8 et 15 mai

ENCAN
Club l'Audacieux, 1652, rue Galt Est, Fleurimont. Encan d'antiquités, le dimanche 3 mai 1992 à 14 h. Apportez vos articles à partir de 10 h.
Tél.: 564-7882
41772

ENCAN
pour Mme Mabel Riches, 215, rue Rosedale, Ayer's Cliff, Québec, le samedi 2 mai 1992 à 10 h.
SERONT VENDUS: réfrigérateur Viking comme neuf; poêle au gaz; machine à coudre électrique Singer; laveuse et sécheuse; congélateur; table ronde, 4 chaises; petits appareils électriques; lit pliant; table à café; lit double; commodes; literie; «day bed»; support pour plantes; lampe en laiton et autres lampes; service de vaisselle Ironstone; autre vaisselle; tasses et soucoupes en porcelaine; commodes et coiffeuses antiques; pupitre de travail antique; table à battants; chariot à thé; table à battants Duncan Phyfe; berçantes antiques; 2 chaises à fond canné; 2 étagères sectionnelles pour livres; boîte antique; chaises dépareillées; carrosse de poupée et poupée; ensemble à thé en argent plaqué et autres articles en argent plaqué; bol à fruit avec pied bleu et argent ainsi que 2 chandeliers assortis; bol en cristal; figurines Royal Doulton; ens. de chandeliers en argent Sterling; souffleuse à neige électrique; extincteur; meule électrique; levier de construction; chaises de parterre; escabeau; clôture à neige; outils de jardin. La propriété sera également vendue à 14 h. Elle comprend: bungalow de brique, 2 chambres à coucher, sous-sol, garage attenant. La maison est construite sur un lot de 165 x 160 pi. Aucune sousmission acceptée en dessous de 75 000$. Conditions: 10% comptant, la balance dans les 30 jours. Beaucoup d'autres articles seront aussi en vente.
Conditions: comptant.
LARRY WHEELER
encanteur bilingue
Hatley, Québec
838-5681
41255- 30 avril

ENCAN
à la ferme qui appartenait à Oscar (Dick) Aulis, située à 1 mille de Bury sur la route Island Brook. L'encan aura lieu le 9 mai 1992 à 13 h.
SERONT VENDUS: tracteur diesel Masey Ferguson no 165 avec verseur à double action et sortie d'huile à l'arrière: séulement 2 000 heures d'utilisation, en excellente condition; 1 tracteur diesel Case no 830, automatique, 80-85 HP en excellente condition; 1 faucheuse pour le foin New Holland no 273: comme neuve; 1 tracteur Massey Ferguson hydraulique avec courroies d'entrainement: comme neuf; 1 charriot de ferme à grand rendement avec support pour le foin de 16 pi; planteur à maïs Allis Chalmers de 4 rangées; appareil pour conditionner le foin New Holland no 404; hachoir pour le maïs New Holland no 717; 1 élévateur Malco avec moteur 32 pi; 1 élévateur Malco avec moteur 28 pi; 1 rouleau en acier à 3 sections; 1 charrue hydraulique à 4 sillons avec boîte fermée; herse à deux sections; herse John Deere 32 disques; souffleuse à neige McKee Snowlander; épandeur médium Massey Ferguson pour engraisser la terre; 2 supports pour le foin; 2 cadres en acier pour remorque; 2 ensembles de chaînes larges pour tracteur: en excellente condition; 1 ensemble de bascules Renfrew 1 tonne: en excellente condition; 1 petit séparateur de crème; une quantité d'article en étain neuf et usagé; une quantité de vieux meubles; 2 rouleaux de fil de fer; une grande quantité d'outils de ferme, etc.; 1 grand cylindre; plusieurs vieux outils; boîte aux lettres; une très grande quantité de ferraille.
Tout est à vendre sans réserve.
VEUILLEZ NOTER: approximativement 60 acres de bois tendre et de bois dur sont à vendre.
Pour information, communiquer avec M. Jean-Marie Labbé au 658-2179.
Condition: argent comptant ou chèque d'acheteurs connus.
Cantine sur place.
Art Bennette &
Ross Bennett
Encanteur bilingue
Tél.: 889-2272 ou 889-2840
Sawyerville, Québec
41236

ENCAN
de machinerie de ferme et d'animaux de boucherie. L'encan aura lieu à la Ferme de Art Bennett, Sawyerville, Québec, le samedi 16 mai 1992 à 11h.
SERONT VENDUS: un tracteur diésel Kubota BB200, avec seulement 678 heures, quatre roues motrices, vendu avec chargeur avant B7350, pelle arrière Bradco 8 LP; tracteur M.F. diesel série 135; tracteur INT. série 474 diesel avec chargeur en avant; moissonneuse N.H. modèle 489; presse à foin Ford 532 avec lance-balles; presse à foin M.F. série 124 avec lance-balles; épandeur à fumier N.H.; Ford Econoline série 150 avec moteur 302; modèle 1986; motoculteur, tondeuse 58 po de coupe et fendeuse à bois, tous comme neufs; 1 tracteur au gaz Massey-Ferguson no. 135, comme neuf; 1 camion pick-up Ford F150, ¾ tonne, 4 roues motrices, avec cabine «king size», seulement 48 000 km; 1 remorque plate en acier, Tandem, 20 pieds; 1 fanneuse à foin Kuhn; 1 moissonneuse International No. 990; 1 râteau de côté Massey-Ferguson; 1 fanneuse à foin Fahr; voitures à foin; convoyeur à foin N.H., 65 pieds; monte-balles Little Giant; monte-balles Malco, 32 pieds, avec moteur; générateur Homelite 4 000 watts, comme neuf; 1 générateur Onman 1 500 watts, sur remorque deux roues; 4 clés «air compact»; 1 serre- douilles; 1 ens. de torches; 1 rasoir neuf Economse pour animaux; lot de chaînes, bols à eau, outils de ferme, etc; 8 000 poteaux de cèdre, de 6 pieds, tous taillés. Veuillez noter qu'il s'agit de très bonne machinerie. Il s'agit ici d'une liste partielle et que beaucoup d'autres pièces de machinerie seront ajoutées. BÉTAIL: 1 taureau Simmental de 2 ans, avec papiers; 30-40 vaches de boucherie Charolaises, Simmental et Hereford, quelques-unes pur sang avec papiers, plusieurs vendues avec veaux; 5 génisses Charolais 1 ½ -2 ans; 6 génisses d'un an, ouvertes.
Veuillez noter que quiconque désirant consigner des animaux ou de la marchinerie peut s'adresser aux encanteurs. Encan confirmé.
Cantine sur les lieux.
Conditions: comptant ou chèques acceptés d'acheteurs connus.
ART BENNETT ET
ROSS BENNETT,
encanteurs bilingues
Sawyerville, Québec
889-2272 ou 889-2840
41256-30 avril, 8 et 15 mai

AVIS PUBLIC

CANADA
PROVINCE DE QUÉBEC
DISTRICT DE St-François
COUR Municipale
NO. 0200-91
La Ville de Magog
Partie demanderesse
-vs-
Renée Morin
Partie défenderesse
Ce 11ième jour de mai 1992 à 11 h 00, au 268 St-Pierre, Magog

Massoud entre dans Kaboul avec 10 000 hommes

Kaboul (AP)

Le chef militaire du Jamiat-i-Islami, le commandant Ahmed Chah Massoud, est entré hier soir dans Kaboul en compagnie de 10 000 moujahidine, a-t-on appris auprès d'un journaliste américain ayant accompagné le convoi.

Le commandant Massoud, escorté par 100 chars, est arrivé après la tombée de la nuit au quartier général de la garnison de Kaboul, dont dépend la sécurité de la capitale, a précisé Richard Mackenzie.

Le convoi était parti de la base aérienne de Bagram, à une cinquantaine de kilomètres au nord de Kaboul, et a pénétré dans la capitale après trois heures de route dans l'obscurité, l'ensemble de l'agglomération n'étant plus alimentée en électricité.

Selon Mackenzie, des partisans du chef fondamentaliste Gulbuddin Hekmatiar avaient pris position sur la route qui mène de la base de Bagram à Kaboul, et creusé des tranchées, vraisemblablement afin d'attaquer le convoi lors de son passage.

Pendant toute la journée d'hier, le commandant Massoud avait réuni ses hommes sur cette route, laissant supposer qu'il l'emprunterait pour se rendre dans la capitale. En fait, au dernier moment, le chef militaire du Jamiat-i-Islami a fait prendre au convoi un autre chemin qui lui a permis de contourner les hommes de Hekmatiar.

Le chef militaire du Jamiat avait demandé à ses forces de ne pas tirer en l'air pour célébrer son arrivée dans Kaoul, a ajouté le journaliste. Des fleurs ornaient les canons des fusils AK-47 de nombreux moujahidine.

Le commandant Massoud avait fait savoir qu'il n'entrerait dans Kaboul qu'après l'arrivée au pouvoir d'un gouvernement islamique, une condition remplie depuis mardi avec la transmission du pouvoir au Conseil intérimaire présidé par Sibghatullah Mojaddidi.

Acquittement presque total pour les quatre policiers blancs de Los Angeles

Simi Valley, Californie (AP)

Les quatre policiers blancs de Los Angeles, filmés le 3 mars 1991 en train de passer à tabac un automobiliste noir, ont été acquittés hier par un tribunal de Simi Valley, en Californie, de tous les chefs d'inculpation qui pesaient contre eux, à l'exception d'un chef pour lequel le jury a reporté sa décision.

Après sept jours de délibérations, le jury — qui ne comprenait aucun juré noir — n'est pas parvenu à un verdict sur l'accusation d'usage excessif de la force qui pesait contre l'un des quatre policiers, Laurence Powell, 29 ans. Le tribunal a donc décidé de reporter son verdict au 15 mai pour cet ultime chef.

Trois des sept jours de délibérations ont été consacrés à l'examen de ce seul chef. A l'issue des débats, aucun accord n'était encore en vue puisque huit des 12 jurés se prononçaient pour l'acquittement de Powell et quatre pour sa culpabilité.

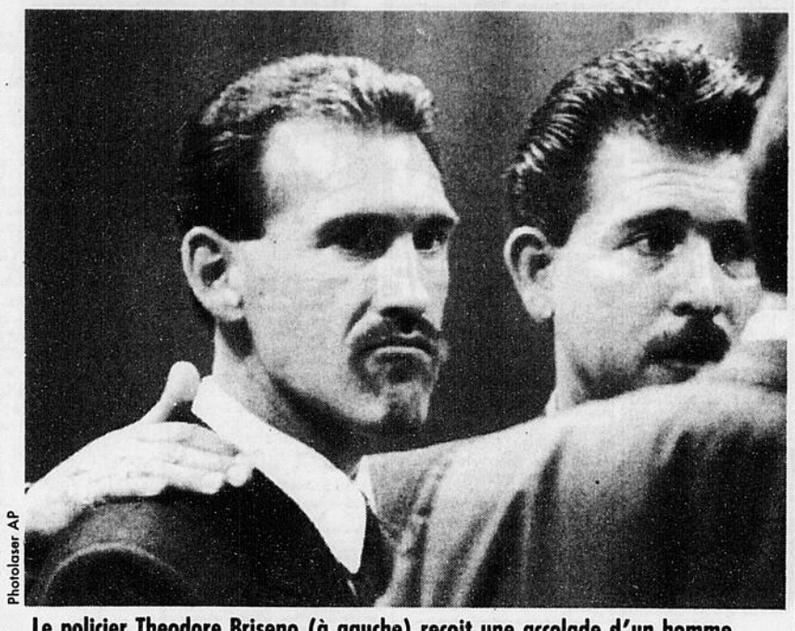
Les quatre hommes, s'ils avaient été reconnus coupables de tous les chefs d'inculpation, encouraient une peine maximale de sept ans et demi de prison.

Outre Powell, le sergent Stacey Koon, 41 ans, et les agents Timothy Wind, 32 ans, et Theodore Briseno, 39 ans, étaient poursuivis pour voies de fait avec une arme potentiellement mortelle contre Rodney King, un automobiliste noir de 27 ans appréhendé pour excès de vitesse. Powell était en plus accusé d'usage excessif de la force. Koon et Powell étaient enfin poursuivis pour avoir rédigé un rapport de police déformé, et Koon pour complicité par aide après coup.

Après la révélation des faits, Wind — un policier stagiaire — avait été révoqué, les trois autres suspendus.

La pièce centrale du dossier était constituée d'une bande vidéo tournée par un amateur, témoin involontaire du passage à tabac. Cette vidéo avait été projetée à plusieurs reprises au cours des trois mois du procès. On pouvait voir les quatre policiers asséner, pendant 81 secondes exactement, 56 coups à Rodney King. Le jeune automobiliste noir avait eu une jambe brisée et des os du visage fracturés à la suite de ce passage à tabac.

L'affaire avait fait grand bruit aux Etats-Unis où elle avait ravivé les tensions ethniques dans la région de Los Angeles. Elle avait même franchi les frontières américaines avec la diffusion de la vidéo accusatrice par de nombreuses chaînes de télévision à travers le monde.



Photolaser AP

Le policier Theodore Briseno (à gauche) reçoit une accolade d'un homme non identifié après l'annonce de son acquittement hier.

L'état d'urgence proclamé devant l'ampleur des émeutes raciales

Los Angeles (Reuter)

Le gouverneur de Californie, Pete Wilson, a décrété l'état d'urgence à Los Angeles, hier soir, et demandé l'intervention de la Garde nationale afin de faire cesser les émeutes qui ébranlent la ville depuis l'acquittement, en début de soirée, de quatre policiers blancs accusés de brutalité à l'endroit d'un automobiliste de race noire.

Le gouverneur Wilson a décrété l'état d'urgence à la demande du maire de Los Angeles, Tom Bradley, qui a dit avoir besoin d'aide pour que cessent les émeutes raciales qui enflamment les quartiers habités par les Noirs, a déclaré un porte-parole de la mairie.

Les émeutes, qui était concentrées au départ dans le quartier centre-ouest de Los Angeles, se sont étendues à d'autres sections de la ville à mesure que le nuit approchait.

Au moins deux douzaines d'immeubles ont été la cible d'incendiaires.

L'annonce que l'état d'urgence avait été décrété était accompagnée d'un reportage télévisé selon lequel un policier avait été blessé par balles.

En 1965, lors des émeutes de Watts, les autorités municipales avaient été critiquées pour ne pas avoir fait appel à la Garde nationale dès le début des événements.

On ne savait pas, tôt ce matin, quand la Garde nationale allait pouvoir entrer en action. Cependant, le service de police de Los Angeles avait appelé au travail tous les agents afin de contrôler l'escalade de violence qui s'était emparée des quartiers noirs et latino-américains de la ville.

L'ONU sonne l'alarme pour la population

☐ 10 milliards d'habitants sur Terre en 2050?

Paris (AP)

La Terre comptera dix milliards d'habitants en l'an 2050, selon les prévisions de l'ONU, et il est grand temps mettre en place des politiques plus efficaces de limitation de la population.

Au cours des prochaines décennies, «l'humanité s'accroîtra à un rythme sans précédent dans l'Histoire», a déclaré hier Lamine N'Diaye, directeur de la Division Afrique du FNUAP (Fonds des Nations unies pour la population), qui présentait le rapport annuel de l'organisation.

Selon les prévisions les plus probables du FNUAP, au cours des dix prochaines années la Terre comptera 97 millions d'habitants supplémentaires chaque année: cela fera 5,48 milliards à la mi-1992, 8,5 milliards en 2025, 10 milliards en 2050 et 11,6 milliards en 2150.

Le FNUAP prévoit cependant une hypothèse plus optimiste et une plus pessimiste, selon l'efficacité que pourront avoir les politiques de limitation de la population: dans un cas 8,5 milliards d'habitants en 2050 puis une baisse, dans l'autre 12,5 milliards (et 20,7 un siècle plus tard).

Pour éviter la catastrophe —et parvenir à l'hypothèse la plus optimiste—, le FNUAP préconise la mise en oeuvre «d'un programme suivi et concerté, qui devrait commencer immédiatement» dans le Tiers-Monde: lutte contre la pauvreté, politiques de limitation des naissances et de réduction de la taille des familles, accès plus grand des femmes aux soins et à l'éducation. Plus que par des mesures économiques, c'est par l'éducation des femmes que les progrès de limitation des naissances seront le plus sensible, estiment les spécialistes.

Ce sont les pays pauvres (Afrique et Asie surtout) qui feront augmenter la population mondiale: alors que le FNUAP prévoit pour 2025 une population de 60,4 millions d'habitants pour la France (contre 56,1 actuellement), 343,4 pour la CEE (contre 341,1) et 299,9 pour les Etats-Unis (contre 249,2), l'explosion démographique se fera sentir dans des pays comme l'Inde (1442,4 millions en 2025 contre 853,1 actuellement), le Brésil (245,8 contre 150,4), l'Ethiopie (126,6 contre 49,2), l'Algérie (52,0 contre 25,0), etc.

Le Canada anglais n'y parviendra pas, selon Béland

Montréal (PC)

Souverainiste convaincu, Claude Béland est d'avis que le Canada anglais ne parviendra pas à dégager un consensus sur des offres qui soient acceptables au Québec. Et que Robert Bourassa n'aura finalement d'autre choix que de tenir le référendum sur la souveraineté.

L'évaluation que le président du Mouvement Desjardins fait de l'attitude des provinces anglaises l'amène à constater des divergences irréconciliables à propos des concessions nécessaires à l'adhésion du Québec.

Scepticisme que M. Béland a expliqué au cours de l'entrevue qu'il accordait cette semaine à l'équipe éditoriale du quotidien Le Devoir: «J'ai de la misère à imaginer que les provinces canadiennes vont toutes trouver que c'est une bonne idée d'accepter un Canada où le Québec serait majoritaire dans l'exercice d'un certain nombre de pouvoirs. Je ne crois pas que ce soit possible. Vous n'avez qu'à écouter les premiers ministres Getty, Wells et les autres.»

Incrédule également parce que pour respecter l'esprit du rapport de la commission Bélanger-Campeau et convenir aux exigences minimales du Québec, rappelle Claude de Béland, un éventuel projet d'entente constitutionnelle émanant d'Ottawa «devra engager toutes les provinces» du Canada anglais.

Mission impossible, en conclut le président du Mouvement Desjardins, espérant que le référendum prévu d'ici le 26 octobre permettra enfin au Québec d'accéder à la souveraineté. Mais une souveraineté pas nécessairement aussi isolante que celle que préconise le Parti québécois. De préférence, il souhaite que le Québéc devenu souverain puisse négocier avec le reste du Canada l'édification d'une véritable confédération.

Étroitement associé au milieu des affaires, M. Béland ne se sent pas ostracisé par ses collègues du patronat. l'époque de la commission Bélanger-Campeau, ses interventions publiques lui ont parfois valu d'être critiqué de l'intérieur même du Mouvement Desjardins. Ce qu'il attribue à une faction marginale, soulignant que la consultation interne de l'an dernier a permis de confirmer l'appui de 85 pour cent et plus du membership.

Queen's Park ne bouge pas malgré deux fuites

Toronto (PC)

Le gouvernement de l'Ontario a refusé hier de déposer son budget malgré la fuite de deux documents à Queen's Park.

Le premier document, qui parle des dépenses d'une douzaine de ministères pour l'année 1992-93, a été glissé à l'opposition du parti conservateur.

Il mentionne notamment des compressions budgétaires de 10 millions $ dans le programme d'aide aux étudiants et des hausses totalisant 1,35 milliard $ de dollars pour le ministère de la Santé et Services sociaux.

Un autre document a été rendu public par Radio-Canada. Il parle de nouvelles dispositions concernant la taxe s'applicant lors de la vente de voitures usagées.

Ces informations n'ont pas été jugées suffisantes pour forcer la publication précipitée du budget.

«Ce n'est pas le budget», a expliqué hier le Trésorier de l'Ontario Floyd Laughren. «Il ne s'agit que d'estimés de dépenses, lesquels sont habituellement publiés une semaine environ après le dépôt du budget». De plus ces estimés sont partiels.

L'assassin se trouvait sur le siège du conducteur

Montréal (PC)

L'examen des nombreuses gouttes de sang dans la voiture de Michèle Perron démontre que son assassin se trouvait sur le siège du conducteur.

C'est ce qu'a soutenu hier un expert, François Julien, dans son témoignage au deuxième procès de l'ex-réalisateur de Radio-Canada, Gilles Perron, aujourd'hui retraité.

EN BREF

☐ Evaluation cyclique des programmes universitaires

Québec (PC) — La ministre de l'Enseignement supérieur et de la Science, Lucienne Robillard, a annoncé, hier, la mise en place, au cours de la prochaine année, de mécanismes d'évaluation cyclique des programmes d'études universitaires.

C'est dans une intervention devant la Commission parlementaire de l'Education, à l'ouverture de l'étude des crédits 1992-1993 de son ministère, que la ministre a fait part de ce projet.

Par ailleurs, la ministre a manifesté son intention d'apporter une attention spéciale, en plus des programmes d'études, aux données d'information, à la situation financière des universités, au cheminement scolaire et à la liaison entre l'enseignement collégial et universitaire.

Dans son analyse de la situation dans l'enseignement supérieur, Mme Robillard a aussi promis de donner à tout le monde le droit de questionner le système en place.

☐ Dissolution officielle du FIS

Alger (Reuter) — La Cour suprême algérienne a entériné hier la dissolution du Front islamique du salut (FIS) après 32 mois de combat politique mouvementé qui a failli faire de l'Algérie une république fondamentaliste.

L'agence algérienne APS annonce par ailleurs que les dirigeants du FIS Abassi Madani et Ali Belhadj, arrêtés en juin 1991, passeront en jugement en juin prochain. Citant des sources bien informées, l'APS indique que les deux hommes, ainsi que cinq autres dirigeants du FIS, seront jugés par un tribunal militaire de Blida, situé à 50 km au sud d'Alger.

La Cour suprême a rejeté le recours en appel des avocats du FIS contre la décision d'interdiction du mouvement intégriste prononcée le 4 mars dernier par un tribunal algérois en égrenant les crimes attribués au parti islamiste.

☐ Israël propose un compromis

Washington (Reuter) — Israël a proposé d'inviter des Palestiniens de la diaspora aux discussions régionales de paix sur le Proche-Orient le mois prochain, à condition qu'ils n'y participent pas en tant que membres de la délégation palestinienne, a-t-on appris hier de source diplomatique.

La proposition israélienne, avancée lors d'une réunion entre des responsables israéliens et le sous-secrétaire d'Etat américain aux affaires proche-orientales Edward Djerejian, vise à résoudre un différend qui oppose Washington à Jérusalem.

Le secrétaire d'Etat américain James Baker a dit souhaiter que des Palestiniens de l'exil participent aux pourparlers de paix.

VENTE
FIN DE BAIL
AUCUNE TPS EN AVRIL
TAPIS FINI VELOURS
Résis-taches
Rég. 39,95$ v ca. SPÉC. 16,95 v ca.
Rég. 21,95 v ca. SPÉC. 10,95 v ca.
Rég. 14,95 v ca. SPÉC. 6,95 v ca.
PRÉLART DE BONNE QUALITÉ À partir de 6,95 v ca.
TAPIS COMMERCIAL à partir de 5,25$ v ca.
CHOIX DE COUPONS DIFFÉRENTES COULEURS DIFFÉRENTES GRANDEURS à partir de 60$ (taxes incluses)
TAPIS & CÔNO
Anciennement La vie en rose à St-Élie
1409, Rte 220, St-Élie
En vigueur jusqu'à l'épuisement de la marchandise.
822-3487

Cancer du sein: 16 000 femmes participeront à un essai clinique

Lia LEVESQUE **Montréal (PC)**

Quelque 16 000 femmes en Amérique du Nord, dont un nombre indéterminé au Québec et au Canada, vont participer à une étude visant à utiliser un médicament, le tamoxifène, pour évaluer s'il peut prévenir le cancer du sein.

Le tamoxifène est déjà utilisé dans les stades avancés de cancer du sein, indiquait hier le Dr André Robidoux, de l'Hôtel-Dieu de Montréal, au cours d'une rencontre avec la presse. Cette fois, l'étude vise à déterminer si le tamoxifène peut aider à prévenir cette forme de cancer.

Pour ce faire, 16 000 femmes de 35 ans et plus, et répondant à des critères bien précis, seront recrutées en Amérique du Nord.

Un nombre indéterminé de Québécoises et de Canadiennes des autres provinces pourront participer à cet essai clinique, par l'intermédiaire des hôpitaux désignés. L'étude s'étendra sur plusieurs années.

Pour y participer, les femmes devront répondre à des critères spécifiques, être «à risque élevé», comme on dit dans le langage médical. Les femmes âgées de 60 ans et plus pourront en faire partie, de même que les femmes de 35 à 59 ans présentant d'autres facteurs de risques (histoire de cancer du sein chez la mère, la soeur ou la fille; biopsies antérieures, etc). Il appartiendra au personnel médical d'évaluer ce risque.

Le groupe de 16 000 femmes sera divisé en deux: l'un prendra le tamoxifène, l'autre un placebo, c'est-à-dire un médicament sans effet. Ni la femme ni son médecin ne sauront si elle prend le tamoxifène ou le placebo, ceci afin d'évaluer vraiment l'efficacité du médicament.

Par cette étude, le personnel médical veut évaluer plusieurs données: d'abord la capacité du médicament à réduire l'incidence du cancer du sein, mais aussi sa capacité à diminuer la mortalité due au cancer du sein. On veut également évaluer si le tamoxifène peut diminuer l'incidence des maladies cardio-vasculaires chez certaines catégories de femmes et s'il peut réduire l'incidence des fractures reliées à l'ostéoporose.

Idéalement, les chercheurs espèrent réduire du tiers le nombre de cancers du sein chez les femmes prenant le tamoxifène.

Le médicament sera mis à leur disposition gratuitement, à la pharmacie de l'hôpital désigné. L'étude est parrainée par le «National Cancer Institute» des Etats-Unis et est dirigée par le «National Surgical Adjuvant Breast and Bowel Project», également des Etats-Unis.

Toutefois, le tamoxifène n'est pas sans effets secondaires.

Pas de corporation pour les médecines douces jugées sans danger

Rollande PARENT **Montréal (PC)**

Après un examen de deux ans, l'Office des professions du Québec (OPQ) conclut que la pratique des médecines douces ne représente généralement pas de danger pour le public et qu'il n'y a donc pas lieu de créer une corporation professionnelle dans ces domaines, à l'exception de l'acupuncture.

La même fin de non-recevoir est servie aux différents groupes qui demandaient la constitution d'une corporation professionnelle pour regrouper les psychothérapeutes.

Ces décisions ont été rendues publiques, hier, par M. Thomas J. Mulcair, président de l'Office des professions du Québec, organisme gouvernemental de consultation auprès du ministre du Revenu Raymond Savoie.

Aux thérapeutes conjugaux et familiaux, aux sexologues et aux psychoéducateurs qui pratiquent la psychothérapie, l'Office recommande de se joindre à une corporation professionnelle existante, comme celle des psychologues, des travailleurs sociaux, des conseillers d'orientation, des infirmières.

A ces corporations professionnelles, l'Office suggère d'adopter un règlement sur l'équivalence de formation et de mettre en place les autres mécanismes nécessaires à l'intégration des praticiens satisfaisant aux exigences de formation en psychothérapie identifiées.

Aux corporations professionnelles ayant des membres qui pratiquent la psychothérapie, l'Office propose l'adoption de critères de compétence afin de régir l'utilisation du titre de psychothérapeute parmi leurs membres.

Si cela va rondement, le titre de psychothérapeute deviendra une garantie de compétence et sera réservé aux personnes répondant à un certain profil de formation, a commenté M. Mulcair.

Par ailleurs, l'Office des professions du Québec recommandera au ministre Raymond Savoie de présenter au printemps prochain un projet de loi visant à créer la corporation professionnelle des acupuncteurs du Québec en raison du danger lié à cette pratique.

M. Mulcair considère essentiel que la pratique de l'acupuncture fasse l'objet d'une surveillance pour éviter que les aiguilles utilisées puissent transmettre des maladies comme le sida.

Et enfin, pour les autres médecines douces pratiquées par environ 2700 membres d'associations au Québec, l'Office juge qu'elles font du bien à leurs utilisateurs dans la plupart des cas.

Les médecines douces comprennent les thérapies manuelles, le massage, l'ostéopathie, l'homéopathie, la naturopathie, la phytothérapie, les médications naturelles et les approches énergétiques.

Après examen des différentes pratiques, l'Office recommande que les autorités compétentes établissent des normes appropriées quant aux appareils utilisés par les masseurs, comme les tables de traction, et en régissent l'usage.

La tendance au réchauffement de nos hivers s'est maintenue

Ottawa (PC)

Environnement Canada a confirmé hier que la tendance au réchauffement de nos hivers s'est maintenue cette année encore.

Les températures ont été de 6 à 8 degrés Celsius supérieures à la normale saisonnière dans le centre de la Colombie-Britannique et dans les Prairies, mais elles étaient près de la normale, ou inférieures à celle-ci dans le nord et l'est du pays, de l'extrême Arctique jusqu'à la côte atlantique. Le Labrador a enregistré les plus fortes chutes de températures saisonnières, avec des baisses de - 3 C à - 5 C.

A l'échelle nationale, l'hiver 1992 se classe au septième rang des hivers les plus chauds pendant une période de 98 ans. L'hiver le plus chaud de toute la période est celui de 1931, suivi de ceux de 1987, puis de 1940.

LAWN-BOY®

LA TONDEUSE LA PLUS AVANCÉE SUR LE MARCHÉ

Grand sac de 2½ boisseaux à montage et démontage faciles

Les poignées ergonomiques s'adaptent mieux aux mains et réduisent la vibration et la fatigue

Le manchon pliant en trois positions entoure et protège entièrement les câbles

Injection d'huile FreshLube^MC. Jamais besoin de vidanger ou mélanger l'huile



Tablier de coupe Magnalite^MD de 21 po est facile à manoeuvrer, léger et anticorrosion

Moteur puissant 5hp coupe rapidement l'herbe épaisse

La tondeuse Série M de Lawn-Boy est dotée de caractéristiques qu'on ne trouve pas chez les autres tondeuses, et elle est appuyée de la garantie la plus complète de l'industrie.

Arrêtez-vous dès aujourd'hui chez votre concessionnaire Lawn-Boy voir la nouvelle Série-M.

©1992 LAWN-BOY INC.

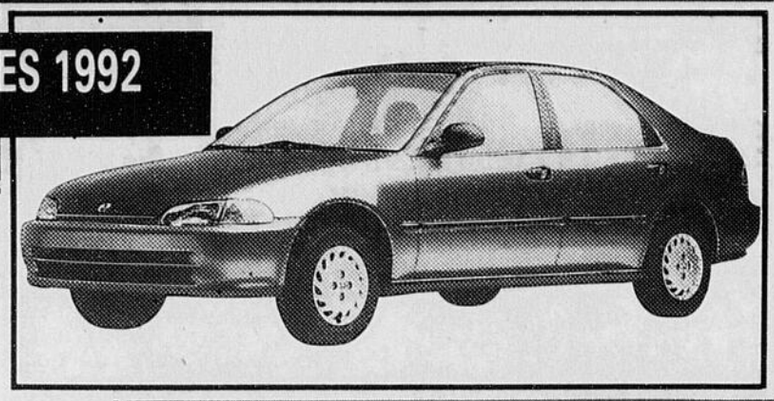
La Tondeuse Pour Toujours

Magog Marine
Marc Biron et Daniel Viens, PROP.
(Face au Mac Donald)
675, AVENUE THOMAS, MAGOG
VENTE - SERVICE - RÉPARATION
843-3788
LAWN-BOY

SCIES à chaîne CLAUDE CARRIER Inc.
45, rue Craig Sud, Cookshire, 875-3847
Heures d'ouverture: lundi au merc.: 8h à 18h; jeudi: 8h à 20 h; vendredi: 8 h à 21 h; samedi: 8h à 12 h
41008

TOUT LE MONDE S'ENTEND SUR LA QUALITÉ DE CES VOITURES

CIVIC EX 5 VITESSES 1992
(EG855N)

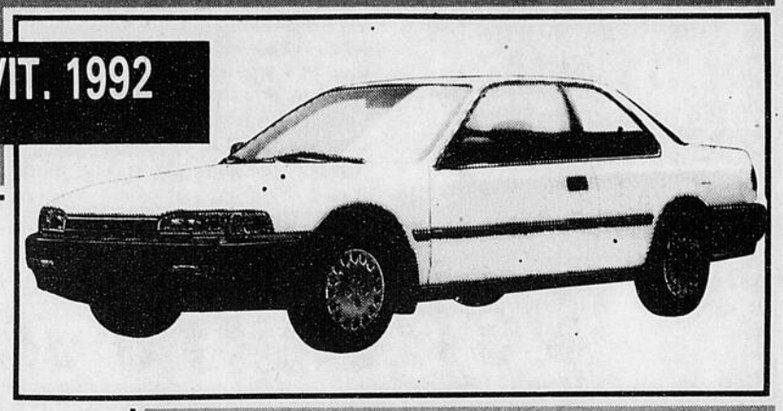


- Vitres électriques
- Rétroviseurs électriques
- Régulateur de vitesse
- Enjoliveurs de roues
- Verrouillage électrique et plus

195^95$*/mois

Disponibles avec différents forfaits

ACCORD COUPÉ 5 VIT. 1992
(CB714N)



- Régulateur de vitesse
- Enjoliveurs de roues
- Radiocassette
- Vitres teintées
- Rétroviseur à droite

219^95$*/mois

* t.t.p. en sus. Bail de 60 mois. Comptant ou échange de 1 550$. Sujet à approbation de crédit. Sans limite de kilométrage.

ET MAINTENANT TOUT LE MONDE S'ENTEND POUR DIRE QUE SEUL

Boulevard HONDA

PEUT VOUS OFFRIR CES PRIX!

274, BOUL. BOURQUE, MAGOG-OMERVILLE 843-2090 41300

annonceurs soyez présents!

MARDI 19 MAI

DANS NOTRE CAHIER SPÉCIAL

Passez au jardin...

consacré à tout ce qui agrémentera votre vie à l'exterieur cet été.

Réalisation du service de la publicité

RÉSERVEZ VOTRE ESPACE PUBLICITAIRE

Vous avez jusqu'au 8 MAI pour donner votre message

POUR PLUS D'INFORMATION

564-5450

La Tribune

Des spéculateurs fonciers ont fait «la passe du siècle» à Laval

Leur association au Parti libéral du Québec leur a été profitable, selon le péquiste Jacques Brassard

Norman DELISLE — **Québec (PC)**

Des profits frisant le million de dollars ont été réalisés par des spéculateurs fonciers associés au Parti libéral du Québec, à la suite de la décision du gouvernement Bourassa de dézoner des terres agricoles à Laval, a accusé hier à l'Assemblée nationale l'opposition péquiste.

«C'est la passe du siècle», a affirmé le péquiste Jacques Brassard, député de Lac-Saint-Jean, en affirmant que 4400 hectares de terre agricole payés 0.10 $ le pied carré en 1986 ont été revendus 11 $ du pied carré récemment, à la suite d'un changement de zonage adopté par le gouvernement en juillet 1990.

Ces données citées par M. Brassard et tirées de La Presse du jour, ont fait bondir le premier ministre Robert Bourassa.

«Ce sont des accusations grotesques et ridicules. Encore un numéro de vaudeville du député», a lancé M. Bourassa. «La loi a été respectée» et les changements ont été effectués à la suite «d'ententes entre la ville et l'Union des producteurs agricoles».

M. Bourassa a sommé le député de déposer les preuves des accusations qu'il porte. «Les affirmations sont grotesques et infondées et s'il y a des preuves que le gouvernement n'a pas respecté les lois, a manqué à son devoir, qu'il le dise au lieu de faire le bouffon».

Le député Brassard a bondi à son tour: «Comment le premier ministre peut-il qualifier le dézonage massif des terres agricoles à Laval et l'opération de spéculation de grotesque et de ridicule alors que le trésorier du Parti libéral, Tommy D'Errico, a dû remettre sa démission à l'époque et que le président de la Commission de protection du territoire agricole, Pierre-Yves Blain, a été tabletté?»

«Les spéculateurs passent à la caisse aujourd'hui et récoltent le magot. Qui a adopté le décret qui permet ça? C'est le gouvernement libéral», a poursuivi M. Brassard.

Salissage

M. Bourassa a de nouveau accusé le Parti québécois de «salir des réputations sans avoir la moindre preuve, la moindre indication».

Quant au ministre responsable des territoires agricoles, Yvon Picotte, il a soutenu que le dézonage des terres de Laval s'est effectué à la suite d'audiences publiques auxquelles ont participé de nombreux organismes dont le Parti québécois et un de ses porte-parole en matière d'environnement, David Cliche.

«Même le Parti québécois nous demandait de l'adopter et tout le monde a signé le document», a dit le ministre Picotte. «Ce n'est pas un pétard mouillé, mais un pétard qui vous rebondit en pleine face.»

Mais la présidente du Parti québécois de Laval, Lise Leduc, et le président du Parti québécois de Mille-Iles, David Cliche, ont fait savoir plus tard, par l'intermédiaire du cabinet de Jacques Parizeau, qu'ils n'avaient jamais approuvé ce dézonage, comme le prétend M. Picotte.

L'accord du Québec est nécessaire pour modifier le nombre de sénateurs québécois

— Bourassa



Robert Bourassa

Norman DELISLE — **Québec (PC)**

Si le reste du Canada veut modifier le nombre de sénateurs québécois, qui est actuellement de 24, il devrait obtenir au préalable l'accord du Québec, a soutenu hier le premier ministre du Québec, Robert Bourassa.

Ce dernier était interrogé à l'Assemblée nationale par le chef de l'Opposition, Jacques Parizeau, qui soutenait vouloir ainsi contribuer à préparer la tournée du premier ministre dans l'Ouest canadien la semaine prochaine.

Selon des avis juridiques que le premier ministre dit posséder, le Québec aurait le droit d'exiger que son nombre de sénateurs soit maintenu à 24.

Dans un tel cas, la seule façon de s'assurer que toutes les provinces ont un nombre identique de sénateurs serait de créer un Sénat de 240 membres, a fait valoir M. Bourassa, c'est-à-dire 24 sénateurs pour chacune des 10 provinces.

Mais toute cette question sera examinée par la commission parlementaire créée par la loi 150, lorsque les offres finales proviendront du gouvernement fédéral quelque part en fin de mai, a indiqué M. Bourassa.

«C'est à l'Assemblée nationale d'avoir le dernier mot sur ces questions. C'est à la commission sur les offres de décider de son agenda et du moment qui lui paraîtra pertinent de le faire», a affirmé M. Bourassa. Le premier ministre a ajouté qu'à cette commission parlementaire, «les deux partis politiques purront examiner avec la plus grande objectivité, sans arrière pensée électorale de quelque nature que ce soit, ces questions qui sont dans l'intérêt du Québec».

Économie

M. Bourassa a également annoncé que sa tournée dans l'Ouest, à compter de lundi prochain, comprendra un volet économique. «Dans ce voyage, il sera question d'autre chose que la Constitution. On connaît l'importance de la Colombie-Britannique pour attirer les capitaux asiatiques», a dit M. Bourassa.

C'est pourquoi il entend inaugurer une maison du Québec à Vancouver à l'occasion de son passage dans cette ville, lundi le 4 mai.

Cinq provinces en faveur du Sénat «triple E»

Edmonton (PC)

Le ministre de la Justice du Manitoba, M. Jim McCrae, a fait savoir hier, à la fin de la première journée de la réunion multilatérale sur la constitution, que deux autres provinces se sont jointes au Manitoba, à l'Alberta et à Terre-Neuve pour appuyer le Sénat «triple E» - élu, efficace et égal en représentations des 10 provinces.

M. McCrae a identifié l'une de ces provinces comme étant la Saskatchewan. Il a refusé de nommer l'autre.

On n'a pas manqué de rappeler, cependant, qu'il faut l'accord de sept provinces, représentant au moins 50 pour cent de la population, pour qu'une réforme du Sénat puisse se réaliser.

Ce qui signifie que, sans le consentement de l'Ontario ou du Québec, il est improbable que le Sénat «triple E» puisse devenir un jour une réalité. Mais ces deux provinces ont déjà indiqué qu'elles n'acceptaient pas le principe d'un nombre égal de sénateurs pour chacune des provinces.

M. Jim Horsman, ministre des Affaires constitutionnelles de l'Alberta, a déclaré que la nombreuse population de l'Ontario et du Québec a donné à ces provinces une autorité disproportionnée dans l'administration du pays.

Il semble bien, selon M. Horsman, qu'une entente sur la réforme du Sénat est impossible avant la tenue d'une conférence fédérale-provinciales des premiers ministres.

Il a cependant loué le travail des ministres des Affaires constitutionnelles qui, a-t-il dit, jouent actuellement le rôle de saint Jean Baptiste, qui a préparé la voie au Seigneur.

En plus du «triple E», on analyse une autre forme de Sénat, qui serait basée sur la représentation de cinq régions: l'Ontario, le Québec, les provinces atlantiques, les Prairies et la Colombie-Britannique.

Des mesures pour rendre la communauté anglophone «rentable»

Montréal (PC)

Un économiste de l'Université de Montréal prône la disparition complète des institutions anglophones à l'extérieur de Montréal d'ici 10 ans et propose la fréquentation obligatoire de l'école française pour les trois premières années du primaire pour les jeunes anglophones.

Dans une étude publiée mardi par l'Institut C.D. Howe, de Toronto, François Vaillancourt, qui se décrit comme un «souverainiste pragmatique», part du point de vue très «économique» que, pour un Québec francophone, «la présence d'une communauté anglophone est désirable si elle ajoute au bien-être de la société» québécoise en général.

Pour qu'elle soit «rentable», cette communauté doit être bilingue et regroupée à Montréal, dit-il.

Ainsi donc, l'Université Bishop, de Lennoxville, devrait se passer du financement de l'Etat, tout comme les écoles anglophones en région, car la «masse critique» des Anglo-Québécois se retrouve à Montréal, et l'Etat ne devrait financer les institutions anglophones que là où elles sont susceptibles de «rapporter», dit-il.

«C'est peut-être abrasif, je le reconnais, mais je présente une perspective strictement économique», a dit M. Vaillancourt.

A ce compte-là, n'y a-t-il pas bien des institutions francophones, hors des grands centres, qui devraient perdre le financement de l'Etat, puisque la «masse critique» n'y est pas?

«Ah! Mais je fermerais aussi certaines régions pauvres!», dit l'économiste, qui est décrit par certains comme un iconoclaste. Lors de la récente conférence constitutionnelle de Halifax, M. Vaillancourt s'était «demandé» quelle était la pertinence d'avoir séparé le territoire en provinces au Canada anglais.

Strict point de vue économique

«Il faut comprendre ce que je dis d'un point de vue économique. Je ne dis pas que c'est le seul élément qui doit guider les décideurs», nuance-t-il.

Vente de mai chez COMPUCENTRE®

La vente commence le 30 avril et se termine le 9 mai ou jusqu'à épuisement de la marchandise.

Prix spéciaux sur les ordinateurs et systèmes Macintosh

Macintosh Classic
• 68000/8Mhz • 2Mo RAM • Unité de disque rigide de 40Mo • Clavier et souris • Logiciel "System 7"
1299.88
Apple, le logo d'Apple sont des marques déposée d'Apple Computer, Inc.

Macintosh Classic II
• 68030/16MHz • 2Mo RAM • Unité de disque rigide de 40Mo • Clavier et souris • Microphone • Logiciel "System 7"
1499.88

Système d'ordinateur couleur Macintosh LC
• 68020/16Mhz • 2Mo RAM • Unité de disque rigide de 40Mo • Clavier et souris • Moniteur couleur RGB • Logiciel "System 7"
2188.88
Apple, le logo d'Apple sont des marques déposée d'Apple Computer, Inc. Macintosh est une marque de commerce d'Apple Computer, Inc.

Système d'ordinateur couleur Macintosh LC II
avec moniteur couleur
• 68030/16Mhz • 4Mo RAM • Unité de disque rigide de 40Mo • Moniteur couleur RGB • Clavier et souris • Microphone • Logiciel "System 7"
2499.88
Apple, le logo d'Apple sont des marques déposée d'Apple Computer, Inc. Macintosh est une marque de commerce d'Apple Computer, Inc.

NEC CD Gallery MD pour Macintosh
Il peut aussi jouer des disques compacts et vient avec logiciels GRATUITS
Le NEC CD Gallery MD ajoute à votre ordinateur Macintosh un monde de nouvelles capacités. Le CD Gallery avec votre Macintosh vous permet d'afficher des photos et des illustrations, d'écouter de la musique et de découvrir les graphiques en mouvement.
Logiciels GRATUITS
• New Grolier Encyclopedia • Toolworks World Atlas V.2.0 • Time Table of History: Science et Innovations • Desert Storm: The War in the Persian Gulf • Cinderella: The Original Fairy Tale • Ludwig Von Beethoven Symphony No.9 • Cosmic Osmo
Complet 699.88

Imprimante au laser OKIDATA
Offre plus de capacité dans un plus petit emballage
Vous permet d'imprimer silencieusement et rapidement des documents parfaits, et offre un plus grand choix de caractères pour obtenir le résultat voulu.
• 17 jeux et 4 styles de caractères • 300 points au pouce • 4 pages par minute • Bac à papier de 200 feuilles
788.88 SPÉCIAL
Compatible avec tous les logiciels les plus populaires

Externe ou Interne
Modem GVC de 2400 Bauds
• Compatible Hayes MD • Appels et réponses automatiques • Opération semi-duplex ou intégral
99.88 Interne 129.88 Externe
Modem de 2400 baud avec fax envoi/retour de 9600 bauds ... 159.88

L'organisateur électronique polyglotte de SHARP
Mémoire de 32Ko, clavier en relief Qwerty, calendrier facile à utiliser, carnet de rendez-vous, répertoire téléphonique, se relie avec votre imprimante et votre ordinateur personnel.
32K 169.88 64K 199.88

Moniteur non inclus
Ordinateur 386SX de Commodore
avec unité de disque rigide 52Mo, et souris
Complet avec logiciel
Toute la rapidité et la performance exigée pour des aplications telles que l'édition électronique, base de données, chiffrier électronique à un prix abordable.
• 80386SX • 1Mo RAM • 20MHz • 5 fentes d'expansion • Unité de disque souple 3,5", 1.44Mo • Connecteurs parallèle et série • Souris • DOS • Microsoft Works • Soutien VGA ou Super VGA
1299.88

Imprimante de grande qualité de 24 points Fujitsu
Peut imprimer aussi en couleur
Imprimante de grande qualité de 24 points. Peut imprimer en noir et blanc ou en couleur. Caractères canadiens français intégrés. Imprime dans un grand choix de caractères.
Épargnez 264.00 399.88 SPÉCIAL

L'imprimante personnelle à bulles d'encre de Canon
Une autre page d'histoire pour les imprimantes
• Utilisez-la sur votre table de travail ou transportez-la avec vous • Des textes et des graphiques nets et précis de qualité laser • Tellement silencieuse à 45 décibels qu'elle ne vous distrait pas de votre travail • Pèse seulement 4,6lbs
SPÉCIAL 459.88
Canon BJ-10ex

Imprimantes matricielles de Panasonic
avec caractéristique perfectionnées
• Imprime jusqu'à 240cps en mode brouillon • 38cps en mode d'aspect qualité lettre • Tête d'impression de 9 points • Garantie limitée de 2 ans
199.88 SPÉCIAL
Imprimante 24 points améliorée
• Imprime jusqu'à 192cps en mode brouillon • 63cps en mode d'aspect qualité lettre • Tête d'impression de 24 points • Garantie limitée de 2 ans
SPÉCIAL 299.88

Imprimante silencieuse à pointage matriciel Panasonic
NOUVEAU
Pouvant aussi imprimer en couleur
Cette imprimante à 9 aiguilles hautement remarquable à un prix économique est conçue pour l'utilisateur qui désire un peu de couleur aussi bien que la tranquilité d'esprit. Tellement silencieuse que vous n'entendrez pas le son des frappes.
• Le panneau de commandes EZ Set vous permet de contrôler plus de 23 fonctions • Choix de 3 voies pour le chargement du papier: par l'arrière, le dessus ou le dessous. • Une mémoire tampon de 4 Ko peut être étendu jusqu'à 36Ko
Spécial de lancement 299.88 Complet avec nécessaire de couleur
Garantie de 2 ans

HEWLETT PACKARD
Imprimante DeskJet 500 de HP
Résultat de qualité professionnelle
• Résultat de résolution précise de 300 points au pouce • Chiffrier au toucher d'un bouton • Grand choix de caractères intégrés • Garantie de 3 ans • Opération silencieuse
SPÉCIAL 544.88
Voyez le NOUVEAU DeskJet 500C pouvant aussi imprimer en couleur

L'ordinateur personnel "Palmtop" HP95LX
avec Lotus 1-2-3
La puissance au creux de votre main
HEWLETT PACKARD
• 512Ko de RAM, 1Mo de ROM • MS-DOS 3.22 • Affichage de 40 caractères x 16 lignes • Communication de données • Fente pour carte d'expansion • L'outil complet pour des gens organisés
699.88
Rabais du fabricant 100.00
Après rabais 599.88

Les ordinateurs familiaux de la gamme PS/1 IBM
Complets avec logiciels, écran couleur VGA, souris, unité de disque dure de 30Mo ou 80Mo, unité de disquettes 3,5", 1.44Mo et modem intégré de 2400 bauds
L'ordinateur IBM PS/1 est tellement facile à installer et à apprendre, que toute votre famille peut immédiatement commencer son utilisation. À la porté de l'usager, l'ordinateur IBM PS/1 vous procure la puissance dont vous avez besoin pour apporter votre travail à la maison et peut croître avec vos besoins.
Carte de son GRATUITE avec "Midi Interface" et logiciel
OFFRE LIMITÉE
• Unité de disque dure de 30Mo • Unité de disquettes de 3,5", 1.44Mo • 1Mo de RAM • Écran couleur VGA • Connecteur parallèle • Souris • Horloge • Modem de 2400 bauds
Logiciels inclus 1299.88 Complet
• Microsoft Works 2.0 • MS DOS 4.01 • Didacticiel de Microsoft Works • Didacticiel du PS/1 IBM • Logiciel Cakewalk Midi • Logiciel de jeu Silpheed
Modèle Monochrome avec unité de disque dure de 30Mo 899.88 (sans unité de disque dure 499.88)
386 SX - Unité de disque dure 80Mo • Écran couleur VGA • 2Mo RAM • Unité de disquettes de 3,5", 1.44Mo • Connecteur parallèle • Horloge • Souris • Modem de 2400 bauds • 2 emplacements de carte
Carte de son GRATUITE avec "Midi Interface" et logiciel
OFFRE LIMITÉE
1899.88 Complet
Logiciels inclus
• Microsoft Works 2.0 • MS DOS 4.01 • "Microsoft Windows" et "Productivity Pack" • Didacticiel du PS/1 IBM • Didacticiel de Microsoft Works • Logiciel Cakewalk Midi • Logiciel de jeu Silpheed
IBM est une marque déposée et PS/1, Personal System/1, sont des marques déposées d'International Business Machines Corporation. © Droit d'auteur IBM Canada Ltd, 1992.

Pour IBM et Compatibles
Lecteur CD ROM et lecteur audio
Il peut aussi faire jouer des disques compacts avec logiciel CD ROM GRATUIT
Le lecteur compact externe CD Rom vous donne accès à assez d'informations pour remplir une bibliothèque d'école et peut aussi jouer des disques compacts. Vient avec carte d'interface PCXT/AT.
MAGNAVOX
Logiciels GRATUITS
• Grolier Encyclopedia • PC-Sig Library • Microsoft Bookshelf Reference Library • PC Globe - World et U.S. Atlas disc.
SPÉCIAL 588.88

NOUVEAU
Système d'ordinateur Multimedia 386SX
avec la nouvelle technologie du MPC CD ROM
Moniteur non inclus
avec lecteur de CD ROM, carte de son et logiciels
L'unité de disque CD ROM combinant le son, les graphiques et le texte vous donne accès à assez d'informations pour remplir une bibliothèque d'école et peut aussi jouer des disques compacts.
Caractéristiques
• 386 SX 20MHz • 5Mo de RAM • Unité de disque souple 3,5", 1,44Mo • Unité de disque rigide 80Mo • Soutien Super VGA • Carte de son stéréo • Souris • Écouteurs
Logiciels inclus
• DOS 5.0 • Windows 3.0 avec Multimedia • Microsoft Works pour Windows • Microsoft CD Multimedia Bookshelf • Comptons CD Multimedia Encyclopedia
2588.88
Système d'ordinateur 486SX: • 20Mhz, 2Mo de RAM • Souris • Disque rigide de 80Mo • Disque souple 3 1/2" et 5 1/4" • Soutien Super VGA • Microsoft Windows • DOS — 1999.88
Système d'ordinateur 386DX: • 33Mhz, 4Mo de RAM • Souris • Disque rigide de 120Mo • Soutien Super VGA • Microsoft Windows • Windows Works • DOS — 2199.88
Avec moniteur couleur VGA ajouter, ... 300.00
Avec moniteur couleur Super VGA ajouter, ... 450.00

COMPUCENTRE®
"Les spécialistes de l'ordinateur personnel"
Depuis 1976
60 magasins à travers le Canada
COMPUCENTRE® est une marque déposée des Entreprises Hartco Inc. Siège Social: 9001 LOUIS H. LAFONTAINE, MONTRÉAL, PQ.

RÉGION DE MONTRÉAL
• Galeries D'Anjou • Carrefour Laval • Mail Champlain • Centre Fairview • Place Alexis-Nihon • Place Bonaventure • Promenades St-Bruno • Place Vertu • Place Bourassa • Place Rosemère • Centre Rockland
VILLE DE QUÉBEC
• Galeries de la Capitale • Place Laurier • Place Fleur de Lys
SHERBROOKE
• Carrefour de l'Estrie
SOREL
• Promenades de Sorel
CHICOUTIMI
• Place du Royaume
DRUMMONDVILLE
• Promenades Drummondville

40906