Québec étudie le cas CTM
— Page 3

LA PRESSE
LE PLUS GRAND QUOTIDIEN FRANÇAIS D'AMERIQUE

Le monde et l'économie US
— Page 34

ÉDITION MÉTROPOLITAINE 10¢ — Montréal, mardi 30 juillet 1968 / saints Abdon et Sennen / 84e année, No 176 / 4 cahiers / 52 pages / Les prévisions météorologiques : ensoleillé et plus chaud / Minimum : 50° / Maximum : 75°

Le Pape et le contrôle des naissances

La catholicité perplexe

Au Canada

Le pape a parlé mais le monde catholique reste bien loin de l'unanimité sur la délicate question de la limitation des naissances.

L'encyclique "Humanae vitae", qui interdit la pilule et tous les autres moyens mécaniques ou chimiques de contraception tout en autorisant des méthodes naturelles comme celle des cycles d'infécondité, a jeté le désarroi dans les milieux qui, depuis le concile, s'attendaient que l'Eglise accorde à la conscience individuelle et conjugale une part plus large dans l'édification du foyer chrétien moderne et dans l'épanouissement du couple catholique.

Clergé, médecins, couples catholiques restent divisés sur le choix entre la soumission totale au magistère pontifical, qui retient le point de vue minoritaire et quasi-traditionnel d'une Commission d'étude établie par Jean XXIII, et la liberté de conscience qui, excluant l'égoïsme facile dans le domaine des rapports conjugaux, tient compte des réalités particulières, économiques ou sociales.

Les uns se soumettent, les autres font valoir les aspects moraux, médicaux, doctrinaux de l'encyclique; d'aucuns soulignent que ce document, engageant l'Eglise toute entière, se veut également universel et laisse à la conscience de chacun le soin de s'exprimer honnêtement.

Mais le sentiment le plus général et le plus immédiat, au Canada comme ailleurs, est un sentiment de consternation et de malaise. On souligne que, chez des catholiques sincères mais déjà profondément engagés dans le mouvement de réforme post-oecuménique, avec la volonté de redonner à la vie conjugale un sens chrétien conforme aux besoins sociologiques ou purement maritaux, sans passer outre aux lois divines ou naturelles, l'encyclique risque de provoquer une grave crise de la foi. En Europe, la consternation friserait la révolte ouverte.

Au Canada, cependant, les yeux des fidèles se tournent presque automatiquement vers

Voir CANADA page 2

Le clergé étudie le texte

L'archevêque de Montréal, Mgr Paul Grégoire est en vacances. Mais, théologiens et évêques se sont réunis toute la journée, hier, au palais épiscopal, en vue d'étudier le texte de l'encyclique Humanae vitae. Il est possible que le vicaire général, Mgr Valérien Bélanger, émette un communiqué aujourd'hui.

Par ailleurs, l'évêque de Saint-Jean, Mgr Gérard-Marie

Voir CLERGE page 2

Le pape Paul VI reçoit une boite de pêches en cadeau à l'occasion du festival de la pêche à Castel Gandolfo hier. La remise du cadeau a eu lieu quelques heures après la publication de l'encyclique "Humanae Vitae" dans lequel le pape condamne toute les formes artificielles de contraception.

Dans le monde

L'un des savants qui ont perfectionné les contraceptifs, le Dr Hudson Hoagland, a qualifié lundi l'encyclique Humanae Vitae du pape Paul VI d'erreur tragique, cependant que dans d'autres milieux on estime que de toute façon ceux des 500,000,000 de catholiques qui employaient la pilule contraceptive vont suivre leur conscience et continuer de le faire.

Pour le Dr Hoagland, collègue de feu le Dr Gregory Pincus, un des pères de la pilule, le document papal "reprend une conception théologique médiévale, et c'est un crime moral contre l'humanité que de la maintenir. Le problème mondial de population est une grave maladie sociale qui fait planer une grande tragédie sur le monde en raison de famines massives dues au taux non contrôlé des naissances."

L'Association des prêtres de Washington a annoncé, avant la parution de l'encyclique, son intention de ne pas accepter le décret attendu de Paul VI, au nom de la liberté de conscience.

Cependant, à New York, un porte-parole de l'archevêque Terence Cooke a déclaré que l'encyclique de Paul VI devra être acceptée par tous les catholiques "voire sous peine de péché mortel".

En Allemagne

L'encyclique pontificale a été, dès sa publication, largement discutée en Allemagne fédérale où, dans l'ensemble, la pilule avait été favorablement accueillie.

Le cardinal Julius Doepfner, archevêque de Munich et Freising, et président de la conférence des évêques allemands, a déjà pris position et témoigne d'un certain embarras.

"La nécessité de développer auprès de nos fidèles une compréhension plus exacte de la doctrine contenue dans la circulaire pontificale Humanae Vitae et de son application — a-t-il déclaré notamment — place nos paroisses et nos prêtres devant une tâche malaisée. Je reste en contact avec mes collègues évêques, pour établir, après une étude approfondie du texte, comment nous

Nos autres informations en page 24

pourrons, le plus rapidement possible, apporter à cet égard une contribution appropriée."

Les orthodoxes bavarois ont

Voir MONDE page 2

Postes

Faible lueur d'espoir

OTTAWA (UPI) — Un accord sur les conditions de travail serait sur le point d'intervenir dans les négociations entre le Conseil des syndicats de postiers et le Conseil du trésor.

Mais la grève des Postes, en branle depuis le 18 juillet, ne sera pas terminée pour autant puisque les parties devront alors s'attaquer au problème qu'elles ont évité jusqu'ici de discuter en détail, celui des augmentations de salaires.

Le juge René Lippé, médiateur dans ce conflit, a souligné cependant hier, après avoir conféré pendant 14 heures avec le représentant syndical, M. Roméo Mathieu, et le représentant du gouvernement, M. Douglas Love :

"Le climat des négociations est bon, l'esprit également". Il a ajouté qu'il y avait lieu de se féliciter des progrès réali-

Voir POSTES page 2

Le Dr Pierre Grondin, à qui l'on doit les deux transplantations de coeur humain réalisées au Canada, est arrivé hier à l'aéroport de Dorval de retour d'un voyage au Cap, en Afrique du Sud, où il a partcipé à une conférence des 16 chirurgiens qui ont pratiqué jusqu'à ce jour des greffes cardiaques.

Accueilli par une meute de journalistes et par son confrère le Dr Lepage, le chirurgien en chef de l'Institut de Cardiologie s'est dit très satisfait de son voyage et prévoit qu'une nouvelle conférence "au sommet" des chirurgiens qui se spécialisent dans les transplantations du coeur aura lieu d'ici un an.

Interrogé au sujet de son patient, M. Gaétan Paris, le Dr Grondin a laissé entendre qu'il pourrait bientôt quitter la chambre stérilisée dans laquelle il se trouve depuis son opération. Il a ajouté que M. Paris pourrait peut-être reprendre son travail dans un avenir rapproché.

Autre greffe à Houston

HOUSTON (AFP, PA) — Une huitième greffe du coeur — et la 29e dans le monde — a été réalisée hier par l'équipe médicale du Dr Denton Cooley, à l'hôpital St. Luke de Houston (Texas).

Le coeur de Mme Betty O'Neal, 40 ans, admise à l'hôpital lundi et décédée peu avant l'opération, a été greffé sur Mme Beth White Brunk, 49 ans. L'opération a duré deux heures, et semble avoir parfaitement réussi.

C'est la première fois que le coeur d'une femme est transplanté dans la poitrine d'une autre femme, et la deuxième fois qu'une femme est bénéficiaire d'une transplantation cardiaque aux Etats-Unis. (Le 7 juin, une Noire, Mme Esther Matthews, avait subi une greffe du coeur, mais elle était décédée cinq heures seulement après le début de l'opération.)

Un mort aux barricades à Mexico

L'armée combat les étudiants

MEXICO (UPI, AFP) — L'armée a sorti ses bazookas et ses blindés, la nuit dernière, pour mettre fin aux violentes manifestations des étudiants de Mexico, au cours desquelles, selon des témoins, au moins un jeune aurait été tué, et de nombreux policiers et étudiants blessés.

Selon les correspondants des agences de presse, tout aurait commencé au cours de la journée d'hier lorsque la police mexicaine aurait fait irruption dans la cour d'un lycée pour mettre fin — à coups de matraques de fer de deux pieds de longueur — à une violente discussion qui avait lieu à propos d'une fille et de problèmes politiques étudiants.

Mort à Cueto!

L'intervention des policiers a alors déclenché une véritable émeute à laquelle ont participé 3,000 lycéens — souvent âgés de moins de 17 ans — qui se sont répandus dans les rues aux cris de: "A mort Cueto!" (le chef de police).

Les leaders de gauche des lycéens avaient annoncé, un peu plus tôt, qu'ils étaient prêts à monter sur les barricades "comme les étudiants français l'avaient fait".

Les chefs syndicaux des 90,000 étudiants en grève de l'université de Mexico ont aussitôt annoncé qu'ils allaient se joindre aux lycéens, mais l'armée est intervenue avant qu'ils aient le temps de descendre eux aussi dans la rue.

Près du palais présidentiel

Pendant de nombreuses heures, les environs de la Place de la constitution, où se trouve le palais présidentiel, ont retenti des cris et des explosions de cocktails molotov. Quelque 2,000 policiers étaient aux prises avec les lycéens qui se retranchaient derrière des autobus renversés auxquels ils mettaient le feu.

L'armée a fini par intervenir, les troupes étant soutenues par quelques blindés et des bazookas de 3.5 pouces.

La vue des blindés a, semble-t-il, fait vaciller la résolution des étudiants qui se sont enfuis en abandonnant leurs barricades, tandis que des soldats suivis par les blindés les poursuivaient sur le boulevard de la Réforme, devant les élégants hôtels, où des touristes américains étaient réveillés par les cris et les rumeurs provenant de la rue.

Le détachement de 600 soldats a fini par prendre position, sur la place de la Constitution, en face d'un bâtiment scolaire, où s'étaient retranchés un certain nombre d'étudiants. Ceux-ci se rendirent bientôt, sous la menace des bazookas — il est possible que l'armée ait tiré sur l'édifice, d'après certains témoins. Le groupe "d'irréductibles" était composé de 30 étudiants, qui allèrent rejoindre dans les cellules ceux qui avaient été arrêtés vendredi.

On rapporte par ailleurs que le palais présidentiel a été pris d'assaut à quelques reprises par les manifestants, tandis que des correspondants de presse étaient molestés, insultés et volés.

Des troubles avaient déjà éclaté vendredi dernier dans la capitale mexicaine. Des sources étudiantes avaient ré-

Voir L'ARMEE page 2

Moscou aurait perdu confiance en Dubcek

par François Fejto

PRAGUE (AFP) — "L'extrême gravité de la crise vient de ce que Dubcek a complètement perdu la confiance des dirigeants soviétiques", a confié hier à l'envoyé spécial de l'Agence France-Presse à Prague un journaliste connu d'un pays socialiste voisin, qui vient d'accomplir un voyage à Moscou, Varsovie et Berlin-Est.

"En janvier et jusqu'au mois de juin, le chef du parti tchécoslovaque a bénéficié dans nos pays d'un préjugé favorable, a-t-il ajouté. On espérait qu'après un temps de flottements inévitables en cas de changement d'équipe, il reprendrait la situation en mains. On ne lui en veut pas de s'être séparé des novotnystes. Mais on ne lui pardonne pas de n'avoir pas tenu ses promesses quant au freinage du courant anti-soviétique et pro-occidental. Il a admis dans son entourage et dans l'appareil du parti des personnes dont on connait bien à Moscou les opinions revisionnistes et

Voir MOSCOU page 2

Les premiers ministres en Saskatchewan

Réunion d'importance capitale pour Québec

QUEBEC (PC) — Le gouvernement du Québec tentera lors de la conférence des premiers ministres cette semaine, en Saskatchewan, de rallier les provinces à son attitude concernant le prolongement international des compétences internes des Etats membres de la Confédération canadienne.

L'un des sujets de discussion à l'ordre du jour de cette rencontre de trois jours, qui débute jeudi matin — les relations provinciales avec l'étranger — permettra précisément à la délégation du Québec d'aborder cette question, a révélé hier après-midi le sous-ministre des Affaires intergouvernementales, M. Claude Morin.

Au cours d'une conversation téléphonique dans la capitale, M. Morin, un des membres de la délégation québécoise qui sera présidée par le premier ministre intérimaire et ministre de la Justice, M. Jean-Jacques Bertrand, a dit que Québec profitera de l'occasion pour expliquer son attitude sur cette question.

M. Morin a rappelé qu'au cours de ces réunions annuelles des chefs des gouvernements provinciaux, la neuvième depuis 1960, les premiers ministres ne prennent pas généralement de décisions, mais que ces conférences leur permettent de justifier les exigences de leur gouvernement.

Refusant de révéler si cette question des relations internationales des provinces avait été inscrite à l'ordre du jour à la demande du Québec, M. Morin a toutefois souligné qu'elle serait l'un des sujets de discussion les plus impor-

Voir REUNION page 2

AUJOURD'HUI

Le texte intégral de l'encyclique

— Page 5

Bientôt: un "sommet" du Parti civique

par Claude MASSON

Le Parti civique de Montréal, première formation politique municipale fondée en 1960 par le maire Jean Drapeau, tiendra son caucus quasi annuel et ultra secret à la maison de retraites de la Villa Saint-Martin à Pierrefonds, mardi prochain.

La rencontre ne durera vraisemblablement qu'une journée mais elle sera fort remplie. A l'ordre du jour, on y discutera des "bons coups" et des "fiascos" de l'équipe Drapeau-Saulnier depuis sa réélection, en octobre 1966. Son mandat doit normalement prendre fin à l'automne de 1970.

Plusieurs sujets doivent être abordés par les 45 conseillers du parti qui forment la presque totalité du conseil municipal de Montréal (48 conseillers).

La question des finances municipales sera, prévoit-on, la plus discutée. Le succès relatif de Terre des hommes et la réussite mitigée de la taxe volontaire, deux projets qui tiennent à coeur à M. Drapeau, suscitent plusieurs questions.

De plus, l'abandon de certains projets, la mise au rancart temporaire de certains autres, la décision des autorités d'effectuer des coupures importantes dans le personnel de Terre des hommes et du service des parcs, l'austérité accentuée quant au temps supplémentaire autorisé et les réductions des dépenses, la fermeture des piscines municipales plus tôt dans la soirée ainsi que d'autres facteurs plus ou moins connus font naître une série de questions.

Et pour comble, l'annonce par le président du comité exécutif du plus maigre surplus financier depuis de nombreuses années et la demande de reviser l'entente conclue pour le partage des dépenses de l'Expo avec Ottawa et Québec ne peuvent faire autrement que d'occasionner certaines interrogations.

Le maire Jean Drapeau avait bien donné l'avertissement que seule une hausse de taxes serait la solution si la "loterie" ne rapportait pas $32 millions dans l'année. Et il était fortement question d'une augmentation de la taxe foncière de l'ordre de 20 pour cent!

La réunion du parti sera aussi l'occasion choisie pour rediscuter du projet de construction d'un stade avec dôme si Montréal accepte définitivement de faire partie de la Ligue nationale de baseball.

Le programme de rénovation urbaine sera aussi envisagé. Faut-il aller encore plus avant? Faut-il accentuer le programme dans un seul ou plusieurs quartiers de la métropole? Faut-il modifier la philosophie employée jusqu'ici?

En outre, il y a le programme électoral énoncé par le Parti civique à l'oc-

Voir CIVIQUE page 2

SOMMAIRE

Annonces classees / 40 à 51
Arts et Spectacles / 22 à 24
Bandes dessinées / 36
Calendrier de la Terre des Hommes / 3
Courrier "Que faire?" / 18
Décès, naissances, etc. / 37
Editorial / 4
Finance / 34, 35
Horoscope / 14
Informations étrangères / 39
La bonne table / 14
Les secrets de polichinelle / 18
Mots croisés / 45
"Mot-mystère" / 31
Nouvelles nationales / 31
Nouvelles régionales / 9
Radio et télévision / 32, 33
Sports / 28 à 30
Tribunaux / 8
Vie dans les parcs / 36
Vie féminine / 16 à 18
Vie mondaine / 17
Votre médecin / 18

CANADA

SUITE DE LA PAGE 1

la Conférence des évêques qui, pour l'ensemble de la catholicité et pour chaque diocèse, devra tirer du document du Saint-Siège les lignes de force qui inspireront la pastorale et les relations des couples catholiques.

La Conférence a déjà inscrit cette question à l'ordre du jour de son assemblée de septembre et il ne fait aucun doute que son attitude sera en grande partie orientée par des consultations préalables avec des théologiens et des laïcs avertis.

Un des théologiens les plus éminents du pays, le Père Gregory Baum, de Toronto, affirmait en 1966 que, puisque l'Eglise était divisée sur la question du contrôle des naissances, les catholiques pouvaient suivre leur conscience. Mais, depuis, le chef de l'Eglise s'est réservé le soin de trancher cette question et il vient, en somme, de réaffirmer l'enseignement traditionnel.

Jusqu'à quel point la conscience individuelle en est-elle plus éclairée et jusqu'à quel point en est-elle, surtout, plus engagée? C'est ce qu'il reste à déterminer.

D'autant plus qu'un problème majeur, soulevé au concile par le cardinal Paul-Emile Léger et d'autres prélats, reste également à élucider: dans le plan divin, l'amour et l'harmonie du couple, reflet de l'Amour et de l'Unité de Dieu, doivent-ils avoir préséance sur la participation du couple à l'Acte de création?

Pour l'instant, l'épiscopat canadien reste partagé. Mgr Pocock, archevêque coadjuteur de Toronto, a rappelé toute l'importance de lire le texte intégral de l'encyclique avant de le commenter. "C'est seulement alors, dit-il, que nous pourrons apprécier la profonde préoccupation que ce problème constitue pour le pape et les motifs qui l'ont amené à prendre cette décision." Le prélat, pour sa part, accepte totalement le document et son vice-chancelier, le Père Edward Boehler, se dit d'avis que la plupart des catholiques accepteront la doctrine.

L'évêque de London, Mgr Emmett Carter, se soumet également "sans équivoque et avec la plus grande loyauté" mais se dit déçu qu'on n'ait pu alléger le lourd fardeau des jeunes couples.

"La foi catholique, dit-il, ne signifie pas que l'enseignement de l'Eglise doit correspondre avec mes idées, mais j'accepte l'enseignement de l'Eglise même lorsqu'il est douloureux ou obscur pour moi."

Le Père Bernard Mahoney, professeur de morale au séminaire St. Augustine de Toronto, estime que le pape demande aux catholiques mariés de mener "une vie de sainteté et de sacrifice héroïque", qui pourrait être le signal d'un renouveau spirituel dans l'Eglise.

L'archevêché de Montréal étudie l'encyclique et Mgr Gérard-Marie Coderre, évêque de Saint-Jean, a fait parvenir une lettre pastorale aux membres de son clergé qui suivait généralement la ligne du concile.

Le Dr Lise Fortier, gynécologue de Montréal, estime que l'encyclique constitue un retour en arrière, qui forcera maints catholiques "à choisir entre leur foi et la médecine".

Mme George Cadbury, ancienne présidente de la Ligue torontoise pour la planification des naissances, croit que les catholiques ne suivront pas la ligne de conduite tracée par le pape. "Un retour en arrière, dit-elle, rendrait les couples malheureux et, dans certains cas, pourrait détruire l'harmonie sexuelle du couple."

Plusieurs églises protestantes, pour qui importe avant tout la conscience droite, font simplement remarquer qu'elles ont déjà prié Ottawa d'amender le code pénal afin de permettre la diffusion de renseignements sur la contraception et les moyens de régulariser les naissances.

Il est à remarquer que, pour plusieurs médecins, les méthodes naturelles (Ogino-Knauss, thermomètre, papier de tournesol) sont des méthodes fréquemment insuffisantes et inefficaces.

Ces mêmes médecins font remarquer par ailleurs que les pilules anovulantes ne sont pas sans danger si elles sont prises pendant de longues périodes, ou sans examen préalable, ou encore sans surveillance médicale.

POSTES

SUITE DE LA PAGE 1

sés jusqu'ici dans la discussion des conditions de travail et qu'il croyait qu'on passerait à autre chose "d'ici 24 heures".

Un porte-parole du Conseil du trésor a précisé qu'il ne restait que quelques points à préciser dans le document de 43 pages sur les conditions de travail. M. Charles Drury, président du Conseil, a lui-même reconnu que cette phase des négociations est sur le point d'aboutir :

"Ils ont presque complété leurs discussions sur les clauses non-monétaires, a-t-il dit. C'est une question compliquée et le progrès n'a pas été aussi rapide que nous l'espérions."

Entre-temps, de retour à Ottawa, le premier ministre Pierre Elliott Trudeau s'est dit d'avis qu'il n'y avait pas lieu de convoquer le Parlement pour obliger les postiers à retourner au travail, parce que dévélé que sept jeunes avaient les postiers usent légalement de leur droit de grève et que les négociations se poursuivent normalement.

Interrogé cependant sur la promptitude avec laquelle les Communes pourraient être appelées à siéger, au besoin, M. Trudeau a répondu :

"Aussi rapidement que les députés pourront se rendre à Ottawa."

Il a ajouté qu'il avait parlé au greffier des Communes dans la matinée et que ce dernier l'avait informé que des brefs avaient été préparés pour environ 262 députés.

MOSCOU

SUITE DE LA PAGE 1

pro-occidentale. Aussi la crise actuelle est-elle avant tout une crise de confiance".

"Certes Dubcek et ses compagnons parlent de l'unité retrouvée du parti et du peuple. Mais cette unité, a déclaré le journaliste, nous est suspecte à double titre. Les camarades soviétiques notamment reprochent à Dubcek d'avoir manipulé le comité central le 19 juillet. La fameuse unanimité du comité a été obtenue grâce à un vote "à main levée" après qu'on eut soumis les membres du comité à une forte pression de la rue. D'autre part, pense-t-on à Moscou, devant l'attitude énergique des "cinq" les forces socialistes ont changé de tactique. Ils prêchent maintenant l'union sacrée autour de Dubcek, ils soufflent sur le feu nationaliste, dans l'espoir de rendre le parti tout entier prisonnier de la droite antisoviétique. Or, les dirigeants tchécoslovaques sont comme grisés par cette popularité factice qui les entraîne dans la voie qui, il y a douze ans, n'a pas porté beaucoup de chance à Imre Nagy ..."

A la question de savoir si dans cette optique, les conversations bilatérales peuvent conduire à autre chose qu'à un constat d'incompatibilité, le journaliste a répondu: "A Moscou, à Varsovie, à Budapest, on compte toujours sur le réveil des forces saines du parti et du peuple tchécoslovaque qui par la faute de Dubcek ont été refoulées dans l'arrière-plan et paralysées. C'est avec leur aide qu'une solution politique reste possible. C'est du moins ce qu'espèrent nos diplomates ..."

CIVIQUE

SUITE DE LA PAGE 1

casion des élections municipales du 23 octobre 1966. Ce programme se résume en six points: une politique vigoureuse de rénovation urbaine, l'épuration de l'air et de l'eau, l'expansion des transports publics, le développement du réseau routier, une campagne permanente d'embellissement de la ville et la mise en oeuvre d'une politique des loisirs.

Les conseillers se pencheront sur ces divers aspects du programme électoral en regard des réalisations accomplies depuis les deux dernières années puisque, l'été dernier, en raison de l'Expo, il n'y a pas eu de caucus de ce genre.

Il y a encore l'orientation et l'organisation du parti. M. Fernand Alie, conseiller municipal du district de Saint-Louis, a décidé de démissionner comme membre du Parti civique à la veille des élections fédérales où il a été défait comme conservateur. Quel sort lui réserve-t-on maintenant?

Aussi, depuis le décès de M. Hector Dupuis — le père de Yvon — aucun secrétaire général du Parti civique n'a été nommé officiellement. De là aussi l'absence depuis un certain temps du bulletin du parti, "Le Parti civique au travail".

Enfin, autre sujet toujours mentionné la veille des caucus du parti, sera-t-il question de la solidité du tandem Drapeau-Saulnier? L'absence prolongée du président du comité exécutif, terrassé par la maladie, avait suscité plusieurs questions.

Des rumeurs voulant qu'il devienne président d'Air Canada ou qu'il occupe un autre haut poste sur la scène fédérale ou au sein de l'entreprise privée ont déjà laissé entrevoir son départ de l'hôtel de ville. M. Saulnier fera-t-il des confidences aux conseillers de son parti?

MONDE

SUITE DE LA PAGE 1

réagi défavorablement. Le pape n'est pas, selon eux, "autorisé à déclarer pour tous les chrétiens que l'emploi de la pilule constitue un péché".

"Le chrétien — déclare le vicaire orthodoxe de Munich — n'a pas seulement le droit mais aussi le devoir de se refuser à laisser la procréation soumise aux hasards de la biologie ou de la subir comme une fatalité. Il doit s'élever en faisant preuve de décision personnelle."

"L'encyclique papale sur la régulation des naissances peut être une entrave au développement de certains pays et en premier lieu des pays catholiques d'Amérique latine", a déclaré lundi un porte-parole de l'Agence suédoise de développement international.

"Cependant, a-t-il ajouté, il est peu probable que l'aide suédoise en Asie soit affectée par la position du pape."

L'encyclique n'a donné lieu à aucun commentaire de l'Eglise colombienne mais elle sera sans doute au centre des discussions de la prochaine conférence de l'épiscopat latino-américain qui s'ouvrira en Colombie le 26 août prochain.

En effet, le document élaboré par des évêques d'Amérique latine en vue de cette réunion comporte entre autres questions une étude de la situation démographique en Amérique latine.

Selon ce rapport, la population en Amérique latine croit plus vite que celle de tout autre continent. Elle est passée de 63 millions en 1900 à 163 millions en 1950 et elle est actuellement estimée à 268 millions. Elle pourrait atteindre 690 millions en l'an 2000.

Un tel accroissement démographique, remarque le document, comporte d'importantes répercussions économiques, sociales et morales.

Aucune personnalité de l'Eglise colombienne n'a pour le moment commenté l'encyclique et il semble que la visite imminente du pape Paul VI en Colombie explique cette absence de commentaires. Il convient d'observer cependant que jusqu'à présent, à de rares exceptions près, l'Eglise colombienne a toujours fait preuve d'une attitude assez conservatrice en matière de pratiques anti-conceptionnelles.

"J'estime que les générations futures remercieront Paul VI non pas seulement du point de vue moral mais même du point de vue de l'eugénisme", a déclaré le prof. Luigi Gedda, directeur de l'institut de génétique Mendel de Rome et qui a été conseiller du pape dans les questions touchant la natalité.

"Je considère, a ajouté le prof. Gedda, que l'opinion negative exprimée du point de vue moral au sujet de la pilule coincide parfaitement avec l'opinion des médecins que j'estime comme les plus dignes de considérations."

Le prof. Gedda a répété ce qu'il a eu l'occasion de dire ces tout derniers jours, à savoir que les contraceptifs à base d'hormones troublent l'équilibre de la femme. Il a rappelé ce qui avait été souligné au récent congrès de Tel-Aviv sur la natalité, sur les dangers d'embolies, de phlébites, de thromboses et d'augmentation du taux de glucose dans le sang auxquels sont exposées les femmes qui usent, pendant de longues périodes de temps, des contraceptifs. Le prof. Gedda a cité aussi un ouvrage du professeur Jérome Lejeune, de Paris, dénonçant les risques que la contraception, par l'emploi de la pilule, peut entraîner pour les enfants à venir.

REUNION

SUITE DE LA PAGE 1

tants à être débattus au cours de pareilles rencontres.

M. Morin a dit que le Québec n'aura aucun argument nouveau à dévoiler sur le sujet.

On sait que Québec revendique du fédéral le prolongement international de ses compétences internes, notamment en ce qui concerne l'éducation. Québec va même jusqu'à nier à Ottawa le droit d'intervenir dans des conférences internationales portant sur l'éducation, comme celle qui aura lieu sous l'égide de l'UNESCO du 6 au 14 août prochain et à laquelle il a refusé de participer au sein d'une délégation canadienne.

De son côté, Ottawa nie lui-même au Québec, comme d'ailleurs aux autres Etats membres de la Confédération, ce prolongement international de leurs compétences internes.

Par ailleurs, M. Morin a déclaré que cette conférence s'annonce d'autant plus importante pour les provinces que plusieurs sujets nouveaux y seront discutés en plus des questions coutumières qui reviennent chaque année, telles la fiscalité, le financement des universités, l'assurance-maladie, et autres.

Le sous-ministre a ainsi déclaré que les premiers ministres ou leur représentant seront appelés à réexaminer le rôle même de ces rencontres annuelles afin de les rendre plus efficaces, en établissant, par exemple, une structure permettant une suite logique aux discussions qui y ont lieu.

Selon lui, cette conférence serait vraiment efficace si elle était mieux équipée.

Parmi les autres sujets à l'ordre du jour, mentionnons entre autres: le rapport Carter (réformes fiscales), l'assurance-santé (méthodes de financement), le problème des Indiens, la pollution, ainsi que les aliments et les drogues.

M. Morin a par ailleurs précisé que la délégation québécoise entend participer pleinement à toutes les discussions.

Cette délégation sera composée, outre de MM. Morin et Bertrand, ce dernier remplaçant le premier ministre Johnson qui est présentement en convalescence, de MM. Louis Bernard, directeur général des relations fédérales-provinciales et intergouvernementales, Michel Leclerc et Antoine Ladouceur, respectivement secrétaire particulier et attaché de presse de M. Bertrand.

L'an dernier la conférence des premiers ministres avait eu lieu à Fredericton au Nouveau-Brunswick.

C'est le premier ministre du Québec, M. Jean Lesage, qui, en décembre 1960, avait pris l'initiative d'inviter ses collègues à une telle réunion, qui s'est par la suite répétée annuellement.

Grève en Inde

LA NOUVELLE-DELHI. — (AFP) — Aucun des 700 journaux qui sont publiés en Inde n'a paru aujourd'hui.

Les employés des journaux de province ont décidé une grève de 24 heures en signe de solidarité avec leurs confrères des grands journaux et des agences de presse, qui ont arrêté le travail il y a sept jours pour appuyer leurs revendications de salaires.

CLERGE

SUITE DE LA PAGE 1

Coderre, envoie dès ce matin une lettre pastorale confidentielle sur la question aux prêtres de son diocèse.

D'autre part, les évêques suffrageants de Montréal tiennent une importante réunion "quelque part au Québec". Ils ont également été saisis de la question. Il a été impossible de retracer hier le secrétaire général de l'Assemblée épiscopale du Québec, "en vacances", comme beaucoup de prélats et de membres du clergé à cette période de l'année.

L'ARMEE

SUITE DE LA PAGE 1

été tués au cours des combats de rues.

Le chef de police Cueto, dont les étudiants demandent la démission — en même temps qu'ils réclament la dissolution de sa brigade anti-émeute — a déclaré que les manifestations étudiantes avaient pour origine un "complot" communiste.

L'examen de qualification du ministère

Les étudiants des trois écoles normales sont divisés

par Claude GRAVEL

A la suite d'une réunion de plus de quatre heures un peu plus de la moitié des étudiants des écoles normales Jacques-Cartier, Ville-Marie et de l'Enseignement technique ont décidé, au cours d'un vote secret, de ne pas se présenter à la nouvelle session de l'examen de qualification que le ministère de l'Education a fixée aux 1er et 2 août prochains.

Sur un total de 400 votants, 219 se sont dits prêts à poursuivre le boycottage de l'examen, ce qui représente quand même un faible pourcentage des normaliens du Québec si l'on considère que 80 p. cent d'entre eux l'ont déjà passé, pour la plupart avec succès. Il est apparu que c'est chez les étudiants des écoles normales Jacques-Cartier et de l'Enseignement technique que se recrutent les plus farouches opposants à l'examen.

Et c'est au cri de "Les contres, dehors!" que ces derniers ont décidé de convoquer une autre assemblée générale et de demander aux étudiants-maitres de se prononcer à nouveau. Les étudiants des écoles normales Jacques-Cartier et de l'Enseignement technique ont par ailleurs invité leurs confrères de 3e année de l'Ecole normale Ville-Marie, qui n'ont pas voté en bloc en faveur de l'examen.

Les étudiants-maitres des trois institutions montréalaises ont déjà boycotté, les 30 et 31 mai et les 26 et 27 juin, l'examen de qualification du ministère de l'Education. L'assemblée d'hier soir avait pour but de savoir si les étudiants tenaient toujours à ne pas se présenter à une autre session de l'examen. Si l'on se base sur le résultat du vote, un peu moins de la moitié des étudiants veulent le faire.

Le ministre de l'Education du Québec, M. Jean-Guy Cardinal a fait savoir la semaine dernière que les étudiants qui n'avaient pas passé l'examen de qualification n'auraient pas de brevet d'enseignement. Il est clairement apparu hier soir que les finissants — les étudiants de 4e année du Brevet A — ont été les plus sensibles à cet argument.

Rencontrés au cours de l'assemblée, quelques opposants au boycottage ont fait savoir qu'ils avaient à choisir entre deux choses: être des "chômeurs instruits" en septembre prochain ou passer l'examen. La majorité d'entre eux, surtout ceux de l'Ecole normale Ville-Marie, ont choisi cette dernière solution. Malgré l'appui de quatre centrales syndicales du Québec. Malgré le cri d'un professeur d'école normale et syndicaliste: "Si vous voulez rentrer, faites-le, mais avec la tête basse."

Quatre centrales syndicales du Québec, la Confédération des syndicats nationaux, la Fédération des travailleurs du Québec, la Corporation des enseignants du Québec et l'Union générale des étudiants du Québec, ont en effet annoncé hier, par la voix de leurs porte-parole, qu'elles appuieront les étudiants des trois écoles normales s'ils continuent à boycotter l'examen.

Mais tous les représentants de ces centrales, qui assistaient à l'assemblée d'hier, ont déclaré aux étudiants-maitres qu'ils ne seront appuyés que s'ils persistent à boycotter l'examen du ministère. La réponse n'a pas été unanime.

Dahomey: les électeurs disent "oui" à Zinsou

COTONOU, Dahomey (AFP) — Les résultats complets du référendum, publiés hier après-midi à Cotonou, confirment l'adhésion massive que l'électorat dahoméen a apportée à la désignation par les militaires du Docteur Emile Derlin Zinsou à la tête de l'Etat et du gouvernement dahoméens pour une durée d'au moins cinq ans.

Pour 1,140,378 inscrits, 828,076 votants et 824,807 suffrages exprimés, le nombre des "oui" l'a emporté par 630,018 voix contre 194,789 "non".

La participation électorale a été de 72.62 pour cent. Le pourcentage des "oui" par rapport aux suffrages exprimés est de 76.38 p. cent, celui des "non" de 23.62 p. cent. Les abstentions par rapport au nombre d'inscrits sont de 27.38 p. cent.

Ces chiffres sont cependant considérés comme officieux en attendant leur homologation par la Cour suprême aujourd'hui ou au plus tard demain.

LA MÉTÉO

MINIMUM: 50°
MAXIMUM: 75°

Bureau météorologique du Canada, Dorval (PC)

Régions de Montréal, Laurentides, Cantons de l'Est: généralement ensoleillé. Plus chaud. Vents de l'ouest de 15 milles. Minimum et maximum à Montréal, 50 et 75; Ottawa et Sherbrooke, 45 et 70; Sainte-Agathe, 40 et 65.

Aperçu pour demain: averses. Plus chaud.

Régions de Québec, Lac-Saint-Jean, Saint-Maurice, Baie-Comeau, Rimouski, Gaspé et Sept-Iles: nuageux avec périodes ensoleillées et averses dispersées. Frais. Vents de l'ouest de 15 milles avec bourrasques de 30 milles. Minimum et maximum à Québec, Rivière-du-Loup, Mont-Joli et Gaspé, 45 et 65; La Tuque, Chicoutimi, Baie-Comeau et Sept-Iles, 40 et 60.

Aperçu pour demain: ensoleillé devenant nuageux, moins frais.

En FIBRE de VERRE
- protège contre le soleil
- protège contre la pluie
- frais en été
- embellit votre maison

PORTES en ALUMINIUM PERMANENTES avec moustiquaires. 1¼ po. — 1⅜ po. — 2 po. épaisseur de votre choix.

FENETRES permanentes avec moustiquaires à 3 rainures pour l'EXTERIEUR.
FENETRES en aluminium pour l'INTERIEUR.

APPELEZ DES MAINTENANT Frais interurbains acceptés

ALSCO
1530 EST, BEAUBIEN
MONTREAL
279-8551

ALSCO — manufacturiers de fenêtres et portes permanentes avec moustiquaires. Anodisées ou en couleur. Auvents en fibre de verre et clapboard.
RENSEIGNEMENTS ET INFORMATIONS GRATUITS

RENTES SUR L'ETAT

DISTRIBUTION EXCEPTIONNELLE DES CHEQUES

Des mesures spéciales ont été prises pour assurer la distribution des chèques de rente sur l'état dont l'échéance tombe entre le 1er et le 7 août.

Vous pourrez réclamer votre chèque au centre de main-d'oeuvre du Canada le plus près de chez vous, n'importe quel jour de la semaine, entre 9 h de la matinée et 3 h 30 de l'après-midi.

A Montréal, les chèques se trouveront tous au même bureau.

Les personnes domiciliées à Montréal et dans les banlieues devront se présenter au :

Centre de main-d'oeuvre du Canada
305 ouest, boul. Dorchester

Si vous habitez dans ou à proximité d'une municipalité adjacente, qui a son propre centre de main-d'oeuvre du Canada, vous devrez vous adresser à ce centre pour réclamer votre chèque.

Le Ministère du Travail du Canada
L'hon. Bryce Mackasey, Ministre — M. George V. Haythorne, Sous-ministre

The Association of the Iranian Carpetweavers — AIC of Iran
PRESENTE UN
ENCAN PUBLIC
DE
TAPIS de PERSE
PLUS DE 150 ARTICLES – TOUS DES TAPIS NEUFS

Sous les auspices et la surveillance immédiate de l'AIC, Association of Iran. Cette superbe collection est exposée en vue de familiariser les Canadiens avec les remarquables et luxueux tapis d'exposition de Perse et d'Orient. La collection sera également mise en vente à l'encan afin de stimuler le marché en Amérique du Nord.

La collection comprend :

Les tapis de chasse, médaillon, le célèbre tapis Shah Abasi, le tapis vase et fleurs, le tapis de prière familiale. Le motif nomade et géométrique connu sous le nom de tapis tribal, le tapis des arches, le tapis de l'arbre de vie. Aussi :

ISFAHAN, à motif médaillon, vase et fleurs, connus sous le nom de "Shah Abbasi" bien que les célèbres tapis du seizième siècle ainsi désignés furent probablement exécutés à Hérat.

TABRIZ est une ancienne capitale d'Iran. C'est là que les magnifiques tapis de chasse furent tissés. Aucune autre région n'a eu recours à une gamme aussi étendue de coloris et motifs. La soie est parfois utilisée pour les plus belles pièces.

KASHAN, très important centre de tissage. Les motifs à médaillon et de prière prédominent. La soie est utilisée aussi bien que la laine.

KERMAN. Le fil de ce centre de tissage est souple. Les motifs les plus fréquents sont médaillon, arbres et fleurs. Les couleurs sont merveilleusement assorties.

SORUK. Style très près de celui des tapis Kerban. La fabrication est solide et le poil très long. Noeud : Sehna.

QUOM et SEHNA. Ce sont les régions d'après lesquelles sont nommés les célèbres noeuds iraniens. Les tapis sont tissés avec soin et martelés en motifs coniques. Le poil est court.

Parmi de nombreux autres tapis, la collection comprend des pièces de collectionneurs sous forme de tapis de Perse précieux et uniques. Vous êtes cordialement invités à venir voir cette exposition ravissante afin d'apprécier le travail méticuleux dont font preuve ces tapis de Perse.
Nous avons reçu instructions, immédiatement après la clôture de l'exposition, de vendre individuellement ces tapis magnifiques par

ENCAN PUBLIC
le mercredi 31 juillet, à 7.30 p.m.
HOTEL REINE-ELIZABETH
(salle de bal Marquette) 600, BOUL. DORCHESTER

EXPOSITION GRATUITE
A L'HOTEL REINE-ELIZABETH
le mercredi 31 juillet, de 1 à 7.30 p.m.
L'encan débutera à 7.30 p.m. mercredi

A NOTER : Notre spécialiste et conférencier sur les tapis de Perse d'Iran sera sur les lieux durant l'exposition et au moment de l'encan.

United International Auctioneers
encanteurs assurés et brevetés pour toute l'étendue des E.-U. et du Canada
Tél. 845-0590
Stationnement disponible

REVÊTEMENT D'ALUMINIUM
FINIS LA PEINTURE ET L'ENTRETIEN

GARANTIE 25 ANS
Approuvée SCHL no 4057

ESTIMATION GRATUITE
Tél. 389-7602

OFFRE SPECIALE
47¢ le pied carré
Prix de gros

Reynolds Aluminum
• Fenêtres • Portes
• Auvents • Pierres

ALUMINIUM ADANAC Enrg.
B.P. 336 — TELEPHONE 389-7602 — STATION DE LORIMIER

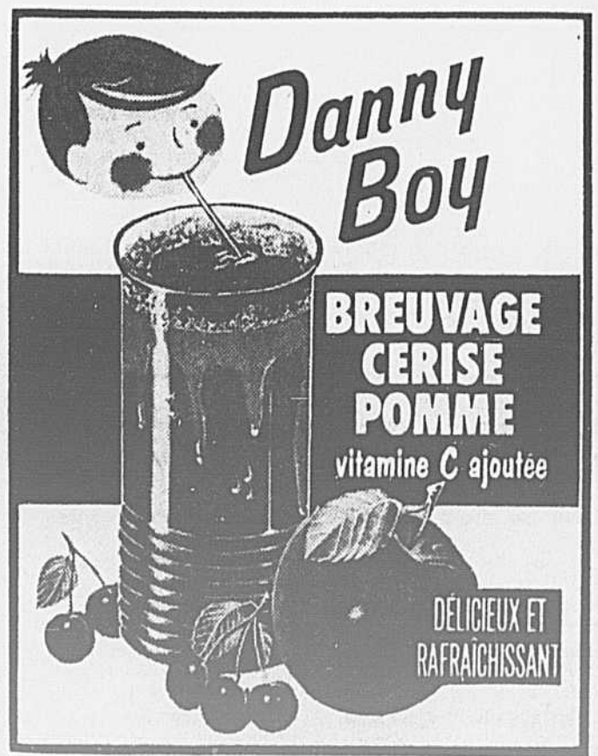

AUSSI ORANGE-ABRICOT
CONSERVEZ LES ETIQUETTES pour des cadeaux de valeur
DISPONIBLE AU UNION

Mc Guinness
Rhum blanc
Le rhum doux
Distillé au Canada par McGuinness Distillers Ltd.

LA PRESSE

MONTREAL, MARDI 30 JUILLET 1968 — 84e ANNEE — No 176

BUREAUX 874-7272 / REDACTION 874-7078 / LIVRAISON A DOMICILE 874-6911 /3

TAPIS
Les meilleures aubaines se trouvent à la maison
MONTREAL TAPIS ET TUILES
15 est Bernard Tél. 273-9983

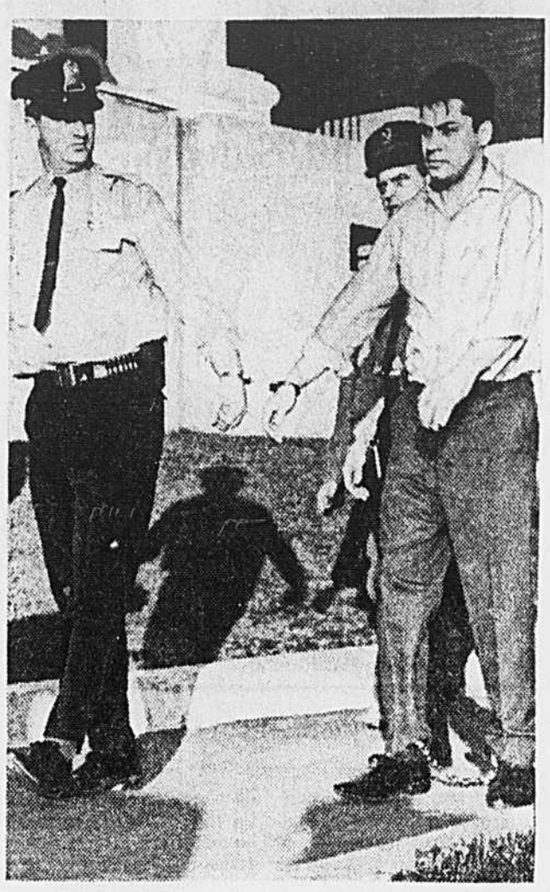

Finie la liberté : Serge Cofsky, fers aux mains et aux pieds, est conduit en cellule après sa capture, hier soir, à Montréal-Nord.

Cofsky est capturé

par Michel AUGER

Le deuxième criminel le plus recherché au Québec, Serge Cofsky, 34 ans, qui s'était évadé du Palais de Justice de Montréal le 6 mai dernier, en sautant d'une fenêtre du deuxième étage, a été capturé sans coup férir hier soir à l'appartement no 2, du 10,540 rue Armand-Lavergne, à Montréal-Nord.

Cofsky qui devait subir son procès le 27 mai pour le meurtre d'Ange-Albert Fournier, tué à coups de tesson de bouteilles, à Laval le 27 octobre 1967, était en train de déjeuner lors de son arrestation par six policiers de Montréal-Nord.

Il n'a pas opposé de résistance. Dissimulé dans une garde-robe, les détectives ont découvert un revolver de calibre .38 chargé de cinq balles. Le locataire de l'appartement visité par la police a lui aussi été mis sous arrêt.

Cet individu devait raconter aux policiers qu'un homme, qu'il ne connait pas, lui avait présenté Cofsky, qu'il n'a pas reconnu, sous le prénom de Johnny alors que tous trois étaient attablés dans une taverne, samedi dernier.

Le trio a consommé une forte quantité de boisson et par la suite se serait réfugié chez lui pour quelques jours en attendant de se trouver une autre résidence.

Vers 5 h. hier après-midi, un homme non identifié téléphonait à la police de Montréal-Nord en disant que Cofsky se terrait au 10,540 rue Armand-Lavergne.

Sous la direction du sergent-détective Charles Arès, les détectives Gilbert Dorion et Gérard Forest, le sergent Roger Proulx et les agents Michel Lafond et Raymond Simard, se rendaient à cette

Voir COFSKY page 7

Commission de transport de Montréal

Etude sur la restructuration des finances et de l'administration

par Claude MASSON

Le gouvernement du Québec a confié au Bureau du plan du ministère des Affaires municipales l'étude promise sur la restructuration administrative et financière de la Commission de transport de Montréal.

Cette décision fait suite à la promesse faite au mois de juin par le premier ministre Daniel Johnson aux dirigeants municipaux de 15 villes de banlieue qui réclamaient l'abolition de la CTM, telle qu'elle existe actuellement, c'est-à-dire presque entièrement contrôlée par Montréal, pour en faire un organisme régional.

Québec n'a pas donné suite à la proposition des villes de banlieue de régionaliser le système de transport en commun, mais a reconnu la nécessité d'une plus grande consultation.

Pour concrétiser ce voeu pieux dans les faits, le Bureau du plan a déjà entrepris des pourparlers avec la ville de Montréal et les municipalités de la banlieue.

C'est le ministre des Affaires municipales, le Dr Robert Lussier, qui a confirmé la nouvelle au cours d'une conversation téléphonique.

Il s'agit, entre autres, pour le Bureau du plan de trouver les mécanismes nécessaires pour mettre en branle une véritable consultation et d'étudier la question de la représentativité des villes de banlieue au sein de la CTM.

Mais le problème majeur et crucial consiste à trouver une formule plus équitable de répartition des dépenses. Jusqu'ici, les villes de banlieue ont défrayé avec Montréal les coûts du métro et du déficit d'exploitation de la Commission de transport de Montréal, mais selon une méthode jugée arbitraire.

Sur la rive sud

Par ailleurs, le Bureau du plan continue aussi d'analyser tout le problème du transport en commun sur la rive sud. Dans ce cas, il s'agit de délimiter le territoire en cause, le besoin d'équipement, le coût des services et les autres problèmes connexes pour l'établissement d'un service de transport en commun efficace dans cette région.

Le Bureau du plan, dirigé

Voir ETUDE page 7

Terre des hommes : enquête de la police de Montréal au Service des concessions

par Florian BERNARD

La police de Montréal mène une enquête serrée au Service des concessions de la Terre des Hommes.

L'enquête, dirigée par l'inspecteur Jean-Louis Fourcoudault, concerne une collusion qui existerait entre des hauts fonctionnaires de Montréal, des anciens dirigeants d'Expo '67 et certains concessionnaires.

Plusieurs concessions auraient été accordées sans soumissions, ou de façon irrégulière, à la suite de cette collusion. Le président du comité exécutif de Montréal, M. Lucien Saulnier, a lui-même demandé la tenue d'une telle enquête. De son côté, le directeur de l'exploitation à Terre des Hommes, M. Guy Huot, a donné carte blanche à la police. Il a passé une bonne partie de la journée, hier, en conférence avec divers chefs de service de même qu'avec l'enquêteur Fourcoudault.

Un dirigeant du Service des concessions a déclaré à LA PRESSE, hier, qu'on peut s'attendre à des congédiements ou des déplacements importants d'ici quelques jours.

L'enquête, qui est commencée depuis quelques semaines, s'est heurtée jusqu'ici à une sérieuse difficulté, à savoir la disparition de nombreux dossiers. Des documents relatifs à certaines concessions ont mystérieusement quitté les filières du Service depuis une quinzaine de jours.

L'enquêteur Fourcoudault a interrogé pas moins d'une vingtaine de personnes depuis quinze jours. Il s'est également fait remettre une copie de nombreuses plaintes adressées à la ville par des hommes d'affaires qui affirment avoir été privés de concessions de façon irrégulière. Certains plaignants viennent d'aussi loin que du Lac Saint-Jean ou de la région d'Ottawa.

Dans la plupart des cas, les plaignants affirment s'être vus privés de concessions qui auraient par la suite été accordées à d'autres personnes, sans soumissions.

L'un des plaignants a même déclaré à la police qu'après avoir présenté une soumission en bonne et due forme, on lui avait téléphoné la veille de la date-limite de l'entrée des offres pour lui dire qu'on avait perdu sa soumission. Un autre affirme qu'on lui a proposé de s'affilier à des anciens responsables d'Expo '67 s'il voulait obtenir plus facilement et plus

Voir ENQUETE page 7

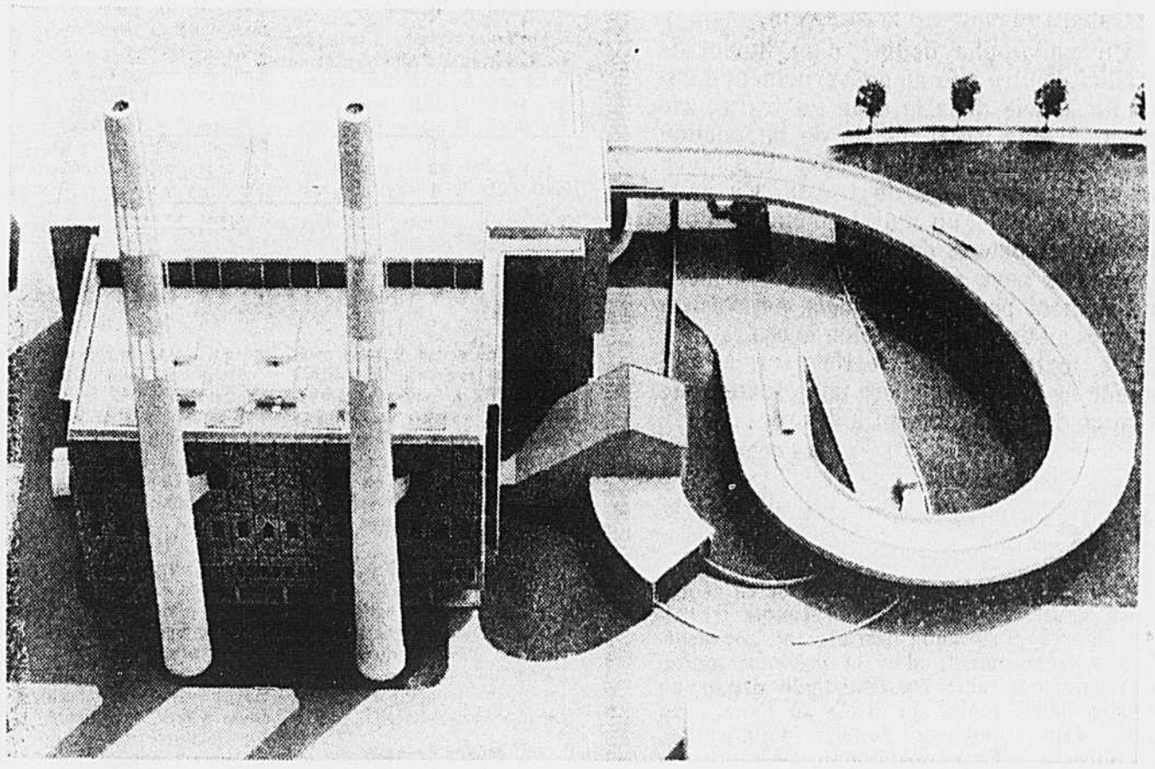

L'incinérateur "des Carrières" : $15 millions

par Raymond MASSE

Le nouvel incinérateur "des Carrières", en construction sur un emplacement sis au sud de l'intersection du boulevard Rosemont et de la rue de Lanaudière, sera "le plus moderne disponible en Amérique du Nord".

Interrogé ce matin, M. J.-V. Arpin, directeur du service municipal de la Voie publique, service qui comprend la division de la disposition des déchets, l'affirme sans ambages.

Du même coup, l'incinérateur qui sera prêt dans environ deux ans sera le plus imposant, le plus efficace et le plus coûteux des incinérateurs jusqu'ici aménagés à Montréal.

Il s'agira d'un complexe dont le coût total est évalué à approximativement $15,200,000.

De 1,200 à 1,400 tonnes par jour

Le nouvel incinérateur montréalais aura en effet une capacité quotidienne de 1,200 à 1,400 tonnes de déchets, alors que les incinérateurs "Dickson", 2200, rue Dickson, et "Royalmount", 6101, avenue Royalmount, tous deux construits vers 1956, sous l'administration Drapeau-DesMarais, rappelle un observateur, ont chacun une capacité de 500 tonnes par jour.

Quant au vieil incinérateur "S. Patrick", qui avait été construit en 1930 et qui avait une capacité de 300 tonnes par jour, il a été fermé le premier mai dernier. Il était situé à 3134, rue S. Patrick.

Les travaux de construction du prochain incinérateur "des Carrières" vont toujours bon train. Le conseil a déjà voté un crédit de $5,700,000 à cette fin. Le "contrat de construction" a été adjugé en février dernier au prix total approximatif de $4,507,393. Le crédit voté ($5,700,000) concerne également la préparation des plans, les honoraires d'architectes et d'ingénieurs, les frais de surveillance, d'inspection, de laboratoire et de finances,

Voir INCINERATION page 6

Calendrier de la Terre des Hommes

Voici l'horaire des événements prévus pour demain, à Terre des Hommes.

Jardin des Etoiles — Muriel Millard dans son spectacle "Avec la femme", à 20.30 et 22.30.

Laterna Magica — Spectacle de six numéros: Jalousie, Danses folkloriques slovaques, Corrida, Les 4 as, Trouble-fête et Casse-Cou: 18.30, 19.30, 20.30, 21.30, 22.30 et 23.30.

Féerie des eaux — 3 spectacles avec eaux, sons et lumières, à 21.30, 22.30 et 23.30.

Aquarium de Montréal — Spectacle de dauphins toutes les heures, de 15.00 à 22.00 avec relâche à 19.00.

Au Village Canadien — Défilé de la Compagnie Franche de la Marine et des Fraser Highlanders dans les rues du Village Canadien.

Pavillon de l'Algérie — Spectacle de 19.00 à la fermeture, orchestre de 5 musiciens, "Les Algers", 2 danseuses et 2 chanteurs, musique orientale et occidentale.

Pavillon de l'Agriculture et l'Alimentation — Défilé d'animaux à 14.00 et "La Famille Soucy" joue à la tente "L'acre du Soleil", 19.00 à 22.00.

Pavillon du Canada — Deux courts films sur l'Expo 67: "Objectif Expo" de l'Alcan, et "This was Expo" de l'O.N.F.; à 14.00, 15.00 et 16.00. Film "Rachel à l'Expo" en français à 18.45 et en anglais à 20.00.

Pavillon de la France — Au restaurant La Belle Epoque "L'Orchestre des Antilles Françaises" de 16.00 à la fermeture.

Pavillon Guyane et Barbade — "Lord Radio et les Bimshire Boys" orchestre de 4 musiciens de 16.00 à minuit.

Pavillon d'Haïti — "L'Ensemble tropical d'Haïti" de 17.00 à minuit, danseurs et chanteurs haïtiens, danse.

Pavillon de l'Inde — A la terrasse du restaurant Maharani, orchestre de 4 musiciens, de 18.00 à 23.00.

Pavillon de l'Irlande — "The Fireside Four", ballad singers de 18.00 à 23.00.

Pavillon de la Jamaïque — Chanteur de la Jamaïque, Leon Morenzie, s'accompagnant à la guitare de 14.00 à 18.00. En soirée, "Raymond Watts et son trio" musique de danse de 19.00 à minuit.

Pavillon du Mexique — "Les Mariachis" à la terrasse du pavillon de 13.00 à 13.30 et à l'intérieur de 14.00 à minuit.

Mon Pays c'est l'Hiver — Dans le pavillon, spectacle de 10 minutes de patinage artistique avec 4 patineurs, toutes

Voir CALENDRIER page 7

Hier
67,801
Total des visiteurs depuis l'ouverture
5,672,678

TECK

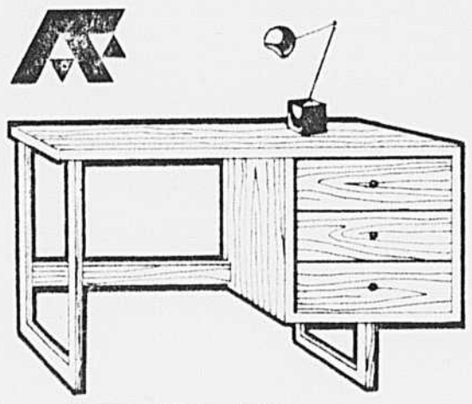

bureau à trois tiroirs
48½" x 18" x 28"
de hauteur $110.00

A. FORGET INC

6725 boul. saint-laurent, tél.: 274-5568
ouvert les jeudi et vendredi soirs
stationnement gratuit à l'arrière du magasin

EMBELLISSEZ VOTRE MAISON
AVEC LES
AUVENTS EN FIBRE DE VERRE OU ALUMINIUM

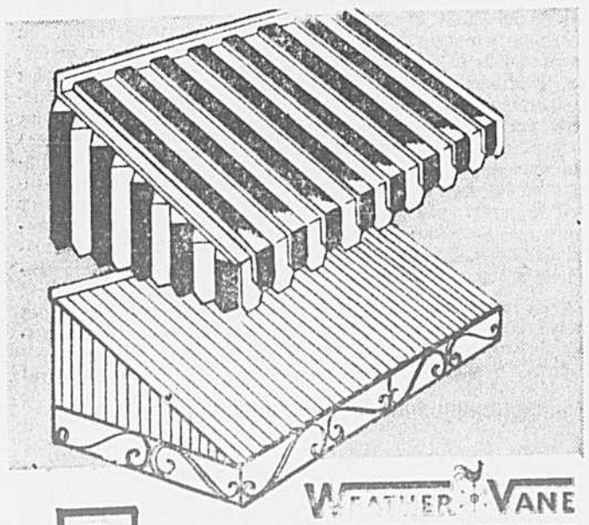

ACHETEZ MAINTENANT PAYEZ PLUS TARD

LP-6-68
Auvents Weather-Vane
3055, av. Verdun
Verdun — Tél.: 769-3853
S.V.P., me fournir tous renseignements et votre offre de paiements différés.
NOM .....
ADRESSE .....
VILLE ..... TEL. .....
☐ Auvents ☐ Portes ☐ Fenêtres ☐ Clapboard ☐ Carports

Carafe-thermos
Indispensable dans la salle de conférence, la salle du conseil ou d'assemblée. Ayez soin de toujours disposer d'une telle carafe-thermos dans votre bureau. Capacité de 32 onces. Ensemble complet comprenant plateau et 2 verres.

FINI NOYER
Ordinairement $20.95
SPECIAL PILON $17.75

FINI CHROME
Ordinairement $39.85
SPECIAL PILON $33.75

PILON inc.
FOURNITURES DE BUREAU
• 750 BEAUBIEN, 273-9501 • 800 MONT-ROYAL, 524-3081
• 8559 SAINT-LAURENT, 381-6261 • 851 DECARIE, 748-7961
• 280 OUEST, RUE SAINT-JACQUES, 842-4171
• SIEGE SOCIAL ET ENTREPOT: 5830 AV. ANDOVER, 342-9400
Durant la grève postale, nous demandons à tous nos clients de remettre leur paiement mensuel à l'une des 5 succursales la plus rapprochée. Votre coopération sera grandement appréciée.

6741, rue ST-HUBERT
PAUL E. TALBOT O.D.
OPTOMETRISTE
HEURES DE BUREAU
Lundi au vendredi
9 à 6 hres
Samedi 9 à 1 hre
272-7611
272-7616

Numéros de téléphone de LA PRESSE

PUBLICITE
Grandes annonces 874-7259
Grandes annonces 874-7235
Carrières et professions 874-7245
Annonces encadrées 874-7246
Annonces classées 874-7111

TIRAGE
Livraison à domicile 874-6911
8 A.M. à 8 P.M.
du lundi au vendredi
8 A.M. à 5 P.M.
le samedi

COMPTABILITE
Grandes annonces 874-6892
Annonces classées 874-6900

REDACTION
le jour, du lundi au vendredi
Pupitre 874-7078
Sports 874-7008
Magazine 874-7029
Finance 874-7016
Arts et Lettres 874-7041
Vie féminine 874-7023
Nuit (en tout temps) 874-7061
Soir 874-7272
Samedi 874-7272
Dimanche 874-7272

Pour renseignements concernant tout autre service
874-7272

DEPUIS 1908
Geo. Tanguay & Fils, Ltée
COURTIERS D'ASSURANCES AGREES
4489 PAPINEAU, MONTREAL, TEL. 527-4161
Georges Tanguay, président — Maurice Tanguay, C. d'A.A.
Paul Tanguay, C. d'A.A. — Paul Gelipeau, C.d'A.A.F.I.I.C.
Ronald Lippé, C. d'A.A. — Jacques Barry, C. d'A.A.
Henri Chartrand, C. d'A.A. — Gérard Gaumont, C. d'A.A.
Alphonse LeBouc, C. d'A.A. — Marc Savard, C. d'A.A.
Maurice Hayman, C. d'A.A. — Jean Desroches, C. d'A.A.
Jacques Hébert, C. d'A.A. — Pierre Grouix, C. d'A.Ass.

Tape-cité
OU VOUS TROUVEREZ...
le plus vaste choix de musique sur rubans pour votre auto ou votre foyer.
PLUS DE 5000 BANDES SONORES EN MAGASIN
7865, SAINT-HUBERT 276-2685
STATIONNEMENT GRATUIT
LUN., MAR., MER., OUVERT JUSQU'A 18 HRES
JEU. ET VEN. JUSQU'A 21 HRES — SAM. JUSQU'A MIDI
(Une division de André Radio Service Ltée)

Maintenant ! N'aimeriez-vous pas réellement plutôt conduire une auto à prix d'aubaine !
ÉPARGNEZ
DES CENTAINES DE DOLLARS
sur des
Dodge
MONACO
DART GT
DÉCAPOTABLES
★ PRETES A LIVRER ★
SOYEZ SAGE, VENEZ D'ABORD VOIR NOTRE OFFRE
TRANS-ISLAND MOTORS LTD
5400, BOUL. DECARIE
(Côté ouest de la voie rapide Décarie)
OUVERT LE SOIR
488-9171

4/

LA PRESSE

LE PLUS GRAND QUOTIDIEN FRANÇAIS D'AMERIQUE

La "PRESSE", telle qu'établie par l'honorable Trefflé BERTHIAUME, est une institution irrévocablement dévouée aux intérêts canadiens-français et catholiques. Indépendante des partis politiques, elle traite tout le monde avec justice, protège les petits et les faibles contre les grands et les forts, lutte pour le bien contre le mal, tient plus à éclairer qu'à gouverner, fait rayonner la vérité par son puissant service d'information, est le champion des réformes pouvant améliorer le sort des classes sociales.

MONTREAL, MARDI 30 JUILLET 1968 — 84e ANNEE — No 176

Grèves et vacances

UNE grève comme celle des employés des Postes décourage la science politique. On a comme l'impression, par exemple, que le premier ministre du Canada préfère la compagnie des phoques à celle des négociateurs. S'il n'intervient pas, c'est qu'il juge que toute initiative prise par son cabinet en ce moment serait dérisoire. En sorte qu'on peut interpréter cette extraordinaire réserve aussi bien comme un signe de sagesse que comme un aveu de totale impuissance. Impuissance de bien des gouvernements aux prises, de par le monde, avec la révolte des mécontents.

Quant au public, il n'est pas consulté avant l'arrêt de travail; il ne le sera pas davantage sur les conditions d'un règlement.

Ce qu'on prend chez lui pour de l'apathie pourrait bien être, en dernière analyse, du fatalisme. Répond-on à la grêle par un discours en trois points sur les inconvénients de la grêle ? Quand un orage s'abat sur la ville à l'heure de sortie des bureaux, il complique l'existence de milliers de citoyens. N'empêche qu'on le subit. On subit aussi la grève. Comment faire autrement ?

Quoi qu'il en soit de cette apathie ou de ce fatalisme, les syndicats de la fonction publique ont appris à se soucier un peu plus de l'opinion, voire à rechercher sa complicité tacite. Il est clair, par exemple, que cette distribution de chèques gouvernementaux aux personnes qui ont droit à l'assistance sociale a été décidée dans l'espoir d'atténuer quelque peu l'acidité des inconvénients liés à la grève des Postes. Evidemment, si vous n'êtes pas parmi les 32,000 "assistés sociaux" de la province, ne vous attendez pas à recevoir la visite du facteur. Pour votre courrier, vous vous débrouillerez comme vous pourrez . . .

Il est difficile d'évaluer équitablement chaque grief des employés des Postes touchant les conditions de travail. Le cahier de doléances est chargé.

Chaque fois que des groupes entiers, dans la fonction publique, notamment, réclament de meilleures conditions de travail, on a nettement l'impression qu'ils aspirent à jouer un rôle qui soit enfin reconnu ouvertement par la société. Beaucoup de réclamations de détail peuvent se révéler fondées à l'examen, mais l'explication globale des griefs réside très souvent dans la recherche de ce que les leaders appellent "la dignité". (Quand ils commencent une phrase par "Tant et aussi longtemps . . ." — expression très répandue dans le milieu syndical — on peut être à peu près certain qu'il va être question de "dignité".)

Par la force des choses, le facteur est demeuré une sorte d'artisan; il marche à pied, alors que la majorité des habitants des villes sont motorisés. Mais son travail est devenu anonyme. Autrefois, dans les bourgades, le postillon était connu, attendu et salué comme un personnage. Dans les centres urbains modernes, il dépose chaque jour dans les 36 boites de chaque immeuble un courrier le plus souvent impersonnel.

En outre, le facteur joue, maintes fois l'an, le rôle de "Père Noël" pour des milliers de bénéficiaires des divers programmes gouvernementaux d'assistance. Allocations, prestations de toute nature passent par ses mains. Bref, il distribue des chèques un peu à tout le monde. Quelquefois, il doit avoir le sentiment que, généreux pour tous, son employeur — le gouvernement fédéral — l'est très peu pour lui, le "pourvoyeur" de tant de belle manne.

Quelques jours avant l'arrêt des Postes, un leader syndical déclarait : "Ce que nous voulons, c'est presser le citron jusqu'à la dernière goutte". Est-ce suffisamment clair ? Il est douteux que le Trésor permette qu'on le presse jusqu'au dernier cent. Les négociations, si bien engagées qu'on veuille le supposer, relativement à l'amélioration des conditions de travail, risquent de se briser sur l'écueil des clauses monétaires.

Devant un défi qui les dépasse les gouvernements éprouvent une tentation secrète : supprimer le droit de grève dans la fonction publique. Mais comment supprimer un droit acquis sans créer des maux plus grands encore ? Le pragmatisme finit par conseiller la patience et la tolérance là où rage et colère ne feraient qu'empirer la situation.

Un philosophe doublé d'un humoriste conseillait l'autre jour au gouvernement d'inscrire un article dans le code du travail enjoignant à tous les syndicats de la fonction publique de choisir un seul mois de l'année pour **tous** leurs arrêts de travail. Ce mois pourrait être juillet ou août. Comme, de toute façon, juillet baigne dans une ambiance de vacances, le pays se trouverait à "fermer" complètement pour tout le mois, pour cause de grèves ou de vacances, selon le cas.

De toute évidence, cette "fermeture" annuelle ne relèverait guère une productivité qui laisse déjà grandement à désirer . . .

Guy CORMIER

Une notion très relative

S'INTERROGER sur notre relative dépendance — ou indépendance — à l'égard des Etats-Unis est pour nombre de Canadiens beaucoup plus qu'un passe-temps ; c'est une inquiétude, une préoccupation qui confine parfois à l'obsession. En ces dernières années surtout, on a multiplié les "conférences de penseurs" sur ce thème archiusé, mais toujours d'actualité, parce que toujours renaissant sous des formes inédites.

Une réunion de ce genre se tient présentement dans la province voisine. A Couchiching, en Ontario, l'intelligentsia du Canada de langue anglaise retourne en tous sens l'éternelle question : "Les Etats-Unis et nous ; sommes-nous indépendants ?" Mais pour un pays comme pour un groupe ethnique ou un individu, qu'est-ce qu'être indépendant dans le monde moderne ?

Brûlante et insoluble question, que quatorze millions de Tchèques se posent sans doute avec beaucoup plus d'anxiété que nous en ce moment. Un bref parallèle entre les deux situations pourrait nous aider à voir plus clair dans la nôtre. Les longues explications paraissent inutiles. Si les voisins des Russes avaient le choix, sans doute préféreraient-ils être à notre place. Quels que soient nos sujets de friction, désaccord et de désagrément avec les Américains, il existe au moins pour nous une consolation dans le fait qu'ils ne seront pas réglés contre notre volonté par l'apparition soudaine de chars d'assaut au-delà de notre frontière non défendue de quelque 5,000 milles. Il y a, bien entendu, d'autres moyens que celui-là de faire balancer la balance du côté du plus fort. A ceux qui pourraient l'avoir oublié, rappelons que l'URSS les possède . . . aussi.

Une autre comparaison tirée de l'actualité internationale permettra également de mieux saisir un autre aspect de la situation qu'on ne saurait récuser sans nier une sorte d'évidence historique. Si l'ombre de la présence soviétique soude en ce moment l'unité du peuple tchécoslovaque derrière son gouvernement, ainsi la présence américaine constitue-t-elle depuis au moins un siècle au Canada un puissant facteur d'unification. La Confédération, c'est-à-dire la fusion des colonies britanniques, se serait-elle réalisée ici en 1867 sans la menace toute proche de l'expansion de la république américaine ?

A ce moment-là, le danger du continentalisme était beaucoup plus militaire qu'économique. Avec les années, l'inverse est devenu vrai. A l'influence britannique dominante s'est substituée subtilement celle contre laquelle on avait voulu se prémunir à l'origine. C'est ainsi que parfois, avec une touche d'ironie imprévue, l'histoire fait les choses. Sous ce rapport, cependant, le Canada ne devrait pas trop envier les Etats plus puissants, dont l'indépendance, toute relative aussi, est soumise à d'autres limitations.

Cyrille FELTEAU

Un pays qui étouffe

LE PROBLEME Moscou-Prague comporte trois éléments: la sécurité militaire, l'idéologie marxiste-léniniste et l'autonomie économique. Lequel est le plus névralgique ?

Ayant pu converser avec un certain nombre d'invidus en place, à Prague, au début du mois, j'oserai écrire — car je ne pense pas que mes interlocuteurs aient cherché à tricher — que la situation économique est le point criant de l'actuelle rencontre. Sur le plan militaire, la très grande et authentique gloire du général Ludovik Svoboda, qui a combattu en URSS durant la seconde guerre mondiale, en imposera même aux gens du Politbureau. Chef suprême de l'armée tchécoslovaque, le général Svoboda n'a pas à jouer le fanfaron avec ses douze divisions (175,000 hommes) mais il peut rappeler à qui de droit que ses hommes de 1944 ont libéré nombre de petites villes russes. Or, même le temps ne peut effacer les dettes du sacrifice !

Sur le plan de l'idéologie, Alexandre Dubcek est premier secrétaire du parti communiste de son pays et socialiste dans l'âme et dans l'action, les réformes qu'il préconise — plusieurs sont en cours — ne visent en rien le concept socialiste et encore moins la discipline communiste.

Reste le troisième volet : l'économie intérieure. Ici la situation est urgente, grave, pire que sérieuse puisque le processus de détérioration semble vouloir résister à toute médication. Industriel par tradition, le monde tchèque étouffe dans le "combinat" actuel qui limite considérablement son expansion. Le monde tchèque veut vendre mais n'a pas suffisamment de comptoirs... à l'Ouest. Or, tant et aussi longtemps que le développement extérieur est brimé, l'essor économique intérieur, par le jeu du choc en retour, se trouve dans une situation de plus en plus précaire.

Dubcek dit donc : je veux mener mes affaires à ma guise, je veux surtout la liberté d'en faire où bon me semble. Quand il y aura crise intérieure, je devrai en subir toutes les conséquences et personne ne viendra alors à ma rescousse. Par voie de conséquence, qu'on me laisse libre de résoudre "mon" problème intérieur à "ma" façon !"

Certes, nous ramenons le conflit à quelques phrases lapidaires. Mille nuances seraient nécessaires pour le bien décrire ; que de subtilité il faudra aux gens en présence pour énoncer les plus dures vérités sans blesser, sans irriter ou choquer. Moscou n'est pas sans savoir que l'autonomie économique est souvent le prélude à l'autonomie politique et que le phénomène tchécoslovaque est observé par cinq pays qui . . . Moscou n'entend donc pas perdre la face. Fort heureusement pour tous, Monsieur Kossyguine n'est pas "Monsieur K". Vous vous rappelez ?

Roger CHAMPOUX

VOUS AVEZ LA PAROLE

Ce qu'il faudrait faire pour se débarrasser des "Hippies"

Monsieur le Rédacteur,

Depuis déjà longtemps on parle des "Hippies" à gauche, à droite, toujours et partout.

En parler c'est peut-être bien, mais agir dans le bon sens et de façon concrète vaudrait beaucoup mieux.

Voici mon opinion sur le sujet.

A mon sens en toute équité plutôt que de voir une jeunesse grandir sans principes de base, plutôt que de la voir s'avachir chaque jour davantage dans l'alcoolisme et l'usage presque quotidien de stupéfiants qu'ils se procurent comme on s'achète du pain, pourquoi le gouvernement ne fait-il pas quelque chose qu'on aurait souhaité se produire bien avant aujourd'hui, avant qu'il ne soit trop tard pour réagir à la place de ces gens qui se qualifient de "parents", mais qui semblent avoir fait bien peu pour donner à ces enfants la formation de base qui comprend des principes d'honnêteté, de virilité, de respect d'eux-mêmes, cette force de caractère qu'on acquiert avec les années à force de bons conseils et surtout cet esprit de sacrifices qui semble disparu depuis bien longtemps chez ces chers parents ?

Je crois qu'avec la collaboration des parents (qui semblent débordés) pourquoi ne pas enrôler ces jeunes dans l'armée ou l'aviation (plutôt que de leur donner l'assistance sociale quand ils ne savent même pas gagner leur vie parce que trop lâches) ?

Une fois qu'ils seraient enrôlés, on leur couperait cheveux et barbe, on leur imposerait cette discipline saine et virile qu'ils n'ont jamais connue chez eux, et on leur apprendrait un métier, on en ferait peut-être des spécialistes en électronique où ils pourraient plus tard remplir les vides dont se plaint le gouvernement depuis toujours.

"Qui veut la fin prend les moyens." Messieurs du gouvernement, vous avez du pain sur la planche ; faites une B.A. par jour (comme dans le scoutisme), prenez un cas à la fois s'il le faut, voyez les possibilités, mais au moins ayez à coeur une bonne cause.

Les sujets au fond ne sont pas tous méchants, mais par malheur ils n'ont aucune personne pour les guider ; ils ne peuvent s'orienter seuls. Alors pourquoi ne pas les aider ?

Un ancien de 5e année

"Et essuyez-vous les pieds, hein !"

Les causes lointaines des grèves au Canada

Monsieur le Rédacteur,

Voici ma réponse à la lettre parue dans LA PRESSE récemment sous le titre "Les grèves, une véritable plaie pour notre province", et signée Henryvonne.

Les grèves au Canada et ailleurs dans le monde : Ce mal n'est pas la plaie du siècle, mais plutôt la démonstration du système économique dans lequel nous devons évoluer, nous, citoyens du Canada.

Pourquoi y a-t-il des grèves ? Premièrement, toutes les grèves se rapportent au côté monétaire. La faute ne revient pas au syndicalisme. Le patronat est la base même de cet état de chose. Tout travailleur, à l'emploi de la plus petite ou de la plus grosse entreprise, est considéré, aux premiers abords, comme capital-travail. Ce fait met tout de suite le travailleur en conflit avec le capital-argent.

Le patronat, pour promouvoir ses ventes se sert de publicité monstrueuse à l'égard des travailleurs. On leur fait miroiter devant les yeux tout ce qui est accessible en biens matériels de toutes sortes, pour les êtres humains. Ce fait exige, du capital-travail, une réclamation plus élevée pour ses services, de façon à pouvoir se procurer les plaisirs et les nécessités de la vie.

Mais lorsque vient l'affrontement des deux formes de capital, tout de suite on blâme le côté syndical pour ses réclamations exagérées. On emploie les pires stratagèmes pour dénoncer ceux qui ont eu le coeur de réclamer leurs droits comme groupe de travailleurs à de meilleurs rémunérations et conditions de travail.

Les gouvernements responsables du système économique dans lequel nous évoluons sont les responsables de la majorité de toutes ces guerres. La première responsabilité est le système monétaire passé.

Quand le gouvernement n'attend pas une grève du capital intérieur du pays pour mousser le plafond du loyer de l'argent, il prend plutôt les devants de façon à récompenser ceux qui ont du capital investi et accumulé à loyer très bas. Il ne peut s'attendre qu'à voir rebondir contre lui toutes sortes de réclamations du capital-travail, parce qu'en définitive, toute augmentation quelle qu'elle soit se répercute toujours sur ceux qui doivent payer à la source.

Un seul parti politique, lors des dernières élections, a suggéré de hausser les exemptions d'impôts à la source à $5,000 pour les gens mariés et à $3,000 pour les célibataires.

Par le résultat des élections, nous voyons que les rentiers et les non-syndicalistes n'ont pas jugé opportun de se prévaloir de cette offre qui était un remède aux grèves qui semblent menacer les forteresses capitalistes et des biens nantis, M. Henryvonne.

Maurice Chaput,
Montréal

Impressions d'un Caennais au Canada

Ce qu'on pense de nous nous intéresse toujours. M. JEAN MALRAYE a livré ses impressions de voyage au Canada dans "Le Mois à Caen et en Basse-Normandie" en avril dernier. Nous vous en livrons une seconde tranche aujourd'hui, la première ayant paru samedi.

Le "Vive le Québec libre" de l'été dernier, s'il n'a pas plu aux Canadiens anglais, s'il a au contraire enchanté le Premier Ministre du Québec, Daniel Johnson, est loin d'avoir fait l'unanimité même parmi les anglophobes.

Mödits Français

Tout d'abord, survit curieusement cette rancune atavique, héréditaire des Canadiens français à l'égard des Français qui les ont abandonnés voici deux siècles à la tutelle britannique. Le Québecois n'a pas pardonné le traité de Paris. Il faut bien dire qu'il est impardonnable, à bien des égards...

D'autre part, le Français ne jouit pas au Québec d'une réputation impeccable. Si l'on y voue à la France une vénération dont on ne soupçonne pas la chaleur de ce côté-ci de l'Atlantique par contre l'attitude désinvolte de bien des immigrants français, importateurs de toute cette odieuse panoplie caractérielle qui a noms: esprit de contradiction, sens de la critique, tendance à la raillerie, égocentrisme, indiscipline, resquille, système D, caporalisme, etc.... a braqué défavorablement nos cousins canadiens. Nous sommes les "mödits Français"...

Enfin nos voisins souffrent d'un complexe culturel: coupés de la mère-patrie, c'est miracle qu'ils aient, par entêtement et courage, conservé l'essentiel de leur patrimoine originel leur langue. Mais, et ils le savent, ils la parlent souvent imparfaitement. Ils ne sont d'ailleurs pas les seuls, qu'ils se rassurent, et il est amusant, jusque dans les soirées les plus huppées, où fleurit le brocart et où ondoie le vison, d'entendre de splendides créatures rouler les "R" comme des bonnichonnes ou patoiser comme nos paysannes normandes.

C'est ce qu'a sans doute signifié le Général de Gaulle en s'exclamant: "Mais on est ici chez soi". Car il est tout de même surprenant de retrouver le terroir si vivant à 6,000 kilomètres, en plein continent américain! Mais les plus francophiles des anglophobes, parmi les Québecois, ont voulu voir là une intrusion politique. Bref, ça n'a pas plu à tout le monde... Mais en tous cas, cet éclat aura soulevé les passions et a eu le mérite de faire faire un pas de géant à un problème qui existe, même si on ne sait pas très bien comment il se pose en réalité.

Il ne faut pas se leurrer: à l'heure américaine les Canadiens vivent heureux (y compris les Canadiens français). Ils ont même les avantages de l'existence 'Made in U.S.' sans ses inconvénients inhérents aux responsabilités mondiales des Etats-Unis et à un mode de vie souvent ébouriffant. Le niveau de vie est élevé, entre 50 et 100% plus haut qu'en France. (On se demande, en passant, comment nous allons, autrement que par d'excellentes paroles et quelque "assistance culturelle" pouvoir "aider" le Québec, réservoir de richesses naturelles phénoménales et d'un certain nombre de coffres-forts milliardaires).

On voudrait, par un séjour prolongé au Canada, pouvoir se persuader que nous travaillons mieux que les Américains du Nord que notre conscience professionnelle est plus élevée que la leur que nos voitures sont meilleures que les Chrysler ou les Pontiac que notre téléphone d'Etat fonctionne mieux que le Bell, que notre paperassie nationale surpasse la souplesse de l'administration de là-bas, que la rareté de nos espaces verts et de nos pelouses d'ailleurs interdites est meilleure pour la santé de nos enfants que les innombrables parcs engazonnés ouverts aux ébats des petits Canadiens. Il est vrai qu'en contrepartie, nous l'emportons sur le plan de la gastronomie (les bouchers canadiens ne savent pas couper la viande; quant au vin on ne le trouve que dans les rares boutiques officielles de la "Régie des alcools" gardées par la police, très cher, 7 à 10 francs la bouteille de Bordeaux...). Et Marielle Goitschel rend quelques centièmes de secondes à Nancy Greene en slalom spécial... Et puis bien sûr la France est le plus beau pays du monde, nous le savons bien...

Séductions sociales

Mais ce ne sont pas tellement les conditions de vie matérielle qui séduisent au Canada. Pourtant elles comptent. Si les salaires sont au moins 50% plus élevés qu'en France, les prix moyens sont seulement 15 à 20% plus chers, sauf quelques exceptions: chaussures, viande, "services" (nettoyage de 4 fenêtres doubles il est vrai, avec leurs stores vénitiens: 3 heures de travail, coût 24 dollars, soit 115 F!), assez chers. Par contre, l'essence est à moitié prix (vous pouvez vous permettre une V8 qui avale 15 litres aux cent, ou, comme on dit là-bas, qui fait 18 milles au gallon : il ne vous en coûtera pas plus cher qu'ici avec une R8). Non, ce n'est pas ça qui, surtout, séduit.

Ce qui rend ces inhospitaliers arpents de neige si hospitaliers c'est une certaine conception de la société de la collectivité au service de l'individu, qui fait que la dynamique Amérique du Nord prend une nette avance sur l'ergoteuse Europe. Nous philosophons, eux réalisent. Nous établissons des ordres du jour, eux les exécutent. Tout juste à l'aise, nous n'avons pas les moyens de rater, et nos atermoiements nous font rater deux fois plus. Riches, les Américains, les Canadiens, peuvent se permettre d'expérimenter, de gaspiller, donc d'améliorer.

D'où une impression, assez déconcertante pour l'Européen, de constant provisoire, d'instabilité permanente. Provisoires ces maisons de bois (qui pourtant, depuis plus d'un siècle, dressent leurs toits de bardeaux en bordure des routes québécoises...). Provisoires aussi ces parkings exploitant à court terme quelque terrain vague en attente de gratte-ciel... Provisoire cette législation, héritée pourtant du Code Napoléon, mais qu'un grand sens de l'opportunité amène parfois à amender en un tournemain, même pour un cas très sisoïd.

Galliéni disait, ou à peu près: "Gouverner, ce n'est pas tout interdire au nom du règlement, c'est tout faciliter grâce au règlement". Sage devise, que le Canadien pourrait bien avoir fait sienne. Car il est bien rare qu'une décision injuste lui laisse ce goût d'amertume que connait bien ici le cochon de payant. Au Canada, la hantise de l'erreur judiciaire rend d'ailleurs les juges très prudents et souvent ils font preuve d'une indulgence qui nous surprend: il n'est pas rare qu'un jeune récidiviste se voie accorder une deuxième, voire une troisième chance de réhabilitation. Il y est aidé par un organisme spécialisé.

Cette conception de la tolérance, alliée à un sens accompli du compromis, rend les rapports humains particulièrement sereins. En un an, je n'ai jamais vu de conducteurs d'auto se quereller même aux pires heures de la longue grève de la Régie des Transports de Montréal. Au contraire, un très grand respect du code de la route, et notamment du piéton, préside à la circulation.

Cette tolérance revêt un autre aspect symptômatique, et très sensible à l'amateur de nature: les animaux sont très protégés, en ville comme dans les parcs nationaux ou provinciaux. Jamais les enfants n'éprouvent le besoin de les effrayer ou de les prendre pour cible, si bien que l'écureuil gris à Montréal, noir ou marron à Toronto, circule tranquillement dans les rues et vient chercher dans votre main la "pinote" (lisez peanut: cacahuète) que vous lui offrez, et qu'il n'est pas rare de pouvoir s'attirer d'identiques marques de confiance d'un de ces ravissants "tamias", minuscules écureuils de terre "à manteau doré", baptisés encore "suisses", les rayures de leur robe leur donnant une vague allure de garde pontifical. Ce sont les écureuils si drôles de Walt Disney. Les biches les marmottes, les ratons laveurs (que les Canadiens français appellent bizarrement "chats sauvages") ont très souvent un comportement très coopératif, ainsi que l'ours noir des Rocheuses.

Il faut porter aussi au crédit du Canadien le sens des responsabilités et le respect de leur répartition, ce qui s'accompagne d'une haute conscience professionnelle. Les "services" sont généralement prompts et impeccables, en particulier celui contre le feu, hantise des Canadiens, la plus grande partie des constructions (sauf bien entendu les buildings géants modernes) étant en bois, même les immeubles de trois étages. Beaucoup de commerces prennent et livrent à domicile: teinturerie, épicerie, laiterie, pharmacie, etc... Les transports scolaires sont très efficaces: c'est une nécessité, en raison des énormes distances qu'ont parfois à parcourir les écoliers.

(à suivre)

Médaille décernée à LA PRESSE par l'Académie Française en 1931

LA PRESSE, est publiée par la Compagnie de Publication de La Presse, Limitée, 7 ouest, rue Saint-Jacques, Montréal. Téléphone : 874-7272.
La Canadian Press est seule autorisée à faire emploi, pour réimpression ou radiodiffusion, de toutes les dépêches attribuées à la Canadian Press, à l'Associated Press ou à l'agence Reuter, ainsi que de toutes les informations locales que LA PRESSE publie. Tous droits de reproduction des informations particulières de LA PRESSE sont également réservés.
Abonnement par la poste, un an :
Canada : $33.00 — Etats-Unis : $45.00
"Le ministère des Postes, à Ottawa, a autorisé l'affranchissement en numéraire et l'envoi comme objet de deuxième classe de la présente publication."
Port de retour garanti.

PLEINS FEUX SUR L'ACTUALITÉ

Texte intégral de l'encyclique "Humanae vitae"

Aux Vénérables Frères Patriarches Archevêques, Evêques et autres Ordinaires des Lieux en paix et communion avec le Siège Apostolique au Clergé et aux fidèles du monde catholique et à tous les hommes de bonne volonté

Vénérables Frères et chers Fils

La transmission de la vie

1. Le très grave devoir de transmettre la vie humaine, qui fait des époux les libres et responsables collaborateurs du Créateur, a toujours été pour ceux-ci source de grandes joies, accompagnées cependant parfois de bien des difficultés et des peines.

En tout temps, l'accomplissement de ce devoir a posé à la conscience des époux de sérieux problèmes; mais l'évolution récente de la société a entraîné des mutations telles, que de nouvelles questions se sont posées; questions que l'Eglise ne pouvait ignorer, en un domaine qui touche de si près à la vie et au bonheur des hommes.

I) Aspects nouveaux du problème et compétence du Magistère

Nouvelles données du problème

2. Les changements survenus sont effectivement notables et de plusieurs sortes. Il s'agit tout d'abord du rapide développement démographique. Beaucoup manifestent la crainte que la population mondiale n'augmente plus vite que les ressources à sa disposition; il s'ensuit une inquiétude croissante pour bien des familles et pour des peuples en voie de développement, et grande est la tentation pour les Autorités d'opposer à ce péril des mesures radicales. En outre, les conditions de travail et de logement, comme aussi les exigences accrues, dans le domaine économique et dans celui de l'éducation, rendent souvent difficile aujourd'hui la tâche d'élever convenablement un grand nombre d'enfants.

On assiste aussi à un changement, tant dans la façon de considérer la personne de la femme et sa place dans la société, que dans la valeur à attribuer à l'amour conjugal dans le mariage, comme aussi dans la manière d'apprécier la signification des actes conjugaux par rapport à cet amour.

Enfin et surtout, l'homme a accompli d'étonnants progrès dans la maîtrise et l'organisation rationnelle des forces de la nature, au point qu'il tend à étendre cette maîtrise à son être lui-même pris dans son ensemble: au corps, à la vie physique, à la vie sociale et jusqu'aux lois qui règlent la transmission de la vie.

3. Un tel état de choses fait naître de nouvelles questions. Etant données les conditions de la vie moderne, étant donnée la signification des relations conjugales pour l'harmonie entre les époux et pour leur fidélité mutuelle, n'y aurait-il pas lieu de réviser les règles morales jusqu'ici en vigueur, surtout si l'on considère qu'elles ne peuvent être observées sans des sacrifices parfois héroïques?

Etendant à ce domaine l'application du principe dit "de totalité", ne pourrait-on admettre que l'intention d'une fécondité moins abondante, mais plus rationalisée, transforme l'intervention matériellement stérilisante en un licite et sage contrôle des naissances? Ne pourrait-on admettre, en d'autres termes; que la finalité de procréation concerne l'ensemble de la vie conjugale, plutôt que chacun de ses actes?

On demande encore si, étant donné le sens accru de responsabilité de l'homme moderne, le moment n'est pas venu pour lui de confier à sa raison et à sa volonté, plutôt qu'aux rythmes biologiques de son organisme, le soin de régler la natalité.

Compétence du Magistère

4. De telles questions exigeaient du Magistère de l'Eglise une réflexion nouvelle et approfondie sur les principes de la doctrine morale du mariage: doctrine fondée sur la loi naturelle, éclairée et enrichie par la Révélation divine.

Aucun fidèle ne voudra nier qu'il appartient au Magistère de l'Eglise d'interpréter aussi la loi morale naturelle. Il est incontestable, en effet, comme l'ont plusieurs fois déclaré Nos Prédécesseurs, (1) que Jésus-Christ, en communiquant à Pierre et aux Apôtres sa divine autorité, et en les envoyant enseigner ses commandements à toutes les nations, (2) les constituait gardiens et interprètes authentiques de toute la loi morale: non seulement de la loi évangélique, mais encore de la loi naturelle, expression elle aussi de la volonté de Dieu, et dont l'observation fidèle est également nécessaire au salut. (3).

Conformément à cette mission qui est la sienne, l'Eglise a toujours donné — et avec plus d'ampleur à l'époque récente — un enseignement cohérent, tant sur la nature du mariage que sur le juste usage des droits conjugaux et sur les devoirs des époux. (4)

Etudes spéciales

5. La conscience de cette même mission Nous amena à confirmer et à élargir la Commission d'étude que Notre Prédécesseur Jean XXIII, de vénérée mémoire, avait instituée en mars 1963. Cette Commission, qui comprenait, outre plusieurs spécialistes des différentes disciplines concernées, également des couples, avait pour but de recueillir des avis sur les nouvelles questions relatives à la vie conjugale, et en particulier celle de la régulation de la natalité, et de fournir d'opportuns éléments d'information, pour que le Magistère pût donner, à l'attente non seulement des fidèles, mais de l'opinion publique mondiale, une réponse adéquate. (5)

Les travaux de ces experts, complétés par les jugements et conseils que Nous fournirent, soit spontanément, soit sur demande expresse, bon nombre de Nos Frères dans l'Episcopat, Nous ont permis de mieux mesurer tous les aspects de cette question complexe. Aussi exprimons-Nous à tous de grand coeur Notre vive gratitude.

La réponse du Magistère

6. Les conclusions auxquelles était parvenue la Commission ne pouvaient toutefois être considérées par Nous comme définitives, ni Nous dispenser d'examiner personnellement ce grave problème, entre autres parce que le plein accord n'avait pas été réalisé au sein de la Commission sur les règles morales à proposer, et surtout parce qu'étaient apparus certains critères de solutions qui s'écartaient de la doctrine morale sur le mariage proposée avec une constante fermeté par le Magistère de l'Eglise.

C'est pourquoi, ayant attentivement examiné la documentation qui Nous a été soumise, après des mûres réflexions et des prières assidues, Nous allons maintenant, en vertu du mandat que le Christ Nous a confié, donner Notre réponse à ces graves questions.

II) Principes doctrinaux

Une vision globale de l'homme

7. Comme tout autre problème concernant la vie humaine, le problème de la natalité doit être considéré, au-delà des perspectives partielles — qu'elles soient d'ordre biologique ou psychologique, démographique ou sociologique — dans la lumière d'une vision intégrale de l'homme et de sa vocation, non seulement naturelle et terrestre, mais aussi surnaturelle et éternelle. Et puisque, dans leur tentative de justifier les méthodes artificielles de contrôle des naissances, beaucoup ont fait appel aux exigences soit de l'amour conjugal, soit d'une "paternité responsable", il convient de bien préciser la vraie conception de ces deux grandes réalités de la vie matrimoniale, en Nous référant principalement à ce qui a été récemment exposé à ce sujet, d'une manière hautement autorisée, par le Deuxième Concile du Vatican, dans la Constitution pastorale **Gaudium et Spes.**

L'amour conjugal

8. L'amour conjugal révèle sa vraie nature et sa vraie noblesse quand on le considère dans sa source suprême, Dieu, qui est Amour (6), "le Père de qui toute parternité tire son nom, au Ciel et sur la terre". (7)

Le mariage n'est donc pas l'effet du hasard ou un produit de l'évolution de forces naturelles inconscientes: c'est une sage institution du Créateur pour réaliser dans l'humanité son dessein d'amour. Par le moyen de la donation personnelle réciproque, qui leur est propre et exclusive, les époux tendent à la communion de leurs êtres en vue d'un mutuel perfectionnement personnel, pour collaborer avec Dieu à la génération et à l'éducation de nouvelles vies.

De plus, pour les baptisés, le mariage revêt la dignité de signe sacramentel de la grâce, en tant qu'il représente l'union du Christ et de l'Eglise.

Ses caractéristiques

9. Dans cette lumière apparaissent clairement les notes et les exigences caractéristiques de l'amour conjugal, dont il est souverainement important d'avoir une idée exacte.

C'est avant tout un amour pleinement **humain,** c'est-à-dire à la fois sensible et spirituel. Ce n'est donc pas un simple transport d'instinct et de sentiment, mais aussi et surtout un acte de la volonté libre, destiné à se maintenir et à grandir à travers les joies et les douleurs de la vie quotidienne, de sorte que les époux deviennent un seul coeur et une seule âme et atteignent ensemble leur perfection humaine.

C'est ensuite un amour **total,** c'est-à-dire une forme toute spéciale d'amitié personnelle, par laquelle les époux partagent généreusement toutes choses, sans réserves indues ni calculs égoïstes. Qui aime vraiment son conjoint ne l'aime pas seulement pour ce qu'il reçoit de lui, mais pour lui-même, heureux de pouvoir l'enrichir du don de soi.

C'est encore un amour **fidèle** et **exclusif** jusqu'à la mort. C'est bien ainsi, en effet, que le conçoivent l'époux et l'épouse le jour où ils assument librement et en pleine conscience l'engagement du lien matrimonial. Fidélité qui peut parfois être difficile, mais qui est toujours possible et toujours noble et méritoire, nul ne peut le nier. L'exemple de tant d'époux à travers les siècles prouve non seulement qu'elle est conforme à la nature du mariage, mais encore qu'elle est source de bonheur profond et durable.

C'est enfin un amour **fécond,** qui ne s'épuise pas dans la communion entre époux, mais qui est destiné à se continuer en suscitant de nouvelles vies. "Le mariage et l'amour conjugal sont ordonnés par leur nature à la procréation et à l'éducation des enfants. De fait les enfants sont le don le plus excellent du mariage et ils contribuent grandement au bien des parents eux-mêmes." (8)

La paternité responsable

10. L'amour conjugal exige donc des époux une conscience de leur mission de "paternité responsable", sur laquelle, à bon droit, on insiste tant aujourd'hui, et qui doit, elle aussi, être exactement comprise. Elle est à considérer sous divers aspects légitimes et liés entre eux.

Par rapport aux processus biologiques, la paternité responsable signifie connaissance et respect de leurs fonctions: l'intelligence découvre, dans le pouvoir de donner la vie, des lois biologiques qui font partie de la personne humaine. (9)

Par rapport aux tendances de l'instinct et des passions, la paternité responsable signifie la nécessaire maîtrise que la raison et la volonté doivent exercer sur elles.

Par rapport aux conditions physiques, économiques, psychologiques et sociales, la paternité responsable s'exerce soit par la détermination réfléchie et généreuse de faire grandir une famille nombreuse, soit par la décision, prise pour de graves motifs et dans le respect de la loi morale, d'éviter temporairement ou même pour un temps indéterminé une nouvelle naissance.

La paternité responsable comporte encore et surtout un plus profond rapport avec l'ordre moral objectif, établi par Dieu, et dont la conscience droite est la fidèle interprète. L'exercice responsable de la paternité implique donc que les conjoints reconnaissent pleinement leurs devoirs envers Dieu, envers eux-mêmes, envers la famille et envers la société, dans une juste hiérarchie des valeurs. Dans la tâche de transmettre la vie, ils ne sont par conséquent pas libres de procéder à leur guise, comme s'ils pouvaient déterminer de façon entièrement autonome les voies honnêtes à suivre, mais ils doivent conformer leur conduite à l'intention créatrice de Dieu, exprimée dans la nature même du mariage et de ses actes, et manifestée par l'enseignement constant de l'Eglise. (10)

Respecter la nature et les finalités de l'acte matrimonial

11. Ces actes, par lesquels les époux s'unissent dans une chaste intimité, et par le moyen desquels se transmet la vie humaine, sont, comme l'a rappelé le Concile, "honnêtes et dignes", (11) et ils ne cessent pas d'être légitimes si, pour des causes indépendantes de la volonté des conjoints, on prévoit qu'ils seront inféconds: ils restent en effet ordonnés à exprimer et à consolider leur union. De fait, comme l'expérience l'atteste, chaque rencontre conjugale n'engendre pas une nouvelle vie. Dieu a sagement fixé des lois et des rythmes naturels de fécondité, qui espacent déjà par eux-mêmes la succession des naissances. Mais l'Eglise, rappelant les hommes à l'observation de la loi naturelle, interprétée par sa constante doctrine, enseigne que tout acte matrimonial doit rester ouvert à la transmission de la vie. (12)

Deux aspects indissociables: union et procréation

12. Cette doctrine, plusieurs fois exposée par le Magistère, est fondée sur le lien indissoluble, que Dieu a voulu et que l'homme ne peut rompre de son initiative, entre les deux significations de l'acte conjugal: union et procréation. En effet, par sa structure intime, l'acte conjugal, en même temps qu'il unit profondément les époux, les rend aptes à la génération de nouvelles vies, selon des lois inscrites dans l'être même de l'homme et de la femme. C'est en sauvegardant ces deux aspects essentiels, union et procréation, que l'acte conjugal conserve intégralement le sens de mutuel et véritable amour et son ordination à la très haute vocation de l'homme à la paternité. Nous pensons que les hommes de notre temps sont particulièrement en mesure de comprendre le caractère profondément raisonnable et humain de ce principe fondamental.

Fidélité au dessein de Dieu

13. On remarque justement, en effet, qu'un acte conjugal imposé au conjoint sans égard à ses conditions et à ses légitimes désirs, n'est pas un véritable acte d'amour et contredit par conséquent une exigence du bon ordre moral dans les rapports entre époux. De même, qui réfléchit bien devra reconnaître aussi qu'un acte d'amour mutuel qui porterait atteinte à la disponibilité à transmettre la vie, que le Créateur a attachée à cet acte selon des lois particulières, est en contradiction avec le dessein constitutif du mariage et avec la volonté de l'Auteur de la vie. User de ce don divin en détruisant, fût-ce partiellement, sa signification et sa finalité, c'est contredire à la nature de l'homme comme à celle de la femme et de leur rapport le plus intime, c'est donc contredire aussi au plan de Dieu et à sa volonté. Au contraire, user du don de l'amour conjugal en respectant les lois du processus de la génération, c'est reconnaître que nous ne sommes pas les maîtres des sources de la vie humaine, mais plutôt les ministres du dessein établi par le Créateur. De même, en effet, que l'homme n'a pas sur son corps en général un pouvoir illimité, de même il ne l'a pas, pour une raison particulière, sur ses facultés de génération en tant que telles, à cause de leur ordination intrinsèque à susciter la vie, dont Dieu est le principe. "La vie humaine est sacrée, rappelait Jean XXIII; dès son origine, elle engage directement l'action créatrice de Dieu". (13)

Moyens illicites de régulation des naissances

14. En conformité avec ces points fondamentaux de la conception humaine et chrétienne du mariage, Nous devons encore une fois déclarer qu'est absolument à exclure, comme moyen licite de régulation des naissances, l'interruption directe du processus de génération déjà engagé, et surtout l'avortement directement voulu et procuré, même pour des raisons thérapeutiques. (14)

Est pareillement à exclure, comme le Magistère de l'Eglise l'a plusieurs fois déclaré, la stérilisation directe, qu'elle soit perpétuelle ou temporaire, tant chez l'homme que chez la femme. (15)

Est exclue également toute action qui, soit en prévision de l'acte conjugal, soit dans son déroulement, soit dans le développement de ses conséquences naturelles, se proposerait comme but ou comme moyen de rendre impossible la procréation. (16)

Et on ne peut invoquer comme raisons valables, pour justifier des actes conjugaux rendus intentionnellement inféconds, le moindre mal ou le fait que ces actes constitueraient un tout avec les actes féconds qui ont précédé ou qui suivront, et dont ils partageraient l'unique et identique bonté morale. En vérité, s'il est parfois licite de tolérer un moindre mal moral afin d'éviter un mal plus grand ou de promouvoir un bien plus grand, (17) il n'est pas permis, même pour de très graves raisons, de faire le mal afin qu'il en résulte un bien, (18) c'est-à-dire de prendre comme objet d'un acte positif de volonté ce qui est intrinsèquement un désordre et par conséquent une chose indigne de la personne humaine, même avec l'intention de sauvegarder ou de promouvoir des biens individuels, familiaux ou sociaux. C'est donc une erreur de penser qu'un acte conjugal rendu volontairement infécond, et par conséquent intrinsèquement déshonnête, puisse être rendu honnête par l'ensemble d'une vie conjugale féconde.

Licéité des moyens thérapeutiques

15. L'Eglise, en revanche, n'estime nullement illicite l'usage des moyens thérapeutiques vraiment nécessaires pour soigner des maladies de l'organisme, même si l'on prévoit qu'il en résulte un empêchement à la procréation, pourvu que cet empêchement ne soit pas, pour quelque motif que ce soit, directement voulu. (19)

Licéité du recours aux périodes infécondes

16. A cet enseignement de l'Eglise sur la morale conjugale, on objecte aujourd'hui, comme Nous l'observions plus haut (n. 3), que c'est la prérogative de l'intelligence humaine de maîtriser les énergies offertes par la nature irrationnelle et de les orienter vers un but conforme au bien de l'homme. Or certains se demandent: dans le cas présent, n'est-il pas raisonnable, en bien des circonstances, de recourir au contrôle artificiel des naissances, si on obtient par là l'harmonie et la tranquillité du foyer et de meilleures conditions pour l'éducation des enfants déjà nés?

A cette question il faut répondre avec clarté: l'Eglise est la première à louer et à recommander l'intervention de l'intelligence dans une oeuvre qui associe de si près la créature raisonnable à son Créateur, mais elle affirme que cela doit se faire dans le respect de l'ordre établi par Dieu.

Si donc il existe, pour espacer les naissances, de sérieux motifs dus soit aux conditions physiques ou psychologiques des conjoints, soit à des circonstances extérieures, l'Eglise enseigne qu'il est alors permis de tenir compte des rythmes naturels, inhérents aux fonctions de la génération, pour user du mariage dans les seules périodes infécondes et régler ainsi la natalité sans porter atteinte aux principes moraux que Nous venons de rappeler. (20)

L'Eglise est conséquente avec elle-même quand elle estime licite le recours aux périodes infécondes, alors qu'elle condamne comme toujours illicite l'usage des moyens directement contraires à la fécondation, même inspiré par des raisons qui peuvent paraître honnêtes et sérieuses. En réalité, il existe entre les deux cas une différence essentielle: dans le premier cas, les conjoints usent légitimement d'une disposition naturelle; dans l'autre cas ils empêchent le déroulement des processus naturels. Il est vrai que, dans l'un et l'autre cas, les conjoints s'accordent dans la volonté positive d'éviter l'enfant pour des raisons plausibles, en cherchant à avoir l'assurance qu'il ne viendra pas; mais il est vrai aussi que dans le premier cas seulement ils savent renoncer à l'usage du mariage dans les périodes fécondes quand, pour de justes motifs, la procréation n'est pas désirable, et en user dans les périodes agénésiques, comme manifestation d'affection et sauvegarde de mutuelle fidélité. Ce faisant, ils donnent la preuve d'un amour vraiment et intégralement honnête.

Graves conséquences des méthodes de régulation artificielle de la natalité

17. Les hommes droits pourront encore mieux se convaincre du bien-fondé de la doctrine de l'Eglise en ce domaine, s'ils veulent bien réfléchir aux conséquences des méthodes de régulation artificielle de la natalité.

Qu'ils considèrent d'abord quelle voie large et facile ils ouvriraient ainsi à l'infidélité conjugale et à l'abaissement général de la moralité. Il n'est pas besoin de beaucoup d'expérience pour connaître la faiblesse humaine et pour comprendre que les hommes — les jeunes, en particulier, si vulnérables sur ce point — ont besoin d'encouragement à être fidèles à la loi morale, et qu'il ne faut par leur offrir quelque moyen facile pour en éluder l'observance. On peut craindre aussi que l'homme, en s'habituant à l'usage des pratiques anticonceptionnelles, ne finisse par perdre le respect de la femme et, sans plus se soucier de l'équilibre physique et psychologique de celle-ci, n'en vienne à la considérer comme un simple instrument de jouissance égoïste, et non plus comme sa compagne respectée et aimée.

Qu'on réfléchisse aussi à l'arme dangereuse que l'on viendrait à mettre ainsi aux mains d'Autorités publiques peu soucieuses des exigences morales. Qui pourra reprocher à un Gouvernement d'appliquer à la solution des problèmes de la collectivité ce qui serait reconnu permis aux conjoints pour la solution d'un problème familial? Qui empêchera les Gouvernants de favoriser et même d'imposer à leurs peuples, s'ils le jugeaient nécessaire, la méthode de contraception estimée par eux la plus efficace? Et ainsi les hommes, en voulant éviter les difficultés individuelles, familiales ou sociales que l'on rencontre dans l'observation de la loi divine, en arriveraient à laisser à la merci de l'intervention des Autorités publiques le secteur le plus personnel et le plus réservé de l'intimité conjugale.

Si donc on ne veut pas abandonner à l'arbitraire des hommes la mission d'engendrer la vie, il faut nécessairement reconnaître des limites infranchissables au pouvoir de l'homme sur son corps et sur ses fonctions; limites que nul homme, qu'il soit simple particulier ou revêtu d'autorité, n'a le droit d'enfreindre. Et ces limites ne peuvent être déterminées que par le respect qui est dû à l'intégrité de l'organisme humain et de ses fonctions, selon les principes rappelés ci-dessus et selon la juste intelligence du "principe de totalité" exposé par notre Prédécesseur Pie XII. (21)

L'Eglise garante des authentiques valeurs humaines

18. On peut prévoir que cet enseignement ne sera peut-être pas facilement accueilli par tout le monde: trop de voix — amplifiées par les moyens modernes de propagande — s'opposent à la voix de l'Eglise. Celle-ci, à vrai dire, ne s'étonne pas d'être, à la ressemblance de son divin Fondateur, un "signe de contradiction"; (22) mais elle ne cesse pas pour autant de proclamer, avec une humble fermeté, toute la loi morale, tant naturelle qu'évangélique. Ce n'est pas elle qui a créé cette loi, elle ne saurait donc en être l'arbitre; elle en est seulement la dépositaire et l'interprète, sans pouvoir jamais déclarer licite une chose qui ne l'est pas à cause de son intime et immuable opposition au vrai bien de l'homme.

En défendant la morale conjugale dans son intégralité, l'Eglise sait qu'elle contribue à l'instauration d'une civilisation vraiment humaine; elle engage l'homme à ne pas abdiquer sa responsabilité pour s'en remettre aux moyens techniques; elle défend par là même la dignité des époux. Fidèle à l'enseignement comme à l'exemple du Sauveur, elle se montre l'amie sincère et désintéressée des hommes, qu'elle veut aider, dès leur cheminement terrestre, "à participer en fils à la vie du Dieu vivant, Père de tous les hommes". (23)

Voir ENCYCLIQUE en page 6

Les "gardes-malades pratiques"

Le deuxième article de la série de Claire Dutrisac sur le rôle des "gardes-malades pratiques" dans le système hospitalier québécois paraîtra demain.

MORRIS

PORTES d'aluminium
2 pouces d'épaisseur

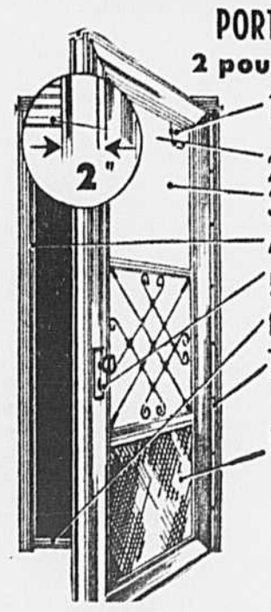

GARANTIE MORRIS
Depuis plus de 40 ans "Marchandises satisfaisantes" ou remboursement sans frais !

AUVENTS de FIBERGLAS ou d'ALUMINIUM

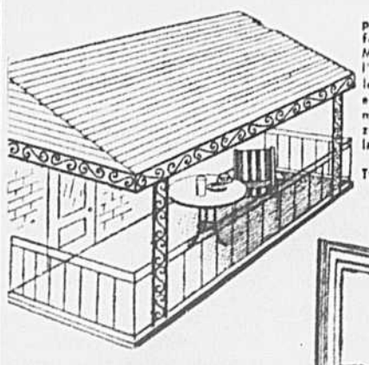

pour balcons, patios, fenêtres ou portes: Morris — pionnier dans l'industrie — présente les nouveaux auvents en "fiberglas" ou aluminium se posant horizontalement au prix de la manufacture.

TOUTES DIMENSIONS, TOUTES COULEURS SUR COMMANDES A PRIX TRES BAS

FENETRES d'aluminium à 3 rainures en EMAIL CUIT de COULEUR

TELEPHONEZ 342-3800

ESTIMATIONS GRATUITES JOUR ou SOIR ★ FACILITES de PAIEMENT

Wm MORRIS ET FILS LIMITEE

6515, Chemin Côte-de-Liesse, Montréal — Ouvert le jour jusqu'à 6 p.m.
Succursale de Québec : 419, rue Saint-Anselme — Tél. : 522-5763

ENCYCLIQUE

SUITE DE LA PAGE 3

III) Directives pastorales

L'Eglise

Mater et Magistra

19. Notre parole ne serait pas l'expression adéquate de la pensée et de la sollicitude de l'Eglise, Mère et Maîtresse de toutes les nations, si, après avoir rappelé les hommes à l'observance et au respect de la loi divine au sujet du mariage, elle ne les encourageait pas dans la voie d'une honnête régulation de la natalité, même au milieu des difficiles conditions qui éprouvent aujourd'hui les familles et les peuples. L'Eglise, en effet, ne peut avoir, vis-à-vis des hommes, une conduite différente de celle du Rédempteur: elle connaît leur faiblesse, elle a compassion de la foule, elle accueille les pécheurs; mais elle ne peut renoncer à enseigner la loi, qui est en réalité celle d'une vie humaine rendue à sa vérité originelle et conduite par l'esprit de Dieu. (24)

Possibilité de l'observance de la loi divine

20. La doctrine de l'Eglise sur la régulation des naissances, qui promulgue la loi divine, pourra apparaître à beaucoup difficile, pour ne pas dire impossible à mettre en pratique. Et certes, comme toutes les réalités grandes et bienfaisantes, cette loi requiert une sérieuse application et beaucoup d'efforts, individuels, familiaux et sociaux. On peut même dire qu'elle ne serait pas observable sans l'aide de Dieu, qui soutient et fortifie la bonne volonté des hommes. Mais si l'on réfléchit bien, on ne peut pas ne pas voir que ces efforts sont ennoblissants pour l'homme et bienfaisants pour la communauté humaine.

Maîtrise de soi

21. Une pratique honnête de régulation de la natalité exige avant tout des époux qu'ils acquièrent et possèdent de solides convictions sur les vraies valeurs de la vie et de la famille et qu'ils tendent à acquérir une parfaite possession d'eux-mêmes. La maîtrise de l'instinct par la raison et la libre volonté, impose sans nul doute une ascèse, pour que les manifestations affectives de la vie conjugale soient dûment réglées, en particulier pour l'observance de la continence périodique. Mais cette discipline, propre à la pureté des époux, bien loin de nuire à l'amour conjugal, lui confère au contraire une plus haute valeur humaine. Elle exige un effort continuel, mais grâce à son influence bienfaisante, les conjoints développent intégralement leur personnalité, en s'enrichissant de valeurs spirituelles: elle apporte à la vie familiale des fruits de sérénité et de paix, et elle facilite la solution d'autres problèmes; elle favorise l'attention à l'autre conjoint, aide les époux à bannir l'égoïsme, ennemi du véritable amour, et approfondit leur sens de responsabilité. Les parents acquièrent par là la capacité d'une influence plus profonde et plus efficace pour l'éducation des enfants; l'enfance et la jeunesse grandissent dans la juste estime des valeurs humaines et dans le développement serein et harmonieux de leurs facultés spirituelles et sensibles.

Créer un climat favorable à la chasteté

22. Nous voulons à cette occasion rappeler l'attention des éducateurs et de tous ceux qui ont des tâches de responsabilité pour le bien commun de la société, sur la nécessité de créer un climat favorable à l'éducation de la chasteté, c'est-à-dire au triomphe de la saine liberté sur la licence par le respect de l'ordre moral.

Tout ce qui, dans les moyens modernes de communication sociale, porte à l'excitation des sens, au déréglement des moeurs, comme aussi toute forme de pornographie ou de spectacles licencieux, doit provoquer la franche et unanime réaction de toutes les personnes soucieuses du progrès de la civilisation et de la défense des biens suprêmes de l'esprit humain. Et c'est en vain qu'on chercherait à justifier ces dépravations par de prétendues exigences artistiques ou scientifiques, (25) ou à tirer argument de la liberté laissée en ce domaine par les Autorités publiques.

Appel aux Pouvoirs publics

23. Aux Gouvernants, qui sont les principaux responsables du bien commun, et qui peuvent tant pour la sauvegarde des valeurs morales, Nous disons: ne laissez pas se dégrader la moralité de vos peuples; n'acceptez pas que s'introduisent, par voie légale, dans cette cellule fondamentale de la société qu'est la famille, des pratiques contraires à la loi naturelle et divine. Toute autre est la voie par laquelle les Pouvoirs publics peuvent et doivent contribuer à la solution du problème démographique: c'est la voie d'une prévoyante politique familiale, d'une sage éducation des peuples, respectueuse de la loi morale et de la liberté des citoyens.

Nous sommes bien conscient des graves difficultés dans lesquelles se trouvent les Pouvoirs publics à cet égard, spécialement dans les pays en voie de développement. A leurs légitimes préoccupations, Nous avons consacré Notre encyclique **Populorum progressio.** Mais avec Notre Prédécesseur Jean XXIII Nous répétons: "Ces difficultés ne doivent pas être résolues par le recours à des méthodes et des moyens qui sont indignes de l'homme, et qui ne trouvent leur explication que dans une conception purement matérialiste de l'homme lui-même et de sa vie. La vraie solution se trouve seulement dans le développement économique et dans le progrès social, qui respectent et promeuvent les vraies valeurs humaines, individuelles et sociales". (26) Et l'on ne saurait, sans une grave injustice, rendre la divine Providence responsable de ce qui dépendrait au contraire d'un défaut de sagesse de gouvernement, d'un sens insuffisant de la justice sociale, d'un accaparement égoïste, ou encore d'une blâmable indolence à affronter les efforts et les sacrifices nécessaires pour assurer l'élévation du niveau de vie d'un peuple et de tous ses enfants. (27)

Que tous les Pouvoirs responsables — comme certains le font déjà si louablement — renouvellent généreusement leurs efforts. Et que l'entraide ne cesse de s'amplifier entre tous les membres de la grande famille humaine: c'est un champ d'action presque illimité qui s'ouvre là à l'activité des grandes organisations internationales.

Aux hommes de science

24. Nous voulons maintenant exprimer Nos encouragements aux hommes de science, qui "peuvent beaucoup pour la cause du mariage et de la famille et pour la paix des consciences si, par l'apport convergent de leurs études, ils s'appliquent à tirer davantage au clair les diverses conditions favorisant une saine régulation de la procréation humaine". (28) Il est souhaitable, en particulier, que selon le voeu déjà formulé par Pie XII, la science médicale réussisse à donner une base suffisamment sûre à une régulation des naissances fondée sur l'observation des rythmes naturels. (29) Ainsi les hommes de science, et en particulier les chercheurs catholiques, contribueront à démontrer par les faits que, comme l'Eglise l'enseigne, "il ne peut y avoir de véritable contradiction entre les lois divines qui règlent la transmission de la vie et celles qui favorisent un authentique amour conjugal". (30)

Aux époux chrétiens

25. Et maintenant Notre parole s'adresse plus directement à Nos Fils, particulièrement à ceux que Dieu appelle à le servir dans le mariage. L'Eglise, en même temps qu'elle enseigne les exigences imprescriptibles de la loi divine, annonce le salut et ouvre par les sacrements les voies de la grâce, laquelle fait de l'homme une nouvelle créature, capable de répondre dans l'amour et dans la vraie liberté au dessein de son Créateur et Sauveur, et de trouver doux le joug du Christ. (31)

Que les époux chrétiens, dociles à sa voix, se souviennent donc que leur vocation chrétienne, commencée au Baptême, s'est ensuite spécifiée et confirmée par le Sacrement du Mariage. Par lui, les époux sont affermis et comme consacrés pour accomplir fidèlement leurs devoirs, pour réaliser leur vocation jusqu'à la perfection et pour rendre chrétiennement le témoignage qui leur est propre en face du monde. (32) C'est à eux que le Seigneur confie la tâche de rendre visibles aux hommes la sainteté et la douceur de la loi qui unit l'amour mutuel des époux à leur coopération à l'amour de Dieu auteur de la vie humaine.

Nous n'entendons aucunement dissimuler les difficultés, parfois graves, qui sont inhérentes à la vie des époux chrétiens: pour eux, comme pour chacun, "étroite est la porte et resserrée est la voie qui conduit à la vie". (33) Mais l'espérance de cette vie doit illuminer leur chemin, tandis qu'ils s'efforcent courageusement de vivre avec sagesse, justice et piété dans le temps présent (34), sachant que la figure de ce monde passe. (35)

Que les époux affrontent donc les efforts nécessaires, soutenus par la foi et par l'espérance qui "ne trompe pas, car l'amour de Dieu a été répandu dans nos coeurs par l'Esprit Saint qui nous a été donné" (36); qu'ils implorent par une persévérante prière l'aide divine; qu'ils puisent surtout dans l'Eucharistie à la source de la grâce et de la charité. Et si le péché avait encore prise sur eux, qu'ils ne se découragent pas, mais qu'ils recourent avec une humble persévérance à la miséricorde de Dieu, qui est accordée dans le Sacrement de la Pénitence. Ils pourront de cette façon réaliser la plénitude de la vie conjugale décrite par l'Apôtre: "Maris, aimez vos femmes comme le Christ a aimé l'Eglise (...). Les maris doivent aimer leurs femmes comme leur propre corps. Aimer sa femme, n'est-ce pas s'aimer soi-même ? Or personne n'a jamais haï sa propre chair; il la nourrit, au contraire, et l'entretient, comme le Christ le fait pour l'Eglise (...). Grand est ce mystère, je veux dire par rapport au Christ et à l'Eglise. Mais en ce qui vous concerne, que chacun aime son épouse comme lui-même et que l'épouse respecte son mari". (37)

Apostolat entre foyers

26. Parmi les fruits qui proviennent d'un généreux effort de fidélité à la loi divine, l'un des plus précieux est que les conjoints eux-mêmes éprouvent souvent le désir de communiquer à d'autres leur expérience. Ainsi vient s'insérer dans le vaste cadre de la vocation des laïcs une nouvelle et très remarquable forme de l'apostolat du semblable par le semblable: ce sont les foyers eux-mêmes qui se font apôtres et guides d'autres foyers. C'est là sans conteste, parmi tant de formes d'apostolat, une de celles qui apparaissent aujourd'hui les plus opportunes. (38)

Aux médecins et au personnel sanitaire

27. Nous avons en très haute estime les médecins et les membres du personnel sanitaire, qui, dans l'exercice de leur profession, ont à coeur, plus que tout intérêt humain, les exigences supérieures de leur vocation chrétienne. Qu'ils continuent à promouvoir en toute occasion les solutions inspirées par la foi et par la droite raison, et qu'ils s'efforcent d'en susciter la conviction et le respect dans leur milieu. Qu'ils considèrent aussi comme un devoir professionnel l'acquisition de toute la science nécessaire dans ce domaine délicat, afin de pouvoir donner aux époux qui les consultent les sages conseils et les saines directives que ceux-ci attendent d'eux à bon droit.

Aux prêtres

28. Chers Fils prêtres, qui êtes par vocation les conseillers et les guides spirituels des personnes et des foyers, Nous Nous tournons maintenant vers vous avec confiance. Votre première tâche, spécialement pour ceux qui enseignent la théologie morale, est d'exposer sans ambiguïté l'enseignement de l'Eglise sur le mariage. Soyez les premiers à donner, dans l'exercice de votre ministère, l'exemple d'un assentiment loyal, interne et externe, au Magistère de l'Eglise. Cet assentiment est dû, vous le savez, non pas tant à cause des motifs allégués que plutôt en raison de la lumière de l'Esprit-Saint, dont les Pasteurs de l'Eglise bénéficient à un titre particulier pour exposer la vérité. (39) Vous savez aussi qu'il est de souveraine importance, pour la paix des consciences et pour l'unité du peuple chrétien, que dans le domaine de la morale comme dans celui du dogme, tous s'en tiennent au Magistère de l'Eglise et parlent un même langage. Aussi est-ce de toute Notre âme que Nous vous renouvelons l'appel angoissé du grand Apôtre Paul: "Je vous en conjure, Frères, par le nom de Notre Seigneur Jésus-Christ, ayez tous un même sentiment; qu'il n'y ait point parmi vous de divisions, mais soyez tous unis dans le même esprit et dans la même pensée". (40)

29. Ne diminuer en rien la salutaire doctrine du Christ est une forme éminente de charité envers les âmes. Mais cela doit toujours être accompagné de la patience et de la bonté dont le Seigneur lui-même a donné l'exemple en traitant avec les hommes. Venu non pour juger, mais pour sauver (41), il fut certes intransigeant avec le mal, mais miséricordieux envers les personnes. Au milieu de leurs difficultés, que les époux retrouvent toujours, dans la parole et dans le coeur du prêtre, l'écho de la voix et de l'amour du Rédempteur.

Parlez avec confiance, chers Fils, bien convaincus que l'Esprit de Dieu, en même temps qu'il assiste le Magistère dans l'exposition de la doctrine, éclaire intérieurement les coeurs des fidèles, en les invitant à donner leur assentiment. Enseignez aux époux la voie nécessaire de la prière, préparez-les à recourir souvent et avec foi aux sacrements de l'Eucharistie et de la Pénitence, sans jamais se laisser décourager par leur faiblesse.

Aux Evêques

30. Chers et Vénérables Frères dans l'Episcopat, avec qui Nous partageons de plus près le souci du bien spirituel du Peuple de Dieu, c'est à vous que va Notre pensée respectueuse et affectueuse au terme de cette Encyclique. A tous Nous adressons une pressante invitation. A la tête des prêtres, vos coopérateurs, et de vos fidèles, travaillez avec ardeur et sans relâche à la sauvegarde et à la sainteté du mariage, pour qu'il soit toujours davantage vécu dans toute sa plénitude humaine et chrétienne. Considérez cette mission comme l'une de vos plus urgentes responsabilités dans le temps présent. Elle comporte, comme vous le savez, une action pastorale concertée dans tous les domaines de l'activité humaine, économique, culturelle et sociale: seule, en effet, l'amélioration simultanée dans ces différents secteurs permettra de rendre non seulement tolérable, mais plus facile et plus joyeuse la vie des parents et des enfants au sein des familles, plus fraternelle et plus pacifique la vie en commun dans la société humaine, dans la fidélité au dessein de Dieu sur le monde.

Appel final

31. Vénérables Frères, chers fils, et vous tous, hommes de bonne volonté, grande est l'oeuvre d'éducation, de progrès et d'amour à laquelle Nous vous appelons, sur le fondement de l'enseignement de l'Eglise, dont le successeur de Pierre est, avec ses Frères dans l'Episcopat, le dépositaire et l'interprète. Grande oeuvre, en vérité, Nous en avons l'intime conviction, pour le monde comme pour l'Eglise, puisque l'homme ne peut trouver le vrai bonheur, auquel il aspire de tout son être, que dans le respect des lois inscrites par Dieu dans sa nature et qu'il doit observer avec intelligence et amour. Sur cette oeuvre Nous invoquons, comme sur vous tous, et de façon spéciale sur les époux, l'abondance des grâces du Dieu de sainteté et de miséricorde, en gage desquelles Nous vous donnons Notre Bénédiction Apostolique.

Donné à Rome, près Saint-Pierre, en la fête de l'Apôtre Saint Jacques, le 25 juillet de l'année 1968, de Notre Pontificat la sixième.

PAULUS PP. VI

(1) Cfr. Pie IX, Enc. **Qui Pluribus,** 9 nov. 1846; **Pii IX P. M. Acta,** vol. I, pp. 9-10; S. Pie X, Enc. **Singulari Quadam,** 24 sept. 1912; AAS 4 (1912), p. 658; Pie XI, Enc. **Casti Connubii,** 31 déc. 1930; AAS 22 (1930), pp. 579-581; Pie XII, Alloc. **Magnificate Dominum** à l'épiscopat du monde catholique, 2 nov. 1954; AAS 46 (1954), pp. 671-672; Jean XXIII, Enc. **Mater et Magistra,** 15 mai 1961; AAS 53 (1961), p. 457.
(2) Cfr. **Mt.,** 28, 18-19.
(3) Cfr. **Mt.,** 7, 21.
(4) Cfr. **Catechismus Romanus Concili Tridentini,** 2ème partie, ch. VIII; Leon XIII, Enc. **Arcanum,** 10 février 1880; **Acta L. XIII,** 2 (1881), pp. 26-29; Pie XI, Enc. **Divini Illius Magistri,** 31 déc. 1929; AAS 22 (1930), pp. 58-61; Enc. **Casti Connubii,** AAS 22 (1930), pp. 545-546; Pie XII Alloc. à l'Union Italienne médico-biologique de Saint Luc, 12 nov. 1944, **Discorsi e Radiomessaggi,** VI, pp. 191-192; au Congrès de l'Union Catholique italienne des sages-femmes, 29 oct. 1951, AAS 43 (1951), pp. 853-854; au Congrès du Front de la Famille et de l'Association de Familles nombreuses, 28 nov. 1951, AAS 43 (1951), pp. 857-859; au 7e Congrès de la Société Internationale d'Hématologie, 12 sept. 1958, AAS 50 (1958), pp. 734-735; Jean XXIII, Enc. **Mater et Magistra,** AAS 53 (1961), pp. 446-447; **Codex Iuris Canonici,** can. 1067; 1068, — 1; 1076 — 1-2; Conc. Vatican II, Const. pastorale **Gaudium et Spes,** nn. 47-52.
(5) Cfr. Allocutions de Paul VI: au Sacré College, 23 juin 1964, AAS 56 (1964), p. 588; à la Commission pour l'Etude des Problèmes de la Population, de la Famille et de la Natalité, 27 mars 1965, AAS 57 (1965), p. 388; au Congrès National de la Société Italienne d'Obstétrique et de Gynécologie, 29 oct. 1966, AAS 58 (1966), p. 1168.
(6) Cfr. **I Jo.,** 4, 8.
(7) Cfr. **Eph.,** 3, 15.
(8) Cfr. Conc. Vatican II, Const. Pastorale **Gaudium et Spes,** n. 50.
(9) Cfr. S. Thomas, **Sum Theol.** I-II, q. 94, a. 2.
(10) Cfr. Const. pastorale **Gaudium et Spes,** nn. 50 et 51.
(11) **Ibid.,** n. 49.
(12) Cfr. Pie XI, Enc. **Casti Connubii,** AAS 22 (1930), p. 560; Pie XII, AAS 43 (1951), p. 843.
(13) Jean XXIII, Enc. **Mater et Magistra,** AAS 53 (1961), p. 447.
(14) Cfr. **Catechismus Romanus Concilii Tridentini,** 2e partie, ch. VIII; Pie XI, Enc. **Casti Connubii,** AAS 22 (1930), pp. 562-564; Pie XII, **Discorsi e Radiomessaggi** VI (1944), pp. 191-192; AAS 43 (1951), pp. 842-843; pp. 857-859; Jean XXIII, Enc. **Pacem in Terris,** 11 avril 1963; AAS 55 (1963), pp. 259-260; **Gaudium et Spes,** n. 51.
(15) Cfr. Pie XI, Enc. **Casti Connubii,** AAS 22 (1930), p. 565; Decret du S. Office, 22 février 1940, AAS 32 (1940), p. 73; Pie XII, AAS 43 (1951), pp. 843-844; AAS 50 (1958), pp. 734-735.
(16) Cfr. **Catechismus Romanus Concilii Tridentini,** 2e partie, ch. VIII; Pie XI, Enc. **Casti Connubii,** AAS 22 (1930), pp. 559-561; Pie XII, AAS 43 (1951), p. 843; AAS 50 (1958), pp. 734-735; Jean XXIII, Enc. **Mater et Magistra,** AAS 53 (1961), p. 447.
(17) Cfr. Pie XII, Alloc. au Congrès National de l'Union des Juristes Catholiques Italiens, 6 déc. 1953, AAS 45 (1953), pp. 798-799.
(18) Cfr. **Rom.,** 3, 8.
(19) Cfr. Pie XII, Alloc. au Congrès de l'Assoc. Ital. d'Urologie, 8 oct. 1953, AAS 45 (1953), pp. 674-675; AAS 50 (1958), pp. 734-735.
(20) Cfr. Pie XII, AAS 43 (1951), p. 846.
(21) Cfr. AAS 45 (1953), pp. 674-675; Alloc. aux Dirigeants et Membres de l'Assoc. Ital. des Donneurs de la Cornée, 8 oct. 1953, AAS 48 (1956), pp. 461-462.
(22) Cfr. **Luc.,** 2, 34.
(23) Cfr. Paul VI, Enc. **Populorum Progressio,** 26 mars 1967, n. 21.
(24) Cfr. **Rom.,** 8.
(25) Cfr. Conc. Vat. II, Décret **Inter Mirifica** sur les moyens de communication sociale, nn. 6-7.
(26) Cfr. Enc. **Mater et Magistra,** AAS 53 (1961), p. 447.
(27) Cfr. Enc. **Populorum Progressio,** nn. 48-55.
(28) Cfr. Const. pastorale **Gaudium et Spes,** n. 52.
(29) Cfr. AAS 43 (1951), p. 859.
(30) Cfr. Const. pastorale **Gaudium et Spes,** n. 51.
(31) Cfr. **Mt.,** 11, 30.
(32) Cfr. Const. pastorale **Gaudium et Spes,** n. 48; Conc. Vat. II, Const. dogm. **Lumen Gentium,** n. 35.
(33) **Mt.,** 7, 14; cfr. **Hebr.,** 12, 11.
(34) Cfr. **Tit.,** 2, 12.
(35) Cfr. **I Cor.,** 7, 31.
(36) Cfr. **Rom.,** 5, 5.
(37) **Ephes.,** 5, 25, 28-29, 32-33.
(38) Cfr. Const. dogm. **Lumen Gentium,** nn. 35 et 41; Const. pastorale **Gaudium et Spes,** nn. 48-49; Conc. Vat. II, Decr. **Apostolicam Actuositatem,** n. 11.
(39) Cfr. Const. dogm. **Lumen Gentium,** n. 25.
(40) Cfr. **I Cor.,** 1, 10.
(41) Cfr. **Io.,** 3, 17.

INCINERATEUR

SUITE DE LA PAGE 3

l'ameublement premier, les travaux corrélatifs et les autres dépenses incidentes.

Le conseil municipal a en outre voté un crédit de $9,500,000, relativement à la fourniture et à l'installation de "groupes incinérateurs-générateurs de vapeur et d'appareillage auxiliaire à l'incinérateur".

Le contrat a été accordé au prix total approximatif de $8,713,800. Le crédit total ($9,500,000) a trait également aux frais d'ingénieurs, d'architectes, de surveillance et d'inspection, aux travaux corrélatifs, aux frais de finances et aux autres dépenses incidentes et imprévues.

On rappelle que les gaz de combustion passeront à travers des chaudières pour produire de la vapeur qui sera vendue en plus de servir au chauffage du "grand complexe des Carrières".

Quant à l'actuel incinérateur "des Carrières", sis à l'est du chantier de construction, on prévoit qu'il sera fermé lorsque celui que l'on est en train de construire sera utilisable.

L'ETE BAT SON PLEIN
A
Atlantic City
ON S'Y AMUSE follement !
A Montréal
APPELEZ 843-6570
pour des
renseignements sur Atlantic City

Montréalais condamné à Kitchener à 4 ans pour vol à main armée

KITCHENER, Ontario (PC) — Serge Turcotte, 24 ans, de Montréal, a été condamné hier à quatre ans d'emprisonnement après s'être reconnu coupable de complicité dans un vol à main armée de $32,780 commis le 2 février dernier dans une banque de Kitchener.

Turcotte était l'un des cinq Montréalais arrêtés lors du vol. Il avait été acquitté le mois dernier de l'accusation de vol à main armée, mais avait plaidé coupable sur le chef d'accusation mineur.

En route pour Osaka à pied!

QUEBEC — Un jeune homme de 26 ans de Québec, Bernard Rioux, a entrepris samedi un voyage à pied qui doit le mener de la vieille capitale à Osaka, au Japon, où doit se tenir en 1970 la prochaine exposition universelle.

Parti à 1 h. samedi après-midi de Québec, il doit arriver aujourd'hui à Montréal, où il doit visiter Terre des Hommes et rencontrer les autorités pour obtenir certains encouragements.

Tirant une petite charrette de fabrication domestique pour transporter ses bagages, le jeune homme poursuivra ensuite son chemin en direction de Vancouver.

Le 10 novembre prochain, en raison de l'hiver, il devra s'arrêter dans une ville de l'ouest canadien pour se trouver un abri, et même un travail en attendant de reprendre la route au printemps 1969.

FAITS divers

Il a la manie d'"emprunter": 15 jours en tôle

Une mère de famille dont le fils de 19 ans lui cause bien des soucis, est venue affirmer en Cour municipale que son fils avait volé un appareil stéréo et un radio à leur domicile.

Le juge Primeau a rappelé au prévenu qu'on lui avait déjà donné une chance en novembre 1967 et qu'il devait par la suite garder la paix durant deux ans. La mère a toutefois repris que, depuis ce temps, le fiston a emprunté une automobile d'un parent et qu'il prend d'ailleurs régulièrement son "petit coup".

Voyant que le jeune homme ne semblait pas impressionner outre mesure par ses propos, le juge a condamné le jeune homme à 15 jours de prison.

Deux voleurs fuient avec $1,000

Un bandit armé d'un revolver s'est emparé d'une somme de près de $1,000, vers 8 h. 20, lundi matin, lorsqu'il a fait irruption dans les locaux de Consolidated Acceptance, au 2520, rue Masson, à Montréal.

Après que le gérant, M. Gaston Lepage, lui eut remis, sous la menace du revolver, les recettes de la fin de semaine, le voleur est monté dans une auto au volant de laquelle l'attendait un complice. Ils ont pris la fuite vers l'est, pour échapper à toute poursuite.

ENQUETE

SUITE DE LA PAGE 3

rapidement telle ou telle concession.

Déjà, depuis l'inauguration de Terre des hommes, au moins trois dirigeants du Service des concessions ont quitté leurs postes dans des circonstances étranges. L'inspecteur-en-chef, Jacques Asselin a été remercié par son chef, M. Bernard Hurtubise, en raison d'une diminution obligatoire de personnel. M. Asselin a toutefois déclaré à LA PRESSE qu'il s'agit là d'un prétexte et qu'il fera bientôt connaître la vérité.

L'un des assistants de M. Bernard Hurtubise, l'inspecteur Fernand Mainville, a également été congédié. Aucune raison officielle n'a encore été fournie pour ce départ.

Enfin, l'assistant de M. Hurtubise, M. Georges Palis, a quitté son poste, il y a quelques semaines, sans donner d'explications.

COFSKY

SUITE DE LA PAGE 3

adresse, armés de mitraillettes et protégés par des vestes anti-balles.

Trente minutes plus tard Serge Cofsky était menotté et conduit aux cellules.

Après un court interrogatoire, le deuxième homme sur la liste des criminels les plus recherchés au Québec était remis, menottes aux mains et chaines aux pieds, entre les mains de la Sûreté du Québec, qui verra à porter les accusations contre lui.

Entre autres, les detectives de l'Escouade des vols à main armée de la SPQ veulent interroger l'évadé sur certains attentats à main armée perpétrés récemment dans la régions. Des accusations seront probablement portées contre certaines personnes qui ont caché Cofsky durant sa fuite.

Il n'en reste plus que quatre

Il ne reste plus maintenant que quatre individus recherchés sur la liste des 10 criminels québécois. Raymond Sigouin, 27 ans, occupe la première place. Il est recherché depuis son évasion du Palais de justice de Montréal, le 18 septembre 1966. Il serait blessé depuis une fusillade survenue lors d'un vol à main armée de $40,000, à Bryson, dans le comté de Pontiac, le 24 août 1967.

Les trois autres sont : Réal Choquette, 43 ans, seul personnage officiellement recherché jusqu'ici pour le vol de Bryson. Il aurait conduit l'avion dont s'étaient servi les bandits dans leur fuite ; Claude Phaneuf, recherché pour fraude d'un million de dollars aux dépens de la Mount Royal Paving, et Gérard Lafrance, également recherché pour fraude.

ETUDE

SUITE DE LA PAGE 3

par M. Yvon Tremblay, peut compter sur les conseils d'un expert, M. Raymond-L. Lacasse, de Montréal. M. Lacasse, qui préside aussi une étude sur le transport dans la région de Québec, se préoccupe de cette question depuis 1950.

L'étude en cours sur la rive sud sera amplifiée lorsque le second rapport Lemay sur le coût de la fusion sera rendu public, à la fin du mois d'août.

Et à Québec

Enfin, le ministère des Affaires municipales a créé un comité spécial de trois membres chargé d'étudier la question du transport en commun dans la région de Québec.

Ce comité est à l'oeuvre depuis quelques mois et a jusqu'ici recueilli des renseignements et des données techniques auprès de la Régie des transports ou des représentants des différentes entreprises de transport en commun de la région de Québec.

Les membres de ce comité d'étude sont MM. Raymond-L. Lacasse, de Montréal, président; Yves Poisson, de Québec et Me Jean-Paul Drolet, aussi de Québec, qui agit comme secrétaire.

Dans son mandat, le comité doit étudier en profondeur l'intégration du transport en commun dans la région de Québec et déterminer s'il y a lieu les conditions et le coût d'une telle intégration, et ce, dans le meilleur intérêt de la population.

CALENDRIER

SUITE DE LA PAGE 3

les demi-heures. Fabrication de raquettes et forgeron à l'oeuvre de midi à 21.00.

Pavillon de l'Humour — Films "The Cure" de Charlie Chaplin, et "The Big Business" avec Laurel et Hardy à toutes les demi-heures.

Pavillon des Pays-Bas — Dans le pavillon, salle de musique avec programme de musique stéréophonique différente de 10.30 à 12.00 et de 18.00 à 21.30.

Pavillon de la Police — Film "Mechanized Death" de 10-12 minutes et démonstration de l'escouade canine toutes les demi-heures.

Place d'Afrique — Orchestre "The Windels", musique afro-américaine à 13.00, 14.00 et 19.00. Danseurs africains à 14.00.

Pavillon du Téléphone — Film "Canada 67" de Walt Disney, à toutes les demi-heures.

Pavillon de la Tunisie — Spectacle à toutes les demi-heures de 16.00 à 23.00 "Les Gafsiens" 3 musiciens, 1 danseur et 2 danseuses.

Théâtre des Petits — Spectacle bilingue de marionnettes à 14.00 et 16.00. Dans le pavillon des Brasseries.

Pavillon du Québec — Semaine des Italiens: Tony Romandini, guitariste et chanteur. Deux spectacles à 19.30 et 21.30.

Pavillon du Maroc — Au restaurant "La Kasba" à 18.30, 20.15 et 22.00, l'horchestre de Salim Azra et la danseuse Gamila. Spectacle d'une heure, musique orientale et méditerranéenne.

Place des Nations — Orchestre Symphonique de Montréal de 20.00 à 22.00, animateur Jacques Fauteux, orchestre sous la direction de M. F. Fiddler. "Amperito Rocca", Texidor ; Ouverture de "The Beautiful Galatia", Von Suppe; Oeuvres de Chostakovitch: "Incidental music to Hamlet", "Introduction and Night Watch", "Funeral March", "Flourish and Dance Music", "Hunting", "Actors pantomime", "Procession musical pantomime", "Feast Ophelias song", "Lullaby", "Requiem", "Tournament", "March of fourt beas". "Concerto No. 3", 2e et 3e mouvement, de Rachmaninoff, avec André Laplante soliste ; Oeuvres de Bock : "Selection from Fiddler on the Roof", "Match Maker", "Far from the Home I Love", "Miracle of Miracle", "Sunrise Sunset", "Annatebka", "To Live" ; "Yesterday", de Lennon McCartney ; "The Song of the Volga Boatman".

Beffroi de la Musique — "Rhapsodie sur un thème de Paganini" de Rachmaninoff ; "10 bagatelles pour piano et orchestre, op. 5" de Tcherepnine ; "Konzertstück" en fa mineur, op. 79 de Carl Maria von Weber. Orchestre radio-symphonique de Berlin dirigé par Ferenc Fricsay.

Cinémathèque Française — "Les jeux de l'amour" de Philippe de Broca (1960).

Pavillon Chrétien — Dans le cadre du Développement des Peuples rencontre de 19.00 à 21.00 sur le thème "La faim des autres".

Pavillon de la Jeunesse — Secteur Théâtre : Pièce de théâtre "Je m'appelle François Sigouin" avec André Brassard tirée du roman de Jacques Hébert "Les écoeurants" à 21.00 et 22.30. Secteur Jeunesse à l'affût : chansonnier à 20.00, 21.00 et 22.30. Secteur Café-dansant : folkotheque "Le vieux piano" de 20.00 à minuit. Secteur Agora : orchestre de danse "Little Anthony and the Suades" de 19.00 à minuit. Secteur Jeunesse créatrice : de 13.00 à 20.00 travaux de peinture et sculpture par des jeunes et à 20.00 exposition des oeuvres de la journée.

Pavillon des Sports Aquatiques — Spectacle de ski nautique par les "Marsouins de Rio" sur le Lac des Régates de 19.15 à 20.00.

Pavillon de l'Autriche — Films : "Der weise Alberg" et "Le Danube bleu" de 10.30 à 21.15 en alternance toutes les 45 minutes.

Pavillon Visage de l'Homme — Films "Tjurunga" et "Comment construire un iglou" à 11.00, 13.00, 15.00, 17.00 et 20.00.

Sermons de la Science — Film : "Le temps et l'éternité" à 20.00.

Kiosque International — "The Feeling" à 18.15 et 20.45 (groupe à go-go).

Pour des VACANCES
semaines et fins de semaines
ECONOMIQUES pour toute la FAMILLE?
venez dans les Laurentides, au
Mont Tremblant Lodge
LA DECOUVERTE DE L'ANNEE
OFFRE A TOUTE LA FAMILLE
Terrain de golf A.G.P.Q. privé de 9 trous, plage privée et terrain de jeu sur le lac Tremblant, ski nautique, canotage, pêche, 4 courts de tennis, télé-siège panoramique, équitation, vert de pratique, piscine olympique chauffée.
EXQUISE CUISINE FRANÇAISE
DANSE TOUS LES SOIRS
TARIF SPECIAL D'UNE SEMAINE
comprenant 8 jours, 7 nuits, 7 déjeuners et 7 soupers
à compter de $65.00 par personne
SPECIAL DE FIN DE SEMAINE
commençant le vendredi soir comprenant : 3 jours, 2 nuits, 2 déjeuners et 1 souper
à compter de $19.95 par personne
MOINS DE 12 ANS ! Moitié prix
les taxes sont en surplus
ECRIVEZ ou TELEPHONEZ
Mont Tremblant Lodge
MONT-TREMBLANT, P.Q.
Tél. : Montréal, 861-6165

Déménagez-vous à Ottawa ou Toronto ou Kitchener ?
Pour renseignements sur maisons, écrire à Costain Estates Ltd., P.O. Box 534, RR9, Ottawa, téléphone CR. 613-824-1366.

TUILES D'ALUMINIUM POUR TOITURE
• CHOIX DE COULEURS • A L'EPREUVE DU FEU
• GARANTIE A VIE • AUCUN ENTRETIEN
• PROTEGENT PARFAITEMENT
TISCO PRODUITS D'ALUMINIUM
La toiture d'aluminium rehausse l'apparence de votre demeure et vous accorde la meilleure protection.
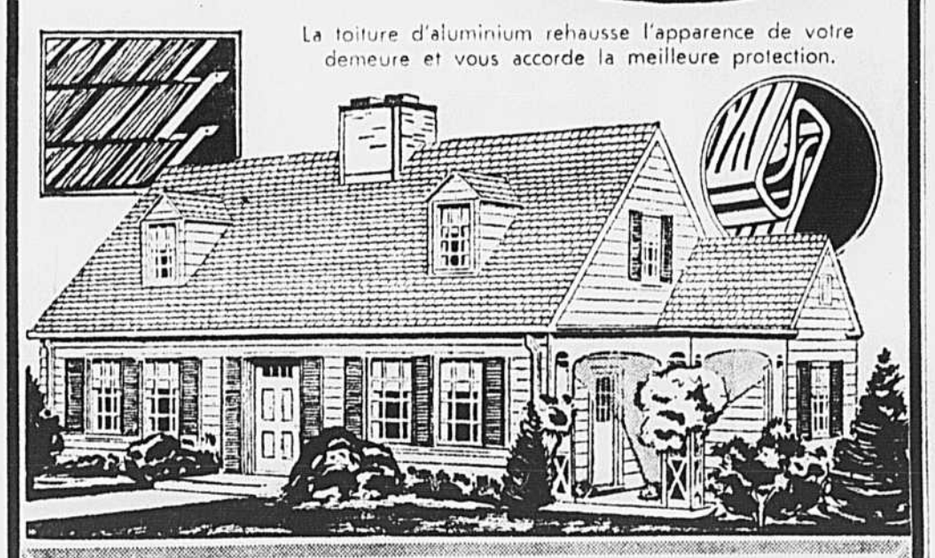
REVÊTEMENT D'ALUMINIUM
SOLMICA
N'acceptez aucun substitut
• Fini plastique cuit
• Couche protectrice permanente
• Aluminium Tisco très épais
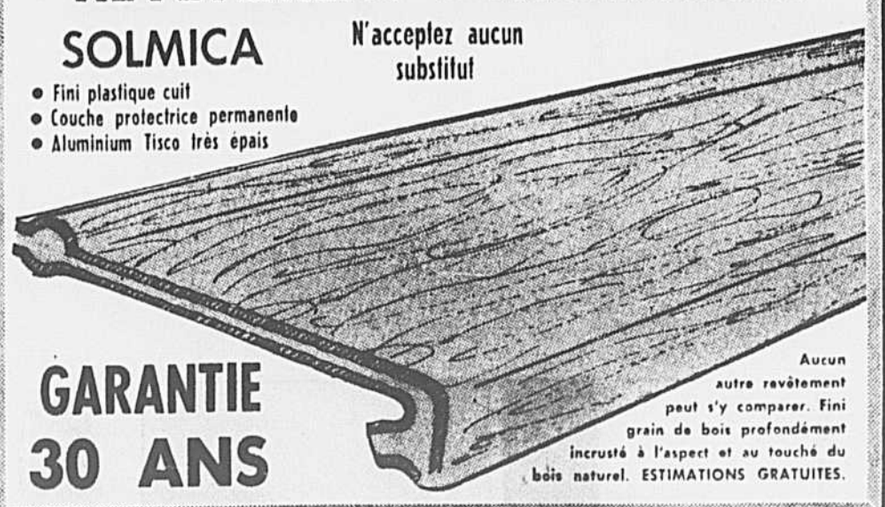
GARANTIE 30 ANS
Aucun autre revêtement peut s'y comparer. Fini grain de bois profondément incrusté à l'aspect et au touché du bois naturel. ESTIMATIONS GRATUITES.

AUVENTS
en fibre de verre ou aluminium
Choix de plusieurs coloris. Vous protège de la pluie et du soleil.

FENETRES
en alumunium avec moustiquaires
Pour intérieur ou l'extérieur
Choix de ANODISEES COULEURS ou NATURELLES.
TISCO PRODUITS D'ALUMINIUM
TELEPHONEZ MAINTENANT
722-1115
3411 est, JEAN-TALON
Ottawa : 479 Somerset. 232-7921 — Cornwall : 9, 4e Rue E. WE. 2-4727

Si quelqu'un vous dit qu'il a une voiture économique avec un moteur de 96 CV qui fait du 100 m/h une carrosserie amortisseuse la suspension la plus sûre qui soit un système de ventilation qui garde les glaces sans buée qu'elle est élégante, se conduit comme un charme et qu'il ne l'a payée que $1995,* croyez-le.

c'est la DATSUN 1600
"la plus avantageuse de toutes"
DATSUN
* Autres modèles Datsun à partir de $1875. Tous les prix indiqués sont les prix de détail suggérés au port d'entrée Vancouver, Toronto et Montréal.

WAGONNETTE 1600. SPORT 1600 ET 2000 PICKUP PATROL A TRANSMISSION SUR LES 4 ROUES.
Pièces et service dans tout le Canada. Stocks complets de pièces aux entrepôts de l'usine à Vancouver, Toronto et Montréal.
Plus de 700 concessionnaires Datsun en Amérique du Nord NISSAN AUTOMOBILE CO. (CANADA) LTD. Directions régionales: DIVISION DE L'OUEST: Nissan Bldg., 873 Beatty St., Van. 3, C-B. DIVISION DE L'ONTARIO: 22 Vanley Cres., Toronto (Downsview) Ont. DIVISION DU QUEBEC: 8716 boul. Pascal-Gagnon, Montréal 39, P.Q. DIVISION DES MARITIMES: 54 Mountain View St., Kentville, N.-E.
VENDEURS "DATSUN" DU QUEBEC
VENDEURS DE MONTREAL
ROGER BAUDIN AUTOMOBILE ENRG. 10515 boul. L'Archevêque, Montréal-Nord Tél. 321-8600
BELLEMARE & MORIN AUTO LTEE 10305 rue Papineau Tél. 384-3290
BERRA AUTOMOBILE ENRG. 3475 Av. du Parc Tél. 849-2283
DESBIENS & BOUDREAU AUTOMOBILES (EST) INC. 8725 est, Notre-Dame Tél. 351-6510
FOREIGN MOTORS LTD. 4014 ouest, Ste-Catherine Tél. 932-7136
LAPIERRE AUTOMOBILE ENRG. 5400 rue Papineau Tél. 521-7746
REIMERS AUTOMOBILE 510 boul. Labelle, Chomedey Tél. 688-4321
VENDEURS DU QUEBEC
BAIE ST-PAUL — Charlevoix Automobile Ltée Co. Charlevoix — Tél. 435-3736
CHICOUTIMI — Carrefour de l'Auto Inc. 95 ouest, Racine — Tél. 543-9887 — 549-7372
DRUMMONDVILLE — Garage H. Bourbeau Inc. 1975 boul. St-Joseph — Tél. 472-5268
GRANBY — Garage Léo Brunelle 695 rue St-Jacques — Tél. 378-3919
GREENFIELD PARK — Elegant Motors Inc. 845 boul Taschereau — Tél. 672-2720
IBERVILLE — Coupal & Brassard Automobile Enrg. 635, 2e Rue — Tél. 347-6505
LAC ST-JEAN — Garage Rousseau & Fils Ltée Co. Mistassini — Tél. 276-2206
LACHINE — Lachine Automobile Inc. 385 - 6e Avenue — Tél. 637-1109
LA TUQUE — Lavoie Automobile Enrg. 50 rue Bostonnais — Tél. 523-4929
L'ISLET — Garage Léo Pelletier Co. L'Islet — 247-3336
OKA — Durand Automobile Inc. Angle St-Paul et Notre-Dame — Tél. 479-8415
QUEBEC — Lamieux & Chêne Automobile Ltée 645 de Montmartre — Tél. 683-1425
RIMOUSKI — Lavoie Maison Mobile Inc. 220 boul. Sacré-Coeur — Tél. 723-8872
RIVIERE DU LOUP — A.-E. Dionne 420 La Fontaine — Tél. 862-2724
SOREL — Alie Auto Enrg. — Tél. 743-7870 502 boul. Marie-Victorin Terrace
ST-GEORGES DE CHAMPLAIN — Garage J. Claude Gervais 311 - 106e Avenue — Tél. 538-5666
ST-JEAN-PORT-JOLI — Garage Jacques Morneau Enrg. Co. L'Islet — Tél. Opr. et 346
ST-JEROME — Garage Maurice Blondin 789 boul. Labelle — Tél. 436-2112
ST-LOUIS-DE-FRANCE — Garage Maurice Pepin Enrg. — Tél. 375-3917 571 boul. St-Louis, Co. Champlain
TROIS-RIVIERES — Garage Marcel Landry 3075 rue Girard — Tél. 375-0821
VICTORIAVILLE — Tardif Auto Service Enrg. 272 rue Laurier — Tél. 752-4970
VILLE JACQUES-CARTIER — Garage Réal Croteau 635 boul. Curé-Poirier est — Tél. 677-0427
VILLE LASALLE — Broadway Garage Regd 7550 rue Broadway — Tél. 366-8931
WEST BROME — Garage Normand G. Brock Route 52 et 13 — Tél. 263-1557

Un médecin en avait assez...

En fin de semaine dernière, un drôle d'incident s'est déroulé à Montréal-Ouest, plus précisément en face du 28 de la rue Brock. Et selon toute apparence, encore une fois, on revivait la fameuse époque du Far West.

Depuis quelques jours des ouvriers d'ascendence italienne avaient entrepris des travaux de construction dans cette localité et les opérations commençaient très tôt le matin. En fait, dès sept heures du matin, les marteaux-compresseurs commençaient leur bruyante pétarade... ameutant et réveillant brusquement tout le quartier.

Ce qui tombait sur les nerfs d'un brave médecin qui habitait tout près et qui avait besoin de sommeil. Toute la semaine, il endura son mal mais samedi, à bout de nerfs, il ne put tolérer plus longtemps la sérénade matutinale:

Selon le rapport de police, il se serait emparé d'une carabine de calibre 30.30 et la pointant vers les ouvriers italiens, il les somma de cesser tout bruit jusqu'à neuf heures au moins.

Ces derniers devant une telle demande appuyée par tel argument prirent leurs jambes à leur cou et prévinrent aussitôt la police.

Et le médecin comparaissait, hier, en Correctionnelle sous une accusation d'avoir braqué une arme à feu contre trois individus.

Devant la Cour, il nia sa culpabilité et son procès fut ajourné au 11 septembre prochain. En attendant il a pu rester en liberté sous un cautionnement personnel de $300.

les tribunaux

Quand la course folle mène à l'autoroute des Laurentides

Un jeune homme de 18 ans, Roger Cardeau, s'est reconnu coupable, tard hier après-midi, devant le juge Paul Hurteau d'avoir conduit une automobile qu'il avait volée à une vitesse vertigineuse. Il connaitra son sort jeudi prochain, le 1er août.

C'est aux petites heures, samedi dernier, qu'il a commis ses frasques sur l'autoroute des Laurentides.

Après avoir avoué sa culpabilité devant le tribunal, le jeune homme a expliqué dans les termes que voici sa mésaventure.

"J'ai rencontré, vendredi soir, un individu au moment où j'avais pris place sur un banc au coin des rues Sainte-Catherine et Saint-Laurent. Il m'offrit une balade en automobile mais j'aboutis à son appartement. A un certain moment, il me fit des avances que je refusai. Je saisis un billet de deux dollars qui trainait dans la place et aussi les clefs de son automobile... Et je suis parti croyant me rendre à Sherbrooke. Mais je me suis trompé d'autoroute '.

Un jeune homme était drôlement vêtu

Lorsqu'un jeune homme de 20 ans, de ville d'Anjou, a été appréhendé, en fin de semaine, il était affublé de vêtements féminins, d'une valeur de $50, qu'il s'était appropriés par vol avec effraction chez deux voisins.

C'est ce que Me Paul-Marcel Prévost, avocat de la poursuite dans cette affaire... pour le moins inusitée, a confié au juge Paul Hurteau devant qui le jeune homme, un célibataire à la voix grave, très grave, venait de comparaitre. Et le fait brut, eh bien, il l'admit tout en reconnaissant sa culpabilité à une double accusation de vol avec effraction.

Les vêtements féminins, plutôt des sous-vêtements comme une brassière, etc., n'ont, toutefois, pas été exhibés en Cour.

Des détectives de ville d'Anjou ont, de leur côté, soumis au tribunal "que depuis sa tendre enfance, le jeune homme aurait la manie... du port de légers vêtements de l'autre sexe."

Mais, comme il en était à ses premiers délits, le coupable a pu jouir de la clémence du tribunal puisque celui-ci lui a accordé une "sentence suspendue" tout en l'obligeant à fournir un cautionnement de $500 pour garder la paix pendant un an.

A un certain moment, des agents de l'autoroute le prirent en chasse car il filait à vitesse excessive. Il atteignit jusqu'à 100 milles à l'heure; au poste de péage de Sainte-Thérèse, le jeune homme qui, nous avons oublié de le dire, était affublé d'un grand chapeau de vacher, faillit tamponner la voiture d'un reporter radiophonique et celle d'un journaliste d'un journal du matin. Quelques secondes plus tard, il prenait le champ.

Le jeune homme a admis avoir déjà obtenu la clémence d'un autre juge sous la forme... d'une sentence suspendue. Il ne semble pas vivre bien heureux puisqu'il a admis aussi "qu'il venait d'une famille désunie".

Le juge Hurteau décida alors de remettre le prononcé de sa sentence à jeudi et obligea le jeune coupable à demeurer en cellule d'ici là. Et le tribunal a aussi prié un représentant d'une société de réadaptation de lui soumettre un rapport présententiel après avoir eu un entretien avec le jeune homme.

Autre vol de chauffeur de taxi

Le juge Paul Hurteau a refusé, hier après-midi, tout cautionnement à un jeune homme de 18 ans, Michel Giguère, de la rue Hadley, qui venait de comparaitre sous une accusation de vol avec violence sur la personne d'un chauffeur de taxi.

Le jeune inculpé subira son enquête préliminaire le 16 août prochain.

Il aurait hélé un taxi, rue Sainte-Catherine est, samedi soir dernier, puis, une fois qu'il y fut monté, il saisit le chauffeur du véhicule à la gorge et l'obligea à lui remettre une somme de $35.

L'amie de Cofsky arrêtée

Micheline Holowaty, qui avait reçu une assignation (subpoena) pour venir témoigner devant la Cour, le 31 janvier 1968, dans une cause de meurtre, ne se serait pas présentée... parce qu'elle aurait eu... tout simplement peur.

C'est ce qu'elle a déclaré, hier après-midi, lorsqu'elle a été conduite devant le juge Paul Hurteau, sous l'accusation d'avoir désobéi à un ordre de la Cour.

Elle a ajouté avoir été l'objet de menaces. Cette jeune fille qui subira son enquête préliminaire la semaine prochaine a été retracée à Calgary... dans une institution psychiatrique, au cours de la dernière fin de semaine.

Me André Ledoux, procureur de la Couronne devait cependant rectifier la situation.

"Mme Holowaty est la petite amie de Serge Cofsky, un meurtrier présumé qui a pris la fuite d'ici même au Palais de Justice il y a quelques semaines. Elle a été appelée comme témoin important à l'enquête du Coroner relativement à la mort d'Ange-Albert Fournier. Elle a reçu un subpoena et elle ne s'est pas présentée. La même chose s'est produite lors de l'enquête préliminaire et selon les renseignements que nous possédons elle aurait même essayé d'intimider quelques témoins de la Couronne."

"On a dû aller la chercher manu militari à Calgary. Le procès de Leblond et Chantal deux co-accusés dans le meurtre de Fournier s'instruira tôt en septembre. Je demande qu'elle soit incarcérée d'ici là." C'est ce qui a été fait.

ANNONCE

Comment prévenir le carnage sur nos routes

Une nouvelle méthode de prévention localisée permet maintenant d'espérer une réduction sensible des hécatombes routières. D'où vient que la police ne l'applique pas davantage? Sélection du Reader's Digest d'août révèle que c'est le public qui est responsable de cet état de choses. Lisez comment vous pouvez collaborer avec la police pour redonner aux questions de sécurité routière l'importance qu'elles méritent. Achetez Sélection aujourd'hui!

Combien vous faut-il de raisons pour adopter fenêtres, portes et revêtements d'acier?

Nous avons 7 bonnes raisons. Et notre préférée est la 7e

1 ROBUSTESSE! L'ACIER EST FORT ET DURE PLUS!

2 ENTRETIEN MODIQUE! FRAIS D'ACHAT, ET C'EST TOUT — PAS D'EXTRA! FAMEUSE GARANTIE **RUSCO** DE REMPLACEMENT GRATUIT DES VITRES ET MOUSTIQUAIRES!

3 COLORIS "CUIT" QUI DURE ET RESTE BEAU PLUS LONGTEMPS!

4 INSTALLATION PAR DES TECHNICIENS EXPERTS AYANT LE SOUCI DU TRAVAIL BIEN FAIT! 25,000 INSTALLATIONS A MONTREAL EN SONT LA PREUVE!

5 GARANTIE — PROTEGEANT AU MAXIMUM — ENDOSSEE PAR COMPAGNIE AAA!

6 PROTECTION CONTRE L'INCENDIE! FENETRES, PORTES ET REVETEMENTS EN ACIER **RUSCO** PROTEGENT VRAIMENT CONTRE LE FEU — L'ACIER NE FOND PAS, MEME A 2,800° F.

7 SERVICE APRES VENTE! NOUS NE LACHONS PAS! NOS REPRESENTANTS SPECIALISES EN ENTRETIEN SONT OBLIGES D'EXAMINER VOTRE INSTALLATION A CHAQUE ANNEE!

RUSCO — UN PRODUIT DU CANADA

Conseils gratuits — Estimations gratuites

HOME SPECIALTIES (1962) INC.

9095, boul. ST-LAURENT, Montréal

381-2511

"SERVICE D'ENTRETIEN APRES VENTE"

Acier

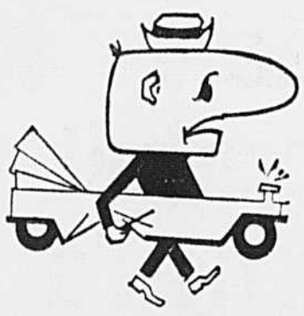

JUILLET EXTRA ORDINAIRE CHEZ

80 PONTIAC de tous modèles '68
32 BEAUMONT de tous modèles '68
25 Spécial et Skylark de tous modèles '68
15 BUICK LeSabre, Wildcat
5 GMC - 2 Handy-Van - 2 Pick-up
5 PONTIAC Station Wagon
véritable prix d'aubaine
Spécial un autobus scolaire

AUTOMOBILE D'EXECUTIF
1 Riviera GS '68 $6,295.
1 Firebird 400 décap. $3,895.

Pour mieux vous servir
PONTIAC — BUICK — FIREBIRD
Location à long terme

ROCHELEAU
La maison d'aujourd'hui et demain
11251 est, rue NOTRE-DAME — 645-1651

Dans les petits paquets, les bonnes cigarettes.

design récréation graphica 68

une exposition, des produits, une équation: design + industrie = homme + loisirs

les meilleurs travaux d'art publicitaire et graphique réalisés au Canada au cours des douze derniers mois

du 4 juillet au 31 août

Design Canada
Place Bonaventure
de 10h30 à 18 heures, sauf le dimanche

Conseil national de l'esthétique industrielle, ministère de l'Industrie du Canada

Design Canada

(et elles sont douces)

la compacte au goût discret de du Maurier

INFORMATIONS RÉGIONALES

Vif succès du festival d'été à Sainte-Agathe

SAINTE-AGATHE-DES-MONTS — Une activité culturelle débordante fleurit depuis la fin de semaine à Sainte-Agathe-des-Monts, dans les Laurentides. Les chanteur et cantatrice, Léopold Simoneau et Pierrette Alarie, ont ouvert le festival d'été à cet endroit, par l'exécution d'un récital de haute qualité.

La soirée artistique s'est déroulée en la salle Félix-Leclerc de l'école Notre-Dame-de-la-Sagesse. Environ quatre cents personnes, pour la plupart habitants de Sainte-Agathe, comblaient l'auditoire et soulevaient l'enthousiasme chez le chef d'orchestre réputé Wilfrid Pelletier. Fiers de ce succès encourageant, les dirigeants du festival se proposent d'oeuvrer sans relâche à l'éclosion d'un mouvement culturel d'envergure, dynamique et durable, tenant l'expression artistique d'une nation comme la garantie la plus sûre de son identité.

A l'occasion de ce spectacle, M. Pelletier a souhaité que "les racines culturelles, implantées dans ce festival, continuent dorénavant à pousser. Je suis heureux d'avoir assisté à cette soirée". Sur l'avenir du festival, il a conseillé le maintien de la qualité dans les spectacles.

Léopold Simoneau et Pierrette Alarie ont manifesté leur enchantement de voir le public, pendant plus de deux heures, se régaler des mélodies de Vivaldi, Schubert, Duparc, Debussy, Fauré, pour en citer quelques auteurs. Dans l'immédiat, le couple de chanteurs profitera d'un mois de vacances, avant d'effectuer une nouvelle tournée mondiale.

Quelques spectateurs ont cependant déploré l'usage de langues étrangères dans l'exécution de plusieurs chants. Le lendemain soir, dimanche, Antoine Rebouleau, organiste en la cathédrale Notre-Dame de Paris, a servi un concert de musique sacrée dans l'église paroissiale de Sainte-Agathe. Hier soir, Yvan Landry et son quartette, offrait un spectacle de jazz en la salle Oscar-Peterson.

Accueil chaleureux

Au festival d'été à Sainte-Agathe-des-Monts, dans les Laurentides, le chanteur Léopold Simoneau et la cantatrice Pierrette Alarie, deux Québécois de renommée mondiale, ont donné un récital en la salle Félix-Leclerc de l'école Notre-Dame-de-la-Sagesse. Un auditoire nombreux, pas moins de quatre cents personnes, remplissait l'enceinte. En commentaire sur le ton très élevé du spectacle, le réputé chef d'orchestre Wilfrid Pelletier, s'est dit enthousiasmé par le chaleureux accueil du public à cet endroit.

Un conseil régional de bien-être en Mauricie

TROIS-RIVIERES — Un nouvel organisme social prend corps en Mauricie. Le Conseil mauricien de bien-être, ainsi constitué, groupera ultérieurement les divers organismes affiliés à la Fédération des oeuvres de charité. De même, les diverses associations et les divers clubs sociaux pourraient s'y affilier.

Ce conseil régional doit sa fondation aux recommandations, formulées par les comités des deux récentes campagnes de charité. Ces organismes avaient relevé de nombreuses lacunes, attribuables à un manque de coordination entre les différents services sociaux à travers le diocèse de Trois-Rivières. En conséquence, l'organisation de la campagne de charité, cette année, appartiendra, non plus à la Fédération, mais au Conseil régional de bien-être en Mauricie.

Le nouvel organisme entend communiquer directement avec la population mauricienne, afin de l'inciter à participer pleinement à l'élaboration et au fonctionnement des oeuvres sociales. Le conseil examinera de près les programmes d'assistance sociale, préparés par les gouvernements ou encore laissés à l'état d'ébauches.

Le conseil de bien-être, nouvellement formé, relèvera de la gestion par un conseil d'administration. Le groupe comprendra vingt-deux membres, représentant le service du bien-être, les syndicats, les organisations sociales, les chambres de commerce, les conseils scolaires et municipaux, les loisirs, ainsi que la population dans son ensemble.

Des jeunes croient avoir aperçu une soucoupe volante

SAINT-STANISLAS-DE-Saint-Stanislas-de-Kostka, dans la circonscription de Beauharnois, affirment de façon catégorique avoir vu une soucoupe volante atterrir dans un champ. Suivant leurs dires, le bolide apparut dimanche soir vers les 21 heures.

L'appareil aurait fait une plongée dans un champ, près de la demeure de leurs parents. Un deuxième engin aurait continué à circuler dans les airs pendant une demi-heure. D'après la description du jeune Yves Léger, l'objet illuminé aux lampes rouges épousait la forme circulaire. Près de la maison, les enfants auraient distingué nettement un "être à la peau noire et galeuse, très laid, muni de mains larges", élevées contre son visage en protection contre le jet lumineux, projeté en sa direction par la lampe de poche de l'un d'eux.

Le voyageur aérien se serait enfui derrière une grange du voisinage. Tout ébahis, les enfants sont précipitamment rentrés chez eux raconter leur aventure. Leurs parents ont préféré ne pas vérifier l'événement sur les lieux. Le père de l'un des spectateurs, M. Leger, dit avoir aperçu une "soucoupe volante" l'an passé au même endroit. Interrogés par trois adultes, les enfants ne se sont jamais contredits.

Accusés de contrebande

VALLEYFIELD — Accusés de faufiler de la monnaie canadienne en contrebande aux Etats-Unis, comparaissent aujourd'hui devant un tribunal à Plattsburg, dans l'Etat de New York. Serge Doyon, âgé de 20 ans, Louise McBrearety, 31 ans, et Marc Rousseau, bénéficient de leur liberté provisoire, moyennant un cautionnement de $2,500 chacun, dans l'attente de leur comparution.

Le bureau des enquêtes sur les causes criminelles, à Plattsburg, avait la semaine passée ordonné leur arrestation dans un motel de l'endroit. Depuis quelque temps, l'argent "dur", comme on l'appelle communément, a pris une valeur accrue. Les trois comparses auraient conçu l'idée de le vendre à prix fort. Mal leur en prend, ils doivent maintenant répondre d'un cas de contrebande.

Fillette tuée à Ste-Perpétue

TROIS-RIVIERES (J. G.) — Une fillette de huit ans, Alice Leblanc, de Sainte-Perpétue, dans le comté de Nicolet, a été tuée par une automobile vers 5 h. hier après-midi en face de la demeure de ses parents.

Tué par un train

Henri-Paul Rivard, 47 ans, de Sainte-Anne-de-la-Pérade, en Mauricie, a été tué hier matin lorsqu'il a été heurté par un train dans une cour de triage, à Trois-Rivières.

COURS D'ETE DE CONVERSATION

ESPAGNOLE • ANGLAISE • ALLEMANDE

globe école de langues

1, Place Ville-Marie, suite 1538 866-9731

EATON

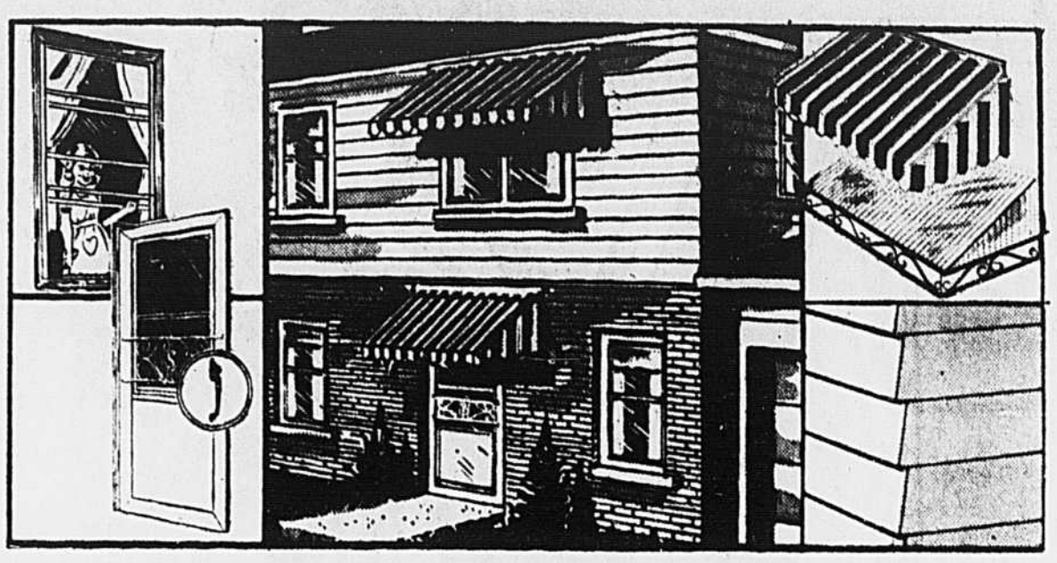

"Weather-Vane" rénovera votre maison chez... Eaton

Vous verrez, votre maison rénovée vaudra une maison neuve... les frais de déménagement en moins. Visitez notre pavillon-modèle au cinquième étage ou téléphonez-nous et nous viendrons sur place établir un devis sans frais ni engagement de votre part. Et n'oubliez pas notre immuable garantie s'applique pour les matériaux et la main-d'oeuvre: "ARGENT REMIS SI LA MARCHANDISE NE SATISFAIT PAS".

APPENTIS GARAGE

Toiture en "Fiberglas" ou aluminium. Cadre en aluminium robuste avec supports attrayants. Protégez votre auto de la pluie, du soleil, et de la neige. Peut servir pour l'aménagement d'un patio pour l'extérieur.

AUVENTS MODERNES

En "Fiberglas" ou en aluminium. Procurent un ombrage ventilé en été et une protection contre la neige durant l'hiver. Grand choix de coloris les plus en demande.

REVETEMENT EN ALUMINIUM

Un revêtement qui rehaussera l'apparence de votre demeure. Minimise les frais d'entretien et de peinture. Doublure isolante qui aide à garder votre maison au chaud durant l'hiver et ventilé en été. Fini simili-bois cuit, blanc ou de couleurs variées. Nouvelles persiennes modernes assorties au revêtement.

FENETRES A AUTO-REMISAGE

Construction en aluminium. Action inclinable. Avec 3 rainures et moustiquaires en aluminium inoxydable. Panneau amovible de l'intérieur, facilitant le nettoyage des vitres. Finis variés, dont le blanc ou aluminium anodisé.

PORTES D'INSTALLATION FACILE

Portes de 1½" à 2 rainures. Grillage décoratif et protecteur de 12", poignée à bouton-poussoir et serrure, moustiquaire et aluminium, chaînette de sûreté. Fini blanc et autres couleurs variées ainsi qu'aluminium anodisé.

Utilisez votre compte Eaton — Aucun acompte avec ce compte

COMPOSEZ 842-9331, POSTES 284-708

EATON en ville, Centre des améliorations au foyer (rayon 453) au cinquième étage

Solde — Vêtements pour garçons

Aubaines chez EATON au niveau du métro

Pantalon "Koratron" à repassage permanent. Prix courant 3.29

Fait d'un alliage robuste de 52% "Térylène" et 48% coton peigné. Modèle courant avec passants pour ceinture, 4 poches, fermeture à glissière. Beige seulement; tailles 8 à 16. Spécial 2.89

COMPOSEZ 842-9211

Pyjama en finette lavable

Veste à revers et poches pectorales. Pantalon à taille élastique. Jolis motifs fantaisie en nuances de bleu, rouge ou vert dans le lot. Tailles 8 à 16. Spécial 1.99

Livraison effectuée pour commandes de 2.00 ou plus

COMPOSEZ 842-9211

Sous-vêtements pour garçons

Nous attendons votre visite ! Pas de commandes téléphoniques ni postales, s.v.p.

Camisole en coton blanc, sans manches, genre athlète avec encolure ronde. Caleçons courts avec taille élastique et panneaux devant. Tailles petite (6 à 8) ou moyenne (10 à 12) seulement. Spécial 6 pour 2.29 .39 ch.

EATON en ville seulement (rayon 932) au niveau du métro

Ensemble "cabana" pour garçons. Prix courant 2.59

Conçu pour résister aux vagues énormes !
L'ensemble comprend : veste 3 boutons fantaisie à manches courtes et col à même; deux poches. Doublure en tissu éponge absorbant. Culotte genre boxeur avec corde pour serrer la taille. Doublure interne en tricot pour plus de soutien.
Bleu, ton or ou vert dans le lot. Tailles 8 à 16. Spécial 1.99

COMPOSEZ 842-9211

Livraison effectuée pour commandes de 2.00 ou plus

EATON en ville seulement (rayon 932) au niveau du métro

Polo pour garçons. Prix courant 1.99

Chemise en tricot de coton d'entretien facile.
Chemise à manches courtes avec pattes à deux boutons, lavable à la machine. Disponible en nuances variées ou en rayés à teintes prédominantes rouge, orange, bleu ou vert. Teintes unies dans le lot. Tailles 8 à 14. Spécial 1.49

COMPOSEZ 842-9211

Livraison effectuée pour commandes de 2.00 ou plus

EATON en ville seulement (rayon 932) au niveau du métro

Pullover à encolure bateau pour garçons. Prix courant 1.39

Nous attendons votre visite ! Pas de commandes téléphoniques ni postales, s.v.p.

Chemise à manches courtes genre pullover en tricot de coton frais. Idéal pour les journées chaudes de l'été. En teintes unies de bleu, vert ou bronze avec bordure contrastante au col et au manches. Tailles 8 à 14. Spécial 1.00

Chemise sport pour le jeune homme actif. Prix courant 1.99

Nous attendons votre visite ! Pas de commandes téléphoniques ni postales, s.v.p.

Chemise à REPASSAGE PERMANENT en coton et "polyester". Manches courtes et col boutonné. Quadrillés et rayés variés dans le lot; aussi disponible en teintes unies. Tailles 8 à 14. Spécial 1.49

Chemises à encolure bateau Prix courant 1.99 à 2.59

Nous attendons votre visite ! Pas de commandes téléphoniques ni postales, s.v.p.

Chemises à manches courtes en tricot de coton lavable. Modèles et teintes variés. Tailles 8 à 14. Spécial 1.49

EATON en ville seulement (rayon 932) au niveau du métro

EATON

au NIVEAU du MÉTRO

À la station McGill du MÉTRO vous entrez directement chez EATON

Gaine taille montante à prix spécial très bas

Gaine amincissante achetée spécialement pour cette offre à bas prix exceptionnel. Panneau en coton brodé devant, panneau en satin lastex à l'arrière et côtés en leno élastique pour un bon maintien. Panneau extensible croisé à l'avant et large bande de taille élastique. Glissière sur le côté pour enfiler et enlever rapidement. Blanc seulement. Tailles petite, moyenne, grande.

Spécial **2.99**

COMPOSEZ 842-9211

EATON en ville seulement (rayon 909) au niveau du métro

Rabais! Tenue de nuit en finette pour nuits fraîches — 2 modèles

Offre à bas prix spécial de tenues de nuit chaudes et confortables. Indispensables pour les nuits fraîches à la campagne et pendant l'hiver. Finette de coton douce et moelleuse. Imprimés ravissants de ton rose, bleu ou maïs. Tailles petite, moyenne et grande.

Nuisette avec volant au bas et aux manches. Imprimé coloré sur fond blanc.

Pyjama classique. Imprimé fleuri blanc sur fond de couleur.

Spécial **2.39**

COMPOSEZ 842-9211

EATON en ville seulement (rayon 909) au niveau du métro

Pantalons "Koratron" bien au-dessous du prix habituel

Spécial **2 pour 12.00** 6.29

Légers, d'une bonne tenue durable, ces pantalons 65% "Fortrel"/35% coton traités "Koratron" sont infroissables et ne se repassent donc jamais. Confection canadienne avec taille Ivy à passants, 4 poches et bords unis. De ton bleu, beige ou gris étain dans les tailles 30 à 44.

COMPOSEZ 842-9211

EATON en ville seulement (rayon 929) au niveau du métro

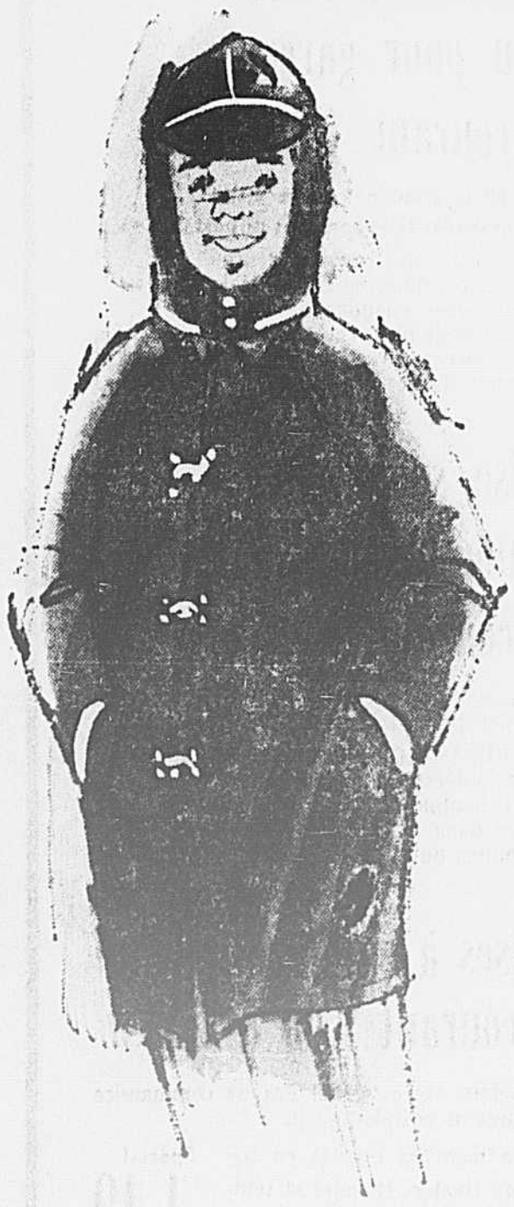

Suroits 2 pièces pour garçons

Spécial **2 pour 5.25** 2.69

Pour les préparer à affronter délibérément les premières grosses pluies d'automne... et les orages d'été! Dessus caoutchouc réversible sur coton; modèle à manches raglan, 2 poches, fermeture par crochets. Idéal pour le chalet et en camping... jours de pluie et vents. Noir, jaune. Tailles 8 à 16.

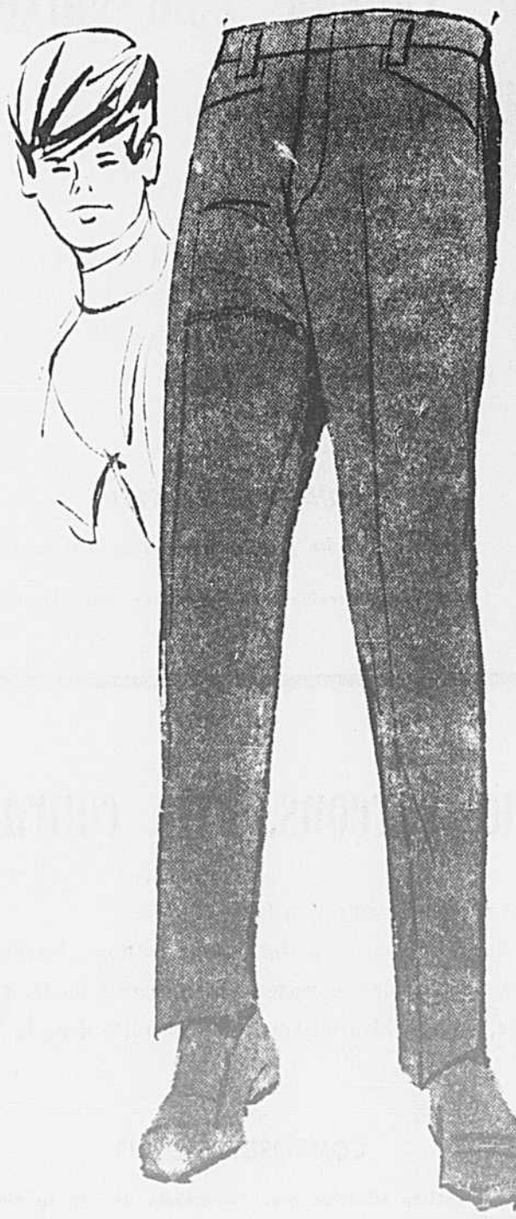

Pantalons flanelle à repassage permanent

Taillés dans un tissu 70% viscose et 30% nylon traité "Permanent Press" pour vous éliminer le repassage! Aussi pour qu'ils restent aussi beaux après lavage. Passe-ceinture, 2 poches pistolet et 2 poches revolver. Tailles 8 à 16.

2 pour 8.00 4.19

Aussi à taille dos boxeur tailles 6 à 12. Tous en gris moyen ou gris fusain.

3.89 — 2 pour 7.50

COMPOSEZ 842-9211

EATON en ville seulement (rayon 932) au niveau du métro

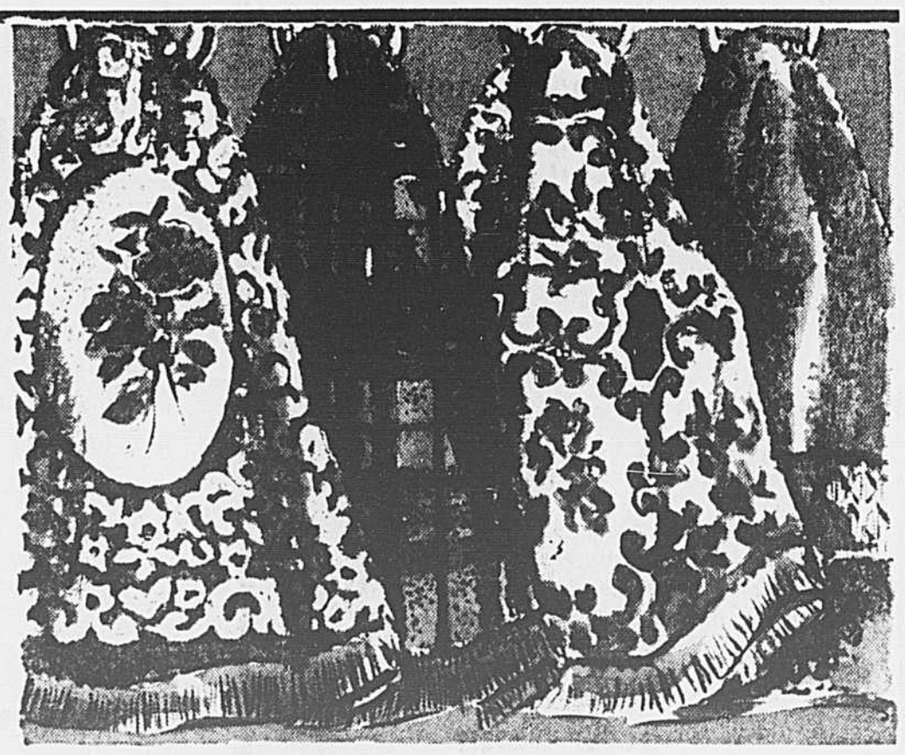

Serviettes de marque "Caldwell", imparfaites

Spécial **4 pour 5.00**

Achat spécial de centaines de serviettes CALDWELL épaisses, douces et absorbantes mais avec de légers défauts presque invisibles. Bel assortiment de tissage Jacquard, unis ou tons abstraits en rose, bleu, turquoise, lilas, ou écarlate. Bouts frangés. Environ 22" x 44". Faites vous-même votre assortiment et soyez fières de votre salle de bains... éclairée!

COMPOSEZ 842-9211

EATON en ville seulement (rayon 936) au niveau du métro

Les commandes téléphoniques sont acceptées dès 8 h. COMPOSEZ 842-9211

Des Oh! d'admiration... pour votre gâteau de noces!

Oui, voilà l'instant sublime où vous allez trancher ce superbe gâteau ; les mains habiles d'Eaton y auront mis toute la saveur et auront préservé sa fraîcheur ! Si vous voulez servir un buffet froid à vos invités, Eaton vous en préparera un excellent. Aussi assortiment de pâtisseries, menthes et autres douceurs... toujours préparées selon vos désirs. Pour renseignements supplémentaires, prix etc... veuillez vous mettre en contact avec le Service des commandes spéciales où Mlle Morrison vous répondra — 842-9331, poste 755.

EATON en ville, Comptoir Bleu des Gateaux (rayon 1104) au rez-de-chaussée

Ayez recours au Comptoir Bleu.., pour vos réceptions!

Vous organisez une réception de 50 à 100 invités . . . téléphonez au service spécial EATON. Mlle Morrison à 842-9331, poste 755, s'occupera de votre commande. A la maison ou à l'élégante salle à manger EATON du neuvième étage, votre party sera comme un événement inoubliable . . . Si vous avez moins de 50 convives, appelez le Comptoir Bleu des gâteaux, poste 632 pour une réception à l'extérieur, et le restaurant du neuvième étage, poste 421 pour une réception donnée à la salle à manger EATON.

EATON en ville, Comptoir Bleu des Gateaux (rayon 1104) au rez-de-chaussée

Vente Foyerama EATON

L'événement-saison bat maintenant son plein

Thé/café 5 pièces plaqué argent

Prix courant 150.00

Si vous êtes adeptes des aubaines en voilà une que vous ne laisserez pas inaperçue ! Vous obtenez 5 pièces d'un beau plaqué argent poli orfèvrerie : cafetière 10 tasses, théière 8 tasses, pots à crème, sucrier et plateau de 21½" à poignées, sur pieds. Ne manquez pas cette aubaine exceptionnelle d'Eaton ! C'est un cadeau idéal et de grande valeur pour la mariée !

Spécial **95.00**

COMPOSEZ 842-9211

EATON en ville (rayon 515) au rez-de-chaussée et à Pointe-Claire

Deux services à dîner au rabais

Porcelaine à ½ prix.
Ordinairement 59.95

Spécial **29.97**

Service importé "Royal Florence", 12 couverts
Superbe conception à bordure en relief ; magnifique motif à feuille et fleur de ton bleu sur fond crème. Une sous-glacure la rend réfractaire aux effets néfastes de la machine à laver la vaisselle. Le service de 12 couverts comprend : assiettes à dîner, à thé, à pain et beurre, céréale, fruits, tasses et soucoupes. 6 tasses en sus ; plat à côtelettes, sucrier couvert, pot à crème, salière et poivrière, 2 saladiers.

"Cera-Stone" à prix réduit !
Ordinairement 44.95

Spécial **32.88**

Modèle "Cantata" pour 8 personnes ! Aussi joli dans la cuisine que dans la salle à manger. Il est très moderne... les jeunes en raffoleront ! Motif de ton orange et jaune sur fond blanc neige pour une table d'aspect brillant et impeccable. Le service comprend 8 couverts : assiettes à dîner, à thé, à fruits, céréale, tasses et soucoupes ; plat à côtelettes. Salière et poivrière, sucrier couvert, pot à crème, beurrier couvert, 2 saladiers.

EATON en ville (rayon 252) au quatrième étage et à Pointe-Claire

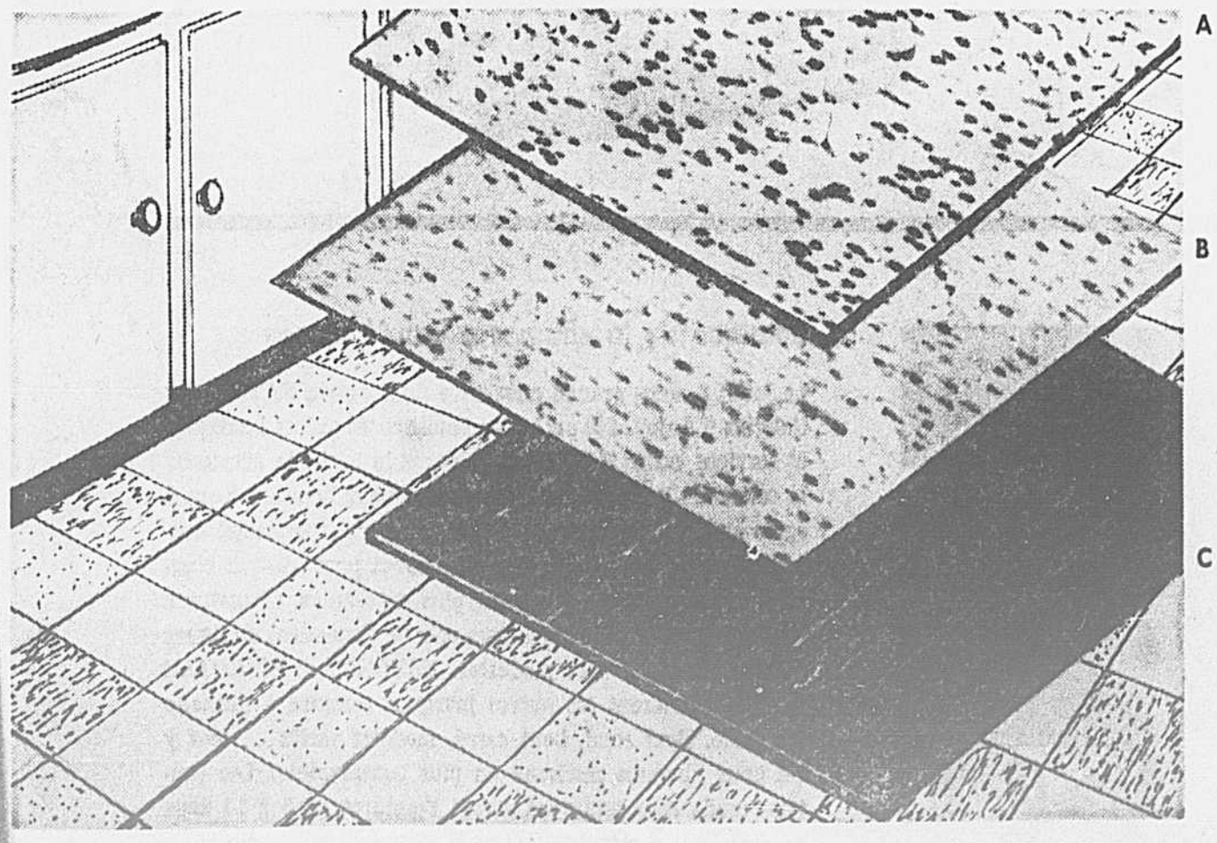

Vinyle amiante au rabais de 22%.

Prix courant .20 Spécial **.15½**

Carreaux mesurant 12" x 12". Choix de 3 motifs et 13 harmonies de couleurs. Très indiqués pour cuisine, salle de bains, sous-sols ou chalets. Posez-les sur le ciment ou sur le bois. Robustes et non égratignants. Faciles d'entretien. Ils conservent leur brillant.

A. Motif travertin
Beige moyen
Brique et rouge
Vert saule
Beige céréale
Blanc cassé

B. Motif chamarré
Or/blanc
Ivoire/beige

C. Motif marbré
Or
Vert menthe
Bois rouge
Muscade/blanc
Ivoire/beige

EATON en ville seulement (rayon 273) au sixième étage

Eaton ouvre de 9 h 30 à 18 h. Jeudi et vendredi jusqu'à 21 h. Les commandes téléphoniques sont acceptées dès 8 h. COMPOSEZ 842-9211

chez EATON

RABAIS DE 25%

PHARES LUCAS

Le phare "Lucas" fait toute la différence!
Obtenez le vôtre à 25% de rabais

Fabriqués en Angleterre. Profitez de cette offre de lancement

Les phares anti-brouillard "Lucas" s'adaptent à toutes les autos dont la puissance est de 12 volts. Les phares "Lucas", à haute densité sont d'un fini chrome brillant. La lentille est de conception avant-gardiste. Pour une vision parfaite et plus de sécurité au volant, "Lucas" est votre affaire.

Modèles sur grillages, ordinairement 15.95
A. Phare anti-brouillard, lentille naturelle, WFT576; phare anti-brouillard, lentille ambrée, WFT576A
B. Longue portée, lentille naturelle, WLR576; longue portée, lentille ambrée, WLR576A
Spécial **11.96**

Modèles pare-chocs ordinairement 15.95
C. Phare anti-brouillard, lentille ambrée, SFT576A. (Hors-photo) Longue portée, lentille ambrée, SLR576A.
Spécial **11.96**

Modèles sur grillages, phares encastrés, ordinairement 19.95
D. Phare anti-brouillard, lentille naturelle, WFT6. (Hors-photo) Longue portée, lentille naturelle WLR6.
Spécial **13.99**

Modèle "Butler" en quartz iodé, ordinairement 27.75
E. Phare anti-brouillard, lentille naturelle, 1684QA. (Hors-photo) Longue portée, lentille naturelle, 1684QB.
Spécial **20.81**

Modèle "Vista" carré, ordinairement 26.75
F. Phare anti-brouillard, lentille naturelle, 1794A. (Hors-photo) Longue portée, lentille naturelle, 1794B.
Spécial **19.99**

(Hors-photo) Accessoires
2 commutateurs à bouton, câble de 25', une plaque de métal pour le posage.
Spécial **3.99**

L'utilité d'un phare Lucas fera toute la différence. Profitez de l'offre de lancement tout en obtenant 25% de rabais. Une visite à l'étalage des pièces automobiles Eaton vous en dira long.

Une visite à l'étalage des pièces automobiles EATON vous en dira long.

COMPOSEZ 842-9211

EATON en ville (rayon 263) au cinquième étage et à Pointe-Claire

---

UN RENDEZ-VOUS! EATON ANJOU OUVRE LE 8 AOÛT

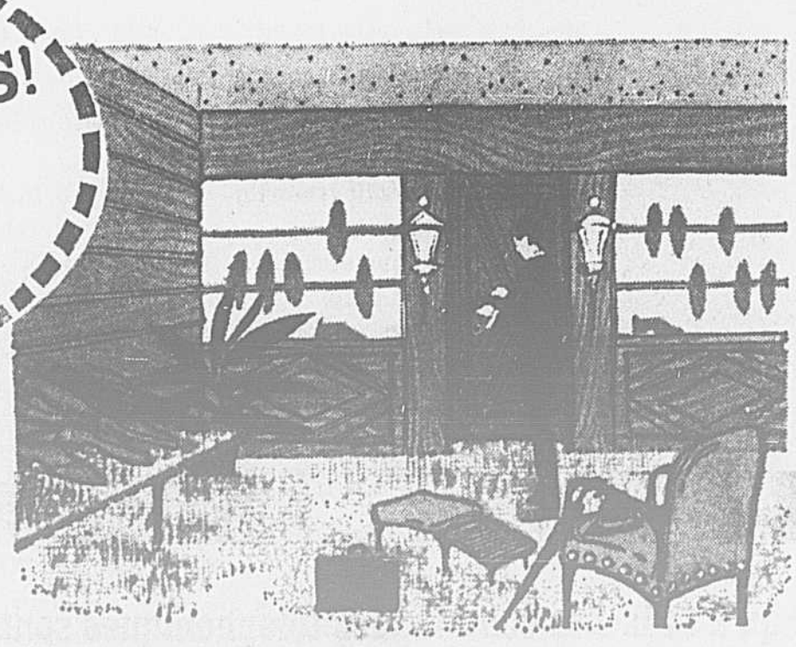

Boutique de la chaussure pour hommes

Le jeudi 8 août, grande ouverture du magasin EATON aux Galeries d'Anjou. Là, parmi les nombreuses autres boutiques et services variés EATON, vous aurez le loisir de découvrir la commode Boutique de la chaussure pour hommes. Tout à votre aise, vous y pourrez choisir, aidé d'un personnel consciencieux et compétent, des chaussures pour chaque occasion, et l'atmosphère y est des plus reposantes. Chaussures de haute qualité vendues à bons prix et chaussures de lignes plus courantes à prix modestes. EATONIA et BIRKDALE EATON côtoieront les autres marques connues à l'échelle nationale. Bout rond, bout carré, modèles variés... tout y est pour l'homme moderne ou plus conservateur. Les couleurs-mode vous tenteront aussi! Pointures de 6 à 13 dans un vaste assortiment de largeurs. C'est un rendez-vous!

EATON Anjou, le magasin de l'homme élégant

Un goût de bord de mer

la bonne table au Québec

Texte : Françoise Kayler
Photo : Jean-Yves Létourneau

Potée du Bluenose

Cet excellent plat a des amateurs fidèles au restaurant Bluenose de la Place Ville-Marie.
La recette donnée ici est composée pour servir une personne.
1 homard d'une livre (vivant), 6 palourdes, 6 crevettes, ½ citron, 2 onces de beurre fondu.
Faire cuire, à l'étuvée et pendant quinze minutes, le homard, les palourdes et les crevettes.
Dresser sur un plat et servir avec le beurre fondu et le citron.

Homard au beurre fondu

Pour préparer un homard bouilli, il faut avant tout le choisir bien vivant.
Dans une casserole profonde, faire bouillir de l'eau en ajoutant un quart de tasse de sel pour chaque pinte. Y plonger les homards (en les saisissant derrière la tête); couvrir le récipient et laisser mijoter pendant une vingtaine de minutes. Si les homards pèsent moins d'une livre chacun, réduire le temps de cuisson à 15 minutes.
Pour présenter le homard cuit, le renverser sur le dos et fendre dans le sens de la longueur soit avec un couteau, soit avec une paire de ciseaux de cuisine.
Détacher la chair, retirer la veine foncée qui court tout le long du corps, la petite poche logée derrière la tête et le tissu spongieux d'un gris verdâtre placé de chaque côté du dos; ne jeter ni le foie, ni le corail; fendre les grosses pinces; remettre la chair dans les carapaces.
Servir chaud avec un beurre fondu (parfumé à l'ail) et des quartiers de citron; servir froid avec une véritable mayonnaise.

Clams-vapeur

Brosser vigoureusement, à l'eau courante, trois pintes de clams. Les faire ouvrir à la vapeur en les plaçant dans une casserole contenant une demi-tasse d'eau bouillante (cinq à dix minutes suffiront). Eliminer tous les coquillages qui ne seront pas ouverts.
Réserver le bouillon; le passer soigneusement; ajouter du beurre et servir bouillant avec les clams.

Une salade qui devient un plat principal

Le poisson permet de composer des plats intéressants du point de vue nutritif et d'un prix relativement bas. Faute de produits frais, la conserve peut être d'un grand secours, en été en particulier, puisque la fraîcheur est garantie en tout temps et en tout lieu. Le thon, riche en protéines et très savoureux, a une texture charnue qui lui permet d'être utilisé dans de nombreux plats chauds ou froids, à la maison ou en camping.

À la pêche au thon . . .

Point n'est besoin de présenter le thon. C'est l'un de nos fruits de mer en conserve le plus en faveur. Récemment il a fait les manchettes à l'occasion de la création, près de St-Andrews (Nouveau-Brunswick), d'une conserverie de thon qui a exigé une mise de fonds de 4 millions et demi de dollars. La société projette de capturer le poisson qu'elle traitera.

La prise du thon n'est pas chose facile. Ce poisson robuste et fuselé parcourt rapidement les mers. Il se déplace toujours en bancs compacts, est très sensible aux changements de la température de l'eau et recherche constamment, suivant des itinéraires irréguliers, les courants de surface chauds et toujours variables.

En règle générale, on identifie le thon aux vastes mers du sud et on le trouve en grand nombre surtout dans les régions tropicales et subtropicales des océans Atlantique, Indien et Pacifique. Toutefois, il arrive qu'un membre de la bande se hasarde plus au nord dans l'Atlantique à la fin de l'été et soit pris au large des côtes de la Nouvelle-Ecosse ou de Terre-Neuve.

La pêche au thon est de caractère international. Sous les tropiques, les courants océaniques constituent des parages à la nourriture abondante, et des pêcheurs de nombreux pays se livrent à la pêche du thon au milieu de l'océan. Les voyages aller et retour, de la conserverie jusqu'aux bancs de pêche, couvrent parfois des distances allant jusqu'à 5000 milles et prennent en tout trois mois. La majeure partie des prises est mise en conserve.

Dans la pêche du thon, la congélation joue un rôle très important. Les thoniers sont, en fait, d'immenses réfrigérateurs flottants où l'on peut entreposer jusqu'à 1000 tonnes de poissons. Une fois embarqués, les thons sont congelés à basse température et maintenus dans cet état jusqu'à la livraison aux conserveries.

Grâce aux techniques modernes de congélation, quand le thon parvient à la conserverie, il est aussi frais que lorsqu'il sort de l'eau. Après avoir été décongelé, habillé, **cuit un première** fois et refroidi, il parvient au poste de **nettoiement** où l'on enlève la peau et les arêtes et où l'on met de côté la chair foncée.

Il reste quatre longs morceaux de chair compacte de qualité, connus sous le nom de longes. Ils représentent environ 35 p. 100 du poids total du poisson et constituent la partie utilisée pour les conserves. Une bande convoyeuse les transporte jusqu'aux postes de remplissage de la chaîne de production. Là, ils sont conditionnés de différentes façons.

Pour obtenir du **thon en cylindre,** les longes passent dans une machine ingénieuse qui les comprime et leur donne la forme voulue d'un long cylindre. Puis, quand la boîte est introduite dans la machine, le cylindre de poisson qui avance est tranché à la longueur voulue de façon à remplir exactement la boîte. Le thon en cylindre est la présentation de fantaisie. Il est tout indiqué pour rehausser les salades et les autres plats où l'apparence est primordiale.

Pour obtenir du **thon en morceaux,** les longes passent sous des hachoirs qui les coupent en morceaux de grandeur à peu près égale, soit de la taille d'une bouchée. Le thon en morceaux est devenu populaire aux Etats-Unis, il y a environ dix ans, mais n'est apparu sur le marché canadien que récemment. C'est une conserve d'un prix raisonnable et un excellent ingrédient pour les mets au gratin et les salades panachées.

Dans la préparation du **thon en cylindre** ou du thon en morceaux, les résidus sont souvent trop petits ou de forme trop irrégulière pour servir. Ces résidus sont réduits par une machine en petits morceaux de grosseur à peu près égale et mis en conserve sous forme de **thon en flocons.** Cette conserve est économique. Son utilisation est avantageuse pour garnir les sandwiches, pour faire des **fricadelles** et pour les autres préparations dans lesquelles la chair doit être finement coupée.

Une fois la chair introduite dans les boîtes, on ajoute certaines mesures de sel et d'huile végétale, après quoi, les boîtes sont fermées hermétiquement et traitées à la chaleur.

On peut noter que l'huile a deux rôles. Elles procure l'humidité nécessaire à la place des huiles naturelles à forte saveur qui ont disparu pendant la première cuisson et elle protège la surface de la chair en contact avec le métal durant la stérilisation à chaud.

La plus grande partie du thon dans le commerce au Canada est vendue dans des boîtes rondes et plates d'une demi-livre. Lorsqu'elle est remplie de thon en cylindre, la boîte a un poids net de 7 onces. Le thon en morceaux dans une boîte de même grandeur a généralement un poids net de 6 1-2 onces, et le thon en flocons, de 6 onces. Il existe aussi la boîte d'un quart de livre qui contient de 3..1-4 à 3..1-2 onces de poisson, ce qui correspond exactement à une bonne portion. Tout récemment, on a lancé sur le marché canadien une conserve de thon à chair blanche en morceaux, de 9 1-4 onces à l'intention des familles. Ce nouvel article devrait être apprécié et bien accueilli.

Quels que soient le mode de présentation du poisson et la taille de la boîte, l'achat de thon est judicieux tant de point de vue de la saveur que du point de vue nutritif.

Tarte chiffon aux pêches

- 1 enveloppe de gélatine sans saveur
- ¼ t. d'eau froide
- 2 livres de pêches fraîches
- 3 oeufs
- ½ t. de sucre
- ¼ c. à thé de sel
- ¼ c. à thé d'épices mélangées
- 2 c. à thé de jus de citron frais
- 1 croûte de tarte cuite crème fouettée tranches de pêches fraîches

Faire gonfler la gélatine dans l'eau froide. Peler les pêches et enlever les noyaux. Ecraser les fruits en purée pour en obtenir 2½ tasses environ.

Battre les jaunes légèrement dans une casserole de grandeur moyenne et leur incorporer un quart de tasse de sucre, le sel et les épices. Ajouter la purée de pêche et cuire à feu doux en remuant constamment jusqu'à ce que le mélange atteigne le point d'ébullition.

Hors du feu, ajouter la gélatine et le jus de citron et remuer jusqu'à ce que la gélatine soit dissoute. Faire refroidir au réfrigérateur jusqu'à ce que le mélange forme des pics en tombant de la cuillère.

Battre les blancs d'oeufs en neige ferme en leur incorporant graduellement un quart de tasse de sucre. Incorporer les blancs d'oeufs dans la préparation aux pêches. Verser dans la croûte de tarte cuite et refroidie.

Laisser reposer trois heures au réfrigérateur. Au moment de servir garnir avec de la crème fouettée et des tranches de pêches légèrement humectées de jus de citron pour les empêcher de noircir.

Craignez les intoxications alimentaires

Les intoxications alimentaires sont plus fréquentes qu'on ne pourrait le penser. Les symptômes sont souvent mis sur le compte d'une indigestion passagère.

La plaquette **"Pourquoi certains aliments rendent-ils malades ?"** publiée par la Direction générale des aliments et drogues a été récemment mise à jour. Elle explique comment les bactéries peuvent provoquer des intoxications alimentaires et elle contient quelques conseils sur ce qu'il faut faire ou ne pas faire pour diminuer au foyer, le risque de maladies complications alimentaires.

Une ménagère ne se rend pas toujours compte de l'importance à donner aux étiquettes sur les paquets d'aliments, par exemple: "denrées périssables, conservez au réfrigérateur". Conformément aux règlements sur les aliments et drogues, les lois gouvernementales établissent des conditions régissant la production, la fabrication et la distribution des aliments, mais c'est la ménagère qui est responsable des aliments dans sa cuisine.

Pour obtenir des exemplaires gratuits de la plaquette il suffit d'en faire la demande à la Division des consommateurs, Direction générale des aliments et drogues, Tunney's pasture, Ottawa 3, Ontario.

À défaut de poisson frais du thon en conserve

SALADE PIQUANTE

- 2 boîtes (6½ ou 7 onces) de thon
- 1 t. de céleri
- ½ t. de cornichons à l'aneth hachés
- 2 grosses tomates
- ¼ t. de crème sure
- 1 c. à table de vinaigre
- 1 c. à table d'huile à salade
- ⅛ c. à thé de sel
- 1 c. à thé d'oignon râpé
- laitue

Bien faire égoutter le thon et le détailler en bouchées ; ajouter le céleri, les cornichons et les tomates coupées en quartiers.

D'autre part, bien mélanger la crème sure, le vinaigre, l'huile à salade, le sel et l'oignon pour verser sur la préparation précédente et remuer légèrement.

Verser dans un grand saladier empli de feuilles de laitue.

SALADE EXOTIQUE

- 3 boîtes (7 onces chacune) de thon à chair blanche
- 1 t. de céleri émincé
- 1 boîte (10 onces) de mandarines bien égouttées
- 4 bananes mûres et bien fermes
- 2 c. à table de jus de citron
- laitue
- ¼ t. de mayonnaise
- ¼ t. de crème sure vendue dans le commerce
- 2 c. à table de chutney haché
- 1 c. à thé de zeste d'orange râpé
- 1 c. à table de jus de citron

Mélanger le thon (égoutté et découpé), le céleri et les mandarines.

Pour préparer la sauce, mélanger la mayonnaise, la crème sure, le chutney, le zeste d'orange et une cuillerée à table de jus de citron. Ajouter cette sauce au mélange de thon et mélanger légèrement. Laisser reposer de 30 à 60 minutes au réfrigérateur.

Pour servir, peler et couper chaque banane en deux, sur la largeur et les badigeonner de jus de citron ; en disposer deux moitiés sur une assiette garnie de feuilles de laitue ; disposer la préparation précédente au centre ; décorer avec des tranches de mandarines et un brin de menthe fraîche.

A L'HAWAIIENNE

- 2 boîtes (6½ à 7 onces) de thon
- 2 c. à table de beurre ou de margarine
- 1 t. d'oignon émincé
- 1 t. de céleri émincé
- 1 gros piment vert
- 2 cubes de bouillon de poulet
- 1½ t. d'eau bouillante
- 1 boîte (10 onces) d'ananas en morceaux
- 2 c. à table de fécule de maïs
- 2 c. à thé de sauce soya
- 1 boîte (5 onces) de châtaignes d'eau
- 1 boîte (3 onces) de nouilles "chow mein"

Faire égoutter le thon ; le découper en bouchées.

Faire fondre le beurre dans une grande poêle ; ajouter l'oignon, le céleri et le piment découpés ; faire cuire pour faire amollir.

Faire dissoudre les cubes de bouillon dans l'eau bouillante ; égoutter les morceaux d'ananas et les mettre de côté puis délayer la fécule avec le sirop ; ajouter le bouillon de poulet et la sauce soya et verser dans la poêle.

Faire cuire à feu moyen, en remuant constamment jusqu'à épaississement et bouillonnement léger. Ajouter le thon, les châtaignes d'eau coupées en deux ; couvrir et réchauffer à fond.

Servir avec des nouilles chow mein ou du riz créole.

SALADE CROUSTILLANTE

- 2 boîtes (6½ à 7 onces) de thon
- 2 c. à table d'oignon haché fin
- ¼ t. de piment vert
- ¼ t. de radis
- 2 t. de chou découpé en julienne
- ¼ t. de mayonnaise
- 2 c. à table de vinaigre
- 2 t. de "croustilles" à peine brisées
- feuilles de laitue

Bien égoutter le thon et le détailler en "bouchées".

Mélanger le thon, l'oignon, le piment vert, les radis et le chou, d'une part et la mayonnaise, le vinaigre d'autre part. Réunir les deux préparations et n'ajouter les croustilles qu'au dernier moment. Remuer légèrement et servir sur des feuilles de laitue.

votre horoscope

A partir de minuit ce soir

LES ENFANTS NES CE JOUR auront une mémoire purement sélective. Mais ce sera des personnes à qui il faudra toujours dire: "Voyons, vous savez ceci, vous avez du goût pour cela, c'est le moment d'agir!". Leurs relations pourront avoir un rôle dans leurs projets. Ils devront surveiller une santé quelque peu fragile.

BELIER — DU 21 MARS AU 20 AVRIL

Eloignez-vous discrètement si vous sentez que vous gênez si peu que ce soit: on vous saura gré de votre délicatesse. Gains en perspective. Ne décevez pas la confiance que l'être aimé a mise en vous; prenez votre temps, mais tenez vos promesses.

TAUREAU — DU 21 AVRIL AU 20 MAI

Avant de demander un conseil, réfléchissez bien, car vous pourriez au dernier moment comprendre votre manque d'attention; vous auriez très bien pu trouver par vous-même. Taisez votre susceptibilité et montrez davantage votre attachement à l'être aimé.

GEMEAUX — DU 21 MAI AU 21 JUIN

Cherchez de nombreux éléments et renseignements avant d'entreprendre un travail; établissez un plan d'ensemble auquel vous pourrez vous reporter. L'être aimé vous semblera un peu lointain; sachez respecter son silence.

CANCER — DU 22 JUIN AU 22 JUILLET

Rattrapez votre retard et prenez des dispositions énergiques pour rester à jour dans votre travail; dressez-vous un emploi du temps que vous vous efforcerez de suivre. L'ambiance pourrait être excellente, mais vous devrez vous montrer plus souple.

LION — DU 23 JUILLET AU 23 AOUT

Si vous devez commander, faites-le avec beaucoup de tact et de diplomatie; sachez épargner les sensibilités et susceptibilités, car vous créeriez des hostilités tenaces. Ne concluez pas trop rapidement sur la valeur morale d'une personne amie.

VIERGE — DU 24 AOUT AU 22 SEPTEMBRE

Faites abstraction de vos sentiments personnels pour le but que vous poursuivez. Vous réussirez parfaitement dans la mesure où vous maîtriserez votre susceptibilité. Soyez plus indulgent et plus doux envers une personne plus jeune.

BALANCE — DU 23 SEPTEMBRE AU 23 OCTOBRE

Sachez mêler à votre travail votre apport personnel de beauté et d'originalité; sachez vous écarter de ceux qui voudraient profiter de vous. Laissez à l'être que vous aimez son indépendance totale; l'amour qu'il vous porte doit être libre de toute chaîne.

SCORPION — DU 24 OCTOBRE AU 22 NOVEMBRE

Soyez régulier et ne faites pas de dettes; vous auriez des difficultés pour les régler plus tard et vous trouveriez votre situation gênante. N'entretenez pas votre partenaire de vos calculs financiers; soyez au contraire, détendu, décontracté.

SAGITTAIRE — DU 23 NOVEMBRE AU 21 DECEMBRE

Vous attirerez l'attention d'un supérieur par votre fidélité et votre constance dans l'action; sachez rester calme et maître de vous. Efforcez-vous de vous mettre au diapason de l'être que vous aimez. Genoux sensibles.

CAPRICORNE — DU 22 DECEMBRE AU 20 JANVIER

Soyez précis et ponctuel; la persistance dans votre effort peut vous attirer une aide et une protection efficace. Concentrez-vous davantage encore sur le but que vous poursuivez. L'amitié aura sur vous les meilleures répercussions.

VERSEAU — DU 21 JANVIER AU 19 FEVRIER

Revenez sur les tâches que vous n'avez pu accomplir parfaitement et perfectionnez-les. Ne vous attardez pas sur un détail sans importance qui pourrait bloquer votre action. Ne permettez pas à des influences extérieures de vous impressionner.

POISSONS — DU 20 FEVRIER AU 20 MARS

Essayez de donner satisfaction à un collègue qui vous a demandé un service; votre satisfaction personnelle sera votre plus grande récompense. Cherchez la paix et la sérénité en vous-même plus que chez les autres.

alimentation & santé

CHRONIQUE REDIGEE SOUS LES AUSPICES DE LA CORPORATION DES DIETETISTES DU QUEBEC

Des fruits sous toutes les formes

Q — C'est la saison des petits fruits : fraises, framboises, bleuets. Comment se comparent-ils aux fruits d'hiver : pommes, bananes, oranges, du point de vue nutritif ?

R — Une portion moyenne (environ ½ tasse) de ces petits fruits fournit à peu près le même nombre de calories qu'une pomme ou une orange. Les bananes, comme vous le savez sans doute, sont plus concentrées en énergie. Les fraises sont une excellente source de vitamine C et peuvent à ce titre remplacer les oranges. Les fraises et les framboises renferment en outre du calcium et de la vitamine A en quantités non négligeables.

Q — Les fruits perdent-ils de leur valeur nutritive lorsqu'on en fait de la confiture ?

R — Les confitures renfermant beaucoup de sucre ont une valeur calorique supérieure à celle des fruits dont elles sont faites : fraises, bleuets, prunes... etc. Par ailleurs, l'exposition à l'air et à la chaleur fait perdre aux fruits une bonne partie de leur teneur en vitamines B et C. Par exemple, la confiture de fraises n'est qu'une piètre source de vitamine C, alors que le fruit frais, comme nous l'avons mentionné dans la réponse précédente, renferme une quantité appréciable de cette vitamine anti-scorbutique.

Q — Quel est le rôle des fruits secs dans une alimentation bien équilibrée ?

R — Les fruits secs ont une place importante dans l'alimentation surtout chez les personnes qui ont des besoins énergétiques élevés tels les enfants, et chez celles dont le budget est limité, car la valeur nutritive des fruits secs est élevée comparativement à leur coût. Dans les fruits secs on retrouve à peu près les mêmes vitamines que dans les fruits frais, mais en plus grande quantité. Leur valeur énergétique se trouve aussi accrue par le séchage. Ceci s'explique par la concentration qui se produit lors de l'évaporation de l'eau de ces fruits ,et aussi par le fait que les fruits sont séchés dès leur cueillette. Le séchage, en stabilisant les vitamines, empêche la perte de nutriments qui se produit parfois au cours du long délai entre la cueillette et la consommation. De plus, le procédé de sulfuration employé dans le séchage des fruits ajoute à leur valeur en sels minéraux. Les pruneaux, les raisins et les abricots secs sont de bonnes sources de fer, de calcium et de potassium. Les abricots secs ont une haute teneur en vitamine A.

Q — Pourquoi conseille-t-on d'inclure des fruits secs dans le lunch des enfants ?

R — La préparation régulière d'un lunch d'écolier présente souvent un problème. Les enfants se fatiguent de manger toujours la même chose et leur appétit se ressent de la monotonie du régime. Les fruits secs ont l'avantage de s'apporter facilement, de se manger tels quels ou de s'incorporer aux salades et aux desserts. De plus, les enfants en raffolent à cause de leur saveur sucrée. Voilà donc une excellente façon de faire absorber aux enfants une bonne partie des calories, des sels minéraux et des vitamines nécessaires à leur croissance.

Lise Saint-Pierre Chagnon

Suivez notre concours pour un voyage gratuit pour 2 au soleil d'ACAPULCO sur les ondes de CKAC/CKGM.

Nature ou aux fruits, les petits "Vita" entretiennent la santé

Essayez-les dès aujourd'hui

SOLDES Woolco DE FIN-DU-MOIS

AUBAINES ET BAS PRIX INCOMPARABLES — VENTE 2 JOURS . . .

EN VENTE AU MAGASIN DE BROSSARD SEULEMENT

BIJOUTERIE . . .

RASOIR ELECTRIQUE "SHAVEX". Avec ensemble de voyage. Etui noir. Prix rég. Woolco 27.86. Spécial 17.77

SOLDE DE PIECES DE SERVICE. Chromées et en argent RABAIS 25%

ACCESSOIRES DE MAISON . . .

COUSSINS DE DETENTE. Motifs floraux. Prix rég. Woolco, 1.31. Spécial .87

CADRES. Choix de dimensions et modèles. Prix rég. Woolco $6. Spécial $4

A PRIX REDUITS !

ARTICLES POUR LA CUISINE
Choix de distributeur à papier, boites de cuisine, boite à pain, poubelle à pédale, etc. Prix rég. Woolco 5.44 à 16.99 Spécial 3.80 à 11.89

NETTOYEUR "EASY OFF". Nettoyeur tout-usage. Format 24 oz. Prix rég. Woolco .73 Spécial .20

SOLDE ! OUTILS DE JARDIN. Fourches, pelles. Prix rég. Woolco 1.97. Spécial 1.37

PLAFONNIERS VARIES Spécial $5

CHOIX DE MIROIRS DE TABLE. Grand choix de modèles. Prix rég. Woolco 4.98. Spécial $2

ENS. A DINER 101-PIECES. ½ prix. Prix rég. Woolco 29.95. Spécial 14.97

SEAUX A CHARBON DE BOIS. En plastique durable. Prix rég. Woolco 2.57. Spécial 1.27

ENS. 3-PCES POUR BARBECUE. Economisez ! Prix rég. Woolco 1.96. Spécial 1.22

TISSUS . . .

CANEVAS IMPRIME, 54". Bleu ou brun. Prix rég. Woolco 3.69. Spécial 1.97

POPELINE DE COTON, 45". Uni ou imprimé. Orange, bleu ou vert. Prix rég. Woolco .93. Spécial .60

COTON PIQUE, 36". Bleu, melon, vert ou rose. Prix rég. Woolco 1.47. Spécial .90

CHALLIS, 45". Maron, vert, marine ou rouge. Prix rég. Woolco .99. Spécial .50

GABARDINE EXTENSIBLE 45". Vert, jaune ou rose. Prix reg. Woolco 2.47. Special 1.47

FLANELLE, 45". Unie ou imprimée. Prix rég. Woolco 1.76. Spécial .90

POPELINE DE COTON, 36". Vert, orange, rouge ou bleu. Prix reg. Woolco, 1.17. Special .66

TISSU POUR HOUSSES, 54". Vert, ton ou un brun. Prix reg. Woolco 7.83. Spécial 3.97

ARTICLES DIVERS . . .

JEU KABOOM. Faites éclater le ballon. Prix rég. Woolco 5.96. Spécial 3.99

RABAIS $60 !

PISCINE 18 PI. X 48 PO. ENS. COMPLET
Avec terre diatomée, trousse d'analyse, escabeau sequoia, chlore, aspirateur, filtre et housse. Prix rég. Woolco 459.99. Spécial 399.99

CHOIX BONBONS D'ETE. Bananes, et autres saveurs aux fruits. Prix rég. Woolco .37. 4 pour .99

PISCINE MOULE FORME TREFLE. Dimensions 6'6". Rabais $1. Prix reg. Woolco 9.86. Spécial 8.86

JOUETS D'ETE. Lacrosse, fers à cheval etc. Prix rég. Woolco .96. 2 pour 1.49

FUSILS DAISY. ½ prix. Prix rég. Woolco 4.46. Spécial 2.23

ACCESSOIRES POUR LES PIQUES-NIQUES. Tasses, assiettes, nappes etc. Prix rég. Woolco .25. 8 pour .99

MALLETTES. Aubaine retour-à-l'école. Prix reg. Woolco 15.96. Spécial 9.96

CENTRE DE L'AUTO . . .

HOUSSES EN TISSU EPONGE POUR SIEGES D'AUTOS. Installation facile. Prix rég. Woolco 4.86. Spécial 3.94

HOUSSES NYLON MOUSSE MATELASSE POUR SIEGES D'AUTOS. Fabrication deux-pièces. Prix rég. Woolco 9.97. Spécial $5

CARPETTES D'AUTOS. Pour plancher arrière seulement. Extensible. Prix rég. Woolco 6.54. Spécial 3.88

RABAIS $30 !

CINE-PROJECTEUR SILMA SUPER - 8
Avec contrôles à boutons pressoirs. Bobine d'une capacité de 400 pi. Lentille zoom f 1.4. Prix rég. Woolco 139.50. Spécial $109

RAYON DES CAMERAS . . .

CINE CAMERA KOBENA SUPER 8. Lentille zoom f 1.8. Prix rég. Woolco 119.50. Spécial $94

CAMERA POLAROID 103. Pour photos en noir et blanc et en couleur. Prix rég. Woolco 79.86. Special 39.95

ARTICLES DE SPORT . . .

BICYCLES POUR GARÇONS. 3 vitesses. Avec béquille. 26". Prix rég. Woolco 49.97. Spécial 42.66

RABAIS $11 !

BICYCLES 26" POUR GARÇONS
3 vitesses. Avec freins à main. Garde-boue chromés. Prix rég. Woolco 59.97. Spécial 49.88

MEUBLES . . .

REFRIGERATEUR DANBY 10 PI. CU. Rabais $38. Prix rég. Woolco $197. Spécial $159

TELEVISEUR 25" EN COULEUR RCA. 1 seulement. Prix rég. Woolco $849. Spécial $695

MOBILIER DE SALON 2-PCE. Canapé et chaise. Rouge seulement. Prix rég. Woolco $329. Spécial $239

CANAPE 4 PLACES ET CHAISE. Avec appuie-bras en bois. Bleu ou vert. Prix rég. Woolco $249. Spécial $195

RABAIS $151 !

MOBILIER DE SALON 2 PCES
Avec coussins semi-détachés. Bleu foncé seulement. Prix rég. Woolco $389. Spécial $238

CANAPE ET FAUTEUIL. Recouvrement en nylon 100%. Prix rég. Woolco $289. Special $199

REFRIGERATEUR 15 PI. CU. RCA Whirlpool. Rabais $89. Prix rég. Woolco $439.88. Spécial $350

ECONOMISEZ !

ENS. RIDEAUX ET CANTONNIERES
Choix de dimensions, couleurs et tissus dans le groupe. Prix rég. Woolco 4.33 à 6.97. Spécial 3.28 à 5.27

TENTURES EN FIBRE DE VERRE. Dimensions 48" x 95". Prix rég. Woolco 13.46. Spécial $10

CARPETTES VISCOSE 100%. Dimensions 21" x 36". Prix rég. Woolco 2.99. Spécial 1.79

LAVEUSE A VAISSELLE "RCA WHIRLPOOL." Avec dessus "Arborite". Modèle d'étalage. Prix rég. Woolco $279. Spécial $239

MOBILIER DE SALON STYLE PROVINCIAL FRANÇAIS. Modèle d'étalage. Prix rég. Woolco $499. Spécial $325

RIDEAUX. Pour salle de bain. Série interrompue. RABAIS 50% ET PLUS.

HOUSSES. Pour sofas 3 coussins. Choix de motifs. Prix rég. Woolco 29.46. Spécial 12.86

RABAIS $60 !

TELEVISEUR 23" RCA VICTOR
Avec haut-parleurs jumelés. Prix rég. Woolco $329. Special $269

VETEMENTS POUR HOMMES ET GARÇONS . . .

CHEMISES T POUR HOMMES. 100% coton. Encolure en V contrastante. Tailles P.M.G. T.G. Prix rég. Woolco 2.97. Spécial 1.99

COUPE-VENT NYLON POUR GARÇONS. Rebelles à l'eau. Couleurs variées. Ages 8 à 16 ans. Prix reg. Woolco 3.99. Special 2.79

EN VENTE AU MAGASIN DE LAVAL SEULEMENT

ARTICLES DIVERS . . .

BONBONS D'ETE. Vaste choix. Prix rég. Woolco .37. 4 pour $1

ASSIETTES "SAVEADY". Paquet de 32 assiettes. Blanc, rose, vert ou jaune. Prix reg. Woolco .48. 3 pour $1

PAPIER DE TOILETTE. 6 rouleaux par paquet. Prix rég. Woolco .67. 2 pour $1

BROUETTE EN METAL. Construction robuste. Prix reg. Woolco 1.96. Spécial 1.26

BROUETTE EN PLASTIQUE. Rouge seulement ! Prix rég. Woolco, 2.86. Spécial 1.86

SACS TOUT ALLER. Choix de couleurs et dimensions. Prix rég. Woolco 2.76. Spécial 1.96

RABAIS $5 !

TOURNE-DISQUE PORTATIF MINI-IRRADIETTE
Insérez un disque 45 tours . . . et il joue instantanément ! Joue dans n'importe quelle position. Tout transistors. Prix reg. Woolco 37.95. Spécial 32.95

ACCESSOIRES DE MAISON . . .

DISTRIBUTEUR DE PAPIER. En métal. Brun avocat ou mandarine. Prix reg. Woolco 3.44. Special 1.97

BOITE A PAIN. Brun, avocat ou mandarine. Prix reg. Woolco 8.76. Spécial 2.97

BOITES DE CUISINE. Ens. de 4. Brun, avocat ou mandarine. Prix rég. Woolco 8.76. Spécial 2.97

ENS. A DESSERT 7 PCES. Avocat seulement ! Prix ré. Woolco 1.88. Spécial 1.39

CHOIX DE BOLS. Vert seulement. Prix rég. Woolco .47. Spécial 3 pour $1

RABAIS $8 !

BARBECUE 24" MOTORISE
Avec broche basculante, chromée. Gril réglable. Aussi rechaud. Prix rég. Woolco 28.43. Spécial 19.97

ENS. A DINER 52-PCES. Rabais $10. Prix rég. Woolco 29.95. Special 19.95

SANI-DRAIN. Pour vidage. 23 oz. Prix rég. Wolco .91. Spécial .69

MINI-GRILL. Avec charbon de bois et allumoir. Prix rég. Woolco 1.47. Spécial .79

WEEDEX. Pour herbe folle. Pour 20,000 pi. car. Prix rég. Woolco 4.47. Spécial 2.19

RAYON DES CAMERAS . . .

CAMERA ARGUS "LADY CAREFREE". Facile à utiliser. Prix rég. Woolco 13.97. Special 12.97

CINE-CAMERA VENESSA SUPER 8. Avec pose-mètre à travers la lentille. 3 vitesses. Spécial 99.88

TONDEUSE SUNBEAM 18" A LAMES JUMELLEES
Economisez $9 ! Tondeuse à lames jumelées . . . pour un rendement incomparable. Prix rég. Woolco 64.77. Spécial 54.96

ARTICLES DE SPORT . . .

LIT DE CAMP REGLABLE. Dimensions 72" x 24". Prix rég. Woolco 6.97. Spécial 4.97

BICYCLETTES 26". Rouge et blanc. Rabais $8. Prix rég. Woolco 47.99. Spécial 39.97

MEUBLES . . .

REFRIGERATEUR 9 PI. CU. Rabais $20. Prix rég. Woolco 169.88. Spécial 149.88

RABAIS $2 !

CHAISES EN ALUMINIUM
Construction robuste à 6 lattes. Vert, jaune ou bleu. Prix rég. Woolco 7.88. Spécial 5.77

CHAISES DE JARDIN DOSSIER SURELEVE. Reglable à 3 positions. Vert, jaune ou bleu. Prix rég. Woolco, 6.88. Spécial 6.77

PARASOL DE PATIO. Diamètre 6½ pi. Vert et ton or. Prix rég. Woolco 19.88. Spécial 16.77

REVEIL DE "WESTCLOX". Aubaine Woolco. Prix rég. Woolco 2.47. Spécial 1.96

RABAIS $3 à $6 !

TENTURES PRETES A POSER
Tissu mixte de rayonne et coton. 2 dimensions :
48" x 95" Rég. 15.96 Spécial 12.76
96" x 95" Rég. 31.96 Spécial 25.56

ENS. RIDEAUX DE CUISINE. Choix de 6 modèles. Prix rég. Woolco 3.33 à 6.97. Spécial 2.76 à 5.76

VETEMENTS POUR HOMMES et GARÇONS . . .

JEANS EN DENIM BROSSE POUR GARÇONS. Solde. Prix rég. Woolco, 4.95 à 5.95. Spécial 2.99

RABAIS $8 !

SOLDE DE VESTONS SPORT LEGERS POUR HOMMES
Tissu léger de qualité. Vert, bleu, gris ou vert bouteille. Tailles 35 à 42. Prix rég. Woolco. 28.65. Spécial 18.65

CENTRE DE L'AUTO . . .

MITAINES POUR LAVAGE D'AUTO. Grande pointure. Prix reg. Woolco .98. Spécial .59

CIRE "WEATHER PLATE". De "Johnson's". Nettoie et polit. Prix rég. Woolco 1.64. Spécial 1.14

EPONGE EN CELLULOSE. Pour cuisine, salle de bains, autos. Prix rég. Woolco .67 et .76. Spécial .44

EN VENTE AUX DEUX MAGASINS WOOLCO

ECONOMISEZ !

BOYAU D'ARROSAGE EN CAOUTCHOUC
De UniRoyal. Dimensions ½ po. x 50 pi. Prix rég. Woolco, 4.97. Spécial 3.97

SERVIETTES DE BAIN en tissu éponge. Menthe, rose ou jaune. Dimensions : 22" x 42". Prix reg. Woolco .94. Special .73

CRUCHES EAU. Aussi disponibles verres assortis. Vert, jaune ou mandarine. Prix rég. Woolco .38 à .93. Spécial .24 à .66

RAYON DES CAMERAS . . .

CINE-CAMERA KEYSTONE SUPER 8. Avec lentille Zoom. Prix reg. Woolco $69. Special $49

CINE PROJECTEUR BELL & HOWELL SUPER 8. Avec marche avant, arrière et fixe. Special 84.97

JOUETS . . .

BATEAUX A VOILE. Construction en plastique avec mât en bois. Longueur 18 po. Prix reg. Woolco 2.56. Special 1.56

JOUETS "TONKA". Camions à bascule, patrouille, etc. Prix rég. Woolco 2.46. Spécial 1.56

POUPEE HALF PINT. Choix de 24 poupées. Prix reg. Woolco. .66. Special .56

RABAIS $2. TRICYCLES POUR ENFANTS. Construction robuste. Prix rég. Woolco 7.86. Special 5.86

TRICYCLES PLAY-SCHOOL. Pour enfants jusqu'à 3 ans. Prix rég. Woolco 5.96. Special 3.96

CAMIONS EN METAL. Modèle "Ford". Economisez 4.47. Prix rég. Woolco 9.46. Spécial 4.99

RABAIS $10 !

PORTIQUES DE LUXE GYM DANDY
Construction robuste. Avec balançoire à deux personnes, une balancelle et 2 balançoires. Prix rég. Woolco 39.96. Spécial 29.96

RABAIS $16 !

PORTIQUES GYM DANDY COMPLETS AMUSANTS
Construction en acier tubulaire 2". 1 glissoire, 1 balancelle et 2 balançoires. Dim. 8'6" x 7'3". Prix reg. Woolco 64.96. Special 49.96

VETEMENTS POUR HOMMES et GARÇONS . . .

CHEMISES SPORT POUR HOMMES. En broadcloth de coton. Modèles à manches courtes. Quadrilles, rayés ou unis. Tailles P. M. G. T.G. Prix rég. Woolco 3.97. Spécial 2.49

COUPE-VENT POUR HOMMES. Choix de tissus. Tailles 36 à 44. Prix rég. Woolco 5.78. Spécial 2.99

CHEMISES SPORT POUR HOMMES. Col boutonné et manches courtes. Coton 100%. Tailles M. G. ou T. G. prix rég. Woolco 8.95. Spécial 4.99

SHORTS POUR GARÇONS. Continental ou taille dos élasticisé. Quadrillés ou unis. Ages 8 à 14. Prix rég. Woolco, 1.99. Spécial .99

CHEMISES SPORT POUR GARCONS. Manches courtes. Col boutonné ou régulier. "Sanforized". Prix rég. Woolco, 1.57. Spécial .79

CHEMISES POUR GARÇONS. Col boutonné ou régulier. Ages 8 à 16. Prix rég. Woolco, 1.97. Spécial .99

SOLDE !

CHEMISES POUR HOMMES ACHETEZ ET ECONOMISEZ
Choisissez des chemises sport à manches courtes ou des chemises habillées à repassage permanent. Encolures 14 à 17½. Prix rég. Woolco 4.87. Spécial 2.99

ECONOMISEZ !

SOLDE DE ROBES D'HOTESSE POUR DAMES
Ces charmantes robes sont disponibles en coton ou en nylon. Modèles sans manches. Tailles P.M.G. Prix rég. Woolco, 3.46 à 4.83. Spécial $2

BAS NYLON POUR DAMES. Beige, epice. Pointures 6½ à 11. Spécial 6 paires $1

MANTEAUX POUR DAMES. Matelassés, en laine ou coton. Tailles 8 à 20. Prix reg. Woolco 24.95 à 44.95. Spécial $10

SOLDE !

MAILLOTS DE BAIN POUR DAMES
Rabais $8 à $12 ! Vaste choix de modèles en nylon ou coton extensible. Tailles 8 à 24. Prix rég. Woolco 12.95 à 16.95. Spécial $4

IMPERMEABLES POUR DAMES. Imperméables en plastique, devant 5 boutons. Prix rég. Woolco, 1.37. Special $1

SOLDE ! ROBES POUR DAMES. Choix de modèles, couleurs et tailles. Prix rég. Woolco $10 à 19.95. Spécial $6 à $10

PANTAILLEURS POUR DAMES. Coton 100%, pré-rétréci. Coupe ample pour plus de confort. Tailles 8 à 18. Prix rég. Woolco, 4.67. Spécial $3

ENS. 2 PCES POUR DAMES. Coton 100%. L'ensemble consiste d'une jupe avec veste assortie. Imprimés floraux. Tailles 8 à 18. Prix rég. Woolco 6.47. Spécial $3

RABAIS $8 à $10 !

MANTEAUX 3 SAISONS POUR DAMES
Très bon choix dans le groupe. Beige, rouille, brun ou vert. Tailles 8 à 20. Prix rég. Woolco 18.87 à $20. Special $10

VETEMENTS POUR ENFANTS . . .

CHEMISES-T POUR ENFANTS. Sans manches ou manches courtes. Coton 100%. Ages 4 à 6x. Prix rég. Woolco .97. Spécial 2 pour $1

SHORTS POUR ENFANTS. 100% coton. Taille élasticisée. Ages 4 à 6x. Prix rég. Woolco, .96 à 1.38. 2 pour $1

ROBES POUR FILLETTES. Choix de modèles. Ages 4 à 6x. Prix rég. Woolco 3.83 à 6.93. Spécial $2

VETEMENTS POUR FILLETTES . . .

MINI-JUPES. 100% coton, taille élasticisée. Prix rég. Woolco, .84. Spécial .25

ROBES POUR FILLETTES. Choix de modèles. Tailles 7 à 14. Prix rég. Woolco 4.95 à 9.95. Spécial $4

FUSEAUX POUR FILLETTES. Coton 100%, pré-rétréci. Prix rég. Woolco, 1.87. Spécial .97

VETEMENTS POUR DAMES . . .

SHORTS POUR DAMES. 100% coton. Tailles P.M.G. Prix rég. Woolco, 1.94 à 2.83. Spécial 2 pour $1

FUSEAUX POUR DAMES. Coton. Unis ou imprimés. Tailles 8 à 20. Prix rég. Woolco, 2.63. Spécial $1

ROBE CULOTTE POUR DAMES. Sans manches. Coton 100%. Tailles P.M.G. Prix rég. Woolco, 3.83. Spécial $2

SOLDE DE CHANDAILS POUR DAMES. Pullovers, cardigans ou corsages. Tailles P.M.G. Prix reg. Woolco, 3.47 à 6.84. Spécial $3

PANTAILLEURS POUR DAMES. En coton, laine ou Orlon. Tailles 10 à 16. Prix rég. Woolco, 17.83 à 19.95. Spécial $10

FUSEAUX EXTENSIBLES POUR DAMES. Avec glissière latérale. Tailles 8 à 20. Prix rég. Woolco 7.63. Spécial $4

JUPES POUR DAMES. Assortiment de styles et de longueurs. Tailles 8 à 18. Prix rég. Woolco 2 pour $5. Spécial $2

SOLDE ! SACS A MAIN EN PAILLE. Choix de modèles. Prix rég. Woolco 3.95 à 7.95. Spécial $2

EN VENTE AUX DEUX MAGASINS WOOLCO

CHAUSSURES . . .

SANDALES POUR DAMES. Importées d'Italie. Semelle en cuir véritable. Choix de couleurs. Pointures 5 à 10. Prix reg. Woolco 2.88 à 5.97. 2.22 à 4.44

PANTOUFLES POUR DAMES. Bon choix de couleurs. Pointures 5 à 10. Prix reg. Woolco 2.97. 2.22

SOULIERS POUR HOMMES. Semelles caoutchouc mousse. Brun ou noir. Série interrompue de pointures. Prix reg. Woolco 6.97. Spécial 5.44

PAPIER DE TOILETTE MARLBORO. 8 rouleaux par paquet. Choix de blanc, rose, aqua ou jaune. Prix rég. Woolco. 3 pour 1.49

BUTTONS & BONS. Boutons, sifflets, noeuds, etc. Prix reg. Woolco, .47. 3 pour .99

SPECIAL DU CAFE ROUGE !

ASSIETTES FROIDES
Au jambon, aux oeufs, aux fruits et au poulet. Avec breuvage. Special .85

PRODUITS BEAUTE ET SANTE . . .

SOFF FORMS MODESS. Serviettes sanitaires. Paquet de 48. Prix reg. Woolco, 1.72. Spécial 1.59

LAMES SCHICK. En acier inoxydable. 10 lames. Prix reg. Woolco, 1.23. Special .99

DESODORISANT "SECRET". Protection de 24 heures. Format à bille 1½ oz. Prix rég. Woolco, 1.17. Spécial .83

DENTIFRICE COLGATE. Contient du "Gardol". Tube format géant. Prix rég. Woolco, .66. 2 pour .99

BROSSES A DENTS "DR. WEST". Ferme ou medium. Prix rég. Woolco, .69. 3 pour .88

MOUSSE A BARBE "COLGATE". Contenant aerosol 7 oz. Prix rég. Woolco, .71. Spécial .49

RABAIS 20% LOTIONS A BRONZAGE ET CHASSE-MOUSTIQUES

VENTE ! RIDEAUX POUR SALLE DE BAIN. Rideaux de douche et fenêtres aussi. Ens. 2.99

LAVEUSE A VAISSELLE RCA. Modèle portatif. Rabais $35. Prix reg. Woolco 279.88. Special 244.88

PRIX SPECIAL !

MEUBLES DE PATIO 5 PCES EN FER FORGE
4 chaises avec sièges et dossiers rembourrés. Table ronde 40" de diamètre avec dessus en vitre. Blanc. Spécial 144.88

BIJOUTERIE . . .

PARAPLUIES VINYL TRANSPARENT. Bleu, rouge vert ou jaune. Prix rég. Woolco 3.99. Spécial 2.99

BROSSE A DENTS ELECTRIQUE. Avec brosses supplémentaires, support et piles. Prix rég. Woolco 8.88. Spécial 7.77

SOLDE

DE BAGUES EN OR RABAIS 25%
Modèles pour hommes, femmes et enfants. Or 10 K.

AUTOMOBILE . . .

CIRE "MASTERWAX" POUR AUTOS. Cire liquide ou en pâte. Prix rég. Woolco, 1.97. Spécial 1.27

RABAIS DE 20% SUR TOUS COUSSINS VENTILES POUR L'AUTO.

ARTICLES DE SPORT . . .

BICYCLETTES POUR ENFANTS. Pour garçons. Blanc et noir ou bleu et blanc. Dim. 26". Prix rég. Woolco, 39.97. Spécial 33.86

RABAIS 20% A 25% SUR MOULINETS ET LEURRES

COSTUME 2-PCES POUR HOMMES. En nylon durable. Prix rég. Woolco, 9.97 à 10.97. Spécial 6.84

ACCESSOIRES DE MAISON . . .

SAC DE PLAGE EN VINYL. Choix de couleurs et de modèles. Prix rég. Woolco 3.57. Spécial 2.97

RABAIS 33%

MANNE A PIQUE-NIQUE "ICEBERG"
Construction en métal. Avec 2 poignées. Vert et blanc. Prix rég. Woolco 2.99. Spécial 1.97

ARROSEUR ROTATIF. Rabais 1.77. Prix rég. Woolco 3.77. Spécial 1.99

TORCHE DE PATIO. Construction en métal. Vert, rouge ou bleu. Prix rég. Woolco 1.97. Spécial 1.19

VERRES. De Libbey. 6 par boîte. Prix rég. Woolco, 3.99. Spécial 2.27

CENTRE LAVAL
Sortie 7, Autoroute des Laurentides et boul. St-Martin

OUVERT MARDI JEUDI ET VENDREDI JUSQU'A 10

OUVERT TOUS LES SOIRS JUSQU'A 10

BROSSARD
PLACE PORTOBELLO
7200, boul. Taschereau et pont Champlain

Dix femmes affichent leur opposition à l'encyclique

par Lise BLAIS

Il semble bien que l'encyclique "Humanae Vitae", rendue publique hier et condamnant la pilule et autres moyens mécaniques ou chimiques de limitation des naissances, ne soit pas de nature à satisfaire les catholiques qui attendaient un code beaucoup plus libéral dans ce domaine.

Une dizaine de femmes interviewées hier au cours d'un sondage éclair, effectué à l'angle des rues Sainte-Catherine et Saint-Hubert, ont été unanimes pour dire que cette condamnation en bloc de toutes les méthodes anticonceptionnelles a de quoi révolter les plus conservateurs de tous les catholiques. "Cette encyclique vient un peu tard, de dire l'une d'entre elles. Les mentalités ont évolué, les gens se sont fait une idée bien personnelle sur cette question et je ne crois pas que le décret changera quoi que ce soit à l'évolution actuelle des choses dans ce domaine."

D'autre part, nombre de personnes en autorité, rejointes au téléphone au cours de la journée, préfèrent attendre d'avoir pris connaissance du document avant de se prononcer.

On peut se demander toutefois ce qu'il adviendra de tous les organismes de planification familiale qui dispensent, à l'intention des époux, un enseignement laissant une large part à la conscience individuelle. Il en est de même de tous les mouvements familiaux qui, depuis quelque temps, pratiquent une politique de liberté de conscience et de morale personnelle face à ce problème.

De source bien informée, mais non officielle, on apprend que le nombre de femmes qui utilisent la pilule comme moyen contraceptif, au Canada, serait de l'ordre de 3 sur 5.

Mme B. Mercille : "Ce n'est pas l'encyclique qui va empêcher les gens d'utiliser la pilule. C'est nécessaire aujourd'hui car on ne peut plus élever de familles nombreuses. Je ne m'attendais vraiment pas à ce que le pape soit si rigide. En tout cas, les jeunes ne s'en soucieront pas beaucoup et ça ne changera rien chez les femmes qui utilisent déjà les méthodes anticonceptionnelles."

Mme R. Trépanier : "Je pense que les gens ne tiendront pas compte de ce nouveau décret à moins d'être bien bien catholique ! Pour moi, c'est plus péché de mettre des enfants au monde et de ne pas pouvoir les élever décemment que de planifier les naissances en fonction des revenus du mari."

Mme G. Barry : "Chacun selon sa conscience dans ce domaine ; je pense que c'est une responsabilité que les époux doivent envisager ensemble selon leurs moyens. Ce n'est pas mieux quand la mère doit aller travailler parce qu'on arrive pas à joindre les deux bouts ; mieux vaut avoir moins d'enfants et permettre à la mere de rester à la maison pour les élever. Non, je ne crois pas que l'encyclique changera beaucoup le comportement des gens face à ce problème."

Mme C. Gendron : "C'est beaucoup trop sévère. Je suis mariée depuis un mois et demi et c'est une question que nous avons déjà discutée ensemble. A mon avis, on doit avoir des enfants selon nos moyens et aujourd'hui cela veut dire, pour la majorité des gens, pas plus de 2 ou 3."

Mme P. Boivin : "Moi je trouve que ce n'est pas l'affaire du pape de régler des problèmes de famille. Je suis pour le contrôle des naissances et ce n'est pas l'encyclique qui va m'empêcher de pratiquer la religion quand même. Les jeunes font leur affaire de ça aujourd'hui et je trouve que c'est bien mieux. J'ai eu mon premier enfant après six ans de mariage parce que nous étions prêts à l'accueillir et il en sera ainsi pour les autres."

Mlle Micheline Boisvert : "Je suis pour la pilule et je ne crois pas que l'encyclique aura beaucoup d'effet chez les jeunes ménages. Aujourd'hui, lorsqu'on a eu 2 ou 3 enfants, je pense que c'est le maximum qu'on peut se permettre, à moins d'être bien fortuné."

Mme D. Bergeron : "Je suis catholique pratiquante mais je ne suis pas du même avis que le pape. J'ai déja trois enfants et dans les circonstances actuelles, en conscience, je ne pourrais me permettre d'en avoir d'autres."

Mme J. Robidoux : "Je ne suis pas de l'avis du pape. Je suis mariée depuis deux ans et je n'ai pas l'intention d'avoir d'enfants avant deux autres années. Avec la vie qu'on mène aujourd'hui, il ne faut pas faire ça à la légère."

Mlle Diane Desmarais : "Moi, ça me laisse indifférente et je pense que les jeunes n'en tiendront pas compte. Après tout c'est une question qui se règle à deux et je ne vois pas ce que l'opinion du pape peut avoir à faire dans ce domaine."

Les conditions de travail des serveuses de restaurants

Le salaire minimum ne relève pas de ma juridiction

— le sous-ministre du Travail, Donat Quimper

par Nicole Labbé

La semaine dernière, nous avons entrepris un tour d'horizon dans un domaine bien spécifique et peu étudié à date, celui des conditions de travail des serveuses de restaurants. Notre but étant d'obtenir le plus de points de vue possibles nous avons déjà analysé la situation sous l'angle de deux serveuses, l'une dans l'est de la métropole, l'autre dans l'ouest. Troisième escale : Québec, pour rencontrer le président de la Commission du salaire minimum, le juge Alexandre Bastien ainsi que le sous-ministre adjoint du Travail, M. Jean-Paul Savard.

Aujourd'hui, toujours de Québec, nous nous entretenons avec le sous-ministre du Travail, M. Donat Quimper.

QUESTIONS D'EXAMEN

— Monsieur le sous-ministre du Travail êtes-vous au courant des conditions de travail des serveuses de restaurants ?

— De façon très générale. Dans certains restaurants c'est le salaire qui compte et non les pourboires; dans d'autres, au contraire, ce sont les pourboires et non le salaire.

— Quel est le salaire minimum ?

— Je ne suis pas au courant . . .

— Croyez-vous que ce salaire minimum qui s'élève, si mes souvenirs sont bons à .90 l'heure, soit suffisant à certaines périodes où les pourboires sont insignifiants ?

— Il faudrait que je fasse le calcul; attendez: .90 x 40 égal $36.00 pour 40 heures de travail.

— Est-ce suffisant d'après vous ?

— Je ne pense pas, non. Même pour une personne seule. Mais de toute façon je ne veux plus risquer de chiffres; je ne veux pas m'embarquer: consultez les études sociologiques. Sachez ceci: il y a trois niveaux de salaires:

1. le salaire minimum fixé par ordonnances pour permettre ensuite des négociations.
2. le salaire fixé par décret, salaire familial, social, résultat de négociations.
3. le salaire fixé par conventions collectives.

— Vous parlez de salaire minimum, sujet à être modifié par le biais de négociations, c'est donc que vous présupposez une unité de négociation ?

— Je parle de négociations individuelles entre un employé et son employeur, là où n'existe pas d'unité de négociation. L'ordonnance en fait n'établit qu'un salaire de base puisqu'il faut bien qu'il y en ait un; mais l'employeur a évidemment toute liberté de payer au-delà; le salaire minimum est un strict minimum vital et très peu d'employeurs paient ce salaire quant à moi. Vous a-t-on dit à la Commission qu'il y avait beaucoup d'employés au salaire minimum ? Je suis convaincu qu'un employeur ne pourrait garder des employés compétents à ce salaire. A la rigueur, en débutant dans le métier, un employé peut s'en contenter; mais après avoir acquis de l'expérience, ce n'est certainement pas suffisant.

— Monsieur Quimper, vous interessez-vous depuis longtemps à cette question ?

— Une commission du salaire minimum existe depuis les années 30. Personnellement je ne m'y intéressais pas jusqu'il y a deux ans alors que je suis devenu sous-ministre adjoint des relations ouvrières-patronales.

— Depuis combien de temps êtes-vous au ministere du Travail, M. Quimper ?

— 24 ans, au ministère, 2 ans, sous-ministre en charge. Cependant, le salaire minimum comme tel n'est pas ma spécialité, mais celle de la Commission du salaire minimum qui elle, relève du ministère du Travail au plan administratif; elle joue le rôle que la loi exige. Les décisions de la commission lui sont propres, elle est autonome; cependant l'engagement du personnel, les promotions relèvent du ministère du Travail. L'application des ordonnances relève absolument de la juridiction de la commission.

J'aurais préfère vous accorder une entrevue sur un secteur relevant plus directement de ma juridiction.

— Nous nous reprendrons. Merci M. Quimper de nous avoir mis au courant.

La dame en gris moyenâgeuse de Guy Laroche

PARIS (AFP) — Après la Dame en noir, la Dame en gris. Elle a fait son entrée chez Guy Laroche qui, allant chercher son inspiration dans les enluminures des moines du Moyen-Age, a vu la femme 1968 en troubadour avec justaucorps, hauts de chausses et bonnet de meunier enroulé en écharpe.

En pantalon ou en tailleur, en robe ou en redingote, la petite femme de Guy Laroche à la taille bien prise, resserrée dans une haute ceinture à boucle.

Pour le soir, la mousseline transparent devient impudique, le décolleté plonge profondément, la ceinture se fait corselet et scintille de paillettes et de pierreries.

La taille semble plus fine que chez les autres couturiers. Les jupes s'étagent parfois en plusieurs tranches horizontales, l'ourlet se découpe en feston, s'allonge de franges et de pampilles ou se découpe en jours échelle, laissant deviner la peau.

Guy Laroche est, dans l'ensemble, plus colore que ses confreres. Il a pensé qu'en dépit de la "révolution de mai", il y avait encore, de par le monde, des femmes qui aimaient sortir, s'habiller et s'amuser.

Avec Mme Grès, jambe jolie, silhouette altière, démarche jeune et élégante

PARIS (AFP) — Madame Grès, c'est autre chose. Ce n'est pas du prêt-à-porter de luxe. C'est de la très haute couture qui ne doit rien ni au folklore ni à l'histoire, encore moins au cinéma.

C'est construit et executé à la perfection. D'ailleurs Mme Grès est son propre modéliste et coupe elle-même sur le mannequin. C'est également sur le mannequin qu'elle exécute ses célèbres drapés.

Mme Grès, 65 ans, réussit avec une couture traditionnelle et d'une technique parfaite à être, en 1968, plus jeune, et de beaucoup, que la plupart de ses confreres. Elle habille court, au-dessus du genou le matin, au ras du genou l'après-midi mais avec un sens des proportions qui fait la jambe jolie (ce n'est pas toujours le cas ailleurs), la silhouette altière, la démarche élégante.

Lignes et couleurs

Des idées, originales et de bon goût. Elles plairont aux femmes qui ne veulent pas être habillées comme tout le monde et qui ont cependant horreur de se faire remarquer. Une robe chasuble à larges manches trois-quarts en phoque brun portée sur un pull jaune serin, des robes-culottes entonnoirs, sur combinaison-pull bermuda. Beaucoup de manteaux reversibles (tweed caviar et mastic, chaudron et citron) des robes trotteurs à ceinture incrustée ton sur ton. Parfois assortie à la doublure du manteau : une redingote de freitschwanz à la cheville. Des tailleurs nets en gros tweed façonné sans vains détails, très architecturés, dépouillés. Tout est dans la ligne et les couleurs. Grès marie le cuir avec le tweed, raffine dans le choix des doublures, adopte le tricot main et impose le grand berêt à pompon.

Drapés à l'antique

Chez Grès la taille est marquée, à sa place, l'ampleur mesurée (donnée par un pli creux ou un pli non repassé, ouvert en godets). Beaucoup de fourrure en petites touches: un noeud de vison jaune sur un tailleur d'après-midi en drap noir, un large col-écharpe en taupé. Pour le soir, un fourreau-cape de dentelle de Bruges caramel, une robe chauve-souris en taffetas fuchsia; les premiers bravos crépitent avec le premier drapé à l'antique marron comme seul Grès sait les faire. Ils se succéderont jusqu'à la fin de la collection dans les tonalités très recherchées, crêpe rouge géranium drapé en bénitier, jusqu'au creux des reins, jersey bleu turquoise et blanc sous une cape prune, plusieurs tons de bronze et, pour finir, un manteau de cour en épais satin à dessins cachemire entièrement rebrodé de rubis, d'émeraudes et de topazes.

Du matin au soir, Cardin enveloppe et entortille la femme dans une cape !

PARIS (AFP) — Deux cent quatre-vingts modèles chez Cardin, et encore, on n'a pas tout montré. Pas une ligne, mais des lignes. Pas une idée, mais une mine d'idées. Des ensembles jeunes et drôles. Rien de choquant, des modèles très couvrants — à part les genoux qui sont dégagés d'une bonne largeur de main — une collection presque décevante tant on s'attend toujours, chez Cardin, à quelque chose d'extravagant.

Plastique brillant et fourrure à poil ras pour les sports sur des collants ou des bottes cuissardes. La taille est étranglée, les boucles de ceintures — en argent ciselé — géantes.

C'est souvent le détail, voire l'astuce, qui fait le modèle: petit blouson sur jupe découpée en côtes de melon dans des couleurs subtiles (brique, épinard, ciel gris), tailleurs militaires à plastron coupe-vent, élargissant les épaules, ceinturons et boutons dorés, gros col roulé, retombant en collerette de Pierrot sur la veste du tailleur, jupes plissées soleil dans de très gros lainages à carreaux géants, manteau volanté, étagé comme une robe sévillane, manteau d'ascète en lourde bure marron, et puis des capes.

La cape c'est, cette année, le cheval de bataille de Cardin. Il l'avait déja largement employée l'an dernier. Cette année, il cultive le manteau-cape, le manteau chauve-souris, les manches-capes ou demi-cape, sur une seule manche (c'est même là son "dada"). La femme est enveloppée, entortillée dans des capes d'où émergent les mains et les jambes. Il semble qu'on ne puisse en sortir que par la tête. Les manteaux-capes portent l'ampleur vers l'arrière ou projetée en avant par des jeux de ceintures à éclipse passant une fois dessus, une fois dessous. La cape de cocktail ou de diner s'habille de marabout ou de fourrure à long poil.

Quand le manteau ne se fait pas cape, il est strict, d'aspect militaire, avec des coutures-bretelles soulignées de larges entre-deux de cuir; on a même noté une longue capote de "feld-gendarme" sortie tout droit du magasin aux accessoires.

Le cocktail et le diner sont en noir et en rose indien, en velours ou en satin avec des noeuds sur la nuque, un pan flottant, une demi-cape, une étole née de l'ourlet d'où elle se dégage à l'avant pour remonter sur les épaules par derrière, des ourlets volantés "colombine", des bandes de marabout multicolores pour allonger la jupe, des capes-tabliers triangulaires retenues à la ceinture par un noeud de satin.

Le grand soir est somptueux, en robes ou en pantalon, très coloré — saumon, vert Nil, bleu lavande. Il y a deux mariées au choix: l'une en fourreau de lame et casque de renard blanc, l'autre en petits bourrelets de marabout et long voile de tulle.

Et Cardin vient de s'assurer l'exclusivité d'une nouvelle fibre qu'il a baptisée "cardine", et dans laquelle il taille des robes qui ne coûteront presque rien et seront vendues dès la saison prochaine dans toutes les boutiques Cardin de Paris, de province et du monde entier.

Avec cardine, il est possible de faire des robes dites "en trois dimensions". Cardine possède en effet la propriété de se former en relief, au moule, comme les pâtés de sable que font les enfants sur les plages. On obtient des effets de cloque géant assez curieux. Moulables, les tissus en cardine sont également indéchirables, chauds et confortables, infroissables, faciles à laver, vite secs, anti-statiques et anti-allergiques. Ils peuvent être teints dans une gamme illimitée de couleurs.

Les premières robes en cardine ont été présentées en lever de rideau de la collection d'hiver et abondamment photographiées, leur consistance se prêtant particulièrement aux jeux de flashes.

LIMONADE ASEPTA REDONNE DE L'ENTRAIN
Agréable au goût
LAXATIVE-PURGATIVE

Tous les jours de la semaine entre 9 h. 00 et MIDI
Mireille LEMELIN
rencontre pour vous des personnalités du spectacle, des arts, de la politique et relate les grandes manifestations de TERRE des HOMMES à l'antenne de
CKAC 73

Morgan
COMPAGNIE DE LA BAIE D'HUDSON

Regain de vitalité pour les cheveux gris éclatants de vie grâce à

"Loving Care" de Clairol

Enlevez des ans l'irréparable outrage, grâce à la formule equilibrée de "Loving Care" de Clairol une lotion colorante qui donne de la vie à vos cheveux gris. En un clin d'oeil "Loving Care" fait disparaître la couleur terne du gris, change complètement votre apparence . . . vous avez un air de jeunesse sans changer la teinte naturelle de vos cheveux.

Cette semaine avec mise en plis $6

Ondulation permanente "Companion". Ord. $20 $10

CENTRE-VILLE : 844-1515 ROCKLAND : 739-5521
DORVAL : 631-6741 BOULEVARD : 728-4571

Salon de Beauté, rayon 71, au cinquième

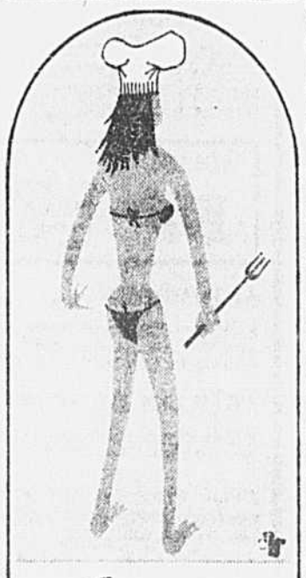

Isabella est à croquer

une création gastronomique
CHATEAUBRIAND ISABELLA
Coeur de filet mignon grillé, garni de fonds d'artichauts, sauce Béarnaise, pommes allumettes, salade italienne. 3.75

aux cascades
"HOSPITALITÉ DIGNE DU QUÉBEC"
RESTAURANTS DE QUALITÉ A PRIX RAISONNABLES
CENTRE ROCKLAND • 739-7821
CENTRE FAIRVIEW • 697-1716
6717 ST-HUBERT • 271-0855
"LES GALERIES D'ANJOU" (PROCHAINEMENT)

Pour calmer la tension

Versez une demi-livre de soda à pâte Cow Brand dans l'eau de votre bain. Détendez-vous. Le soda à pâte soulage aussi les irritations causées par le vent et le soleil.

LE SODA À PÂTE COW BRAND

M. et Madame André Mathieu
(monique Beauregard)

Mariage romantique

Mlle Monique Beauregard et M. André Mathieu ont voulu que leur mariage se déroule dans l'atmosphère romantique de 1900. Parents et amis sont entrés dans le jeu et c'est dans un fiacre tiré par deux chevaux blancs que le jeune couple a pris place après avoir échangé le traditionnel serment à l'église Saint-Jean-Baptiste de Val-David. Monique avait choisi de porter pour ce grand jour une robe d'époque en batiste fine agrémentée de dentelle point Colbert. Durant la cérémonie religieuse, le chansonnier Raymond Lévesque a interprété sa célèbre chanson: "Quand les hommes vivront d'amour". Il était accompagné à l'orgue par Mlle Denise Cloutier.

La caravane automobile précédée du fiacre, après une courte randonnée de l'église à la Sapinière, s'est rendue jusqu'à la Butte à Mathieu où a eu lieu la réception.

Le chansonnier Georges Dor a offert le toast aux mariés et l'atmosphère pittoresque de l'endroit a été maintenue par une accordéoniste et Philippe, "le violoneux" de la Butte. C'est Gilles Mathieu, propriétaire de la Butte et frère du marié, qui avait décoré la grande salle où tant de nos chansonniers ont eu la chance de faire leurs débuts.

Après un buffet plantureux arrosé d'un excellent rosé, les jeunes époux ont salué parents et amis pour se rendre à l'aérogare de Dorval d'où ils se sont envolés pour le Mexique.

Prochain mariage

M. et Madame William S. Albert, de Notre-Dame-de-Grâce, font part du mariage de leur fille Jacqueline, i.l., à M. Jean-Guy Miron, ing., fils de M. Denis Miron, décédé et de Madame Miron, de Rosemont. La bénédiction nuptiale leur sera donnée le samedi 17 août, en l'église Notre-Dame-de-Grâce.

Victime d'une appendicite aiguë dans une petite île du Pacifique

TOKYO (PA) — Une jeune et ravissante Japonaise, mannequin de profession, souffrant d'une appendicite aiguë, s'est trouvée prisonnière à Iwo Jima, île lointaine du Pacifique, à cause de l'ouragan Mary.

Mitsue Ohkoshi, 21 ans, a été traitée samedi dans un petit poste militaire pendant que les médecins radiodiffusaient leurs instructions depuis Tokyo, à 600 milles de distance.

Le cyclone tropical balayant tout sur son passage à une vitesse de 110 milles à l'heure, avait empêché la circulation aérienne à Iwo Jima.

La jeune fille, accompagnée d'un photographe, avait posé en maillot de bain dans le décor de cette petite île volcanique où avait eu lieu une sanglante bataille durant la seconde guerre mondiale.

Les autorités militaires japonaises n'approuvaient pas le voyage du mannequin et son photographe, à cause d'explosifs qui restent encore ça et là sur les plages.

C'est en revenant des séances de pose que Mitsue Ohkoshi a fait une crise d'appendicite.

Nouvelles brèves

Assemblée de la fraternité nationale française des chauves à Villechauve

VILLECHAUVE (Reuter) — Les chauves de France se sont réunis dimanche dans le petit village de Villechauve, sous la présidence du coiffeur Robert Guegan, lui-même chauve.

C'était l'assemblée de la Fraternité nationale française des chauves. Assistaient également à la réunion des chauves de Belgique et de Suisse.

Au cours de cette réunion, qui devait à l'origine avoir lieu en mai dernier, mais ajournée en raison des grèves et des émeutes qui sévissaient en France, trois nouveaux membres devaient prêter serment.

Chacun doit jurer sur une boule de billard de ne jamais rien entreprendre pour faire repousser ses cheveux. Les récipiendaires reçoivent ensuite chacun une éponge pour se laver la tête et un peigne, symbole du passé.

La LFC tiendra son 48e congrès

WINNIPEG (PC) — La Ligue canadienne des Femmes catholiques ouvrira son 48e congrès annuel, le 17 août, et a choisi comme thème la fraternité internationale de l'homme.

Un porte-parole de la CWL a déclaré lundi qu'une attention spéciale sera accordée cette année, au cours de ce congrès d'une durée de cinq jours, à l'étude et à la ratification d'une revision constitutionnelle importante destinée à "rendre l'organisme plus adéquat" à la lumière des récents décrets du Vatican.

Anniversaire

Madame Jacqueline Kennedy a célébré dimanche son 39e anniversaire de naissance, au domaine de la famille Kennedy. Un seul de ses enfants était auprès d'elle : John qui passe l'été à faire de la voile et à prendre des leçons de natation avec ses cousins. Caroline, l'aînée des enfants de Madame Kennedy et du défunt président, voyage actuellement en Europe avec sa tante, la princesse Lee Radziwill.

Madame N. Rockefeller souvent en vedette

NEW YORK (PA) — L'épouse du gouverneur de New York, Mme Nelson Rockefeller, bien que cherchant à rester dans l'ombre, est souvent en vedette sur la scène de l'actualité depuis quelques semaines.

Pendant la campagne électorale, elle illustre bien son surnom "Happy". C'est avec le sourire qu'elle accueille ses amis et les gens qu'elle rencontre pour la première fois, échangeant avec eux la poignée de mains et leur souhaitant la bienvenue avec chaleur et d'une façon toute cordiale.

Margaretta Fitler Murphy Rockefeller, 42 ans, avait été surnommée "Happy" à cause de son caractère joyeux et dynamique, et son intérêt pour les sports. Lorsqu'elle était étudiante à Shipley School, une école privée de Bryn Mawr, Pennsylvanie, elle avait une prédilection pour tout genre d'activité sportive, depuis la bicyclette au hockey sur gazon.

M. Rockefeller avait terminé son premier mariage par un divorce en 1962. L'un de ses fils était mort, et les quatre autres enfants nés de ce mariage ayant atteint l'âge adulte, ce divorce n'impliquait pas la question de la garde des enfants.

De son côté, Margaretta qui avait obtenu en 1963 le divorce de son premier mari, le Dr Murphy, lui laissa la garde de leurs quatre enfants. Un mois après son divorce, elle épousait Nelson Rockefeller.

Le couple a maintenant deux fils, Nelson et Mark.

Mme Eugene McCarthy s'occupe de politique depuis 20 ans

SILVER SPRINGS, Md. (PA) — Parmi les femmes dont les noms sont souvent mentionnés cet été, figure Mme Eugene McCarthy, épouse du sénateur américain et candidat à la présidence des Etats-Unis.

Abigail McCarthy, mère de quatre enfants, était autrefois professeur. Ce n'est pas une nouvelle venue sur la scène politique, car elle s'est occupée de campagnes électorales depuis que son mari a commencé ses activités politiques il y a 20 ans.

Mme McCarthy possède une maîtrise en anglais et un doctorat honorifique ès lettres. Elle a publié une série d'articles oecuméniques et travaille maintenant à un ouvrage traitant des catholiques des Etats-Unis.

Alors qu'elle enseignait l'allemand dans un high school de Dakota-Nord, elle fit la connaissance d'Eugene McCarthy qui était venu prendre la direction des cours d'anglais à cette école.

Durant six ans, elle prodigua son enseignement à son alma mater, un collège catholique pour femmes à St. Paul, Minnesota.

C'est en 1945 qu'elle épousa Eugene McCarthy. Celui-ci fut élu en 1948 pour le premier de ses cinq mandats à la Chambre des représentants aux Etats-Unis.

Le couple McCarthy et leurs enfants habitent une maison de style anglais à Silver Springs, au Maryland.

Bien qu'elle retienne les services d'une ménagère cinq jours par semaine, Mme McCarthy fait elle-même la cuisine lorsqu'elle attend des amis à la maison.

Josephine Chaplin fiancée à un Grec

ATHENES (AFP) — Josephine Chaplin, fille de Charlie Chaplin a confirmé ses fiançailles, annoncées à l'étranger il y a plusieurs mois, avec Nikos Sistovaris, fils d'un homme d'affaires grec. Elle a déclaré que son mariage se déroulerait probablement à Noël prochain mais que le lieu n'avait pas encore été décidé.

Une querelle de Figaro devant les tribunaux

MUNICH (AFP) — Une querelle opposant un "Figaro" de Munich et l'Ordre des coiffeurs de la ville au sujet d'une coiffure contestée de la reine d'Angleterre, pendant son séjour en 1965 dans la capitale bavaroise, va trouver son épilogue devant les tribunaux.

La Confrérie des coiffeurs de Munich conteste en effet qu'Isidor Schorn, 40 ans, ait coiffé la reine Elizabeth II, le 21 mai 1965, lors de son passage à Munich. Ce dernier ne l'entend cependant pas de cette oreille et considère le 21 mai 1965 comme "un jour historique", "le couronnement de ma carrière, dit-il, car on ne coiffe pas une reine tous les jours".

Cependant les chances de Schorn de faire valoir son droit en justice sont considérées comme minimes. Un employé de Buckingham Palace a en effet déclaré que lors du voyage d'Elizabeth II, la reine avait amené, comme lors de tous ses voyages à l'étranger, son propre coiffeur.

TENUE DE GALA à LOUER

POUR TOUTES OCCASIONS

CHEZ

M. A. BRODEUR Enr'g.

9 ouest, rue Notre-Dame

Fondée en 1890

Tél. : 842-3901

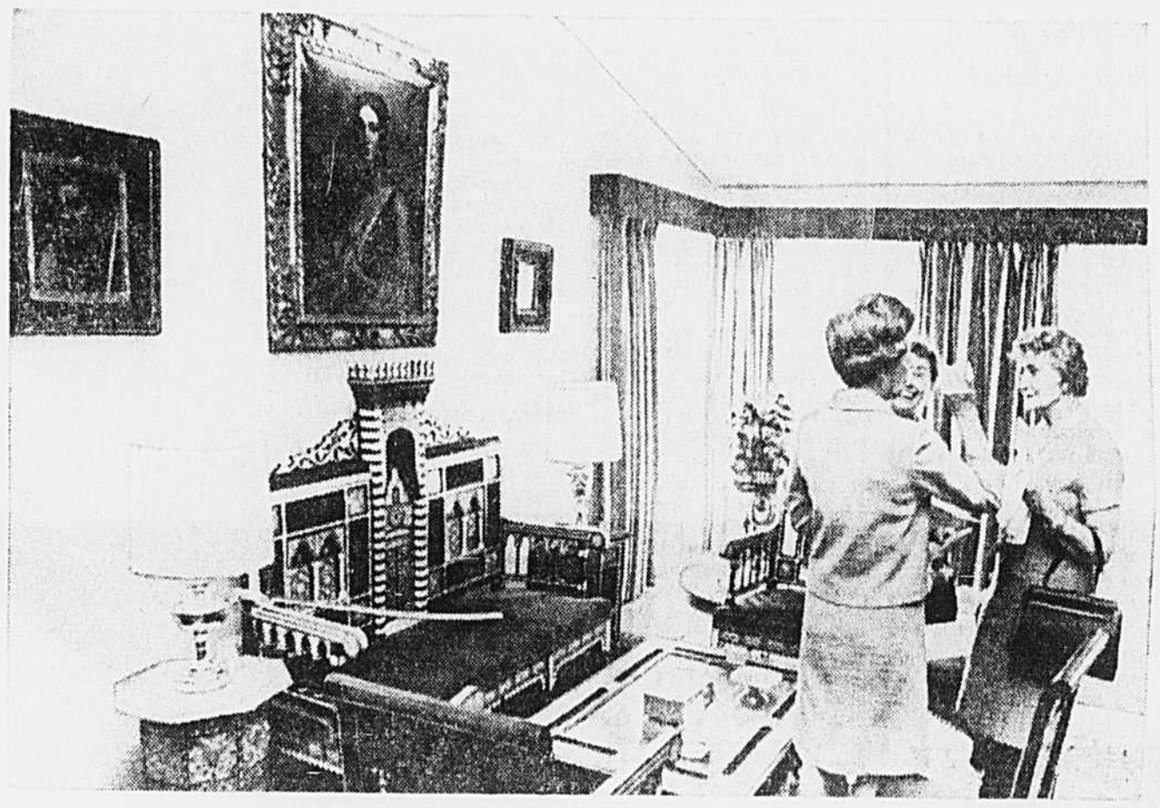

photo PC

Galerie d'art et musée miniature

La résidence de l'ambassadeur du Venezuela à Ottawa, son Exc. le docteur Antonio Araujo, est une galerie d'art et un musée miniature. Comme nous le fait voir cette photo, un grand portrait du peintre Romero de Torres flanqué de deux tableaux moins grands signés Morales et El Greco, domine la salle de séjour. A remarquer à gauche, sous les peintures, une causeuse en acajou et en ébène agrémentée d'ivoire et de nacre de perle.

Muriel Humphrey bien décidée à discuter des questions du jour

par Jean HELLER

WAVERLY, Minn. (PA) — "Quand les problèmes sont aussi graves que la guerre et la pauvreté, dit Muriel Humphrey, il ne suffit pas à la femme d'un candidat d'être une jolie dame qui dit aux femmes de cercles comment élever leurs enfants. J'ai l'intention de discuter des questions du jour."

Muriel Humphrey a déjà fait, avec son mari, trois campagnes pour l'élection à la mairie de Minneapolis, en 1943, 1945 et 1947. Hubert Humphrey avait emporté les deux dernières. Elle fit à nouveau campagne en 1948 lorsque son mari se présenta au Sénat américain, puis en 1954 à sa réélection.

Elle cree un précédent

En 1960, elle parcourut toute seule le Wisconsin pour appuyer son mari dans sa vaine campagne pour remporter la candidature démocrate à la présidence contre John F. Kennedy. Jamais auparavant les femmes de candidats n'avaient dépassé seules les frontières de leur Etat pour appuyer leur mari.

La direction du parti fut si impressionnée par le travail de Mme Humphrey qu'en 1964, le comité national démocrate l'envoya en tournée de six Etats du Midwest pour appuyer l'équipe présidentielle Johnson-Humphrey. Lyndon Johnson fut élu et Humphrey devint vice-président.

Cette fois-ci, Hubert Humphrey veut devenir président et sa femme affirme qu'elle travaillera de son mieux à sa victoire.

Son dévouement ira aux arriérés

Mme Lyndon B. Johnson a consacré ses énergies, comme première dame de la Maison Blanche, à embellir les Etats-Unis. Si Humphrey devient président, on peut s'attendre à ce que Mme Humphrey vienne au secours des arriérés mentaux.

Mince femme aux yeux bleus et aux cheveux argent, âgée de 56 ans, Mme Humphrey craint seulement que la présidence éventuelle ne réduise encore plus le temps qu'elle peut passer avec son mari, ses quatre enfants et ses cinq petits-enfants.

Jusqu'à maintenant, il arrivait de temps à autre aux Humphrey de se retirer dans la forêt entourant leur chalet d'été de Waverly, à 38 milles de Minneapolis, pour y faire un feu autour duquel ils pouvaient discuter calmement de divers sujets.

"Nous passons le plus clair de notre temps ici à nager dans la piscine, à faire du ski nautique sur le lac ou à nous promener en canot", dit Mme Humphrey.

Dans le passé, leurs voisins avaient l'habitude de venir prendre le café avec les Humphrey, mais ce n'est plus possible: le service secret y a mis fin. Les villageois ne peuvent plus visiter les Humphrey, alors ceux-ci tâchent de se rendre le plus souvent possible au village.

Leur vie est loin de ce que Muriel Buck s'imaginait, en 1935, lorsqu'une amie, à Huron, au Dakota-sud, lui présenta Hubert Humphrey qui travaillait à la pharmacie de ses parents pour payer ses études universitaires. Ils s'épousèrent le 3 septembre 1936.

CLUB DE DANSE DE MONTRÉAL INC.
Cours de danse privés ou en groupes
OFFRE D'ÉTÉ POUR UN TEMPS LIMITE
9 LEÇONS 9.50 seulement
Pour un été agréable
Apprenez à danser
849-2333
CLUB SOCIAL AYANT LA DANSE COMME PRINCIPALE ACTIVITÉ
410, est, rue RACHEL, Montréal

VENTE
$5.90
510 paires de chaussures
Lignes désassorties
Auparavant jusqu'à $30.00
la vente de chaussures se termine bientôt
Rad's SHOE SALONS
De notre collection de chaussures importées se vendant 25.00 à 40.00
1330 o., rue Sherbrooke (à l'ouest de La Montagne)
842-4934
MAINTENANT
$9.90
Jeudi et vendredi jusqu'à 9 h.
SACS réduits de 50% à 60%
Toutes ventes définitives

CENTRES SINGER
Aubaines d'été
$159.95
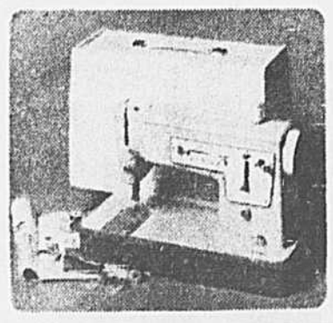
Machine à coudre ZIG-ZAG de SINGER
Modèle 447
Passe du point droit au point zig-zag au simple touché du doigt. Couture à 2 aiguilles.
Utilisez le plan budgétaire Singer pour tous les appareils en vente.
Chez Singer, c'est facile!
CENTRES SINGER

CENTRE-VILLE
Magasin — Adresse — No de tél.
EN FACE DE EATON, 700 ouest, Ste-Catherine — 878-9351
OGILVY, 1307 ouest, Ste-Catherine — 288-8481
PLATEAU MT-ROYAL, 1659 est, Mt-Royal — 526-2835

EST
Magasin — Adresse — No de tél.
PLAZA ONTARIO, 3462 est, rue Ontario — 526-1694
Centre d'achats CHAMPLAIN, 7790 est, Sherbrooke — 351-0560
Centre d'achats ROSEMONT, 3136, rue Masson — 725-4709

OUEST
Magasin — Adresse — No de tél.
Centre d'achats FAIRVIEW, Pointe-Claire, Qué. — 697-3380
VERDUN, 4717, rue Wellington — 769-4541
LACHINE, 1025, rue Notre-Dame — 637-6041

NORD
Magasin — Adresse — No de tél.
PLAZA ST-HUBERT, 7058, rue St-Hubert — 270-1196
Centre d'achats ST-MARTIN, Chomedey, Laval — 681-6475
PARC EXTENSION, 5619, av. du Parc — 271-3563
ST-LAURENT, 858, rue Décarie — 744-4933

RIVE SUD
Magasin — Adresse — No de tél.
Centre d'achats PLACE LONGUEUIL, Longueuil, Qué. — 679-4870
VALLEYFIELD, 18, rue du Marché — 373-4933
ST-HYACINTHE, 465, 16e Av., St-François — 773-9333
ST-JEAN, 133, rue Richelieu — 347-2361
SOREL, 20, rue Augusta — 743-5497
Centre d'achats PLAZA GRANBY, Granby, Québec — 378-3731

*Une marque déposée de la compagnie Singer du Canada Ltée

Les secrets de polichinelle

glanés par Lyse Rossignol

A la campagne oubliez tout le tralala !

Les beaux jours font surgir les parties de campagne. Soyez celle que l'on invite toujours, parce qu'elle est aimable, enjouée et agréable . . . à regarder. Soyez simple dans votre comportement, soyez simple dans votre maquillage, dans votre habillement :

• avec le short, le pantalon et les grosses chaussures, ou la tenue sportive, il est malheureux d'avoir à souligner que plusieurs femmes et jeunes filles se maquillent comme des stars de cinéma ou se coiffent comme pour aller au bal;

• donc, soyez aussi naturelle que possible. Le maquillage est laid au soleil; le rouge tourne, la poudre fait des plaques et les cosmétiques fondent. Contentez-vous d'une huile solaire colorée au besoin si vous êtes trop pâle; mais ne la choisissez pas trop foncée. Illuminez votre sourire d'un rouge à lèvres transparent; redressez vos cils à l'aide d'un soupçon de corps gras;

• si vos cheveux sont longs, nouez-les. Rien n'est plus charmant, qu'une femme, à la campagne, qui porte deux tresses attachées chacune d'un gros noeud de ruban. S'ils sont courts, aucun problème, laissez-les s'aérer librement; si vous voulez protéger une récente mise en plis, porter un mignon petit chapeau (vous en trouverez d'adorables cet été) ou enveloppez les cheveux d'une écharpe légère que vous draperez de façon originale.

Monsieur ! Attention à votre sacoche !

Madame s'est emparée de tout ce qui pare ces messieurs : pantalons chemise, chandail, cravate, chapeaux, jusqu'aux gros souliers d'allure militaire. A son tour la gent masculine porte cheveux longs, blouses de satin à jabot volanté. Et voilà qu'à l'automne, il suspendra en bandoulière un énorme sac à main dans lequel il entassera, — il est fort probable — outre ses paperasses, crème à barbe, rasoir, eau de cologne rafraîchissante, peigne qui replacera sa coiffure indiscrètement soulevée... par le vent et tant, et tant de choses encore... ces très chers.

Petits conseils pour parer à tout

• Votre enfant est tombé il s'est fait une contusion, une éraflure, une bosse sur le front. Une compresse glacée est très efficace pour enlever toute douleur. S'il ne vous reste plus de carrés de glace parce que les enfants ont vidé les plateaux pour rafraîchir leur limonade mais que vous avez une boîte de jus de fruit congelé, entourez-la d'une débarbouillette mouillée. Dans une seconde elle sera complètement glacée et prête à être appliquée;

• Vous désirez un café ou un thé glacé; ne jetez pas ces breuvages qui restent après le repas; versez-les dans le plateau à cubes de glace, et faites congeler. Lorsque vous aurez soif, déposez deux ou trois cubes de glace et versez de l'eau froide conservée au réfrigérateur;

• L'huile de friture, même si elle n'est pas parfaitement pure, peut encore être employée. Vous avez certainement remarqué qu'elle mousse dès que vous vous en êtes servie plusieurs fois. Pour la clarifier, faites-la chauffer à bonne température pendant une demi-heure sans rien mettre dedans.

FRANÇOISE GAUDET-SMET

QUE FAIRE ?

Courrier "Que Faire ?"
LA PRESSE
750, boul. St-Laurent,
Montréal, P. Qué.

Préparation

Se donne-t-il des cours spéciaux aux jeunes mariées qui veulent apprendre aussi parfaitement que possible leurs devoirs d'épouse, à savoir: art culinaire, entretien de maison, décoration de maison, etc. A défaut de cours où sont les bons livres ? — DESIREUSE.

Les devoirs d'épouse, comme vous dites, ne sont pas confinés dans la cuisine, l'entretien de la maison et sa décoration: ce sont là des travaux matériels dont la technique doit être le plus parfaitement possédée, d'accord ! mais il est d'autres réalités bien plus importantes: ce sont celles qui tiennent à l'éducation de chacune des parties composant "la compagnie". Il est plus important de connaître la composition du coeur et de l'esprit de votre conjoint que de savoir de quoi est faite la soupe que vous lui servez; qu'il l'aime, bien sûr, mais... Si, durant toutes vos fréquentations, vous avez essayé toutes les sortes de restaurants, tous les cinémas, rien que pour le plaisir très superficiel d'être collés l'un à l'autre, peu importent le lieu, le temps, l'heure, ce n'est que de surface, d'apparence que vous avez commencé à "être ensemble". Avez-vous pénétré l'un par l'autre dans ce que chacun a d'intime en sa pensée sur les grandes vérités qui vissent un être à son enfance, à son adolescence et le tiennent encore en ces bandelettes, si elles ne sont jamais enlevées et remplacées. Ça ressortira tout le temps ensuite, si vous n'avez pas d'abord assuré cette mise au monde de chacun pour chacun, de chacun pour l'autre.

Il ne faut pas tellement de gros livres ensuite pour s'instruire là-dessus comme sur le reste. Une attention constante à tout ce qui vit, une oreille attentive et le jugement constamment prêt à juger, ainsi que la mémoire pour fixer ce qui semble mériter de l'être. Un jour, c'est pour la soupe, le lendemain pour les desserts en saison, avec une constante option pour ce qui a du bon sens à travers le travail, la paie et son usage. L'art de trier les fausses faims d'avec les vraies, cela joue sur tous les plans des appétits humains, également. Une attention à tout ce qui a part de déchets dans tout et doit être éliminé de la meilleure façon possible. Et ainsi de suite.

Vous êtes au temps des recherches, des cueillettes, des engrangements d'esprit et de matériau. Travaillez intelligemment, très ardemment, et vous aurez autant de recettes de bonheur que de recettes de fricots, jamais l'un sans l'autre toujours un avec l'autre.

Pour un vrai bon recueil de "Cuisine raisonnée" je vous suggère, avec insistance, sur la dernière édition de ce titre, travail des professeurs de la Congrégation Notre-Dame, Editions Fides. Extra, extra.

Adoption

Notre ménage, après dix ans, demeure une association de deux célibataires: mon mari est un "vieux garçon" qui tient à manger comme lorsqu'il était petit, à vivre à sa manière: l'ouvrage, le repos du soir en pantoufles, ses livres, son chien dans une maison bien tenue, et il n'en exige pas plus. Je me demande si adopter un enfant avec sa jeunesse et ses exigences vivantes, cela aiderait à ranimer notre existence. Rien de grave à déplorer, si ce n'est une certaine atmosphère morne et figée. Qu'en pensez-vous? Lucile.

A notre insu, c'est la motivation qui bonifie tout ou gâte tout. On n'adopte pas un enfant pour soi, dans le désir de se donner un terrain d'entente, un lieu de rencontre, un nouveau départ et une activité commandante qui dégèle et réveille. Vous aurez toujours chacun vos vieux pieds gourds, vos bras serrés chacun contre soi et votre tête à ne pas approcher de l'autre. Ce serait chercher une bonne colle pour unir les morceaux, comme pour une assiette fêlée ou maganée du dedans, et qui pourrait encore avoir l'air d'une vraie assiette, pourrait être suspendue au mur décorativement comme une bonne assiette, mais supporterait mal l'épreuve quotidienne du lavage trois fois par jour dans une honnête eau de vaisselle; resterait toujours une passoire plus ou moins étanche.

La perfection n'existe pas. Mais qui oublie d'y tendre en idéal, au commencement de tout, manque toujours quelque valeur de base dans l'essentiel.

On adopte un enfant pour lui donner le foyer, les parents qu'il n'a pas. Mais encore faut-il en être de bons. Dans une naissance normale, il y a neuf mois d'attente, d'espérance, de préparation: c'est une règle stricte de transformation des deux êtres en attente. Sondez-vous, vous, et lui, chacun son à-part à joindre ensuite par un beau "nous". Il faut être vraiment deux-dans-un avant de rêver trois. Votre mari aime-t-il les enfants? Comment s'accommoderait-il d'une exubérance, d'un mouvement exigeant en perpétuité, qui contrecarrerait ses goûts, ferait aboyer le toutou qui se vengerait probablement sur les pantoufles, pourrait les séparer, les changer de place ou les avaler après tout un tiraillage. Maladie des chiens.

Nos ancêtres, parlant d'un enfant qui s'ajoutait à eux: "nous attendons du nouveau". Du nouveau, celui dont vous avez besoin doit d'abord germer en vous, sans limitation...

Elégance

J'ai beau regarder attentivement dans les pages de mode comme dans les étalages, j'ai bien de la difficulté à combiner mes vêtements pour m'accommoder aux saisons et ne pas toujours avoir l'air à sortir d'il y a cent sept ans: couleur, longueur, épaisseur. Est-ce que je manque de bon sens ou d'allure? Je ne sors guère qu'une fois la semaine. J'ai 40 ans. Je vis seule.

Annie

Si vous êtes en bonne santé, ou pour le devenir, il faudrait vous imposer de sortir chaque jour. N'y a-t-il pas en vous une espèce d'engourdissement qui s'installe: une grande marche, même sans but précis, vous fera du bien. Faites-la à l'heure qui vous convient. Vous vous rendrez compte que les "conditions météorologiques" du jour le jour peuvent être animantes. Il faudra sortir de la naphtaline la veste de laine qui y languit, parce qu'il y a grand vent en prévision. Et cet imperméable qui n'est qu'un "en-tout-cas" va tout à coup se révéler fort serviable sous l'ondée qui est prévue et que vous pourriez attraper en route. Vous vous êtes trouvée nu-tête? Mon doux, le rhume! Mais non, un bon rinçage pour vos cheveux, à replacer, passé la porte de rentrée: ça fait du bien. Rien comme le changement. Ayez peu de robes, mais une élémentaire variété : jours chauds, jours frais, jours venteux. Et mettez-les, chacune son temps, chacune son jour, aux genoux, en haut des genoux, en bas des genoux. Vous avez un miroir ? Vous serez deux: votre image et vous.

Tuée en auto dans l'Etat de N.Y.

NEWBURGH, New York (PA) — Une Montréalaise de 25 ans, Mme Dennal Otis, s'est tuée hier lorsque l'automobile que conduisait son mari a capoté sur la voie rapide de l'Etat de New York, à huit milles environ de Newburgh. Mme Otis a été projetée en dehors de l'automobile et a été tuée sur le coup.

VOTRE MÉDECIN VOUS PARLE

La gonorrhée

par le Dr Emile Gautier

La gonorrhée ne se manifeste qu'après une période d'incubation. En d'autres termes, quand on "attrappe" la gonorrhée, on ne s'en aperçoit pas tout de suite. En général, il s'écoule de deux à cinq jours entre le moment où le microbe s'est logé dans l'organisme et l'apparition des premiers symptômes, mais parfois, surtout chez la femme, cette période d'incubation peut être plus longue.

Chez l'homme, la première manifestation de la maladie sera d'ordinaire une brûlure à la miction (d'où lui vient le nom populaire de chaude-pisse) qui bientôt s'accompagne d'un écoulement jaunâtre, purulent, venant du conduit urinaire, l'urètre.

Si un traitement efficace est appliqué à ce stade, alors la guérison surviendra rapidement. Mais s'il n'y a aucun traitement ou qu'un traitement insuffisant, peu à peu les symptômes perdront de leur intensité, les mictions deviendront moins douleureuses, puis indolores, et l'écoulement diminuera, ne subsistant parfois que sous la forme de la goutte matutinale, le malade pourra se croire guéri, mais, après un temps plus ou moins long, le microbe manifestera sa présence plus profondément dans l'organisme et pourront alors apparaître cystite, prostatite, épididymite, septicémie et arthrite.

Chez la femme, la gonorrhée se manifeste d'abord par des écoulements purulents accompagnés de douleurs vagino-urétales. De là elle peut gagner les organes profonds et provoquer de l'inflammation à leur niveau, et notamment de la métrite et de la salpingite.

Chez la femme, plus vraisemblablement que chez l'homme, l'infestation de l'organisme par le gonocoque peut parfois passer inaperçue, surtout chez les femmes qui faisaient d'avance des pertes blanches et qui étaient sujettes à éprouver des "brûlements d'urine" à l'occasion d'un refroidissement ou d'une fatigue.

D'autre part, le diagnostic de la blennorragie est également parfois difficile chez la femme, tandis qu'il est relativement facile chez l'homme. Cela vient de ce que l'anatomie des organes sexuels féminins permet au gonocoque de se loger dans de nombreux replis où il n'est pas toujours facile de le trouver, même si on procède à des prélèvements répétés et à des examens bactériologiques appropriés.

Quand le traitement n'est pas commencé assez précocement, la gonorrhée, une fois guérie, peut laisser comme séquelle le rétrécissement de l'urètre avec tout ce que cela comporte d'inconvénients pour uriner; ceci est plus fréquent chez l'homme que chez la femme parce que l'urètre masculin est plus long. Par contre, autant chez la femme que chez l'homme, la gonorrhée peut entraîner la stérilité.

Rien de plus confortable que les sandales Scholl!

Les sandales d'exercice Scholl sont élégantes.
Ces jolies sandales d'exercice, façonnées selon la forme du pied, vous obligent à serrer et relâcher les orteils à chaque pas. Elles vous assurent un bien-être incomparable.
Elles tonifient et assouplissent les muscles... des orteils à la cuisse. Elles rendent votre démarche plus gracieuse, contribuent à amincir vos jambes...
chaque pas embellit vos pieds.
Elles sont merveilleusement fraîches et confortables... et vont admirablement avec les mini-jupes. Talons bas ou talons hauts. Et toute une symphonie de couleurs.
Essayez les sandales d'exercice Scholl.
C'est le tout dernier cri!

Sandales d'exercice
pour le confort des pieds
Scholl (prononcer "chô-le")

La panique est finie. Cette livraison tant attendue est enfin arrivée — nous avons de nouveaux stocks de Sandales Scholl de **toutes** les pointures. **Vous** pouvez maintenant suivre la parade Scholl.

POURQUOI ATTENDRE?

Faites appel à l'épilation radicale

Trop douloureux? Pas la thermolyse Gregory. C'est tellement peu incommodant que bien des femmes se font même épiler les jambes et les bras. Rien de comparable avec l'ancienne "électrolyse" dont on a pu vous parler.

Trop dangereux? Pas la thermolyse Gregory. Ne laisse ni trou ni cicatrice, souvent ne cause même pas une irritation passagère. Les médecins recommandent cette méthode.

Trop coûteuse? Pas la thermolyse Gregory. Quatre ou cinq fois plus rapide que les vieilles méthodes, et par conséquent meilleur marché.

La thermolyse est trop avantageuse pour que vous ajoutiez foi aux racontars de "vieilles femmes". N'attendez donc pas et venez vous en rendre compte vous-même.

gregory system
CLINIQUE D'EPILATION RADICALE
Ouvert de 10 h. a.m. à 7 h. 30 p.m. samedi de 9 h. à 2 h.
EN VILLE: 301, Edifice Dominion Square 1010 ouest, rue Ste-Catherine. En metro: station Peel. — Tél: 861-9741
SNOWDON: 5253, boul. Decarie (à côté du Théâtre Snowdon). — Tél: 481-3522
PLAZA ST-HUBERT: Suite 300-301 6339, rue St-Hubert. — Tél: 272-9664

MON MARI ET NOUS EN VACANCES
avec Jean LAJEUNESSE et Janette BERTRAND
à l'antenne de CKAC
TOUS LES JOURS DE LA SEMAINE ENTRE 11 H ET MIDI

V'là l'bon temps... V'là l'joli temps... le temps des économies Chevrolet

En ce moment, pendant la liquidation de fin d'année de fabrication, les concessionnaires Chevrolet vous feront bénéficier de la plus haute valeur de reprise pour votre voiture actuelle et de conditions imbattables sur les voitures neuves.

Allez-y en Chevrolet!

Où que vous alliez en vacances, vous aurez plus d'agrément au volant d'une nouvelle Impala ou de toute autre grande Chevrolet. La Chevrolet est la voiture des belles vacances. Agréable à conduire et confortable. Grâce aux super-aubaines estivales que vous offrent maintenant les concessionnaires Chevrolet, vous passerez un été enchanteur.

Allez-y en Chevelle!

Par l'apparence comme par les performances, la Chevelle fait classe à part parmi les voitures moyennes. Elle offre tout ce qu'on peut souhaiter. Confort moelleux. Plus d'espace pour les jambes. De la classe à prix avantageux. Achetez la Chevelle maintenant et profitez des super-aubaines estivales du concessionnaire Chevrolet.

Allez-y en Chevy II Nova!

Et, profitez pleinement de l'été, à meilleur compte. La Nova est une belle voiture qui a le sens de l'économie. Avec la Nova, chaque mille que vous parcourez vous coûte moins cher en essence, en entretien et en dépréciation. Profitez des super-aubaines estivales sur la Chevy II Nova. Passez chez le concessionnaire Chevrolet dès aujourd'hui!

Allez-y en Camaro!

Comme tant d'autres. Du jeune "bon vivant" au moins jeune "bon vivant", de l'homme d'affaires au professionnel, tous ceux qui savent profiter de leurs plaisirs et qui aiment conduire à coeur joie sont mordus pour la "mordante". Vous le serez, vous aussi, surtout quand vous connaîtrez les super-aubaines estivales qu'offre le concessionnaire Chevrolet.

CHEVROLET

La plupart des concessionnaires offrent des rabais, des escomptes, etc. Mais, une bonne affaire ne vaut que ce que vaut la voiture. Voilà pourquoi nous vous invitons à passer chez le concessionnaire Chevrolet durant sa liquidation des modèles de l'année, avant de conclure toute autre affaire. Il a ce que vous recherchez. Une bonne aubaine estivale! Il vous offre: reprise élevée sur votre voiture actuelle, valeur imbattable sur la voiture neuve dont vous rêvez. C'est l'bon temps, c'est l'joli temps pour conclure la bonne affaire que vous attendiez . . . c'est le temps des économies Chevrolet!

La meilleure affaire au meilleur moment... la Chevrolet c'est en plein ça!

Chaque voiture doit faire sa marque pour recevoir cette marque

GM SYMBOLE D'EXCELLENCE

Concessionnaires autorisés Chevrolet — Chevy II — Chevelle — Camaro dans le Grand Montréal

CLERMONT MOTOR LIMITED
5363 rue St-Denis, 279-6301

HAROLD CUMMINGS LTD.
5255 rue Jean-Talon O. (près boul. Décarie) 739-1911

DOYLE MOTORS LIMITED
4501 Av. Bannantyne, Verdun, Qué., 769-4501

DUVAL MOTORS (1960) LTD.
529 rue Jarry est, 273-5111

JOHN GRAVEL AUTOMOBILE LIMITEE
680 rue Victoria, St-Lambert, Qué., 671-5501

LALONDE CHEVROLET OLDSMOBILE LTEE
4411 boul. de la Concorde, Ville de Laval, Qué., 324-4411

PARK AVENUE CHEVROLET LTEE
5000 rue Jean-Talon est, 725-9311

PARKWAY MOTORS MONTREAL LTD.
Sortie 17, Trans-Canadienne, St-Laurent, Qué., 332-1673

PLAMONDON CHEVROLET OLDSMOBILE LTEE
1580 rue Amherst, 527-9121

SALOIS AUTOMOBILES LIMITEE
610 boul. Labelle, Chomedey
Ville de Laval, Qué., 688-3892

SNYDER AUTOMOBILES LTD.
2150 rue Notre-Dame (coin 21ième Av.)
Lachine, Qué., 637-4651

BARNABE MOTORS LTD.
925 boul. Laurentien, St-Laurent, Qué.
744-6401

BONAVENTURE CHEVROLET-OLDSMOBILE LIMITED
10765 boul. Lajeunesse
384-8550

J.-P. CHARBONNEAU AUTOS LTEE
3700 rue Ste-Catherine est
526-4471

CHEVROLET MOTOR SALES COMPANY OF MONTREAL LIMITED
2085 rue Ste-Catherine ouest, 933-6781

Smallwood compare Hitler à Napoléon

CORNERBROOK, T.-N. (PC) — Le premier ministre de Terre-Neuve, M. Joseph Smallwood, qui a été pris à partie par les membres de la légion royale canadienne pour avoir dit qu'Adolf Hitler était un personnage "prodigieux", s'en tient à sa déclaration.

M. Smallwood a déclaré, au cours de la fin de semaine, qu'il était "stupide et enfantin" de ne pas reconnaitre qu'Hitler était un personnage prodigieux.

"Je maintiens qu'Hitler était un grand homme et je soutiens que l'histoire le décrira comme tel. Déjà, l'histoire décrit Napoléon comme un grand homme, bien qu'à certains égards sa carrière ressemble à celle d'Hitler."

La section provinciale de la Légion a qualifié cette déclaration du premier ministre de Terre-Neuve d'irresponsable, et a réclamé de plus amples explications.

Le premier ministre a fait cette remarque pour le moins originale à St. John's, lors d'un diner offert en l'honneur de l'artiste américain Rockwell Kent, lauréat du prix Lénine.

M. Smallwood a déclaré à cette occasion qu'il pouvait dire ouvertement qu'il considérait Lénine comme l'un des plus grands hommes du siècle, "étant donné que je ne me présenterai pas aux prochaines élections".

Il a ensuite tenté d'appliquer cette description à Hitler, mais il en a été empêché par de vives protestations de la part des invités.

Téléphoto PC

Un problème mathématique

Un petit problème de hautes mathématiques. Pourquoi cette robe porte-t-elle les chiffres 36-22-36 alors qu'elle est de la même largeur du haut en bas? Vicky Dann, âgée de six ans, de Woodsock, Ontario, n'a pas résolu le problème, mais elle sait bien que de toute manière la robe n'est pas faite pour elle.

Bravo! nouvelle réduction des tarifs interurbains!

Nouveaux bas prix au Québec et en Ontario!

Ce tableau donne un exemple des nouveaux tarifs en vigueur du lundi au samedi inclusivement, et le dimanche. Ces tarifs s'appliquent aux appels entre deux points situés à l'intérieur du Québec et de l'Ontario.

APPELS DE NUMÉRO À NUMÉRO Montréal—Toronto	du LUNDI au SAMEDI			le DIMANCHE toute la journée		
	3 min.	5 min.	10 min.	3 min.		
de 6h du matin à 6h du soir	$1.30	$2.10	$4.10			
de 6h à 8h du soir	.90	1.50	3.00	.65		
de 8h à 10h du soir	.65	1.05	2.05			
de 10h du soir à minuit	.65					
de minuit à 6h du matin (numéros composés par l'abonné)	.45	.75	.75*	.45	.75	.75*

Le dimanche toute la journée et du lundi au samedi après 10 heures du soir!

*Voici comment les "Périodes d'appels familiaux" de Bell Canada vous font économiser. Chaque fois que vous appelez entre deux points quelconques situés à l'intérieur du Québec et de l'Ontario—vous pouvez parler 10 minutes pour le prix de cinq. Chaque prolongation de 2 minutes coûte le prix d'une minute seulement.

Pour la toute première fois, le coût maximum d'un appel entre deux points quelconques situés à l'intérieur du Québec et de l'Ontario est de $1 pour 3 minutes, en tout temps après 8 heures du soir et le dimanche toute la journée. Le tarif de minuit à 6h du matin est encore plus bas: 75 cents ou moins pour 3 minutes.

BELL CANADA

Bell Canada

Entreprise édifiée et dirigée par des Canadiens et appartenant à des Canadiens.

L'enfance inadaptée

Le travail des éducateurs québécais serait plus efficace que celui des français

par Michel-G. TREMBLAY

Venus de toutes les régions de France, vingt éducateurs spécialistes de l'enseignement aux enfants inadaptés ont passé les quinze derniers jours en compagnie de professeurs, d'étudiants et de jeunes enfants et adolescents exceptionnels du Québec.

Exprimant de façon unanime le grand intérêt de leur visite, les éducateurs français n'ont souhaité que de revenir au Québec afin de continuer le dialogue déjà amorcé.

Au cours de la conférence de presse, le président de l'Association des éducateurs spécialisés pour jeunes inadaptés, M. Marcel Saint-Jacques, a affirmé en tant qu'organisateur de la visite, que le programme a permis à leurs confrères de France de voir les enfants québécois dans leur milieu, de cohabiter avec les professeurs.

Par ailleurs, le responsable français, M. Bernard Raimbault, a noté que cette rencontre est le premier pas d'un échange futur entre professeurs, étudiants et professionnels à l'intérieur même des instituts consacrés aux jeunes inadaptés.

Une des premières remarques de l'un des éducateurs français a été que les éducateurs spécialisés de France n'ont pas le même niveau d'éducation que les éducateurs canadiens.

L'éducateur spécialisé pour l'enfance et l'adolescence inadaptées, ou comme il préfère s'appeler le psycho-éducateur, reçoit un enseignement plus pratique que son confrère d'outre-mer ce qui, au dire des visiteurs, donne des résultats supérieurs.

Il faut toutefois préciser que la France compte 26 écoles de formation comparativement aux deux écoles du Québec et que, par ailleurs, c'est depuis la fin de la dernière guerre qu'est donné le cours de formation en France en comparaison avec l'année 1953, année du début de l'enseignement au Québec.

La visite des éducateurs français serait, selon M. Saint-Jacques, un excellent moyen de joindre la pensée humaniste française et la pensée pragmatiste américaine qui influence la formation des spécialistes canadiens pour l'enfance inadaptée.

L'importance des échanges d'éducateurs spécialisés

Arrivés à Montréal le 14 juillet dernier, les 20 éducateurs français ont visité Boscoville, l'Institut Doréa, le Mont-Saint-Antoine, l'Institut Val du Lac, le Manoir Charles de Foucauld, l'école de l'Université Sherbrooke et celle de Montréal, ainsi que plusieurs autres instituts pour l'enfance et l'adolescence inadaptées.

Les rencontres avec les professeurs, professionnels et enfants de ces centres n'ont éveillé en eux qu'un souhait, celui de perpétuer ces visites. L'aide du gouvernement canadien et celle de Québec seront toutefois nécessaires, et des bourses faciliteraient le perfectionnement des éducateurs spécialisés.

Le président de l'Association québécoise précise à ce sujet que le gouvernement devrait permettre au cours de l'été des stages d'études afin de sensibiliser les professeurs et les étudiants à tous les problèmes et à toutes les questions de leur spécialisation.

Le voyage actuel qui a été rendu possible grâce à l'Office franco-québécois et à qui tous les visiteurs ont exprimé leurs remerciements, n'est cependant qu'une étape qui devrait désormais permettre un échange régulier de ces professionnels.

Le fait qui a surpris les éducateurs français, c'est la rapidité de l'évolution au Québec des écoles, de la transformation des instituts et de l'efficacité de l'enseignement que prodiguent les éducateurs spécialisés pour l'enfance inadaptée.

ANNONCE

Vos émotions vous rendent-elles malades?

La perte d'un être cher peut-elle occasionner des ennuis cardiaques? Les appréhensions qu'inspirent les douleurs de l'accouchement peuvent-elles provoquer une fausse couche? Sélection du Reader's Digest d'août explique le processus par lequel des troubles affectifs se traduisent en troubles physiques . . . et pourquoi un malade ne devrait jamais dissimuler au médecin ses colères, ses angoisses, ses contrariétés ni ses échecs. Achetez Sélection dès aujourd'hui!

UNIVERSITÉ DE MONTRÉAL

SERVICE D'EDUCATION PERMANENTE

DEPARTEMENT DE LINGUISTIQUE ET DE LANGUES MODERNES

Faculté des Lettres

CERTIFICAT EN TRADUCTION

AUTOMNE '68

Le Département de linguistique et de langues modernes de la Faculté des lettres et le Service d'éducation permanente offrent, à compter de septembre 1968, un nouveau programme de cours pour répondre aux besoins de formation ou de recyclage des traducteurs en exercice. On a voulu également rejoindre ceux qui portent un intérêt particulier à la traduction. **Ce programme sera couronné par un Certificat en traduction émis par l'Université de Montréal.**

EQUIVALENCES

Après étude du dossier scolaire, certaines équivalences au niveau des cours de la Licence en traduction pourront être accordées aux détenteurs du Certificat.

REGIMES PARTICULIERS

- Les étudiants qui ont obtenu le brevet de compétence entre les années 1944 et 1968 pourront obtenir le Certificat en traduction prévu par le nouveau programme en s'inscrivant avant le 1er septembre 1970 à deux cours supplémentaires.
- Les étudiants qui étaient inscrits au programme de traduction au cours de l'année 1967-68, sans toutefois l'avoir complété, pourront obtenir des équivalences dans le nouveau programme.

Date limite d'admission: le 9 août 1968

Pour recevoir la documentation concernant ce Certificat, ainsi que pour de plus amples renseignements, s'adresser à:

SERVICE D'EDUCATION PERMANENTE
Université de Montréal
C.P. 6128, Montréal 3.
Tél.: 343-6090

★Pendant la grève des postes il est possible de se procurer la documentation au 3333 Chemin de la Reine-Marie (6e étage).

Incendie dans un hangar de la rue Saint-Dominique

Un incendie qui a éclaté vers 9 h. 30 hier soir dans un hangar situé à l'arrière du 7525 rue Saint-Dominique, dans le nord de la métropole, a été maitrisé en moins de trois quarts d'heure par quelque 70 pompiers du service des incendies de Montréal. Les pompiers ont réussi à éviter que les flammes ne se propagent à une maison voisine de trois étages. Le hangar a cependant été rasé par les flammes, et la maison a été endommagée par l'eau et la fumée.

POUR PAYER VOS TAXES DURANT LA GRÈVE des POSTES

Allez à votre BANQUE ou votre CAISSE POPULAIRE

Vos taxes et autres redevances au gouvernement du Québec doivent être payées dans les délais prescrits. Pour cela, allez à la banque où à la caisse populaire.

Votre banque (banque à charte, banque d'épargne, caisse populaire) est en effet autorisée à recevoir SANS FRAIS vos remises et paiements au gouvernement du Québec.

Les principaux paiements à effectuer sont les suivants:

- Remise de l'impôt déduit à la source
- Remise de contribution au RRQ déduite à la source
- Remise de la taxe de vente
- Remise de la taxe sur les repas et l'hôtellerie
- Versements trimestriels d'impôt et de contribution au RRQ
- Impôt sur les corporations
- Toutes autres redevances au gouvernement du Québec

SI POSSIBLE, ATTACHEZ À VOS REMISES LES FORMULES HABITUELLES.

GOUVERNEMENT DU QUÉBEC
Ministère du Revenu

• PONT-VIAU, LAVAL • PONT-VIAU, LAVAL • PONT-VIAU, LAVAL • PONT-VIAU, LAVAL •

ROLAND FAUCHER

ON VOUS L'A SOUVENT DIT – ON VOUS L'A SOUVENT REPETE:
IL N'Y EN A PAS DEUX — IL N'Y EN A PAS TROIS

MAIS UN SEUL FAUCHER

"ROI DES BAS PRIX"

ET IL SE TROUVE A PONT-VIAU, LAVAL, SEULEMENT

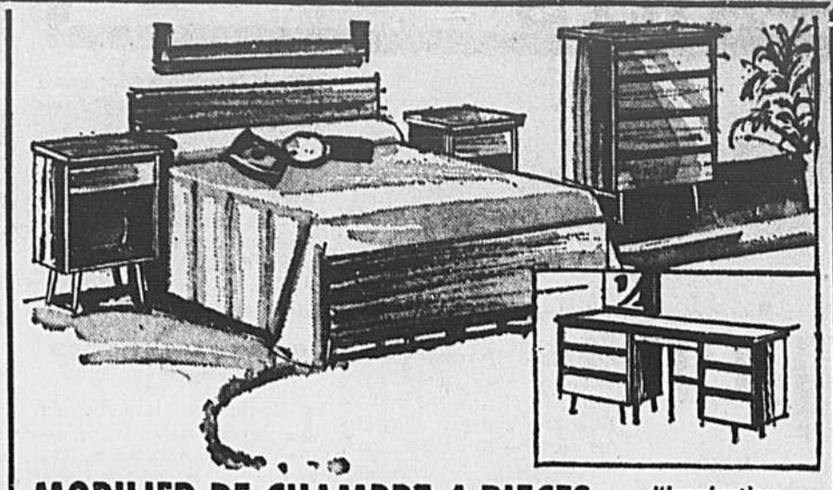

MOBILIER DE CHAMBRE 4 PIECES

d'inspiration scandinave

Comprend une commode double avec miroir à bascule réglable, une commode à 4 tiroirs et un lit à panneaux pleins. Dessus en Formica résistant aux brûlures, égratignures et d'autres causes d'endommagement. Tiroirs munis de guides de nylon pour une manipulation facile. AUBAINE DU "ROI" $99

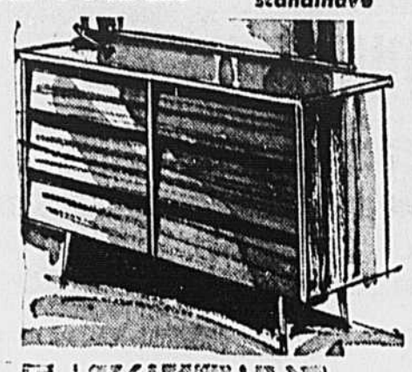

Pour le même mobilier avec commode triple, ajoutez $16
Le même mobilier avec commode simple, seulement $89
Commode simple avec miroir : $34.95
Bureau assorti : $29.95
Table de chevet assortie : $17.95

ELEGANT MOBILIER DE SALON COLONIAL 2 PIECES

Valeur $399 AUBAINE DU "ROI"

Un canapé à 3 places et un fauteil assorti. Le canapé à trois coussins amovibles sur le siège. Chaque coussin est fait de caoutchouc mousse en pain indéformable d'environ 5 po. d'épais dans une enveloppe munie d'une fermeture à glissière pour en faciliter l'entretien. LE FAUTEUIL EST de type berceur. Le tissu est un bouclé de laine de première qualité tissé au métier. Il est offert dans une belle variété de couleurs. Le dossier du fauteuil et du canapé est rembourré de caoutchouc mousse et capitonné. A NOTER : jolie garniture à montant tourné de teinte érable au bout des appuis-bras et de chaque côté des dossiers.

$239

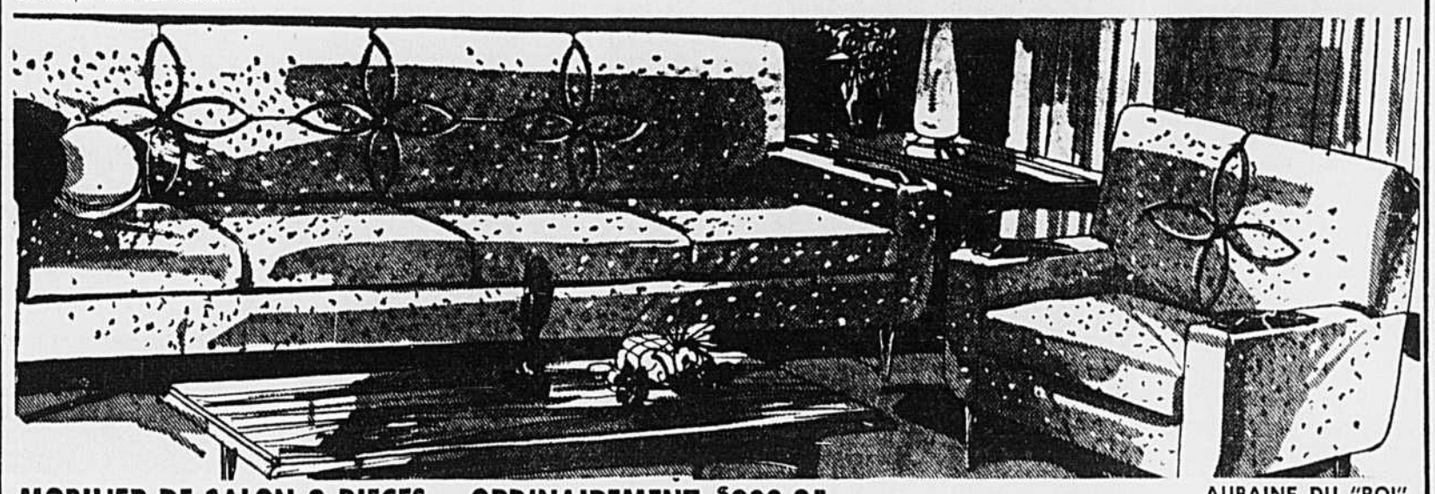

MOBILIER DE SALON 2 PIECES – ORDINAIREMENT $209.95

AUBAINE DU "ROI"

Un canapé à 4 places et un fauteuil assorti. Tous les coussins sont rembourrés de mousse synthétique (environ 5 po. d'épais) et chacun a une enveloppe munie d'une fermeture à glissière pour en faciliter l'entretien. Les dossiers capitonnés présentent un joli motif et les appuis-bras sont garnis d'une pièce de bois (noyer). Siège à ressorts 'No-Sag' assurant tout confort. Le tissu est caoutchouté et lavable.

$99.95

MOBILIER DE CHAMBRE, 6 pièces

"Grand style" comprenant deux tables de chevet

Magnifique ensemble de 6 pièces : une commode triple de 72 pouces de longueur avec grand miroir encadré et réglable, une commode de grandes dimensions, 2 tables de chevet à 2 tiroirs et une tête de lit "Hollywood" de 108 po. de longueur. Tous les tiroirs, faits à queue d'aronde, glissent sur une coulisse centrale, ce qui facilite leur mouvement. Le dessus, le devant et les côtés des meubles sont en noyer plein. Le devant des tiroirs est incurvé, travaillé et orné d'un motif appliqué. La tête de lit est ornée du même motif.

Ordinairement $449
AUBAINE DU "ROI"
$289

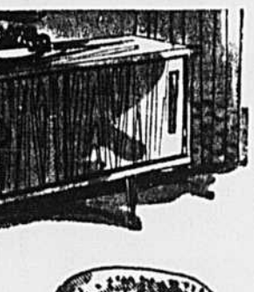

SUPERBE BAHUT SCANDINAVE

D'une longueur totale de 60 pouces, il possède trois portes coulissantes dissimulant des compartiments séparés et pourvus de tablettes à hauteur réglable. Le dessus, la face et les côtés sont de teinte noyer.

AUBAINE DU "ROI"
$32.95

ENSEMBLE DE MEUBLES POUR CHAMBRE D'ENFANT

Tous de style espagnol et en bois dur épais de teinte muscade

Couchette de bébé avec barre de dentition, côtés qui s'abaissent et stabilisateurs. — Matelas à ressorts avec rembourrage de laine dans une enveloppe imperméable.

Couchette sans matelas
Prix ord. : 79.95
AUBAINE DU "ROI"
$49.95

COMMODE DOUBLE (sans le miroir)
AUBAINE DU "ROI"
$61.95

COMMODE à 4 tiroirs
Prix ord. : $79.95
AUBAINE DU "ROI"
$48.95

Couchette avec matelas
Prix ord. : $89.95
AUBAINE DU "ROI"
$59.95

GARDE-ROBE
Prix ord. : $89.95
AUBAINE DU "ROI"
$57.95

BANQUETTE DE TELEPHONE

Confortable banc à siège, dossier et un appui-bras rembourrés. Cadre en forgé noir ou blanc et or.

AUBAINE DU "ROI"
$13.95
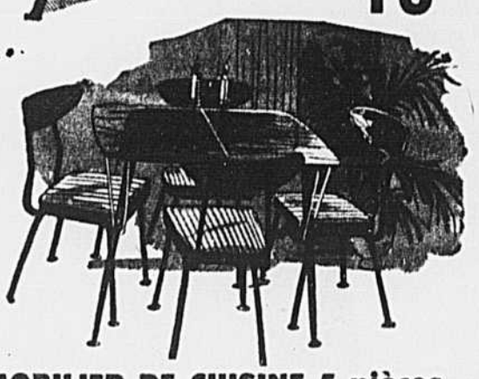
MOBILIER DE CUISINE 5 pièces

Table de 30 po. x 38 po. qui peut être allongée à 50 po., plus 4 chaises. Dessus de la table recouvert d'Arborite à l'épreuve des brûlures et des taches, contour caoutchouté. Le dossier des chaises, en noyer, a une forme incurvée très confortable.

AUBAINE DU "ROI"
$62.95

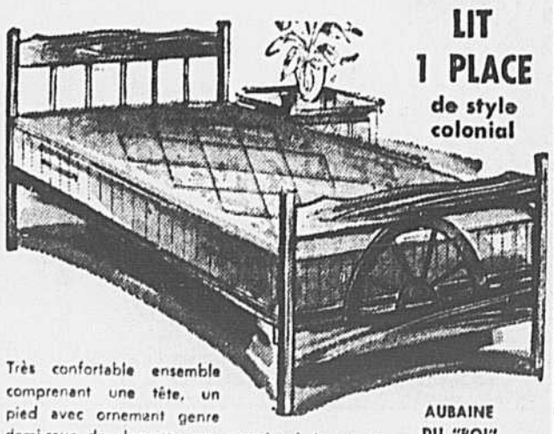

LIT 1 PLACE de style colonial

Très confortable ensemble comprenant une tête, un pied avec ornement genre demi-roue de charrette, un sommier à lames et un matelas de 36 pouces de largeur. Construction solide de première qualité.

AUBAINE DU "ROI"
$44.95

L'ensemble idéal pour le chalet ou le sous-sol

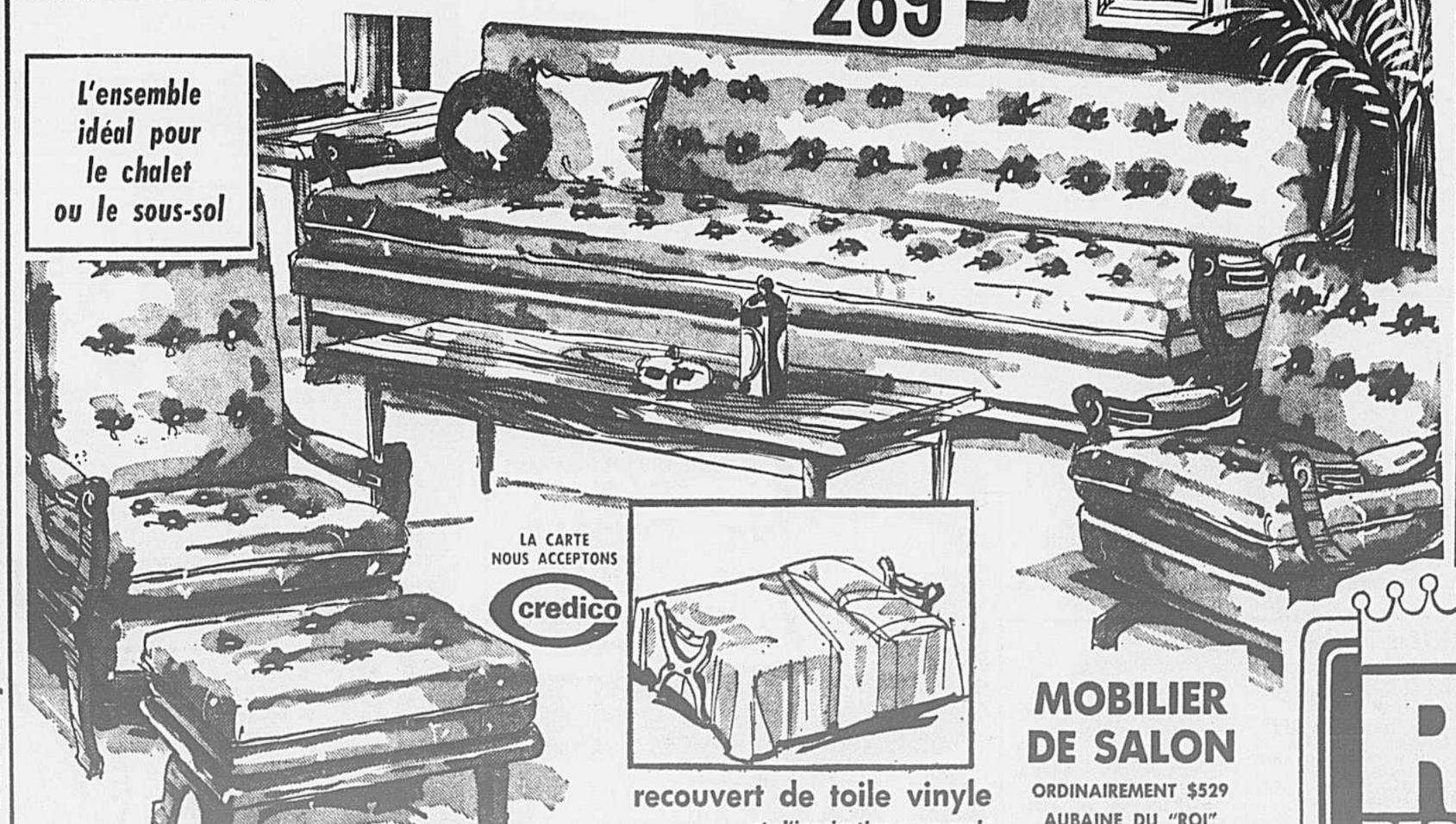

LA CARTE NOUS ACCEPTONS credico

recouvert de toile vinyle

et d'inspiration espagnole

L'ensemble comprend un grand canapé à 4 places qui peut se transformer en lit 2 places. Les coussins d'apparence détachable au siège et au dossier sont rembourrés d'environ 5 pouces d'épaisseur de mousse synthétique. Cadre noir de style espagnol et appuis-bras partiellement recouverts de similicuir. Un fauteuil ordinaire de même style et de même fabrication ainsi qu'un fauteuil à dossier haut et un tabouret viennent compléter l'ensemble. Tous ces meubles sont recouverts de toile vinyle noire ou d'autre teinte. Fabrication de première qualité. Sièges et dossiers capitonnés. Chaque pièce peut être achetée séparément.

MOBILIER DE SALON

ORDINAIREMENT $529
AUBAINE DU "ROI"
$319

FORTE ALLOCATION D'ECHANGE

MODE D'ACHAT PAR "MISE DE COTE"

Pont-Viau ROI DES BAS PRIX DE LA RÉGION DE MONTRÉAL LTÉE

48, boulevard DES LAURENTIDES
à PONT-VIAU – Tél. : 384-0590

OUVERT CE SOIR JUSQU'A 10 h.

• PONT-VIAU, LAVAL • PONT-VIAU, LAVAL • PONT-VIAU, LAVAL • PONT-VIAU, LAVAL •

LES ARTS

Hier

A la Place des Arts, concert de l'Orchestre Symphonique de Montréal. On lira ci-contre l'article de Gilles Potvin.

AUJOURD'HUI

A l'Ecole Normale de Musique de Westmount, à 8 h. : récital de Micheline Tessier, soprano. Programme : oeuvres de Gluck, Mozart, Bach, Shubert, etc.

●

A l'anéra Maurice-Richard, à 8 h. 15 : concert populaire de l'Orchestre Symphonique de Montréal. Chef d'orchestre : Arthur Fiedler. Soliste : André Laplante, pianiste. Programme : oeuvres de Rachmaninoff, Suppé, etc.

●

A la salle du Plateau, à 8 h. 30 : concert conjoint du choeur Kattalin de Montréal et du choeur de l'Université de Montpellier (France).

●

Au Centre JMC Orford, à 8 h. 30 : cours public d'interprétation de la musique pour instruments à vent, donné par Georges Caraël.

●

A la salle Oscar-Peterson de Sainte-Agathe, à 11 h. 30 : concert de jazz donné par Yvan Landry et son quatuor. Dans le cadre du Festival de Sainte-Agathe.

ENTRE PARENTHÈSES

LE chanteur Jean Lorrain donnera trois récitals samedi soir prochain, à 8 h., 9 h. 30 et 11 h., au pavillon de la Jeunesse de Terre des Hommes.

●

Le Centre du film Underground présentera un film mettant en vedette Marlene Dietrich, "The Devil Is A Woman", dimanche prochain, à 2 h., 4 h., 6 h., 8 h. et 10 h., au Revue Theatre.

MUSIQUE

Retour de Garrick Ohlsson

ORCHESTRE SYMPHONIQUE DE MONTREAL. Sixième concert du festival d'été à la Place des Arts, Salle Wilfrid-Pelletier, hier soir. Chef d'orchestre : Alexander Brott.

PROGRAMME

Ouverture "Une vie pour le tsar" ..... Glinka
Concerto No 2, en sol mineur ..... Prokofieff
Soliste : Garrick Ohlsson, pianiste
"Shéhérazade" .. Rimsky-Korsakoff

par Gilles Potvin

L'Orchestre symphonique de Montréal a pris l'heureuse initiative d'engager les gagnants du Concours international qui se tient maintenant à Montréal chaque année, au mois de juin. Après Vladimir Lancman, Jean-Claude Pennetier et Marina Krilovici, voici que le lauréat de cette année, le jeune pianiste Garrick Ohlsson, se faisait entendre hier soir, un peu plus d'un mois après son éclatant succès. Le souvenir de sa remarquable exécution du Troisième Concerto de Rachmaninoff étant encore frais dans nos mémoires, il nous tardait de l'entendre dans autre chose, comme on dit.

Le hasard ayant voulu qu'il participe à un programme en hommage à la Russie, le jeune pianiste avait porté son choix sur le Concerto No 2 de Prokofieff, lequel fut, on s'en souvient, l'un des concertos favoris des jeunes virtuoses lors du récent concours montréalais. Voilà une oeuvre exigeant des moyens techniques formidables ainsi qu'une résistance quasi surhumaine, autant de choses qu'un jeune candidat à un concours international est désireux de prouver.

Aussi bien dire tout de suite que Garrick Ohlsson a répété son triomphe du mois dernier et qu'il a donné de ce cheval de bataille une interprétation enlevante, mettant en évidence ses dons transcendants de technicien et de musicien. Ses admirateurs l'ont retrouvé en pleine forme, possesseur d'un jeu aussi capable de puissance que de délicatesse. Son exécution fut remarquable en tous points, même s'il ne réussit pas à nous faire oublier l'exécution encore plus pénétrante et plus spectaculaire du second prix, Peter Roesel. Mais Garrick Ohlsson reste quand même l'un des plus beaux espoirs du piano contemporain et nous le réentendrons toujours avec le plus vif plaisir.

Alexander Brott l'accompagna avec beaucoup de dynamisme, disposant d'un ensemble maintenant très familier avec les subtilités de cette partition. L'orchestre joua également le toujours populaire poème symphonique en quatre parties, "Shéhérazade" de Rimsky-Korsakoff, que l'OSM avait autrefois l'habitude de jouer chaque été au sommet du Mont-Royal, mais que l'on n'avait pas entendu depuis un moment.

Il n'y a pas lieu de revenir sur les qualités de cette oeuvre du maître russe, dont la principale est une instrumentation pleine de coloris et d'effet. Avec le temps, on en vient cependant à la trouver assez pauvre sur le plan de l'invention et de la variété. Mais les orchestres et les chefs aiment l'oeuvre car il s'agit de pages exigeant de l'orchestre de la virtuosité à peu près sans répit, ainsi qu'une forte équipe de solistes. L'exécution d'hier fut généralement excellente, malgré certaines défaillances dans l'ensemble, particulièrement dans les passages rubato. Il faut dire que l'OSM accueille, au cours de la saison d'été, plusieurs substituts dans ses rangs et qu'il en serait sans doute autrement avec l'ensemble régulier. Brott a cependant dirigé avec vitalité, soulignant les contrastes qui abondent dans ces pages descriptives. Des nombreux solistes de l'orchestre, il faut détacher en particulier le jeu souple et raffiné du violon-solo, Calvin Sieb, dont le rôle est de premier plan dans cette fresque d'un orientalisme un peu désuet mais qui conserve néanmoins de l'attrait pour le public.

AU JOUR LE JOUR

CINQUIEME SEMAINE
Theatre des VARIETES
4530, rue PAPINEAU TÉL. 526-9311 (Stationnement à l'arrière)
Nouvelle Politique pour la saison d'été
DEUX GRANDS FILMS EN PRIMEUR
18 ANS réservé aux adultes
La pension Clausewitz, le rendez-vous préféré des "MESSIEURS SEULS", là où les nuits sont si gaies et les filles si jolies...
POUR MESSIEURS SEULS
EGALEMENT A L'AFFICHE
MILLE ECLATS DE RIRE! RELAXE TOI CHERIE
FERNANDEL · SANDRA MILO · JEAN LEFEBVRE
HORAIRE : semaine 6 h - 8 h 10 — Dimanche 1 h - 4 h 45 - 8 h 10

SALLE RESNAIS
DERNIERE SEMAINE
UN FILM DE YVES ROBERT
élysée 35 MILTON/842-6053 AIR CLIMATISÉ
14 ANS
LES COPAINS
"AVENTURES IRRÉSISTIBLEMENT DRÔLES" — LE MONDE
EISENSTEIN
LA CHINOISE
Jean-Luc Godard
DER. SEM.
EASTMANCOLOR

CINERAMA
8 h. 30 LUN. au SAM. 7 h. 30 DIM.
MATINEE à 2 h. MER. - SAM. - DIM.
Comme le notait Time Magazine : "2001 apporte à l'écran les événements visuels les plus étonnants et des réussites techniques inimaginables. Aucun film, jusqu'ici, n'a décrit avec autant de réalisme la beauté grandiose et l'aspect terrifiant de l'espace sidéral" . . .
en CINERAMA et METROCOLOR
● présentation MGM
● production Stanley Kubrick
● son stéréophonique à 7 trames
2001 a space odyssey
FAUTEUILS RESERVES EN VENTE . . . par poste . . . ou au théâtre . . . Jules Jacob Musique, Morgan (magasins Boulevard et Dorval), Roi des Bas Prix Roland Faucher, C.T., Pont-Viau.
POUR TOUS En matinée comme en soirée.
IMPERIAL CINERAMA
METRO STATION PLACE DES ARTS
1430 Bleury, Mtl, AV. 8-7102 ou 5603 Air climatisé

Les Productions Samuel Gesser présentent
BÉATRICE ARNAC · BERNARD HALLER · MICAEL · PAULINE JACQUES · MARCHAIS · VILLARD
Paris Rive Gauche
"Brillamment écrit, brillamment dit, brillamment joué. Et très drôle !" C. Gingras, La Presse.
"Paris Insolite . . . recèle les moments les plus éblouissants . . c'est drôle, très drôle." D. Tremblay, Montréal-Matin.
"Spectacle . . . plein de trucs." Jean Basile, Le Devoir.
"Une revue qui vous fait rire aux éclats." The Gazette.
"Applaudissements nourris et bravos bien mérités." S. Johnson, Montreal Star.
CE SOIR JUSQU'AU 4 AOUT
soirée à 20 h 15 : $3 — $4 — $5
matinée (les dimanches) à 12 h 30 : $2 — $3 — $4
PLACE DES ARTS
THEATRE PORT-ROYAL
MONTRÉAL 18 (QUÉBEC), TÉL. 842-2112

PERIODE INTENSE
présente 8 dernières
Le Festival De Agathe
"LE CID MAGHANE"
de Réjean Ducharme
Les 25, 26, 27, 28, 30 juillet
1er, 4, 6 août
RES.: 849-6201 — 861-3136

THEATRE D'ETE
Sun Valley
45 milles au nord de Montréal vous présente tous les mardis, jeudis et dimanches à 9 hres p.m. et samedis à 8 hres et 10.30 hres p.m.
une comédie de
Marc Camoletti
'LA BONNE ANNA'
sous la direction de Henri Norbert avec MONIQUE LEPAGE, SUZELLE COLLETTE, EVE GAGNE, MARCEL CABAY, EDGAR FRUITIER.
Mise en scène de Gaétan Labrèche
Pour réservation, information
MONTREAL : 861-4801
Ste-Adèle : 229-3511

UNE EXPERIENCE CINEMATOGRAPHIQUE EXCEPTIONNELLE
Maintenant à Pointe Claire
"J'aime Jeanne Moreau"
"Brillamment joué, belle distribution, photographie avec compétence !"
18 ANS ET PLUS
Version originale — sous-titres anglais
Passes et cartes de l'Age d'or non valables
Spectacle continuel à compter de 1 p.m.
697-0370
FAIRVIEW
Transcanadienne, sortie 15
Cinéma climatisé Famous Players

Climatisé
LAVAL 842-8264
St-Denis et Mt-Royal
(Métro - Station Mt-Royal)
5e MOIS
LA GRANDE VADROUILLE
LOUIS DE FUNES
2e film : "JEU DE LA MORT"
DERNIER SPECTACLE A 7.45 P.M.

DEFINITIVEMENT DERNIERE SEMAINE
"YOU'RE A GOOD MAN CHARLIE BROWN"
Mar. à ven. Soir : 8.30. Sam. : 7 et 10 p.m. Dim. 2.30 et 7.
air conditionné
SIR GEORGE WILLIAMS THEATRE
Bishop & Maisonneuve 844-3036
Guichet ouvert de 10 a.m. à 9 p.m.

PERIODE INTENSE
Le Festival De Agathe
présente
les 1er, 2 et 3 AOUT
SIT-IN
sur le théâtre et les arts plastiques
AU THEATRE LA SABLIERE A 14 H.
ENTREE LIBRE

festival DU FILM DE L'ÉLYSÉE
élysée 35 MILTON/842-6053 SALLES CLIMATISÉES
2 AU 15 AOUT
35, RUE MILTON
TEL. 842-6053

NEUVIEME et DERNIERE SEMAINE
SAINT-DENIS et Bijou
"Je veux qu'on oublie mon passé", dit CHRISTINE KEELER...
LE SCANDALE CHRISTINE KEELER
Mais elle est passée malgré elle à l'histoire.
18 ANS
Des sourires à profu...sion
YVONNE BUCKINGHAM
JOHN DREW BARRYMORE
Arturo De Cordova
Yolanda Varela
EN COULEURS
UNE ILE POUR DEUX

CINEMAS FAMOUS PLAYERS Salles Climatisées
ACHETEZ DES LIVRETS DE BILLETS DES CINEMAS "FAMOUS PLAYERS" MAINTENANT EN VENTE . . . UN BILLET GRATUIT DANS CHAQUE LIVRET

MAINTENANT AUX 2 CINES ! 18 ans. Adultes seulement
Mia Farrow dans Rosemary's Baby
TECHNICOLOR
John Cassavetes
ALOUETTE : 12.00, 2.15, 4.35, 7.00, 9.25. Dernier spectacle complet 9.15.
WESTMOUNT : 1.50, 4.20, 6.50, 9.20. Dernier spectacle complet 9.00.
Pray for Rosemary's Baby
ALOUETTE 318 STE-CATHERINE O. 861-2807
WESTMOUNT 5038 SHERBROOKE O. 486-7395

14 ANS
OSCAR WERNER · BARBARA FERRIS
Interlude
L'histoire amoureuse aigre-douce d'une jeune fille et d'un homme marié !
Horaire : 12.40, 2.50, 5.00, 7.15, 9.25.
Dernier spectacle complet à 9.00.
COLUMBIACOLOR
VAN HORNE 6150 COTE-DES-NEIGES 731-8243

14 ANS
Mariée depuis 6 mois, aucun autre homme ne m'a intéressée jusqu'ici!
JULIE CHRISTIE
GEORGE C. SCOTT
Technicolor
Petulia
. . . un film inusité.
Horaire : 1.10, 3.20, 5.25, 7.30, 9.40. Dern. spec. comp. 9.15
LE CINEMA WESTMOUNT SQUARE
AVE. GREENE FACE AU CINEMA AVENUE 931-2477
STATIONNEMENT APRES 6 P.M. 75¢ ENTREE RUE STE-CATHERINE

"UN VRAI BEAU FILM" New York Times
CATHERINE DENEUVE EN COULEURS
"BELLE de JOUR"
légendes en anglais
POUR ADULTES seulement 18 ans
Horaire : 1.25, 2.20, 5.10, 7.15, 9.20. Dernier spectacle complet à 8.50.
KENT 6100 SHERBROOKE W. 489-9707

2e SEMAINE POUR TOUS
Sidney Poitier qui rit et aime dans...
"For Love of Ivy"
COLOR
Horaire : 1.00, 3.05, 5.15, 7.25, 9.40. Dernier spectacle complet à 9.15
YORK 1487 STE-CATHERINE O. 937-8978

LES JEUNES APHRODITES
EROTIQUE !
18 ANS ADULTES
9e SEMAINE
Hor. 1.00, 2.40 4.25, 6.05, 7.50 9.35 — Dern. spec. complet à 9.15 p.m.
PAPINEAU PAPINEAU & MT ROYAL 521-6853

GAGNANT D'UN OSCAR MIKE NICHOLS
Meilleur metteur en scène
18 ANS ET PLUS
ANNE BANCROFT
DUSTIN HOFFMAN
KATHARINE ROSS
THE GRADUATE
TECHNICOLOR
21e SEMAINE
Horaire : 1.05, 3.10, 5.10, 7.15, 9.15. Dernier spec. comp. à 8 p.m.
Cinema PLACE VILLE-MARIE 866-2644
STATIONNEMENT INTÉRIEUR DES 6 P.M. ET LE DIMANCHE DES 11 A.M. $1.00
STATIONNEMENT DE LA PLACE VILLE MARIE - CATHCART COIN AVE. McGILL COLLEGE

POUR TOUS
ELVIS PRESLEY
L'HOMME A TOUT FAIRE
TECHNICOLOR
AUSSI
Kid en Kimono
TECHNICOLOR
JERRY LEWIS
Le soir à 6.15. Dernier spectacle complet 8.05 p.m.
CINEMA LAVAL 688-8200 - CENTRE LAVAL
coin boul. ST-MARTIN et SORTIE 7 de l'Autoroute (Chomedey)

"Vous en rirez longtemps sûrement !" POUR TOUS
The Gazette
Jack Lemmon · Walter Matthau
are
The Odd Couple
. . . say no more
TECHNICOLOR
6e SEMAINE
En semaine à 10.35, 12.45, 2.55, 5.05, 7.20, 9.35. Dernier spect. comp. à 9.10.
LOEW'S 954 STE-CATHERINE O. 866-5851
STATIONNEMENT INTÉRIEUR DES 6 P.M. ET LE DIMANCHE DES 11 A.M. $1.00
STATIONNEMENT DE LA PLACE VILLE MARIE - CATHCART COIN AVE. McGILL COLLEGE

18 ANS réservé aux adultes
QUELQUES DOLLARS pour DJANGO
POUR CLIENTS SANS BAGAGES
"HOTEL MEUBLÉ"
Le soir 6.35. Dernier spectacle complet 8.10 p.m.
ANTHONY STEFFEN
TECHNICOLOR
CINEMA GREENFIELD PARK
519 BOUL. TASCHEREAU, PLACE GREENFIELD PARK 671-6129
AUTOPARC GRATUIT POUR PLUS DE 1000 VOITURES

UN POLICIER VU PAR UN ADULTE
2e SEMAINE
18 ans pour adultes
FRANK SINATRA THE DETECTIVE
LEE REMICK Color by DELUXE
Horaire : 10.25, 12.35, 2.45, 4.55, 7.00, 9.15. Dernier spectacle complet à 9 p.m.
PALACE 698 STE-CATHERINE O. 866-6991
STATIONNEMENT INTÉRIEUR DES 6 P.M. ET LE DIMANCHE DES 11 A.M. $1.00
STATIONNEMENT DE LA PLACE VILLE MARIE - CATHCART COIN AVE. McGILL COLLEGE

SUR LA PLAGE LES PLUS JOLIES BAIGNEUSES et LOUIS DE FUNES vous feront RIRE AUX LARMES !
avec GENEVIÈVE GRAD · MICHEL GALABRU
18 ANS réservé aux adultes
OBJECTIF HAMBOURG MISSION 083
EN COULEUR
2 GRANDS FILMS
"LE GENDARME de SAINT TROPEZ"
EN COULEUR
DERNIER SPECTACLE COMPLET
Rivoli 7.50 p.m. Amherst 7.40 p.m.
Versailles 7.25
RIVOLI · AMHERST · VERSAILLES
277-4129 288-2943 352-0200

3e SEMAINE 14 ANS
LE CELEBRE ROMAN DE ROBIN MOORE PORTE A L'ECRAN
THE GREEN BERETS
JOHN WAYNE · DAVID JANSSEN
TECHNICOLOR
En semaine à 10.00, 12.45, 3.25, 6.05, 8.50 Dernier spectacle complet à 8.30.
CAPITOL 890 STE-CATHERINE O. 866-6828
STATIONNEMENT INTÉRIEUR DES 6 P.M. ET LE DIMANCHE DES 11 A.M. $1.00
STATIONNEMENT DE LA PLACE VILLE MARIE - CATHCART COIN AVE. McGILL COLLEGE

14 ANS
WILLIAM KERWIN · JEAN CHRISTOPHER
Montreal's own ANDREE CHAMPAGNE
PLAYGIRL KILLER
Filmed entirely in Montreal
COLOR
HORAIRE : 10.20, 1.35, 4.50, 8.05. Dernier spectacle complet à 8 p.m.
PLUS TERROR-CREATURES FROM THE GRAVE
STRAND 912 STE-CATHERINE O. 866-2774
STATIONNEMENT INTÉRIEUR DES 6 P.M. ET LE DIMANCHE DES 11 A.M. $1.00
STATIONNEMENT DE LA PLACE VILLE MARIE - CATHCART COIN AVE. McGILL COLLEGE

Incroyable mais VRAI !
18 ANS réservé aux adultes
UNE CAMERA A L'ASSAUT D'UN MONDE PRIMITIF !
Réalisateur PETER USTINOV
LA FEMME a travers LE MONDE
TECHNICOLOR
OPERATION GOLDMAN
EN COULEUR
ANTHONY EISLEY · WANDISA LEIGH · DIANA LORYS · FOLCO LULLI
DERNIER SPECTACLE COMPLET
Chateau 7.45 p.m. Français 7.15 p.m.
Granada 7.20 p.m.
CHATEAU · FRANÇAIS · GRANADA
271-4400 288-5513 255-2428

COMMENÇANT DEMAIN
14 ANS ET PLUS
Nouvelle mariée, elle connut la violence... maintenant veuve elle provoque la violence
JEANNE MOREAU dans "La Mariée était en Noir" EN COULEUR
Un film de FRANÇOIS TRUFFAUT
— AVEC —
JEAN CLAUDE BRIALY • CLAUDE RICH
HORAIRES : 1 - 3.05 - 5.05 - 7.10 - 9.20
Samedi dernière représentation 11.15 p.m.
LE TOUT NOUVEAU CINÉMA BONAVENTURE
NGC CINEMAS LTD PLACE BONAVENTURE TÉL. 861-2725
Dernier jour
OPERATION SAN GENNARO

LE SEUL FESTIVAL ARTISTIQUE AU QUEBEC

PRESENTE

Théâtre "La Sablière"
Place Jean-Vilar
Du 27 juin au 1er septembre

Deux créations canadiennes :
Jusqu'au 6 août :
"LE CID MAGHANE"
du 31 juillet au 1er septembre :
"INES PEREE ET INAT TENDU"
de Réjean Ducharme
(du 31 juillet au 6 août : alternance des pièces)
sam., dim., mar., merc., jeu. 20h.30; ven. 22h.

Tous les dimanches à 14 h. :
"RETOUR DE CHASSE" avec Bim, Calculus et Carottèle
(Enfants : 50¢, adultes 75¢)

Billets: 861-3136 (li. dir. avec Mtl)
Ste-Agathe: THEATRE: 326-1529
Montréal, ARCHAMBAULT Inc.: 849-6201
Sec. du Festival: (sem. seul.) 845-6036

Le Festival De Agathe

TLS : Théâtre "La Sablière"
PJV : Place Jean Vilar
SFL : Salle Félix Leclerc
ESA : Eglise Ste-Agathe
SOP : Salle Oscar Peterson
PCP : Place Clermont Pépin

PERIODE INTENSE
du 27 juillet au 10 août

26 juillet : pré-ouverture : Les Petits Chanteurs de Saint-Louis de Paris. (ESA, 22 h) Entrée libre.
27 juillet : Ouverture de la période intense : Récital Léopold Simoneau et Pierrette Alarie (SFL, 20 h, $4, $3, $2) (billets en vente maintenant au théâtre).
28 juillet : Musique sacrée : Antoine Reboulot, de la cathédrale de Paris. (ESA, 20 h.) Entrée libre.
29 juillet : Ginette Reno (SFL, 21 h., $4, $3, $2) (billets en vente maintenant au théâtre).
30 juillet : JAZZ : Yvan Landry et son quatuor (SOP, 23:30 h, $2) (billets à l'entrée seul. ; bar à l'intérieur).
31 juillet : Musique de Chambre : Le Quatuor Duchesnes interprète Mozart (SOP, 21 h, $3, $2, enfants 0.50) (billets en vente maintenant au théâtre).
1er août : Sit-in sur le théâtre (TLS, 14 h) Entrée libre.
2 août : Sit-in arts plastiques (TLS, 14 h) Entrée libre.
Love-in : les Sinners (SFL, 21 h.) Entrée : $1.00.
3 août : Gala de première : "Inès Pérée et Inat Tendu" (TLS, 20:30 h) Sur Invitation seulement.
Grande fête de la nuit (PCP, 24 h) (Feux de joie, folklore populaire, danses, réjouissances). Entrée libre pour tous.
4 août : Negro-spirituals : Union United Church Choir (ESA, 20 h) Entrée libre.
5 août : Les Jérolas (SLF, 21 h $2, $3, $4) (billets en vente maintenant au théâtre).
6 août : Gala de la chanson (SLF, 21 h). Renée Claude, Pierre Létourneau, Stephane Venne, billets $2, $3, $4 en vente au théâtre.
7 août : Souper sur l'herbe (pique-nique) (PCP, 19 h). Gratuit : offert par le Festival.
Concert à la belle étoile : (PCP, 21 h). Entrée libre.
8 août : Cinéma : Première mondiale : Patricia et Jean-Baptiste de Jean-Pierre Lefebvre (SFL, 21 h) $1.50 (réservations dès maintenant au théâtre).
9 août : Récital guitare classique : Stephen Fentok. (SOP 21 h, $3, $2, enfants 0.50) (billets en vente maintenant au théâtre).
Jazz : Le Quatuor du Nouveau Jazz Libre du Québec (SOP, 24 h, $2.00) (billets à l'entrée seul. ; bar à l'intérieur).
10 août : Clôture de la période intense du Festival.

4 DERNIÈRES

31 juillet, 1, 2 et 3 août
LE PLUS GRAND SUCCES DE LA SAISON

tnm A L'EXPO-THEATRE

LE PLUS GRAND SUCCÈS DE LA SAISON

PYGMALION

de BERNARD SHAW

version québécoise d'Eloi de Grandmont

avec Monique Miller et Jean-Louis Roux

Billets en vente :

Expo-Théâtre, Cité du Havre
Instant Theatre, Place Ville-Marie
Réservations : 866-3726

Lever de rideau : 20 h 30

Visa non requis, stationnement à proximité, autobus 168

7 spectacles pour le prix de 6
Abonnements pour la saison 1968-69

Pour renseignements :
Secrétariat du TNM :
1400, rue St-Urbain — 849-9371

CINE-PARC
CURRY HILL
AUTOROUTE 401 MTL. TORONTO
A L'AFFICHE !
"SOLEIL NOIR"
avec MICHELE MERCIER
"MARCHANDS D'ESCLAVES"
couleurs

PERIODE INTENSE
Le Festival De Agathe
présente
MARDI
LE 30 JUILLET
23 H.
YVAN LANDRY et son QUATUOR
(SALLE OSCAR PETERSON)
Billets à l'entrée : $2.00
BAR A L'INTERIEUR

CE SOIR à 7h.45
LE DIMANCHE à 2h.00
(Pas de courses le jeudi)

Parc Richelieu

HORAIRES

ALOUETTE : "Rosemary's Baby" : 12:00, 2:15, 4:35, 7:00, 9:25.
AMHERST : "Gendarmes de St-Tropez" : 11:00, 2:10, 6:00, 9:55. "Objectif Hambourg" : 12:35, 4:25, 8:15.
ASTOR : "The Russians are Coming" : 7:25. "In the Heat of the Night" : 9:35.
ATWATER : "Yours, mine and ours"; "2001, a space odyssey" : Tous les soirs 8:30. Dim. : 2:00, 7:30. Merc. sam. dim. : 2:00.
AVALON : "Une balle au coeur". "Les dollars du Nebraska" : 6:00.
AVENUE : "The Swimmer" : 1:10, 3:10, 5:15, 7:25, 9:35.
BIJOU : "Une île pour deux" : 12:20, 2:39, 6:48, 10:07. "Le scandale Christine Keeler" : 1:37, 6:16, 8:35.
BONAVENTURE : "Benjamin" : 1:05, 3:10, 5:10, 7:15, 9:20
CANADIEN : "Deux macchabées dans un placard" : 12:30, 4:10, 8:05. "Fantomas contre Scotland Yard" : 2:15, 6:05, 10:00.
CAPITOL : "The Green Berets" : 10:00, 12:45, 3:25, 6:05, 8:50.
CHAMPLAIN : "Fathom" : 1:38, 5:01, 8:24. "Guide pour un mari volage" : 12:05, 3:28, 6:51, 10:14
CHATEAU : "Opération Goldman" : 1:00, 4:20, 7:50. "La femme à travers le monde" : 2:30, 5:55, 9:30.
CINEMA DE MONTREAL : "Ligne rouge 7000" : 12:40, 6:08. "La symphonie des héros" : 2:43, 8:11. "Kid en kimono" : 12:00, 4:29, 9:57
CINERAMA — THEATRE IMPERIAL : "2001, a Space Odyssey". Tous les soirs : 8:30. Dimanche : 2:00, 7:30. Mercredi, samedi, dimanche : 2:00.
COMEDIE-CANADIENNE : "Tintin" : En matinée : 1:30, 3:15. "Ti-Coq et Fridolin". En soirée : 6:15, 9:00.
CREMAZIE : "Fathem" : 8:03. "Guide pour un mari volage" : 6:30, 9:47
DAUPHIN : Salle McLaren : "Vivre pour vivre" : 7:30, 9:30.
Salle Renoir : "Le Scandale" : 7:30, 9:30
DORVAL : Salle rouge : "In Like Flint" : 7:30, "Our Man Flint" : 9:30.
Salle dorée : "Copout" : 7:40, "Ecco" : 9:20.
ELECTRA : "Trois sur un sofa" : 12:30, 4:17, 7:59. "Gerry la grande gueule" : 2:27, 6:09, 9:50.
ELYSEE : Salle Resnais : "Les Copains" : 7:30, 9:30.
Salle Eisenstein : "La Chinoise" : 7:30, 9:30.
EMPIRE : "The Taming of the Shrew" : "Dr. Faustus" : 6:00.
FAIRVIEW : (cinéma 1) : "I A Woman" : 7:00, 9:00.
FAIRVIEW : (cinéma 2) : "I A Woman" : 1:00.
FESTIVAL : "Night games" : 7:30, 9:30
FLEUR DE LYS : "L'incompris" : 1:30, 3:30, 5:30, 7:30, 9:30.
FRANÇAIS : "La femme à travers le monde" : 1:25, 5:20, 9:15. "Opération Goldman" : 3:20, 7:15.
GRANADA : "Opération Goldman" : 1:35, 5:35, 9:35. "La femme à travers le monde" : 3:20, 7:20.
GREENFIELD : (cinéma 1) : "Hôtel meublé" : 6:35, 9:40. "Quelques dollars pour Django" : 8:10.
GREENFIELD : (cinéma 2) : "Guess who's coming to dinner" : 7:10, 9:20.
JEAN-TALON : "Angélique no 3" : Sur semaine : 5:05, 8:35. "Angélique no 4" : Sur semaine : 7:00, 10:30.
KENT : "La Belle de jour" : 1:25, 3:20, 5:10, 7:15, 9:20.
LA SCALA : "Les bijoutiers du Clair de Lune" : 12:25, 5:10, 10:00. "En cas de malheur" : 3:40, 8:20. "Une ravissante idiote" : 1:45, 6:35.
LAVAL : "La grande vadrouille" : 1:40, 5:35, 9:30. "Le jeu de la mort" : 12:00, 3:50, 7:45.
LAVAL : (cinéma 1) : "Our Man Flint" : 5:55, 9:45. "In Like Flint" : 7:45.
LAVAL : (cinéma 2) : "L'homme à tout faire" : 6:15, 9:45. "Kid en Kimono" : 8:05.
L'IDO : "L'équitateur". "Tout commence par un baiser".
LOEW'S : "The Odd couple" : 10:35, 12:45, 2:55, 5:05, 7:20, 9:35.
LUXEMBOURG : "Bonnie and Clyde" : 6:00, 9:35. "The Cool Ones" : 7:50.
MAISONNEUVE : "Angélique no 1" : 8:05. "Angélique no 2" : 6:05, 10:10
MERCIER : "Gerry la grande gueule" : 12:30, 4:15, 7:55. "Trois sur un sofa" : 2:25, 6:05, 9:50.
MONKLAND : "Our Man Flint" : 6:10, 10:05. "In Like Flint" : 8:05.
MONTCALM : "Kid en Kimono". "Pleins phares". "Tobrouk" : 6:00.
OUTREMONT : "Bonnie and Clyde" : 5:55, 9:35. "The Cool Ones : 7:45.
PALACE : "The Detective" : 10:25, 12:35, 2:45, 4:55, 7:00, 9:15.
PAPINEAU : "Les jeunes Aphrodites" : 1:00, 2:40, 4:25, 6:05, 7:50, 9:35.
PARISIEN : "Diaboliquement vôtre" : 10:45, 12:50, 3:00, 5:10, 7:30, 9:45.
PLACE DU CANADA : "Prudence and the Pill" : 1:05, 3:10, 5:20, 7:25, 9:30.
PLACE VILLE-MARIE : "Graduate" : 1:15, 3:15, 5:15, 7:15, 9:15.
PLACE VILLE-MARIE (petit cinéma) : "Suddenly a woman" : 12:30, 2:20, 4:10, 6:00, 7:50, 9:40.
PLAZA : "Deux macchabées dans un placard" : 12:30, 4:10, 8:05. "Fantomas contre Scotland Yard" : 2:15, 6:05, 10:00.
RIVOLI : "Gendarme de St-Tropez" : 1:00, 4:20, 7:50. "Objectif Hambourg" : 2:40, 6:15, 9:35.
SAINT-DENIS : "Le scandale Christine Keeler" : 12:30, 3:39, 6:48, 10:07. "Une île pour deux" : 1:52, 5:11, 8:30.
SAVOY : "Wait Until Dark" : 6:00, 9:40. "The Naked Runner" : 7:50.
SNOWDON : "The Fox" : 1:00, 3:05, 5:20, 7:15, 9:25.
STRAND : "Terror Creatures from the Grave" : 10:20, 1:35, 4:50, 8:03. "Playgirl Killers" : 12:00, 3:15 6:30, 9:40.
VAN HORNE : "Interlude" : 12:40, 2:50, 5:00, 7:15, 9:25.
VENDOME : "Virtue Runs Wild" : 12:45, 2:50, 5:00, 7:15, 9:30. 6:40, 9:50. "La peau douce" : 8:20.
VERDI : "Viridiana" : 6:45, 9:50. "L'ange exterminateur". 8:30.
VERDUN : "Voyage à deux" : 7:50. "Le secret du rapport Quiller" : 6:00, 9:45.
VERSAILLES : (Salle bleue) : "Bonnie and Clyde" : 6:10, 9:40. "The Cool Ones" : 8:00.
VERSAILLES : (Salle rouge) : "Objectif Hambourg" : 5:55, 9:40. "Gendarme de St-Tropez" : 8:00.
VIAU : "Comment voler un million de dollars", "Une sacrée fripouille", "Commissaire X dans les griffes du dragon" : 6:00
VILLERAY : "Gerry la grande gueule" : 12:30, 4:17, 7:50 "Trois sur un sofa" : 2:25, 6:07, 9:52.
WESTMOUNT : "Rosemary's baby" : 1:50, 4:20, 6:50, 9:20
WESTMOUNT SQUARE : "Petulia" : 1:10, 3:20, 5:25, 7:30, 9:40.
YORK : "For Love of Ivy" : 1:00, 3:05, 5:15, 7:25, 9:40.

Seize pays seront absents à Venise

PARIS (AFP) — Seize associations nationales de producteurs de films viennent de communiquer à la Fédération internationale des Associations de Producteurs de Films (FIAPF) leur décision de ne pas participer au 29e Festival cinématographique de Venise.

Ne seront donc pas représentés officiellement : l'Allemagne Fédérale, l'Argentine, l'Autriche, la Belgique, le Brésil, le Danemark, l'Espagne, les Etats-Unis, le France, la Grande-Bretagne, l'Italie, Israël, le Japon, le Mexique, les Pays-Bas et la Suède.

Les films qui seront présentés au Festival seront des films fournis par des producteurs indépendants ou des metteurs en scène que leur contrat laisse libres de participer à un festival.

CE SOIR à Jeudi seul.
les 2 chefs-d'oeuvre de **LUIS BUNUEL**
avec SILVIA PINAL
VIRIDIANA
à 6.45 et 9.50
L'ANGE EXTERMINATEUR
à 8 h. 30 seulement
les 2 films V.O. s.-t. a.
dernier spectacle à 8 h. 30
5380 BOUL ST LAURENT 277 4800
CINEMA DE REPERTOIRE
verdi

PERIODE INTENSE
Le Festival De Agathe
présente
MERCREDI
LE 31 JUILLET
21 H.
MUSIQUE DE CHAMBRE
QUATUOR DUCHESNES
intégralement des QUATUORS de MOZART
(SALLE OSCAR PETERSON)
Billets : $2, $3 — Rés. : 861-3136

Aujourd'hui en matinée — Pour tous
TINTIN dans
OBJECTIF LUNE et
ON A MARCHÉ SUR LA LUNE
en couleurs

Horaire:
1h.30
3h.15
COMÉDIE CANADIENNE
84 ouest, Ste-Catherine • 861-3338
Sous les auspices du St-Laurent Kiwanis

À L'ÉCRAN CE SOIR
Gratien Gélinas

POUR TOUS
TIT-COQ
avec
MONIQUE MILLER
JULIETTE BELIVEAU
DENISE PELLETIER
JEAN DUCEPPE
PAUL DUPUIS
FRED BARRY, etc...
En programme double avec
fridolin
POUR LA PREMIÈRE FOIS À L'ÉCRAN
HORAIRE : 6 h. 15 — 9 h.
ENTRÉE : Sem. $1.50 - Sam. Dim. Fêtes $2.00
SALLE CLIMATISÉE
COMÉDIE CANADIENNE
84 ouest, Ste-Catherine • 861-3338

PERIODE INTENSE
Le Festival De Agathe
présente
"INES PEREE et INAT TENDU"
de Réjean Ducharme
LES 31 JUILLET, 2, 3, 7 AOUT
8 AOUT AU 1er SEPTEMBRE
AU THEATRE "LA SABLIERE"
RES. 845-6036 — 849-6201 — 861-3136

COMMENÇANT SAMEDI
SAINT-DENIS
Métro St-Denis-Dansereau, 1394, ST-DENIS 842-2175
GRAND SPÉCIAL POUR LES ENFANTS Tous les matins à 10 hrs. et le dimanche à midi
Le film qui ravira les enfants tout comme le livre l'a fait pour leurs aînés
VOYEZ : OEIL DE FAUCON CHINGASCOOK Le grand chef TAMINOUNE et LE MARQUIS DE MONTCALM

CINEMASCOPE EN COULEURS
d'après l'oeuvre de FENIMORE COOPER
STATIONNEMENT GRATUIT A L'ARRIERE DU SAINT-DENIS

CINÉ-ART FILMS
présente
BIENTÔT
Angélique ET LE SULTAN #5

LOUIS de FUNÈS
PLUS DRÔLE QUE JAMAIS !
FANTOMAS
contre SCOTLAND YARD
#3 EN COULEURS POUR TOUS
AUSSI
DEUX MACCHABÉES DANS UN PLACARD
HORAIRE : 12.30—2.15—4.10—6.05—8.05—10.00
STATION BEAUDRY
1204, E. STE CATHERINE — 523-5180
CANADIEN
STATION BEAUBIEN 6505, ST-HUBERT — 274-6155
PLAZA

ANGÉLIQUE
#1 ET #2 EN COULEURS
525-2174
3019, E. SHERBROOKE
MAISONNEUVE

Angélique
EN COULEURS
#3 ET #4
14 ANS
MICHÈLE MERCIER
ROBERT HOSSEIN
JEAN TALON, A L'EST DE PIE-IX — 725-7000
JEAN-TALON

LE FILM QUI ÉVEILLE L'ÉMOTION, LA SENSIBILITÉ ET L'AMOUR! ★★★★
L'INCOMPRIS
EN COULEURS
Le grand succès du Festival de Cannes
HORAIRE : 1.30—3.30 8.30—7.30—9.30
STATION BERRI
858, E. STE CATHERINE — 288-3303
POUR TOUS
FLEUR DE LYS

RÉSERVE AUX ADULTES 18 ANS
"VOUS FASCINE PAR SON AUDACE !" — L'EXPRESS
V.O. SUEDOISE AVEC SOUS-TITRES ANGLAIS
Night Games
UN FILM DE MAI ZETTERLING
Horaire : sem : 7.30, 9.30 Dimanche : 1.30 3.30 — 5.30 — 7.30 — 9.30
STATION BEAUDRY
1206, E. STE-CATHERINE — 525-8600
FESTIVAL

Cinémas ODEON Theatres

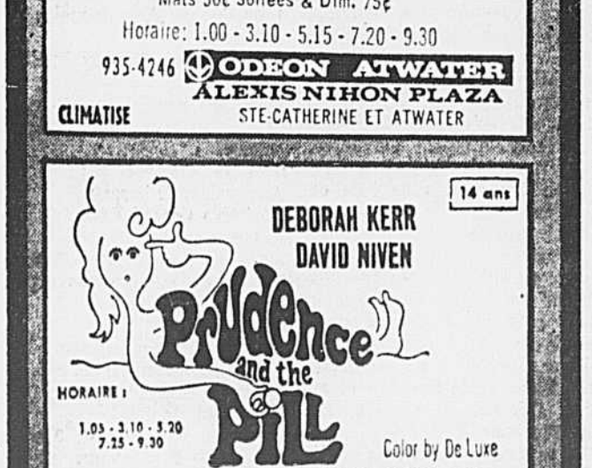

OSSTIDCHO
KING SIZE
FOLIE TOTALE ET MUSICALE
Avec Robert Charlebois — Louise Forestier
Yvon Deschamps — Mouffe — Jacques Perron
et le Quatuor du nouveau Jazz libre du Québec
Dès le 12 août
COMÉDIE-CANADIENNE
84 ouest, Ste-Catherine • 861-3338

LE NOUVEAU
CINÉMA RIO
11385, SAINT-VITAL
GOUIN et HENRI-BOURASSA
321-4442
Jules Verne a écrit... Walt Disney a réalisé !
POUR TOUS
"LES ENFANTS DU CAPITAINE GRANT"
ET WALT DISNEY présente
20,000 LIEUES SOUS LES MERS
TECHNICOLOR CINEMASCOPE
RETENU A L'AFFICHE
"LES PARAPLUIES DE CHERBOURG"

ORCHESTRE SYMPHONIQUE DE MONTREAL
Franz-Paul Decker, directeur artistique

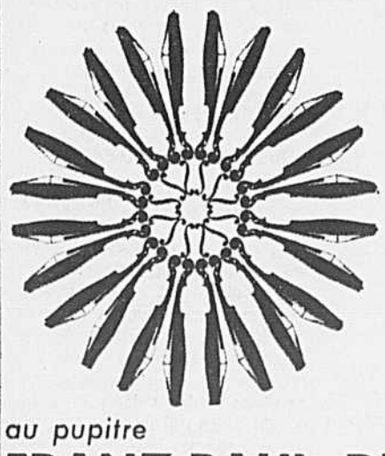

FESTIVAL D'ÉTÉ
7ème CONCERT
au pupitre
FRANZ-PAUL DECKER
soliste
PINCHAS ZUKERMAN
le brillant violoniste d'Israël

"En 20 ans de carrière, j'ai très rarement eu l'occasion d'entendre un talent aussi prometteur. Zukerman possède une puissance de communication extraordinaire qui le classera parmi les grands artistes de notre temps." — Isaac Stern

"Zukerman triomphe avec une aisance foudroyante des embûches techniques". — Gilles Potvin, La Presse

PROGRAMME
WAGNER : "Tristan und Isolde" (Vorspiel und Liebestod)
MOZART : Concerto No. 4 en ré majeur, K. 218
MOZART : "Eine Kleine Natchmusik"
WAGNER : "Goetterdammerung" (Voyage au Rhin et Marche funèbre)
WAGNER : "Tannhauser", (ouverture)

LUNDI — 5 août — 8.30 p.m.
Prix populaires : $1.75 • $2.25 • $3.50 • $4.25

PLACE DES ARTS
MONTRÉAL 18 (QUÉBEC), TÉL.: 842-2112
SALLE WILFRID-PELLETIER
Billets en vente aussi au Service de vente des billets Centaur, Instant Theatre — Place Ville-Marie - 878-1184

MOI, LA FEMME
2e SEM. **BRIGITTE BARDOT**

Auj. des 12.30
RESERVE ADULTES 18 ANS
"BIJOUTIERS DU CLAIR DE LUNE"
"EN CAS DE MALHEUR"
"UNE RAVISSANTE IDIOTE"
Cinéma PAPINEAU coin Beaubien 721-5107
LA SCALA

---

2 DERNIERS JOURS !
PRIVILEGE
C'ETAIT UN CHANTEUR INCOMPARABLE !

Universal presents the Joint Keyman/Peter Watkins Production
PRIVILEGE
Co-starring
TECHNICOLOR
PAUL JONES · JEAN SHRIMPTON
18 ANS POUR ADULTES SEULEMENT
Art CINEMA 489-0821
5025 SHERBROOKE ST.W
CHAQUE JOUR A 1.15
3.15 - 5.15 - 7.15 - 9.15

À L'AFFICHE !

au Caf'Conc'
TIBOR RUDAS
PRÉSENTE
POURQUOI PAS !
LILIANE MONTEVECCHI
HARRY MIMMO
LES DANSEUSES RUDAS
L'araignée et le papillon.
L'ÉCRAN VIVANT
Pour la première fois dans un hôtel canadien. C'est vraiment magique. Les personnages entrent et sortent de l'écran.

Liliane Montevecchi
Elle chante. Elle danse.
Elle est drôle.
Elle vous enchantera.

Représentations:
à 8h 45 p.m. et 11h 15 p.m.
Danse après chaque spectacle.
Dîner à compter de 7h 30 p.m.
RÉSERVATIONS: 878-1688

Harry Mimmo
Comique et pantomime de réputation mondiale

LE CHATEAU CHAMPLAIN

L'interdiction des méthodes anticonceptionnelles

Maints catholiques "libéraux" ne se sentiront pas liés par l'ancienne doctrine

par Louis CASSELS

L'encyclique promulguée, hier, par Paul IV ne mettra pas fin aux controverses dont ont fait l'objet, toutes ces dernières années, les différentes méthodes de contrôle des naissances. Pas plus qu'elle ne mettra fin à l'usage, par nombre de couples concernés, de la fameuse pilule ou d'autres procédés anticonceptionnels.

Après quatre années d'indécision, le souverain pontife a parlé avec force. Mais il n'a pas parlé ex cathedra, "de la chaire". Conséquemment, sa déclaration ne s'insère pas dans le répertoire des jugements et affirmations "infaillibles", inhérentes à la doctrine ecclésiale, que tout catholique doit accepter sous peine de péché mortel.

Maints catholiques "libéraux", prévoyant une décision "conservatrice", ont déjà clairement indiqué leur intention de ne pas se considérer comme liés en conscience par la réitération de l'ancienne doctrine.

Paul VI déclare catégoriquement que "tout acte conjugal doit demeurer capable d'aboutir à la transmission de la vie." Sur ce point, et par avance, le père Hans Kung, le brillant théologien suisse dont les idées sur la réforme de l'Eglise ont exercé une énorme influence sur le concile du Vatican, a fourni aux catholiques "libéraux" un argument pour justifier leur désaccord avec leur chef suprême. En affirmant qu'"un enseignement douteux n'oblige pas", il a dit rappeler simplement un principe accepté de la théologie morale du catholicisme.

Le Doute existe

Selon le père Gregory Baum, un autre théologien "libéral", il existe indéniablement "un doute véritable dans l'Eglise catholique" touchant la validité de la discrimination morale entre les truchements ou moyens dits "naturels" (méthode rythmique) et les moyens "artificiels" (anti-conceptionnels) employés pour la régulation des naissances. Le religieux canadien souligne le fait que la plupart des grands théologiens de la catholicité et une majorité des experts de la commission internationale, formée par le pape lui-même pour étudier la question, ont répudié les efforts tentés pour justifier une telle distinction.

Etant donné que les membres de la hiérarchie, les experts et les fidèles eux-mêmes professent des opinions discordantes sur cette question, la décision papale, au jugement du père Baum, ne peut pas être considérée comme "une interprétation définitive de la loi divine engageant les fidèles en toute circonstance".

Jusqu'ici, et depuis quelques années, un bon nombre de couples catholiques, faisaient usage de moyens anticonceptionnels; un certain nombre (non connu avec précision, mais non négligeable) de prêtres permettaient à leurs pénitentes cet usage. Au moins deux membres de la haute hiérarchie, le cardinal Julius Doepgner, de Munich, et Mgr Sergio Mandez Arceo, évêque de Cuernevaca, au Mexique, avaient formellement demandé à leurs prêtres de ne pas refuser les sacrements à ceux de leurs fidèles qui croyaient en leur âme et conscience devoir limiter le nombre de leurs enfants.

Responsabilité individuelle

Pour beaucoup de catholiques "libéraux" toute la question repose sur ce postulat: pour ce qui a trait au contrôle des naissances, il appartient aux époux de prendre, selon leur conscience et eu égard aux circonstances, la responsabilité de leur comportement matrimonial.

Il y a quelques jours seulement, 150 des prêtres de l'archidiocèse de Washington ont marqué publiquement leur désaccord avec leur chef, le cardinal Patrick O'Boyle, après que celui-ci eut affirmé que "l'Eglise ne condamne pas, mais ne permet pas non plus l'usage de procédés anticonceptionnels mécaniques, chimiques ou physiques."

Dans une lettre ouverte au cardinal, ces ecclésiastiques dissidents ont déclaré qu'ils ne peuvent pas "en conscience" suivre ses directives parce que celles-ci ne tiennent pas compte de l'existence, dans l'Eglise, d'une opinion morale contraire, professée par un certain nombre de catholiques, et parce que ces directives ne laissent pas place à l'exercice de la responsabilité individuelle, responsabilité sur laquelle le concile du Vatican a fort insisté."

Un des co-auteurs de la lettre, le père Charles Curran, professeur de théologie morale à la Catholic University of America, opine: "Je pense que la majorité des théologiens et des catholiques croient aujourd'hui que les époux sont libres, en conscience, d'employer des procédés anticonceptionnels dans l'exercice responsable de leurs relations maritales."

Il serait "désastreux pour l'Eglise", a ajouté le père Curran, que la haute hiérarchie, prenant le contre-pied de cette opinion, tente, par tous les moyens possibles, d'imposer des vues contraires.

Une pilule dite formule catholique romaine

SYDNEY (UPI) — Selon un professeur australien, des médecins auraient mis au point une pilule capable de régulariser l'ovulation tout en satisfaisant aux normes traditionnelles de l'Eglise catholique qui ont été reformulées dans l'encyclique "Humanae Vitae" du pape Paul VI.

Le Dr Harvey Carey, professeur d'obstétrique et de gynécologie à l'université de New South Wales, en Australie, a déclaré hier que la pilule en question, désignée par le vocable "formule catholique romaine", était produite spécialement a l'intention des catholiques d'Australie.

Le gynécologue a précisé que "la nouvelle pilule ne supprime pas l'ovulation, mais ne fait que régulariser la période stérile permettant ainsi aux catholiques de pratiquer la méthode rhytmique en toute confiance". Il a ajouté que cette nouvelle formule "répond à toutes les exigences formulées par le pape".

Selon le Dr Carey, la pilule "catholique" peut être obtenue dans toutes les cliniques de planning en Australie et chez certains médecins catholiques. "Nous n'avons pas fait beaucoup de publicité autour de la formule parce qu'il y a une limite à ce que l'on peut envisager", a conclu le professeur.

A Chicago, un porte-parole de l'American Medical Association a déclaré qu'on ne pouvait savoir si la pilule produite par les médecins australiens représentait un nouveau développement de la gynécologie, avant qu'elle ne soit expérimentée par les autorités médicales des E.-U.

"Humanae vitae" agite déjà nombre de consciences

L'encyclique Humanae vitae n'a pas fini de bouleverser les consciences.

La télémission "Aujourd'hui", a donné une idée hier soir, du débat crucial qui s'engage au sein même de l'Eglise postconciliaire, surprise d'être replacée en face de certaines traditions qu'on croyait celles d'un autre âge.

Les téléspectateurs ont été témoins de discussions entre un religieux, deux prêtres séculiers, deux médecins et une dizaine de laïcs, des femmes en majorité.

Celles-ci ont particulièrement tenu la vedette, leurs interventions étant marquées de revendications en faveur de la liberté de conscience et des droits égaux de la femme vis-à-vis de l'homme. "Nous ne voulons pas que notre rôle soit limité à la procréation", répétaient-elles.

L'un des médecins, le Dr Maurice Jobin a rappelé que la méthode Ogino-Knaus est déficiente. En acceptant cet unique moyen, a-t-il dit, on doit abandonner complètement la planification familiale. Et, répondant à une autre question, il a précisé que si le droit de planifier disparait, l'amour entre conjoints sera absent.

A savoir si le médecin doit s'occuper de l'encyclique à titre de professionnel, le Dr Henri Lavoie a affirmé que le médecin joue également le rôle de conseiller moral. "Il y a une morale médicale à suivre".

Pour sa part, le Dr Jobin a carrément dit que son unique préoccupation sera, comme je l'ai fait hier et cet après-midi, de traiter ses patients et de répondre à leurs besoins. Précisant plus tard sa pensée, le Dr Lavoie a mentionné qu'un dialogue est indispensable avant de donner les traitements appropriés.

Le religieux présent au débat, le père Edouard Gagnon, un sulpicien, tenait en main le texte intégral de l'encyclique et la commentait dans le contexte de la tradition qu'elle reflète. Les deux autres prêtres, le curé Bernard Signori et le vicaire Luc Guénette, ont donné l'un et l'autre des explications légèrement différentes.

Le curé Signori a affirmé que plusieurs prêtres "sont allés trop loin" dans l'interprétation des idées du concile Vatican II. "Une catégorie de prêtres va être obligée de se rétracter". Il a qualifié l'encyclique "d'idéal théorique de régulation des naissances".

Alors que le curé Signori affirmait que la morale traditionnelle considère comme péchés graves les fautes des époux qui s'opposent à la procréation, l'abbé Guénette, plus avant-gardiste, a ajouté qu'il faut tenir compte dune pastorale de cheminement. "L'Evangile nous demande de vivre l'amour!", a-t-il conclu.

L'interdit du pape sur le contrôle des naissances commentée à Londres

LONDRES (AFP) — Le contrôle des naissances fait partie, depuis un an, des services de santé que les 205 autorités municipales qui leur sont rattachées sont autorisées a dispenser gratuitement.

Au cours des douze mois écoulés, 168 de ces autorités municipales ont crée des cliniques anticonceptionnelles, en collaboration avec l'Association pour la planification des familles.

Toutefois 49 seulement de celles-ci, parmi lesquelles figurent celles du Grand Londres et de Liverpool, sont ouvertes aux célibataires aussi bien qu'aux femmes mariées. La question de savoir si la "pilule" doit être fournie gratuitement aux jeunes filles, et notamment aux étudiantes, continue à donner lieu à de vives polemiques au Royaume-Uni.

L'usage de la "pilule" s'est considérablement développé en Grande-Bretagne au cours des dernières années, passant de 3,000 en 1961 à 1,100,000, dernier chiffre communiqué par l'Association pour la planification des familles.

Un porte-parole de cette association a déploré aujourd'hui l'interdit formulé dans l'encyclique papale. "Nous n'ignorons pas, a-t-il dit, le désarroi dans lequel cette décision plongera beaucoup de catholiques qui fréquentent nos cliniques. Nous continuons à estimer que l'usage des pratiques anticonceptionnelles relève uniquement de la conscience de chacun".

Une continuité : les catholiques sont encore tenus à l'obéissance

Face à l'encyclique Humanae vitae, les catholiques sont tenus à l'obéissance.

Comme il ne s'agit pas d'un dogme, mais de l'interprétation d'une loi naturelle, si des fidèles n'en tiennent pas compte, ils ne pourront être considérés strictement comme hérétiques. Ils pécheront toutefois contre la foi envers l'Eglise.

D'après la plus stricte observance catholique, la publication d'une encyclique est l'oeuvre du magister. Les fidèles doivent considérer une telle lettre "avec respect". Il est aussi entendu que les contrevenants à cette morale traditionnelle sur la procréation pechent gravement.

L'encyclique Humanae vitae reprend à peu de choses près l'encyclique Casti connubii de Pie XI, sur le mariage chrétien (1930).

Le Souverain pontife remet en question la fin de l'union des époux et répète l'enseignement traditionnel de l'Eglise depuis saint Thomas d'Aquin. Selon ce théologien médieval, le premier but du mariage est la procréation. Le concile Vatican II, à l'encontre de ce précepte rigide, avait souhaité que la fin première du mariage soit l'amour, le perfectionnement réciproque des conjoints. Sous cet angle, les enfants sont envisagés comme le fruit de l'union maritale. Les pères conciliaires considéraient l'amour comme la fleur du mariage.

Touchant les encycliques, il est à noter que la même question peut évoluer d'un pape à l'autre au cours des années. Ainsi, entre Rerum Novarum de Léon XIII-1891 et Populorum progressio de Paul VI, la doctrine sociale de l'Eglise a changé du tout au tout.

Dans sa dernière encyclique, le pape ne paraît pas user de son pouvoir d'infaillibilité. Il n'engage pas à un dogme, comme Pie XII, qui décrétait vérité de foi l'Assomption de la Vierge, en 1950.

Depuis le début de l'histoire de l'Eglise, en raison des moyens de communications actuels, l'encyclique Humanae vitae est peut-être celle qui bouleverse le plus et d'un coup, toute la catholicité. Plusieurs autres encycliques ont eu autant de retentissement, mais dans un laps de temps plus long. Il en a été ainsi par exemple des lettres encycliques de Clement V touchant l'affaire des Templiers.

Depuis son accession au trône pontifical, Paul VI a publié six encycliques: Ecclesiam suam — sur l'Eglise, en 1964; Mense Maio — Sur la Vierge, en 1965; Mysterium fidei — Sur l'Eucharistie, en 1965; Populorum progressio — Sur le progrès des peuples, en 1967; Sacerdotales celibatus — Sur le célibat des prêtres, en 1967 et, finalement, Humanae vitae, contre le contrôle artificiel des naissances.

L'Eglise catholique reste la seule à afficher une attitude intransigeante

PARIS (AFP) — Après la publication de l'encyclique de Paul VI maintenant la condamnation de la contraception, l'Eglise catholique reste la seule Eglise chrétienne à conserver cette attitude intransigeante.

En effet, au cours de ces dernières années, les Eglises issues de la Réforme, qu'il s'agisse des luthériens, des réformes ou des anglicans, ont publié des déclarations admettant l'utilisation des produits contraceptifs à condition, toutefois, qu'ils ne soient envisagés que comme une limitation raisonnable des naissances et non pas le refus total de l'enfant et qu'ils ne soient pas utilisés pour faciliter la licence sexuelle.

Les Eglises orthodoxes, de leur côté, n'ont fait aucune déclaration pour autoriser ces procédés. Mais si le principe ancien reste donc en vigueur, elles laissent une assez large latitude à ses membres pour régler personnellement leur conduite.

Par contre, les autorités religieuses israélites restent fidèles au principe de base qui refuse tout acte contraceptif.

Pilote accusé d'avoir enlevé son fils

Le juge Gérard Laganière, de la Cour des Sessions de la paix, a décidé, au cours de paix, a décidé, hier après-midi, après avoir présidé une pré-enquête de deux jours, d'émettre un mandat d'arrestation contre un pilote d'avion, Jacques-Wilfrid Sanche, se trouvant présentement à Zurich, en Suisse, l'accusant d'enlèvement et de désobéissance à une ordonnance d'un juge de la Cour Superieure.

Et tout cela, à cause de la "disparition" de son fils remontant à 1961.

Mais aujourd'hui, l'enfant est avec sa mère dans notre ville.

Sanche, lorsqu'il sera ramené à Montréal, le juge Laganière et Me Rhéal Brunet, procureur-chef de la Couronne, ayant fait remarquer que les accusations portées contre l'aviateur doivent conduire à l'extradition, sera plus spécifiquement inculpé d'avoir enlevé son fils, Sylvain, d'avoir aidé à le cacher à un endroit autre qu'en Suisse, et d'avoir désobéi à une ordonnance émise par le juge Maurice Cousineau, de la Cour Supérieure, le 13 mars 1961.

En vertu de cette ordonnance, le juge Cousineau confiait la garde légale de Sylvain, alors âgé de quatre ans, à sa mère.

Le juge Laganière a aussi ordonné l'émission d'un mandat d'amener contre une femme du nom de Jacqueline McEwan, de Montréal, l'accusant d'avoir désobéi à un ordre de la Justice et d'avoir "caché" le jeune Sylvain jusqu'à ce jour.

Sylvain, avons-nous appris à l'issue de la pré-enquête et de l'émission de mandats et d'actes d'accusation, aurait été découvert à Eastview. Donc, il n'aurait jamais été conduit en Europe.

En vertu de l'ordonnance du juge Cousineau, l'enfant, en 1961, était confié à la garde de sa mère, d'ascendance française. "En dépit de ce document authentique, a souligné le juge Laganière, on a fait fi de l'ordonnance et on a escamoté... sans autre cérémonie l'enfant hors de la connaissance de sa mère qui ne l'avait jamais revu depuis 1961."

Hier, toutefois, nous avons aperçu la mère et l'enfant ensemble dans les couloirs du Nouveau Palais de justice, puisque l'enfant, sur un ordre du juge Laganière, a été remis à sa mère, le juge de la Cour des Sessions de la paix ayant fait respecter l'ordonnance émise par son collègue de la Cour Supérieure.

LE GOUVERNEMENT DU QUÉBEC DEMANDE...

DIRECTEUR GENERAL DES SERVICES D'INSPECTION
Traitement initial jusqu'à $20,000 selon la compétence

— Ministère des Institutions financières, compagnies et coopératives. Postes à Québec.
— Veiller à l'élaboration des normes et des programmes d'inspection et de vérification. Diriger et coordonner les services d'inspection auprès des diverses institutions financières.
— Membre de l'Institut des comptables agréés et plusieurs années d'expérience de la vérification professionnelle et de l'inspection; connaissance approfondie des techniques d'inspection, de vérification et d'évaluation; expérience de direction de personnel professionnel.
— Concours 68S-1337. S'inscrire avant le 12 août 1968.

ANALYSTE BUDGETAIRE

— Traitement initial jusqu'à $12,300 selon la compétence. Ministère des Finances; postes à Québec.
— Elaboration de règles budgétaires, examens des programmes budgétaires des ministères et étude de projections financières.
— Licence ou maitrise en sciences commerciales, de préférence option économique; ou membre d'une association reconnue de comptables professionnels.
— Concours 68S-2105. S'inscrire immédiatement.

AGENTS DE LA GESTION FINANCIERE
Traitement initial jusqu'à $11,780 selon la compétence
Possibilité de carrière jusqu'à $13,860

POSTES
MINISTERE DE L'EDUCATION (Québec)
— Travail de comptabilité générale, d'analyse et de contrôle budgétaire.
MINISTERE DE LA JUSTICE (Québec)
**Travail de vérification et d'enquête comptable dans les cas de fraude.
Vérification et contrôle interne.
REGIE DES TRANSPORTS ET COMMUNICATIONS (Québec et Montréal)
**Vérification d'états financiers des transporteurs publics. Analyse d'états d'opération et détermination des coûts d'opération.
MINISTERE DU REVENU (Québec et Montréal)
— Vérification ou cotisation des impôts, taxes et droits fiscaux.
MINISTERE DE LA SANTE (Québec)
— Etude et analyse financière, contrôle des dépenses des institutions ou organismes bénéficiaires de subventions.
SECRETARIAT DE LA PROVINCE, COMMISSION DES VALEURS MOBILIERES (Montréal).
— Etude et analyse financière dans le domaine relié au commerce des valeurs mobilières.
MINISTERE DU TRAVAIL (Montréal)
— Vérification des systèmes de comptabilité des commissions d'apprentissage; contrôle de l'usage des subventions.
QUALITE REQUISES
— Licence ou maitrise en sciences commerciales; ou baccalauréat en commerce et au moins 2 années d'expérience professionnelle; ou membre d'une association reconnue de comptables professionnels.
**Ces postes requièrent l'appartenance à la Société des C.A.
— Concours 68P-2103. S'inscrire immédiatement en ayant soin d'indiquer le poste qui vous intéresse.

DU PERSONNEL

DIRECTEUR DE GREFFES — DISTRICT JUDICIAIRE DE QUEBEC — Traitement initial de $15,000 à $17,500 selon la compétence.
— Assurer la responsabilité des activités judiciaires, para-judiciaires et administratives des greffes de la Cour Supérieure, de la Cour provinciale, de la Cour des Sessions de la Paix et de la Couronne et du bureau du Shérif.
— Diplôme universitaire en droit et, de préférence, connaissance des lois civiles et criminelles ainsi que des procédures judiciaires. Plusieurs années d'expérience légale et administrative dont quelques-unes à un niveau de coordination et de direction.
— Concours 68S-1336. S'inscrire avant le 5 août 1968.

AGENT DE LA GESTION DU PERSONNEL — Traitement initial jusqu'à $14,375 selon la compétence. Divers ministères; postes à Québec.
— Recrutement, sélection, classification, négociation et formation du personnel.
— Diplôme universitaire, de préférence en administration publique, relations industrielles, psychologie ou gestion des entreprises. Une expérience exceptionnelle et une compétence reconnue peuvent suppléer à l'absence de diplôme.
— Concours 68P-2100. S'inscrire immédiatement.

ANALYSTE EN INFORMATIQUE — Traitement initial jusqu'à $14,375 selon la compétence. Divers ministères. Postes à Québec et à Montréal.
— Etude et analyse de projets à soumettre au traitement par ordinateur.
— Diplôme universitaire ou formation secondaire avec expérience pertinente de l'analyse et de la programmation.
— Concours 68P-2108. S'inscrire immédiatement.

DES OFFRES

Ministère de l'Agriculture et de la Colonisation
SERVICE DE L'HYDRAULIQUE AGRICOLE

Projet no 5519-2A-23-689

Exécution de travaux de drainage dans le cours d'eau DONAIS et branches, en la municipalité de la paroisse de St-Barnabé, comté de St-Hyacinthe.

Sont admis à soumissionner ceux qui ont leur établissement principal dans la région no 9 (Yamaska — St-François — Bois-Francs), soit les districts électoraux d'Arthabaska, Bagot, Nicolet, Drummond, Richelieu, St-Hyacinthe et Yamaska.

Projet no 4525-2A-24-689

Exécution de travaux de drainage dans la RIVIERE SALVAIL et branches, en la municipalité de la paroisse La Présentation, comté de St-Hyacinthe.

Sont admis à soumissionner ceux qui ont leur établissement principal dans la région no 9 (Yamaska — St-François — Bois-Francs), soit les districts électoraux d'Arthabaska, Bagot, Nicolet, Drummond, Richelieu, St-Hyacinthe et Yamaska.

Projet no 5327-2A-25-689

Exécution de travaux de drainage dans le cours d'eau J.-B. MESSIER et branches, en les municipalités des paroisses de St-Jude et St-Barnabé, comté de St-Hyacinthe.

Sont admis à soumissionner ceux qui ont leur établissement principal dans la région no 9 (Yamaska — St-François — Bois-Francs), soit les districts électoraux d'Arthabaska, Bagot, Nicolet, Drummond, Richelieu, St-Hyacinthe et Yamaska.

Projet no 1624-5A-26-689

Exécution de travaux de drainage dans la RIVIERE STE-MARIE et branches, en les municipalités de St-Janvier-de-Lacroix (Terrebonne) et de la paroisse de Ste-Monique (Deux-Montagnes).

Sont admis à soumissionner ceux qui ont leur établissement principal dans la région no 11 (Laurentides-Nord), soit les districts électoraux de Deux-Montagnes, Labelle, Terrebonne, Argenteuil et Ile Jésus.

Pour chacun de ces projets, les documents nécessaires sont obtenus du directeur du service de l'Hydraulique agricole, ministère de l'Agriculture et de la Colonisation, bureau 413, Hôtel du gouvernement, Québec, tél. 693-2450.

Un versement de $10 sous forme de chèque visé ou de mandat, non remboursable, à l'ordre du ministre des Finances, est requis pour obtenir les plans, devis et formules de soumission d'un projet.

Garanties: chèque visé à l'ordre du ministre des Finances ou cautionnement de soumission équivalant à 10 p. 100 du montant total de la soumission.

Clôture des soumissions: 2 h. 30 de l'après-midi (h.a.e.), bureau D-617, Hôtel du gouvernement, Québec,

LE JEUDI, 15 AOUT 1968.

Le ministre ne s'engage à accepter ni la plus basse ni aucune des soumissions.

Roméo LALANDE,
Sous-ministre.

Ministère des Travaux Publics

PROJET : 344-68
A : THETFORD MINES

Des soumissions cachetées seront reçues par le Ministère des Travaux Publics pour :

LA CONSTRUCTION DE L'HOPITAL GENERAL
Phase 1

Seuls sont admis à soumissionner les entrepreneurs généraux qui ont leur établissement principal dans la province de Québec.

Un versement de $250.00 (chèque certifié ou mandat-poste) à l'ordre du Ministère des Travaux Publics est requis pour obtenir plans, devis, formules de soumission aux endroits suivants :
1) Bureau des Soumissions
Déposées,
4970 Place de la Savanne,
Montréal
2) Bureau des Soumissions
Déposées,
675 Marguerite-Bourgeoys,
Québec

Un seul jeu de plans et devis pour chaque entrepreneur.

Ce dépôt est remboursable seulement aux soumissionnaires dont la soumission aura été complétée conformément aux instructions et qui retourneront les plans et devis dans les quinze (15) jours qui suivent l'ouverture des soumissions.

Les autres intéressés pourront consulter les plans et devis dans les bureaux de l'Association des Constructions à Thetford Mines, Sherbrooke, Trois-Rivières, Chicoutimi, Rimouski ainsi qu'au bureau de l'architecte P.-A. Caouette à Thetford Mines.

CLOTURE DES SOUMISSIONS
Sous-traitants :
JEUDI LE 29 AOUT 1968
à 3:00 P.M. (H.A.E.)

1) Chauffage et climatisation
2) Plomberie
3) Electricité
4) Réfrigération
5) Système gaz chirurgicaux
6) Système intercommunication
7) Système pneumatique
8) Ascenseurs et monte-charges
9) Equipement cuisine
10) Equipement buanderie
11) Equipement stérilisation
12) Equipement divers
13) Ameublement fixe (laboratoire, pharmacie, stérilisation centrale, etc.)
14) Fenêtres
15) Colombage d'acier et planche murale
16) Plafond suspendu et tuile acoustique
17) Couvre-plancher (tapis)
18) Portes d'aluminium
19) Toiture et isolation

Des soumissions séparées seront reçues au Bureau des Soumissions Déposées, 4970 Place de la Savanne, Montréal et 675 Marguerite-Bourgeoys, Québec.

Entrepreneurs généraux : MARDI LE 10 SEPTEMBRE 1968 à 3:00 P.M. (H.A.E.) au 2700, boulevard Laurier, Sainte-Foy, Québec (Centre d'Achats Laurier, 3ième étage ouest) si livrée par porteur. Si expédiée par la poste, adressée à l'Hôtel du Gouvernement, Québec, P.Q.

GARANTIES :

Sous-traitants : Un chèque visé à l'ordre du Ministre des Finances ou un cautionnement à l'ordre du Ministre des Travaux publics, chacun égal à au moins 10 p.c. du montant de la soumission.

Entrepreneurs généraux : Avec la soumission et à l'ordre du Ministre des Travaux Publics un cautionnement égal à au moins (10%) dix pour cent de la valeur totale de la soumission. A la signature du contrat: cautionnement d'exécution et des obligations pour gages, matériaux, services, chacun pour 50% du prix du contrat. A noter que tous les cautionnements devront être selon les formules officielles du Gouvernement.

Le Ministère ne s'engage pas à accepter la plus basse ni aucune des soumissions.

PROJET: 345-68
A : HULL, P.Q.

Des soumissions cachetées seront reçues par le Ministère des Travaux Publics pour:

La transformation intérieure de l'Hôpital Pierre Janet.

Seuls sont admis à soumissionner les entrepreneurs généraux qui ont leur principale place d'affaires dans la zone de l'ouest, c'est-à-dire, les comtés au nord du comté de Laviolette et à l'ouest des comtés de St-Maurice, Trois-Rivières, Verchères, Rouville et Mississiquoi, à l'exception des comtés de l'Ile de Montréal.

Un versement de $75.00 (chèque certifié ou mandat-poste) à l'ordre du Ministère des Travaux Publics est requis pour obtenir plans et devis et formules de soumissions au Bureau des Soumissions déposées de Montréal, 4970, Place de la Savanne et au Trust Général du Canada, 120 rue Principale, Hull, P.Q.

La vente des documents est limitée à un (1) seul jeu de plans et devis pour chaque entrepreneur.

Ce dépôt ne sera remboursé qu'aux soumissionnaires dont la soumission déposée au Ministère aura été complétée conformément aux instructions et qui retourneront en bon état les plans et devis au bureau d'émission dans les quinze (15) jours qui suivent l'ouverture des soumissions.

Les autres intéressés pourront consulter les documents aux endroits suivants: Bureau de l'architecte Jean Issalys, 256 boulevard St-Joseph, Hull et au bureau des ingénieurs-conseils Bouthillette et Parizeau, 9825 rue Verville, Montréal.

CLOTURE DES SOUMISSIONS:
Sous-traitants: Mardi le 13 août 1968, à 3:00 P.M. (H.A.E.) pour les travaux de:
1 — Plomberie; 2 — Chauffage; 3 — Ventilation; 4 — Electricité; 5 — Ascenseur.

Des soumissions seront reçues au Bureau des Soumissions déposées, 4970 Place de la Savanne, Montréal et au Trust général du Canada, 120 rue Principale, Hull.

Entrepreneurs-généraux: Jeudi, le 22 août 1968, à 3:00 p.m. (H.A.E.) au 2700 boulevard Laurier, Ste-Foy, Québec (Centre d'Achats Laurier, 3ième étage, ouest), si livrée par porteur. Si expédiée par la poste, adressée à l'Hôtel du Gouvernement, Québec.

GARANTIES:

Sous-traitants: Un chèque visé à l'ordre du Ministre des Finances pour un montant égal à au moins 10 p.c. de la valeur de la soumission ou un cautionnement à l'ordre du Ministre des Travaux Publics égal à au moins 10 p.c. du montant de la soumission.

Entrepreneurs-généraux: Avec la soumission et à l'ordre du Ministre des Travaux Publics, un cautionnement pour un montant égal à au moins 10 p.c. de la valeur totale de la soumission. A la signature du contrat: cautionnement d'exécution et des obligations pour gages, matériaux, services, chacun pour 50 p.c. du prix du contrat. A noter que tous les cautionnements devront être selon les formules officielles du Gouvernement.

Le Ministère ne s'engage pas à accepter la plus basse ni aucune des soumissions.

Le Sous-Ministre Adjoint
J.-Alphonse Dugas,
ingénieur.

Service général des achats

Projet No 3620
Contrat pour l'impression de 290,000 fiches comptables No TPC-26 avec bandes magnétiques
Ministère du Revenu
Québec
Clôture des soumissions: 9 août 1968 — 4:00 P.M., temps réglementaire

Projet No 3627
1,000 caisses d'essuie-mains en papier
Ministère des Travaux Publics
Québec
Clôture des soumissions: 13 août 1968 — 4:00 P.M., temps réglementaire.

Projet No 3628
Accessoires de bureau
Ministère Conseil Exécutif
Entrepôt Québec
Clôture des soumissions: 13 août 1968 — 4:00 P.M., temps réglementaire.

Projet No 3629
Contrat d'impression pour 155,000 enveloppes IE-12 PF
Ministère du Revenu
Québec et Montréal
Clôture des soumissions : 9 août 1968 — 4:00 P.M., temps réglementaire.

Projet No 3630
Accessoires de Bureau
Ministère Conseil Exécutif
Entrepôt Québec
Clôture des soumissions: 13 août 1968 — 4:00 P.M., temps réglementaire.

Projet No 3631
Machine à Tenon double
Ministère de l'Education
Victoriaville
Clôture des soumissions: 22 août 1968 — 4:00 P.M., temps réglementaire.

Projet No 3632
Presse Hydraulique
Ministère de la Voirie
Québec
Clôture des soumissions: 22 août 1968 — 4:00 P.M., temps réglementaire.

Pour tous ces projets, les documents nécessaires sont obtenus au
Service Général des Achats,
Bureau des Appels d'Offres,
Tél. : 693-5426
585, boulevard Charest est,
Québec.
— ou
Service Général des Achats,
a/s Ministère Travaux Publics,
2275 est, rue Laurier,
Montréal, P.Q.

Le Directeur général,
Paul BRISSETTE, ing.

On peut consulter des avis de concours plus complets dans tous les bureaux du Gouvernement du Québec.
Les personnes qui désirent prendre part à ces concours doivent **s'inscrire directement à la Commission de la fonction publique du Québec** en remplissant le questionnaire "demande d'emploi" qu'on peut se procurer aux bureaux de la Commission :

710, Place d'Youville, suite 700, Québec 4
1454, rue de la Montagne, Montréal 25

et aux bureaux locaux des ministères dans chaque région.

Seules les candidatures accompagnées d'une attestation officielle d'études sont considérées. Prière d'indiquer la fonction qui vous intéresse et le numéro de concours correspondant. Si vous posez votre candidature à plus d'une fonction, il est essentiel de soumettre une demande d'emploi distincte dans chaque cas.

Personna superinoxydables
LAMES DE RASOIR
15 lames **1.00**

Pour un rasage doux et rasé. 5 lames superinoxydables par paquet! Profitez de cette valeur du JOUR DU DOLLAR!

3 oz- 'Groom & Clean'
CREME CAPILLAIRE
2 pour **1.00**

Pour une coiffure impeccable! Nettoie et maintient les cheveux! Deux contenants de 3 oz. pour $1.00! Achetez-les maintenant!

10 oz de Noxema aerosol
DESODORISANT
1.00 chacun

Une valeur épatante pour toute la famille! Protège toute la journée! Epargnez sur le gros format de 10 oz! Achetez-le actuellement!

120 pansements de plastique!
'BAND-AIDS'
120 pour **1.00**

Faites-en provision pour le foyer ou le chalet, car ils sont indispensables! Vous obtenez deux paquets de 60 pansements pour seulement $1.00!

Gardez vos diapositives propres! Rabais sur
PLATEAUX A DIAPOSITIVES
3 pour **1.00**

Chaque plateau 'Universal' contient 40 diapositives! S'adapte à la plupart des modèles de projecteurs! Une vraie aubaine du 'Jour du Dollar'!

Achetez maintenant et épargnez!
PILES FORMAT 'D'
12 pour **1.00**

Remarquez le bas prix sensationnel! Piles de format 'D' appropriées pour jouets, lampes de poche... et quantité d'autres usages!

Toujours utiles! Epargnez sur
PILES DE 9 VOLTS
4 pour **1.00**

Idéales pour radios à transistors, magnétophones et autres appareils! Ne ratez pas ce bas prix extraordinaire! Epargnez présentement!

Complète avec Flash!
TROUSSE de CAMERA
1.00 chacune

Caméras-jouets utilisant des films numéro 120 et munies d'un flash, d'une courroie de transport et d'un couvre-lentilles!

Si pratiques! Pliants
TABOURETS DE CAMPING
1.00 chacun

Idéals pour le camping, la pêche, le patio! Cadre d'acier tubulaire pliant, siège de coutil de coton bleu ou vert! A rabais!

TOWERS
LES MAGASINS D'ESCOMPTE

vous offre une profusion de rabais

SUPER ESCOMPTES DU JOUR DU DOLLAR

Les derniers succès pour adolescents!
DISQUES 45 TOURS
6 pour **1.00**

Les disques les plus récents - en tête du palmarès! Venez faire votre choix mercredi! Venez tôt profiter d'un meilleur assortiment!

Les préférés des enfants!
DISQUES 45 TOURS
3 pour **1.00**

Vaste choix de mélodies populaires pour les jeunes! Assureront des heures d'agrément et de divertissement! Achetez-en plusieurs dès maintenant!

Paquet de 4 Summerlee
BALLES DE TENNIS
4 balles pour **1.00**

Confection robuste pour durée prolongée, en laine renforcée de nylon! Faites-en provision maintenant à prix d'épargne!

En résistant canevas, pr enfants
ESPADRILLES
1.00 la paire

Assureront des mois d'usage robuste! Semelles intérieures coussinées, semelles avec barre de cambrure! Teintes variées! Toutes les pointures de 5 à 3.

Epargnez! En vinyle doux
CULOTTES DE BEBES
8 pour **1.00**

Modèle à enfiler avec élastique à la ceinture et aux jambes! Lavables! Teintes variées convenant aux bébés! Grandeurs Petit à Très Grand

En ravissant coton imprimé
36" OLD COLONY
2 Verges pour **1.00**

Un somptueux assortiment de ravissants imprimés qui feront de magnifiques robes, vêtements sport et autres vêtements! Prix étonnamment bas!

En georgette de nylon, 27"
ECHARPES
6 pour **1.00**

De forme carrée, 27"! En georgette de nylon ultra-féminine, vaste gamme de motifs épars ou groupés! Une véritable aubaine!

Première qualité! Sans couture
BAS DE NYLON
4 paires **1.00**

Bas de microfilet sans couture avec talon renforcé! Teintes: Beige Caprice, jaune épice, brune, taupe. Grandeurs 8½ à 11.

MERCREDI est cette journée! Venez entre 10 A.M. et 10 P.M. profiter d'un gala d'articles pour le foyer et la famille...au bas prix de $1.00!

NAPPES
à gai motif floral imprimé
1.00 ch.

En rayonne, attrayantes, leurs dimensions sont 36" x 36". Se lavent facilement. Une occasion d'économiser à ne pas manquer!

En souple vinyle, pour dames
PANTOUFLES
2 paires **1.00**

Empeignes de mousse de vinyle poly décorées dans le blanc, vert, rose, noir, bleu pâle! Petit à Très Grand.

Epargnez! Pour garçonnets et garçons!
CHEMISES SPORT
1.00 chacune

Col régulier ou à pointes boutonnantes! Manches courtes! Unies ou à motifs! En coton, rayonne ou tissus à repassage permanent! Grandeurs 4 à 16.

En tricot de mèche de coton, pour hommes
GILETS DE GOLF
1.00 chacun

Modèle ample à manches courtes et à collet en vogue! Nombreuses teintes populaires au choix! Petit à Très Grand.

Deux toiles 6x12". Epargnez
PEINTURE PAR NUMEROS
1.00 le jeu

Tout pour réussir des peintures magnifiques! 2 toiles, 9 couleurs à l'huile prémélangées, pinceau et instructions!

Deux toiles 8 x 10! A rabais!
Peinture par numeros
1.00 le jeu

Il s'agit de suivre les numéros! Le jeu comprend deux toiles, 12 couleurs à l'huile prémélangées, pinceau et instructions! Une aubaine ravissante!

En ratine de coton spongieuse
DEBARBOUILLETTES
12 pour **1.00**

Débarbouillettes carrées de 11" à jolis motifs imprimés! Idéales pour la maison ou le chalet! Achetez-les en quantité pendant qu'elles sont à rabais!

Ravissantes
NAPPES DE PLASTIQUE
de 52 x 72"
1.00 chacune

Plastique très épais à imprimés floraux multicolores, essuyez pour nettoyer. Une aubaine exceptionnelle!

Attrayantes! Décoratives!
LAMPES DE PATIO
1.00 chacune

Lampes à l'huile d'une hauteur d'environ 12"! Verre de forme élégante, base en cuivre! Un excellent choix pour offrir en cadeau! Epargnez!

Chasse-insectes
'OFF' 5 ONCES
1.00 chacun

Chasse-insectes en aérosol de 5 onces, éloigne les mouches et moustiques! Approvisionnez-vous-en maintenant pour la maison et le chalet, et épargnez!

Epargnez maintenant sur
LAMPES MURALES
d'extérieur
1.00 chacune

Complètes avec raccords! Lampe d'extérieur avec support mural noir et globe décoratif en verre.

Lampes de chambre à coucher
PLAFONNIER CARRE DE 12"
1.00 chacun

Modèle de plafond à 2 ampoules! Belles lampes carrées de 12" pour chambres à coucher avec abat-jour en verre blanc à motifs! Achetez-les maintenant!

En coton croisé! Pour hommes
GILETS EN T
2 pour **1.00**

Gilets en T 'Cabot' blancs, avec col marin, manches courtes! Un très bon achat, dans les tailles suivantes: Petit, moyen et grand.

Epargnez! Rouleaux 100 pi. de
CORDE DE SISAL D'1/4"
pour 100' de corde **1.00**

Pratique pour la maison, le chalet, le bateau, etc.! Ce fil à attaches solides a de nombreux usages! Profitez de ce prix très avantageux!

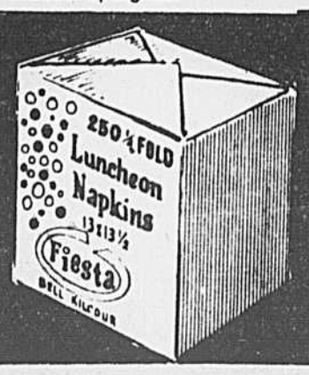

De magnifiques viviparés!
POISSONS TROPICAUX
3 pour **1.00**

Poissons-Lunes Black Helmet ou Gold Crescent, Espadons rouge brique, Mollies Small Marble ou sphenop dans le lot!

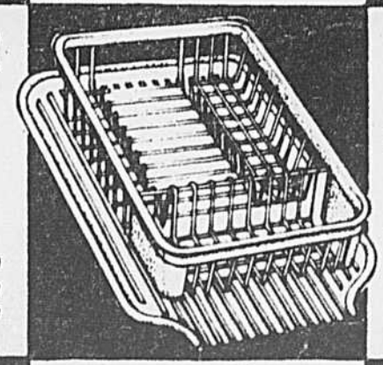

Pour fer à vapeur!
NETTOYEUR
2 bouteilles 13 onces **1.00**

Enlevez l'encrassement de la vapeur! Chaque bouteille de 13 on. sert à 12 nettoyages. Garanti qu'il ne tache pas! Une véritable aubaine!

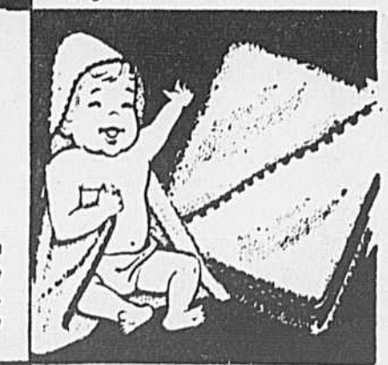

Jolis ensembles de 7 pièces
SERVICE A SALADE
l'ensemble 7 pièces **1.00**

Une aubaine fantastique! Grand bol de service, 4 bols à salade, fourchette de service, cuiller... en ravissant plastique or, turquoise ou avocat!

Broadcloth de coton, hommes
SHORTS BOXEUR
2 pour **1.00**

Confection canadienne! Ceinture d'élastique caoutchoutée, ample siège ballon! Unis ou à motifs! Petit à Très grand

En paquets de 250!
NAPPERONS DE PAPIER
500 napperons **1.00**

Napperons blancs 'Fiesta' de grand format 13 x 12½". Vous en obtenez 500 pour seulement $1.00! Faites-en provision actuellement et épargnez!

Paquet de 32! Epargnez sur
ASSIETTES CARTON
64 assiettes **1.00**

En effet, vous obtiendrez 64 assiettes imperméables de 9" à ce bas prix sensationnel! Trois ravissantes teintes par paquet!

Pour vaisselle! En plastique
Ensemble D'EGOUTTOIRS
1.00 l'ens. 2 pièces

Très grand format! Ensembles inécaillables dans le blanc, or, citrouille ou avocat. Venez vous les procurer mercredi!

Ravissants services assortis!
TASSES et SOUCOUPES
4 services **1.00**

En semi-porcelaine à ravissante bande dorée et à magnifique motif fleuri! Achetez-les pour le foyer ou le chalet!

En ratine avec capuchon, pour bébés
SERVIETTE de BAIN
1.00 chacune

Serviettes de ratine blanche très douces et absorbantes avec garnitures pastel. Grand format de 36 x 30", avec capuchon! Epargnez!

Satisfaction Garantie ou Votre Argent Remis • Achetez Mercredi... Economisez!

TOWERS VOUS OFFRE DES ACRES DE STATIONNEMENT GRATUIT

TOWERS GREENFIELD PARK — Ouvert à 10 h. a.m.
Economisez jusqu'à 10 h. p.m. du lundi au samedi inclus

TOWERS BOUL. METROPOLITAIN — Ouvert à 10 h. a.m.
Economisez jusqu'à 7 h. p.m. lundi, mardi, mercredi et samedi... Economisez jusqu'à 10 heures p.m. jeudi et vendredi
Prendre le chemin de service vers la rue Viau
Pie-IX, sortie 56, boul. Métropolitain

TOWERS CHATEAUGUAY — Ouvert à 10 h. a.m.
Economisez jusqu'à 10 h. p.m. du lundi au vendredi
Fermé à 6 h. p.m. samedi

Le magasin Towers du boulevard Métropolitain est maintenant desservi par l'autobus Viau 132 allant de Notre-Dame à Jarry.

TOWERS

GREENFIELD PARK — BOULEVARD TASCHEREAU (ROUTE 9B)

BOUL. METROPOLITAIN — ET RUE VIAU

CHATEAUGUAY ROUTE No. 4 — 15, BOUL. ST-JEAN-BAPTISTE

ACHETEZ SUR COMPTE... credico

Morgan
COMPAGNIE DE LA BAIE D'HUDSON

PENDANT LA GRAVE DES POSTES

Non, ce n'est pas grave... c'est grève ! Pendant la durée de ce conflit, vous pouvez payer votre compte Morgan dans l'un ou l'autre des magasins Morgan ou dans toute succursale de la Banque de Montréal de la région métropolitaine. En faisant votre paiement à la banque, veuillez présenter le relevé de votre compte.

Les séparables "inséparables" en

Sigmatron*/Ban-Lon* signés Helen Harper

Portez-les au gré de votre fantaisie, aux coloris harmonisés ou en opposition, ils sont créés au goût du jour en Sigmatron*, Ban-Lon* d'entretien facile et aux coloris nouveaux.

A. Cardigan genre chemisier, col pointu en tricot double. Tons : or, bordeaux, bleu cobalt ou poil de chameau. *$10*

B. Jupe droite, totalement doublee glissiere côté. Tons poil de chameau, vert forêt, or, bleu, cobalt, bordeaux, brun ou marine. *$13*

C. Corsage à col côtelé montant et jabot volanté, manches trois-quarts. Tons : poil de chameau, vert forêt, or, brun ou blanc. *$9*

D. Pantalon de nylon extensible. Tons : poil de chameau, or, bleu cobalt ou brun. *$13*

E. Pullover à manches longues, col double roulé, poignets doubles. Tons : blanc, brun, or ou vert. Tailles 34 à 40. *$9*

F. Corsage sans manches à col montant, parure de broderie trapunto et boutons. Tons : blanc, poil de chameau, or, vert foret ou Bordeaux. *$9*

G. (non représenté) Pullover imprimé floral, col semiroulé et manches longues. Tons : poil de chameau, pourpre, or ou bleu. *$13*

Tricots en tailles 34 à 40. Jupes en tailles 10 à 18. Pantalons en tailles 8 à 16.

*Marque déposée

Téléphoner à 842-6261

A la sportive, rayon 435, étage-mode, au deuxième
CENTRE-VILLE, DORVAL,ROCKLAND et BOULEVARD

Deux par deux...

ce sont les ensembles pantalons M. Pepe de Penny Lou

Nouvelle approche dans la mode du costume pantalon pour l'automne . . . une ligne plus douce, plus féminine dans la coupe et le style de ces vêtements. Rien n'a été négligé quant à l'apparence de ces modeles, M. Pepe conçus par Penny Lou. Details charmants de dentelle, bordure à dessin brodé, une ceinture pour cintrer la taille ou le nouveau col Nehru. Deux par deux, ces ensembles feront sensation à l'automne. Ils sont en brun, gris, vert (à moins d'avis contraire). Tailles 8 à 16.

A. Ensemble à col Mao et plastron bordé de dentelle en brun, olive et violet.

B. L'ensemble pantalon avec tunique Nehru longue, légèrement cintrée, boutons de laiton. Orlon*/rayonne.

C. L'ensemble duo avec veste à motif damier, pantalon uni. En tissu Coloray (rayonne). Tons de brun, poil de chameau ou bleu.

D. Ensemble pantalon avec veste parée de dentelle, longue glissière au dos. Orlon*/rayonne.

$17

*Marque déposée

Téléphoner à 842-6261

Vêtements sport, rayon 433, au deuxième
CENTRE-VILLE, DORVAL,ROCKLAND et BOULEVARD

HEURES D'OUVERTURE | CENTRE-VILLE, Square Phillips, rue Ste-Catherine 842-6261 9h30 à 6h; jeudi et vendredi jusqu'à 9 h | DORVAL, au centre commercial, 631-6741 9h30 à 6h; jeudi et vendredi jusqu'à 10h | ROCKLAND, au centre commercial, 739-5521 9h30 à 6h; jeudi et vendredi jusqu'à 10h | BOULEVARD, au centre commercial, 728-4571 9h30 à 6h; jeudi et vendredi jusqu'à 10h | SNOWDON, 5343 Chemin Reine-Marie, 844-2811 9h30 à 6h; jeudi et vendredi jusqu'à 9h

CAHIER No 3 / PAGES 27-38 LA PRESSE SPORT / RADIO TV / FINANCE / BANDES DESSINEES / LOISIRS / DECES

MONTREAL, MARDI 30 JUILLET 1968 — 84e ANNEE — No 176

Le championnat aux Tiger-Cats de Hamilton... par tradition

La terreur des quarts-arrière du football canadien : Billy Ray Locklin, John Barrow, Angelo Mosca et Dave Viti.

HAMILTON — Une équipe à succès, ça se construit. Avec de la patience, du labeur, une soif insatiable de victoires et surtout le désir de ne jamais se contenter de demi-mesures.

Tout ce qui précède peut être dit des Tiger-Cats de Hamilton. D'ailleurs, il suffit d'avoir assisté à un exercice des Tiger-Cats pour constater l'ordre qui règne au sein du club, seule explication des succès quasi ininterrompus de l'équipe du "Pittsburgh canadien".

Les Tiger-Cats jouissent d'une véritable tradition. Une tradition qui n'est certes pas étrangère aux succès de l'équipe. Neuf participations au match de la coupe Grey, quatre victoires, en **onze ans**.

La tradition est née sous le long règne de Jake Gaudaur à la présidence du club. Gaudaur, depuis devenu commissaire de la ligue Canadienne avec la bénédiction de presque tous les connaisseurs de football au Canada, avait toujours su s'entourer d'hommes compétents, laborieux. Des hommes toujours désireux de ne pas ternir l'image des Tiger-Cats.

Cette continuité, commencée avec l'engagement de Jim Trimble au poste d'entraîneur de l'équipe, évite les bouleversements radicaux qui expliquent fort bien les insuccès des Alouettes ou des Argonauts au cours des mêmes années.

Quand Trimble s'est volontairement exilé à Montréal, Ralph Sazio était prêt à prendre la relève. Puis quand Gaudaur a accepté de quitter les Tiger-Cats pour un échelon supérieur dans la hiérarchie du football canadien, Sazio l'a remplacé au poste de gérant général, et son principal assistant, le populaire Joe Restic, était lui aussi prêt à prendre la relève.

En bien, ça, messieurs, ça vaut déjà un échelon supérieur au classement de la Conférence de l'Est!

Et c'est ce qui explique aussi pourquoi les Tiger-Cats conserveront le premier rang dans la Conférence de l'Est en 1968.

Ça, et plusieurs autres facteurs aussi. Si par exemple, on jette un coup d'oeil à l'alignement régulier des Tiger-Cats, on constate qu'en supposant que l'entraîneur Joe Restic sera satisfait du travail du Canadien Gordon Christian au poste d'ailier rapproché, Restic peut se contenter de 12 Américains, alors qu'il pourrait en aligner 13, sinon 14! Etonnant n'est-ce pas? Et vous en doutez? Constatez par vous-même, à l'aide de l'alignement qui suit. Vous remarquerez que nous avons mis les Américains en capitales, et les Américains "canadianisés" en caractères gras :

A l'offensive : Chet Miksza ou John Reid au centre ; **Bill Danychuck** et JOHN HOHMAN aux postes de garde; **Ellison Kelly** et CHARLIE TURNER aux postes de bloqueur; **Tommy Joe Coffey** et Gordon Christian aux postes d'ailiers; JOE ZUGER au poste de quart-arrière; DAVE FLEMING, WILLIE BETHEA et ALLEN SMITH, DICK COHEE ou TYRONE ANTHONY aux trois postes de demi; Tommy Grant au poste de flanqueur.

A la défensive: DAVE VITI et BILLY RAY LOCKLIN à l'aile ; **Angelo Mosca** et **John Barrow** aux postes de bloqueur; HERB PATERRA à l'intérieur de la ligne secondaire; Bob Krouse et John Michaluk à l'extérieur de la ligue secondaire ; GARNEY HENLEY comme monstre ; BOB RICHARDSON et **Barie Hansen** comme demis de sûreté ; BILL REDELL et **Ted Page** comme demis de coin.

Autrement dit, 12 Américains, sept Américains "canadianisés" et cinq Canadiens, dont deux qui sont diplômés d'une université américaine. Qui peut en dire autant?

Le poste de 14e Américain ira probablement à Smith ou Anthony.

Reste le 13e Americain. Restic aura le choix entre un secondeur (à la place de Michaluk), un ailier offensif (à la place de Christian) ou un ailier défensif (à la place de Viti, qu'on placerait à l'offensive).

Et veuillez nous croire! Restic trouvera bien l'homme qui lui faudra. Ça aussi, ça fait partie de la tradition. Savoir trouver l'homme qu'il faut au moment voulu.

Nous en avons eu un exemple pas plus tard que lors du match de la coupe Grey l'an dernier. Allen Smith est arrivé une semaine avant la rencontre, il a réussi un touché dès sa première course au sol pour placer les Tiger-Cats sur le chemin d'une conquête très facile.

A l'aube de ce calendrier 1968, Restic n'a que quatre hommes à remplacer. D'accord, les Gene Ceppetelli, Ted Watkins, Smokey Stover et Ron Brewer ont joué un rôle prépondérant dans cette conquête de 1967. Mais ils ne sont pas irremplaçables. Personne ne l'est.

La réputation est là. Le prestige de l'équipe est là. Le talent est là. Et le personnel d'entraîneurs aussi. Devant autant de faits, il est impossible de prédire le championnat aux Tiger-Cats.

Même si Restic désire changer sensiblement la stratégie de l'équipe. Il a les "chevaux". Il ne peut pas rater.

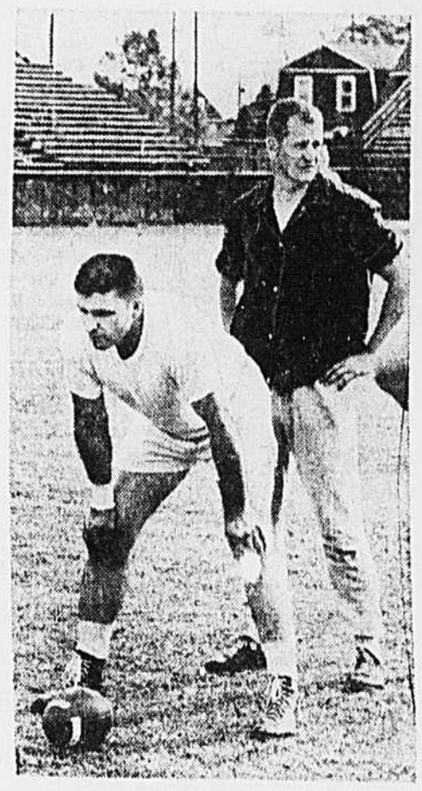

Deux figures sympathiques des Tiger-Cats . . . le quart-arrière Joe Zuger et le centre Chet Miksza.

Des responsabilités pour Joe Zuger . . .

L'an dernier, Joe Zuger était en quelque sorte une recrue chez les Tiger-Cats. Pour la première fois en six saisons avec l'équipe, on lui confiait la responsabilité de mener à bon port l'offensive de l'équipe, après qu'il eut joué dans l'ombre de Bernie Faloney et Frank Cosentino.

Après un début de saison plutôt chancelant, Zuger s'est ressaisi. Si bien qu'à la fin du calendrier, il était devenu l'homme des grandes occasions. Il a vieilli, a acquis cette maturité qui est l'apanage d'un quart d'expérience.

"Joe n'est plus le même homme", disait récemment son pilote, Joe Restic. Quelle amélioration chez lui! Après une seule saison à titre de régulier au poste de quart-arrière, il est maintenant prêt à prendre charge de notre offensive. Il a acquis cette confiance en lui qui lui manquait. Et il le prouve sur le terrain. Ses coéquipiers le reconnaissent en le respectant . . ."

Le quart-arrière n'est évidemment pas seul sur le terrain. Mais il faut un général. Et, ça c'est un rôle que peut fort bien jouer Joe Zuger. Il a toute la confiance de son entraîneur.

Une promesse de Restic: du football plus spectaculaire

Textes : Guy Pinard

Photos : Michel Gravel

HAMILTON — Depuis 1957, les Tiger-Cats de Hamilton ont continuellement dominé la Conférence de l'Est de la ligue Canadienne. Ils n'ont eu au cours de ces 11 saisons que deux défaillances. D'abord en 1960, année où l'équipe a terminé au dernier rang, sous Jim Trimble. Puis en 1966, année qui s'est terminée par le "massacre de l'Autostade", alors que les Rough Riders d'Ottawa ont mis en pièces ce qu'on croyait être une équipe au bord de la déchéance. L'an dernier, les Tiger-Cats devaient prouver aux experts qu'ils avaient eu grandement tort. Les Tiger-Cats ajoutaient une coupe Grey à leur illustre bilan.

Au cours de ces années, d'abord sous Trimble (de 1957 à 1962), puis sous Ralph Sazio (de 1963 à 1967), les Tiger-Cats ont surtout connu le succès à cause de leur formidable défensive.

Mais cette année, première saison de Joe Restic à la direction de l'équipe, il y aura un changement majeur dans la stratégie. Restic l'affirme en quelques mots : "Du football plus spectaculaire, plus explosif. Où que nous soyons sur le terrain."

Un changement aussi important est susceptible de suspendre une épée de Damocles au-dessus de la tête de Restic. Il est le premier à l'admettre.

"Pour offrir du football spectaculaire aux spectateurs, il faudra prendre des chances. Et une équipe qui prend des chances est susceptible de commettre des erreurs. Mais des erreurs desquelles découleront des jeux fort spectaculaires, sinon pour elle, du moins pour son adversaire", a-t-il dit.

Restic admet donc qu'il prend un risque. Un risque calculé. Calculé sur le passé glorieux de l'équipe qu'il dirige, sur sa confiance inébranlable en ses hommes.

"Mon principal problème actuellement est donc de préparer notre offensive à une telle stratégie.

"Et ce ne sera pas facile. Il nous manque deux piliers de l'an dernier. Deux joueurs sur lesquels nous comptions énormément. Mais Gene Ceppetelli nous a quittés pour aller tenter sa chance avec les Eagles de Philadelphie, de la ligue Nationale. Puis Ted Watkins est mort dans cette triste aventure. Voilà deux hommes qu'il sera très difficile de remplacer. D'autant plus que Ceppetelli était considéré comme étant un Canadien.

"Pour le moment, j'accorde un essai à Chet Miksza qui tente un retour, puis à John Reid, un Canadien de l'Université de Tulsa. J'ai confiance que l'un ou l'autre pourra remplir le poste.

"Pour remplacer Ted Watkins, j'aurai le choix entre replacer Dave Viti sur l'offensive et confier le poste à Gord Christian, un p'tit gars de chez nous. Leur tâche ne sera pas facile. Ted a fait du si bon boulot pour nous l'an dernier. Gord l'a considérablement amélioré.

Restic n'a qu'un problème. En quatre parties. Mais il aurait préféré remplacer dix joueurs, comme au lever de rideau de la saison 1967, que de combler les quatre vides laissés par les quatre joueurs qui devront être remplacés.

"Comment pouvions-nous prévoir que Ron Brewer aurait un grave accident sur sa ferme? Que Ted Watkins serait tué dans une situation confuse quelques jours avant de revenir à Hamilton? Que Smokey Stover déciderait de prendre sa relève? Que nous ne parviendrions pas à convaincre Ceppetelli à revenir sur sa décision?

"Durant la morte-saison, comme nous comptions sur le retour de ces quatre joueurs, dont deux Canadiens, ce qui est très important, nous n'avons pas fait de recrutement dans ces départements.

"Il faudra donc compter sur des recrues à ces quatre postes. Sinon inviter des joueurs congédiés par des équipes de la ligue Nationale à venir tenter leur chance avec nous. Ce qui pourra prendre une semaine, un mois, qui sait?

Restic refuse d'admettre qu'il délaissera la défensive parce qu'il préconise une stratégie plutôt offensive. Sa défensive sera tout autant efficace, opiniâtre. Mais il veut un club explosif.

"Autrement dit, du point de vue des spectateurs, vous croyez qu'il vaut mieux perdre 30-29 que gagner 7-3", lui avons-nous demandé.

"Disons plutôt que j'aimerais gagner 30-7. Un pointage qui indiquerait que l'offensive est explosive, spectaculaire, et que la défensive n'a rien perdu de son efficacité.

"Vous savez, pour la propre sécurité de mon contrat, il me serait facile de gagner en misant tous mes as sur ma défensive, de voir à marquer quelques points, puis de contrôler le ballon, de dévorer le temps avec des courses au sol. Moi, je préfère une autre façon de gagner."

Qui dira maintenant que les Tiger-Cats seront ennuyeux à voir à l'oeuvre?

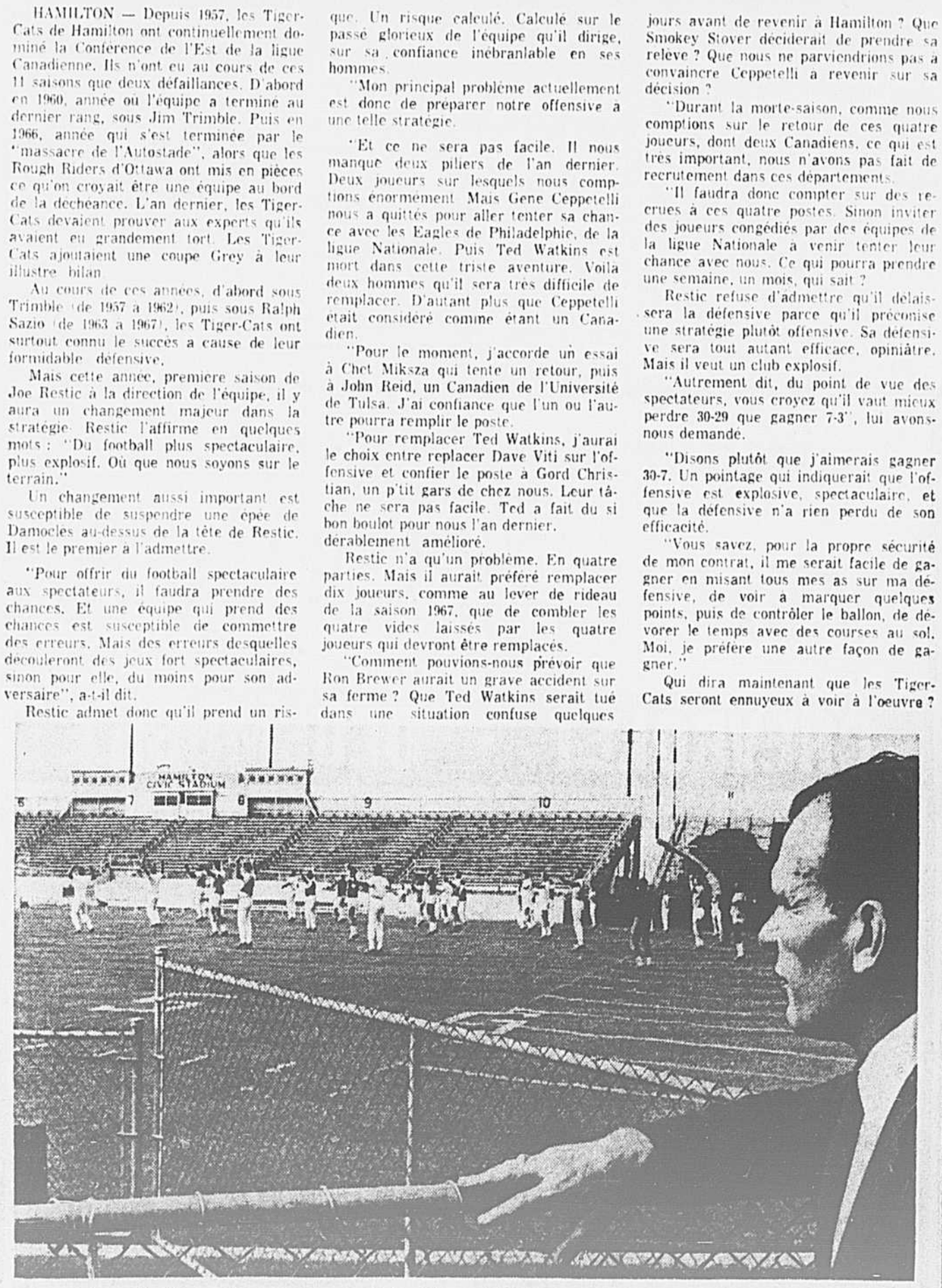

Même si le syndicalisme n'a pas encore droit de cité au football canadien, il n'en demeure pas moins vrai que Ralph Sazio se retrouve maintenant du côté "patronal", à titre de gérant général, après avoir lutté pour ses joueurs durant nombre d'années. Mais on peut facilement parier qu'il manifestera toujours beaucoup de sympathie envers ceux qui assurent son pain quotidien . . .

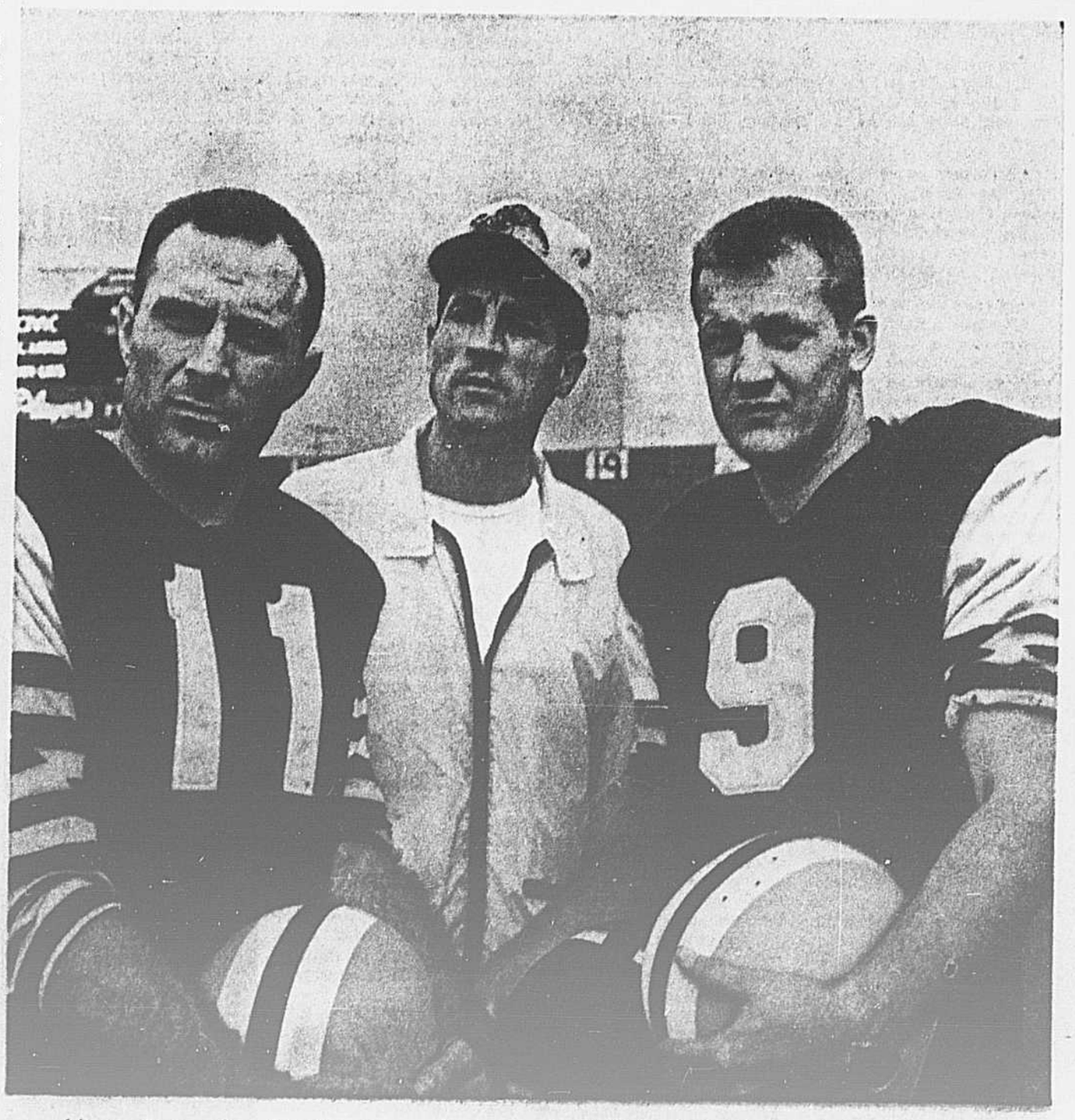

L'entraîneur Joe Restic et ses deux pivots, Bill Redell (à gauche) et Joe Zuger

EN TRE NOUS

PAR MARCEL DESJARDINS

Gaudaur prévoit du jeu spectaculaire en 1968

Qu'est-ce qui rend un match de hockey, de football, de baseball ou de soccer intéressant pour le spectateur ?

Une lutte serrée et des points. Certains apprécient l'aspect défensif, mais ils sont minoritaires.

Les sportifs ont beaucoup admiré le jeu défensif des Blues de St-Louis, lors de la série finale pour la coupe Stanley, le printemps dernier. Mais leur attitude serait bien différente s'ils avaient à regarder un club jouer de cette façon pendant une longue saison.

La plus grande complainte entendue aux matches de soccer des clubs professionnels aux USA a été la rareté des buts.

Le reproche entendu des fervents de football pendant les première semaine de la saison de la ligue Canadienne a toujours été que la défensive prévalait sur l'offensive.

Ce que désire l'amateur, qui débourse $3, $4, $5 ou même davantage pour assister à un match, c'est avant tout un spectacle.

Jake Gaudaur

Aussi, il n'a pas à s'étonner quand le nouveau commissaire Jake Gaudaur, de la ligue Canadienne de football, nous déclare que les deux signes les plus encourageants au moment où son circuit se met à l'oeuvre sont, à en juger par les matches hors concours, que les clubs sont plus aptes à s'affirmer offensivement que par les années passées et qu'il parait exister un meilleur équilibre entre eux.

"Il y a eu une moyenne de 41 points par match dans ces rencontres hors concours", remarque-t-il.

"Ce n'est pas tout. Il faut avoir vu la façon avec laquelle les clubs ont compté ces points. De longues passes. Des attrapés spectaculaires. Des interceptions. Des courses incroyables. Tout cela est sensationnel."

Gaudaur est porté à créditer le Regina pour cette tendance offensive. Le succès de ce club a été définitivement le résultat de son attaque. Une défensive fertile en fortes émotions. Le Hamilton, renommé pour son extraordinaire puissance défensive pendant des années, a développé une attaque qui s'est imposée à l'attention du monde du football canadien depuis deux saisons.

Les apparences sont que les Argonauts de Toronto et les Alouettes de Montréal, les éternels occupants des dernieres positions de la Conférence de l'Est, se sont améliorés. Gaudaur s'en réjouit. Même les adversaires en éprouvent une certaine satisfaction. D'accord, les clubs sont rivaux. Mais ils sont aussi en quelque sorte partenaire dans une même ligue. Si le Montréal a un excellent club, il attirera une plus forte assistance à Ottawa lorsqu'il ira jouer dans la capitale. Qui bénéficiera de cette plus grande affluence ? Les Rough Riders.

Ce qui est peut-être encore plus important, ou du moins tout autant que viser la première place pour un club comme les Alouettes est d'avoir une équipe agréable, spectaculaire.

Le Winnipeg, un club en train de se rebâtir, parait lui aussi s'être amélioré, et on a l'impression que la Conférence de l'Ouest sera elle aussi mieux équilibrée.

La ligue, qui commence sa saison régulière ce soir à Winnipeg, comprend les neuf mêmes clubs de 1967, qui joueront dans les mêmes stades, sauf pour l'Autostade, à Montréal.

Un seul nouvel instructeur : Joe Restic, à Hamilton. Jim Champion n'était pas à Vancouver au début de la saison dernière, mais remplaçait Dave Skrien après les quatre premiers matches.

Trois nouveaux directeurs-gérants : Tony Golab, à Montréal ; Ralph Sazio, à Hamilton, et Earl Lunsford, à Winnipeg.

Deux changements aux règlements : un 14e Américain en uniforme, et l'aiguille du cadran reste en place à chaque arrêt du jeu dans les trois dernières minutes du match, dans la majorité des situations.

Deux nouveaux quarts-arrière : John Schneider, à Winnipeg, et soit Pete Ohler, soit Paul Brothers, à Vancouver, pour remplacer le vétéran Bernie Faloney.

Pete Liske, à Calgary; Frank Cosentino, à Edmonton; Ron Lancaster, à Regina; Wally Gabler, à Toronto; Joe Zuger, à Hamilton; Russ Jackson, à Ottawa, et Carroll William à Montréal, sont de retour.

Les recrues à surveiller ? On nous parle surtout de Grannie Liggins, à Calgary; Ed Tomlin, à Montréal; Vic Washington, à Ottawa; Dewey Lincoln, à Hamilton; John Schneider, à Winnipeg; Larry Plancke, à Edmonton; Jim Evenson, à Vancouver.

Le Calgary parait le club le plus puissant au pays. Dans l'Est, les spécialistes du football mentionnent Hamilton et Ottawa comme les deux plus redoutables.

Les plus réputés parmi ceux qu'on ne reverra pas cette saison : Hugh Campbell et Jack Abendshan, à Regina; Bernie Faloney, Tom Brown et Bill Munsey, à Vancouver.

Les clubs sont-ils devenus plus coûteux ?

"En 1950, à Hamilton, nos salaires se chiffraient à $85,000. L'an dernier, ils étaient de $850,000. Donc, dix fois plus", répond M. Gaudaur. Il ajoute : "En 1967, les neuf clubs de la ligue ont versé en salaires un montant de trois millions et quart. En 1950, la somme se chiffrait entre $300,000 et $400,000."

A Hamilton, le club doit attirer une moyenne de 21,000 à 22,000 personnes pour boucler son budget.

Les quatre clubs de la Conférence de l'Est se divisent $475,000 des revenus de la télévision. 1968 est la dernière année du contrat de trois ans. Aux USA, chacun des clubs professionnels perçoit $1 million de la télévision, soit plus que le total des neuf équipes de la ligue Canadienne.

Il y a deux points sur lesquels nous, Canadiens, différons d'incroyable façon avec nos voisins les Américains, pense Gaudaur : la télévision et les stades. Dans l'un et l'autre cas, nous refusons de voir ce qu'ils peuvent nous rapporter. Nos vue sont incorrectes.

Le procès de Blake aura lieu aujourd'hui

LOS ANGELES (PC) — Le procès de Toe Blake et Claude Provost, accusés d'assaut sur un amateur de hockey de Los Angeles, a été remis à aujourd'hui. Blake et Provost devaient se présenter devant la Cour supérieure hier.

Les deux sont accusés d'avoir frappé Bernard Weisman, de Northridge, Californie, le 19 novembre dernier, au cours d'un match entre le Canadien et les Kings de Los Angeles.

Lors de l'enquête préliminaire, Weisman a témoigné qu'au cours d'une discussion verbale avec Blake, ce dernier l'avait invité à s'approcher du banc des joueurs.

Weisman a dit qu'il avait répondu à l'invitation mais tout ce dont il se rappelait c'est d'avoir été frappé à la tête avec un bâton. Il a dit qu'il avait fallu 20 points de suture pour fermer la plaie.

Weisman et Mme B. L. Ottens, qui prétend avoir été frappée par le même bâton, ont intenté une poursuite totalisant $655,000.

photos Pierre McCann, LA PRESSE

Le club Lachine est en liesse

Le club Lachine est en liesse. Et pour cause, ces petits représentants ont remporté le championnat provincial de baseball moustique, en triomphant du Ste-Claire, 3 - 1, hier, devant 1,500 spectateurs, au parc Mousseau. Le Lachine a croisé le marbre deux fois à la dernière manche, surtout grâce à la nervosité des perdants, qui ont commis deux erreurs coûteuses. Le lanceur gagnant, Jean St-Amour, a fait mordre la poussière à dix frappeurs. La photo ci-haut nous fait voir le point gagnant, celle de droite, les scènes de réjouissance qui ont suivi le match.

Des spécialistes en structures suspendues visitent l'Autostade

par Marcel DESJARDINS

Deux ingénieurs réputés étaient à l'Autostade hier. Ils étaient là, en compagnie de MM. Charles Bronfman et Johnny Newman, du groupe des financiers du club de baseball Montréal.

"Si j'avais eu des doutes sur le désir et la volonté de ces gens de doter l'Autostade d'un toit, force aurait été pour moi de changer d'idée après ce que j'ai vu hier après-midi", nous a déclaré quelqu'un du monde du football, témoin par la force des circonstances de cette visite.

L'un des visiteurs était un ingénieur-conseil, grand spécialiste dans les structures suspendues, auteur de nombreux articles dans les plus grandes revues américaines.

Ces deux ingénieurs, nous dit notre ami du football, ont paru examiner toutes les possibilités relatives à l'installation d'un toit.

Du peu qu'il a entendu, cet homme nous dit que MM. Bronfman et Newman avaient insisté auprès des architectes pour que ceux-ci se rendent compte que les travaux projetés sont de nature temporaire, car un autre stade avec toit sera construit dans quelques années. Donc, il est nécessaire d'éviter les dépenses extravagantes.

"J'ai cru comprendre", a-t-il ajouté "que ces deux ingénieurs reviendront, aujourd'hui en compagnie des spécialistes de la ville pour examiner ensemble la situation. Je présume qu'après cette visite, ils se réuniront pour fournir aux autorités municipales le rapport que celles-ci ont réclamé".

Cet homme de football nous a également informé que M. Newman avait eu un long entretien avec le président Joe Atwell, des Alouettes. Il a ajouté à ce sujet qu'on prétend en certains milieux que ce dernier fera des difficultés au groupe de baseball. Il remarque que c'est méconnaître le propriétaire du club de football, qui comprend ce que la venue d'une équipe majeure de baseball pourrait apporter de prestige à la cause du sport à Montréal.

"Puis", nous dit-il, "vous ne vous imaginez pas que M. Atwell ne se rend pas compte de ce qu'un toit et l'addition de 12,500 sièges aideraient la cause de sa propre équipe".

Les porte-parole du groupe de baseball ont préféré ne pas commenter ces informations, lorsque nous les avons rejoints hier soir. Ils estiment qu'il appartiendra aux dirigeants de la ville ou à eux deux conjointement de faire connaître les résultats de l'étude au sujet des altérations et de la possibilité de la construction d'un toit à l'Autostade. Ils comptent bien que le public sera informé des résultats des jeudi.

George Culver lance un match sans coup sûr

PHILADELPHIE (PA) — Pour la troisième fois cette saison, un match sans coup sûr a été enregistré dans les ligues majeures, mais cette fois, les perdants sont parvenus à compter contre le lanceur qui a tenu leurs bâtons silencieux.

Le lanceur droitier George Culver n'a pas accordé un seul coup sûr dans la victoire de 6-1 des Reds de Cincinnati aux dépens des Phillies de Philadelphie. Six frappeurs se sont toutefois rendus sur les buts. Quatre après avoir obtenu des buts sur balles, un cinquième sur une interférence du receveur et l'autre sur une erreur.

A la deuxième manche, Richie Allen a été sauf sur l'échappé du joueur de troisième but Tony Perez, il s'est rendu au deuxième sur le même jeu, quand le joueur d'arrêt-court a mal lancé. Allen s'est rendu au troisième sur un retrait au champ intérieur et il a croisé le marbre sur le long coup sacrifice de Cookie Rojas.

Tommy Helms a privé Allen d'un coup sûr à la huitième en bloquant un coup en flèche et en relayant en temps au deuxième but pour un retrait forcé.

C'était le premier match sans coup sûr réussi cette saison dans la ligue Nationale.

Jim Hunter, des Athlétiques d'Oakland, et Tom Phoebus, des Orioles de Baltimore, ont obtenu des matches sans coup sûr cette année. Les Reds se sont rapprochés à seulement une demi-partie de la deuxième place, occupée par les Braves d'Atlanta, en battant les Phillies deux fois. Ils avaient gagné le premier match d'un double, 7-6 alors que les Braves baissaient pavillon, 3-2, contre les Pirates de Pittsburgh.

A New York, Ray Washburn a espacé 7 coups sûrs aux Mets et les Cardinaux de St-Louis ont pris la mesure de leurs rivaux, 5-1. San Francisco a défait Chicago, 4-1 et les Astros de Houston ont blanchi les Dodgers de Los Angeles, 2-0.

Baltimore perd 2 fois

Les Tigers de Détroit sont chanceux. Chaque fois qu'ils subissent la défaite, leurs plus proches rivaux font de même et ne gagnent pas de terrain.

Les Orioles de Baltimore ont encaissé des revers de 3-2, en dix manches, et de 8-3 aux mains des Red Sox de Boston, même s'ils ont obtenu plus de coups sûrs que leurs rivaux dans la soirée. Les Yankees ont connu trois manches de 2 points, battant les Tigers de Détroit, 7 à 2. Jake Gibbs et Roy White ont frappé des circuits pour les vainqueurs.

Les Indiens de Cleveland ont eux aussi subi la défaite, 4-2, contre les Sénateurs de Washinton. Frank Howard a claqué son 29e circuit pour les Sénateurs.

A Anaheim, les Angels ont difficilement vaincu les Twins du Minnesota, 2-1, tandis qu'à Oakland, les White Sox de Chicago croisaient le marbre cinq fois à la 13e manche, pour battre les Athlétiques, 7-2.

Dalton préférerait Trygstad au secondeur Wilbert Scott

Tandis qu'à Winnipeg et Calgary on met la dernière main aux préparatifs pour le début du calendrier 1968 de la ligue Canadienne de football, l'entraîneur Kay Dalton, face à la minute de vérité qui l'attend à l'Autostade, demain, alors que les Eskimos d'Edmonton seront les visiteurs, devait réduire son alignement de deux autres joueurs, avant 3 h., aujourd'hui.

Hier, Dalton s'est retiré une première épine du corps en congédiant le Canadien Ken Galloway, qui allait entreprendre sa troisième saison dans l'uniforme montréalais. Il lui faudra maintenant retrancher un Américain et un Canadien.

L'unanimité semble se faire autour de George Spanach en ce qui a trait au Canadien. Par contre, Dalton semble résolu à accorder un sérieux essai à Bob Trygstad.

Reste donc trois joueurs, Mickey Sutton, Wayne Coleman et Wilbert Scott. Sutton, pour un, est loin d'être assuré de son poste. D'ailleurs, Dalton a affirmé que Sutton serait son 14e Américain lors du match de ce soir.

Coleman, pour sa part, a vivement impressionné depuis son arrivée à Montréal. Si on décide de l'utiliser, il jouerait au poste d'ailier défensif, tandis que Jim Long deviendrait un secondeur extérieur, poste où il a brillé contre les Tiger-Cats de Hamilton en interceptant deux passes.

Restent donc trois joueurs, de quatre saisons pourrait bien être victime des circonstances, et recevoir son billet de retour. C'est du moins l'impression que nous laissent les commentaires entendus hier.

Voici la liste des joueurs congédiés hier : par les Tiger-Cats : Whit Canale, Gerry Sternberg, Bill Martin et Dan Zember (Terry Ireland, sur la liste des blessés) ; par les Rough Riders : Paul Brûlé, Bayne Norrie, Maurice Lévesque, Irvin Mallory (Roger Perdrix, sur la liste des blessés) ; par les Argonauts : Al Dordey, Larry Watkins, Chuck Bray, Jeff Atcheson et Jim Copeland (Jim Dye est repêché du Ottawa) ; par les Blue Bombers : Morley Rolhiser, Don Durkin, John Milne, Wayne Dennis, Harry Bryner, Roger Bonk, Dick Waring et Herb Covington (Gordon Wright obtient un essai de cinq jours).

Tom Bucy hospitalisé

HAMILTON (PC) — Les jours se suivent et ne se ressemblent pas... John Bucy, l'étudiant en droit de 29 ans, qui avait enlevé le marathon de dix milles du Lac Ontario, dimanche, a été hospitalisé, hier, à Hamilton.

Bucy qui avait empoché $3,000 pour sa performance souffre d'épuisement. Un porte-parole de l'hôpital Saint-Joseph a expliqué que sa condition était satisfaisante mais que son état nécessitait des soins spécialisés.

Neuf nageurs seulement (sur 40) ont terminé l'épreuve dimanche. La température de l'eau était de 50 degrés.

Carpentier et Koloff gagnent

Il y a eu de l'action au Centre Paul-Sauvé, hier soir, lors du programme hebdomadaire de lutte.

En grande finale, Edouard Carpentier l'a emporté sur Hans Schmidt alors que ce dernier a été disqualifié pour avoir été aidé par son gérant. Carpentier avait pris la première chute après 17 minutes du combat grâce à la prise du marteau-pilon, mais Schmidt devait égaliser les chances après seulement deux minutes du 2e engagement.

Dans l'autre finale, Ox Baker a enlevé la première chute après seulement quatre minutes du match. Koloff devait cependant enlever les deux autres grâce à la fameuse prise du casse-rein.

Dans les préliminaires, Eddy Auger l'a emporté sur Pancho Villa, Matt Gilmore sur Mario Frataroli tandis que dans les matches par équipes les tandems Sam McClarity-Dale Roberts et Jacques Rougeau-Carlos Colon ont été vainqueurs.

FOOTBALL

AUJOURD'HUI

LIGUE CANADIENNE

Vancouver à Winnipeg
Regina à Calgary

DEMAIN

LIGUE CANADIENNE

Edmonton à Montréal

JEUDI

LIGUE CANADIENNE

Hamilton à Ottawa

CLASSEMENT FINAL DES MATCHES HORS-CONCOURS

	J	G	P	N	pp	pc	Pts
Calgary	4	3	0	1	97	50	7
Regina	4	3	1	0	66	51	6
Edmonton	4	3	1	0	56	59	6
Ottawa	4	2	1	1	93	94	5
Toronto	4	2	2	0	98	94	4
Alouettes	5	2	3	0	98	92	4
Hamilton	3	1	2	0	62	91	2
Vancouver	4	1	3	0	91	62	2
Winnipeg	4	0	4	0	63	135	0

Il faut le voir !

COLONIAL TURKISH BATHS

(BAINS TURCS)

"Un des plus importants au Canada"

Entièrement rénové
3963 ave COLONIAL
842-0094
Stationnement GRATUIT

VENDEURS D'ARTICLES DE SPORT

Une compagnie de réputation internationale recherche vendeurs à plein temps et à temps partiel. Expérience dans la vente nécessaire. Salaire à commission. Pour appointement, veuillez appeler

G. CARIGNAN, 525-2577

Venez en métro — Partez en auto

(STATION JARRY, ANGLE LAJEUNESSE)

VENTE BONANZA V-8

CHEVROLET • OLDSMOBILE

CHAQUE VOITURE EST MUNIE DES ACCESSOIRES LES PLUS POPULAIRES

- Meilleure allocation d'échange
- Premier paiement en septembre
- Financement facile et sur place
- Livraison immédiate

C'est vraiment une vente sans égale

A MONTREAL, C'EST DUVAL MOTORS (1960) LTD

CHEVROLET ♦ OLDSMOBILE ♦ CHEVELLE
CAMARO ♦ CHEVY II ♦ CORVAIR
ENVOY ♦ CORVETTE
CAMIONS CHEVROLET

GM
Symbole d'excellence

529 est, rue Jarry (angle Lajeunesse)
Tél. 273-5111

Marinoni gagne l'étape; Joe Jones, le critérium

par Jacques DOUCET
envoyé spécial de LA PRESSE

SAINT-ROMUALD — L'étape Chicoutimi-Sainte-Foy n'aura pas été de tout repos, tant pour les cyclistes que pour les organisateurs du Tour de la Nouvelle-France.

Le froid, la grêle, la pluie, le vent et finalement une arrivée-surprise dans la Vieille capitale, voilà les faits saillants de la plus longue étape, 136 milles, de cette compétition.

Le mercure indiquait 54 degrés, à Chicoutimi, lorsque les cyclistes ont enfourché le vélo à 8 h. 10, hier matin. Et dans le parc national, qui séparait les deux points de l'étape, les cyclistes ont dû combattre la pluie, la grêle et le vent. Giuseppe Marinoni, de l'équipe Caber, s'est adjugé la première position alors qu'il a franchi le fil d'arrivée, six heures, 30 minutes et 30 secondes après le départ.

Fait cocasse, il ne fut pas le premier à franchir le fil d'arrivée à Sainte-Foy. Dan Butler et Sigi Koch l'avaient précédé, mais ces deux-là ont été relégués aux sixième et septième rangs parce qu'ils avaient emprunté un raccourci dans la ville de Québec.

Butler et Koch se virent donc infliger une pénalité de trente secondes, pour avoir bifurqué, bien que ce fut fait sans mauvaise intention, au cours des derniers milles du trajet. La deuxième place fut accordée à l'Américain John Allis, qui suivait Marinoni dans la rue, à l'arrivée.

Belle poussée de Jean Martel

Jean Martel, de l'équipe Caber, a tenté l'impossible. Peu après le départ, il distança le peloton et seul, il prit une avance de quatre minutes et trente secondes.

Personne n'osa ou ne crut bon fausser compagnie au peloton, afin de mener la course en compagnie du jeune membre de l'équipe Caber. Environ 80 milles plus loin, Martel se voyait rejoindre par le peloton et il devait se contenter d'un 18e rang à l'arrivée, accusant un retard de près de six minutes sur le vainqueur.

En fin de soirée, l'équipe Caber a remporté sa deuxième victoire de la journée alors qu'à la surprise de plusieurs milliers de spectateurs, Joe Jones a été couronné vainqueur du critérium Yves Landry, une épreuve de 25 milles.

Jones, celui-là même qui voulait abandonner la compétition quelques heures auparavant, à cause d'une vilaine trachéite qui le rendait muet et lui rendait la respiration difficile, faisait partie de l'échappée initiale formée d'une dizaine de cyclistes.

Derrière le peloton, Jones s'est contenté de suivre l'allure durant les 10 premiers tours, mais il fut le premier à franchir le fil d'arrivée, en 1 h. et 55 secondes.

Il a battu au sprint deux membres de l'équipe de la Californie, soit Mike Pickens et Robert Tetzlaff.

Tours de roue... la septième étape a été marquée de huit abandons, ceux de **Tom Morris** (Montréal Valley Forge); **Denis Ouellet** (Vincent-Frères) et son coéquipier **Lars Zebrosky**; **Stuart Pray** (Californie); **José Pedilla** (Burbank) et son coéquipier **Nick Zeller; Bill Logan** (Midwest) et son coéquipier **Bill Guazzo...** 41 cyclistes demeurent en lice... **Ed Doerr**, de l'équipe du Midwest, a été le dernier à franchir le fil d'arrivée... il était en larmes croyant qu'il allait être éliminé... toutefois, en dépit de son retard de plus d'une heure, l'organisateur en chef **Claude Mouton** l'a assuré qu'il pourrait poursuivre l'épreuve.

Classement de la 7e étape

1 — Giuseppe Marinoni (Caber)	6:13:30
2 — John Allis (Californie)	6:13:45
3 — M. Malvestuto (Hamilton)	6:14:00
4 — Norman Lowe (Alberta)	6:14:00
5 — Thomas Garrity (Californie)	6:14:00

Classement du critérium

1 — Joe Jones (Caber)	1:00:35
2 — Mike Pickens (Californie)	1:00:45
3 — Robert Tetzlaff (Californie)	1:00:55

meneur d'un peloton de sept autres avec le même temps.

CLASSEMENT GENERAL (individuel)

1 — Sigi Koch (Alberta)	22:59:26
2 — Giuseppe Marinoni (Caber)	23:04:32
3 — John Allis (Californie)	23:05:07
4 — Norman Lowe (Alberta)	23:09:50
5 — Mike Pickens (Californie)	23:10:08

A l'issue d'une victoire facile

Le pilote et entraineur Marcel Dostie affiche un large sourire à l'issue de la victoire de Glee Hanover dans la deuxième division du Trot Dufferin, hier soir, au Parc Richelieu. Albert Trottier, directeur de la publicité et des relations publiques, a remis le trophée à Dostie. A gauche, Jean-Pierre Dion, gérant des écuries Miron.

Environ 40 équipes au tournoi international de fastball de Laval

Les dirigeants du tournoi international de fastball O'Keefe de Ville de Laval ont été obligés de modifier leurs plans au cours des derniers jours.

Il y a quelques semaines, ils avaient annoncé que le nombre limite de clubs serait de 16 mais devant les nombreuses inscriptions reçues ces derniers temps, les organisateurs ont fait part, hier qu'il se pourrait fort bien que 40 et même 45 équipes se disputent la bourse de $2,800.

Les responsables de ce tournoi prestigieux nous communiquaient qu'au moins cinq clubs, dont quatre du Québec, les avaient assurés de leur participation, soient Québec, Trois-Rivières, Chicoutimi, Baie-Comeau et London.

Avec l'addition du club London, cela porte à six le nombre d'équipes ontariennes inscrites, soit un nouveau sommet.

Au cours des dernières semaines, on a parlé avec enthousiasme des formations ontariennes et américaines. Cependant, il ne faudrait pas oublier les clubs de la province de Québec.

Le Gatineau et le Ste-Thérèse se présentent comme les équipes à vaincre, il ne faut pas pour autant négliger le Baie-Comeau, Québec, Trois-Rivières et Chicoutimi.

Le tournoi international de fastball de Ville de Laval, sera à double élimination.

Ainsi une équipe défaite en première ronde pourra demeurer dans la lutte si elle se classe dans la catégorie des perdants. De fait, les clubs disputeront un match dans la première ronde afin de déterminer s'ils évolueront dans la classe des gagnants ou dans la classe des perdants.

Si le tournoi international de fastball est déjà assuré de remporter un franc succès, on peut en dire autant du tournoi provincial.

On sait que cette année, les organisateurs ont décidé de former deux classes "A" et "B". La catégorie "A" correspond au tournoi international tandis que le "B" groupera les équipes de la province de Québec seulement. C'est dans le but de réunir le plus grand nombre d'équipes que les dirigeants de cette compétition ont décidé de former deux sections. Soulignons que les participants de la classe "B" se disputeront une bourse de $800.

SOCCER

CE SOIR

LIGUE JUNIOR "A"

Longueuil à Rad. St-L., 6.45
Fletchers Boys à Athlétique, 6.45
St-Viateur à NDG Oxford, 6.45
Rosemère à Cité St-Laur., 6.45

LIGUE JUNIOR "B"

Red Fox à Verdun, 6.45
Mtl Sum à RBC Kiwanis, 6.45
St-Viateur à Châteauguay, 8.00
Parc Ext. à Brookwood, 8.00

FIN DE SEMAINE

LIGUE PROVINCIALE Sr

St-Viateur 6, Patro R.A. 0
Gaulois Que. 3, Sherbrooke 0
Athlétique Savio, remis

LIGUE JUNIOR "A"

St-Laur. Rad. 1, Cité St-L. 4
NDG Oxford 1, Fletchers Boys 8
Mtl St-George 1, Sun Youth 5
Athlétique 0, Rosemère 1

LIGUE JUNIOR "B"

Mtl Sum 2, Red Fox 5
St-Viateur 0, Verdun 6
Châteauguay 3, Brookwood 0
Parc Ex. 0, Lachine 1

LIGUE PROVINCIALE SI

	J	G	P	N	P	C	Pts
St-Viateur Mtl	9	7	1	1	48	9	15
Patro Roc Am	8	6	1	1	19	12	13
Aigles Patro C	9	5	2	2	23	11	12
Athlét. de Mtl	9	5	3	1	22	17	11
Gaulois de Qué	8	3	4	0	11	12	8
Ste-Thérèse	9	2	7	0	22	34	4
Sherbrooke	6	1	3	1	5	20	3
Dominiq. Savio	7	0	7	0	8	40	0

LIGUE JUNIOR "A"

	J	G	P	N	P	C	Pts
Sun Youth	11	10	1	0	42	10	20
Rosemère	10	8	2	0	37	12	16
Fletchers Boys	11	7	2	2	35	7	16
St-Viateur	12	6	4	2	25	18	14
St-George	11	7	4	0	37	20	14
Ahuntsic	10	3	3	4	15	13	10
St-Laurent	12	4	7	1	22	31	9
NDG Oxford	10	3	5	2	27	18	8
Athlétique	10	2	5	3	12	25	7
Longueuil	12	2	9	1	8	34	5
Radis St-L.	12	0	11	1	10	88	1

LIGUE JUNIOR "B"

Châteauguay	10	10	0	0	41	10	20
Brookwood	13	7	3	1	26	31	17
RBC Kiwanis	11	6	5	0	22	15	12
Verdun	13	6	4	3	40	25	15
Red Fox	8	6	2	0	23	15	12
Mtl St-Viateur	11	4	6	1	14	30	9
Lachine	10	4	5	1	33	27	9
Parc Extens.	12	2	10	0	7	44	4
Montreal Sum	9	0	8	1	6	38	1

Un musicien qui a la touche... au golf

Eugene Nemish, un membre de l'Orchestre Symphonique de Montréal, a entendu un son aussi agréable que ceux qu'il entend généralement à l'orchestre, lorsqu'il a entendu récemment sa balle s'enfoncer dans la soucoupe pour un trou d'un coup, au 5e trou.

Membre du club Islesmere et jouant sur son parcours, Nemish a réussi son exploit au 5e trou, avec un fer 6, une distance de 138 verges. M. et Mme Réal Paul de même que Mme Eugene Nemish étaient présents.

Les cyclistes ont dû affronter la circulation dans la ville de Québec

SAINT-ROMUALD. — L'organisation d'une épreuve aussi complexe que celle du Tour cycliste de la Nouvelle-France commande une collaboration étroite de tous les organisateurs.

Hier, à l'arrivée de la Vieille capitale, nous avons constaté dans quelle mesure cette collaboration pouvait être essentielle.

L'absence des policiers afin de diriger la circulation et de permettre aux cyclistes un libre accès à Sainte-Foy, où était situé le fil d'arrivée, a causé bien des ennuis, tant aux cyclistes qu'aux organisateurs. Claude Mouton, l'âme dirigeante de cette compétition, n'a pas voulu jeter la pierre à la force constabulaire: "S'ils n'ont pas été avisés, que voulez-vous qu'ils fassent les policiers? Le blâme n'appartient qu'à une seule personne... le responsable de la ville-étape. A Sainte-Foy, tout était pourtant bien organisé. Mais à Québec...", a-t-il déclaré.

S'il ne l'a pas nommé, c'est peut-être courtoisie, ou politesse. Mais Mouton faisait allusion à Gaston Pouliot, celui à qui il avait confié l'organisation de l'itinéraire dans Québec.

Mouton, aux abois, comme tout organisateur soucieux du bon fonctionnement de sa compétition, était à la fois découragé et soulagé.

"Si l'on tient compte de la circulation lourde et dense qui nous a accueilli à Québec, nous pouvons nous compter chanceux qu'aucun incident regrettable ne se soit produit.

Lorsque je dis que plusieurs gens du tour ont dû agir comme agent de police à maintes intersections de Québec pour permettre aux cyclistes de les franchir sans danger, je crois que vous comprendrez le souci des organisateurs.

"Il est malheureux que de tels incidents se soient produits, car avant d'arriver à Québec tout avait fonctionné sur des roulettes. Il est à espérer que tout ira bien jusqu'à la fin de la compétition", a-t-il conclu.

Expansion dans la crosse professionnelle

Molson n'assistera pas à la réunion

par Gilles BLANCHARD

David Molson, président du club de hockey Canadien, n'assistera pas à la réunion "d'expansion" de l'Association nationale de crosse, qui aura lieu à Toronto, le 7 août prochain.

Ce qui ne signifie pas qu'il se désintéresse de la franchise montréalaise, qu'on lui a d'ailleurs déjà offerte au début de la présente saison.

"Je n'assisterai pas à la réunion parce que je serai probablement à 1,000 milles d'ici, en vacances, à ce moment, nous a-t-il déclaré, hier après-midi.

"Mais, selon la nature de l'invitation (rien de formel n'a été fait encore), je pourrai me faire représenter, bien que je ne crois pas que ce soit vraiment nécessaire. J'avais dit au porte-parole des propriétaires des Canadiens de revenir me voir à la fin de la saison, chiffres en mains. La saison n'est pas encore terminée."

Quand nous lui avons demandé si son refus de s'associer à la crosse professionnelle au début de la saison ne signifiait pas que l'affaire était "classée", il a répondu dans la négative.

"La rénovation du Forum prenait tout notre temps à ce moment. J'ai alors demandé aux dirigeants de produire le bilan de leur première année d'opération à la fin de la saison. Tout va très bien au Forum maintenant, et je suis prêt à examiner les chiffres qu'ils me soumettront.

"Il m'est vraiment impossible présentement de vous confier autre chose. L'Association professionnelle, à ce que j'ai entendu dire, fait très bien à Detroit et Toronto. Par contre, à Montréal, ça n'avait pas très bien fonctionné il y a quelques années, pas plus que maintenant d'ailleurs. Que dire! C'est vraiment le bilan qu'on me présentera qui fera foi de tout."

Chose certaine, le Forum sera disponible l'été prochain et, avec la découverte d'intérêts financiers montréalais, c'était l'une des conditions essentielles de la survie de la crosse à Montréal.

Reste maintenant à trouver les capitaux, une tâche plus difficile mais certainement pas irréalisable.

On se souviendra qu'au début de la saison, plusieurs offres avaient été faites à Brian McFarlane, le propriétaire des Canadiens. On voulait acheter des parts, risquer quelques milliers de dollars. Et tous savaient qu'on devrait jouer ailleurs qu'au Forum...

Il ne reste plus qu'à souhaiter maintenant que le fiasco du Centre Paul-Sauvé n'apeure pas ceux qui s'étaient montrés intéressés ou ceux qui, pour une raison ou pour une autre, avaient préféré attendre qu'une première année soit écoulée. Le fiasco actuel s'explique tout autrement que par la non-rentabilité du sport lui-même. A preuve, cet intérêt monstre des Américains.

Judith De Nys, Tom Bucy, et Travaglio au Lac Simon

Judith De Nys, championne mondial de 1967 et gagnante des 24 Heures de LaTuque cette année, participera au marathon international de nage du Lac Simon, le 11 août prochain, en compagnie d'une pléiade de nageurs réputés. Ce marathon sera d'une distance de 15 milles.

Parmi ces meilleurs nageurs du monde qui y prendront part, on note les noms de Réjean Lacoursière, champion du Canada; Horacio Iglesia, champion mondial de 1967, gagnant des 24 Heures de LaTuque en 1968 et du marathon du Saguenay; Fausto Ramirez, champion du Mexique; l'Argentin Pedro Golmez; les Canadiens Conrad Corbeil, George Parks et Ben Demontreuil; Roberto Reta, d'Argentine; Tom Bucy, le gagnant du marathon du Lac Simon en 1967, de Santiego, USA, gagnant du marathon de Hamilton, dimanche; Steeve Zozniak, de Buffalo; Abou Heif, qui a terminé 2e au marathon de Hamilton dimanche; le fameux Julio Travaglio, d'Italie; l'Australienne Linda McGill, et plusieurs autres qui peuvent causer des surprises dans une épreuve aussi difficile.

Ce marathon entre dans le programme de fêtes à cet endroit. Ainsi, samedi le 10 août, à 4 h. p.m., il y aura concours d'amateurs pour nageurs de la région; à 9 h. 15, grande réception civique suivie de danse et feu d'artifice et feu de camp.

Le départ du marathon a été fixé à 11 h. 30. L'arrivée des premiers nageurs est prévue pour 5 h. p.m. A 8 h. 30 p.m., il y aura banquet et présentation de prix et médailles.

Pour de plus amples renseignements, on peut appeler M. Lorenzo Proteau, à Montréal, à 387-7313 ou 381-3016, ou Pierre Bourdon, à 527-9271, ou appeler Domaine Mont-Pellier, Saint-André-Avellin, 854-2521.

Au tournoi de Laval-des-Rapides

Victoire décisive de l'Immaculée-Conception

Deux victoires décisives, hier, au tournoi provincial de baseball bantam de Laval-des-Rapides!

Le Saint-Denis l'a d'abord emporté 5-0 contre le Verdun grâce à une magnifique performance de 17 retraits au bâton (et deux coups-sûrs seulement) de Normand Lavallée. Richard Boisvert, le receveur a cogné deux fois en lieu sûr en trois apparitions au bâton pour produire un point tandis que son coéquipier, Donald Côté, faisait croiser le marbre à deux joueurs avec un double.

Dans le 2e match au programme, l'Immaculée-Conception a écrasé le Saint-Arsène 9 à 1. Michel Vézina a bien espacé les quatre coups-sûrs réussis par les perdants tandis que ses coéquipiers y allaient de 10 coups-sûrs. Réjean Dion, Gilles Hamel et Claude Langevin ont produit deux points chacun.

Ce soir, à 6 h., le Saint-Henri et le Kiwanis en viennent aux prises. Le Saint-Jean et le Trois-Rivières font les frais de la deuxième rencontre, à 8 h.

L'école de hockey Henri Richard débute dimanche

C'est dimanche, le 4 août, que débutera l'école de hockey Henri Richard, au centre Marquette. Cette école de hockey pour les jeunes de 7 à 19 ans est répartie en trois stages, dont le premier est du 4 au 11 août, le deuxième du 11 à 17, et un troisième du 18 au 24, mais les réservations sont terminées pour ce dernier stage.

Henri Richard sera naturellement de la partie. Il aura pour le seconder des coéquipiers fort populaires, tels que Carol Vadnais, Rogatien Vachon et peut-être quelques autres. Léo Bossy, un instructeur bien connu dans le hockey junior, de même que Léo Duranceau, seront là.

Duranceau donnera des cours théoriques. D'autre part, les élèves pourront voir des films éducatifs. Ils pourront s'entrainer aussi sur un terrain d'athlétisme.

Il y aura aussi des joutes de baseball et de fastball pour occuper les temps libres.

Lord's
Le centre des sports à Montreal
RABAIS
33⅓%
sur bâtons de golf "Spalding"
★ Excellentes valeurs sur bâtons "Wilson"
Lord's
1300 ouest Ste-Catherine
ouvert Jeudi et Vendredi soir
Tél.: 866-8301

SILENCIEUX
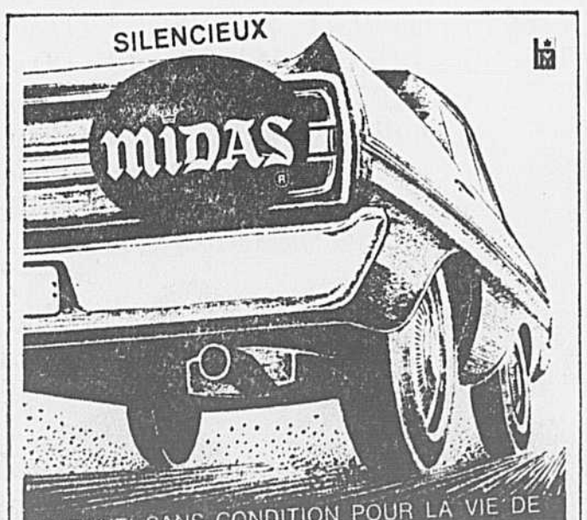

GARANTI SANS CONDITION POUR LA VIE DE VOTRE AUTO-
Auprès de plus de 400 ateliers à travers le Canada et les Etats-Unis. Cette garantie vous assure une entière protection contre tout risque: rouille, usure, perforation, etc...
INSTALLATION GRATUITE ET IMMEDIATE
NORD 10111 Boul. PIE IX (Au Nord du Boul. Metropolitain) 321-7108
EST 4495 rue IBERVILLE Coin Mont-Royal 526-1627
CHOMEDEY 850 Boul. LABELLE Face au Centre d'Achat St-Martin 681-1601
OUEST 6100 rue St-Jacques Ouest Intersection St-Jacques et route Upper Lachine 481-0404
INSPECTION DES AMORTISSEURS GRATUITE
TOUTES LES CARTES DE CREDIT SONT ACCEPTÉES
Ouvert tous les jours à 8 a.m.

La plus grande course jamais présentée!
Venez voir les autos et les conducteurs d'Indianapolis, dans une épreuve de 200 milles...
LA LABATT INDY
3, 4 AOÛT
au Circuit Mont-Tremblant/St-Jovite

Brassée au Québec par La Brasserie Labatt Limitée

La Fédération de Tir du Québec prend forme

Mercredi soir dernier, le 24 juillet, 12 sportsmen, tous tireurs à la volée — "skeet" ou "trap" — et membres représentant des clubs et associations de tir, se sont rencontrés chez **Michel Diodati,** l'un des directeurs et membre-fondateur du **Camp olympique de Tir à la Volée** de Ste-Anne-des-Plaines. Ceux d'entre vous qui ont suivi régulièrement cette chronique, depuis quelque temps, savent qu'un très fort mouvement pour fonder une Fédération de Tir est en marche depuis le printemps. De plus en plus, cela se concrétise. La réunion de mercredi dernier prend un caractère historique, car **c'est ce matin,** vers 10 h., que débutaient, officiellement, les premiers pourparlers entre les délégués de la future Fédération et le commissaire **Louis Chantigny** du Haut Commissariat de la Jeunesse, des Sports et Loisirs du Québec.

Il est bien entendu que la réunion de mercredi et celle de ce matin ne sont que des réunions préliminaires. Dans quelque temps nous verrons accourir des quatre points cardinaux du Québec de nombreux délégués de clubs ou d'associations qui, et peu importe l'ampleur de l'organisation, s'occupent de tir TOUS les tirs: "skeet" régulier ou international; "trap" américaine ou olympique; tir au petit et au gros calibre, et tir au pistolet et au revolver.

Voici le nom des personnes qui participèrent au débat du 24 juillet: **MM. Ido Evangelisti, Marvin Greenburg,** l'Hon. Juge **Ronald Halpin, Yvan Balla, M. Barkam, Jacques Boucher, Harry Willsie, Jack Duplessis, Gastone Volpato, Me Luc Geoffroy, Léopold Forte,** et l'hôte de tous ces tireurs, **Michel Diodati.**

On me rapporte que cette assemblée fut plutôt houleuse... ce qui est parfaitement normal, étant donné la personnalité des sportsmen, à cause de leurs idées parfois bien arrêtées sur telle ou telle discipline du tir sportif... Mais comme nous avons déja parlé, dans une chronique antérieure, de ce qui séparait les diverses factions du monde du tir, pourquoi ne pas parler de ce qui peut et doit les unir?

L'intérêt d'en arriver à l'entente cordiale

Trop de cuisiniers gâtent la sauce, dit le proverbe. En Amérique, on dit aussi: Trop de Chefs, et pas assez d'Indiens! C'est très exactement ce qui se passe et qui s'est toujours passé dans le monde du tir. Je suis très enthousiaste quant à l'avenir d'une Fédération car le seul fait que toutes les personnes ci-devant nommées aient consenti à se rencontrer est déja un bon point de gagné.

A ce moment-ci, je crois qu'il convient de donner un coup de chapeau (mérité) à **Léopold Forte,** instigateur de cette réunion et créateur de l'idée d'une Fédération. S'il ne faut pas sousestimer le rôle des gens qui le soutiennent activement depuis le début, il ne faudrait pas non plus oublier que c'est lui qui commença toute l'affaire et eut le courage de la si bien mener jusqu'à maintenant.

La réunion de ce matin est capitale. Comme j'y assistais, vous aurez des demain un compte-rendu détaillé de ce qui s'y est dit.

Pour des raisons d'intérêt économique et sportif, la Fédération est une nécessité. Dans le domaine du contrôle de la qualité et des standards d'opération dans les clubs et associations de tir, c'est une obligation d'en arriver à une entente cordiale. En cette époque troublée ou tout ce qui touche le domaine des armes et des munitions, et surtout de ceux qui s'en servent, est regardé de travers par les autorités policières, le gouvernement et l'opinion publique mal informée, le rôle de la Fédération devient **indispensable** et, pour ma part, je m'étonne qu'on ait pu s'en passer si longtemps...

Demain, nous saurons exactement ou nous en sommes.

Pêche à la journée au Lac Cinq-Doigts

La Poste royale ne fonctionne plus, alors le Ministère du Tourisme, de la Chasse et de la Pêche envoie désormais ses communiqués par télégramme. Ce n'est pas déplaisant, car nous avons les nouvelles plus rapidement, ce qui arrange bien et les lecteurs et votre chroniqueur! Voici le texte de cette télécommunication:

QUEBEC, le 26 juillet 1968,

Le Service des Parcs du Ministère du Tourisme, de la Chasse et de la Pêche rappelle aux intéressés que pour pêcher à la journée au Lac Cinq-Doigts du Parc du Mont-Tremblant, dans la région de La Macaza, il est nécessaire de se procurer au préalable un permis de pêche quotidien de $1.00 par personne ou par famille (père, mère et enfants de moins de 16 ans) et ce, en plus du permis de $1.10 qui permet de pêcher dans tous les lacs du Québec. Le permis de $1.00 ne donne droit qu'à une seule limite de prise. Pour obtenir ce permis, il faut être porteur du permis de $1.10.

Il y a 12 embarcations au lac même, qui sont à la disposition de ceux qui auront obtenu une réservation. Le prix de location d'une embarcation pour une journée est de $3.00 à condition qu'il y ait au moins 2 occupants, et il est à retenir qu'une embarcation ne peut être louée qu'une seule fois dans la journée.

On doit réserver par téléphone 24 heures à l'avance, entre 9 h. et midi, au bureau d'administration du parc, en composant le numéro suivant: 688-2833. Le lendemain de la réservation par téléphone, les usagers pourront obtenir leur permis à la barrière, qui donne accès au Lac Cinq-Doigts, dès 7 h. le matin. Le permis de pêche quotidien est valide de 8 h. à 20 h. Seuls ceux qui auront dûment réservé seront admis à faire la pêche dans le lac. Inutile de se présenter sans avoir réservé au préalable.

Ministère du Tourisme, de la Chasse et de la Pêche.

Le pourvoyeur J.B. Scott n'est plus...

Nous avons le regret de vous annoncer que le sympathique Pourvoyeur de Chasse et de Pêche de Mont-Laurier, J. B. Scott a succombé, tôt samedi dernier, à une crise cardiaque. Il laisse dans le deuil 7 enfants. La plupart d'entre eux sont mariés et travaillent dans la région de Mont-Laurier. Notre ami, J. B. Scott avait eu la douleur de perdre son épouse l'an dernier. Le territoire de Chasse et Pêche du Pourvoyeur Scott est situé à quelques 75 milles au nord de Mont-Laurier, sur les concessions forestières de la Compagnie McLaren — barrière de la ferme Tapani. Son fils, **Jean Scott** opère le territoire depuis qu'il en fit l'acquisition ce printemps.

Je me joins à tous les amis de J. B. Scott pour offrir à la famille éprouvée nos plus sincère condoléances.

Trou d'un coup à St-Hyacinthe

La présidente du comité féminin du club de golf de St-Hyacinthe, Mlle Fanchon Tessier, a réussi un trou d'un coup d'une distance de 135 verges, samedi dernier le 27 juillet, au trou no 8. Ses partenaires et témoins étaient R. Lachapelle, V. Grondines et R. Malfara.

Depuis sa fondation il y a 40 ans, le club de golf de St-Hyacinthe n'a connu que trois golfeurs qui aient pu réaliser un trou d'un coup.

Church's
Chaussures anglaises renommées
LONDON • NEW YORK

LIQUIDATION
D'UN LOT DE
SOULIERS ANGLAIS
CHURCH
RENOMMÉS DANS
LE MONDE ENTIER
GROUPANT
DES MODELES
QUI NE SONT PLUS
FABRIQUES.
CHEZ
Dack's
ÉTABLI EN 1834
3 MAGASINS A MONTREAL
1025 ouest, rue Ste-Catherine, près de Peel
5125, boulevard Décarie, près du ch. Queen Mary
1235, Square Phillips

A la suite de son accident

Pelletier au repos forcé pour au moins 10 jours

par André TRUDELLE

Il faut toujours aller aux sources et ne jamais passer par des intermédiaires. Pour avoir été témoin moi-même de l'accident impliquant les ambleurs Sing Along et Delaway, dimanche dernier, à la piste Blue Bonnets, j'avais cru — comme les horsemen présents au paddock — que Sing Along avait voulu éviter une ombre sur la piste, l'ombre du poteau des réflecteurs.

Il n'en était rien. "Mais absolument pas", a protesté Claude Pelletier, que nous avons rejoint hier. "Mon cheval a fait un manque dans le premier tournant. Il a brisé sa courroie de tête et comme il n'y avait plus rien pour le retenir, il a culbuté. J'étais un peu ébranlé et pour éviter de me faire frapper de nouveau, j'ai passé instinctivement la rampe pour me placer à l'intérieur du terrain."

Claude a subi des blessures mineures au poignet droit et au genou gauche et de légères coupures au menton. "Je me sentais passablement mal en point. J'ai mal dormi dans la nuit de dimanche à lundi, mais j'ai subi des traitements et je me sens beaucoup mieux. On m'a toutefois prescrit un repos de 10 jours et je ne conduirai plus du meeting au Parc Richelieu."

Claude fera confiance en Roger Bérard et demandera à d'autres au besoin. Ses chevaux seront transportés à la piste Freehold, dans le New Jersey, et c'est là que, dans deux semaines environ, Claude reprendra le sulky.

Quelques centaines d'amateurs se sont rendus assez tôt pour assister aux deux divisions du Trot Dufferin, offrant chacune une bourse de $7,405.

The Egyptian, appartenant à John Baker et à Roger White, de Montréal, a remporté sa deuxième victoire en deux départs. En l'absence de Roger, entraineur du poulain, c'est Benoit Côté qui l'a piloté à une victoire en 2.11.2.

Selon Marcel Dostie, deuxième à The Egyptian, dans le sulky de Gis Mir, les poulains trotteurs du Québec accusent tout près d'un mois de retard sur leurs rivaux américains parce que l'hiver est plus rigoureux ici et que l'entrainement — même s'il commence en même temps — ne progresse pas aussi rapidement.

Gallo, troisième à l'arrivée, a mené l'allure un certain temps, puis The Egyptian a chronométrage : 32.2 — 1:05.4 pris la relève jusqu'au fil. Le — 1:39.3 — 2:11.2.

Dans la deuxième division, presque tous les concurrents ont fait un manque y compris Kawartha Dent, qui semblait le choix logique. Glee Hanover a eu la partie si belle, qu'à un certain moment, Dostie s'est retourné pour voir où se trouvaient ses adversaires! Glee Hanover a gagné en 2:15.3. Dostie Mir, avec Melvin Turcotte, a fini deuxième.

Résultats à Blue Bonnets

PREMIERE COURSE
TROT — BOURSE : $1,200

4 Penny Scott (Robillard)	18.30	7.50	3.80
5 Scott Nelson (Poulin)		11.30	6.50
7 Reta Mar Mic (Grenier)			2.70

Ont aussi couru : Major Law, Rodney Frost, Success Bomb, Swift Yozi, Moon Star. Reclame : (7) Reta Mar Mic.

DEUXIEME COURSE
AMBLE — BOURSE : $1,100

4 Baby Mir (Grise)	5.90	3.40	2.90
3 Success Mark (Bourgon)		4.80	4.10
7 Miracle Mart (Martineau)			4.70

Ont aussi couru : Mighty True, Melody Smoky, Count Newport, Poplar Portia et Uhuru.
Durée : 2:08

PARI-DOUBLE (4 - 4) : $44.50

TROISIEME COURSE
AMBLE — BOURSE : $1,700

6 Wing Ding King	5.20	3.50	2.70
3 Precision Mir		4.90	3.00
1 R P M			3.00

Ont aussi couru : Mr. Champ B., Blaze Butler, Aero Scott, Québec Bri, Disband.
Durée : 2:06

QUATRIEME COURSE
TROT — BOURSE : $1,100

2 Riddel Bronze	4.00	3.30	2.40
6 Tangleio		12.80	7.70
4 Evergreen Pat			2.50

Ont aussi couru : Leonard Abbey, Archie Mon, In Demand, Landracer, Fred Scott Junior.
Durée : 2:10.4

QUINELLA (2 - 6) : $63.70

CINQUIEME COURSE
AMBLE — BOURSE : $1,100

1 Melody Doll	3.50	3.20	2.60
7 Battle C Adios		6.40	4.20
4 Misty D			4.00

Ont aussi couru : Shermar Bill, Victory Dale, Adio Knight, Charlie Adios, John's Joy.
Durée : 2:08.2

SIXIEME COURSE
AMBLE — BOURSE : $1,100

1 Shadydale Pitch	3.40	3.20	2.70
4 Bradsnaw		19.50	7.50
2 Ski Bum			3.80

Ont aussi couru : Earline, Glen E Adios, Celestial Air, Lee Bowser, Nova Richelieu.
Durée : 2:07.2

SEPTIEME COURSE
AMBLE — BOURSE : $1,500

3 Cloudy Bay	4.30	3.50	2.70
1 Proud Victor		4.60	3.80
5 Staradios T			3.30

Durée : 2:07.1

QUINELLA (1 - 3) : $10.70

HUITIEME COURSE
AMBLE — BOURSE : $1,400

7 Sure Mite Adios	$4.60	13.20	7.00
3 Easter Dancer		4.30	4.70
1 Amana Hanover			5.30

Ont aussi couru : Meadow Wax, Rum Runner, Gallon Dares, Sadie Mac.
Durée : 2:05.3

NEUVIEME COURSE
AMBLE — BOURSE : $1,800

2 Belle Wilson	8.30	4.00	3.70
4 Archer Hanover		6.00	3.50
1 Ida Grace			2.90

Durée : 2:05

DIXIEME COURSE
AMBLE — BOURSE : $1,100

1 Stewarts Clan	3.60	3.50	3.40
3 Banio Pick		7.40	6.90
4 White Flame			4.70

Ont aussi couru : Paulo Mir, Hickory Holly, Two Mountains Vane, Money Time, Frontier Jack.
Durée : 2:07.3

EXACTA (1 - 3) : $28.30

Assistance : 7,760

PARI-MUTUEL : $457,793.

Matches de baseball

AUJOURD'HUI

LIGUE NATIONALE

Los Angeles (Singer 7-10) à Houston (Wilson 8-11) 8:30

Atlanta (Niekro 10-7 et Johnson 5-5) à Pittsburgh (Blass 8-3 et Bunning 4-11) 2 ..... 6:05

St-Louis (Gibson 14-5) à New York (Selma 8-6) 8:00

Cincinnati (Cloninger 2-6) à Philadelphie (Wise 6-7) 7:35

San Francisco (Sadecki (9-12) à Chicago (Hands 10-6) 2:30

LIGUE AMERICAINE

Washington (B. Howard 1-5) à Cleveland (McDowell 10-9) 7:30

New York (Stottlemyre 13-7) à Détroit (Wilson 8-8) 8:00

Chicago (Horlen 8-8) à Oakland (Dobson 7-11 ou Krausse 7-8) 4:30

Baltimore (Hardin 12-6) à Boston (Ellsworth 9-5) 1:30

HIER

LIGUE NATIONALE

S. Francisco	010 003 000	4	6
Chicago	100 000 000	1	2

Perry (9-9) et Barton; Ross, Lamabe (6e), Stoneman (7e), Fast (8e) et Hundley, Felske (9e). LP : Ross (1-1).

St-Louis	000 001 013	5	8
New York	000 001 000	1	7

Washburn (10-3) et Edwards; Ryan, Taylor (8e) et Grote. LP : Ryan (6-9).

Los Angeles	000 000 000	0	4
Houston	010 100 00x	2	5

Kekich, Grant (8e) et Torborg; Cuellar (6-5) et Bateman. LP : Kekich (1-5).

Atlanta	000 000 110	2	9
Pittsburgh	010 101 00x	3	8

Reed, Upshaw (8e) et Torre; Veale (9-9) et May. LP : Reed (9-8). Circ. : Mazeroski (3e).

(Première partie)

Cincinnati	002 002 021	7	12
Philadelphie	100 101 030	6	13

Nolan, Abernathy (8e) et Bench; J. Johnson, Wagner (6e), Boozer (8e) et Sullivan. LG : Abernathy (8-1). LP : Boozer (1-2). Circ. : Allison (10e), May (15e), Allen (22e), Lock (3e).

(Deuxième partie)

Cincinnati	003 300 000	6	12
Philadelphie	010 000 000	1	0

Culver (9-9) et Corrales; Short, Wagner (4e), Farell et Dalrymple. LP : Short (9-11).

LIGUE AMERICAINE

Washington	000 021 100	4	7
Cleveland	000 020 000	2	7

Hannan (3-2) et Casanova; Hargan, Romo (6e) et Azcue. LP : Romo (1-2). Circ. : Hansen (7e), F. Howard (29e).

(Première partie, 10 manches)

Baltimore	100 000 010 0	2	7
Boston	100 100 000 1	3	7

Bunker, Watt (7e), Drabowsky (9e) et Hendricks; Culp (7-4) et Howard, Nixon (6e). LP : Drabowsky (2-4). Circ. : Buford (8e).

(Deuxième partie)

Baltimore	010 010 001	3	10
Boston	101 120 30x	8	8

Adamson, Brabender (5e), Morris (7e), Drabowsky (7e) et Haney; Pizarro (3-2) et Nixon. LP : Adamson (0-2). Circ. : Powell (18e), Andrews (4e), Foy (4e), Blair (3e), Johnson (7e).

New York	010 022 002	7	11
Détroit	001 000 100	2	5

Verbanic, McDaniel (6e) et Gibbs; Sparma, Warden (6e), Hiller (7e), McMahon (9e) et Freehan. LG : Verbanic (4-4). LP : Sparma (8-10). Circ. : Gibbs (1er), Cash (14e), White (11e).

Minnesota	100 000 000	1	4
Californie	010 001 00x	2	12

Chance, Perranoski (8e) et Rosebero; Ellis (8-6) et Satriano. LP : Chance (9-10).

(13 manches)

Chicago	001 010 000 000 5	7	14
Oakland	010 001 000 000 0	2	10

John, Locker (10e), Wood (12e) et McNertney; Odom, Segui (13e) et Duncan. LG : Wood (7-3). LP : Odom (9-7).

CLASSEMENT

LIGUE NATIONALE

	G	P	Moy.	Diff.
St-Louis	68	36	.650	—
Atlanta	54	49	.529	13½
Cincinnati	51	47	.510	14
San Francisco	52	50	.510	15
Chicago	52	52	.500	16
Philadelphie	48	53	.485	18½
Pittsburgh	48	53	.485	18½
New York	49	56	.471	19½
Houston	45	58	.437	22½
Los Angeles	45	58	.437	22½

LIGUE AMERICAINE

	G	P	Moy.	Diff.
Détroit	63	39	.618	—
Baltimore	55	43	.550	7
Cleveland	57	47	.548	7
Boston	53	48	.525	8½
Oakland	50	51	.495	12½
New York	47	51	.480	14
Minnesota	48	53	.475	14½
Californie	48	53	.475	14½
Chicago	44	54	.449	17
Washington	37	62	.361	25

BASEBALL AMATEUR

AUJOURD'HUI

Ligue Provinciale Sr

Québec à Granby (8 h.)
Drummondville à Lachine (8 h.)

Ligue Nationale Jr

St-Jean à Terrebonne
St-Laurent à Pte-aux-Trembes
Pte-Claire à Sore

Ligue Montréal Jr

V.-Marie à Kinsmen (Lafontaine 8 h.)
Longueuil à Rosemont (Beaubien 8 h.)
Kiwanis à St-Barnabé (Champêtre 8 h.)
Laval à Dorval (Ballantyne 8 h.)
N.-D.-G. à Ahuntsic (Ahuntsic 8 h.)
V.-M.-R. à St-Henri (Gadbois 8 h.)

Ligue Provinciale Sr

Drummondville 6 - Sherbrooke 5
Lachine 1 - Plessisville 14
Québec 4 - Thetford 2

HIER

Ligue Provinciale Sr

	G.	P.	Moy.	Diff.
Granby	32	14	.696	—
Québec	30	17	.638	2½
Sherbrooke	28	16	.636	3
Drummondville	28	17	.622	3½
Lachine	18	30	.375	15
Thetford	9	25	.265	17
Plessisville	7	31	.184	21

Ligue Nationale Jr

	G.	P.	Moy.	Diff.
Anjou	27	5	.884	—
St-Laurent	16	10	.615	8
Sorel	16	14	.533	10
St-Jean	15	14	.517	10½
Verdun	14	18	.438	13
Pte-Claire	10	17	.370	14½
Terrebonne	10	19	.345	15½
Pte-aux-Tr.	8	19	.296	16½

Ligue Montréal Jr

(DIVISION EST)

	G.	P.	Moy.	Diff.
Longueuil	19	10	.655	—
Kinsmen	17	13	.567	2½
Kiwanis	11	16	.433	6½
V.-Marie	13	17	.433	6½
Rosemont	12	16	.429	6½
St-Barnabé	12	19	.387	8½

(DIVISION OUEST)

	G.	P.	Moy.	Diff.
St-Henri	24	6	.800	—
Laval	18	11	.621	5½
N.-D.-G.	16	13	.552	7½
Dorval	13	13	.500	9
Ahuntsic	10	14	.417	10½
V.-M.-R.	8	22	.267	16

LIGUE CANADIENNE DE FOOTBALL
EDMONTON ESQUIMOS
VS
ALOUETTES
Mercredi 31 juillet
à 8 heures P.M.
À L'AUTOSTADE
Prix des billets
$5.50, $4.50, $4.00, $2.50
En vente aux endroits suivants :
Lord's Sport Shop, 1300 Ste-Catherine ouest ; Gagnon Sports, 7125 St-Hubert; Pharmacie Medical Arts ; Place Ville-Marie ; Harvey's Sport Shop Ltd., 5039 Queen Mary Road ; Book & Toy Village, 4880 chemin des Sources, Dollard-des-Ormeaux ; McNiece's Sporting Goods Ltd., 4020 Ste-Catherine ouest (à l'ouest d'Atwater), Bob Lunny Sporting Goods, 5854 Sherbrooke ouest ; Fairvue Shopping Center, Pointe-Claire
Pour information
Club de Football Alouettes de Montréal
AUTOSTADE, Cité du Havre
Montréal, Québec
Téléphone 875-2040
Vaste par de stationnement

NOS CHOIX

(Nombre de gagnants : 83 sur 290)
(Choix gagnants : 133 sur 290 courses)

Gagnants d'hier : Riddell Bronze, ($4.00); Melody Doll, ($3.50); Shadydale Pitch, ($3.40); Cloudy Bay, ($4.30); Stewart's Clan, ($3.60).

CE SOIR

Notre choix	A surveiller
1—Jay Bob	Old Scrooge
2—Major's Fairy	Borderview Sally
3—Kawartha Bee	Tony Clap
4—Ready Mix	Artie Dares
5—Supreme Yankee	Early Adios
6—Volo Dares	Colonel Stone
7—Lester Hanover	Merrie Dazzler
8—Well Away	Coppersmith
9—Inscription	Helen Mir
10—Handy The Great	Music Mir

Le meilleur : Handy The Great, (10).
Le négligé : Supreme Yankee, (5e).

(Nombre de gagnants : 99 sur 290 courses)
(Choix gagnants : 153 sur 290)

Gagnants d'hier : Wing Ding King, ($5.20); Riddell Bronze, ($4.00) ; Melody Doll, ($3.50) ; Shadydale Pitch, ($3.40); Cloudy Bay, ($4.30); Stewart's Clan, ($3.60).

CE SOIR

Notre choix	A surveiller
1—Old Scrooge	Jay Bob
2—D & M	Santaley
3—Tony Clap	Meadow Zealand
4—Ready Mix	Jack of Trump
5—Early Adios	Haughton Mir
6—Northwood Combat	Colonel Stone
7—Queen's Paladin	Lester Hanover
8—Beautiful Katy	Well Away
9—Pepper Mir	Inscription
10—Handy The Great	Jolie Dainty

Le meilleur : Ready Mix, (4e).
Le négligé : Meadow Zealand, (3e).

Les inscrits, ce soir,

PREMIERE COURSE
TROT — (A réclamer $1,500)
BOURSE $1,100

1 Jay Bob,	A. Lavallée	3-1
8 Brighter's Day,	L. Sauvé	7-2
4 Old Scrooge,	G. Hess	4-1
2 Foul Ball,	A. Boucher	9-2
3 Marty's Last B.,	P. Caldwell	6-1
7 Notation,	S. Grisé	8-1
5 Early Date,	B. Côté	10-1
6 Gus The Great,	M. Lachance	10-1

DEUXIEME COURSE
AMBLE — (A réclamer $1,500)
BOURSE $1,100

5 Major's Fairy,	M. Turcotte	3-1
3 Santaley,	R. Quessy	7-2
7 Peter The Tramp,	J. Lahaie	4-1
2 Burton Hi Lee,	P. Caldwell	9-2
8 Borderview Sally,	S. Grisé	6-1
1 D et M,	G. Baillargeon	8-1
4 Della's Sister,	pas nommé	8-1
6 Mr Waters,	H. Lamarre	10-1

TROISIEME COURSE
AMBLE — (A réclamer $3,000)
BOURSE $1,200

4 Tony Clan,	Y. Plouffe	5-2
1 Kawartha Bee,	M. Turcotte	7-2
7 Tabloban,	J. Foley	4-1
5 May's Choice,	R. Bardier	9-2
6 Bo Adyn,	G. Baillargeon	5-1
3 Meadow Zealand,	Lachance	6-1
8 Sterling Jones,	A. Hanna	6-1
2 Jacquot,	J. Hébert	5-1

QUATRIEME COURSE
TROT — Non gagnants de $2,500
BOURSE $1,400

3 Ready Mix,	G. Horton	3-1
1 Artie Dares,	J.-P. Gauthier	7-2
2 Jack The Trump,	B. Côté	4-1
7 Bethel Mar Mic,	N. Pelletier	9-2
8 High Darneau,	J. Wiener	5-1
4 Royal's Van,	P. Robillard	6-1
5 Dave Smith,	R. Filion	8-1
6 Choir Boy,	W. Croteau	8-1

CINQUIEME COURSE
AMBLE — Pour 2, 3, 4 ans
BOURSE $1,100

1 Early Adios	R. Robillard	3-1
2 Haughton Mir,	M. Dostie	7-2
3 Mamise,	J. Jodoin	4-1
4 Supreme Yankee,	B. Côté	9-2
5 Cheval Chanceux,	Baillargeon	8-1
6 Lullothorpe,	J.-G. Brosseau	8-1
7 Pompous Pick,	A. Bédard	10-1
8 Roger Drummond,	C. Pelletier	10-1

SIXIEME COURSE
AMBLE — (A réclamer $2,000)
BOURSE $1,100

1 Direct Grapes,	A. Bédard	3-1
5 Volo Dares,	J.-C. Gauthier	7-2
2 Good Girl Mir,	S. Grisé	4-1
8 Tuffy Acclaim,	pas nommé	9-2
3 Northwood Comb.,	R. Filion	6-1
6 Kirk's Vote,	L. Desrosiers	6-1
4 Colonel Stone,	J.-C. Martineau	8-1
7 Prince E. Grattan,	L. Bourgon	8-1

SEPTIEME COURSE
AMBLE — (A réclamer $3,000)
BOURSE $1,200

5 Lester Hanover,	M. Turcotte	3-1
4 Ad Da Card,	S. Grisé	7-2
8 Star's Lo,	J.-C. Martineau	4-1
1 Merrie Dazzler,	C. Pelletier	9-2
3 Admirable Pick,	R. Bérard	9-2
7 Hobby Horse Rich,	Bouthillier	6-1
2 Milton Hanover,	R. Bardier	8-1
6 Queen's Paladin,	pas nommé	8-1

HUITIEME COURSE
AMBLE — (A réclamer $5,000)
BOURSE $1,600

4 Spangler Frost,	W. Bourgon	3-1
1 Well Away,	M. Turcotte	7-2
5 Beautiful Katy,	B. Côté	4-1
2 Coppersmith,	Y. Plouffe	9-2
7 Little Cherry,	C. Poulin	9-2
3 Tarr's Blackstone,	Robillard	6-1
6 Jina,	pas nommé	6-1
8 Adam Hanover,	A. Lavallée	8-1

NEUVIEME COURSE
AMBLE — Association des éleveurs du Québec pour pouliches de 3 ans

7 Helen Mir (7)	J.J. Martineau	3-1
1 Mamie (3)	D. MacTavish	7-2
1A Minouche (8)	D. MacTavish	7-2
2 Pepper Mir (1)	S. Grisé	4-1
5 Meadow Counsel (5)	Bourgon	9-2
6 Paula Angus (6)	N. Massé	8-1
3 Whispering A. (2)	B. Bélanger	15-1
4 Carol Success (4)	J. Pelland	3-1

DIXIEME COURSE
AMBLE — (A réclamer $1,500)
BOURSE $1,100

8 Handy The Great,	M. Turcotte	3-1
2 Music Mir,	R. Quessy	7-2
5 Dan Dee Direct,	M. Lachance	4-1
4 Jolie Dainty,	S. Grisé	9-2
1 Richard,	S. Pleau	5-1
7 La Gamine,	J. Wiener	5-1
3 Billy Gallon,	P. Leblanc	8-1
6 Northwood Edward,	Amber	8-1

VENTE FORMIDABLE DE 3 JOURS
MÉTÉOR RIDEAU
"500"
TOIT RIGIDE
(VERSION FAST BACK)
1968 NEUF,
8 CYLINDRES
$3555
GRATUIT
• Transmision automatique
• Servo-freins
• Servo-direction
• Radio
• Pneus blancs
• Enjoliveur de roues et transport.
MODE DE FINANCEMENT SUR PLACE
LE PRIX DE VOTRE VOITURE ACTUELLE ETABLI IMMEDIATEMENT
N'OUBLIEZ PAS, MERCREDI, JEUDI ET VENDREDI LES 31 JUILLET, 1er ET 2 AOUT
FERME A 6 HEURES LE VENDREDI SOIR DURANT L'ETE
Allons chez Lalonde à Verdun
MERCURY
Les prix sont meilleurs
3897, BANNANTYNE, VERDUN – 766-8521
MERCURY • METEOR • FALCON • COMET
CORTINA • COUGAR

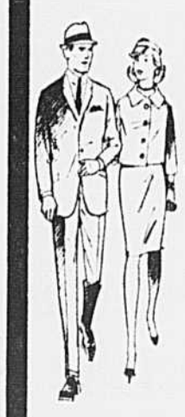

CKAC/73 – CKAC/73 – CKAC/73 – CKAC/73 – CKAC/73 – CKAC/73 – CKAC/7
du lundi au vendredi / du lundi au vendredi / du lundi au
Jacques Morency / Jacques Morency / Jacques Morency / Ja
FEU-VERT / FEU-VERT / FEU-VERT / FEU-VERT / FEU-VE
16h.30 à 18h.00 / 16h.30 à 18h.00 / 16h.30 à 18h.00 /
CKAC/73 – CKAC/73 – CKAC/73 – CKAC/73 – CKAC/7
du lundi au vendredi / du lundi au
Jacques Morency / Ja
FEU-VERT / FEU-VE
16h.30 à 18h.00 /
CKAC/73 – CKAC/73 – CKAC/73 – CKAC/73 – CKAC/7
du lundi au vendredi / du lundi au vendredi / du lundi au
Jacques Morency / Jacques Morency / Jacques Morency / Ja
FEU-VERT / FEU-VERT / FEU-VERT / FEU-VERT / FEU-VE
16h.30 à 18h.00 / 16h.30 à 18h.00 / 16h.30 à 18h.00 /
CKAC/73 – CKAC/73 – CKAC/73 – CKAC/73 – CKAC/7
du lundi au vendredi / du lundi au vendredi / du lundi au vendredi / du lundi au

La Régie donne des directives à l'industrie des pâtes et papiers pour limiter la pollution de l'eau

QUEBEC — La Régie des eaux du Québec vient de donner à l'industrie des pâtes et papiers du Québec des directives visant à réduire la pollution de l'eau.

Ces directives veulent qu'à compter du 31 décembre 1969, la quantité maximum de solides en suspension dans les effluents des usines utilisant du bois non corcé ne dépasse pas 3 pour cent de leur production.

Pour toutes les autres, ce pourcentage est fixé à 2 pour cent.

Cette mesure réduira de 50 pour cent la quantité des solides en suspension (fibre de bois, résidus de chaux, argile, écorces fines) déversés par les usines dans les cours d'eau. Ainsi donc elle améliorera la qualité des cours d'eau, et facilitera leur utilisation à différentes fins, et protégera également la faune aquatique.

A la fin de 1973, les pourcentages de 2 pour cent et 3 pour cent de solides en suspension devront être réduits à un taux encore plus bas, soit le minimum techniquement possible. Ces directives sont le résultat d'un travail mené depuis deux ans en étroite collaboration par les représentants de l'industrie et de la régie. Grâce à cette collaboration, une équipe technique a effectué en 1966 un relevé de l'état des effluents de 62 usines québécoises de pâtes et papiers.

Nouveau relevé

La Régie des eaux a favorablement accueilli la proposition de la section québécoise de l'Association canadienne des pâtes et papiers de procéder à un nouveau relevé en 1968. Ce travail mettra en évidence les progrès obtenus jusqu'à présent et fournira de précieux renseignements pour déterminer les procédés de traitement.

Depuis cinq ans, l'industrie des pâtes et papiers a consacré $19 millions à la récupération de 290,000 tonnes de solides en suspension et 170,000 tonnes de solides dissous qui étaient auparavant déversés chaque année dans les cours d'eau.

Par exemple en 1966, à Portage-du-Fort sur l'Outaouais la firme Consolidated Bathurst a construit au coût de $2,500,000 une usine d'épuration à traitement secondaire. Cette installation a réduit de 90 pour cent les solides en suspension dans les effluents et la demande biochimique d'oxygène (quantité d'oxygène absorbée par les matières organiques dans leur décomposition).

Un plan d'action en deux parties

Consciente du fait que la réduction de la pollution causée par la formation des pâtes et papiers au Québec soulève des problèmes d'ordres technique et financier, la Régie des eaux a divisé son plan d'action en deux parties: la réduction des solides en suspension et la réduction des autres matières polluantes.

La Régie est convaincue qu'il est moins coûteux de combiner une réduction plus forte des solides en suspension à la réduction des autres matières polluantes, telles que les agents chimiques qui exigeront une forte demande d'oxygène.

C'est pourquoi en plus de statuer sur le pourcentage des solides en suspension, la Régie des eaux demande à chaque usine de lui présenter, avant le 31 décembre 1970, pour étude et approbation, un programme d'installations visant à obtenir:

— Une plus grande réduction des solides en suspension;

— Une réduction de la demande bio-chimique d'oxygène;

— Une réduction de la concentration de toutes les autres substances polluantes que la Régie jugera excessive.

Dans la préparation de ce programme, il pourra être tenu compte de la localisation de l'usine, de l'importance du cours d'eau récepteur et de ses utilisations en aval du déversement.

A la demande de la Régie des eaux, l'Association québécoise des producteurs des pâtes et papiers a formé un comité pour l'épuration de l'air et des eaux. Par l'entremise du président du comité, M. Lucien Rolland, l'association a fait savoir que "la Régie peut compter sur notre collaboration" et que l'industrie respecterait ses directives.

Deux usines ultra-modernes construites au Québec ces deux dernières années ont obtenu l'autorisation de la Régie des eaux avant d'aménager leurs postes d'épuration des eaux-vannes.

Pour atteindre les objectifs poursuivis par la Régie, on prévoit que l'industrie devra consacrer dans les cinq prochaines années, une somme de l'ordre de $100 millions.

Depuis 1966, l'Association québécoise des producteurs de pâtes et papiers a retenu les services d'experts dans le domaine de la conservation hydrique. En coopération avec la Régie des eaux et sous la surveillance étroite de celle-ci, ces techniciens procèdent à des relevés annuels dans les usines.

Forte des expériences tentées à l'extérieur du Québec, la Régie des eaux du Québec pense avoir établi, pour lutter contre la pollution des eaux dans le secteur des pâtes et papiers, des directives réalistes prévoyant des délais raisonnables.

MOT-MYSTÈRE

Explication du jeu :

Pour découvrir le mot-mystère, vous devez procéder de la façon suivante :

1) Choisissez un mot inscrit par ordre alphabétique et repérez-le dans la grille.
2) Dans la grille, ce mot peut être écrit horizontalement, verticalement ou obliquement, de bas en haut ou vice-versa.
3) Une fois le mot repéré, encerclez toutes ses lettres dans la grille, tout en rayant le mot sous la grille pour ne pas en chercher une seconde fois.
4) Tous les mots ayant été repérés, sortez toutes les lettres non encerclées de la même façon que vous agissez en lisant (haut en bas et de gauche à droite).
5) Vous trouverez ainsi aisément le mot-mystère : mot qui a un rapport très étroit avec le sujet choisi.

MEDECINE (mot de 7 lettres)

	1	2	3	4	5	6	7	8	9	10	11	12
1	E	X	E	E	I	S	P	E	I	T	P	E
2	I	N	E	G	A	N	I	O	S	A	I	T
3	P	O	I	N	A	S	M	E	L	M	P	I
4	O	Y	G	C	E	F	C	E	O	E	R	R
5	Y	A	K	R	C	E	F	T	S	U	A	H
6	M	R	U	T	D	A	A	K	E	I	K	T
7	A	M	R	E	I	N	V	M	R	R	S	R
8	N	O	I	T	A	X	U	L	E	G	S	A
9	M	L	H	S	B	T	A	H	C	L	E	C
10	A	E	C	E	E	I	T	A	N	D	I	E
11	L	A	I	P	T	E	N	I	A	B	B	E
12	S	A	N	T	E	R	U	T	C	A	R	F

~~Air~~ ~~Anatomie~~ ~~Arthrite~~ ~~Bain~~ ~~Bassé~~ ~~Cancer~~ ~~Cas~~ ~~Chirurgie~~ ~~Decès~~ ~~Diabète~~ ~~Epilepsie~~ ~~Ether~~ ~~Fracture~~ ~~Greffage~~ ~~Lait~~ ~~Luxation~~ ~~Mal~~ ~~Mâle~~ ~~Mort~~ ~~Myopie~~ ~~Pâle~~ ~~Rose~~ ~~Peste~~ ~~Rage~~ ~~Rayon X~~ ~~Sang~~ ~~Santé~~ ~~Sérum~~ ~~Soin~~ ~~Tumeur~~ ~~Vaccin~~

Solution du "Mot-Mystère" de lundi : ROUTIER

Réponse mercredi

photo Rene Picard, LA PRESSE

Deux Vietnamiens, soignés à Sainte-Justine

Deux jeunes Vietnamiens souffrant de poliomyélite seront soignés à l'hôpital Sainte-Justine de Montréal grâce à deux organismes, soit Terre des hommes du Canada (qu'il ne faut pas confondre avec l'exposition permanente de Montréal) et un mouvement de jeunesse affilié, l'Aide québécoise aux enfants dans le monde.

Nguyen Thanh Nghi, âgé de 9 ans, à droite, et Nguyen Huu Thong, âgé de 14 ans, souffrent de séquelles graves de poliomyélite et les soins nécessités par leur état de santé ne sont pas disponibles dans leur pays.

Ils ont d'abord été transportés à Lausanne, en Suisse, où ils ont été reçus par Terre des hommes, organisme international au secours de l'enfance malheureuse. C'est par l'entremise de la section canadienne de cet organisme que les jeunes Vietnamiens ont pu être envoyés ici.

Terre des hommes du Canada a été financièrement en mesure de les inviter grâce à l'Aide québécoise aux enfants du monde, un organisme de jeunesse fondé par des étudiants du collège de Rigaud et qui s'est par la suite étendu à d'autres institutions de la province. L'AQEM a recueilli $3,700.

M. et Mme Nathan Steinberg y sont également allés d'un don personnel mais le montant n'a pas été révélé.

Les médecins de sept hôpitaux ont accepté de soigner gratuitement les deux enfants malades. Après avoir été traités, ces derniers seront confiés à deux familles du Lakeshore pour leur période de convalescence. On prévoit qu'ils passeront environ six mois au Canada avant d'être retournés à Saigon d'où ils sont partis il y a deux semaines.

Nghi et Thong sont les deuxième et troisième Vietnamiens invités au Canada pour y être soignés. L'expérience avait été tentée en juin 1967 et c'est en janvier dernier que Nguyen Huu Lai est reparti gueri. Terre des hommes du Canada entend répéter ces gestes.

Une absence remarquée à la conférence de Couchicing, celle des Canadiens français

par Marcel Adam

GENEVA PARK, Ont. — Un journaliste et écrivain américain, spécialisé en politique internationale, M. Arnold Beichman, a noté en souriant que le problème des relations canado-américaines — qui fait actuellement l'objet de la 37e Conference de Couchiching — est une question qui ne mourra pas si on persiste à en discuter en des endroits aussi enchanteurs que Geneva Park. Et il suggérait en souriant que si on veut vraiment résoudre nos difficultés en cette matière, il faudra choisir un endroit moins agréable pour en discuter.

Cette remarque amusante contenait peut-être plus de vrai qu'il avait l'air de le soupçonner lui-même. Parce que si on considère le peu d'ardeur apportée aux discussions, et le peu d'arguments valables amenés relativement à l'indépendance du Canada, on en déduit qu'un grand nombre de participants voient plus dans ces assises d'agréables vacances qu'une véritable confrontation intellectuelle.

Quoi qu'il en soit, des échanges ont lieu, dans des termes dominés par la civilité et la mesure et qui tranchent remarquablement avec les débats calorifiques auxquels donnent lieu chez les Canadiens français l'étude des problèmes concernant l'indépendance nationale.

Et à propos des Canadiens français il faut souligner la remarquable pauvreté de la participation canadienne-française à ces assises qui nous intéressent à plusieurs égards. En fait elle est si pauvre que le réseau français de Radio-Canada, contrairement à ce qu'il fait habituellement, n'a pas réussi à trouver un nombre de Canadiens français qui eût pu justifier une émission sur ce thème.

Cette situation n'a pas échappé à un journaliste américain, M. George Sherman, du Washington Star, qui étudie les problèmes avec attention depuis quelque temps.

Dans son intervention, il s'est dit surpris que dans une conférence organisée sous le thème général "Les Etats-Unis et nous", le "nous" ne comprenne pratiquement aucune représentation canadienne-française.

Cette remarque provoqua les applaudissements d'une partie de l'assistance mais durant le forum, lorsque cette question est revenue sur le tapis, un participant a demandé qu'on ramène la discussion sur le thème, qui ne concerne pas nos difficultés internes.

Dans son discours, M. Sherman devait aussi souligner qu'il a trouvé les Canadiens français beaucoup plus calmes, moins névroses au sujet des relations avec les Etats-Unis.

"Leur culture, dit-il, leur langage ont déjà établi leur "etrangeté", par rapport aux Américains.

"Ils n'ont pas constamment, dit-il, à démontrer qu'ils sont différents des Etats-Unis."

Par ailleurs il considère que les Anglo-Saxons du sud sont chanceux du fait que ceux du nord soient les boucs-émissaires des frustrations justifiables des Canadiens français sur ce continent.

"Le Canada anglais, dit-il, est considéré comme le grand colonisateur par une nouvelle génération de nationalistes francophones ... il leur reste donc moins d'énergie et de temps pour s'en prendre aux Etats-Unis.

Ailleurs dans sa communication M. Sherman a dit qu'avec l'émergence au Québec d'une jeune génération dynamique, sensible et talentueuse, le Canada a l'occasion de chercher à se forger dans l'unité une identité propre qui le différenciera des Etats-Unis et qui se reflétera dans les rapports entre deux pays qui seront vraiment différents.

Au cours du forum qui a suivi l'intervention de M. Sherman, en réponse à une question il a dit que la notion de "mosaique canadienne", par rapport au "melting pot" américain,, est un mythe qui permet à la moitié du Canada d'ignorer l'autre moitié.

Poursuivant sa pensée, M. Sherman a dit que la théorie fédéraliste de M. Trudeau qui comprend la reconnaissance officielle du français partout où c'est justifiable au Canada, conduira le Canada au melting pot. Se sentant en sécurité, les Canadiens français se déplaceront, s'établiront de plus en plus en dehors du Québec, ce qui conduira à leur assimilation, en ce sens qu'ils seront de moins en moins différents du milieu ou ils vivront. Ce melting pot, dit-il, produira des citoyens ni anglais ni français, mais des Canadiens différents des Américains.

Par contre, M. Sherman croit que si jamais le Québec en venait à se séparer, il s'ensuivrait une dislocation économique qui forcerait le Québec à prendre des mesures semblables à celles qu'a prises Castro, lesquelles provoqueraient des réactions en chaine de la part des Etats-Unis.

Au cours d'une discussion, dans l'après-midi d'hier, il a été question de l'ignorance des Américains sur ce qui se passe au Canada.

Le journaliste américain Arnold Beichman a dit qu'au-delà de cinquante milles de la frontière américaine, le Canada n'existait pas dans les publications américaines. Pourtant, rappelait-il, les journaux américains font état de ce qui se passe dans beaucoup de pays moins importants que le Canada ("soyez contents qu'il en soit ainsi, dit-il en guise de boutade, car si les Etats-Unis s'intéressaient à vous, ce serait pire ...")

Il attribue ce fait au manque d'initiative des entreprises de presse canadiennes (proportionnellement de meilleure qualité que celles du USA) qui n'ont jamais tenté d'entrer sur le marché américain afin de faire entendre leur voix.

Le Canada aurait dû reconnaître le régime de Pékin, dès 1949

— *Chester Ronning*

GENEVA PARK (PC) — Un diplomate canadien maintenant à sa retraite a proposé hier la reconnaissance immédiate du gouvernement de Pékin et l'admission de la Chine continentale au Conseil de sécurité des Nations unies.

M. Chester Ronning, qui était en Chine au moment de la révolution communiste de 1949, s'est dit d'avis que le moment est propice pour le Canada de reconnaître Pékin parce que la vision américaine de la Chine est en train de changer.

Parlant à l'occasion de la troisième session de la conférence de Couchiching, M. Ronning a déclaré que la politique canadienne devrait viser à un renforcement de l'ONU pour qu'elle puisse arbitrer les conflits de pouvoir.

Selon l'ancien diplomate, la reconnaissance de la Chine de Mao par le Canada n'entrainerait pas de résultats spectaculaires parce que "nous avons trop retardé une décision que nous aurions dû prendre le 1er octobre 1949". Il a ajouté que le Canada avait d'abord eu l'intention d'échanger des diplomates avec Pékin mais "la guerre de Corée et d'autres facteurs que je ne puis mentionner sont intervenus".

"L'ONU est encore coupable de maintenir une résolution selon laquelle la Chine est responsable de la guerre de Corée", a dit M. Ronning en précisant que "lorsque les troupes des Nations unies atteignirent la rivière Yalu, la Chine est intervenue parce que les centrales électriques du Yalu fournissent toute l'énergie nécessaire à l'industrie chinoise, d'autant plus que les armées de l'ONU ont pris la même route que les conquérants japonais avant la seconde guerre mondiale."

Interrogé sur la politique qui devrait être adoptée à l'égard de la Chine nationaliste, M. Ronning a mentionné que "nous devrions reconnaître seulement la souveraineté de Pékin sur les territoires qu'il contrôle et nous devrions remplacer Taiwan par Pékin au Conseil de sécurité".

Le spécialiste des pays asiatiques a également demandé aux diplomates canadiens de concevoir des politiques basées sur des relations plus étroites entre le Japon et la Chine. "Les bonnes relations entre le Japon et la Chine sont essentielles à la paix dans le Pacifique."

LE GOUVERNEMENT DU QUÉBEC

APPEL D'OFFRES

Ministère de la Voirie

Projet 8244-68 — Revêtement en béton bitumineux d'une section du chemin du 10e Rang de Wendover, dans la paroisse de Notre-Dame-du-Bon-Conseil, comté de Drummond. Longueur de 1.179 mille.
Sont admis à soumissionner ceux qui ont leur principale place d'affaires dans les comtés de Arthabaska, Bagot, Nicolet, Drummond, Richelieu, St-Hyacinthe et Yamaska.
Un versement de $10.00 non remboursable, à l'ordre du Ministre des Finances, est requis pour obtenir les devis nécessaires.
Chèque visé ou cautionnement de soumission exigé : $1,000.00. Clôture des soumissions à 3 heures de l'après-midi (h.a.e.), mercredi le 14 août 1968.

Projet 9225-68 — Reconstruction, terrassement, gravelage et revêtement en béton bitumineux d'une section de la route no 52, dans le canton de Stanbridge, comté de Missisquoi. Longueur de 1.10 mille.
Sont admis à soumissionner ceux qui ont leur principale place d'affaires dans les comtés de Brome, Missisquoi et Shefford.
Un versement de $10.00 non remboursable, à l'ordre du Ministre des Finances, est requis pour obtenir les plans et devis nécessaires.
Chèque visé ou cautionnement de soumission exigé : $10,000.00. Clôture des soumissions à 3 heures de l'après-midi (h.a.e.), mercredi le 14 août 1968.

Projet 9227-68 — Revêtement en béton bitumineux des chemins de service est et ouest, le long de l'autoroute no 15, dans la municipalité de Saint-Bernard de Lacolle, comté de Saint-Jean. Longueur de 2.495 milles.
Sont admis à soumissionner ceux qui ont leur principale place d'affaires dans les comtés de Iberville, Napierville, Laprairie et Saint-Jean.
Un versement de $10.00 non remboursable, à l'ordre du Ministre des Finances, est requis pour obtenir les devis nécessaires.
Chèque visé ou cautionnement de soumission exigé : $3,000.00. Clôture des soumissions à 3 heures de l'après-midi (h.a.e.), mercredi le 14 août 1968.

Projet 9229-68 — Revêtement en béton bitumineux de la route des 54, le Rang Saint-Edouard et le Rang 6 concession, dans les paroisses de Saint-Athanase et Saint-Alexandre, dans les comtés de Iberville et Rouville. Longueur de 4.58 milles.
Sont admis à soumissionner ceux qui ont leur principale place d'affaires dans les comtés de Chambly, Rouville, Verchères, Taillon, Iberville, Napierville, Laprairie et Saint-Jean.
Un versement de $10.00 non remboursable, à l'ordre du Ministre des Finances, est requis pour obtenir les plans et devis nécessaires.
Chèque visé ou cautionnement de soumission exigé : $10,000.00. Clôture des soumissions à 3 heures de l'après-midi (h.a.e.), mercredi le 14 août 1968.

Projet 9231-68 — Revêtement en béton bitumineux d'une section du chemin de la Grande Ligne, dans la paroisse de Saint-Athanase, comté d'Iberville. Longueur de 3.00 milles.
Sont admis à soumissionner ceux qui ont leur principale place d'affaires dans les comtés d'Iberville, Napierville, Laprairie et Saint-Jean.
Un versement de $10.00 non remboursable, à l'ordre du Ministre des Finances, est requis pour obtenir les devis nécessaires.
Chèque visé ou cautionnement de soumission exigé : $1,500.00. Clôture des soumissions à 3 heures de l'après-midi (h.a.e.), mercredi le 14 août 1968.

Projet 0263-68 — Revêtement en béton bitumineux du chemin Saint-Jean Bosco, dans le canton Mailhot, comté de Laviolette. Longueur de 2.40 milles.
Sont admis à soumissionner ceux qui ont leur principale place d'affaires dans les comtés de Champlain, Laviolette, Maskinongé, Saint-Maurice et Trois-Rivières.
Un versement de $10.00 non remboursable, à l'ordre du Ministre des Finances, est requis pour obtenir les devis nécessaires.
Chèque visé ou cautionnement de soumission exigé : $4,000.00. Clôture des soumissions à 3 heures de l'après-midi (h.a.e.), mercredi le 14 août 1968.

Projet 0277-68 — Terrassement et fondation, sur une section de la route Trans-Québec, dans la cité de Trois-Rivières et la ville de Trois-Rivières-Ouest, comté de Trois-Rivières. Longueur de 3.27 milles.
Sont admis à soumissionner ceux qui ont leur principale place d'affaires dans le Québec.
Un versement de $25.00 non remboursable, à l'ordre du Ministre des Finances, est requis pour obtenir les plans et devis nécessaires.
Chèque visé ou cautionnement de soumission exigé : $67,000.00. Clôture des soumissions à 3 heures de l'après-midi (h.a.e.), mercredi le 21 août 1968.
Pour ces projets les documents nécessaires sont obtenus au ministère de la Voirie, Bureau E-5, Hôtel du Gouvernement, Québec.

Eddy Monette, ing.
Le sous-ministre

CHARIOTS-ÉLÉVATEURS INDUSTRIELS
REMIS À NEUF

Appareils démonstrateurs ou acceptés en échange. Variété de marques et de modèles: à essence, au gaz propane ou à l'électricité. Il y en a de toutes les grosseurs et vous en trouverez sûrement un "dans vos prix". Téléphonez ou venez les voir, chez:

ROBERT MORSE CORPORATION LIMITED
5901 Transcanadienne
Pointe-Claire • Tél.: 695-9420
20 rue St-Jean, Québec, P.Q.

Psst... Psst...

ETUDIEZ CETTE ANNONCE 2 MINUTES POUR CONNAITRE LA MANIERE LA PLUS RAPIDE D'EPARGNER $200

COLOSSALE, c'est le seul mot qui puisse décrire notre vente de la semaine dernière de Biscayne 2 portes, 6 cylindres, automatiques. Il ne nous en reste que 5!

TOUTEFOIS, nous avons effectué un achat spécial à l'usine de 41 Chevrolet sedan V-8 avec tous accessoires y compris transmission automatique.

PRIX D'ESCOMPTE SPECIAL BONAVENTURE

$2843.74

LUXUEUX BEL-AIR POUR SEULEMENT $96.59 DE PLUS

Le meilleur prix pour votre auto en échange. Aucun comptant requis, le 1er paiement en septembre seulement. Achetez chez Bonaventure et épargnez!

EST-CE LÀ VOTRE DERNIÈRE CHANCE DE PROFITER DE LA FAMEUSE GARANTIE DE 5 ANS / 50,000 MILLES?

Participez au concours Bonaventure accordant au gagnant une voiture 1969 flambant neuve en échange de son modèle 1968, absolument gratuitement.

bonaventure
chevrolet oldsmobile ltd.
10765, boul. LAJEUNESSE (à l'entrée du métro Henri-Bourassa) 384-8550

À LA TV

2 | CBFT Montréal
3 | WCAX Burlington
4 | CFCM Québec
5 | WPTZ Plattsburg
6 | CBMT Montréal
7 | CHLT Sherbrooke
8 | CJOH
13 | Ottawa
10 | CFTM Montréal
12 | CFCF Montréal
13 | CKTM Trois-Rivières

★—COULEUR

CE SOIR

4:00
★ 3—Secret Storm
★ 5—Match Game
6—BBC Classics Serials
★ 8,13—Uncle Willy and Floyd
10—Ciné-mardi: Les héros de la Marne
12—Magic Tom

4:30
★ 2,7,13—La boite à surprise "La ribouldingue"
3—Adventures in Paradise
★ 4—Sentinelles de l'air
★ 5—Mike Douglas Show
6—Upside Town
★12—Family Theatre : "The P. I."

5:00
★ 2,13—Les cadets de la forêt
4—M. Jet
★ 6—Ballads and Songs
★ 7—Walt Disney
8,13—Five O'Clock Movie : "Dentist in the chair"

5:30
2—De la Jungle à la piste
3—Evening Report
4—Papa a raison
6—La vie qui bat
★10—La cabane a Midas
13—Popeye

5:45
3—World of Sports

6:00
2—Jeunesse oblige: "Musique classique" avec Jean-François Senart"
4—Télé-Québec
5—Ch. 5 Reports
6—Klahanie
7—Deuxième édition
★10—Télé-Métro. Invitee: Margot Lefebvre
12—The Pierre Berton show
13—Votre spectacle : "Winchester 73"

6:15
3—Newstime
7—La météo.

6:30
2—Télejournal
★ 3—CBS News
4—Panoramonde
★ 5—Huntley-Brinkley Report
6—Evening Report
7—Operation . . . jeunesse
★12—Pulse
13—Les actualités

6:45
2—Aujourd'hui
★ 8,13—News
★10—Sports-images

7:00
3—Danger Man
4—Amateurs en vacances
★ 5—Truth or Consequences
6—Something Summer
★ 8,13—The Virginian
★10—Derniere heure
12—Sunset Theatre : "Curtain call at Cactus Creek"
13—Votre spectacle (suite)

7:15
★10—Télé-Metro

7:30
★ 2—Les Globe-Trotters
★ 3—Daktari
★ 4—Haute Tension
★ 5—I Dream of Jeannie
6—The Hill
7—Vrai de vrai
★10—Haute Tension

8:00
2,7,13—Des agents très spéciaux :
★ 5—Showcase '68
★ 6—Showtime

8:30
★ 3—Showtime
4,10—Cré-Basile en rappel
★ 5—Tuesday Night at the Movies: "Freud"
★ 8,12,13—Hollywood Palace

9:00
★ 2,7,13—Le monde de Marcel Dubé: "Médée"
★ 4,10—Claude Blanchard
★ 6—The Music Hall

9:30
★ 2,7,13—Moi et l'autre: "La boxe"
★ 3—Good Morning World
4—Alfred Hitchcock Presente
★ 8,12,13—The Pig'N'Whistle
10—Peter Gunn

10:00
★ 2,7,13—Provinces : "La coupe"
★ 3—CBS News Hour
4—Cité sans voile
6—CBC Newsmagazine
★ 8,12,13—The Avengers
★10—Dix sur Dix

10:30
2,7,13—Caméra 68
6—Couchining conference

10:45
★10—Dernière heure

11:00
2,7,13—Telejournal
3—Eleven O'Clock Report
4—Panoramonde
5—Eleventh Hour Report
6—CTV National News
★ 8,12,13—CTV National News
★10—La ronde des sports

11:15
2—Supplémant régional
3—Alice and the Weather
6—Viewpoint
7—Dernière édition
★ 8,13—Nighline
10—Cinéma: "Rendez-moi justice"
★12—Pulse
13—Actualités

11:30
2,13—Nouvelles du sport
3—Merv Griffin
4—Heure exquise: "Nuits moscovites"
★ 5—The Johnny Carson Show
6—Sports final

radio télévision

Olivier Marchand

A l'horizon: Guillemin, Orff et les Acadiens

La saison d'automne démarrera avec septembre à la télévision de Radio-Canada.

En effet, "Les Beaux Dimanches 68" débuteront le 8 septembre au canal 2 par "L'héritière", pièce réalisée par Paul Blouin d'après "Washington Square" de l'auteur américain Henry James. On verra cette oeuvre de 8 h. 30 à 10 h. 30.

La semaine précedente, le 1er septembre, le dernier "Festival estival" donnera "Les Acadiens de la dispersion", long métrage de l'ONF réalisé par Léonard Forest. Il s'agit d'un grand reportage sur la vie menée aujourd'hui par les Acadiens, où qu'ils se trouvent, de la Nouvelle-Ecosse à la Louisiane.

On annonce aussi, dans la série "Les Beaux Dimanches", la présentation de "Carmina Burana" de Carl Orff, le 27 octobre, de 20 h. 30, à 21 h. 35. La diffusion de "La Fille de Madame Angot", l'opérette de Lecocq, a été fixée par ailleurs au 2 février.

Obésité, publicité — le "Sel de la Semaine" reprendra le 2 septembre. On ne peut encore donner le nom des premiers invités à l'émission de Pierre Castonguay. Le 30 septembre, "Dossiers" prendra la relève, comme tous les derniers lundis du mois, et ce sera un reportage sur la publicité dû à Max Cacopardo.

Auparavant, nous aurons un autre "Dossier" d'André Payette, celui-là sur l'obésité, le 26 août.

Precisions que les "Dossiers", à compter d'octobre, seront confiés à l'équipe de l'émission "Aujourd'hui" dont le personnel sera probablement augmenté.

A compter d'octobre également, nous aurons "Les temps changent", nouveau titre donnée au "Sel de la semaine expérimental", mis en branle la saison dernière. Jean Lebel présentera son premier "Les temps changent", le 7 octobre.

Retour de Guillemin — à compter du 8 septembre, pour 18 semaines, le professeur Henri Guillemin nous reviendra le dimanche soir, au canal 2, de 10 h. 30 à 11 h. Jusqu'au 5 janvier, il nous fera le récit, à sa façon bien sûr, de la vie de Napoléon. C'est Maurice Huelin, de la télévision suisse, qui réalisera cette série remplaçant "L'envers des hommes" qui reprendra la même place à l'horaire, après l'intermède Guillemin.

Départ de Yoland — on nous apprend que Yoland Guérard ne sera plus à "Femme d'aujourd'hui" lors de la reprise du magazine d'après-midi au canal 2. Aline Desjardins assumera toute seule la tâche de l'animation. Des collègues viendront toutefois l'assister pour les interviews.

Des retrouvailles? — Gilles Pellerin et Jacques Normand feront-ils de nouveau équipe? Depuis dimanche dernier, Gilles remplace Jacques Desbaillets comme compagnon de Saint-Georges Côté à l'emission "Les croulants" du canal 10. Et la rumeur veut que Télé-Métropole ait offert une heure par semaine à Jacques qui quitterait, de ce fait, Roger Baulu et "Les Couche-Tard". Alors, faites vos déductions!

Contact avec l'outretombe — J'ai bien hâte de voir ça. Ce soir, à 7 h., à "Something Summer", au canal 6, on accueille le médium de grande expérience (40 ans de métier), le révérend Arthur A. Ford. Celui-ci se fait une spécialité de communiquer avec les morts. Mais il précise qu'il ne peut promettre le succès à coup sûr. En septembre dernier, toutefois, il avait réussi à obtenir pour l'évêque épiscopalien James Pike, de Californie, un message du fils de ce dernier qui s'était suicidé, l'année précédente.

Pendant son passage à Montréal, le révérend Ford donnera une conférence demain soir, à 8 h. à la St. James United Churdh, 463 ouest, Sainte-Catherine.

Né à Titusville, en Floride, en 1896, M. Ford est pasteur de l'Eglise des disciples du Christ, à Philadelphie. Il a publié son autobiographie sous le titre "Nothing so Strange".

Un discophile en panne — La fermeture, que l'on espère temporaire, du poste de radio CJRM-FM a interrompu la diffusion d'une ambitieuse série d'émissions due à l'initiative de Richard Michaud qui possède une collection de disques qui rivalise avec celles du comédien Edgard Fruitier et du journaliste Claude Gingras de LA PRESSE.

M. Michaud avait entrepris la présentation, sur une durée de trois ans, de l'oeuvre de Mozart qui comprend 626 numéros dans le catalogue de Koechel. Jusqu'au 11 mai dernier, M. Michaud a pu offrir aux auditeurs de CJRM 24 émissions de 2 heures chacune, le samedi matin, de 10 h. à midi.

Pour juger de la popularité de son émission, il a fait tirer deux albums de disques, ce qui lui a valu quelque 700 lettres de fidèles mélomanes, venant non seulement de la région de Montréal mais d'aussi loin que Granby et Hawkesbury.

M. Michaud, qui peut puiser à volonté dans sa collection de quelque 8,000 disques, attend l'occasion de poursuivre sa diffusion radiophonique de l'intégrale mozartienne.

7—Cinéma 7 : "Dossier 1413"

11:40
2,13—Ciné-Club : "Brigitte et Brigitte"
6—One of a Kind Intertel : "The Union Man"
12—Pajama Playhouse: "The lost moment"

12:30
8,13—Picture Page

DEMAIN MATIN

8:00
★ 3—Captain Kangaroo
★10—Metro-Matin

8:30
7—Première édition

9:00
3—Travel Time
5—News of Women
7—Cinema du matin : "Les amants de demain"
★10—Toast et cafe avec Fernand Gignac et Gilles Latulippe

9:30
4—Musique Marc Legrand
5—A communiquer
13—Cinema estival : "La pantoufle doree"

9:45
4—Dessins animes

10:00
3—Candid Camera
★ 4—Voie de femmes
★ 5—Snap Judgement
★10—L'école du bonheur

10:15
★10—Bonjour Capitaine

10:30
3—Beverly Hillbillies
★ 5—Concentration
6—Friendly Giant
★ 7—Sentinelles de l'air

10:45
6—Chez Helene

11:00
2,13—Cinéma : "Aventure de Mme Muir"
3—Andy of Mayberry
★ 4—L'école du bonheur
★ 5—Personality
6—Mr. Dress-up
7—Le cirque de TonTon
10—Epée de Florence: "Vendetta"

11:15
4—En forme

11:30
3—Dick Van Dyke
4—Palmares
★ 5—Hollywood Squares
6—Pick of the Week
10—Aventures : "Edmond Dantes"

DEMAIN APRÈS-MIDI

12:00
★ 3—Love of life
★ 5—Jeopardy
6—Luncheon Date
7—Midi 7
★ 8,13—University of the Air
10—Première édition

12:15
4—Actualité
10—Ciné-roman: "Césarin joue les étroits mousquetaires"

12:30
★ 2—Ulysse et Oscar
★ 3,6—Search for tomorrow
4—De tout de tous
★ 5—Eye Guess
8,13—News Picture Page
10—Eternel Amour : "L'amour est en jeu"
★12—Romper Room
13—Les petites annonces

12:45
★ 3,6—Guiding Light
8,13—Dodo et Hercules

1:00
2—Félix
3—One O'clock Weather Across the fence
4—TicTac 4
5—A communiquer
6—Luncheon Date
★ 7—Pêle-mêle
★ 8,13—Romper Room
★10—Madame s'amuse
12—The Little People
13—Matinée estivale

1:15
2—Ciné-feuilleton : "Les chacals meurent à l'aube"
3—Channel 3 Presents

1:30
2,13—Au fond des coeurs "Quand le rideau tombe"
★ 3,6—As the world turns
4—Théâtre des étoiles
★ 5—Let's Make a Deal
★ 8,13—Ed Allen
★10—Voie de femmes, avec Mme Françoise Gaudet-Smet
12—Photo Finish

2:00
★ 3—Love is a Many Splendored Thing
★ 4—Toast et cafe
★ 5—Days of Our Lives
★ 6—The Bonnie Prudden Show
7—L'école du bonheur
★ 8,13—Mr. and Mrs
★12—In town

les films à la télévision

NOTE: Les postes émetteurs se réservent le droit de modifier leurs horaires sans avis préalable

2.30 p.m. — Canal 10: "Le Bossu". Cape et épée, avec Pierre Blanchard et Yvonne Gaudeau. — Le chevalier de Lagardère jure au duc de Nevers, mourant, de veiller sur sa fille."Le héros de la Marne". Mélodrame, avec Raimu et Germaine Dermoz. — Un jeune homme est tué à la guerre et sa fiancée épouse son frère.

3.00 p.m. — Canal 2: "Les prisonniers du mal". Mélodrame, avec Francisco Rabal, Bernard Blier et May Britt. — Une jeune athée consent à prier pour obtenir la guérison de celui qu'elle aime.

4.30 p.m. — Canal 12: "The D.I.". Comédie dramatique avec Jack Webb, Jackie Loughery et Don Dublin. — Un officier de la marine américaine, préposé aux manoeuvres, n'envisage qu'une chose: la formation de ses hommes par une discipline intransigeante.

7.00 p.m. — Canal 12: "Curtain Call At Cactus Creek", Western, avec Donald O'Connor, Gale Storm, Walter Brennan et Vincent Price. — Un homme, qui fait partie d'un spectacle en tournée dans l'Ouest, est mêlé à des voleurs de banque.

11.10 p.m. — Canal 10: "Rendez-moi justice". Policier, avec O. E. Hasse et Martin Held. — Un jeune homme, victime d'une erreur judiciaire, est finalement reconnu innocent.

11.30 p.m. — Canal 7: "La route de Sacramento". Aventures, avec Jorge Negrete et Charitas Granados. — Deux frères jumeaux s'emploient à venger leur père assassiné.

11.40 p.m. — Canal 2: "Brigitte et Brigitte". Comédie avec Françoise Vatel et Colette Descombes. — La vie quotidienne de deux jeunes provinciales venues étudier à Paris.

11.42 p.m. — Canal 6: "The Union Man". — Etude comparative sur l'évolution des unions en Australie, en Angleterre et aux Etats-Unis.

11.43 p.m. — Canal 12: "The Lost Moment". Suspense, avec Robert Cummings, Agnes Moorehead et Susan Hayward. — Un éditeur, à la recherche de lettres d'amour perdues, rencontre une jeune fille étrange et mystérieuse.

MERCREDI

9.00 a.m. — Canal 7: "Frankensein s'est échappé". Horreur, avec Peter Cushing et Christopher Lee. — Un scientifique crée diaboliquement un monstre meurtrier.

11.00 a.m. — Canal 2: "L'aventure de Mme Muir". Comédie, avec Vanessa Brown, Gene Tierney et Rex Harrison. — Le fantôme d'un capitaine s'introduit dans la vie d'une jeune veuve retirée au bord de la mer.

2.30 p.m. — Canal 10: "Trois diables rouges". Policier, avec Charles Quigley et Herman Brix. — Trois détectives luttent contre un forçat évadé.

3.00 p.m. — Canal 2: "Le sacrifice de Laetizia". Drame, avec Anna Magnani et Eleonora Rossi Drago. — Une religieuse s'attache à un enfant abandonné.

4.30 p.m. — Canal 12: "Practically Yours". Comédie, avec Claudette Colbert, Fred MacMurray et Gil Lamb. — Un lieutenant en congé est acculé au pied du mur par son amie et sa famille alors qu'il était venu pour voir son chien.

choix d'émissions

7.00 (6) — SOMETHING SUMMER — invité : le rév. Arthur A. Ford, médium, qui tentera de communiquer avec un défunt. Emission d'un intérêt tout à fait exceptionnel. 30 min.

8.30 (12) — HOLLYWOOD PALACE — animateur : Milton Berle ; invités : Phyllis Diller, Louis Armstrong et son orchestre. 1 h.

9.00 (10) — CLAUDE BLANCHARD — invité : Georges Guétary. 30 min.

9.00 (2) — LE MONDE DE MARCEL DUBE — "Médée", dernier épisode. 30 min.

10.00 (2) — PROVINCES — "La Coupe" de Félicien Marceau. 30 min.

10.30 (2) — COUP D'OEIL — reportage sur le Biafra, la crise tchèque, les grèves québécoises, la Convention républicaine, "I, a Woman" ; textes et commentaires de Jean-V. Dufresne. Réalisation d'André Desbiens. 30 min.

10.30 (CBF) — DES LIVRES ET DES HOMMES — Gilles Marcotte s'entretient avec Edmonde Charles-Roux, Prix Goncourt. 30 min.

RADIO FM

CJMS/FM 94.3 M.C. • CJFM 95.9 M.C.
CKVL/FM 96.9 M.C. • CFQR 92.5 M.C.
CBF 95.1 M.C. • CBM 100.7 M.C.

CE SOIR

4:30
CBF: **Les chefs-d'oeuvre de la musique:** Concerto grosso en ré mineur (Haendel) : Orch. philharmonique de Berlin, dir. Herbert von Karajan. — Symphonie no 1 en ré majeur (Mahler) : Orch. du Concertgebouw d'Amsterdam, dir. Haitink. — "Messe de la madone" (chant grégorien) : Schola di S. Giorgio Maggiore de Venezia.

CBM: — **Divertimento.**

6:00
CBF: **Ad Lib** — Renaissance allemande. Augsbourg, une des grandes cités musicales du XVIe siècle. Oeuvres de Octavianus Fugger, sénateur, patron des arts et multi-millionnaire. Autres compositeurs d'origine diverses: Hans Leo Hassler, Domenico Ferrabosco, Melchior Neusidler, Filippo di Monte et le français Jean-Baptiste Bésard.

7:00
CKVL: **Concert Chrysler:** — Oeuvres de Tchaikovzky, Chopin et Puccini.

7:30
CBF: **Integrale** — Oeuvres de Jean Sibelius. Suites pour orchestre "Le Roi Christian II", op. 27 et "La Tempête", op. 109. — Récital: Kirsten Flagstad et Orch. symphonique de Londres, dir. Iven Fjekstad.

CKVL: **Virtuosité** — Oeuvres de Beethoven, Handel.

8:00
CBM : **Jazz at Eight.**

CKVL: **Mischa Elman** — Oeuvres de Mendelssohn et Schubert.
CJMS : **Les grands classiques :** Oeuvres de Beethoven, Mozart, Dvorak et Bloch.

8:30
CKVL: **Ouvertures** — Oeuvres de Mozart, Beethoven et Verdi.

9:00
CBF: **Carrefour des arts.**
CKVL: **Opéra.**

11:30
CKVL: **Chopin.**

MINUIT
CBM: **Music and Metaphor.**
CKVL: **Concert nocturne.**

DEMAIN

MIDI
CBF : **Concert populaire.**

1:00
CBF: **Musique de tous les temps.**

2:00
CBM: **Afternoon Concert.**

E. Charles-Roux: Prix Goncourt

La célèbre romancière Edmonde Charles-Roux, lauréate du prix Goncourt 1966, sera l'invitée de Gilles Marcotte à l'émission radiophonique **"Des livres et des hommes"** diffusée à la chaine française de Radio-Canada, ce soir de 10 h 30 à 11 h.

Fille et soeur d'ambassadeurs, Edmonde Charles-Roux a connu la jeunesse errante des enfants de diplomates. Une grande partie de son enfance s'est déroulée à Prague, puis à Rome.

A l'émission **"Des livres et des hommes"**, Edmonde Charles-Roux s'entretiendra avec Gilles Marcotte de son roman qui raconte l'histoire ou les histoires de réfugiés italiens qui vivent en Amérique.

"Des livres et des hommes" est réalisé par Gilbert Picard.

AVIS RELATIF À LA GRÈVE DES POSTES

Ceci est un message d'une grande importance pour les nombreux fumeurs de Peter Jackson qui trouveront des certificats de $10,000 et $1,000 pendant la grève des postes

Voici ce qu'il faut faire:

Envoyez un télégramme à Peter Jackson, 3810, rue St-Antoine, Montréal, en ayant soin d'indiquer vos nom, adresse, numéro de téléphone ainsi que le numéro du certificat.

Découpez cet avis et conservez-le.

Qui sait, vous serez peut-être une des nombreuses personnes chanceuses qui trouveront un certificat Peter Jackson d'une valeur de $10,000 ou de $1,000.

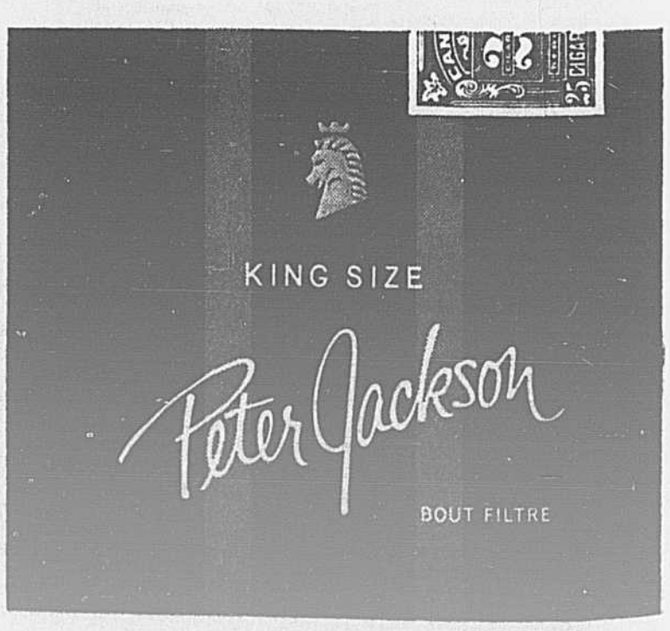

RADIO AM

CKAC 730 • CBF 690 • CBM 940 • CFCF 600 • CJAD 800 • CKVL 850 • CKGM 980 • CJMS 1280 • CFMB 1410 • CKLM 1570 • CKGM 980 • CHRS 1090 • CFOX 1470

4:00

CKAC—Nouvelles, Jacques Proulx
CBM—News, Tempo
CJAD—Rod Blaker Editorial
CKVL—La ligne est occupée
CJMS—Nouv., Normand Fréchette, circulation
CFMB—Nouv.,—Vol 1410
CKLM—Gardez la droite, Nouv.
CHRS—Québec 109

4:10

CBF—Les visages de l'amour

4:15

CBF—Les visages de l'amour
CJMS—Humour en boîte, Palmarès
CHRS—Sports

4:20

CBF—Visa pour l'univers

4:30

CKAC—Feu vert
CBF—La canicule
CJMS—Nouv., Normand Fréchette
CFMB—News
CKLM—Flash LM
CHRS—Nouv.

4:55

CBM—Assignment
CJAD—Stock Quotations
CKVL—Première édition
CJMS—Circulation
CHRS—Nouv.

5:00

CKAC—Nouvelles, Feu vert
CBF—Radio-journal — Présent
CBM—News, Canadian Roundup
CKVL—Discothèque
CJMS—Nouv., Normand Fréchette
CKLM—Nouv Rufi sur l'onde

5:15

CJAD—Weather
CJMS—Humour en boîte
CFMB—Sports

5:20

CKAC—Profitez de votre soirée

5:25

CKAC—Feu vert
CKVL—Sportorama
CJMS—Envers de la médaille

5:30

CBF—Présent
CBM—News Sports Commentary
CJAD—News, Sports, Race Report
CKVL—Discothèque
CJMS—Nouvelles Commentaires sportifs
CFMB—Rapport de 5.30
CHRS—Sport

5:45

CKAC—Revue de presse, Feu vert
CJAD—What's the Score on sports
CJMS—Normand Fréchette, Humour en boîte
CHRS—Sports, Chroniqus stock-cars

5:55

CKVL—Nouv
CJMS—Circulation
CFMB—News
CHRS—Nouv.

6:00

CKAC—Nouv
CBF—Radiojournal
CBM—The World at Six
CFCF—News and Sports
CJAD—The world today
CKVL—Discothèque
CJMS—Nouv., Sports
CFMB—Italian Programm
CKLM—Nouv
CKGM—World News
CHRS—Special-copains

6:10

CJAD—Leslie Roberts

6:15

CKAC—Commentaires: La Bourse et le monde des affaires
CJAD—Stock Market
CJMS—Editorial
CKGM—George Morris

6:20

CBF—Carnet des arts
CJAD—Sports, Race Report
CJMS—Sport amateur

6:25

CKAC—Revue des courses
CKVL—Sports

6:30

CKAC—Le monde du sport
CBF—Nouv. sportives
CBM—Province in print
CFCF—Dave Boxer Show
CJAD—Paul Reid Show
CKVL—Discothèque
CJMS—Nouv., Les jeunes loups
CKLM—Cotations de la Bourse, les 15-70
CHRS—Nouv.

6:35

CBF—Radio-transistor
CHRS—Chronique artistes français

6:40

CBF—Radio-transistor

6:45

CKAC—Chasse et pêche
CBM—Scouts-Guide Magazine
CKVL—Nouvelles Editorial
CJMS—Palmarès
CHRS—Nouv.

7:00

CKAC—Le chapelet
CBF—Autour d'une chanson
CBM—CBC News, Concern
CKVL—Discothèque
CJMS—Nouv., Campagne électorale, Les jeunes loups
CKLM—Nouv
CHRS—Special-Copains
CFOX—The Charles P. Rodney Chandler show

7:15

CKAC—Evénements sociaux
CBF—Pousse-café
CJMS—Communiqué

7:25

CKVL—La vie sociale

7:30

CBF—Concert d'été
CKVL—Discothèque
CJMS—Nouv., Les jeunes loups
CKLM—Flash LM
CHRS—Nouv.

7:45

CKAC—Musicale
CJMS—Palmares

7:50

CKAC—Témoignages
CKVL—Radio Gazette
CHRS—Nouv.

8:00

CKAC—Nouv., Souvenirs d'Italie
CBF—Nouv., Musique sud-américaine
CBM—News, CBC Tuesday night
CKVL—Discothèque
CJMS—Nouv., Les jeunes loups
CKLM—Nouvelles
CHRS—Spécial copains

8:15

CBM—Phyllis Mailing, mezzo soprano
CKLM—Pari double

8:25

CKVL—Nouv.

8:30

CBF—Au temps du 78
CKVL—Discothèque
CJMS—Nouv., Les jeunes loups
CFMB—German Programme
CKLM—Flash LM — Pari-double
CHRS—Nouv.

8:46

CJMS—Palmarès

8:59

CKVL—Nouv
CHRS—Fin des écissions

9:00

CKAC—Nouv. Avec les chouettes
CBF—Concert symphonique
CBM—Couchining Conference
CJAD—Race results
CKVL—Pour ou contre
CJMS—Nouv., Editorial,
CFMB—Greek Programme
CKLM—Nouv
CKGM—Pat Burns News

9:10

CJMS—Horizon 2,000
CKGM—Pat Burns

9:30

CJMS—Nouv., Horizon 2,000

9:55

CKVL—Nouvelles

10:00

CKAC—Nouvelles courses, Avec les chouettes
CBF—Radio-Journal
CBM—News, From the capitals
CJAD—Portals of Prayer
Race results

10:15

CBF—Commentaires
CBM—Five nights a week at this time

10:30

CBF—Des livres et des hommes
CBM—Anthology
CJMS—Nouv., Horizon 2,000
CFMB—Programme polonais
CBM—News
CFMB—The World Tomorrow
CKLM—Flash LM

10:45

CKAC—Nouvelles

10:59

CKAC—Exacta
CKVL—Sports
CJMS—Sport

11:00

CKAC—Nouvelles; Avec les chouettes
CBF—Les chefs-d'oeuvre de la musique
CBM—News, The Swinging Scene
CFCF—News, Weather, Sports
CJAD—The World Today
CKVL—Prière du soir Télé-confidence
CJMS—Nouv., Dame de coeur
CFMB—Leçon de français
CKLM—Bulletin sportif
CKGM—World Report

11:10

CFCF—Reg Gale Show
CJAD—Leslie Roberts
CKVL—Télé-confidence

11:15

CFCF—Big Bands

11:22

CJAD—Sports
CJMS—Bridge

11:30

CJAD—Dave Patrick Show
CJMS—Nouv., Sports, dame de coeur
CKLM—Flash LM
CKGM—Hank Bassior

11:55

CKVL—Nouv.

12:00 — MINUIT

CKAC—Nouv., Du soir au matin
CBF—Nouv., Au fil de la nuit
CBM—News, An Hour of Our Own
CJAD—Race results
CKVL—Pour adultes seulement,
CJMS—Nouvelles; Jusqu'à l'aube
CFMB—Vol de nuit
CKLM—Sous les étoiles
CKGM—Music Till Dawn
CFOX—John Sykes show

12:55

CJMS—Nouvelles; Jusqu à l'aube

1:00

CKAC—Nouv. Du soir au matin
CBF—Nouv.
CBM—News, It is written
CKVL—Montreal la nuit
CKLM—Nouvelles

DEMAIN MATIN

6:00

CKAC—Nouvelles, ce matin
CBF—Radio-Journal; A la bonne heure
CBM—Concert Time, News
CFCF—Al Boliska Show
CKVL—Radio Pyjama
CJMS—Nouv., Ducharme au réveil
CFMB—News: Continental Breakfast Time
CKLM—Réveil LM; Nouvelles
CHRS—Réveil salut
CFOX—The Dean Hagopian show

6:10

CKAC—Vie quotidienne
CJMS—Sport éclair

6:15

CKAC—Ce matin
CJAD—Sports
CJMS—Insolence d'un téléphone
CKLM—Ni oui ni non

6:25

CJMS—Envers de la médaille

6:30

CKAC—Nouv., Ce matin
CBF—Radio-Journal; A la bonne heure
CBM—News, Concert time
CJMS—Nouv., Ducharme au réveil
CHRS—Nouv.

6:40

CFMB—The World Tomorrow
CKLM—Flash LM

6:45

CJAD—Sports
CKVL—Journal du matin
CJMS—Editorial
CKLM—Ni oui ni non
CHRS—Nouv.

6:52

CBF—Prière
CJMS—Circulation

7:00

CKAC—Nouv., Ce matin
CBF—Nouv., A la bonne heure
CBM—News, Shop Talk, Concert Time
CKVL—Bonjour messieurs dames
CJMS—Nouv., Circulation, Sports
CFMB—News
CKGM—News

7:15

CJAD—Sports
CJMS—Insolences d'un téléphone
CKLM—Nouvelles sportives
CHRS—Une once d'amour

7:25

CKAC—Matin-Sport
CKVL—Les sports
CJMS—Circulation

7:30

CKAC—Nouv., Ce matin
CBF—Radio-journal, A la bonne heure
CBM—News, Gordon Atkinson, Concert Time
CJAD—Weather
CKVL—Bonjour messieurs dames
CJMS—Nouvelles, Yvan Ducharme
CFMB—News and Weather
CKLM—Flash LM
CHRS—Rive sud matin

7:40

CKAC—Moments de réflexion
CJAD—Sports, Race Report
CKLM—Ni oui ni non

7:45

CKAC—Météo, Ce matin
CBM—Town Talk
CJMS—Editorial
CHRS—Sport

7:58

CKAC—Resultats sportifs
CBM—Time out with Gordon Atkinson
CKVL—Nouvelles
CJMS—Circulation
CHRS—Nouv.

8:15

CKAC—Ce matin
CBF—Astérix
CBM—Preview Commentary
CJMS—Insolences d'un téléphone
CKGM—Pat Burns
CHRS—Auto-guide

8:20

CBM—Time out with Gordon Atkinson
CJMS—Ducharme au réveil
CKLM—Rufi sur l'onde

8:27

CBM—Town Talk
CKVL—Nouv.
CJMS—Circulation

8:30

CKAC—Nouv., Ce matin
CBF—Coquelicot
CBM—Concert time
CJAD—Sports
CKVL—Bonjour messieurs dames
CJMS—Nouvelles, Yvan Ducharme
CFMB—News and Weather
CKLM—Flash LM
CKGM—Pat Burns
CHRS—Sport

8:45

CJAD—Weather discussion
CKVL—Nouv.
CJMS—Editorial
CFMB—Calendrier social
CKLM—Ni oui ni non, Viens voir les comédiens

8:59

CJAD—Rod Blaker éditorial
CJMS—Circulation
CHRS—Nouv. — Au soleil de

9:00

CKAC—Nouv., Les beaux jours d'été
CBF—Nouv., Présent
CBM—News
CJAD—Rod Dewar Show
CKVL—Bonjour messieurs dames
CJMS—Nouv., Marcel Giguère
CFMB—La Boîte à musique
CKLM—Nouv., Magazine LM
CHRS—Emission Réjeanne Desrameaux

9:10

CJMS—Humour en boîte

9:15

CBM—Gerussi
CJAD—Weather
CJMS—Marcel Giguère

9:30

CBF—Enfin seule
CKVL—Madame X
CJMS—Nouv., Marcel Giguère
CFMB—News
CHRS—Nouv, Musique détente

9:40

CKAC—La santé dans votre assiette

9:45

CKAC—Les beaux jours d'été

9:55

CKAC—Coupons de caisse
CBM—Assignment
CKVL—Nouv
CJMS—Tableau social
CHRS—Nouv.

10:00

CKAC—Nouv., Les beaux jours d'été
CBF—Au chant de l'alouette, Nouv.
CBM—News, CBM Magazine
CFCF—News, The Joe Van Show
CKVL—Madame X
CJMS—Nouv., Marcel Giguère
CFMB—Nouv.
CKLM—Nouv.
CHRS—Emission Pierre Delisle
CFOX—The Bob Ancell show

10:15

CJMS—Humour en boîte

10:30

CBF—Nouv., Fernand Gignac
CKVL—Club du disque
CKLM—Un point c'est tout
CJMS—Nouv., Marcel Giguère
CFMB—Le coin du classique
CKLM—Nouv. Editorial
CHRS—Nouv.

10:54

CBM—Assignment
CKVL—Nouv.
CJMS—Echos vedettes
CHRS—Nouv.

11:00

CKAC—Nouv., Les beaux jours d'été
CBM—News, Music to noon
CJAD—Rod Blaker Editorial A and P
CKVL—Club du disque
CJMS—Nouv., Marcel Giguère
CFMB—News weather
CKLM —Nouv.
CKGM—Mike MacNeil
CHRS—Emission Pierre Delisle

11:15

CJMS—Humour en boîte
CHRS—Une once d'amour

11:25

CJMS—Envers de la médaille

11:30

CBF—Les Joyeux Troubadours
CKLM—Flash LM
CJMS—Nouv., Marcel Giguère, Humour en boîte
CFMB—News
CJMS—Normand Fréchette
CHRS—Nouv.

11:55

CBM—Assignment
CKVL—Nouv
CJMS—Marcel Giguère
CKLM—Rufi sur l'onde
CHRS—Nouv.

12:00

CKAC—Nouv., Midi-Montréal
CBF—Nouv., Tendrement
CBM—News and Commentary
CJAD—Len Rowcliffe Show
CKVL—La ligne est occupée
CJMS—Nouv., Michel Trahan
CFMB—Le meilleur de deux monde en musique
CKLM—Nouv. L'univers LM
CKGM—News
CHRS—Au soleil de l'amour, Nouv.

12:10

CKGM—Pat Burns

12:15

CKAC—Sports, Midi Montréal
CBM—The Archers
CJAD—Weather Discussion
CJMS—Palmarès
CKLM—Cotations de la bourse
CHRS—Editorial

12:20

CKVL—Edition spéciale

12:30

CKAC, Nouv. Commentaires sur l'actualité
CBF—Le pain quotidien
CBM—Farm Broadcast
CFCF—Report
CJAD—News & Sports
CKVL—Grande-Allée
CKLM—Flash LM — Nouv.

ESCOMPTE SPÉCIAL D'ÉTÉ

LIVRAISON TRES RAPIDE

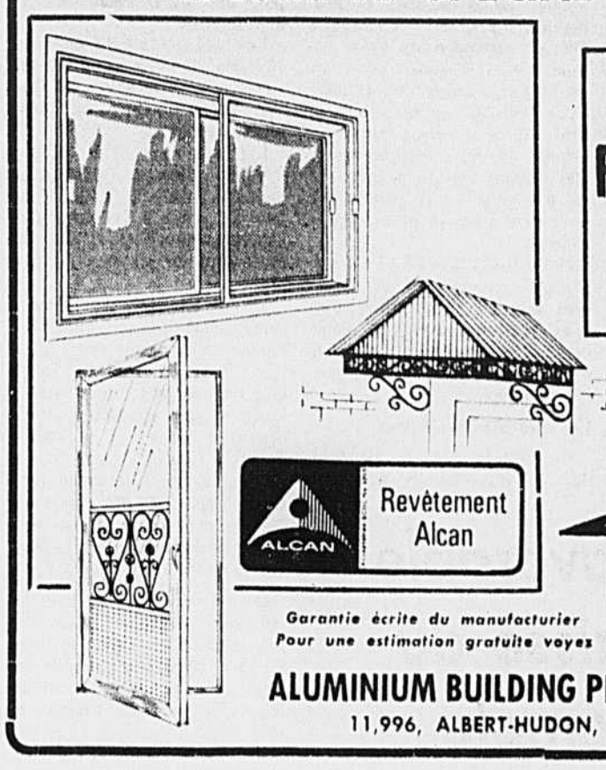

PORTES FENÊTRES EN ALUMINIUM
AUVENTS
fibre de verre

APPELEZ
322-7602

Revêtement Alcan

A.B.P.

Garantie écrite du manufacturier
Pour une estimation gratuite voyez

ALUMINIUM BUILDING PRODUCTS MTL LTD.
11,996, ALBERT-HUDON, MONTREAL-NORD

CARRIÈRES et PROFESSIONS

DIETETISTE PROFESSIONNELLE
demandée
Responsable du service alimentaire.
Salaire selon expérience.
S'adresser au : **Directeur du personnel**
HOPITAL SAINT-JEAN
217, rue Longueuil, St-Jean, Qué.
Tél. : 658-2862 (ligne directe Montréal)

CARRIÈRES ET PROFESSIONS
RENSEIGNEMENTS :
Les annonces publiées dans cette section sont facturées au tarif uniforme de .80 la ligne agate. Nous accordons la commission habituelle aux agences de publicité. Le service de cases postales et du retour du courrier est .50 pour la durée de l'annonce et strictement confidentiel. La date limite pour réception de ces annonces est fixée à 2 jours avant la date de parution.
Téléphoner à 874-7245, 7246 ou 7258
Demandez
Mlle Pierrette Lalumière
ou écrivez à LA PRESSE,
7, rue St-Jacques, Montréal

REPRÉSENTANT EN PUBLICITÉ

Nous recherchons un représentant parfaitement bilingue ayant complété au moins son cours secondaire et possédant trois ans d'expérience dans la vente auprès de dirigeants d'entreprises. Agée d'un trentaine d'années, cette personne chercherait à améliorer ses perspectives en entrant dans une entreprise nouvelle.

Ses fonctions seraient de représenter une des plus importantes maisons d'édition canadiennes auprès des directeurs d'entreprises commerciales et industrielles.

Rémunération : salaire fixe et commissions. Si cette carrière vous interesse, veuillez téléphoner à :

M. Pierre Duhaine

MACLEAN - HUNTER
LIMITEE
2055 RUE PEEL, MONTREAL 2,
TEL : 845- 5141

CARRIÈRE EN IMMEUBLE

LA PLUS GRANDE ET LA PLUS PROGRESSIVE COMPAGNIE EN IMMEUBLE
canadienne-française se consacrant à offrir un service immobilier complet et professionnel, recherche quelques femmes et hommes ambitieux, énergiques, dynamiques, ayant de l'expérience ou qui croient posséder des aptitudes dans la vente.

UN ENTRAINEMENT
intensif préparera les candidats à une carrière intéressante, les assurant d'une franche et loyale collaboration, car les gérants ne vendent pas.

OPPORTUNITE DE TRAVAILLER
dans une de nos succursales couvrant les districts de Montréal, Montréal Métropolitain, régions de Longueuil, St-Lambert, Boucherville, St-Bruno, Beloeil et environs, ainsi que les régions de Châteauguay, Beauharnois, Valleyfield.

LES CANDIDATS
doivent avoir complété une 11ième année scolaire ou l'équivalent, posséder une voiture, avoir une belle personnalité et aimer le contact avec le public, et être financièrement capable de subir une période d'entrainement.

TELEPHONER AU SIEGE SOCIAL
à 731-1101, local 217, pour demande d'emploi et rendez-vous avec le vice-président.

IMMEUBLES FAUST CIE LTEE
Président et Fondateur : Laurier (Larry) Faust
Membre de la Chambre d'Immeuble de Montréal

Les Poudres Métalliques du Québec
TRACY, QUEBEC

Nous recherchons deux hommes compétents et ambitieux pour faire partie d'une équipe au service d'une société appelée à devenir l'un des gros producteurs de poudres métalliques. L'usine en cours de construction commencera à produire au début de 1969. Ce sera la première usine de poudres métalliques du monde à se servir de métal chaud et à suivre des procédés intégrés.

ADMINISTRATEUR
(ventes et personnel)
Le titulaire sera responsable du service des ventes à l'usine et de ses relations avec la clientèle, la production, et remplira toutes autres fonctions touchant en général l'acheminement du produit depuis l'usine jusque chez le client. Le titulaire devra aussi voir à diverses tâches concernant l'administration du personnel : interviewer, tester et choisir les candidats, tenir à jour les fiches du personnel et des avantages sociaux auxquels il a droit. Au postulant choisi on fera suivre un cours complet de formation et d'orientation.
EXIGENCES :
— Posséder un brevet de cours secondaire.
— Avoir de préférence fait certaines études universitaires.
— Etre parfait bilingue.
— Savoir diriger un bureau administratif.

SUPERVISEUR des MATERIAUX
Le titulaire verra à l'entretien, à la réparation, aux fournitures d'exploitation, et supervisera les entrepôts de matières premières et de produits finis. Il dirigera l'acheminement des matières premières selon les besoins. Il s'occupera aussi de la réception de l'équipement et des matériaux en provenance des fournisseurs, et de l'expédition des produits destinés aux clients.
EXIGENCES :
— Posséder brevet de cours secondaire.
— Etre parfait bilingue.
— Posséder expérience dans l'achat de matériaux et de services, ainsi que dans l'expédition de produits.

Salaire selon compétence et expérience, et tous avantages sociaux. Frais de déplacement. Si non sérieux, prière de s'abstenir. A cause de la grève des postiers, prière de communiquer, en toute confiance, avec le soussigné, par téléphone.

M. E. J. AZIZ
Directeur des services administratifs
TRACY, QUEBEC — TEL. 742-5911

CARRIÈRES ET PROFESSIONS
RENSEIGNEMENTS :
Les annonces publiées dans cette section sont facturées au tarif uniforme de .80 la ligne agate.
Nous accordons la commission habituelle aux agences de publicité.
Le service de cases postales et du retour du courrier est gratuit et strictement confidentiel.
La date limite pour réception de ces annonces est fixée à 2 jours avant la date de parution.
Téléphonez à 874-7245, 7246 ou 7258
Demandez Mlle Pierrette Lalumière ou écrivez à
LA PRESSE
7, rue St-Jacques
Montréal

DOW REMPORTE LA MÉDAILLE D'OR À L'OLYMPIADE MONDIALE

Dow est la seule bière canadienne à mériter cet honneur international à l'Olympiade Mondiale de la Bière 1968, tenue en Allemagne.

La médaille d'or a été décernée à la bière Dow après qu'elle eut triomphé dans une compétition groupant 81 marques différentes, soumises par 32 brasseries les plus réputées dans le monde entier, à la 7ième Olympiade Mondiale de la Bière tenue à Nürnberg, Allemagne. Ces bières ont été soumises à 21 épreuves de qualité, de saveur, de présentation; le jury a décerné la médaille d'or à la bière Dow, la seule bière canadienne à mériter un tel honneur. Cette médaille d'or vient confirmer le standard d'excellence de la bière Dow.

LA BIÈRE DOW—MÉDAILLE D'OR
BRASSÉE AU QUÉBEC PAR LES MAÎTRES-BRASSEURS.

Les centrales électriques accroîtront leur capacité de 50 pour cent d'ici 1972

OTTAWA (PC) — Les producteurs canadiens d'énergie électrique prévoient une augmentation de plus de cinquante pour cent dans leur capacité entre 1967 et 1972.

Ils ont rapporté au Bureau fédéral de la statistique qu'ils s'attendent à un accroissement annuel de production de près de neuf pour cent, comparé à 5.66 pour cent pendant le période 1957-1967.

A leur capacité globale nette de production de 31,370,000 kilowatts l'an dernier, les 150 sociétés de service public et producteurs industriels comptent ajouter 16,780,000 Kilowatts d'ici la fin de 1972, portant la capacité génératrice thermale, hydraulique et nucléaire à un total de 48,150,000 kilowatts.

Le BFS, en rendant publics les résultats d'une étude détaillée, a indiqué que l'accroissement de la capacité de production d'électricité thermique devrait atteindre un taux annuel de 13.5 pour cent au cours des années 1967 à 1972. Pour 1957-1967 ce taux annuel avait été de 14.5 pour cent.

Pour l'énergie hydro-électrique l'augmentation prévue est de 6.9 pour cent, contre 4.7 pour cent pour la période précédente.

Des nouvelles stations à énergie thermique, 78 pour cent seront à combustibles fossiles conventionnels, 19 pour cent à combustible nucléaire et trois pour cent à gaz, par des turbines.

Les centrales nucléaires

En 1972 la capacité de production d'électricité d'origine nucléaire atteindra 1,700,000 Kilowatts et représentera 3.5 pour cent de la capacité canadienne totale.

Les augmentations de capacité les plus fortes d'ici 1972 couvriront l'Ontario, le Québec, Terre-Neuve, et la Colombie-Britannique.

L'Ontario doit ajouter 6,283,000 kilowatts, portant sa capacité totale à 15,798,000 kilowatts, grâce à des projets de centrales nouvelles et d'agrandissement de stations existantes.

900,000 kilowatts de capacité seront cette année ajoutés à l'usine thermique de Lakeview, près de Toronto, tandis que des projets moins importants seront également réalisés cette année et en 1969 à Barrette Chute, Stewartville et Aubrey Falls. Une usine thermique de 2,000,000 kilowatts sur la rivière St. Clair sera commencée en 1969 et poursuivie en 1970 et 1971.

De petites centrales hydro-électriques seront mises en construction en 1970 sur la rivière Mississagua près de Thessalon et sur la rivière Montreal près de Cobalt, en 1971.

La centrale nucléaire de Pickering commencera à produire en 1971 pour atteindre à pleine capacité 2,000,000 kw. L'usine thermique de Port Dover, qui doit également avoir une capacité ultime de 2,000,000, kilowatts entrera en service, en 1972.

Le Québec

Le Québec doit porter sa capacité génératrice à 14,232,000 kw. d'ici 1972, amenant une augmentation de 3,275,000 kw.

Quatre usines d'importance majeure entreront en service entre 1969 et 1972, au complexe Manicouagan-Outardes dans le nord-est du Québec.

La centrale nucléaire de Gentilly sur la rive du St-Laurent aura une capacité de 250,000 kilowatts en 1971 et son potentiel ultérieur devrait atteindre 2,000,000 kw. La province agrandit également certaines stations et en prévoit de nouvelles dans la region de la rivière Outaouais.

Terre-Neuve prévoit accroître sa capacité de 2,056,000 kw pour la porter à 2,821,000 kw.

Le projet-clé est le développement des Chutes Churchill dont trois des unités de 450,000 kw chacune entreront en service en 1972.

Terre-Neuve construit actuellement également une centrale hydro-électrique à Baie d'Espoir et une usine thermique à Hoyrood.

La Colombie-Britannique commencera cette année à produire de l'électricité avec ses trois unités du barrage de Portage Mountain et disposera d'ici 1972 de sept unités produisant au total 1,600,000 kw, qui seraont portés à 2,250,000 kw ultérieurement. Cette province espère atteindre une capacité globale de 6,094,000 kw d'ici 1972.

Pour les autres provinces les prévisions de capacité en 1972 comparativement à 1967 sont les suivantes: Ile du Prince-Edouard, 101,000 kw contre 58,000 actuellement; Nouvelle-Ecosse, 1,086,000 et 694,000; Nouveau-Brunswick, 1,211,000 et 793,000; Manitoba, 2,334,000 et 1,373,000; Saskatchewan, 1,729,000 et 1,011,000; Alberta, 2,644,000 et 2,015,000; Yukon 42,000 et 21,000; Territoires du nord-ouest, 58,000 et 47,000 kw.

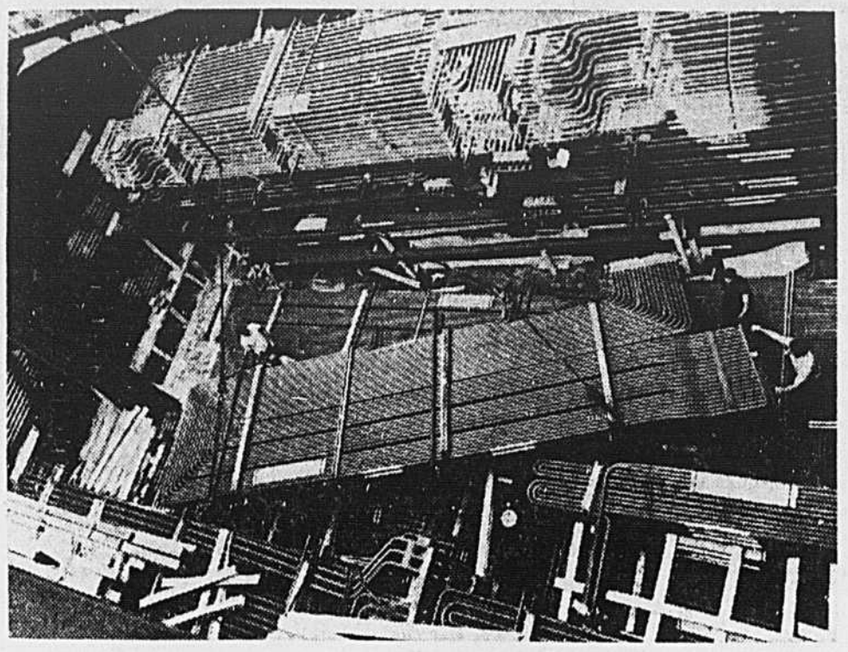

Diversité de nos exportations

Plus l'industrie canadienne se développe et se diversifie, plus nos ventes à l'étranger constituent l'élément vital de notre prospérité. La photo ci-dessus illustre bien ce progrès. Elle est celle d'une précieuse cargaison qui quittait récemment le port de Montréal à destination de la Nouvelle-Galle du Sud. Elle était constituée des éléments composants d'une immense centrale thermique fabriqués à Sherbrooke, au Québec, par la société Combustion Engineering-Superheater pour installation dans cette province de l'Australie.

Réaction favorable à la 2e baisse du taux d'escompte

Une seconde baisse du taux d'escompte au Canada en moins d'un mois a renforcé l'opinion que l'économie de notre pays s'est remise rapidement sur la bonne voie à la suite des nombreux problèmes nationaux et internationaux qu'elle a dû affronter depuis quelques mois.

La Banque du Canada a en effet annoncé vendredi que le taux d'escompte était ramené de 7 à 6½ pour cent. Le taux record de 7½ pour cent avait été atteint en mars dernier, lors de la crise de l'or et durant une brève période de pression sur le dollar canadien.

La nouvelle baisse avait été en fait prévue par les économistes, selon lesquels il n'y avait plus lieu de maintenir ce qu'ils qualifiaient de mesure d'urgence.

Pour eux, les pressions inflationnistes se font moindres et, alors que le taux du chômage est de 5.5 pour cent, il est temps de relâcher certaines restrictions fiscales. L'effet devrait être également psychologique.

Pour le moment, aucun indice ne laisse prévoir qu'il y aura répercussion sur l'économie à tous les échelons ni que les consommateurs devront payer des taux d'intérêt moins élevés.

Lors de la dernière diminution par la Banque du Canada, les banques à charte n'avaient pas pris de mesures pour porter leur taux d'intérêt de sept ou 7¼ pour cent à plus bas. Ces taux sont ceux exigés sur les prêts aux clients de choix.

Malgré un optimisme général, certains indices laissaient deviner les hésitations de l'économie canadienne.

Les bourses ont cédé à la suite de l'annonce que l'économie américaine allait connaître un ralentissement d'ici la fin de l'année ou en 1969. A la suite de cette situation, le gouvernement américain pourrait imposer des restrictions sur certaines exportations, ce dont le Canada souffrirait certainement.

Les bourses

A l'exemple de Wall Street, les bourses canadiennes ont flechi. Ce ton pessimiste était imprévu.

A la Bourse de Toronto, l'indice des industrielles a subi son recul le plus marqué depuis février. Pour certains, le marché des valeurs mobilières avait atteint un haut niveau et devait automatiquement encaisser une réaction vive.

On remarquait en particulier que les échanges étaient en nombre moindre que les semaines précédentes. Les chutes les plus importantes se sont produites chez les pétroles de l'ouest, les papeteries, les compagnies d'exploitation forestière, les chimiques, les banques et les compagnies de construction.

Les spécialistes prévoyaient une reprise, car l'économie canadienne semble se porter bien.

A Toronto, l'indice des industrielles a flechi de 5.21 à 166.08 et 14,996,000 actions ont été échangées. Les reculs l'ont emporté sur les gains dans une proportion de 254 à 217.

A la Bourse de Montréal et canadienne, l'indice composé a cédé .74 à 159.14 et le volume a été de 4,643,000 actions échangées. Les reculs ont prévalu sur les avances dans une proportion de 242 à 93.

L'économie mondiale sera affectée par le freinage de l'activité aux USA

PARIS (AFP) — Les perspectives économiques mondiales pour le 2ème semestre de 1968, qui viennent d'être examinées par les experts des 22 pays membres de l'Organisation de Coopération et de Développement Economique à Paris, sont dominées par un ralentissement de l'expansion américaine, par le rétablissement progressif de la balance des comptes des Etats-Unis et par un renforcement du dollar.

Le freinage de l'économie américaine, qui résulte du vote enfin acquis de la surtaxe fiscale de 10 p. 100 et des économies budgétaires exigées par le Congrès, est impressionnant. Selon M. Arthur Okun, principal conseiller économique du président Johnson, l'activité économique américaine, qui avait crû au premier semestre de 1968 au taux annuel de 5½ pour cent, se ralentira de plus de la moitié au second. Le taux de croissance économique ne dépassera pas 2 à 2½ pour cent.

L'effet de ce ralentissement du "boom" américain sera bénéfique sur la balance commerciale des Etats-Unis et sur la balance des comptes américaine. Selon les estimations des experts américains, la balance commerciale américaine redeviendra créditrice au second semestre de 1968 par une réduction des importations plus que par une augmentation spectaculaire des exportations. Le premier semestre de 1968 avait vu une augmentation considérable des importations: 30 pour cent au total mais 50 pour cent pour les seules exportations de l'Allemagne vers les Etats-Unis. Le rétablissement de la balance commerciale américaine entraînera une réduction considérable du déficit de la balance des paiements des Etats-Unis. Ce déficit, qui avait été en 1967 de 3,600 millions de dollars devrait tomber à moins de 2,000 millions de dollars sans toutefois descendre en-dessous de 1,500 millions de dollars.

Les conséquences de ce freinage de l'économie américaine sur les autres économies seront considérables. La réduction d'activité aux Etats-Unis, le ralentissement des importations toucheront avant tout l'Allemagne, dont les exportations outre-atlantique avaient considérablement augmenté. Mais tous les autres grands pays commerçants seront également affectés. C'est pourquoi les experts de l'O.C.D.E. qui tiennent compte également du ralentissement économique en Grande-Bretagne conseillent aux pays européens continentaux d'accentuer l'expansion économique par tous les moyens afin de contre-balancer la baisse de régime outre-atlantique. Pour l'Allemagne, notamment, qui atteint un taux de croissance de 5½ pour cent au premier semestre de 1968, les experts de l'O.C.D.E. recommandent pour le deuxième semestre une relance de la consommation intérieure, sans doute par des facilités de crédit accrues.

Il se trouve que par suite des circonstances, la France s'engage elle aussi dans la recherche de l'expansion à tout prix pour "digérer" les conséquences économiques de la crise sociale de mai-juin. Pour les perspectives françaises d'exportations, le maintien d'un haut niveau d'activité dans le reste du Marché commun est une nécessité impérieuse dans les mois qui viennent. C'est d'ailleurs l'une des recommandations les plus importantes de la Commission des Communautés Européennes dans le plan de "concours mutuel" en faveur de la France adopté par le conseil des ministres des Six, samedi dernier à Bruxelles.

Les grands déficits et les grands excédents des balances de paiements pourraient disparaître dans le premier semestre de 1969, liquidant ainsi les tensions malsaines qui s'étaient fait jour dans le système monétaire international. Certains experts vont même plus loin: ils craignent que le freinage américain ne se transforme en récession en 1969 mais, selon les experts américains, il serait assez facile de l'empêcher en relançant notamment la construction des logements par un abaissement adéquat du loyer de l'argent aux Etats-Unis.

Le ralentissement de l'activité économique aux Etats-Unis dans les mois à venir pourrait être plus accentué que le souhaite le gouvernement, admet le président des conseillers économiques de la Maison blanche dans une interview publiée par la revue "U.S. News and World Report".

"Je pense que le ralentissement du rythme des affaires deviendra très sensible dans les mois à venir, déclare M. Okun. Je ne connais personne qui pourrait dire que nos inquiétudes portent toujours sur une expansion trop rapide". Rappelant que le relèvement des impôts et la réduction des dépenses budgétaires votés par le Congrès constituent le plus sérieux coup de frein fiscal appliqué au cours des vingt dernières années, il estime que "personne ne peut être sûr que l'économie pourra le supporter". Il a cependant affirmé que ces mesures "valent beaucoup mieux que pas de restrictions du tout".

Le principal conseiller économique du président Johnson souligne que si le ralentissement économique est trop marqué, il sera possible d'appliquer des correctifs dès 1969. "La situation économique pourrait demander un certain relâchement des freins fiscaux". Lorsque le successeur de M. Johnson s'installera à la Maison blanche, dit-il.

fonds mutuels

par la PRESSE CANADIENNE

	Achat	Vente
Adanac	2.58	2.82
Andrew Equity	3.79	4.14
All Cdn Com	7.71	8.43
All Cdn Div	9.33	10.20
All Cdn Ven	9.35	10.22
American Growth	7.00	7.65
Associate Investors	5.02	5.07
Beaubran	41.15	44.49
Canada Growth	7.53	8.27
Canada Security	4.63	4.87
Cdn Channing Venture	5.13	5.62
Cdn Gas Energy	12.47	13.88
Cdn Investment Fund	4.07	4.47
Cdn Scudder Fund	18.37	18.37
Cdn Sec Growth	8.91	9.76
Cdn Trusteed	4.56	4.98
Canafund	56.54	59.37
Champion Mutual	7.42	8.06
Collective Mutual	6.92	7.56
Commonwealth Intl	11.51	12.61
Commonwealth Intl Lever	14.59	15.99
xCompetitive Capital	9.92	10.84
Corporate Investors	5.82	6.36
Diversified Income A	1.43	1.58
Diversified Income B	4.69	5.16
xDividend Shares	4.00	4.39
Dominion Compound	4.60	5.00
xDreyfus	14.81	16.16
Entarea Investment	5.41	5.91
European Growth	8.42	9.20
Executive Fund of Cda	7.59	7.99
Exec Inv Intl Ltd	8.39	8.81
Federated Financial	6.03	6.59
Federated Growth	7.13	7.79
xFidelity Trend	30.10	32.70
Fonds Collectif A	6.85	7.45
Fonds Collectif B	4.70	4.94
Fonds Collectif C	9.09	9.87
Fonds Desjardins A	5.40	—
Fonds Desjardins B	4.35	—
Fraser Fund	30.10	32.70
Gis Compound	9.66	10.56
Gis Income	4.22	4.62
Growth Equity	7.65	8.36
Guardian Growth	8.78	—
Growth Oil and Gas	21.02	—
Harvard	17.89	19.55
Investors Growth	11.13	12.10
Investors Intl Mutual	8.05	8.75
Investors Mutual	5.39	5.86
Keystone Canada	8.31	9.13
xKeystone Cust S-1	23.22	25.33
xKeystone Cust S-4	6.75	7.37
xKeystone Cust K-2	7.28	7.95
Le Fonds P.E.P.	4.11	4.27
xLexington Research	15.95	17.43
Maritime Equity	3.05	4.21
Molson M Fund	4.74	4.98
Mutual Accumulating	5.39	5.89
Mutual Bond	8.24	8.61
Mutual Bond Income	4.83	5.05
Mutual Growth	6.64	7.26
Mutual Income	5.85	6.40
Natrusco	13.10	13.68
Natural Resources	7.36	8.04
xOne William Street	16.89	—
Pension Mutual	8.50	9.29
Principal Growth	5.38	5.87
Provident Mutual	6.94	7.55
Prov Stock Fund	6.30	6.85
xPutnam Growth	13.36	14.60
Radisson	4.01	—
Regent Fund	10.08	11.02
Rayfund	5.38	5.55
Pret et Rev.	7.32	8.00
Spec	11.13	12.23
Taurus	7.11	7.81
xTechnol	9.99	10.89
Timed Investment Fund	6.15	6.18
United Accumulative	11.64	12.72
United American	2.97	3.26
United Venture	5.36	5.89
Universal Savings Equity	6.36	6.95
Western Growth	5.27	5.76
York Fund of Canada	4.22	4.58

xFonds americains.

CIGARES IMPORTÉS!
• De CUBA (y compris Montecristo)
• De la JAMAIQUE
en vente chez
Simpsons
dunhill humidor

au bilan de l'ACTUALITÉ

Fonds obtenus par Fibracan

M. D. L. Sinclair, président, annonce que Charterhouse Canada Limited, institution financière de Toronto, vient d'acheter un bloc d'actions et de consentir un prêt à Fibracan Incorporée de Montréal.

Fibracan fabrique des contenants en papier et en polystyrène, principalement des gobelets, des coupes à souffles, des tabliers et autres objets de papier réutilisables.

Fondée depuis à peine cinq ans, cette entreprise vend ses produits dans toutes les provinces canadiennes et ses exportations aux Etats-Unis et aux Antilles représentent une fraction importante de ses ventes.

Fusion approuvée

Plus de 95 pour cent des actionnaires de Waterloo Trust and Savings Co. ont donné leur approbation au projet de fusion avec Canada Trust-Huron and Erie Corporation. L'offre faite par cette dernière entreprise aux actionnaires de Waterloo Trust, qui sera prolongée jusqu'au 26 août, comporte trois choix possibles à savoir: 1½ action de Huron and Erie plus $10.75 comptant pour chaque action déposée; 1¼ action plus $13.50; enfin un versement comptant de $27.25.

Accord conclu avec la Russie

Le premier accord soviéto-japonais pour le développement de la Sibérie a été conclu dans l'industrie du bois apprend-on aujourd'hui à Tokyo.

Un contrat sera signé à Tokyo lundi prochain sur le projet de développement forestier en Sibérie par Leonid Sedov, du Bureau d'exportation des matières premières du ministère soviétique du Commerce extérieur, et par le président Yoshinari Komatsu, de la compagnie Komatsu.

Selon les mêmes sources nippones, le Japon doit exporter pour 168 millions de dollars de machines destinées au développement forestier ainsi que des biens de consommation, et importer en échange huit millions de mètres cubes de bois.

Fonds mutuels

Les investissements à l'étranger des fonds mutuels canadiens ont augmenté de $253,000,000 passant à $680,000,000 entre le premier trimestre de 1967 et celui de 1968. Ceci signifie une hausse de 41 pour cent, rapportait hier le Bureau fédéral de la statistique.

L'actif total des fonds a augmenté de $268,000,000 passant à $2,261,000,000.

Augmentation d'honoraires

Pour la première fois depuis 1918 le gouvernement fédéral augmente le tarif des honoraires applicables aux compagnies qui font une demande de charte ou désirent des modifications à celles qu'elles détiennent.

Le ministère de la consommation et des sociétés a annoncé les nouveaux tarifs, en hausse moyenne de 30 pour cent et applicables à partir du 1er août.

Le ministère attribue cette hausse au coût actuel de maintien du service.

Rio Algom a réouvert une mine d'uranium

ELLIOT LAKE, Ont. (PC) — La compagnie Rio Algom Mines Limited a remis aujourd'hui en opération l'usine d'uranium de la mine avoisinante de Quirke, après un arrêt de travail de huit ans.

L'usine raffinera 3,700 tonnes de minerai par jour, soit 400 tonnes de plus qu'au moment de son immobilisation, en 1960. Elle produira le minerai en remplacement de l'usine exploitée par la compagnie, à la mine Nordic. Cette usine sera établie sur une base de disponibilité, selon le programme de Rio Algom qui consiste à développer ses effectifs d'uranium dans la région, en vue de la demande future.

La plus grande partie du minerai destiné au moulin réouvert viendra de la mine Quirke, qui avait été fermée il y a quelques années, lorsque la demande d'uranium était au ralenti. La mine Nordic continuera de produire du minerai jusqu'en octobre, alors qu'elle fermera temporairement ses portes.

Les travaux en vue de créer une nouvelle mine à Quirke sont commencés, et doivent être terminés d'ici 1971. Rio Algom a actuellement des commandes pour plus de 25,000 tonnes. Certaines livraisons sont prévues pour le début des années 80.

RAPPORTS FINANCIERS

Maclean-Hunter

Les ventes nettes de la société Maclean-Hunter au cours du deuxième trimestre 1968 ont porté sur $12,695,000, à comparer à $13,998,000 lors de la même période de 1967.

Le bénéfice net s'est chiffré par $640,000 ou 16 cents par action, alors qu'il avait porté sur $1,054,000 ou 26.3 cents en 1967.

Pour les six premiers mois le bénéfice net a totalisé $1,015,000 ou 25.4 cents par action, comparativement à $1,635,000 ou 40.9 cents pour le même semestre de 1967.

Goodyear Tire

Le bénéfice net réalisé par The Goodyear Tire and Rubber Company of Canada, Limited, pour le premier semestre de 1968 a porté sur $201,915, en baisse de $1,441,203 par rapport à la même période de 1967.

Les ventes nettes se sont chiffrées par $74,709,907, en hausse de 6.8 pour cent sur 1967.

Par action, le bénéfice net ressort a 38 cents, alors qu'il représentait $5.97 pour le premier semestre 1967.

La compagnie a signalé qu'à cause des répercussions sérieuses des longues grèves, subies par la compagnie, les administrateurs ont décidé de ne pas octroyer de dividende sur les actions ordinaires.

Le 3 mai les usines de la compagnie à Toronto et Bowmanville durent fermer par suite de grèves. La production reprit le 24 juin à Bowmanville mais l'usine de Toronto est toujours en grève.

Crown Zellerbach

Les ventes de la société Crown Zellerbach Canada Ltd., pour l'exercice intérimaire de six mois terminé le 30 juin ont porté sur $84,300,000, en baisse de 4 pour cent sur le chiffre d'affaires de $87,700,000 réalisé au cours de la même période de 1967.

Le bénéfice net du semestre s'est légèrement amélioré, passant à $4,909,000 au lieu de $4,901,000.

La compagnie a indiqué que la baisse des ventes est attribuable au fléchissement des ventes de papier-journal aux Etats-Unis et au bas prix d'exportation du papier Kraft.

De plus les bénéfices furent affectés par une grève dans certaines de ses usines.

Union Acceptance

Le bénéfice net de Union Acceptance Corp. Ltd., pour le premier semestre s'est élevé à $330,000 ou 28 cents, comparativement à $312,000 ou 26 cents pour les six premiers mois de 1967.

Dans son rapport intérimaire aux actionnaires, la compagnie signale que le revenu brut d'exploitation s'est chiffré par $4,613,000, vis à vis de $4,393,000 pour la période similaire de 1967.

Granby Mining

Le bénéfice net réalisé par Granby Mining Co. Ltd., au cours des six premiers mois de 1968 a porté sur $541,000 ce qui revient à 37 cents par action.

Comparativement, le premier semestre 1967 avait donné lieu pour la compagnie à un bénéfice net de $650,000 ou 45 cents par action.

Le rapport de la compagnie impute cette baisse de bénéfice au déclin du prix de vente du cuivre au cours du second trimestre.

La valeur de la production de cuivre de la période a toutefois grimpé à $7,061,000 contre $5,524,000 pour les six mois de comparaison.

Dominion Textile

Les ventes consolidées de la Société Dominion Textile au cours du trimestre terminé le 30 juin se sont chiffrées par $40.9 millions, ce qui représente une hausse de plus de 12 pour cent sur le chiffre d'affaires de $36.4 millions réalisé lors de la même période l'an dernier.

Les pertes d'exploitation ont été réduites à $1.0 million comparativement à $1.3 million l'an dernier.

Si l'on tient compte du revenu des placements, des impôts sur le revenu recouvrables et des dividendes sur les actions privilégiées, le bénéfice net par action ressort à $0.34 comparativement à 24 cents en 1967.

Le rapport annuel pour l'exercice, qui se termine maintenant le 30 juin, sera publié fin août.

Taux réduits

Trois banques à charte ont réduit hier leur taux d'intérêt de base, pour faire suite à la décision de la Banque du Canada de ramener son taux d'escompte à 6½ pour cent au lieu de 7 pour cent.

La Banque Royale, la Banque Toronto-Dominion et la Banque de Montréal ont annoncé que leur taux de base, accordé à leur clientèle de choix a été ramené de 7¼ à 7 pour cent.

Les autres banques ont déclaré étudier la question.

Le taux d'escompte de la Banque du Canada est interprété comme représentant la tendance que le banque centrale veut voir prendre aux taux d'intérêt courants.

THE STEEL CO. OF CANADA LIMITED

AVIS AUX ACTIONNAIRES

Tant que le service postal sera interrompu, les chèques pour le dividende payable le 1er août 1968 pourront être réclamés par les actionnaires qui se présenteront en personne à la succursale de la Montreal Trust Company désignée ci-dessous pour la province où ils résident:

Alberta, Yukon, Edmonton, Colombie-Britannique, Vancouver, Manitoba, Saskatchewan, Winnipeg, Nouveau-Brunswick, Terre-Neuve, Nouvelle-Ecosse, Ile-du-Prince-Edouard, Halifax, Ontario (sauf le district de Hamilton), Toronto, Québec, Montréal.

Les résidants de la ville et du district de Hamilton pourront réclamer leur chèque à la succursale de la Montreal Trust Company à Hamilton.

Les actionnaires demeurant hors de ces centres, qui ne peuvent s'y rendre en personne et qui désirent faire envoyer le dividende à leur succursale bancaire, devront en aviser la succursale pertinente de la Montreal Trust Company par téléphone afin de prendre les dispositions nécessaires.

Les chèques non réclamés seront expédiés aux actionnaires dès que le service postal reprendra.

Au même moment, le Rapport trimestriel aux actionnaires, normalement inclus avec le chèque de dividende, sera posté à tous les actionnaires.

J. W. YOUNGER
Secrétaire

Hamilton, Canada
Le 1er août 1968.

GRAND
MOTOR MOTEL
• Assemblées
• Réceptions de mariages
• Expositions commerciales
• Accommodation: 10 à 300 personnes
7700, Ch. Côte-de-Liesse
731-7821

Service continuel de 24 heures par jour
L'emblème qui protège votre entreprise 24 heures par jour
Maison canadienne-française fondée en 1946
L'AGENCE de SECURITE REEVES Ltée
353, rue St-Nicolas, Montréal 849-2459

NOMINATIONS À SECANT CONSTRUCTION

M. SAM MITNICK — M. J. GORDON AZAR — M. G. J. CARBONNEAU — M. L. FALUDY — M. MICHAEL HAUSER

M. Jean-Marie Guindon, président de Secant Construction Company, est heureux d'annoncer les nominations suivantes: M. Sam Mitnick, trésorier; M. J. Gordon Azar, ing., vice-président (Maritimes); M. Guy J. Carbonneau, ing., vice-président (travaux); M. L. Faludy, vice-président (extension); M. Michael Hauser, vice-président (service des contrats). Ceci marque une autre étape dans le programme d'extension de Secant, l'une des plus importantes sociétés d'entrepreneurs généraux du Canada.

MONTRÉAL

Bourse de Montréal

par la PRESSE CANADIENNE

Valeurs	Ventes	Haut	Bas	Ferm.	Net
Abitibi	5050	$8½	8¼	8⅜	+ ⅛
Abitibi pr	151	$52⅞	52	52⅞	+1
Alcan	2059	$24⅞	24¾	24⅞	
Alcan 4¼ pr	100	$32½	32½	32½	— ½
Algoma	180	$17¾	17¾	17¾	+ ⅛
Ang C Pu pr	100	$14¼	14¼	14¼	+ ¼
Argus	102	$16¼	16¼	16¼	+1½
Arguc C pr	408	$11½	11½	11½	— ½
Asbestos	400	$23¼	23	23	
Atl Sug	215	$7½	7½	7½	
Bwmk Mont	3565	$13¾	13½	13½	— ¼
Bank NS	1866	$19	18¾	18¾	— ¼
Banq CN	750	$11¾	11½	11½	— ⅜
Bq Depargn	600	$10¼	10	10	— ¼
Banq PC	5300	$9	9	9	— ⅛
Bell Phone	6058	$44	43½	43¾	+ ⅜
Brazil	426	$18	17⅞	17⅞	— ⅛
BA Oil	1330	$41¾	41¾	41¾	
BC Forest	400	$16⅜	16¼	16¼	— ⅛
BC Phone	1175	$59	58½	59	+1
Brinco	554	485	475	485	+5
CAE Ind	2265	$10	9⅞	10	+ ⅜
Can Cem	250	$31	30	30½	+1
CD Sugar	425	$26½	26½	26½	+ ½
Can Brew	2145	$9⅛	9	9	
Can Br Al A	300	$17½	17½	17½	+ ⅛
Can Chem w	100	275	275	275	—45
Can Im BC	4450	$16¾	16½	16½	
Can Ind Ltd	1530	$13	13	13	— ¼
Can Int P	645	$29	29	29	
Can Int Urb	1650	$9¼	8½	8⅞	+ ⅝
Can Marc	700	$7¾	7¾	7¾	
Can P In pr	3050	$25¾	25½	25½	— ¼
C P R	740	$59	59	59	+ ½
C P R 300pr	700	$9½	9½	9½	
Can Petro	400	$18½	18¼	18¼	
Canron	2050	$19¼	19	19	— ¼
Cent Del R	1075	$16¾	16	16	— ¼
Chemcell	385	$8⅞	8¾	8¾	— ¼
Cominco	525	$25¾	25¾	25¾	
Con Bath	2175	$16¾	16½	16½	— ¼
Corpex	40	0425	425	425	
Couvrette	500	$7	7	7	+ ¼
Crain RL	300	$16¼	16	16	— ¾
Credit F	25	$56	56	56	
Crush Inf	250	$17¾	17½	17¾	— ½
Denault	1700	$15	15	15	
Denison	275	$73	73	73	—1½
Dist Seag	560	$45⅜	45⅜	45⅜	— ⅜
Dofasco	3040	$17½	17¼	17½	+ ⅜
Dom Glass	1755	$12½	12⅜	12½	+ ⅜
Dosco	100	$9¼	9¼	9¼	
Dom Stores	500	$18⅞	18¾	18⅞	
Dom Text	1320	$14⅞	14¾	14⅞	
Domtar	13470	$10¼	10	10⅛	+ ⅛
Dupuis A	100	$6⅝	6⅝	6⅝	
Falcon	1315	$100	100	100	— ⅛
Fam Play	100	$57	57	57	—1
Fin Collectn	850	$17¾	17½	17¾	+1¼
Fraser	555	$16½	16¼	16½	+ ¼
Fr Petrol	900	710	705	710	+40
Glengair	700	260	260	260	
Gr B Can pr	100	$38	38	38	
Hollinger	300	$31	30¾	30¾	+ ¼
Home A	100	$23¼	23¼	23¼	+ ¼
Home B	450	$24	24	24	
Horne Pf	7825	375	355	375	+15
HudBay MS	140	$59½	58½	58½	— ½
HudBay Co	1300	$25¼	25	25	—1⅛
Husky Oil	450	$26⅛	26⅛	26⅛	+ ⅛
Husky D w.	275	$16½	16¼	16¼	— ¼
Imp Oil	1327	$69⅞	69½	69½	— ⅛
Imp Tob	665	$16½	16¼	16½	+ ¼
Ind Accept	3475	$24¾	23½	24¾	+1¼
Int Bus Mach	12	$352	352	352	—18
Int Nick N	2668	$42¾	42	42	—1
Int Util	1678	$50⅞	50	50	— ⅜
Int Ut 1.32pr	150	$50	50	50	—1⅛
Inter PL	3650	$19¾	19⅝	19⅝	— ⅛
Lamonto A	2050	390	380	380	—20
Loblaw A	100	$8⅞	8⅞	8⅞	— ⅛
Loblaw B	450	$9	8⅞	8⅞	
Loeb M	2900	$13⅛	13	13	— ¼
MacLean H	300	$13½	13½	13½	
Macmillan	275	$22½	22½	22½	+ ¼
Maritime T	322	$18½	18½	18½	
Mass Ferg	6895	$17⅝	17½	17½	— ⅛
Melchers	925	$9⅞	9½	9½	— ¼
Miron 6 pr	500	480	480	480	+35
Molson A	505	$26¾	26½	26½	+ ¼
Molson B	175	$26¾	26¾	26¾	— ¼
Moore Cp	1070	$30	29½	29½	— ½
Mussens	145	$8½	8⅛	8⅛	+ ⅛
Nat Con wt	900	425	425	425	+25
Nat Sea Pd	100	$6	6	6	— ¼
NB Tel	556	$13½	13¼	13½	
Nfld Light	400	$8⅞	8⅞	8⅞	— ⅛
Noranda	1000	$50¾	49½	49½	—1
NorCen Gs	2667	$14⅞	14¾	14⅞	+ ⅜
NS LP	430	$8	8	8	
Oshawa A	1040	$41½	41⅛	41⅛	+1⅛
Pac Pete	300	$20¾	20½	20½	+ ⅜
Pow Corp	760	$9⅜	9⅜	9⅜	+ ⅛
PowCp 5	31765	$11¼	11	11	
Price	2607	$11	10¾	11	
QN Gas	150	$11⅞	11⅞	11⅞	— ⅛
Que Ph	200	$14½	14½	14½	+ ¼
Radio Eng	2855	$35	33¾	34	—1½
Read Dig	225	$12¾	12¾	12¾	+ ⅜
Rio Algom	203	$33¾	33¼	33¼	— ¾
Rothmans	150	$27	26	26	—1½
Royal Bk	1750	$19¼	19	19⅛	
Roy Tr pr	400	$15	15	15	
StL Cem A	100	$21	21	21	
Salada F	2025	$13	12¾	12¾	— ¼
Scott Las	550	$26	25¾	25¾	— ½
Shell Can	1020	$28¾	28½	28½	
Shop Save	4631	$18¾	18⅛	18¾	+ ⅞
Simpsons	321	$36½	36	36	— ¾
Sogemines	110	$13⅞	13⅞	13⅞	— ⅛
Steel Can	12300	$21⅜	21	21	
Steinbg A	500	$18½	18¼	18¼	
Texaco Can	200	$30⅞	30⅞	30⅞	— ⅛
Tor Dom	1300	$17½	17½	17½	— ⅛
Traders G A	200	$9¼	9⅛	9¼	+ ⅛
Trans Mt PL	300	$13¼	12⅞	13¼	+ ¼
Trizec	13800	230	220	230	+5
Un Aut PA	450	$23¾	23½	23¾	+ ¼
Un Corp B	2418	$15	14¾	15	+ ¼
Un Wsburn	200	$9¼	9¼	9¼	+ ½
Velcro Ind	280	$55	54¾	54¾	
Wajax	450	$18¼	18	18	
Walk GW	190	$34½	34½	34½	— ⅜
Warn Her	100	$14	14	14	
Webb Knp	2500	30	30	30	
Weldwood	1184	$15	14⅞	15	+ ¾
WCoast Tr	1465	$28⅞	27½	27½	— ½
Weston	450	$18½	18½	18½	+ ¼
Zellers	780	$15¾	15½	15¾	+ ⅜

Bourse canadienne

par la PRESSE CANADIENNE

INDUSTRIELLES

Valeurs	Ventes	Haut	Bas	Ferm.	Net
Am Met En	1875	415	400	410	—5
Blue Bon	100	255	255	255	—5
C Secur A	600	310	305	305	+5
Casavant	100	355	355	355	+5
Cassidys	500	$9⅜	9¼	9⅜	+ ⅛
Com Hldg	7450	525	490	490	—22
Comodore	3618	$8	7¼	7⅝	+ ⅛
Crawford	300	235	215	235	+10
Delta Elec	200	480	480	480	—5
Domco Ltd	100	$10⅛	10⅛	10⅛	— ¼
Fleet Mfg	500	320	320	320	—5
Furlong pr	200	325	325	325	—75
Grissol	1300	$7	6⅞	6⅞	— ⅛
Imbrex	300	$14⅝	14½	14⅝	+ ⅝
Inspiratn	200	130	125	125	—10
Kodiak P	500	81	81	81	
Magnetics	600	310	300	310	
Que Ph 51	100	$20	20	20	
Seaway H	9425	$19¼	18	19¼	+1¼
Select Fin	1000	315	315	315	+30
Soca	100	125	125	125	+15
Spartan	2100	100	96	100	+5
Superpack	100	$16	16	16	+ ½
Tor Lon In	1500	335	330	335	+5
Trans C Frz	400	105	105	105	
Val Mar	4300	$8½	8	8¼	+1¼
Van Der Ht	1030	350	350	350	+35

MINES

PETROLES

Valeurs	Ventes	Haut	Bas	Ferm.	Net
Agassiz	11000	66	63	66	+3
Arno	1000	4½	4½	4½	
Atl Mines	500	28	28	28	+6
Baker	25500	41	38	40	+2
Band Ore	1500	15	15	15	+1
Barvallee	3000	8	8	8	
Bateman	3000	7½	7½	7½	+ ½
Bruce Pr	29000	13	11½	11½	—1½
Brnswk	100	510	510	510	+10
Burnt Hill	25600	78	71	74	+4
Cannon	1500	31	30	30	
Chemlay	3000	530	520	520	—5
Comingo	3000	5	5	5	
Cons Man	3000	45	43	45	
Cons N Pa	3750	90	83	90	+5
Cons Perch	5000	110	106	109	—1
Cons Pr M	73950	90	80	82	—2
Cons Virg	4500	122	119	121	—3
Credo	500	32	32	32	
Crusade	500	20	20	20	—2
Daering	2125	7½	7½	7½	— ½
Dauphin	4500	28	27	28	+1
Devils Elb	22000	33	26	28	—5
Dom Expl	14125	40	36	38	—2
Dom Leas	15000	19	19	19	
Dumont	250	18	17	17	—1
Eagle M	2600	570	550	560	—10
East Vents	4000	12	12	12	
Emp Mins	2000	9	9	9	—2
Fano Mng	8500	8½	8½	8½	
Fidelity	13500	42	40	40	
Fort Rel	6000	80	76	78	+1
Glen Lk	400	266	266	266	—14
Gr W Mine	1700	54	52	54	—1
Guardian	9000	68	64	67	+5
Int Norval	1166	11	11	11	—4
James By	9300	108	100	105	—1
Kelly Des	5050	19	19	19	— ½
Keltic	1000	14	14	14	+2
Kiena	2050	120	115	120	+8
Louanna	3500	18	17	17	—1
Matach Cd	8000	41	38	38	—2
Menorah	1000	18	18	18	—3
Midepsa	1050	205	205	205	—5
Miro	8500	16	15	16	+1
Muscocho	3100	26	25	25	—1
New Form	19000	9	8½	9	
New Glac	3000	14	14	14	—1
New Mt Co	2000	30	30	30	
Newric	11200	14½	13½	13½	—1½
Nor Am Rg	500	26	26	26	+ ½
Opem Oxpl	1000	23	23	23	—1½
Patino	h 300	$29¾	28½	29¾	— ¼
Pat Silv	19000	28½	27	28½	+1
Pennbec	1000	6½	6½	6½	
Pohenix	2100	360	350	360	+20
Queenstn	1000	20	23	20	
Rncheria	7000	18	16	17	
Rouyn	1500	10½	10½	10½	
Rusty Lk	7000	7	7	7	+1
StL Col	1000	285	285	285	+10
Shwngn	1500	29	29	29	+1½
Silv Reg	123000	53	52	53	+1
Sturgeon	2500	35½	35	35	
Subeo	1800	215	205	210	+9
Tache	2500	8	7½	8	
Titan	1000	10	10	10	
TorCan Ex	1000	20	20	20	—3
Transfere	500	13	13	13	—1
Un Obalski	3600	125	119	120	—5
Waite Duf	1000	23	22	23	
Wisconsin	14400	34	33	34	+3

Industrielles : 259,800
Mines - Petroles : 591,200
Volume : 851,000

LES INDICES DE LA BOURSE DE MONTREAL

	Ind.	S.pub.	Banq.	Comb.	Pap.
Changement 29 juillet	—.60	+.63	—1.22	—.39	+.57
Clôture 29 juillet	166.24	135.58	151.23	158.75	81.79
Haut — 1968	172.05	141.30	159.52	164.52	91.96
Bas 1968	148.69	119.16	113.50	139.70	66.18
Haut — 1967	173.93	150.19	136.26	164.41	125.04
Bas — 1967	148.99	128.83	109.48	141.48	82.99

du parquet de la bourse

Repli inégal à Montréal, net recul à N. York

La Bourse de Montréal a terminé sur une tendance nettement inégale hier et dans une atmosphère modérément active.

A l'indice, les industrielles et les banques étaient en baisse tandis que les services publics et les papeteries ont clôturé en hausse. Dans l'ensemble, le ton général du marché était légèrement plus faible, l'indice combiné s'inscrivant à 158.75, en baisse de 0.39.

Chez les principaux perdants, Denison se replie de 1½ à 73, Inco de 1 à 42, Noranda de 1 à 49⅝, Radio Engineering de 1½ à 34, Rothmans de 1½ à 26 et Hudson Bay Co. de 1⅛ à 25. IBM, rarement transigé ici, a baissé de 18 points à $352 sur un lot irrégulier de 12 actions, seulement. Rio Algom s'est replié de ¾, International Utilities de ⅝, Crain de ¾, Dofarco de ⅜ et Banque de Montréal de ¼.

Chez les principaux gagnants, Argus hausse de 1½ à 16¼, Industrial Acceptance à 24¾ et Financial Collection à 17¾ gagnent 1¼ chacun, Oshawa "A" 1⅛ à 41⅛. BC Phone à 59 et Canada Cement à 30½ gagnent 1 point chacun. Shop & Save ⅞ à 18¾ et French Pete 40 cents à 7.10. Canadian Interurban s'élève de ⅝, Canadien Pacifique de ½, Canada Dominion Sugar de même et Fraser Paper de ¼. Welwood gagne ¾ à 15.

Les industrielles étaient passablement fermes à la Bourse Canadienne : Val Mar à 8¼ et Seaway Hotels à 19¼ gagnent 1¼ chacune. Commercial Holdings gagne 22 cents à 4.90 et Horne (privilégié) 15 à 3.75. Aux minières, Glen Lake perd 14 cents à 2.66, Devils Elbow 5 à 28 et Burnt Hill 1½ cents à 11½ cents. Subeo gagne 9 cents à 2.10 et Burnt Hill 4 à 74 cents.

* * *

TORONTO (PC) — Les valeurs ont continué de perdre du terrain, lundi, bien que les déclins n'aient pas été aussi prononcés que ceux de la semaine dernière.

Les transactions étaient modérées, et seulement 2,807,000 actions ont changé de main.

Parmi les groupes d'industrielles, seules les actions des compagnies de fiducie et les compagnies de prêts ont connu une hausse significative, bien que les aciéries, la construction et les services de communication étaient demeurés fermes.

Parmi les industrielles, la perte la plus considérable a été enregistrée par Goodyear Canada. Cette valeur a perdu 13 points à 172, après que la compagnie eût annoncé qu'elle retirait son dividende régulier.

* * *

NEW YORK, 29 — Le marché a subi une baisse assez sensible en début de semaine dans le cadre d'une activité nettement inférieure à la moyenne de la semaine passée. Le repli a été continu après une ouverture plutôt soutenue. Les dégagements ont été inspirés par l'atmosphère de crise entourant les pourparlers tchéco-soviétiques et par la perspective d'une sensible diminution des bénéfices des entreprises. Les prévisions en ce domaine sont fondées sur les incidences de la surtaxe fiscale et sur l'évolution des stocks.

Les baisses ont affecté les "blue chips" autant que l'ensemble de la cote. En clôture, on dénombrait 987 baisses contre 379 hausses.

Les premières ont été quatre fois plus actives que les secondes. La plupart des compartiments ont été en baisse.

En clôture, le Dow Jones se replie de 5.11 à 883.36 et l'indice général de 45 cents à $54.71.

titres au comptoir

Source : Bongard Leslie & Co.

Valeurs	Achat	Vente
Abeta	10	12
Advance RL	6	8
Aconic	2	3
Africana	63	70
Albatross	8	13
Amal Mng	5	—
Americ	5	—
Amer Chib	2	5
Arnora	—	1½
Beauchemin	—	40
Bald Mt.	2½	4
Boma Chib	12	18
Beauport Holding	12	17
Bonaventure	40	60
Bracemac	14	16
Canadore	48	53
Cdn Javelin	14	15
Castle Tin	85	90
Chib Asbestos	30	37
Chibtown	18	23
Claw Lake	10	20
Ciero	23	28
Clearwater	40	43
Cuvier	2	5
De Lessepz	58	62
Dasson	—	10
Doral	70	—
Dubisson	3	6
Ducros	15	—
Elmac	3	5
En-O-La Ex	—	10
Expo Ungava	90	95
Ganda Silver	6	8
Gaspe Copper	43	45
Gaspesia	35	45
Gibson	2	4
Gold Star	2	4
Grt Lake Nickel	5 10	5 30
Hucamp	60	80
Independant	2	4
Iroquois	5	10
Imperial Miner	20	25
Jack Waite	1	3
Jubilee	70	80
Juma	7	9
Kewagama	6	9
Kukafush	7 00	7 50
Lake Beaver	30	33
Leeds Metal	12	15
Little Tax	—	10
Lun Echo	28	32
Madex	—	22
Main Oka	2	7
Mt Cartier	30	45
Mariner	25	30
Martin Bird	¾	1½
Mattagami Ex	—	5
Milado	3	6
Molybia	20	25
Nogtanta	1 30	1 50
Nat Malartic	1 65	1 80
Nemrod	50	60
New Assoc Dev	7	8
New Baska	5	15
New Insco	15	18
New Lorie	8	11
New Miller	3	5
New Pascalis	55	65
Nipiron	30	50
Norque	5	8
North Beaudulac	18	22
North Shore	56	61
Nouvelle	40	50
Oklend	1	2
Olympus	—	25
Omega	6 00	6 50
Prado	3 75	3 90
Pyrolex	20	40
Queio	3	6
Radio Hill	60	80
Ran Lux	—	25
Rand Mai	4	7
Reem Pete	3 25	3 50
Seaway	2	4
Scott Chip	1	2
Scandia Mng	30	35
Starlight	¼	1¼
Sullico	5 50	6 75
Thunder Bay	3 00	3 25
Timrod	35	45
Tri-Hope	5 25	5 75
Waco Pete	6	9
Weegee	1 40	1 60
Watson Lake	2	4
Wm Leys	2	4
Young Dave	17	20

SECTION INDUSTRIELLE

Source : Kipper and Co.

Valeurs	Achat	Vente
Bque d'Economie Que.	5 50	6 00
B B Molly wts	6.00	7 00
Cdn Foreign Sec	13.00	15.00
Chartered Credit	6 75	7 25
Consol Thea. "A"	6 50	—
Credico	75	1 25
Crown Life	27 50	28 50
Electronic As	6 50	7 00
Grenache	—	2.30
District Trust	4.50	6.00
East Can Savings	4.50	5.50
Halton and Peel Tr.	15.00	17.00
Hamilton Trust	5.50	6.50
Income Life	6.00	—
Industrial Life	19 00	—
Int Systcoms	17 50	18 00
Jenkins Valve	15 00	—
La Prevoyance	13 00	15 00
La Stabilitee	5 00	6 00
London Life	50 00	—
Les Prevoyants	6 00	7 00
Lincoln Trust	3.50	5 00
Marche Union	10 50	11 00
North West Life	6.50	8.70
Nova Scotia Tr	47.00	49.00
Paco Corp	4 00	4 50
Permeatre Corp	24 00	25 00
Rapid Date	2 60	2 70
Scintrex	14 00	14 50
Seaboard Life	6.50	8.00
Stedman Indust	19 50	20 5'
Spar Indus	3 00	3 375
Supersol	4 50	5 50
Soc d'am et de Fid	19 50	21 00
Unican Security	5 50	6 00
Wellington Bk A	1.00	1.50
Zodiac "A"	1.00	1.50

vancouver

par la PRESSE CANADIENNE

INDUSTRIELLES

Valeurs	Ventes	Haut	Bas	Ferm.	Ch. net
BA Oil	1000	$41⅝	41⅝	41⅝	
BCP 6.80pr	30	$27½	27½	27½	+ ½
B C Turf	100	315	315	315	+5
CP Inv pr	150	$25½	25½	25½	
Con Bldg	2300	295	290	290	+20
Cor Cred	100	125	125	125	
Cap Intl	1585	$10⅝	10½	10½	— ⅛
Crestbrk	300	$8⅞	8⅞	8⅞	
Cuningham	100	$13	13	13	
Block	2970	$14⅝	13½	13½	—1⅛
Block wts	2500	$11¾	11½	11½	— ⅜
Gill	4050	$9¾	9½	9½	+ ¼
Grow B	200	250	250	250	+ ½
Imbrex	1500	$14½	14¼	14½	+ ¼
Inland	200	$10	10	10	+ ¼
Int Bew B	100	$11¾	11¾	11¾	+ ¼
Macmillan	650	$22⅝	22½	22½	
Madill	100	$7⅜	7⅜	7⅜	— ⅜
Neon	100	$40¼	40¼	40¼	+1¾
Ocean	200	20	20	20	
Okan H	850	$6¼	6	6⅛	+ ⅜
Okan H wt	1000	330	310	330	+20
Pac W Air	700	$12¼	12	12	— ⅛
Saratoga	500	345	345	345	—20
Scott	700	$20	20	20	+ ½
Shell	7600	$28¾	28¾	28¾	+ ⅜
W Her	2500	270	260	270	
W Her wts	100	90	90	90	
Westpac	1000	$5¼	5¼	5¼	+ ⅛
Whitepass	25	$41	41	41	— ¼
Woodwd A	500	$19	19	19	

BANQUES

Valeurs	Ventes	Haut	Bas	Ferm.	Ch. net
B of BC	130	$24½	24½	24½	+ ½

PETROLES

Valeurs	Ventes	Haut	Bas	Ferm.	Ch. net
All Rox	4700	66	56	66	+5
Bata	17500	120	110	113	+4
Commercl	2000	23½	23	23½	+ ½
Five Star	11500	35	32	35	+3
Futurity	13200	46	41	45	+5
Merland	500	44	44	44	—1
Gt Reef	4400	150	145	145	—5
Midland	1300	6	6	6	—1
Pr Pete	12700	17	16½	16½	
Plains	40600	40	35	36	—3
R Am Pt	1000	68	68	68	
Shore	2300	33	32	33	—1
Sunlite	2400	630	600	630	+30
Stampede	49800	184	155	173	+18
TC Oils	2800	260	250	255	—5

MINES

Valeurs	Ventes	Haut	Bas	Ferm.	Ch. net
Ace	2200	34	34	34	
Adera	112300	85	80	84	+5
Atlas	8100	320	305	315	
[illegible]auk	2000	21	20	20	+1
[illegible]ox	17000	33½	33	33	—1
Arctic	19400	395	370	375	—10
Arlington	6000	38	35	37	+1
Alwin	42000	165	155	155	
Agassiz	9000	63	62	63	
[illegible]enran	15100	37	34	34	—1
Betrex	2000	74	74	74	
Brenda	1600	975	960	970	—5
Buchanan	99000	29	21	28	+3
Beth Cop	700	725	710	725	+25
Canol	1800	120	115	120	
Blue Star	3500	9½	9½	9½	+ ½
Bralorne	400	210	205	210	
Brenmac	10200	46	43	45	+1½
Buttle	5500	74	71	72	+2
Canusa	500	19	19	19	
Capri	10000	17½	16	17½	—1½
Car Gold	3000	48	46	46	—4
Casc Moly	3100	55	54	55	+5
Casino	9000	70	69	70	+1
Chatway	2000	29	29	29	—1
Cst Sil	63400	86	77	79	+3
C Skeena	77600	95	84	95	+11
C McKin	5200	22	21	21	—1
C Pot	4700	12½	12	12	+1
Cop Ridge	3500	31	29	29	—2
Cor Gulf	1000	160	150	155	+2
Croydon	600	50	50	50	—1
C Cinch	1300	44	44	44	+3
Coronet	3200	100	96	98	—2
Churchill	31000	525	500	520	+15
C Vantor	4000	30	29	30	
C Std	2000	21½	21½	21½	+ ½
C Rexspar	1300	68	68	68	—4
Craigmont	100	950	950	950	—20
Crown Sil	3000	7	7	7	
Dolly	14800	70	65	65	
Dundee	9500	34	30	30	—3
Dynasty	20800	925	915	915	
Earlcrst	5500	21	19	21	+2
Galaxy	10500	31	30	30	—2
Gencona	4500	16	15	16	
General	2000	12	12	12	
Giant Ex	3000	40	37	40	+3
Gt Masc	3600	146	145	146	—1
Granduc	700	925	915	915	
Gold West	27000	49	47	49	—1
Higmont	2200	140	135	135	—5
Hogan	2500	26	26	26	+1
Homestk	4500	17½	16½	17	+1
HBM Sil	4200	32	28	28	—7
Hearne	1800	310	295	295	—10
Iskut	500	31	31	31	
IP Sil	14100	196	161	179	—20
Jericho	2000	9	9	9	
Jaye	1000	6	6	6	
Kimberly	15900	240	225	235	+10
Kamloops	1000	14	12	14	+2
Lornex	5500	750	725	725	
Lytton	2100	200	195	196	+6
Largo	71300	34	30	32	+2
London Pr	7000	8½	7½	7½	—1
Laura	8200	113	108	108	—4
Madrona	500	72	72	72	—3
Magnum	47700	287	270	280	+5
Moly Mine	2900	16	16	16	—1
Minex	8500	17	16	17	—2
Magnet	900	110	110	110	+5
Nadina	2300	130	126	128	—2
Native	5000	17	17	17	
New Imp	1300	286	280	285	—5
N Privatr	1500	17	16½	17	+1
Northlode	14600	149	144	145	—5
New Ind	1700	15	14	15	
Norcan	5000	24	24	24	—1
Nat Nick	3200	252	250	252	+2
N Cronin	8000	14	12	12½	
NW Ven	51500	22	20	20	
N Cinch	2800	80	65	70	—5
Oro	48100	110	102	110	+9
Pat Sil	1000	29	29	29	+3
Peel	10000	7	7	7	—1
Pyramid	800	125	120	125	+9
Patino	300	44	44	44	
Pinebell	2000	22	22	22	
Polaris	9000	15	13	15	+2
PC Ex	4900	260	240	245	—5
Paramnt	78700	170	160	167	+6
Pac Asb	21100	220	215	215	—5
Prime Grp	10000	65	60	65	
Quatsino	6000	23	22	22	
Radstrm	15400	32	28	28	+1
Sandon	36500	17	16	17	+1
Sileurian	4000	29	29	29	—1
Sil Arrow	4600	25	23	23	— ½
Sil Std	31900	123	113	123	+9
Shield	2500	78	76	78	+3
Stannex	11500	150	128	150	+25
Silbak	1000	24½	24½	24½	
South Sea	2100	135	135	135	
TC Ex	4000	169	160	160	—5
Tay	1300	22	20	22	+1
Torwest	3700	39	39	39	
Trojan	9150	24	23	24	+1
Taylor Br	5500	39	38	38	
Terr Ur	500	30	30	30	—1
Utica	3400	335	330	330	—10
Ventures	7500	40	38	38	—1
Venus	7000	200	195	195	—3
Van Metal	600	16½	15½	16½	— ½
W Cst Res	10500	22½	22	22½	+ ½
W Mines	3000	240	235	240	
Westland	7000	105	99	100	+3
W Ex	5000	50	48	48	—1
Yukon	1000	24	24	24	+1

Total des ventes : 1,662,105.

fruits et LEGUMES

Prix payés aux producteurs du Marché central métropolitain pour les produits de première qualité. Ces prix sont fournis par le ministère de l'Agriculture et la Colonisation.

Pommes : Jaunes transparentes, $2.50 à $4 le minot ; Clause : $4 à $4.50 le minot.

Fraises : $3 pour 12 chopines ; no 2 $1.75 à $2.00 pour 12 chopines.

Framboises $3 à $3.75 les 12 chopines.

Bleuets : $8 pour 16 pintes.

Baume : $1 à $1.25 la doz.

Betteraves : .50 le paquet.

Blé d'Inde : .50 à .55 la doz.

Brocoli : $1.75 à $2 la doz.

Carottes : .60 à .65 la doz ; $3 pour 50 lbs.

Céleri : $1.50 à $1.75 la doz.

Ciboulette : $1 la doz.

Chicorée et escarole : $1 à $1.75 la doz.

Choux verts : .75 à $1 la doz.

Choux chinois : $2.75 à $3 pour 12 ; Savoie $2.50 la doz.

Choux-fleurs : $1.25 à $1.50 la doz.

Concombres : $6.50 à $7 pour 6 doz.

Courges : Marrow, $2 le minot ; Zucchini, $1.75 à $2 pour 20 lb.

Echalotes : .40 la douzaine.

Epinards : $1 à $2.25 le minot; $2 les 12 cellos de 10 oz.

Fèves jaunes et vertes : $2.50 les 20 lb: bourganes, $2.50 les 20 lb.

Laitue : Iceberg, $1 à $1.25 pour 18; frisée $1 pour 24; Boston $1 pour 16; Romaine, $2.00 pour 24.

Persil : 40 à .50 la douzaine.

Poireaux : petits $1.00 la douz.

Pommes de terre : $1.25 à $1.40 les 50 lb: grenailles, .70 à .75 les 50 lb: lavées, $2 le boisseau.

Pois verts : $1.75 à $2 pour 20 lb.

Radis : .50 à .65 la douz.; **$2 à** $2.25 les 30 cellos de 6 oz.

Rutabaga : $1.75 à $2 le minot; $1.25 à $1.50 les 50 lb; .35 le pqt.

Tomates : $4 les 10 lb; $7 les 20 lb; roses, $8 pour 20 lb.

Marché des bestiaux

Hier les prix des bestiaux par rapport à ceux du lundi précédent étaient sensiblement les mêmes aux marchés de Montréal. La demande était bonne et le commerce modéré.

Les **arrivages** : 506 bovins — 451 veaux — 21 porcs et 22 agneaux et moutons.

Les **bouvillons** de choix se vendaient de $28.75 à 30.75 ; bonne qualité, 27.75 à 28.50 ; qualité moyenne, 25 à 27.00 ; qualité ordinaire, 19.75 à 24.75.

Génisses de choix, 24 à 25.25 ; bonne qualité, 22.50 à 23.50 ; qualité moyenne, 21 à 21.75 ; qualité ordinaire, 18 à 20.25.

Les **vaches**, bonne qualité, 19.50 à 21.25 ; qualité moyenne, 18.25 à 19.75 ; qualité ordinaire, 16.50 à 18.25 ; pour la mise en conserve, 10.50 à 16.25.

Taureaux, bonne qualité, 23 à 25.00 ; qualité moyenne et ordinaire, 17.75 à 23.50.

Veaux, bonne qualité, 36.50 ; qualité moyenne, 29.50 à 34.50 ; qualité ordinaire, 22.50 à 29.00.

Agneaux, légers, 28.00 le 100 lbs. **Les porcs**, prix non établis.

Cours du dollar

Hier en clôture, le dollar canadien est resté inchangé à 0.93 15/64 par rapport au dollar américain. La livre sterling a gagné 3/32 à $2.39½.

Le dollar américain est aussi inchangé à $1.07¼ par rapport au dollar canadien et la livre, en hausse de ⅛ à $2.56⅛.

newyork

par la PRESSE CANADIENNE

Valeurs	Ventes	Haut	Bas	Ferm.	Net
ACF 2.20	39	62	61½	61½	— ¼
Addres 1.40	226	74¾	73	73⅝	—1
Admirl	63	20⅛	19⅝	19⅞	
Alcan Al 1	128	23⅜	23	23	— ⅛
AllegC .10e	177	15¾	15⅛	15¼	— ⅜
AllisChal 1	212	29	28⅛	28⅞	+ ⅛
Amerad 3	84	82⅞	81	81	—2⅛
AAirlin .80	218	26½	25½	25½	— ¼
AmCan 2.20	102	47⅛	46⅜	46½	— ⅝
ACyan 1.25	199	26¾	26⅜	26½	
AHome 1.30	105	60⅞	59⅞	60½	+ ⅛
AmMot	262	11⅞	11½	11½	— ⅛
AmSmel 3	67	80¼	78½	78½	— ⅞
Am Std 1	105	36⅝	35⅞	36¼	+ ⅛
AT T 2.40	1317	51½	50⅞	51¼	— ¼
AmTob 1.90	102	34¾	34⅛	34¼	— ¼
Ampex Cp	127	30	29½	29⅝	— ⅜
Astd 2.40	46	44	42¾	43½	— ¾
Anacond 2.50	211	45¾	44⅞	45⅜	— ⅛
Armco 3	129	49½	48⅞	49	— ¼
ArmC 1.40a	111	79	77¾	79	+1⅛
AtlRich 3.60	509	190	183¾	184½	—6¾
Avco 1.20	115	45¼	43⅝	44	— ⅜
Avon 1.60	118	127	124	125½	+1
Babck 1.36	100	40¾	39	39⅞	— ⅝
Bell H .60	119	75½	74⅛	74⅛	—1¾
BenF 1.60	97	42½	40⅞	41⅞	— ⅜
BethStl 1.60	228	29⅝	29	29⅜	+ ⅜
Boing 1.20	183	63	61	61	—1⅜
Bordn 1.20	40	31⅛	30¼	30¾	
BorgWa 1.25	59	29⅞	29¼	29⅜	
BosEd 2.08	36	46⅜	46	46	— ⅜
BristMy 1a	213	73¾	73	73	— ½
Brunswk	368	15⅜	15	15⅛	— ¼
Bucy 1.20	35	26⅞	26¾	26¾	— ¼
Burllnd 1.40	66	41	40¼	40½	— ⅜
Burrghs 1	369	195¼	189¼	189⅞	—4¼
CmpRL .45a	26	33½	32⅛	32⅛	—1⅜
CmpSoup 1	85	29½	28¼	28⅜	—1⅛
Cdn Brew .40	8	10¼	9⅞	10	+ ⅛
CPR 3	7	58¾	57½	57½	—1½
Case JI	134	15⅛	14½	15⅛	+ ⅛
CatTr 1.20	179	37⅞	36⅞	37⅛	
Celanese 2	117	62½	60¾	61½	—1½
Ches Oh 4	22	66⅛	65¼	66	
ChrisCrft 1a	56	37⅞	36⅞	37⅜	— ⅞
Chryslr 2	822	61¼	59½	59⅞	—1⅜
CitiesSv 2	300	59	58	58	—1
ClarkE 1.20	38	26¾	25¾	25¾	— ¼
Clevite 2.10	43	83½	82⅛	82⅞	+ ⅛
CBS 1.40b	98	50¾	50⅛	50½	+ ⅛
CSolv .50e	42	26⅜	26	26	— ½
Com Sat	66	52⅛	50½	50⅝	—1⅜
ConEds 1.80	x163	34⅜	34⅛	34⅛	— ⅜
Containr 1.40	107	37⅜	37⅛	37⅜	+ ⅛
ContCan 2	202	56¼	54½	54½	—1⅞
CnrData	717	147¾	143	143	—4
CopwS 1.20	9	25	24¾	24¾	— ⅜
CornP 1.70	194	41¼	39¾	40¼	+ ¾
Crane 1.60	12	45⅜	44⅛	44⅛	—1⅛
Cr Zell 2.20	152	47¼	46½	47	+ ⅛
Crlrd-t 1.20	125	41	39½	40⅜	+ ⅜
Deere 2	81	50	49½	49⅝	+ ⅛
DennMf .60	40	57⅜	55¼	55¼	—1½
Det Stl .60	74	20½	19⅞	19⅞	
Dome M .80	32	57½	55½	55¾	—1¼
DowC 2.40	145	77½	74⅞	75	—2¼
duPon 2.50e	158	159½	155¼	155¼	—3¾
EastK .88	352	76	75	76	+ ¼
EatnYa 1.40	110	35	34¼	34¼	— ¾
EG G .10	158	54¾	52¾	54¼	+1
ElPasNG 1	174	19½	18⅞	19	— ¼
Elt 1	43	42¼	40¾	41⅜	—1⅛
ESB 1.20	18	27⅜	27⅛	27¼	+ ¼
EssexW 1.20	27	48⅜	47⅜	48⅜	+ ¼
EthylCp .60	42	31⅜	30⅞	30⅞	— ¼
Evershp	17	15⅛	15½	15¾	+ ¼
ExCel 1.20	40	36¼	35¼	35⅜	—1⅛
Firest 1.50	39	57⅞	57⅜	57⅜	— ⅝
FMCcp .85	93	39½	38	39¼	+ ¾
FMC pf2.25	6	59	58¼	58¼	—1
Ford 2.40	364	50¼	49⅜	49⅞	— ½
Frueh 1.70	98	36⅞	36⅛	36⅛	— ⅞
Gen Dyn 1	278	50¾	48⅜	49	—1⅜
GenEle 2.60	477	84½	83⅛	83⅞	+ ⅛
GFds 2.40	67	85¾	84¼	85⅛	— ½
Genln 1.20t	130	47	45	46¾	— ¼
GMC 1.95e	422	80⅛	78⅞	78⅞	—2⅛
GPCem .80	121	19	18⅞	19	+ ¼
GTelE 1.40	200	37¼	36¾	36⅞	— ¼
GTire .80	85	29⅞	29½	29½	— ¼
GaPac 1b	62	80¼	79¼	79⅞	
Gdrich 2.40	109	61	59⅛	59⅛	—1⅜
Gdyr 1.35	183	56⅞	56⅜	56⅜	— ¼
GrndU .60b	65	23⅞	23⅝	23¾	+ ⅛
Gt AP 1.30a	113	30⅛	29⅞	30	— ½
Gt No Ry 3	36	53¾	53	53	— ¼
GulfO 3	110	82⅞	82⅛	82¼	
Heinz 1.50	38	57¾	57¼	57¼	— ¼
Hewlett .20	22	73⅛	72¾	72¾	+ ¼
High Volt	146	34⅝	33	34⅜	— ½
Hmstk .80	42	69⅜	68⅞	68⅞	
Honywl 1.10	162	114	110	111⅜	—1⅝
HFC 1.10	48	43¾	43¼	43½	+ ¼
IllCent 1.50	97	68⅛	67½	67⅞	— ⅛
IngRand 2	43	46¼	45½	45½	— ¾
InlkSt 1.80	19	30¾	30⅛	30⅝	+ ⅜
IBM 2.60	433	332	326	331½	— ¼
IntHar 1.80	155	32⅜	32	32¼	— ¼
IntMng .10r	64	32	31	32	+ ⅝
IntNick 3	148	100½	97¾	98¼	—1⅛
IPap 1.35	233	31¼	30⅜	31¼	+ ⅜
IntT&T .85	213	54⅝	53¾	54⅝	+ ⅛
JnMan 2.20	28	63⅞	63	62⅞	+ ¼
KaysRo .60	48	32⅜	31⅝	32	+ ⅛
Kellogg 1.40	28	40½	40¼	40¼	
Kennec 2	978	40⅜	38⅝	38⅝	—1¼
Kresge .34	111	36⅞	36¼	36⅜	— ¾
Kroehl .30e	4	32	31¾	31¾	— ⅝
LibbMcN	65	15⅞	15⅜	15⅜	— ¼
LittonInd	218	74½	72¼	74⅛	+1¼
Lock A 2.20	128	51⅛	50⅛	50¼	— ⅞
Loews .30h	185	80¼	77	77	—4¼
MadS Gar	259	9¼	8⅝	8⅝	— ½
Magnavox 1	421	48	46⅜	47¾	+1¼
Malry 1.80	12	64¾	64¼	64½	— ½
Marathn 1.40	140	50⅜	49	50	+1
MarMid 1.50	45	39½	38⅜	39¼	+ ⅛
MaraCm .60	146	19¾	18⅝	19½	+1
MarshFld 2	5	57¼	56⅛	56⅛	— ¾
MartinM 1	131	20⅞	20½	20¾	+ ⅛
Mass F 1	75	17¾	17¼	17⅜	
McDonCp	43	54	52⅜	53¾	+ ⅜
McDnD .40	275	50½	48⅜	48⅜	
McGrH .60a	71	44¾	44¼	44½	— ⅝
McIntyr 2.30	20	84¼	83¾	84¼	+ ¼
McKee 1.50	25	36	34⅝	35⅜	— ⅜
Merck 1.60a	61	85⅞	84½	84½	—1¼
MGM 1.20b	48	37½	36⅜	36⅞	+ ¼
MidldR 1.40	55	29⅜	28	28⅛	—1⅛
MMM 1.45	55	102¼	99¾	100½	—1⅝
Mohasco 1	62	29¼	28⅞	29	— ¼
Msant 1.60b	230	46½	45⅜	45¾	— ⅛
MontWd 1	256	33½	32¼	33¼	+ ⅞
Motorola 1	53	136¼	131	135	+3¼
N Cash 1.20	61	124⅜	123⅛	123½	— ⅜
NDairy 1.60	92	39⅞	38¾	39¼	— ½
NDist 1.80	108	41⅞	40⅛	40½	—1⅜
NatGyps 2	45	56½	55¾	55¾	—1
NLead 1.50e	71	64¼	62⅞	62¼	—1¾
NorPac 2.60	9	52⅞	52½	52¾	— ⅜
Northrop 1	75	40½	38	38⅛	—2½
OutbMar 1	415	29⅜	28⅜	29¼	— ⅜
PacPet .15g	189	19⅞	18⅞	18⅞	— ½
PanAm .40	281	21⅜	20⅞	21⅛	
ParkeDa 1	112	26⅜	25½	25⅞	— ⅝
PenCen 2.40	163	72⅞	71⅝	72⅛	— ⅛
PepsiCo .90	65	46	44¾	45	—1
Perkin El	29	42⅜	41¾	42	+ ¼
Pfizer 1.20a	159	68¼	67¼	68¼	+1¼
PhlpsD 3.40	75	72	70	70	—1
PhilMr 1.80	46	54½	53¾	54	— ½
PitBo 1.20	238	66½	65⅜	65½	—1¼
Polroid .32	643	103⅜	99⅞	102½	+ ¼
Proc G 2.40	55	92⅜	91½	91½	— ¼
Pllmn 2.80	118	47¼	46½	46½	— ¼
RCA 1	406	46½	45⅜	45⅞	— ⅝
Ralst P .60	79	24¾	24¼	24½	
Rep St 2.50	120	40⅞	40½	40⅞	
Rexal .30b	84	34⅞	33⅝	34⅛	—1¼
ReyT 2.20	170	42½	41¾	42	— ¾
RichM 1.60	23	90	89	89⅜	— ⅝
RoyD .99r	108	48¼	47⅜	48¼	
Rubmd .96	10	39½	39	39	
Schenl 1.30	80	47½	47	47	— ¼
Scherg 1.40	x32	69½	68⅞	69⅜	+ ⅜
SCM .60b	289	41⅜	40	40⅜	— ½
Scott Pap 1	750	26⅜	25⅞	25⅞	— ⅜
Sears R 1.20	268	65⅛	63⅞	65	+1⅛
ShellO 2.30	5	67¼	66⅝	66⅝	— ⅜
SingerC 2.40	160	74½	72¾	74⅛	+1⅜
Sinclr 2.80	84	76½	76	76¼	
Sper R .30e	803	45¼	44	44⅜	— ⅞
StdBr 1.40	19	43¼	42½	42⅝	— ⅜
StdCl 2.70	264	65⅛	64⅛	64⅞	+ ⅜
StdInd 2.10	127	55⅞	55⅜	55¾	+ ¼
StdNJ 2.60e	963	80⅝	79⅛	79⅛	— ½
StudeW 1	95	52¼	50⅝	50⅝	—1⅝
SunOil 1b	23	72¾	70¼	70¼	—2
Swift .60	173	25⅞	25	25	— ¾
Tel 1 2.791	615	96	93½	94¼	— ⅜
Tenco 1.28	203	27⅞	27⅜	27¾	— ⅛
Txco 2.80	178	80¾	80⅛	80½	— ⅛
Tex G Sul .40	346	37	36⅜	36⅞	
TexInst .80	70	97	95¼	95⅞	— ⅝
Textr .70	123	49⅜	48⅞	49⅛	— ½
Thiok .40	68	16¾	16⅛	16½	
Time 1.90a	14	93½	93	93⅛	— ½
Timken 1.80	34	36⅜	36¼	36⅜	
Trnsitrn	130	16¼	15½	15¾	— ¼
TwntC 1	189	35⅛	34⅛	34⅛	— ¾
Un Carb 2	x417	41¾	41¼	41⅜	— ⅛
UTank 2.70	39	89	87	87	+ ¼
UtdCp .60e	20	11¾	11⅛	11⅛	
UFruit 1.40	x37	48	46¾	47½	— ½
USFrt 1.25	38	40½	39¾	39⅞	— ⅝
USGyps 3a	174	86¼	85	85⅜	— ⅜
USStl 2.40	446	39⅜	39	39⅜	+ ⅜
VanityF 1	10	38¼	37¾	37¾	
Varlan As	81	26¼	25½	26	+ ⅜
WalkH 1.20a	4	31⅝	31⅜	31⅜	— ¾
WarnLm 1	46	50½	49¾	50¼	+ ½
Woolwth 1	166	26⅝	26¼	26⅜	— ⅛
Xerox 1.40	132	274	270¼	270¼	—2¼
Znith 1.20a	144	54	52	52	— ½

Total des ventes : 10,940,000.

americaine

par la PRESSE CANADIENNE

Valeurs	Ventes	Haut	Bas	Ferm.	Net
Amco In	34	9¾	9½	9⅝	+ ⅜
Asamera O	240	8 3-16	7 11-16	7⅞	
BellPh 2.50	1	40¾	40¾	40¾	
Brazil 1	222	17	16¾	16¾	— ¼
BA Oil 1.10	3	39	38¾	38¾	— ¼
Camp Ch	93	7 7-16	7¼	7 5-16	
C Javelin	220	14⅛	13⅞	13¾	— ⅞
CMarc .10	52	8¼	8	8⅛	— ⅛
CnCdnF	30	3 11-16	3½	3½	
CrownPet .60	7	32	31	31	—1⅛
Dome Pet	67	55½	53½	54¼	+ ⅛
Dosco	2	8⅛	8⅛	8⅛	
Domtar .60	16	11⅛	11	11	— ⅛
Delectrn	118	16½	15¾	15¾	— ⅞
FordCan 5	z170	227½	221	221	—8½
GiantYl .40	58	11	10⅜	10⅞	+ ¼
Goldfield	335	10⅜	10	10⅛	
Hollgr 1.20	x5	28¼	27⅝	28	— ⅝
HntChA .32	x4	42⅜	42¼	42¼	— ⅛
Imp Oil 2a	9	65½	65	65½	+ ⅜
Jup Cp	24	8½	8¼	8¼	— ⅜
L Shore	17	4½	4¼	4¼	— ¼
Merrill I	152	2	1⅞	1⅞	—1-16
Molyb C	52	1⅝	1 9-16	1 9-16	— ⅛
Molybd	30	37¼	35¾	35½	—1½
NCdn Oils	111	7 7-16	7	7	—5-16
Peel Elder	54	28¼	26¾	27⅛	—1
PowCan .44	19	9¾	9¼	9¼	
PrattL 1.60a	1	46⅜	46⅜	46⅜	— ¼
Preston .14e	2	20	19¾	20	
RaymEng .36	19	22⅞	21	21	—1¾
Scurry Rn	283	34⅝	32½	32¾	—1⅝
Simpsn .64	2	35½	35¼	35¼	— ¾
Syntex .40	125	59⅜	58½	58¾	—1
Techcol .40	349	33¼	30⅞	31⅞	+1⅜
TrLux .60b	99	71½	65⅜	68¼	—3¼
Un Gas .44	3	14¾	14⅝	14⅝	— ⅜
U Asb .07e	165	7 7-16	7	7	— ⅛
Wr Harg	69	2 11-16	2 9-16	2⅝	

Total des ventes : 4,990,000.

Devises étrangères

Service de la Banque Canadienne Nationale

PAYS	Unité monét.	En monnaie canadienne
Afrique du Sud	Rand	1.50
Allemagne	D Mark	.2674
Angleterre	Livre	2.5708
Argentine	Peso	.0031
Australie	Dollar	1.20
Autriche	Schilling	.0417
Belgique	Franc	.0215
Brésil	Cruzeiro	.3368
Chili	Escudo	.1373
Danemark	Couronne	.1428
Espagne	Peseta	.0153
France	Franc	.2158
Hollande	Florin	.2963
Italie	Lire	.001726
Japon	Yen	.002986
Mexique	Peso	.0859
Etats-Unis	Dollar	1.07 3/16
Norvège	Couronne	.1503
Nouvelle-Zélande	Dollar	1.2021
Pérou	Sol	.0247
Suède	Couronne	.2078
Suisse	Franc	.2499
Tchécoslovaquie	Couronne	.1487
Venezuela	Bolivar	.2390

TORONTO

par la PRESSE CANADIENNE

INDUSTRIELLES

Valeurs	Ventes	Haut	Bas	Ferm.	Net
Abitibi	5651	$8½			
Abitbi 7½p	180	$53	52¼	53	+1¼
Acklands	475	$13½	13⅜	13⅜	+ ⅛
Aimco Ind	1300	$9½	9⅛	9½	+ ½
Alta Gas T	1690	$36	35½	35¾	
Alta Gas w	4005	590	580	590	+10
Alta Nat	200	$19	19	19	
Algo Cent	850	$10⅜	10⅛	10⅜	+ ¼
Algoma St	2091	$18	17½	17¾	+ ⅛
Alcan	3209	$25	24⅜	24¾	— ⅛
Alcan pr	745	$33	32½	32½	— ½
Almin 2p	165	$38	38	38	+ ⅜
Anglo-c pr	270	$14¼	14¼	14¼	— ¼
Ang CT 4½	30	$32	32	32	
Ang CT 290	z10	$41	40¾	41	
Ang CT 315	75	$46½	46	46½	
Anthes A	564	$45	44½	45	+ 1
Args 260 p	150	$38	38	38	
Argus B pr	40	$40	40	40	
Argus C pr	525	$11½	11½	11½	— ½
Asbestos	720	$23½	23	23¼	+ ½
Ashdwn B	z50	$11⅛	11⅛	11⅛	
Atco Ind	2535	$13½	13⅜	13⅜	— ⅛
Atl Sugar	4903	$7½	7⅜	7½	— ⅛
Atl Sug A	z20	$16½	16½	16½	
Atl S unit	56	$115	115	115	+ ¼
Auto Elec	1400	$14½	14¼	14⅜	+ ⅛
BACM Ind	700	$15¾	15½	15½	— ⅛
Bank Mtl	7073	$13⅞	13⅜	13⅜	— ⅜
Bank N S	3465	$19	18¾	18⅞	+ ⅛
Bartaco	875	$10⅛	10	10	— ¼
Bay Mils p	100	$9¼	9¼	9¼	+ ¼
Beatty	118	$9¼	9¼	9¼	+1¼
Beaver L	625	$17⅛	17	17	+ ¼
Beaver A	100	$17¼	17¼	17¼	— ¼
Becker B p	1960	$14½	14⅛	14¼	+ ¼
Bell Knit	100	175	175	175	
Bell T	12100	$44	43½	43⅞	+ ½
Block Bros	2850	$14¾	14	14⅛	— ½
Bow Valy	8285	$16¾	16	16½	+ ⅛
Bow Vly w	1400	$11¾	11½	11½	
Bowes	150	$12¼	12¼	12¼	— ⅜
Bramalea	1939	$38	37½	37¾	+ ¼
Bromal w	440	$29¾	29⅛	29¼	+ ¼
Brazilian	1487	$18	17¾	17¾	— ¼
Bright	25	$81½	81½	81½	— ½
BA Oil	9226	$41⅞	41⅛	41⅛	— ⅜
BC Forest	2500	$16⅞	16¼	16⅞	+ ½
BC Pack A	100	$16	16	16	— ½
BC Pack B	200	$16	14¼	14¼	—1¾
BC Sugar	287	$41	40¼	41	
BC Phone	367	$59	57½	59	+ 2
BCPh 1956	65	$72	72	72	
BCPh 4.84	250	$20	20	20	
BCPh 5.15	60	$77	77	77	— 3
BCPh 6.80	650	$27½	27½	27½	+ ⅜
Br Nfld C	1740	490	480	480	
Burns Fds	1490	$22	21½	22	+ ¾
CAE Ind	2053	$9¾	9⅜	9¾	+ ⅜
Calgary P	875	$23	22¾	22¾	+ ¼
Calgry P p	25	$86	86	86	
Calgy 540 p	10	$106	106	106	— ½
CD Sugar	1260	$26½	26¼	26½	+ ½
Can Bread	1100	$15½	15¼	15⅜	— ¼
Can Cem	310	$30½	29¾	30½	+ 1
Can Cem p	751	$21⅜	20	21¼	+ 1
CCC Stone	30	$25¼	25¼	25¼	
Can Malt	325	$19	19	19	
Can Malt p	600	90	90	90	
C Packrs A	225	$94¾	94	94¾	+ ¾
C Packrs B	55	$93	93	93	— ¾
Can Perm	1460	$10⅜	10½	10½	
CSL	25	$30¼	30¼	30¼	
CSL pr	z10	$5¼	5¼	5¼	
Cdn Brew	5880	$9⅛	8⅞	8⅞	— ¼
C Brew Ap	225	$32¼	32¼	32¼	
C Brew Bp	25	$40½	40½	40½	+ ½
Cdn Can A	z70	$10⅜	10⅜	10⅜	
C Chem w	50	275	275	275	— 5
C Curtiss	2300	235	220	230	+10
Cn Food 1p	z20	$45	45	45	
CG Invest	25	$55¼	55¼	55¼	— ½
CG Sec A	z20	$8¼	8¼	8¼	
C Goldale	310	$21½	21	21½	+ ½
C Hydro	962	$19	18⅞	19	
C Hydro pr	100	$17½	17½	17½	
C Imp Bnk	8736	$16⅞	16½	16⅝	+ ¼
C Ind Gas	326	$16⅞	16½	16¾	+ 1
CIL	1075	$13¼	13⅛	13⅛	— ⅛
C Marconi	1215	$8	7⅞	7¾	
CP Inve pr	6770	$25⅞	25⅜	25½	— ⅜
CPR	1315	$59	58½	58¾	+ ⅛
CPR $3 pr	600	$9⅛	9½	9½	
CPR UK P	z50	$8⅛	7½	7½	
C Petrofin	2012	$18⅜	18⅛	18⅜	+ ⅛
Cdn Tire	26	$57	57	57	+ 1
Cdn Tire A	488	$50	49¾	50	+ 1
CUtil 6 pr	z5	$90	90	90	
C Westing	1850	$14	13¾	13⅞	+ ⅜
Canron	z25	$19¼	19¼	19¼	
Cap Bdg	16290	380	370	380	
Carrier JD	400	$8½	8½	8½	
Cassidy L	600	$9¼	9¼	9¼	
CDRH Ltd	7915	$10½	9¾	10½	+ ⅜
Chemcell	1282	$9	8¾	8¾	— ¼
Chem 175 p	700	$27	27	27	
Chrysler	125	$65	65	65	—2½
Cimco	75	$30¼	30¼	30¼	+ ¾
Clairton	550	460	450	460	—25
Clairton w	500	225	225	225	
Codville A	1000	$9	8½	8½	— ⅜
Columbi p	100	$13	13	13	— ⅛
Cominco	1802	$25⅞	25⅜	25⅜	— ⅛
Compro	675	440	420	440	—10
Computr	400	$18	17¾	18	— ½
Con Bath	1520	$16¾	16⅜	16⅜	— ¼
Con Bath p	300	$21	21	21	+ ¼
Con Bath w	100	360	360	360	—20
C Bldg	82000	305	290	305	+30
Con Bldg p	1000	$6¼	6	6	— ½
Con Bldg w	4497	53	52	52	+ 4
Con Textile	150	$11¼	11¼	11¼	— ¼
Cons Gas	1418	$20	19¾	19⅞	— ⅛
Corby vt	70	$31½	31½	31½	— 1
Coronin 2p	600	225	215	215	—10
Coron 2w	500	26	25	26	— 3
Couvret P	z25	$6½	6½	6½	
Crain R L	385	$16¼	16¼	16¼	
Crestbrk	970	$9	8¾	8¾	— ¼
Crow Nest	3000	$42	42	42	
Crush Intl	2080	$17⅞	17½	17⅞	— ¼
Cygnus A	170	425	425	425	+ 5
Cygnus B	120	$5¾	5¾	5¾	+ ¼
Delta Elec	3090	490	480	480	
Denault L	z25	$15¼	15¼	15¼	
Distl Seag	283	$45⅜	45⅜	45⅜	— ⅜
Dome Pete	124	$58⅜	58⅜	58⅜	
D Bridge	z100	$13⅜	13⅜	13⅜	
Dofasco	2852	$17½	17⅛	17½	+ ⅜
Dofasco p	z10	$84⅞	84⅞	84⅞	
Dom Glass	700	$12½	12⅜	12⅜	
Dom Store	2070	$18⅞	18¾	18⅞	
Domtar	2280	$10¼	10	10	
Domtar pr	z50	$16	16	16	
D Textile	500	$14⅞	14¾	14¾	— ¼
Daniee M	350	$15¾	15¾	15¾	
Dupont	425	$32	31	32	+ 1
Dustbane	1575	$22	21½	21¾	+ ¼
Dylex Div	1475	$35¼	32	35	+2½
Econ Inv	100	$13¾	13¾	13¾	
Electro ltd	100	$12¾	12¾	12¾	— ¼
Emco	100	$22½	22½	22½	
Emp Life	z50	$16⅞	16⅞	16⅞	
Exquisite	1700	$6	6	6	— ⅛
Falcon	472	$101	100	100	— ½
Fam Play	150	$57¾	57	57	—1½
Fed Grain	2175	$7¼	6⅞	7	
Fleet	15225	335	315	315	—15
Fleetw'd	200	$16¾	16¾	16¾	— ¾
Ford Cnda	135	$244	244	244	— 5
FPE Pion	z100	$22½	22¼	22¼	
Fraser	225	$16¼	16¼	16¼	— ¼
Freiman	550	$10¼	10¼	10¼	— ¼
Fruehauf	100	$15	15	15	
Galt Ml Irn	610	$9½	9	9	— ⅜
Gen Baker	1100	$7¼	6¾	6¾	
Gen Distrb	2110	$12½	12¼	12⅜	
GMC	197	$86⅛	86¼	86¼	— 3
G Stl Ware	472	$12½	10	12½	+2¾
Glob En A	200	$9	9	9	— ½
Goodyear	60	$178	172	172	—13
Godyear p	76	$39	39	39	+2½
G Mckay A	550	$6⅞	6⅞	6⅞	+ ⅜
Graft Frs p	z50	$15½	15½	15½	
Greb Ind	400	$9⅝	9½	9⅝	+ ⅛
GL Paper	575	$17¼	16¾	16¾	—1¼
GL Power	550	$18¾	18½	18½	— ¼
Gt W Life	281	$66	65½	66	+ 3
Greyhnd	1400	$13¼	13	13	— ⅛
Guar Trst	100	$9¾	9¾	9¾	
Hardee	1000	56	55	55	— 5
Hard Carp	100	$15¼	15¼	15¼	— ¾
Hard Crp A	855	$13	12⅞	12⅞	— ½
Harveys F	2103	$26½	25¾	26	
Hawker S	2725	410	405	405	+ 5
Hawker pr	z23	$60	60	60	
Hays Dna	325	$10¾	10¾	10¾	
Home A	500	$23	22¾	22¾	— ¾
Home B	1000	$24	23¾	23¾	
Horn Pit	23495	375	345	370	+10
H Bay Co	2875	$25¼	25	25	— ¼
HB Oil Gas	1260	$39½	38	38½	— 1
HB Oil G pr	175	$56	55	55	— 2
Huron Eri	2008	$12	11⅞	12	+ ⅛
Husky Oil	2062	$26	25½	25¾	— ¼
Husky A pr	25	$46⅜	46⅜	46⅜	— ⅜
Husky B pr	100	$47	47	47	+ ½
Husky D w	600	$16½	16¼	16¼	— ¼
Imbrex	4670	$14¾	14	14½	+ ¼
Imp Life	15	$150	150	150	— 7
Imp Oil	4776	$69⅞	69½	69⅜	
Imp Tob	2070	$16½	16¼	16½	+ ⅛
Income DI	z40	$9	9	9	
Inc Dis wt	z10	150	150	150	
Ind Accept	4730	$24¾	23⅜	24⅜	+1⅛
Ind Minerl	z30	$15⅜	15⅜	15⅜	
Ind Wire	2500	390	365	380	+10
Ingersol A	225	$20¼	20¼	20¼	+ ½
Inglis	750	$10⅜	10⅜	10⅜	+ ¼
Inland Gas	1820	$10¼	10	10¼	+ ¼
Inland G p	200	$15½	15½	15½	+ ½
Inspiratin	2200	130	130	130	
Inspirati p	300	$15¼	15¼	15¼	
IBM	241	$362	353	358	—6¾
IMC	100	$21½	21½	21½	— ¼
Int Nickel	6631	$43¼	42	42	—1⅛
Int Util	3651	$50⅞	50	50⅜	— ⅛
Int Util A	620	$50½	50	50	— ⅛
Intpr Disc	9200	85	60	75	+15
Intpr Pipe	5935	$19⅜	19½	19½	— ½
Int Pipe w	1250	915	895	895	—15
Intpr Steel	3550	$5⅜	5¼	5¼	— ⅛
Inv Grp A	2900	$8½	8¼	8½	+ ⅜
ITL Ind	275	$17	17	17	
James Stl	403	325	325	325	— 5
Jefferson	809	$34¼	33¾	33¾	— ¼
Jeffersn w	200	$25	25	25	+ ¾
Jock C	31210	410	385	410	+30
Kaps Tr	22650	$11⅜	10¼	10¾	+ ¾
Keeprite P	450	$18½	18⅜	18⅜	— ⅛
Kelly D A	1650	$6	5¾	5⅞	+ ⅛
Kelsey H	450	$14⅞	14¾	14¾	
Kelvinatr	200	$11	10⅞	11	+ ½
Kenting	450	$31¾	31¾	31¾	+ ¼
Labatt	897	$17⅜	17⅜	17⅜	
Labatt pr	1150	$22⅞	22½	[illegible]	
Lafarge A	175	$10⅝	10⅝	10⅝	+ ⅛
LOnt Cem	5222	495	[illegible]	[illegible]	
Laura Sec	102	$12½	12½	12½	+ ¼
Lau Fin	1690	445	430	440	+20
Lau F 1.25	300	$13¼	13¼	13¼	— ¼
Lau Fn 140	150	$15¼	15¼	15¼	— ¼
Lau F 63w	1400	12	10	12	
Leigh Inst	1405	$47½	47	47	+ ¼
Levy	1280	$30⅝	29½	30	+1¼
Life Invest	550	$8½	8¼	8⅜	+ ⅛
Life Inv wt	200	200	200	200	
Living wts	250	$16¼	16¼	16¼	
Lob Co A	2116	$8⅞	8⅜	8⅞	— ⅛
Lob Co B	1640	$9	9	9	
Lob Co pr	60	$37	37	37	
Lob G A pr	z80	$23¾	23½	23¾	
Loeb M	1250	$13⅛	13	13	— ¼
Maclean H	525	$13½	13¼	13¼	— ⅜
MB Ltd	1335	$22¾	22⅜	22⅜	+ ⅜
Magna El	950	$13¼	13	13⅛	+ ⅛
Magnetcs	1000	315	310	310	+10
Maher	z50	$23	22½	23	
Maher pr	100	$9	9	9	+ ¼
M Lf Gard	z20	$30⅞	30⅞	30⅞	
M Lf Mills	z70	$17¼	16½	16½	
Maritime	105	$18¾	18¾	18¾	— ½
Markboro	1765	$9½	9⅜	9⅜	
Markbro w	400	560	555	555	— 5
Mass-Fer	6250	$17⅞	17⅜	17⅞	+ ⅜
McBrin p	z25	$10½	10½	10½	
McCabe	100	$8¾	8¾	8¾	— ¼
MEPC	4725	465	455	455	— 5
Met Stores	25	$45¾	45¾	45¾	
Met Str 67 p	100	$19	19	19	+ ⅜
Milt Brick	1250	$7⅛	6⅞	6⅞	— ⅜
Mindustri	z50	$8½	8½	8½	
MLW Wor	150	$13⅛	13⅛	13⅛	+ ⅛
Molson A	1865	$26¾	26½	26½	+ ⅜
Molson B	475	$26⅞	26⅞	26⅞	+ ⅛
Montex	4830	215	200	210	—10
Montex w	2709	88	85	85	— 2
Mont Trst	600	$12¾	12¾	12¾	— ¼
Moore	2905	$30	29½	29⅝	— ⅜
Morse A	200	$20½	20½	20½	
Morse B pr	110	$47½	47½	47½	+1½
Murphy	600	$8½	8⅜	8⅜	— ⅛
Mrphy pr	50	$27	27	27	+ ½
Nabrs Dig	3445	$7¼	6½	6½	— ¼
NaChrs I	1735	$23	22⅝	23	+ ⅜
Nt Contain	z65	$7½	7½	7½	
Nt Contn w	100	425	425	425	— 5
Nat Drug	100	$10¼	10¼	10¼	+ ¼
Nat Hees	100	$6⅞	6⅞	6⅞	— ⅛
Nat Hees p	100	$11¼	11¼	11¼	— ¾
Nat Trust	z5	$20¾	20¾	20¾	
Neon	378	$40½	39¾	39¾	— ¾
Nla Wire B	100	$14¾	14¾	14¾	+ ¼
Noranda	1503	$50¾	49⅝	49⅝	— 1
Nor Ctl G	3625	$14⅞	14½	14½	— ⅛
NCG B 2 p	465	$31	30¾	31	
Nor Ctl wts	1400	660	635	640	—20
NW Util p	z10	$64	64	64	
Ocean Cm	1032	$20	19¾	19¾	
Okanagan	1535	$6¼	6	6⅛	+ ¼
Ont Steel	z5	$33¼	33¼	33¼	
Ont Store	400	$36	35½	35½	— ⅛
Oshawa A	4102	$41¼	40½	40½	— ¼
Pac Pete	3473	$21⅛	20½	20½	
Peace Riv	220	470	460	470	
Peel Elder	2400	$30⅜	29¼	29⅜	— ⅝
Pembina	160	$18¾	18¾	18¾	
Pow Corp	2675	$9¾	9¼	9¾	+ ⅜
Pow C 5 pr	900	$11⅜	11¼	11¼	
Price Com	3527	$11	10⅞	10⅞	
QN Gas	673	$11⅞	11¾	11¾	— ⅛
QN Gs 63w	z20	465	465	465	
QN Gs 66w	400	390	375	375	—20
Rank Org	425	$8⅞	8¾	8¾	
Readers D	275	$12⅜	12½	12⅜	
Reid Litho	z10	$44½	44½	44½	
Revelstk	200	$13¼	13¼	13¼	+ ¼
Revenu	14318	$35⅜	34⅝	34⅞	— ⅝
Robertson	z24	$35	35	35	
Robert 3 pr	z56	$18¼	18¼	18¼	
Rockower	100	$17	17	17	+ ⅜
Rolland	200	$7⅜	7⅜	7⅜	+ ⅛
Rothman	100	$26	26	26	—1½
Rothmn w	660	$10¾	900	950	
Roy Bk	11278	$19⅜	19	19⅛	
Royal Trst	z5	$20	20	20	
Ryl T M	z2	$15	15	15	
Russell H	100	$12½	12½	12½	— ⅛
StL Corp	z25	$19⅝	19⅝	19⅝	
St Maurice	3400	62	58	62	+ 4
Salada	3780	$13	12¾	12⅞	— ⅛
Sayvette	1400	405	400	400	
Scintrex	1075	$14½	14	14¼	
Scot York	2200	$17	16½	16½	— ⅜
Scot Lasal	75	$26	26	26	— ⅛
Seawy	29203	$19½	17⅞	19⅛	+1⅛
Secur Cap	200	205	205	205	+ 5
Shell Inv p	700	$30	29¼	29¼	— ¾
Shell Inv w	2180	$14⅜	14	14	— ¼
Shell Can	1480	$28⅞	28¼	28⅜	— ⅜
Shop Save	4000	$18¾	17⅞	18¾	+ 1
Shully's	400	445	435	435	—15
Silverwd A	3712	$20⅝	20⅛	20⅜	+ ⅛
Silverwd B	z27	$22¾	21¾	21¾	
Simpsons	580	$36¼	36	36	— 1
Simpson S	225	$32½	32¼	32½	
SKD Mfg	200	$7¾	7¾	7¾	+ ⅛
Slater Stl	310	$11⅝	11⅜	11⅜	— ⅜
Slater A wt	400	535	525	535	+20
Sogemine	616	$14	14	14	
Stafford	200	385	385	385	—15
st Brands	100	$45	45	45	+4¾
St Brodcst	2509	$12¼	11⅞	12¼	+ ⅜
St Paving	610	$7½	7½	7½	— ¼
Steel Can	9031	$22¼	21	21¼	
Supist com	150	$5¼	5¼	5¼	
Suptest pr	z5	$89⅝	89⅝	89⅝	
Suptest od	2020	$34	33⅛	34	— ½
Tamblyn	104	$32	32	32	+ 2
Tamblyn p	z4	$37⅛	37⅛	37⅛	
Texaco	675	$30¾	30½	30¾	+ ¼
Thom Npr	3300	$41¾	41¼	41⅜	— ⅜
Thom N pr	90	$48⅞	48⅞	48⅞	
Tone Craft	425	$13½	13½	13½	
Tor Dm Bk	3935	$17¾	17¼	17¾	+ ¼
Towers	100	71	71	71	— 4
Traders A	1535	$9⅜	9⅛	9⅜	+ ⅜
Trader 65 w	400	215	215	215	+ 5
Transair	z50	485	485	485	
Tr Can PL	1428	$32¼	32	32¼	+ ¼
Tr Can Pl p	300	$42½	41	42½	+1½
Tr Can A pr	293	$63¼	63	63	— ½
Tr Can P w	z20	885	885	885	
Trans Mt	4910	$13¼	12⅞	13¼	+ ¼
Trans PPL	150	$8¾	8¾	8¾	— ¼
Trizec C	35150	230	225	225	
Tru-Wall	300	200	200	200	
UNAS Inv	z40	$12¾	12⅜	12⅜	
Un Carbid	1960	$20¾	20¼	20¾	+ ¼
Un Gas	2650	$15½	15⅛	15¼	— ⅛
Union Oil	195	$48	48	48	
Un Fn Mgt	150	$16	16	16	
Un Wburn	3130	$9½	8⅞	9⅜	+ ½
Un Wbn wt	1100	670	650	650	
U Sections	1025	$9	8⅞	8⅞	
Vascan	600	$7⅜	7¼	7⅜	
Versafd	z75	$19⅛	19	19⅛	
Versatile	875	$13	13	13	
Versatil A	700	$12	11¾	12	
Vic G Tr	200	$13¾	13¾	13¾	
Wainoco O	8000	265	255	255	— 10
Walk GW	2166	$34⅝	33¾	33¾	— ⅜
Weldwod	3045	$15	14½	15	+ ½
Westc'st	3083	$28½	27	27	— 1
West Ind	3400	340	315	325	
Westeel	z10	$15	15	15	
W Brdcast	5100	$22⅞	22	22	— ½
W Cdn Seed	3200	255	245	245	—10
W Pacific	3150	$5¼	5⅛	5¼	+ ¼
Weston	800	$18¾	18¼	18¼	
White Pas	265	$41¾	41	41	
Wood Alex	100	$5½	5½	5½	
Woodwd A	3600	$19¼	19	19	
Zellers	2020	$15¾	15¼	15¾	+ ⅜
Zenith	12165	335	310	315	+ 5

MINES

Valeurs	Ventes	Haut	Bas	Ferm.	Net
Acad Uran	2800	15	15	15	+1½
Accra	49800	34	33	34	
Acme	12200	33	31	33	+ 2
Advocate	1200	345	330	345	+ 5
Aetna Inv	1000	41	41	41	— 3
Agnico	1300	190	190	190	+ 2
Akaitcho	1000	44	44	44	
Am Moly	z150	18	18	18	
Ang Ruyn	1100	82	82	82	— 2
Ang U Dev	1800	79	75	75	
Area	400	250	245	250	+15
Argosy	z33	55	55	55	
Armore	5900	23	23	23	— ½
Arcadia	6000	21	19	20	+ ½
Atl C Cop	2500	51	51	51	+ 1
Aunor	850	340	325	340	+15
Bnkno	97633	170	143	166	+25
Bankfield	5500	8½	8½	8½	
Barnat	700	48	48	48	+ 2
B-Dau	z300	14	14	14	
Belletere	1000	22	21	21	+ 1
Bethlm	5120	725	710	720	+15
Big Nama	1250	26	26	26	
Black Bay	3000	9½	9	9	
BL Hawk	3400	67	65	65	+ 1
Bounty Ex	6500	20½	20	20	—1½
Bralorne	1005	210	210	210	+ 5
Braul Reef	3000	45	45	45	+ 1
Brunswk	350	510	500	510	+10
Bunker H	4000	18	17½	18	
Calmor IB	1500	90	86	90	+ 1
C Mines	52900	77	72	72	— 8
Camflo	2800	500	490	500	
Camp Chib	200	710	710	710	+10
C Tung	3200	174	170	171	+ 4
C Dyno	2600	274	270	270	
C Jamiesn	4283	110	105	110	+ 6
Cdn Keely	1500	7	7	7	
Cn Lncrt	23000	25½	24½	25	+ 1
Cdn Nisto	2000	51	50	50	
Candore	7000	15	14	14½	+ ½
Cantri	5500	14	14	14	
Capt	11500	18	17	18	+ ½
Cassiar	z17	$17¼	16⅜	16⅜	
Cent Pat	2610	191	185	185	—14
Chestrvile	2000	22	21½	22	
Chib Kay	3000	15	15	15	— ½
Chib M	4000	52	50	50	— 5
Chimo	6300	159	153	153	— 7
Coniagas	500	48	48	48	— 2
Conigo	87600	60	54	56	+ 4
C Shawkey	7000	36½	33½	33½	— ½
C Bellek	500	9½	9½	9½	
Con Fardy	1100	315	315	315	+10
Con Gillies	500	7	7	7	
CG Arrow	z250	19	19	19	
C Halli	9000	55	53	55	+ 1
C Marben	1600	495	495	495	
C Morisn	3725	335	335	335	
Con Negus	2700	49½	48	49½	+ 3
Con Nichol	2500	14	13	13	
C Rambler	4400	102	95	95	— 7
C Red Pop	3000	20	20	20	— 1
Conwest	2050	900	895	900	+10
Coprcorp	1500	50	49	49	
Cop Fields	1900	115	115	115	
Cop-M	11000	25	23	23	— 2
Coulee	5000	46	45	45	— ½
Craigmt	625	955	950	950	
Cstland	5000	27	27	27	— 1
Crowpat	9000	14	13	14	+ 1
D'Aragon	9500	30	28	28½	+ ½
D'Eldona	6500	70	68	70	+ 2
Delhi Pac	750	14	14	14	
Denison	825	$73	72½	73	— ½
Dicknsn	z120	430	425	430	
Discovry	700	165	161	165	+ 8
Dome	210	$60¾	60	60	— 1
Donalda	4000	16	16	16	+ ½
Dunraie	2000	45	45	45	+ ½
East Mal	600	260	255	260	
East Sull	500	610	605	605	
Endako	1075	$12	12	12	+ ¼
F West	81050	24½	22	24	+2½
F Mar	1300	134	131	133	+ 3
F Nat U ran	4000	90	90	90	— 9
F Orenada	1000	23	23	23	— ½
F Ornda rts	2500	1½	1	1½	+ 1
Frobex	1000	245	245	245	— 5
Gnt Mascl	2587	146	145	145	— 1
Giant Yk	z15	$10⅝	10⅝	10⅝	
Glenn	20000	24	23	24	+ ½
Goldray	4283	285	275	275	—15
Goldrim	2200	55	55	55	
Gortdrm	4197	450	435	435	—15
Grdrey	26500	60	52	56	+ 4
Granduc	740	925	915	915	
Granisle	250	$12¾	12¾	12¾	
Green Pnt	5000	30	28	28½	+ ½
Gulch	19700	39	36½	37	
Gunnar	9430	310	296	300	
Hastings	2400	170	170	170	+ 5
High-Bl	700	$14⅞	14¼	14¼	— ¼
Hollinger	550	$31¼	30¾	30¾	+ ⅛
Huds Bay	343	$59½	58½	58½	— 1
Hydra Ex	1145	22	22	22	
Int Blbls T	5800	72	69	71	+ 3
Iso	5300	195	190	191	— 4
Jelex	1000	30	30	30	
Jonsmith	5550	20	19½	19½	— ½
Jowsey	500	77	77	77	
Kam Kotia	1500	248	235	248	+19
Kerr Add	4977	$17¾	17¼	17½	+ ⅜
Kid Cper	11800	67	65	65	— 4
Kirk Min	4000	15	15	15	
Kirk Twn	55600	71	66	67	+ 1
Kopan	6000	9½	9	9	— ½
Lab Min	200	$32	32	32	+ ⅛
L Dufault	505	845	835	835	— 5
L Head	29000	60	59	60	+ 1
LHead r	15000	3	2½	2½	
Lake Lyn	500	24	24	24	
L Osu	4500	21	20	20	— 1
La Luz	z45	$13⅞	13⅞	13⅞	
Leitch	2775	950	945	950	
Liberian	z50	$10½	10½	10½	
Lorado	900	154	154	154	+ 2
Louvicrt	3500	14½	14	14	
Macassa	100	160	160	160	— 4
Macdon	1000	21	21	21	
Madsen	500	155	151	155	
Malartic	500	124	120	124	+ 4
Martin	1000	32	32	32	+1½
Matat	10000	10½	9½	9½	—1½
Mattgml	212	$12⅞	12⅜	12⅜	+ ⅛
Maybrun	3000	14½	14½	14½	
Mc Adam	6850	124	115	116	— 4
Mc Intyre	1480	$91¼	91	91¼	— ¼
McWat	1000	55	55	55	— 2
Ment	12800	135	131	133	
Merrill	500	176	176	176	— 8
Midrim	4200	90	89	89	— 1
Min Ore	121950	43	36½	40	—1½
Mogul Min	2925	435	425	430	— 5
Mt Wright	500	22	22	22	+ 2
Multi-Mi	5000	195	180	191	— 4
New Bld	2000	5	5	5	+ ½
New Cal	2500	33	31	33	+ ½
Newconx	950	795	785	795	— 5
N Gvue	10125	10	9	9	
N Harri	9000	14	13	13½	— ½
N Hasco	2650	161	153	153	— 4
N Imperal	5900	295	285	285	
N Kelore	2000	7½	7½	7½	
Nlund	19500	20	19	19	— ½
N Mylama	3500	16½	16	16	— 1
Newnor	3000	10	9½	10	+ ½
N Que Ragl	2100	705	685	705	— 5
N Sen	103800	38½	37	37	— 2
Norbaska	3000	39	38	38	— 2
Norbeau	z200	32	32	32	
Norlex	11200	21½	19	20	+1½
Northcal	3075	16	16	16	—1½
N Coldstm	z50	130	130	130	
Northgat	1665	$13	12¾	12¾	— ¼
North Can	5600	101	100	100	— 3
Obaska	2000	10½	10	10	
Opemska	950	850	840	840	—10
Orchan	1400	345	335	345	+ 5
Osisko	500	57	57	57	— 1
Pamour	200	283	283	283	— 7
Paramaq	1000	9½	9½	9½	— ½
Patino	6773	$30¾	28⅝	30½	+1¾
Pce Exp	181935	264	240	245	
Pick Crow	1720	28½	28½	28½	+2½
Pine Point	380	$40¾	40½	40¾	+ ¼
Placer	z70	$26	25⅞	25⅞	
Pow Rou	2000	32	32	32	
Preston	724	$22	21¼	22	+ ¾
Probe M	12000	26	24	26	
Pyramid	7400	130	121	128	+ 8
Que Man	6000	23½	23	23	—1½
Q Mattgmi	5900	87	86	87	+ 1
Que Sturg	1500	25	25	25	
Radiore	1000	53	53	53	+ 1
Rayrock	1200	180	176	176	— 4
Rio Algom	569	$33½	32¾	32¾	— ¾
Rio Alg c w	200	$17¼	16½	17⅛	+ ⅜
Roman	1540	$23½	23¼	23½	— ⅛
St Fabien	3083	24	23½	23½	— ½
S Antoni	19500	6	5½	6	+ 1
Sarimco	500	18	18	18	
Satel	15000	41	38	41	+ 4
Sherritt	4913	545	525	530	+ 5
Sigma	100	625	625	625	—25
Silvrflds	325	430	425	430	+10
Silmq	31800	45	40	42	+1½
Sil St	23400	120	112	119	+ 7
Sisco	100	390	390	390	+10
Steep R	2400	660	650	655	
Sud Cont	1000	33	33	33	+ 1
Sullivan	700	420	415	420	
Sunburst	1000	8	8	8	
Teck Corp	395	485	480	480	
Txmont	4500	70	70	70	
Tombill	1500	89	89	89	— 1
Torbrit	1500	59	59	59	
Tormont	1000	8½	8	8½	+ ½
Towag	4000	34	33	33	— 2
Tribag	z700	79	76	79	
Tundra	z124	21	21	21	
U Mining	500	29	29	29	
U Asbestos	100	775	775	775	—25
U Buffad	71100	63	61	62	+ 3
Un Keno	1160	940	915	920	—10
U Mindam	1000	28	28	28	— 1
Upp Can	3200	200	191	200	— 1
Urban Q	2000	17	17	17	— ½
Urbn rt	23700	½	½	½	
Vespar	13300	104	98	100	+ 1
Wasmac	400	108	106	108	— 2
West Mine	2150	244	235	235	— 2
White Star	1900	31	31	31	+ 1
Willroy	800	88	88	88	+ 3
Windfall	8000	18½	18	18	— ½
Win-Eld	1000	12	12	12	
Wr Harg	300	275	275	275	—20
Yk Bear	2600	550	535	535	— 5
Young HG	z100	8	8	8	
Yukon C	10550	145	135	141	+ 6
Zenmac	9000	21	21	21	
Zulapa	500	17	17	17	

PETROLES

Valeurs	Ventes	Haut	Bas	Ferm.	Net
Alminex	300	540	540	540	
Am Leduc	z200	11	11	11	
Banff	9916	$13⅜	13⅛	13¼	— ⅛
Calvert	2900	27½	26	26	— 1
CS Pete	600	280	275	275	+10
C Dehi	700	475	460	460	—10
C Ox Gas	500	725	725	725	+10
C Gridoil	2030	$13⅛	12¾	13	
C Homestd	6506	725	685	685	
C Homest p	3275	$14	13¼	13¼	+ ¼
C Ll Pete	1500	21	21	21	+ 1
Cdn Sup O	1387	$39½	38¾	38¾	—1¾
Cent Del	3310	$16¼	15¾	16	— ¼
Charter Ol	1300	830	810	810	—15
Chieftan D	275	800	780	780	—20
Dynamic	8825	164	156	159	— 1
Frnch Pt	24850	715	690	700	—10
Gr Plains	750	$19¾	19¼	19¼	— ½
Gt COilsds	575	$10½	10½	10½	— ¼
Int Helium	400	154	154	154	+ 4
Midcon	500	43	43	43	
Mill City	3239	131	131	131	
Nat Pete	3300	350	335	335	—15
N Cont	2050	75	72	75	+ 5
Numac	3810	680	670	670	+ 5
Okalta	2000	16	16	16	
Permo	4600	24	24	24	
Peruv	3000	185	180	185	+15
Petrol	1270	103	100	100	— 9
Pinnacle P	1875	340	330	335	— 5
Place G	4100	170	166	166	— 4
Ponder	4300	69	66	66	— 5
Ranger	4800	490	475	485	— 5
Reserve O	z40	$18	18	18	
Scurry Rn	3150	$36⅞	35	36¼	— ¾
Spoon	12200	199	194	197	+ 1
Triad Oil	6900	275	271	275	+ 1
U Canso	1100	485	475	475	—10
U Canso w	200	210	202	202	— 8
Un Reef P	1525	29	28	29	+ 1
Vandoo	z30	10	10	10	
Wespac	1100	13	13	13	— ½
W Decalta	5375	380	370	370	—10
W Decit w	750	158	158	158	+ 3
Wordwide	200	725	725	725	— 5

Total des ventes : 2,807,000

LES INDICES DE LA BOURSE DE TORONTO

	Ind.	Aur.	Mét.	Pét.
Changement 29 juillet	—.71	—1.39	+.27	—2.89
Clôture 29 juillet	165.37	194.47	103.53	199.51
Haut — 1968	171.45	260.79	108.13	226.41
Bas — 1968	144.46	179.29	95.09	165.71
Haut — 1967	172.41	205.30	111.40	225.09
Bas — 1967	147.65	142.30	85.88	130.15

denrées agricoles

(PC) — Cours des denrées transmis à Montréal par le ministère fédéral de l'Agriculture :

Beurre : arrivages courants, 92 points .62; 93 points .63. Prix de vente du Bureau de la stabilisation agricole : .63.

Fromage : livré à Montréal, arrivages courants, québécois blanc en vente du Bureau de la stabilisation agricole : .63, gros .47½, coloré .47¾.

Poudre de lait écrémé : procédé par vaporisation no 1 en sacs : 17½ à 22 ; procédé par rouleau, no 1 en sacs : 17½ à 18½ ; autre catégorie pour nourrissage 13¼ à 14.

Poudre de lait de beurre pour nourrissage 13½ à 14, poudre de lait 5 à 5¼.

Pommes de terre : prix de gros : Québec, nouvelles $1.10 à $1.40 les 50 livres. Aucun prix établi pour les patates de l'I.P.E. et du N.B. Les prix des patates nouvelles devraient être établis à la fin de septembre.

Prix des oeufs : en cartons d'une douzaine: A-extra gros, 38.6; A-gros 36.6; A-moyens 43.5; A-petits 38.4.

LES AVENTURES DE NÉRON ET CIE: LA BAGUETTE MAGIQUE

LA VIE DANS LES PARCS

DOLLARD MORIN

La "danse du balai"

Parmi les danses québecoises qu'ils interpréteront au Festival international de Montréjeau, en France, les "Danseurs du St-Laurent" présenteront (ci-haut) la "danse du balai"; ils revêtiront alors un ancien costume authentique qui était porté autrefois, durant l'hiver, à l'île d'Orléans. Cette troupe est le premier groupe folklorique amateur du Québec à être délégué officiellement en Europe; elle y représentera dignement la culture canadienne-française de danse traditionnelle.

Des quadrilles du Québec seront dansés en France

Demain soir, à 8 h., un avion d'Air Canada quittera Dorval en emportant vers la France les "Danseurs du St-Laurent", de Montréal. Cette troupe folklorique, que dirige M. Guy Thomas, s'en va participer au Festival de l'Amitié internationale qui se tiendra du 10 au 18 août, à Montréjeau, en France.

Ce groupe compte 16 danseurs et danseuses, un chorégraphe: M. Thomas, et trois musiciens que dirige M. Philippe Bruneau, accordéoniste. En plus de prendre part au Festival de Montréjeau, en Haute-Garonne, il fera une tournée dans différentes localités du Midi de la France, ainsi que dans la partie ouest de l'Italie et de la France.

C'est ce qui a été révélé, en fin de semaine dernière, lors d'une réception offerte aux "Danseurs du St-Laurent" à l'hôtel de ville de Montréal et d'une conférence de presse accordée par la direction de la troupe, au kiosque international de "Terre des Hommes", sous la présidence de M. Georges Mantha. A l'hôtel de ville, danseurs et danseuses ont été accueillis par M. Euclide Laliberté, maire suppléant.

Danses québécoises

A "Terre des Hommes", la troupe a également présenté au public une partie du spectacle qu'elle offrira au Festival de Montréjeau et dans sa tournée. Grâce aux "Danseurs du St-Laurent", le public d'outre-mer pourra découvrir et apprécier les quadrilles et autres vieilles danses du Québec.

De fait, les "Danseurs du St-Laurent" sont reconnus comme les meilleurs représentants de la culture canadienne-française de danse traditionnelle. C'est à ce titre qu'ils ont été choisis par le Conseil canadien des arts populaires et par la Fédération des loisirs-danse du Québec pour représenter le Canada en France.

Dans ce pays, la troupe interprétera exclusivement un choix de danses québécoises: le cotillon de Baie Ste-Catherine, la "Danse du Castor" du Lac-St-Jean, le "Panier des dames" de l'Ile-aux-Coudres, etc. Ses membres porteront des costumes authentiquement québécois et dessinés d'après des recherches approfondies: un ancien costume de l'île d'Orléans, celui des "Filles du Roy" et celui des Indiens de Pointe-Bleue.

Des ambassadeurs

M. le maire Jean Drapeau a confié aux "Danseurs du St-Laurent" la mission d'être les ambassadeurs de "Terre des Hommes" en Europe; une douzaine de pays seront représentés à Montréjeau. De plus, cette troupe est déléguée en France avec la collaboration du Secrétariat d'Etat qui, par son Service de voyages et d'échanges, lui a accordé une subvention de $8,000; c'est la première fois qu'un tel honneur échoit à une équipe folklorique amateur du Québec.

Pour souligner le caractère biculturel du Canada, le Conseil canadien des arts populaires délègue en même temps, en France, les danseurs lithuaniens Gyvataras, de Hamilton, Ontario. M. Grégoire Marcil, secrétaire général de la Fédération des loisirs-danse du Québec et membre du Conseil canadien des arts populaires, accompagne la délégation en Europe.

Avant leur départ pour la France, les "Danseurs du St-Laurent" ont participé en fin de semaine aux Fêtes folkloriques de Baie St-Paul, grand festival qui s'y déroule présentement pour une durée de 10 jours.

Les 13-16 de Laval en "Camping-Olympique"

Jeunes gens et jeunes filles, membres des Clubs 13-16 de Ville de Laval, tiennent présentement leur "Camping-Olympique 68". Cette semaine sous la tente, complétée par les compétitions athlétiques, a débuté hier à la Place Longchamps, à Terrebonne, pour s'y terminer le vendredi 2 août.

Cette initiative estivale est sous la direction générale de Mme Georgette Trottier, responsable des Clubs 13-16 à la Récréation municipale de Laval. Il s'agit de groupements de loisirs spécialement destinés aux adolescents et adolescentes.

Actuellement, on compte 11 de ces clubs dans les différents secteurs de Laval: à Chomedey, Auteuil, Vimont, Pont-Viau, St-Vincent, Laval-Ouest, Ste-Rose, Fabreville, Laval-des-Rapides, St-François-Nord et St-François-Sud. C'est une autre magnifique réalisation de la Récréation municipale de Laval.

Evénements spéciaux

Mme Trottier nous signale que la présente semaine de "Camping-Olympique" comportera deux événements spéciaux. Il y aura le grand jeu de défense civile, qui se déroulera demain, à 1 h. 30 de l'après-midi, et l'Olympiade qui se tiendra le lendemain, à la même heure.

"Le jeu de la défense civile, dit-elle, sera jugé par une équipe de membres de la Protection civile de Laval. Il sera couronné, le soir, par un grand feu de camp. En outre, jeudi, nos jeunes athlètes pourront se faire valoir dans les compétitions de piste et pelouse: les sauts, les lancers, les courses, et défendre l'honneur de leurs clubs respectifs."

Adolescents et adolescentes bénéficieront à la Place Longchamps d'un attrayant programme de plein air. Ils y coucheront sous la tente et participeront à différentes compétitions sportives (volley-ball, handball, kick-ball, etc.), en plus de prendre leurs ébats dans une piscine et de profiter de soirées de cinéma.

Aujourd'hui, l'événement spécial est une "course au trésor" qui permettra à tous de mettre à profit leur habileté et leur sens de l'observation.

Clubs 4-H en Alberta

Les membres des clubs 4-H de l'Alberta s'occupent activement des enfants défavorisés. Ils ont récemment mené de grandes campagnes de souscription afin de permettre aux enfants infirmes de faire des séjours aux colonies de vacances de Lake Isle et Bragg Creek, qui accueillent, chaque année, plus de 500 jeunes invalides.

Au camp de Lake Isle, les 4-H ont même entrepris d'aménager une petite ferme modèle sur laquelle les enfants infirmes seront initiés aux travaux agricoles. Ils ont aussi contribué à l'amélioration des centres récréatifs locaux en y fournissant de la main-d'oeuvre.

Pavillon de la Jeunesse

CE SOIR: de 7 h. 15 à 9 h. 15, à "jeunesse à l'affût", rencontre avec Normand Bianchi, sur "l'action syndicale étudiante"; — à 9 h. 30 et 11 h., spectacle de chansonnier avec Serge Provost,

— au café-dansant, de 8 h. à minuit, discothèque:

— au théâtre, à 9 h. et 10 h. 30, spectacle "Je m'appelle François Sigouin", avec André Brassard.

Spectacle de marionnettes, aujourd'hui, aux parcs St-Charles et Campbell-Centre (2 h.), entrée libre.

Demain, à 10 h. du matin, au parc Rosemont, 5625, rue Iberville, et à 2 h., au parc Lacordaire, angle Turenne et Lacordaire.

Spectacle de "Pierre et le Loup", ce soir, à 8 h. 30, au parc Ste-Bernadette, angle 16e av. et St-Zotique, à Rosemont (entrée libre).

Demain soir, au parc Ste-Marthe de Rivière-des-Prairies.

En capsule...

Une grande fête champêtre se déroulera le samedi 3 août prochain, à l'intention des journalistes sportifs, membres de "Plumica". Ceux-ci seront alors les hôtes du camp **Jeune-Air,** du Centre Immaculée-Conception, au lac Quenouille, près de Ste-Agathe. Des compétitions aquatiques, nautiques et athlétiques y seront organisées à leur intention.

* * *

Dans le Nord-Ouest québécois, M. Mike Kentish a été récemment nommé directeur de la Récréation à **Noranda.** D'autre part, M. Jean-Yves Fortin accomplit de l'excellent travail comme responsable des loisirs municipaux à **Malartic.**

* * *

Les loisirs-danse sont fort populaires à **Rouyn;** ils sont animés par des spécialistes qui se sont perfectionnés dans les stages de la Fédération des loisirs-danse du Québec. La saison dernière, près de 12,500 jeunes ont profité des soirées dansantes organisées à leur intention au gymnase de l'école Mère-Bruyère.

* * *

Des cours de natation sont offerts, cet été, à la piscine intérieure du Centre culturel de **Drummondville.** ils s'adressent aux adultes, aux enfants de 6 ans et plus, ainsi qu'à ceux et celles qui désirent obtenir les brevets senior et de leader.

* * *

Le Conseil municipal de **Farnham** a confié à l'architecte Adrien Berthiaume, de Cowansville, et à l'ingénieur Guy Migué, de Farnham, le soin de préparer l'esquisse de l'aréna qui doit être bâti sous peu dans cette ville, au coût d'environ $324,000. En plus d'une patinoire entourée de 1,200 sièges, on y aménagerait aussi un curling.

* * *

A **Montréal,** le "Club des jeunes" connaît un magnifique succès, cet été, au Centre culturel et sportif. Plus de 250 garçons et fillettes y participent régulièrement aux activités récréatives. Ces jours derniers, ils ont accueilli avec enthousiasme le capitaine Jean Béliveau, du club "Canadien", qui leur rendait visite.

Café-étudiant créé à Granby

La **"Main d'Atrium",** tel est le nom du café-étudiant qui a été récemment créé à Granby, par un groupe de cinq jeunes gens. A cette fin, ceux-ci ont utilisé un ancien magasin, angle de la rue Court et de l'avenue du Parc, qu'ils ont décoré de couleurs vives et attrayantes.

C'est un lieu de rencontre de plus en plus populaire auprès des jeunes. On y offre des spectacles de chansonniers locaux et professionnels, du théâtre amateur, des récitals de guitare ou de jazz, etc. Toutes sortes d'affiches ornent le plafond de la boîte; en plus d'une scène aménagée à une extrémité de la salle, on a installé à l'autre une grande table pour les jeunes venant en groupe pour causer ou célébrer un joyeux événement.

TARZAN

PHILOMÈNE

PILOTE TEMPÊTE

BOZO

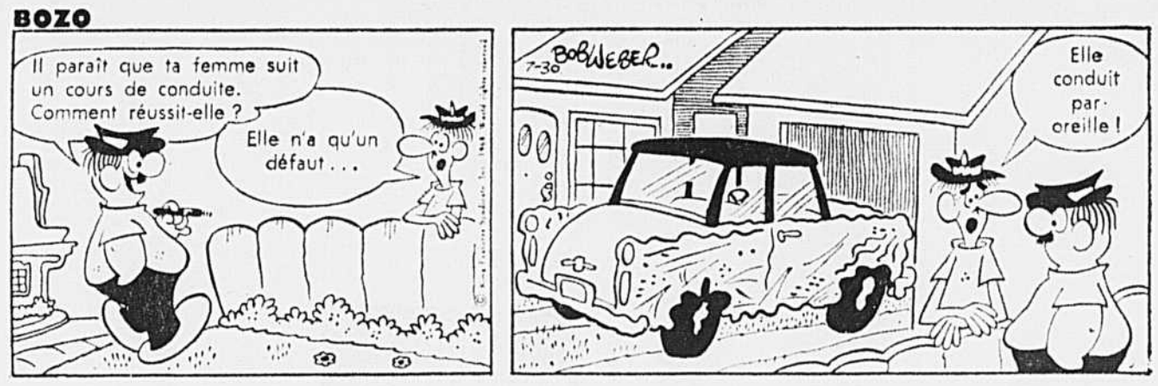

LARRY BRANNON

LE PAPA DE LILI

PEANUTS

BATMAN et ROBIN

POUR SE RÉCRÉER...

Aujourd'hui, à compter de 1 h. 30 de l'après-midi, festival de LA PRESSE au parc **Ste-Bernadette,** angle 16e ave et St-Zotique, à Rosemont, sous la présidence d'honneur du club Optimiste Laurentien de Montréal et avec l'artiste invité Paolo Noël.

CE SOIR: à 8 h., au carré **Dominion,** grande soirée canadienne avec orchestre du "bon vieux temps" et animateur (participation libre).

Festival de La Presse

30 juillet 1968

au parc Ste-Bernadette

(16e av., entre Bélanger et St-Zotique, à Rosemont)

Nom .....

Adresse .....

.....

(Ce coupon servira au concours des "Enveloppes mystérieuses" et au tirage des prix de présence)

Les syndicats se liguent pour s'opposer à la CSN

par Jacques LAFRENIERE

Les dirigeants de cinq syndicats d'employés de la société Radio-Canada ont tenu hier, à Montréal, une deuxième rencontre en compagnie de représentants du Congrès du Travail du Canada et de la Fédération des travailleurs du Québec, pour étudier les moyens à prendre afin de contrecarrer la décision du Conseil canadien des relations ouvrières qui a permis le "fractionnement de l'unité de négociation" pour les 87 nouvellistes de cette société travaillant au Québec.

Cette décision du CCRO faisait suite à une requête du Syndicat général du cinéma et de la télévision, affilié à la Confédération des syndicats nationaux. Elle permet aux journalistes de Montréal et de la ville de Québec (y compris les 15 reporters du service international) de choisir entre le syndicat de la CSN et celui qui les représente déjà, à savoir la Canadian Wire Service Guild, affiliée à la Guilde américaine des journalistes (CTC).

Le président de ces rencontres, M. Philippe Vaillancourt, qui est le directeur adjoint du service d'éducation du CTC, a déclaré que c'est la centrale canadienne qui avait décidé de convoquer ces rencontres, "au cours desquelles nous cherchons à maintenir l'unité à Radio-Canada".

Le secrétaire de l'unité locale de la GAJ, M. George Frajkor, a pour sa part déclaré que son syndicat avait demandé au CCRO de reviser sa décision. M. Vaillancourt, à une question à savoir si une procédure, comme une injonction, pourrait être prise contre la décision du CCRO, a déclaré: "On verra."

On se dit confiant, au sein de ces syndicats, que de toute façon le résultat du vote sera favorable à la Guilde des journalistes et qu'ainsi l'unité locale de Radio-Canada, qui groupe 250 journalistes en tout, sera maintenue intégralement.

Le CCRO n'a pas encore fait savoir quand sera tenu le vote de représentation syndicale.

La convention collective de la guilde a expiré le 31 mai 1968. M. Frajkor s'appuie sur l'article 27.1 de cette convention pour affirmer que lors du vote, les journalistes ne voudront pas se limiter à la seule province de Québec pour exécuter leur travail.

Sur les 87 journalistes travaillant à Montréal et à Québec, 25 sont de langue anglaise. Des sondages, selon M. Vaillancourt et M. Frajkor, auraient démontré que la majorité de tous ces journalistes ne voudraient pas se dissocier de leurs confrères des autres provinces.

Etaient représentés à cette rencontre l'Association des employés de la radio et de la télévision du Canada, le Syndicat canadien de la fonction publique (qui représente les employés de la production), l'Association nationale des employés et techniciens de la radio, l'Union des artistes et la Guilde américaine des journalistes.

Lévesque et le départ d'Aquin :

"Décision logique et nécessaire"

Le chef du Mouvement souveraineté-association n'a pas voulu dévoiler, à la fin de la réunion du comité exécutif du mouvement, tard la nuit dernière, les décisions qui y avaient été prises concernant les pourparlers avec le Rassemblement pour l'indépendance nationale ainsi que la fusion avec le Ralliement national, dont nous faisions état hier, dans nos pages.

M. René Lévesque a confirmé que des décisions d'importance avaient été prises concernant les autres partis indépendantistes.

"Vous comprendrez, a-t-il dit, que nous ne pouvons commencer à faire des déclarations avant d'avoir d'abord informé les autres mouvements des décisions que nous avons prises de notre côté. Mais d'ici quelques jours, les décisions prises seront officiellement annoncées. C'est le temps qu'on sorte de cette période de suspensions."

Annonce de la fusion MSA-RN, prématurée

"Je sais que vous avez parlé de fusion, a dit M. Lévesque, et que la rumeur court depuis samedi, mais c'est une nouvelle un peu prématurée. Même si nous avions pris une décision en ce sens de notre côté, il aurait fallu qu'elle soit d'abord communiquée aux intéressés."

M. Lévesque a reconnu cependant que ces "rumeurs" de fusion prochaine des deux mouvements était fondée sur "quelque chose".

En ce qui concerne le départ de M. François Aquin, dont le comité exécutif a pris acte hier soir, M. Lévesque a dit que "sur le plan personnel", il "regrettait" la démission de M. Aquin, mais que cette décision contribuerait à "clarifier la situation" et que c'était en somme une décision logique et nécessaire.

Le chef souverainiste a confirmé que ce n'était pas seulement sur la question de l'unilinguisme que s'était cristallisé le conflit.

"Depuis longtemps, il y avait de nombreux points de désaccord avec François Aquin. C'était une situation embêtante, parce qu'il était à moitié dans le mouvement, à moitié en dehors. Pour le Mouvement, il valait mieux qu'il démissionne."

Boumedienne voudrait garder le "Boeing" israélien

ALGER (UPI, AFP) — L'Algérie ne libérera pas le reste des passagers mâles et les membres de l'équipage de l'aérobus El-Al, détourné en plein vol par des terroristes arabes avant au moins jeudi, ont annoncé hier des sources officielles algériennes.

Ces mêmes milieux ont ajouté que le cabinet algérien étudierait la question lors de sa prochaine réunion qui aura lieu jeudi. Ils ont ajouté qu'aucune décision ne sera prise avant la réunion du cabinet.

Cependant, on a signalé hier qu'il y avait un vif désaccord au sein du cabinet algérien.

Le "Boeing 707" avait été détourné vers Alger mardi dernier au cours d'un vol depuis Rome qui devait se terminer à Tel Aviv. Trente-quatre passagers et membres de l'équipage ont été libérés la semaine dernière, y compris 14 Israéliennes et des enfants.

Des sources algériennes disent que le désaccord au sein du cabinet est entre le président Houari Boumedienne et son ministre des Affaires étrangères, M. Abdel Haziz Bouteflika.

M. Boumedienne serait désireux de garder l'appareil à titre de rançon, et les passagers comme otages sous prétexte que l'Algérie est techniquement toujours en guerre avec Israël.

Pour sa part, M. Bouteflika soutient que la libération à brève échéance atténuerait la critique internationale relativement au geste posé par l'Algérie. Il a fait remarquer que l'Algérie n'avait eu rien à faire dans le détournement de l'appareil.

Israël a demandé au secrétaire général de l'ONU, U Thant d'exercer ses bons offices pour obtenir le retour de l'appareil et des passagers, et le chef de l'ONU s'est entretenu hier à New York à ce sujet avec les ambassadeurs algérien et israélien auprès de l'organisation mondiale.

"Le "Boeing 707" de la compagnie El-Al ne sera jamais rendu à Israël, il nous appartient, nous l'avons gagné au cours d'une opération purement militaire. Il fait partie de notre butin de guerre," a déclaré le porte-parole du "Front populaire de libération de la Palestine", au cours d'une conférence de presse à Beyrouth, au Liban, hier.

Evoquant en détail le déroulement de l'affaire devant les journalistes de la presse étrangère, le porte-parole du FPLP a précisé que "les autorités algériennes n'ont été averties du détournement du "Boeing" que lorsque l'appareil est entré dans l'espace aérien algérien.

Plusieurs leaders des organisations de résistance palestinienne ont été envoyés le 26 juillet à Alger pour "expliquer aux autorités algériennes le point de vue des commandos arabes dans cette affaire".

L'orateur a également fait le procès de la compagnie El-Al qui n'est pas, a-t-il dit, une compagnie d'aviation civile seulement.

"Ses pilotes ont participé aux opérations contre les aérodromes arabes dans le guerre de juin 1967", et il a donné plusieurs preuves à l'appui.

Enfin, il a mis en garde Israël contre la tentation d'exercer des représailles contre les civils arabes, soulignant que les commandos arabes étaient prêts à utiliser dans leurs combats des moyens qu'ils avaient toujours refusés jusqu'alors, notamment les attentats contre les civils et "les assassinats politiques" en Israël.

Aquin a quitté le MSA

par Maurice GIROUX

M. François Aquin a complètement et définitivement quitté, hier soir, le Mouvement souveraineté-association. Il a remis sa carte de membre.

Cette décision, le député de Dorion l'avait déjà prise il y a environ cinq semaines, mais il avait par la suite choisi de démissionner seulement de son poste de directeur du mouvement. Hier, après plus d'une heure et demie de discussions avec les six autres membres du comité directeur du MSA, M. Aquin est revenu à son intention première.

Les raisons du désaccord idéologique entre M. Aquin et les dirigeants du MSA sont déjà connues: réunification bloquée avec le Rassemblement pour l'indépendance nationale, image sécurisante de l'indépendance du Québec, droits scolaires garantis à la minorité anglophone, projet d'association avec le reste du Canada, attitude de bienveillance vis-à-vis des Etats-Unis.

Sur tous ces points, M. Aquin s'est trouvé en désaccord avec le comité directeur du MSA. C'est pourquoi il avait décidé de présenter sa démission comme membre de ce comité. Mais au cours de l'exposé de ses motifs, hier soir, il est apparu à M. Aquin qu'il ne pourrait pas faire valoir ses idées **après** le congrès de fondation qui doit avoir lieu du 12 au 14 octobre prochain, (probablement) à Québec.

Des discussions avec les membres du comité directeur, M. Aquin aurait retenu que l'option-Québec de M. René Lévesque comportait certains éléments incontestables, à savoir l'association économique avec le Canada, le respect des droits scolaires des anglophones, l'ouverture aux capitaux américains.

Même si ces trois sujets feront l'objet de discussions d'ici au congrès d'octobre, il semble que la direction du MSA sera inflexible sur ces éléments fondamentaux. Elle considérerait comme une remise en question du mouvement lui-même, et de son fondateur, une contestation qui serait permanente à l'intérieur du parti sur ces questions fondamentales.

Député séparatiste indépendant

A l'Assemblée législative, M. Aquin siègera désormais comme "séparatiste indépendant". Il continuera cependant de prêter son concours à M. Lévesque et d'appuyer le député de Laurier, envers lequel il n'entretient aucun sentiment d'hostilité.

M. Aquin a déclaré hier soir aux journalistes qu'il était prêt à collaborer avec tous les mouvements indépendantistes du Québec. A ceux qui lui prêtent l'intention de se joindre au RIN, il a répondu par la négative.

Selon M. Aquin, le MSA ne serait pas en mesure d'opérer une fusion avec le RIN d'ici la fin de 1968. C'est d'ailleurs là une des raisons importantes de sa démission.

Quant à la fusion envisagée avec le Ralliement national, le comité directeur du MSA en a poursuivi l'étude pendant une partie de la nuit. Le cas de M. Aquin ayant déjà considérablement entamé le temps de la réunion, les nombreux journalistes qui s'étaient rendus hier soir devant la permanence du MSA ont pour la plupart plié bagages au tout début de la nuit. La réunion devait se terminer aux "petites heures".

Rod Service congédie deux cents employés

La compagnie Rod Service, qui assure la levée des boites et la distribution par camionnage des colis postaux, a congédié quelque 200 employés par suite de la grève des postes.

Bien qu'il y ait eu une entente en vertu de laquelle la compagnie s'engageait à garantir le salaire de ses employés à raison d'un minimum de 40 heures par semaine, le syndicat note que la compagnie refuse de payer les personnes mises à pied. Bien plus, souligne le communiqué, le président M. F. Ditterlizzi a déclaré avoir rencontré le ministre des Postes à ce sujet et ce dernier a refusé d'exercer les pressions nécessaires pour que soient respectés les termes de l'entente.

Enfin, les dirigeants de la compagnie se sont déclarés en vacances dès le début de la grève de sorte qu'il ne reste à la compagnie aucun interlocuteur pour discuter des problèmes suscités par la mise à pied avec les représentants du syndicat.

M. Ditterlizzi s'est dit étonné de voir que dans plusieurs cas, le gouvernement avait demandé à des entrepreneurs de demeurer en disponibilité pendant le temps de la grève de sorte que leurs employés aient pu continuer de percevoir leurs salaires et que même chez Rod Service, un certain nombre d'employés bénéficient de ces avantages.

"Pourtant, dit-il, pour ceux de nos employés qui sont mis à pied, ni le gouvernement ni la direction de la compagnie n'ont pu nous donner d'explications quant au fait qu'ils ne pouvaient demeurer en disponibilité et recevoir leurs salaires, comme c'est le cas pour les autres.

"D'autre part la compagnie a décidé des mises à pied sans consultation avec le syndicat comme le prévoient les règles de la convention collective.

"Nous allons tenter de trouver au plus tôt un interlocuteur à la direction de la compagnie afin de discuter ce problème. Mais il semble impossible de les voir avant la fin de la grève. Le syndicat prendra donc les mesures qui s'imposent afin de faire respecter les ententes que la compagnie semble vouloir négliger".

Alcools

Le conciliateur est actif

Bien que les pourparlers n'aient pas encore repris entre la Régie des Alcools du Québec et les deux syndicats affiliés à la CSN qui représentent ses 2,987 employés en grève, le conciliateur du ministère provincial du Travail, M. Gilles Laporte, continue de multiplier ses démarches auprès de l'une et l'autre des parties, séparément.

Le directeur à Montréal du service de conciliation, M. Evangéliste Moreau conserve l'espoir que les négociations, interrompues le 15 juillet, pourront reprendre cette semaine.

M. Laporte rencontre privément les chefs négociateurs de l'une et l'autre des parties, pour trouver si possible un terrain de discussions.

Cette grève qui prive tous les québécois de spiritueux, a débuté le 26 juin, le lendemain des élections fédérales. Le 24, jour de la St-Jean, les magasins de la régie étaient fermés, de même que le 25, à cause des élections. Le 23, c'était un dimanche. Il y a donc depuis le 22 au midi que les magasins de la régie sont fermés.

Le directeur de la grève à Montréal, M. Léopold Gareau, a de nouveau affirmé hier que le moral des grévistes était très bon. M. Gareau poursuit son enquête, avec l'aide de quelques grévistes, pour savoir s'il est exact que des distilleries vendent directement leurs produits aux hôteliers et aux restaurateurs.

M. Gareau a tenu à rectifier hier une erreur qui s'était glissé dans notre édition du jour affirmant que les grévistes reçoivent $10 par semaine pour les célibataires et $25 pour les gens mariés. Il aurait fallu lire $15 et $20.

naissances · décès · remerciements · in memoriam

BABIN (Charles) — A Montréal, le 28 juillet 1968, à l'âge de 79 ans, 6 mois, est décédé M. Charles Babin, époux de Clémentine Babin, demeurant à 1443 rue Fullum. Les funérailles auront lieu mercredi le 31 courant. Le convoi funèbre partira des salons
J.-A. Gauthier Enrg.
2521 Ste-Catherine Est
pour se rendre à l'église St-Vincent-de-Paul, de Montréal, où le service sera célébré à 9 h. 30, et de là au cimetière de l'Est, lieu de la sépulture. Parents et amis sont priés d'y assister sans autre invitation.

BELANGER (Maurice) — A Montréal, le 29 juillet 1968, à l'âge de 60 ans, est décédé M. Maurice Bélanger, époux d'Anna Forest; demeurant 6984, Chabot. Les funérailles auront lieu jeudi, le 1er août. Le convoi funèbre partira des salons
Urgel Bourgie Ltée et Société Coopérative de Frais Funéraires
2251, rue Jean-Talon est
à 8 h 45, pour se rendre à l'église St-Barthélemy, où le service sera célébré à 9 h, et de là au cimetière de Côte-des-Neiges, lieu de la sépulture. Parents et amis sont priés d'y assister sans autre invitation.

BELECIA (Théo) — A Montréal, le 29 juillet 1968, à l'âge de 80 ans, est décédé Théo Belecia, époux de feu Barbara Trasnowska. Les funérailles auront lieu mercredi, le 31 courant. Le convoi funèbre partira de la résidence funéraire
Magnus Poirier Inc.
6603, rue St-Laurent
à 8 h 45, pour se rendre à l'église St-Jean-de-la-Croix, où le service sera célébré à 9 h, et de là au cimetière de Côte-des-Neiges, lieu de la sépulture. Parents et amis sont priés d'y assister sans autre invitation.

BISSONNETTE (Sophie) — A Brownsburg, le 28 juillet 1968, à l'âge de 67 ans, est décédée Mme Esdras Bissonnette, née Sophie Léger, mère du docteur Marcel Bissonnette, de Brownsburg; Dr Fernand Bissonnette, de St-Jean; Mme Mozart Desforges (Yolande), de Brownsburg, Mme Théodore Chartrand (Aline), de Montréal. Les funérailles auront lieu mercredi, le 31 courant. Le convoi funèbre partira des salons
Bertrand Ladouceur
294, rue Hôtel-de-Ville
pour se rendre à l'église St-Louis-de-France, de Brownsburg, où le service sera célébré à 2 h. Parents et amis sont priés d'y assister sans autre invitation.

BLONDIN (Victor) — A Verdun, le 27 juillet 1968, à l'âge de 66 ans, est décédé M. Victor Blondin, époux de feu Rose St-Denis, demeurant à 1035, 6ième Ave, Verdun. Les funérailles auront lieu mercredi le 31 courant. Le convoi funèbre partira de la résidence funéraire
L. Thériault Inc.,
512, rue de l'Eglise, Verdun,
à 8 h 40, pour se rendre à l'église Notre-Dame-de-Lourdes, où le service sera célébré à 9 h, et de là au cimetière de Plantagenet, lieu de la sépulture, où un libéra sera chanté. Parents et amis sont priés d'y assister sans autre invitation.

BOULET (Michel) — Subitement, à Montréal, le 27 juillet 1968, à l'âge de 82 ans, est décédé M. Michel Boulet, époux de feu Victoire Leclair, frère de Eulalie (Mme Paul Benoit). Les funérailles auront lieu mercredi le 17 courant. Le convoi funèbre partira des salons
J. A. Guilbault Inc.,
5359, 11ième Ave, Rosemont,
à 9 h 45, pour se rendre à l'église St-Esprit de Rosemont, où le service sera célébré à 10 h, et de là au cimetière de Côte-des-Neiges, lieu de la sépulture. Parents et amis sont priés d'y assister sans autre invitation.

BRISSETTE (Yvette) — Accidentellement, à Bathurst, N.-B., le 28 juillet 1968, à l'âge de 53 ans, est décédée Mme Roland Brissette, née Yvette Paul. La dépouille mortelle est exposée aux salons
T. Sansregret Ltée
3198, rue Ontario est
Avis des funérailles plus tard.

Nouveau vaccin contre la rage

OTTAWA (PC) — Les gens qui sont en contact régulier avec les animaux, les vétérinaires et les responsables de la faune, auront peut-être bientôt un nouveau vaccin préventif contre la rage, pour les protéger.

En effet, le Dr Norman A. Fish, professeur adjoint au département de bactériologie de l'Ontario Veterinary College, a annoncé que des tests pratiqués pendant cinq ans sur 650 volontaires indiquent qu'une immunité très appréciable peut être produite grâce à un nouveau vaccin cultivé dans les cellules prélevées sur des reins de hamsters.

DECES

Docteur ERNEST CHAUSSE

A l'Hôpital du Christ-Roi, à Verdun, est décédé, à l'âge de 79 ans, le docteur Ernest Chaussé, dentiste, qui exerçait sa profession depuis plus de quarante ans dans cette même ville.

Il laisse dans le deuil son épouse, Rose Desjardins, ses fils: André, Claude et Guy; sa fille: Mme Fernand Ottin (Denise) de Paris; ses brus: Suzanne Masson, Fernande De-Montigny, Marie-Joseph Farrizzi; son gendre, Fernand Ottin et 19 petits-enfants; son frère, docteur Armand Chaussé et deux soeurs, Mme Laurent Patenaude (Albina) et Mme Charles Pouliot (Maria).

La dépouille mortelle est exposée au salon L. Thériault, Inc., 510, rue Church, Verdun. Les funérailles auront lieu jeudi, le 1er août, à 9 heures a.m., à l'église Notre-Dame-des-Sept-Douleurs. L'inhumation aura lieu au cimetière Côte-des-Neiges.

Parents et amis sont priés d'y assister sans autre invitation.

REMERCIEMENTS

Albert Perrier

Les membres de la famille Perrier remercient sincèrement les personnes qui leur ont témoigné des marques de sympathie à la suite du décès de M. Albert Perrier, survenu le 23 juin 1968, soit par visite au salon funéraire, offrande de fleurs, de messes, de télégrammes ou par assistance aux funérailles. Les personnes qui ont oublié de laisser leur adresse sont priées de considérer ces remerciements comme personnels.

CHARRON (Réal) — Subitement à Montréal, le 27 juillet 1968, à l'âge de 55 ans, est décédé M. Réal Charron, époux de feu Lina Beaucage. Les funérailles auront lieu mercredi, le 31 courant. Le convoi partira des salons
Alfred Dallaire Inc.
4504, rue Ste-Catherine est
à 8 h 30, pour se rendre à l'église St-Bernard, où le service sera célébré à 9 h, et de là au cimetière de St-Lin, lieu de la sépulture. Parents et amis sont priés d'y assister sans autre invitation.

CHAUSSE (Ernest) — A Verdun, le 27 juillet 1968, à l'âge de 79 ans, 10 mois, est décédé le Docteur Ernest Chaussé, dentiste, du 200, rue de l'Eglise, Verdun, époux de Rose Desjardins, père d'André, Claude, Guy, Mme Fernand Ottin (Denise), de Paris, ses brus, Suzan Masson, Fernande De Montigny, Marie-Joseph Farizzi. Les funérailles auront lieu jeudi le 1er août. Le convoi funèbre partira de la résidence funéraire
L. Thériault Inc.,
512, rue de l'Eglise, Verdun,
à 8 h 45, pour se rendre à l'église Notre-Dame-des-Sept-Douleurs, où le service sera célébré à 9 h, et de là au cimetière de Côte-des-Neiges, lieu de la sépulture. Parents et amis sont priés d'y assister sans autre invitation.

CHEVALIER (Victorine) — A Montréal, le 28 juillet 1968, à l'âge de 58 ans est décédée Victorine Lachapelle, épouse en 1ères noces de Roland McDuff et en 2e noces de Fernand Chevalier. Les funérailles auront lieu jeudi le 1er août. Le convoi funèbre partira des salons
J.-C. Roy Inc.
7018, rue De Marseille
à 9 h 45, pour se rendre à l'église St-Fabien, où le service sera célébré à 10 h et de là au cimetière de l'Est, lieu de la sépulture. Parents et amis sont priés d'y assister sans autre invitation.

CIMON (Nicole) — Accidentellement à Ste-Thérèse, le 27 juillet 1968, à l'âge de 9 ans, est décédée Nicole Cimon, fille de feu Pierre Gérard Simon et de Juliette Côté, demeurant à 9 rue Bélisle, à St-Janvier. Les funérailles auront lieu mercredi le 31 courant. Le convoi funèbre partira des salons
Giroux et Aubin
35 rue Victor Ouest
St-Janvier
à 9 h. 45, pour se rendre à l'église paroissiale, où le service sera célébré à 10 h., et de là au cimetière du même endroit, lieu de la sépulture. Parents et amis sont priés d'y assister sans autre invitation.

DEANS (Patrick) — A Montréal, le 28 juillet 1968, à l'âge de 2 ans, est décédé Patrick Deans, fils de Robert Deans et de Marie Charlton, petit-fils de M. et Mme James E. Deans et de M. et Mme Peter R. E. Charlton. La cérémonie des Anges aura lieu mercredi le 31 courant. Le convoi funèbre partira des salons
J. R. Deslauriers Ltée,
5650, Chemin Côte-des-Neiges,
pour se rendre à l'église St-Léon de Westmount, cérémonie à 9 h 30 a.m., et de là au cimetière de Côte-des-Neiges, lieu de la sépulture. Parents et amis sont priés d'y assister sans autre invitation. Prière de ne pas envoyer de fleurs, dons au Montreal Children Hospital seraient appréciés.

DESJARDINS (Cécile) — A Ville-des-Laurentides, le 27 juillet 1968, est décédée Mme Eugène Desjardins, née Cécile Grandmaison. Les funérailles ont eu lieu lundi, le 29 courant, à l'église paroissiale de St-Lin. Direction : F. Joly & Fils Ltée, St-Lin.

DIONNE (Cécile) — Accidentellement, à Joliette, le 28 juillet 1968, à l'âge de 47 ans, est décédée Mme Ernest Dionne, née Cécile Lachapelle; demeurant 2276, Chambly. La dépouille mortelle est exposée aux salons
T. Sansregret Ltée
3198, rue Ontario est
Avis des funérailles plus tard.

DOIRON (Gérard) — A Montréal, le 27 juillet 1968, à l'âge de 45 ans, est décédé M. Gérard Doiron, époux de Claire Labrecque, fils de Rose-Alma Plourde, veuve d'Alfred Doiron et frère d'Alfred. Les funérailles auront lieu mardi, le 30 courant. Le convoi funèbre partira des salons
M. A. Blythe Bernier
3682, av. du Parc
à 1 h 45, pour se rendre à l'église Notre-Dame-de-la-Salette, où le service sera célébré à 2 h p.m., et de là au cimetière de St-Elzéar, lieu de la sépulture. Parents et amis sont priés d'y assister sans autre invitation.

DUVAL (Bernadette) — Le 28 juillet 1968, à l'âge de 77 ans, est décédée Mlle Bernadette Duval, fille de feu Pierre Duval et de feu Odiana Deguise; elle laisse dans le deuil ses soeurs: Annette, Maria (Mme Paul Levasseur). Les funérailles auront lieu mercredi le 31 courant, à 3 heures, à l'église Ste-Geneviève de Batiscan. Parents et amis sont priés d'y assister sans autre invitation.

FAUCHER (Joseph) — Subitement à Québec, le 26 juillet 1968, à l'âge de 70 ans, est décédé M. Joseph Faucher, époux de feu Angélina Gagnon, demeurant rue Chapleau, Montréal. Les funérailles auront lieu mercredi le 31 courant. Le convoi funèbre partira des salons
J.H. Benoit
2102 rue Fullum
à 9 h. 15, pour se rendre à l'église St-Eusèbe de Verceil, où le service sera célébré à 9 h 30, et de là au cimetière de l'Est, lieu de la sépulture. Parents et amis sont priés d'y assister sans autre invitation.

GARIEPY (Paul) — Subitement le 28 juillet 1968, à l'âge de 60 ans, est décédé M. Paul Gariépy, époux d'Annette Labrecque, demeurant 383 Mercille, St-Lambert, père de Michel, Hélène, et Diane. Les funérailles auront lieu jeudi le 1er août. Le convoi funèbre partira des salons
Urgel Bourgie Ltée
63, avenue Lorne, St-Lambert
à 9 h 50, pour se rendre à l'église paroissiale de St-Lambert, où le service sera célébré à 10 h, et de là au cimetière de Longueuil, lieu de la sépulture. Parents et amis sont priés d'y assister sans autre invitation.

GAUTHIER (Irène) — A Montréal, le 29 juillet 1968, à l'âge de 55 ans, est décédée Mme Gerard Gauthier, née Irène Letarte; demeurant 4930, St-Zotique. Les funérailles auront lieu jeudi, le 1er août. Le convoi funèbre partira des salons
T. Sansregret Ltée
4419, rue Beaubien est
pour se rendre à l'église St-Bonaventure, où le service sera célébré, et de là au cimetière de Lachine, lieu de la sépulture. Parents et amis sont priés d'y assister sans autre invitation.

LAMBERT (Fédora) — A Verdun, le 27 juillet 1968, à l'âge de 89 ans, est décédée Mme veuve Odilon Lambert, née Fédora Laroche, demeurant à 5683, Boul. Lasalle. Les funérailles auront lieu mercredi le 31 courant. Le convoi funèbre partira des salons
Urgel Bourgie Ltée,
5551, rue Wellington, Verdun,
à 9 h 45, pour se rendre à l'église Notre-Dame-de-la-Garde, où le service sera célébré à 10 h, et de là au cimetière de Côte-des-Neiges, lieu de la sépulture. Parents et amis sont priés d'y assister sans autre invitation.

LAVIGNE (Richard) — Le 27 juillet 1968, à l'âge de 50 ans, est décédé Richard Lavigne, vétéran de la 2e Guerre mondiale et grand chevalier du Conseil 3967, Ville Jacques-Cartier; époux d'Emma Orms; demeurant 849, Outremont, Montréal. Père de Raymond et Mme Raymond Auger (Carmen). Il laisse 1 petit-fils Serge Auger. Les funérailles auront lieu le 30 juillet, à 2 h p.m., à Asbestos.

LEBLANC (Marcel) — A Montréal, le 28 juillet 1968, à l'âge de 41 ans, est décédé M. Marcel Leblanc, époux d'Yvette Plante; demeurant rue Ontario est. Les funérailles auront lieu mercredi, le 30 courant. Le convoi funèbre partira des salons
J.-H. Benoit
2102, rue Fullum
à 8 h 15, pour se rendre à l'église St-Eusèbe-de-Verceil, où le service sera célébré à 8 h 30, et de là au cimetière de l'Est, lieu de la sépulture. Parents et amis sont priés d'y assister sans autre invitation.

LEDOUX (J.-Alfred) — A Montréal, le 28 juillet 1968, à l'âge de 85 ans, est décédé M. J. Alfred Ledoux, époux de feu Victoria Marchessault, demeurant à 753, rue Mistral. Les funérailles auront lieu mercredi le 31 courant. Le convoi funèbre partira des salons
Urgel Bourgie Ltée,
745, rue Crémazie Est,
à 10 h 30, pour se rendre à l'église Ste-Thérèse-de-l'Enfant-Jésus, où le service sera célébré à 11 h, et de là au cimetière de Côte-des-Neiges, lieu de la sépulture. Parents et amis sont priés d'y assister sans autre invitation.

LEFRANÇOIS (Daniel) — A Ste-Thérèse, le 28 juillet 1968, à l'âge de 17 ans, est décédé Daniel Lefrançois, fils de Rolland Lefrançois et de Lucie Lépine; demeurant 3, rue Antoinette. Les funérailles auront lieu mercredi, le 31 courant. Le convoi funèbre partira de la résidence funéraire
Maurice Savaria Enrg.
61, rue Blainville ouest
à 9 h 45, pour se rendre à l'église St-Rédempteur, où le service sera célébré à 10 h. et de là au cimetière de Ste-Thérèse, lieu de la sépulture. Parents et amis sont priés d'y assister sans autre invitation.

LONGPRE (Charles) — A Ocean Grove, le 27 juillet 1968, à l'âge de 73 ans, est décédé M. Charles Longpré, époux de Gabrielle Gauthier, père de Renée. Les funérailles auront lieu mercredi le 31 courant. Le convoi funèbre partira des salons
J.S. Vallée Ltée
1111, rue Laurier ouest,
à 8 h. 30, pour se rendre à l'église Notre-Dame-des-Neiges, où le service sera célébré à 9 h., et de là au cimetière de Côte-des-Neiges, lieu de la sépulture. Parents et amis sont priés d'y assister sans autre invitation.

LOZEAU (Aimé) — A Montréal, le 29 juillet 1968, à l'âge de 70 ans est décédé M. Aimé Loszeau, ex-député-protonotaire de la Cour Supérieure, époux de Marie-Paule Ouimet, demeurant 9860 rue Papineau. Les funérailles auront lieu jeudi le 1er août. Le convoi funèbre partira des salons
J.-Paul Marchand
4228, rue Papineau
à 8 h 30, pour se rendre à l'église St-Charles-Garnier, où le service sera célébré à 9 h, et de là au cimetière de Côte-des-Neiges, lieu de la sépulture. Parents et amis sont priés d'y assister sans autre invitation.

MARTEL (Rosalie) — A Montréal, le 28 juillet 1968, à l'âge de 83 ans, est décédée Mme veuve Joseph Martel, née Rosalie Salois, demeurant à 1481 De Lasalle. Les funérailles auront lieu jeudi le 1er août. Le convoi funèbre partira des salons
Patrick Provencher Inc.
4240 rue Adam
pour se rendre à l'église du Très-Saint-Nom-de-Jésus, de Maisonneuve, où le service sera célébré à 10 h., et de là au cimetière de l'Est, lieu de la sépulture. Parents et amis sont priés d'y assister sans autre invitation.

MELANÇON (Hermine) — A l'hôpital Sacré-Coeur de Cartierville, le 28 juillet 1968, à l'âge de 80 ans, est décédée Mme Josaphat Melançon (née Hermine Turgeon), demeurant au 356 rue Charron, Ile Bizard. Les funérailles auront lieu mercredi le 31 courant. Le convoi funèbre partira des salons
Urgel Bourgie Ltée,
400 est, boul. Henri-Bourassa
à 8 h. 45, pour se rendre à l'église St-Nicolas d'Ahuntsic, où le service sera célébré à 9 h., et de là au cimetière de St-Vincent-de-Paul, lieu de la sépulture. Parents et amis sont priés d'y assister sans autre invitation.

MILONAIS (Béatrice) — A Montréal, le 29 juillet 1968, à l'âge de 76 ans, est décédée Béatrice Diotte, épouse de feu Pierre Milonais (Milonas); mère de Louis, Mme Jean-Paul Chapdelaine (Hélène). Les funérailles auront lieu jeudi, le 1er août. Le convoi funèbre partira des salons
Roland Bisson Inc.
1415, rue Fleury est
à 8 h 45, pour se rendre à l'église St-Paul-de-la-Croix, où le service sera célébré à 9 h, et de là au cimetière de Côte-des-Neiges, lieu de la sépulture. Parents et amis sont priés d'y assister sans autre invitation.

MORIN (Donat) — A Montréal, le 29 juillet 1968, à l'âge de 69 ans, est décédé Donat Morin, époux d'Irène Pearse. Il laisse dans le deuil, Fernand, Mme Henri Roberge (Aline), Roma, Léon, Gilles, Mme Jacques Charron (Marguerite) et Denis. Les funérailles auront lieu jeudi, le 1er août. Le convoi funèbre partira de la résidence funéraire
Magnus Poirier Inc.
6520, rue St-Denis
à 10 h, pour se rendre à l'église Ste-Marguerite-du-Lac-Masson, où le service sera célébré à 11 h 30, et de là au cimetière du même endroit, lieu de la sépulture. Parents et amis sont priés d'y assister sans autre invitation.

PARE (Alexandre) — A Montréal, le 27 juillet 1968, à l'âge de 79 ans, est décédé M. Alexandre Paré, ex-employé de la Voirie de Montréal, époux de Maria Costa, père de Gérard, Jean, Paul, Claude, Mme Charlemagne Chaurette (Jeanne), Mme Henri Sareault (Henriette), Mme Rémi Chénier (Jacqueline) demeurant Place Val d'Anjou. Les funérailles auront lieu mercredi le 31 courant. Le convoi funèbre partira des salons
Giguère et Tomasso Inc.,
8989, rue Hochelaga,
à 9 h 30, pour se rendre à l'église de Notre-Dame-d'Anjou, où le service sera célébré à 10 h, et de là au cimetière de Côte-des-Neiges, lieu de la sépulture. Parents et amis sont priés d'y assister sans autre invitation.

PELLETIER (Eva) — A St-Hubert, le 29 juillet 1968, à l'âge de 74 ans, est décédée Eva Boisvert, épouse de feu Oscar Pelletier, demeurant au 5190 Domville. Les funérailles auront lieu vendredi le 2 août. Le convoi funèbre partira des salons
Ed. Darche & Fils,
1370, Chemin Chambly
à Jacques-Cartier
à 2 h. 40 pour se rendre à l'église St-Thomas-de-Villeneuve, où le service sera célébré à 3 h., et de là au cimetière de St-Hubert, lieu de la sépulture. Parents et amis sont priés d'y assister sans autre invitation.

PEPIN (Serge) — A St-Colomban, le 28 juillet 1968, à l'âge de 21 ans, est décédé accidentellement Serge Pepin, fils de Roméo Pepin et de Fernande Dupont; demeurant 4200, 12e Rue, Laval-Ouest. Les funérailles auront lieu mercredi, le 31 courant. Le convoi funèbre partira des salons
Donat Martin et Fils
3535, bl. Ste-Rose, Laval-Ouest
à 2 h 15, pour se rendre à l'église St-Théophile, où le service sera célébré à 2 h 30, et de là au cimetière de Ste-Marthe-sur-le-Lac, lieu de la sépulture. Parents et amis sont priés d'y assister sans autre invitation.

PERREAULT (Lucien) — A Longueuil, le 28 juillet 1968, à l'âge de 48 ans, est décédé Lucien Perreault, époux de Rollande Jutras; demeurant à 1127, boul. Desaulniers. Père de Pierrette (Mme Fernand Régnier), Diane, Réal, Yvette et Jean. Les funérailles auront lieu vendredi, le 2 août. Le convoi funèbre partira des salons
E. Darche & Fils
527, rue Ste-Hélène, Longueuil
à 10 h 45, pour se rendre à l'église St-Georges, où le service sera célébré à 11 h, et de là au cimetière de Côte-des-Neiges, lieu de la sépulture. Parents et amis sont priés d'y assister sans autre invitation.

PICARD (Henri) — A Lachine, le 28 juillet 1968, à l'âge de 65 ans, est décédé Henri Picard, époux de Laurette Charbonneau, père de Jacques, Normand, Gilles, Claude, Robert et Marcel. Il laisse également 13 petits-enfants. Les funérailles auront lieu mercredi, le 31 courant. Le convoi funèbre partira des salons
Raoul Bourgie Inc.
1345, rue Notre-Dame, Lachine
à 9 h 45, pour se rendre à l'église des Sts-Anges, où le service sera célébré à 10 h, et de là au cimetière de Lachine, lieu de la sépulture. Parents et amis sont priés d'y assister sans autre invitation.

PICARD (Paul) — Subitement, à Montréal, le 29 juillet 1968, à l'âge de 65 ans, est décédé M. Paul Picard, fils de feu Joseph Picard et de feu Marie-Blanche Chevalier. Les funérailles auront lieu mercredi, le 31 courant. Le convoi funèbre partira des salons
Léo Lamoureux
Ste-Philomène
pour se rendre à l'église paroissiale de Ste-Philomène, où le service sera célébré à 4 h. Parents et amis sont priés d'y assister sans autre invitation.

PLANTE (Louis-Albert) — A Montréal, le 29 juillet 1968, à l'âge de 67 ans, 1 mois, est décédé M. Louis-Albert Plante, fils de feu Georges Plante et de feu Alma-Ida Marchessault; demeurant 6674, rue Lacroix. Les funérailles auront lieu mercredi le 31 courant. Le convoi funèbre partira des salons
Urgel Bourgie Ltée
2805, rue Allard
à 9 h 45, pour se rendre à l'église St-Jean-de-Matha, où le service sera célébré à 10 h, et de là au cimetière de Côte-des-Neiges, lieu de la sépulture. Parents et amis sont priés d'y assister sans autre invitation.

SALOTTI (Jules Omer) — A Montréal, le 27 mai 1968, à l'âge de 72 ans, 8 mois, est décédé M. Jules Omer Salotti Bosco, époux d'Aurore Vaillancourt, père de Gino, Roger et Jacques Salotti, de Mme Gilles Hébert (Jacqueline). Les funérailles auront lieu jeudi le 1er août. Le convoi funèbre partira des salons funéraires
Adolphe Lemay Inc.
17 ave Laurier Est
à 8 h. 45, pour se rendre à l'église St-Enfant-Jesus, où le service sera célébré à 9 h., et de là au cimetière de Côte-des-Neiges, lieu de la sépulture. Parents et amis sont priés d'y assister sans autre invitation.

SCOTT (Jean-Baptiste) — A Mont-Laurier, le 28 juillet 1968, à l'âge de 63 ans, est décédé M. Jean-Baptiste Scott, époux de feu Marguerite Branchaud; demeurant 600, rue Frontenac, Mont-Laurier. Il laisse dans le deuil 5 fils, 5 brus: M. et Mme William Scott, M. et Mme Edouard, M. et Mme Jacques, M. et Mme Arthur, M. et Mme Jean Scott; 2 filles, 1 gendre: M. et Mme Paul-Emile Leblanc (Muriel), Mlle Margot Scott, sa soeur Mme Arthur Merrill; ses frères et belles-soeurs: Aubertine, Gabrielle, Françoise Branchaud; M. et Mme Arthur Branchaud, M. et Mme Norbert Branchaud, M. et Mme Raymond Mailloux, Mme Jean Bertrand, M. et Mme Gérard Letendre, M. et Mme Ralph England, ainsi que 15 petits-enfants. Les funérailles auront lieu mercredi, le 31 courant. Le convoi funèbre partira des salons
Achille Ouellette et Fils Ltée
682 rue de la Madone
pour se rendre à la Cathédrale de Mont-Laurier, où le service sera célébré à 10 h. Parents et amis sont priés d'y assister sans autre invitation.

TRIGGS (Charles) — A Montréal, le 27 juillet 1968, à l'âge de 79 ans, est décédé M. Charles Triggs, époux de feu Emilie Brassard, demeurant à 6770, Clarke. Les funérailles auront lieu mercredi le 31 courant. Le convoi funèbre partira des salons
Urgel Bourgie Ltée,
400, Boul. Henri-Bourassa Est,
à 8 h 30, pour se rendre à l'église St-Gilles, où le service sera célébré à 9 h, et de là au cimetière de Côte-des-Neiges, lieu de la sépulture. Parents et amis sont priés d'y assister sans autre invitation.

TRUDEL (Bernadette) — A Montréal, le 29 juillet 1968, à l'âge de 64 ans, est décédée Mme Armand Trudel, née Bernadette Savard; demeurant à 1665, Viau. Elle laisse 3 soeurs: Mme Edouard Trudel (Adrienne), Mlle Blanche Savard, Mme Antoine Bergeron (Marie-Rose); 2 belles-soeurs: Mme Rosario Aubertin (Yvonne), R. Soeur Marie-Yves de France, des Soeurs Ste-Anne. Les funérailles auront lieu vendredi, le 2 août. Le convoi funèbre partira des salons
Urgel Bourgie Ltée
4955, rue Adam
à 8 h 45, pour se rendre à l'église St-Clément, où le service sera célébré à 9 h, et de là au cimetière de Côte-des-Neiges, lieu de la sépulture. Parents et amis sont priés d'y assister sans autre invitation.

TURCOTTE (Victoria) — A Montréal, le 27 juillet 1968, à l'âge de 71 ans, est décédée Mme veuve Benoit Turcotte, née Victoria Galipeau, demeurant à 8401, Curé-Clermont, Ville d'Anjou. Les funérailles auront lieu jeudi le 1er août. Le convoi funèbre partira des salons
Urgel Bourgie Ltée,
4955, rue Adam,
à 8 h 45, pour se rendre à l'église St-Clément-de-Viauville, où le service sera célébré à 9 h, et de là au cimetière de l'Est, lieu de la sépulture. Parents et amis sont priés d'y assister sans autre invitation.

Remerciements

TETREAULT (Gérard) — Mme Gérard Tétreault et ses 2 fils: René et Marcel, remercient sincèrement les personnes qui ont bien voulu leur témoigner des marques de sympathies à l'occasion de la mort de M. Gérard Tétreault, survenue le 6 juillet 1968, soit par offrande de messe, de fleurs, de sympathies, soit par bouquet spirituel, télégrammes, visite ou assistance aux funérailles.

VERNIER (Hélène) — La famille Vernier remercie sincèrement les personnes qui ont bien voulu lui témoigner des marques de sympathies à l'occasion de la mort de Hélène Vernier, décédée à Dorval, le 18 juillet 1968, soit par offrande de messe, de fleurs, de sympathies, soit par bouquet spirituel, télégrammes, visite ou assistance aux funérailles.

IMPRIMERIE
A. DESMARAIS ENRG.
Cartes mortuaires
Faire-part
Monuments
336, Cartier — Laval
SERVICE A DOMICILE
382-2822

CARTES MORTUAIRES et REMERCIEMENTS
MAISON H. Roy LTÉE IMPRIMERIE
1589 RUE ST-HUBERT
527-9268

FLEURISTE
A. Jules d'Alcantara Inc.
526-5955
3033 e. SHERBROOKE

CHRISTOPHER ROY TSIPURAS

"Chris"

En témoignage de gratitude envers ceux qui ont exprimé leur sympathie.

Marjorie, John, Dennis, Joanna, Arista et Knud.

Simpsons

EN VILLE ET FAIRVIEW POINTE CLAIRE

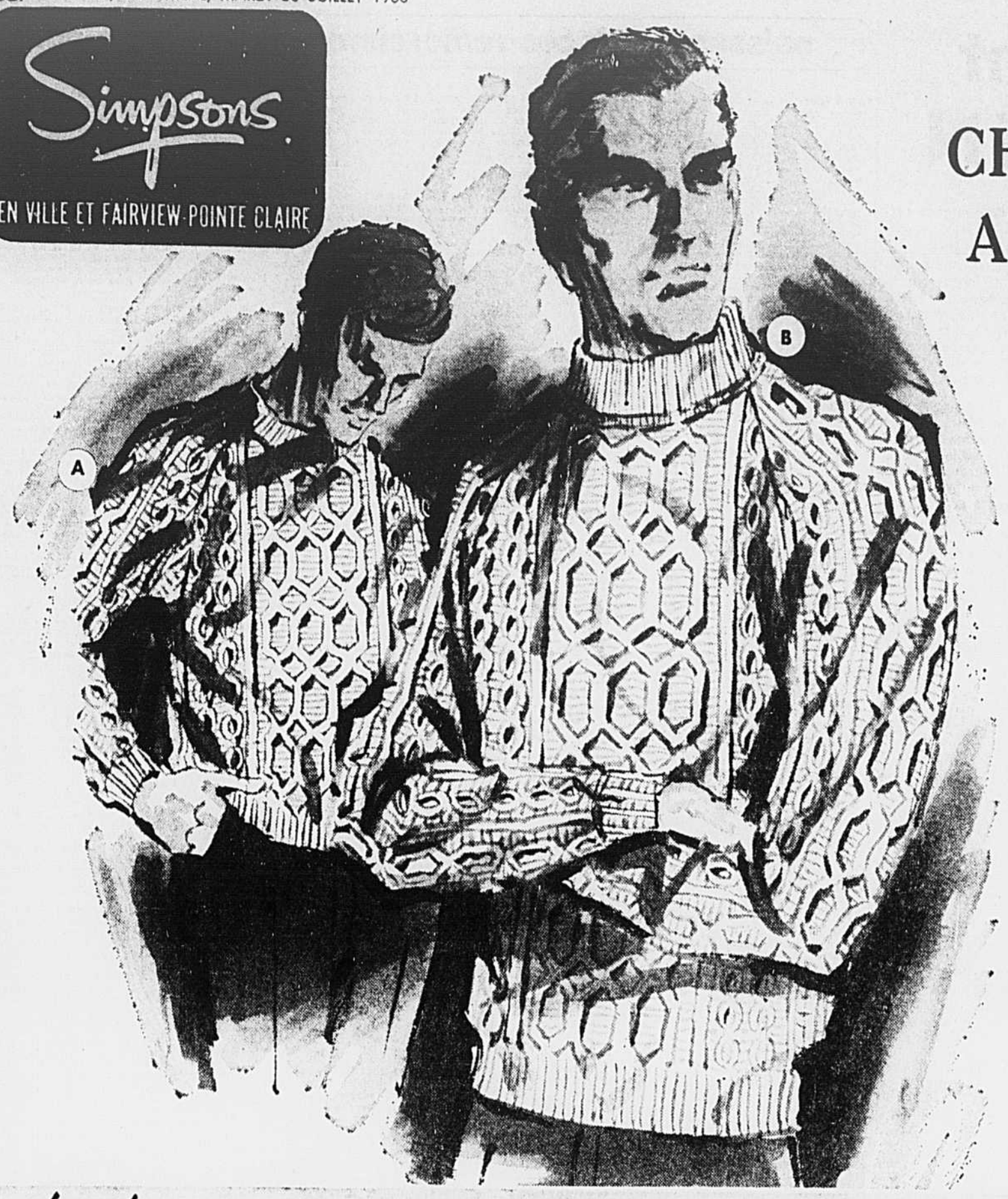

RABAIS $6!

CHANDAILS TOUT LAINE AU TRICOT "PÊCHEUR"

Rég. 18.98

12.98 Ch.

Le pull-over idéal pour la chasse . . . la pêche . . . les promenades en mer . . . ou tout simplement les promenades à la campagne ! Ce sont des copies de chandails se vendant beaucoup plus cher . . . mais ils sont tellement beaux que vous en voudrez plus d'un ! . . . Et vous, Mesdames, qu'en pensez-vous pour vos tenues sport !

- 100% laine au tricot "Pêcheur"
- Manches raglan entièrement diminuées
- Choix de deux modèles :
  - **A.** Pull-over à encolure ronde
  - **B.** Pull-over à col roulé
- Ton naturel se mariant facilement à d'autres coloris
- Tailles : P, M, G ou T.G.

Commandes téléphoniques exécutées. — 842-7221

SIMPSONS — Accessoires pour hommes (713) au rez-de-chaussée.
AUSSI A FAIRVIEW.

1

ÉLÉGANTS MEUBLES "KAUFMAN" À PRIX D'AUBAINES POUR VOTRE SALLE À MANGER ET VOTRE CHAMBRE

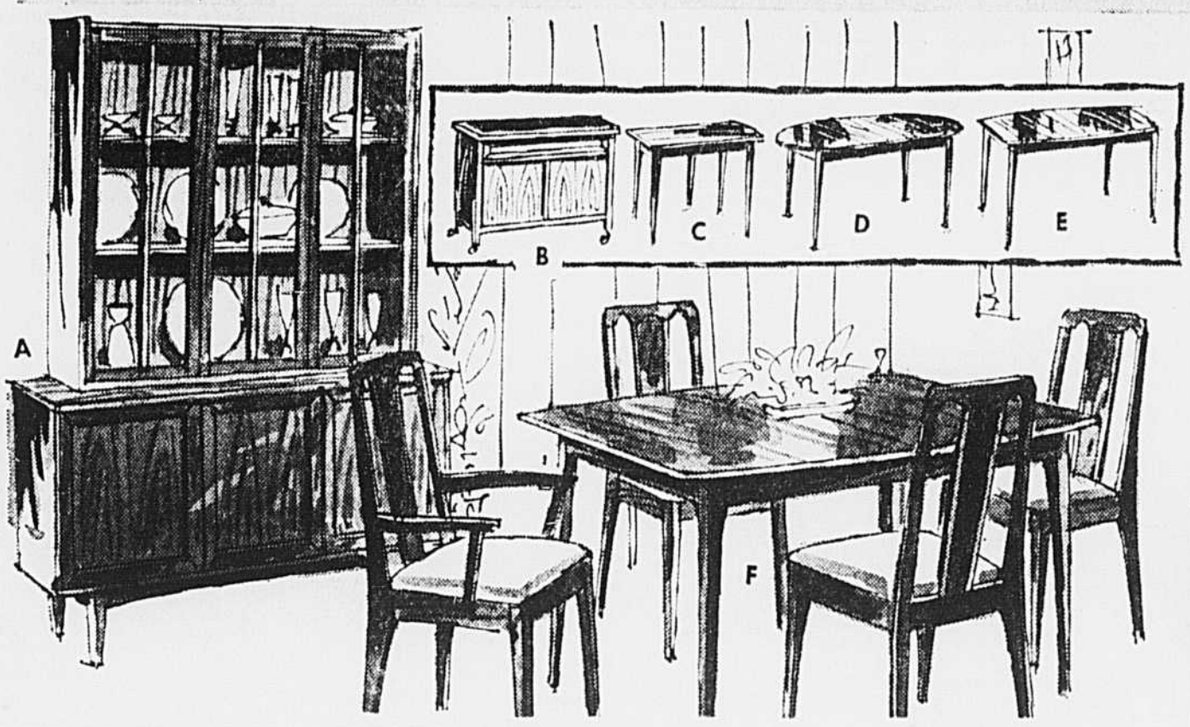

Rabais $87 à $100 ! Choix de quatre ensembles superbes !

MOBILIER MODERNE POUR VOTRE SALLE A MANGER

Ensemble 6 pièces

Rég. 411.98

Ens. **319.98**

Mens. $16

Cette salle à manger en noyer Danois au fini protecteur "Armour Guard" exclusif à Kaufman . . . de style et de conception modernes . . . réchauffera l'atmosphère de votre foyer ! De plus vous pourrez choisir VOTRE table !

Ensembles 8 pièces
- Buffet, 52 x 18 x 30 po. haut.
- Table rectangulaire (modèle E) 40 x 58 po. extensible à 94 po.
- 5 chaises et 1 fauteuil.

Rég. 499.98 **Ens. 399.98** Mens. $20

Ensemble 6 pièces
- Buffet aux dimensions décrites ci-dessus
- Table ovale (modèle D) 42 x 48 po. ext. à 84 po.
- 3 chaises et 1 fauteuil

Rég. 426.98 **Ens. 339.98** Mens. $17

Ensemble 6 pièces
- Buffet 52 x 18 x 30 po. haut.
- Table console (modèle C) 40 x 26 po. ext. 98 po.
- 4 chaises

Rég. 449.98 **Ens. 349.98** Mens. $18

Ensemble 6 pièces
- Buffet 52 x 18 x 30 po. haut.
- Table rectangulaire (modèle F) 38 x 40 po. ext. 76 po.
- 3 chaises et 1 fauteuil

Rég. 411.98 **Ens. 319.98** Mens. $17

Aussi disponibles :

A. Vaisselier, 44 x 12 x 42 po. Rég. 155.98 **Ch. 119.98** Mens. $9

B. Desserte sur roulettes. Dessus en Formica texturé noir. Rég. 141.50 **Ch. 109.98** Mens. $9

Chaises supplémentaires. Rég. 35.50 **Ch. $28**

Fauteuils supplémentaires. Rég. 41.50 **Ch. $32**

Commandes téléphoniques exécutées — 842-7221

SIMPSONS — Meubles (769) au sixième. AUSSI A FAIRVIEW.

2

Profitez d'un rabais de $110 ! Fameux mobilier Kaufman

CHAMBRE DE STYLE PROVINCIAL ITALIEN

Ens. 3 pièces **389.98 ens.**

Rég. 499.98

Mens. $20

Ce mobilier en cerisier satiné de style provincial italien vous apportera confort et plaisir des yeux ! . . . La construction est durable . . . tiroirs en queue d'aronde rebelle à la poussière ! . . . Venez choisir votre nouveau mobilier maintenant ! L'ensemble 3 pièces consiste en :

- Une commode triple 60 po., avec miroir — **Rég. 499.98** **Ens. 389.98**
- Un chiffonnier quatre tiroirs
- Votre choix de chevet : 4 pi. 6 po., 5 pi. ou format King 80 po. — **Table de nuit assortie. Rég. 57.98** **Ch. 45.98**

Commandes téléphoniques exécutées. — 842-7221

SIMPSONS — Meubles (769) au sixième. — AUSSI A FAIRVIEW.

3

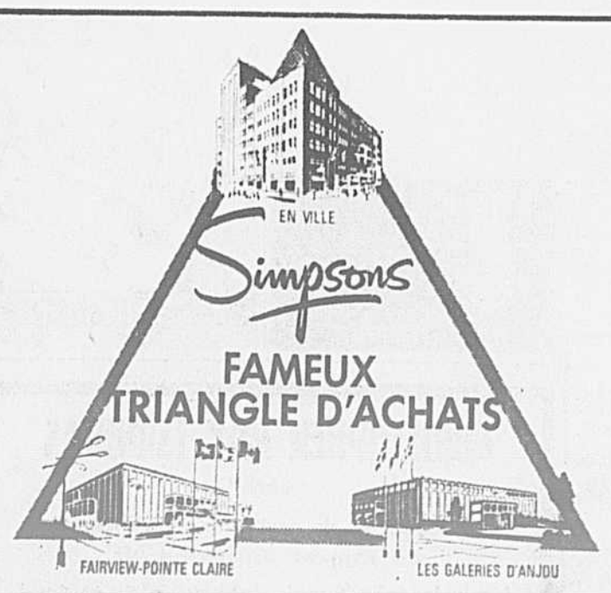

BIENTÔT . . . LE 8 AOÛT . . .

UN MODE D'ACHATS "3 DIMENSIONS" AVEC L'INAUGURATION DE SIMPSONS-GALERIES D'ANJOU !

Venez tous . . . faire vos emplettes le 8 août

Chez Simpsons — Galeries d'Anjou ! . . . Tout le monde parlera de ce nouveau Mode d'Achats "3-Dimensions" de conception moderne ! . . . Vous y découvrirez les mêmes aubaines et les mêmes articles qu'à notre magasin en ville ! . . .
Vos emplettes prendront une nouvelle dimension dans nos trois magasins . . . en Ville, à Fairview - Pointe Claire et aux Galeries d'Anjou . . . un triangle . . . **votre fameux triangle d'Achats Simpsons !**

HEURES D'AFFAIRES — EN VILLE : 9 h à 17 h 30 — OUVERT JEUDI ET VENDREDI SOIRS JUSQU'A 21 h — FAIRVIEW - POINTE-CLAIRE : 9 h à 18 h — OUVERT JEUDI ET VENDREDI SOIRS JUSQU'A 22 h — SERVICE TELEPHONIQUE OUVERT DES 8 h — 842-7221

3e offensive communiste attendue au Sud-Vietnam

SAIGON (PA, AFP) — Des officiers communistes capturés et des transfuges vietcongs ont continué hier de fournir des indices que les communistes preparent une troisième offensive contre le Sud-Vietnam, disent aujourd'hui les services de renseignements du gouvernement sud-vietnamien.

Des prisonniers ont dit à leurs interlocuteurs que les raids aériens américains et sud-vietnamiens et les patrouilles terrestres autour de Saigon gênent constamment leurs préparatifs.

Une femme, commandante d'un peloton de guérilla vietcong, capturée par des parachutistes sud-vietnamiens, a dit avoir reçu l'ordre d'aménager un poste de premiers secours près de Saigon afin de soigner les blessés de la prochaine offensive.

Un officier du 508e bataillon vietcong capturé dans la province d'Oong An, a dit que six bataillons et deux compagnies de sapeurs, soit quelque 2,200 hommes prendraient part à l'offensive qui serait dirigée tout particulièrement sur le quartier général de la police, le palais présidentiel et les établissements militaires de Saigon.

Un autre prisonnier, officier d'administration d'un bataillon, vietcong aurait précisé que l'attaque serait lancé entre la fin de juillet et le début de septembre, ce qui coïncide avec les prévisions du haut commandement américain à Saigon.

$6 millions de dégâts à Tuy Hoa

Les infiltrateurs vietcongs, portant des vêtements civils, qui ont attaqué la base aérienne américaine de Tuy Hoa, au Sud-Vietnam dans la nuit de lundi, ont fait sauter des avions évalués à $6 millions. Des porte-parole américains ont dit que neuf Vietcongs ont été tués et qu'un Américain a été blessé, quand les terroristes se sont introduits dans la base à la faveur d'un violent bombardement aux roquettes et aux mortiers.

Cependant cette attaque sur la base américaine n'a pas interrompu les bombardements des cibles communistes au Nord et au Sud-Vietnam. Les pilotes américains ont détruits 477 vedettes de ravitaillement au cours du week-end dans des raids sur la partie sud du Nord-Vietnam, tandis que les bombardiers géants B-52 pilonnaient des camps communistes au Sud-Vietnam, le long de la frontière cambodgienne ainsi qu'à l'ouest et au nord de Saigon.

Prochaine cible

Pour leur part, les services de renseignements américains, ont annoncé hier que de 45 à 50 bataillons nord-vietnamiens, soit environ 30,000 combattants bien équipés, terrés dans les deux provinces septentrionales du Sud-Vietnam, se préparent à lancer une attaque spectaculaire au sud de la zone démilitarisée.

Au quartier général américain des deux provinces du nord, on pense de plus en plus que cette attaque pourrait être concentrée sur une seule base américaine, aux fins d'occupation totale.

Selon une source américaine, Hanoï serait prêt à consentir de lourdes pertes "afin de renforcer l'influence des groupes hostiles à la guerre, aux Etats-Unis". Dong Ha, à 14 milles de la zone démilitarisée, "bouche nourricière" des trois divisions américaines combattant sur le front nord, serait la cible choisie par les Nord-Vietnamiens.

Un officier résume ainsi la situation: "Nous sommes assis sur un volcan en attendant le grand boom".

D'autre part, Hué, ancienne capitale impériale, serait menacée par quatre ou cinq régiments cachés dans les montagnes.

Tous les Américains de la région, s'accordent pour affirmer qu'il n'est pas question de désescalade de la part d'Hanoï, et qu'au contraire, comme le dit un officier supérieur: "Il serait plus correct de dire que l'ennemi se prépare à une nouvelle escalade".

La "Pravda" évoque la possibilité de pressions économiques contre Prague

MOSCOU (AFP, PA) — Le jour même de la rencontre bilatérale soviéto-tchécoslovaque, la "Pravda", organe du parti communiste soviétique, a utilisé hier l'argument économique pour prouver à la Tchécoslovaquie à quel point elle dépend de l'Union soviétique et combien il serait dangereux pour elle de se laisser séduire par les promesses de l'Occident en ce domaine.

Dans un long article consacré à la "coopération économique fructueuse" entre les deux pays, la "Pravda" a rappelé que les achats massifs de l'Union soviétique créent pour l'industrie tchécoslovaque un marché solide et stable et assurent au pays les moyens de paiement dont il a besoin pour ses diverses importations.

Le journal ajoute qu'à la suite de la formation de groupements économiques entre pays capitalistes, les pays socialistes se sont heurtés à des mesures discriminatoires destinées à freiner leurs exportations sur les marchés occidentaux et, que par conséquent, la coopération entre les pays socialistes revêt une importance particulière pour le développement ferme de leur économie.

La "Pravda" cite des exemples de l'aide économique et technique offerte par l'Union soviétique à la Tchécoslovaquie, notamment le cas des matières premières vendues à des conditions très avantageuses pour l'industrie tchécoslovaque, celui du pétrole fourni, dans sa presque totalité, par l'URSS, de même que le minerai de fer, le caoutchouc synthétique et les minerais non ferreux. L'organe communiste evoque encore les importations de blé soviétique qui représentent les deux tiers des achats à l'étranger dans ce domaine.

Un accord à long terme pour les années 1966 à 1970, prévoit que l'Union soviétique vendra à la Tchécoslovaquie 50 millions de tonnes de minerai de fer et 39 millions de tonnes de pétrole.

La "Pravda" cite encore la première centrale atomique tchécoslovaque qui se construit avec l'aide de l'Union soviétique.

De son côté, la Tchécoslovaquie fournira à l'URSS plus de 150,000 tonnes d'outillage de laminage, 3,800 tours à métaux, de l'outillage pour usines chimiques et pétrolières et un grand nombre de locomotives électriques et à vapeur.

En conclusion, le journal souligne que le parti et le gouvernement soviétiques se fondent sur les principes de l'internationalisme socialiste pour évaluer et résoudre les problèmes touchant le renforcement et le développement futur de la coopération économique entre les pays socialistes.

Selon les milieux diplomatiques occidentaux à Moscou, une mission commerciale tchécoslovaque a séjourné la semaine dernière dans la capitale soviétique où elle aurait sollicité des crédits convertibles de l'ordre de $400,000,000. Les dirigeants tchécoslovaques hésitent à demander ces crédits à l'Occident, de crainte de provoquer la colère des Soviétiques. Jusqu'ici, les autorités soviétiques n'ont donné aucune réponse à cette requête.

Ces mêmes milieux doutent toutefois que l'Union soviétique ait recours à des pressions économiques contre la Tchécoslovaquie. "Cela pourrait se révéler comme une arme à double tranchant", disent-ils.

Prétoria accroîtrait son aide militaire à la Rhodésie

SALISBURY, Rhodésie (AFP) — L'Afrique du Sud augmentera vraisemblablement sa participation à la lutte anti-guérilla en Rhodésie, apprenait-on hier à Salisbury, à la suite des conversations entre MM. Ian Smith, premier ministre de Rhodésie, et Balthazar Vorster, chef du gouvernement sud-africain, vendredi et samedi à Pretoria.

L'Afrique du Sud qui a commencé à aider la Rhodésie dans la lutte contre les "terroristes" il y a onze mois, a enregistré ses premières pertes ce mois-ci: un policier tué et trois autres blessés.

D'autre part, un "terroriste" infiltré de Zambie a été tué aux environs de Kariba dans la vallée du Zambèze. Vingt-neuf "terroristes" au total ont été tués au cours des trois dernières semaines.

A Pretoria, les entretiens Smith-Vorster continuent à susciter de nombreuses spéculations dans les milieux politiques.

En effet, la version officielle sur la raison de cette rencontre demeure que les deux hommes d'Etat ont simplement profité de la venue de M. Ian Smith à Johannesbourg, pour le match de rugby qui opposait l'équipe sud-africaine des "Springboks" aux "Lions" britanniques, pour s'entretenir de "questions intéressant les deux pays". M. Vorster déclarait hier matin qu'il ne s'était agi que de "simples entretiens de routine".

Cependant, le premier ministre sud-africain n'a pas démenti la teneur d'un article paru dimanche dans l'hebdomadaire afrikaan "Die Beeld" qui suggérait que le bombardement éventuel des camps de guérilleros nationalistes en Zambie était l'une des questions que les deux premiers ministres avaient abordées. M. Vorster a reconnu que la question du "terrorisme" avait été discutée au cours de son entretien avec M. Ian Smith.

En revanche, les observateurs considèrent comme "beaucoup trop hasardeuse" l'hypothèse imaginée par le quotidien afrikaan "Die Transvaler" selon laquelle les deux hommes d'Etat auraient abordé des problèmes ayant directement trait à certains pays africains indépendants au nord du Zambèze.

Humphrey libère les délégations afin de permettre aux délégués d'exprimer leur choix individuel

LOS ANGELES (UPI, AFP, PA) — Le vice-président Hubert Humphrey a dit hier qu'il libérera les délégués qui ont pris l'engagement de voter pour lui en bloc à la convention nationale démocrate, afin de leur permettre d'exprimer leur choix individuellement.

M. Humphrey a fait cette déclaration devant 1,400 personnes réunies à un déjeuner, et a ajouté qu'il avait pris cette décision afin d'assurer une convention "ouverte". "J'espère que le sénateur Eugene McCarthy libérera également ses délégations", a poursuivi M. Humphrey.

Le vice-président a ajouté: "Personnellement, je suis d'avis que chaque délégué doit avoir le droit de voter pour le candidat de son propre choix à la présidence".

Au cours de son discours, M. Humphrey a dit que la plus grave crise à laquelle le nouveau président aura à faire face ne sera pas le Vietnam, mais bien la course aux armements nucléaires.

Plus tôt dans la journée, M. Humphrey avait été accueilli par des acclamations dans le quartier noir de Los Angeles, où il avait été hué samedi soir par des manifestants du "pouvoir noir".

D'autre part, une prise de position sur le Vietnam par M. Humphrey, attendue depuis le "sommet" Johnson-Nguyen Van Thieu de Honolulu les 19 et 20 juillet, est en cours de rédaction et sera publiée cette semaine.

La mise au point de ce document, auquel on attache dans les milieux politiques de Washington une importance capitale, entre dans le cadre des efforts faits actuellement par les conseillers de M. Humphrey pour éviter, à la convention de Chicago, une rupture irreparable du parti démocrate, qui renforcerait les chances de succès du candidat républicain aux élections présidentielles de novembre, et pourrait même mener à la formation d'un "quatrième parti" de pacifistes et d'ultra-libéraux.

Il s'agit donc pour le vice-président de se rapprocher dans une certaine mesure des positions adoptées par son rival, le sénateur McCarthy, sans toutefois se désolidariser de la politique vietnamienne de l'administration Johnson qu'il a soutenue activement depuis quatre ans.

Dans l'entourage de M. Humphrey, on souligne que celui-ci demeure totalement opposé à une évacuation inconditionnelle des forces américaines, que M. McCarthy n'a jamais non plus formellement recommandée, mais que sur les autres points, il se montrera au moins aussi "libéral" que ce dernier, ou que le gouverneur Nelson Rockefeller.

Alors que l'apport de nouveaux délégués au Kentucky donne à présent à M. Humphrey la quasi-certitude d'obtenir l'investiture dès le premier tour, c'est la compétition électorale elle-même qui inquiète désormais surtout ses partisans.

Ces craintes sont en partie alimentées par la campagne spectaculaire de l'ex-gouverneur de l'Alabama, M. George Wallace, dont on ignore encore si elle enlèvera plus d'électeurs aux républicains qu'aux démocrates.

L'éventualité pour M. Humphrey d'avoir à faire face, dans la course à la Maison Blanche, au gouverneur Nelson Rockefeller, jouissant de sérieux soutiens dans les grandes villes de l'Est et du Middle-West, plutôt qu'à M. Richard Nixon, rendrait plus impérative encore pour M. Humphrey la nécessité d'un rapprochement tactique avec les partisans de M. McCarthy et avec les anciens fidèles du sénateur Robert Kennedy.

Puissant appui à Richard Nixon

Le directeur de la campagne de l'ancien vice-président Richard Nixon a soutenu hier, qu'il avait suffisamment de votes pour remporter l'investiture républicaine. C'est ce qu'a déclaré M. John N. Mitchell, en précisant que "plus de 700 délégués sont prêts à voter pour l'investiture de M. Nixon".

C'est la première fois qu'un porte-parole de M. Nixon cite ouvertement des chiffres dans la lutte pour les 667 votes des délégués à la convention nationale républicaine qui doit débuter le 5 août à Miami Beach, en Floride.

Par ailleurs, le parti républicain a commencé hier à Miami, la préparation de la "plate-forme" du parti qui sera présentée la semaine prochaine à la convention nationale.

L'ouverture des discussions à l'intérieur du parti sous la direction du sénateur de l'Illinois, M. Everett Dirksen, leader de la minorité à la Chambre haute, coïncide avec un nouvel effort de la part du gouverneur Rockefeller pour empêcher M. Nixon d'être choisi comme candidat présidentiel au premier tour de scrutin, qui aura probablement lieu le 7 août.

Tandis que la bataille va se poursuivre entre les candidats jusqu'à la semaine prochaine, le travail de base de rédaction de la "plate-forme" se déroulera apparemment sans grands heurts. Le parti républicain, absent du pouvoir depuis 1960, cherche à mettre sur pied un programme "modéré" dont les deux chapitres essentiels seront le problème vietnamien et la criminalité dans les villes américaines.

Debré craint l'échec de la conférence

PARIS (PA) — Le ministre français des Affaires étrangères, M. Michel Debré, a dit hier que les conversations préliminaires de paix américano-nord-vietnamiennes à Paris pourraient être rompues à moins que les Etats-Unis ne cessent leurs bombardements du Nord-Vietnam.

M. Debré a fait cette déclaration au cours d'une interview accordée à M. Romulo O'Farrill, rédacteur en chef du journal mexicain "Novedades".

M. O'Farrill précise que Debré a fait cette réponse à une question portant sur le Nord-Vietnam.

"Tout ce que je peux vous dire est que si les pourparlers ne sont pas interrompus, c'est seulement parce que les deux camps n'y tiennent pas. A mon avis, il n'y aura pas de deuxième phase des pourparlers si les Etats-Unis continuent de bombarder le Nord-Vietnam. Je crois qu'une décision sera prise d'ici à cinq ou six semaines, parce que je doute que les entretiens puissent se poursuivre si les Etats-Unis n'ont pas pris cette décision d'ici là."

Le Congrès s'intéresse aux soucoupes volantes

Selon AFP et UPI

Alors que plusieurs Argentins ont observé à nouveau des objets volants non-identifiés, des savants américains ont demandé au Congrès d'appuyer une enquête complète sur ces phénomènes.

M. Carl Sagan, professeur d'astronomie à l'Université Cornell, a suggéré que, pour l'instant, on intensifie les observations radio-astronomiques pour déterminer s'il n'existe pas sur les planètes environnantes quelque forme de vie.

De son côté, M. Allen Hynek, directeur de l'observatoire de l'Université Northwestern à Dearborn, Michigan, a demandé la création d'une commission d'enquête sur les objets volants non-identifiés et d'un centre international de coordination pour les observations faites ci et là.

Enfin, M. James McDonald, de l'Institut de physique atmosphérique de l'Université de l'Arizona, déclare que si des êtres extra-terrestres nous observent, leur technologie est si avancée qu'elle semblera de la magie aux terriens.

Ces trois savants déposaient à un symposium sur les objets volants non-identifiés organisé par la Commission de la Chambre des représentants sur la Science et l'Astronautique.

La presse de l'Argentine rapporte à nouveau la présence d'objets volants non-identifiés, à Rosario et à Mar del Plata. Dans les deux cas, toujours les mêmes observations: objets brillants diffusant une intense lumière, et se déplaçant à grande vitesse, en tous sens.

A Madrid, le président de "L'association des amis des visiteurs de l'espace", M. Fernando Sesma, qui avait d'abord prédit que l'Argentine serait le site de l'invasion de la terre par les visiteurs, dit maintenant que ce sera la Terre de Feu. "L'invasion, commencée il y a quelques semaines, sera terminée en 1970", dit-il.

Selon lui, les visiteurs extra-terrestres "n'ont que de bonnes intentions ... S'ils ne se manifestent pas à nous ouvertement c'est pour éviter de nous alarmer ... Ils détestent la guerre et la violence".

Mendès-France quitte le PSU

PARIS (Reuters) — L'ancien président du Conseil, M. Pierre Mendès-France, aurait démissionné de la direction du Parti socialiste unifié, et quitté les rangs de cette petite formation.

De source officieuse, on affirme qu'il serait mécontent de ce qu'il considère comme une attitude extrémiste adoptée par le P.S.U. pendant la crise sociale en France. Le P.S.U. est le seul à avoir appuyé ouvertement les étudiants et les travailleurs durant les manifestations.

La démission de M. Mendès-France remonterait avant les élections, mais ne serait pas rendue publique avant le mois prochain.

Le parti a perdu tous les sièges qu'il détenait dans la dernière Assemblée, et M. Mendès-France a été défait lui-même à Grenoble.

"Que l'on me compte pour mort en Bolivie"

— Arguedas

LONDRES (PA, AFP) — L'ancien ministre bolivien de l'Intérieur, Antonio Arguedas, personnage clef dans la controverse au sujet du journal de "Che" Guevara, qui a fortement perturbé le gouvernement bolivien, se préparerait à l'exil politique à Cuba. C'est ce qu'ont laissé entendre hier soir des sources diplomatiques dans la capitale britannique.

On sait qu'Arguedas s'est enfui de Bolivie il y a deux semaines après avoir été accusé d'avoir expédié des photocopies du journal de Guevara à Cuba au sujet de la guérilla en Bolivie.

L'ancien ministre bolivien est arrivé à Londres samedi soir, et a été vu s'entretenant à l'aéroport de Gatwick avec un diplomate de l'ambassade cubaine. Cependant, un porte-parole cubain a démenti cette affirmation et a ajouté ne rien savoir des projets de M. Arguedas. Toutefois, d'autres sources disent qu'Arguedas partirait prochainement pour Cuba.

M. Arguedas avait obtenu le droit d'asile politique au Chili et à Cuba.

Pendant ce temps, M. Jaime Arguedas, frère de l'ancien ministre de l'Intérieur bolivien et lui-même ancien haut fonctionnaire de l'Office des douanes, qui s'était réfugié au Chili comme son frère Antonio le 18 juillet dernier, est interrogé depuis dimanche dans la capitale bolivienne.

Conduit par des policiers chiliens depuis Santiago, il avait été remis samedi soir aux agents du département d'investigation criminelle bolivien dans la petite ville frontière de Charana. Emmené ensuite à La Paz, Jaime Arguedas a été soumis à de sérieux interrogatoires.

De Londres, Antonio aurait fait parvenir un message au président Barrientos, disant: "Que l'on me compte pour mort en Bolivie". Cela semble indiquer qu'Antonio Arguedas n'a pas l'intention de rentrer en Bolivie, où il doit répondre devant la Justice de sa responsabilité dans l'envoi à Cuba du journal de "Che" Guevara.

"Prouvez-le!"

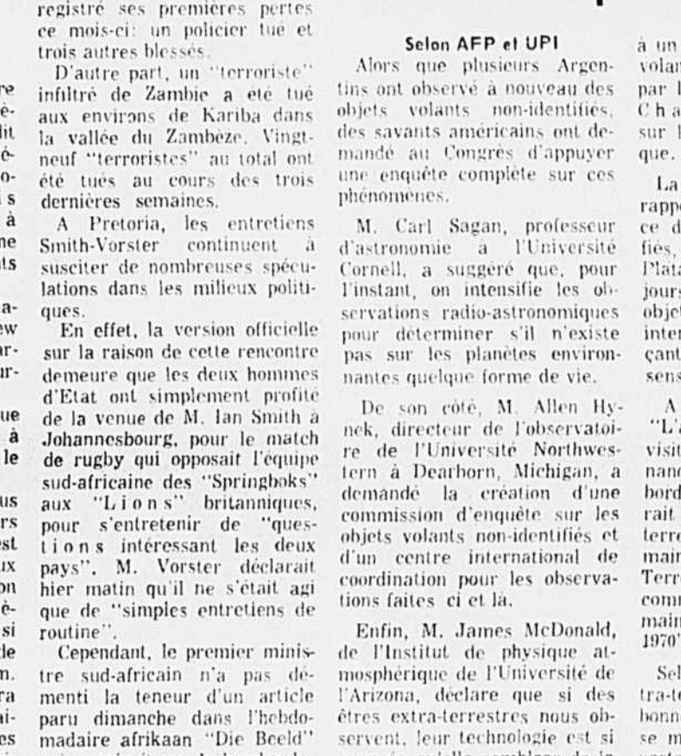

(dirent les expéditeurs).

Ils ne croyaient pas que nos prix étaient concurrentiels.

Nous leur avons donné des preuves.

- de Montréal à Toronto — un colis, 100 lb $4.00
- de Montréal à Hamilton — deux colis, 200 lb $6.30
- de Montréal à London — 500 lb* $15.85 (*poids réel ou poids-volume, le plus élevé des deux)
- de l'une à l'autre des villes suivantes — un colis, maximum de 25 lb $3.00

Puis, nous leur avons rappelé que nous livrons le lendemain de l'une à l'autre des villes suivantes: **Montréal, Toronto, London, Stratford, Kitchener, Brantford, Guelph, Hamilton, St. Catharines, Galt et Niagara Falls.**

Conclusion.

Avec les Messageries du CN, le service est rapide et les tarifs avantageux.

La cause fut renvoyée.

Messageries CN

Pour la collecte des colis, composez 877-4400

874-7111

Annonces Classées

HEURES D'AFFAIRES de 9 à 5 heures
Le samedi de 9 heures à MIDI

101 PROPRIETES A VENDRE

TRUST ROYAL

ILE DE MONTREAL

6991, Plaza St-Hubert 273-7561

SAINT-LEONARD — CHAMILLY ET JARRY — BUNGALOW SEMI-DETACHE — Pierres et briques — 6 pièces, 4 chambres à coucher — Salle de jeux finie avec bar — 2e salle de jeux pour enfants — Garage au niveau du sol — Salle de lavage — Chambre froide — Piscine avec filtreur de 24' diamètre — Soir: M. Edery, 342-5206; Jour: 273-7561.

CARTIERVILLE — Bord de l'eau sur Beauséjour — Ranch bungalow — Ultra de luxe — 10 pièces — construction 1962 — Demeure impossible à décrire sur cette annonce — Si vous êtes une personne à revenus supérieurs cette demeure est pour vous — Soir: P. Gagnon, 334-2601; jour: 273-7561.

PRES GALERIES D'ANJOU — HYPOTHEQUE 5¼% — bungalow détaché — propriété en excellente condition — 6 pièces — fenêtres et portes aluminium — système eau chaude — garage au niveau — terrain paysager — prix: $21,500 — Soir: Mme T. Côté 351-9625 — Jour: 273-7561.

ST-LEONARD — Bungalow — 5 pièces — détaché — pierres et briques — garage — patio — clôture en fibre de verre — 2 salles de bain — tapis mur à mur — occupation immédiate — comptant $7,500 — hypothèque 6¼% — Soir: G. Bédard 279-9632 — Jour: 273-7561.

POUR PROFESSIONNELS — LUXUEUX COTTAGE — résidence exclusive de 10 pièces — 2 foyers naturels — boiseries et planchers en chêne — solarium ultra-chic 1½ salle de bain — cave à vin — cadeau à légumes — lavoir attenant à la cuisine — garage avec porte radar — Paroisse Notre-Dame-des-Victoires — près écoles polyvalentes et primaires — autobus etc. — magnifique terrain paysager — prix: $32,500 — comptant environ $9,000 — Soir: Mme T. Côté 351-9625 — Jour: 273-7561.

MONTREAL-NORD — VILLE DES FLEURS — split level détaché — avec garage extérieur — pierre et brique — sous-sol fini — 2 salles de bain — propriété impeccable — comptant $6,000 — occupation 60 jours — Soir: G. Bédard, 279-9632 — Jour: 273-7561.

AHUNTSIC OUEST — PAROISSE ST-ANDRE — duplex semi-détaché — pierres et briques — châssis et portes aluminium — beau terrain paysager de 124 pieds en profondeur — cuisine et dinette rénovée — sous-sol 3½ pièces fermées — chauffage central eau chaude — parfaite condition — logis du bas libre — comptant $8,000 — balance bonnes conditions — Soir: A. Rouleau 389-3136 jour: 273-7561.

PLACEMENT

SAINT-CHRISTOPHE et ONTARIO — 15 logis meublés — bâtisse en excellent état — Revenus $15,000 — Comptant minimum et termes faciles — Moins de 3 fois le revenu — Hâtez-vous — Soir: P. Gagnon, 334-2601; jour: 273-7561.

VILLE LAVAL

6991 Plaza St-Hubert 273-7561

STE-THERESE EN HAUT — CARRE EFFINGHAM — bungalow détaché — style Ranch — Red Wood — 4 chambres à coucher — salle à diner — foyer naturel dans salon — salle de jeux fini — chambre à lavage séparée — hypothèque — à 6¾% — au delà de 14,400 pieds de terrain gazonné — arbres matures — comptant $6,000 ou plus — bonnes conditions — Soir: A. Rouleau 389-3136 — Jour: 273-7561.

BOIS-DES-FILION — Excellent site sur 41e Ave Nord — Bâti en 1965 — Ranch bungalow de 78 x 35 — Construit sur terrain 100 x 100 — 7 pièces avec garage chauffé — foyer naturel — gros arbres centenaires — propriétaire transféré à Boston — comptant $2,000 — Total $18,200 — Termes faciles — Soir: P. Gagnon, 334-2601 — Jour: 273-7561.

RIVE SUD

1 Place Longueuil, Longueuil 679-2400

SAINT-BRUNO — BEAUMONT — Spacieuse résidence de grand luxe — 12 pièces — 6 chambres à coucher — Finition d'une grande qualité qui comprend une foule d'item spéciaux — Cave à vin unique — grande piscine — Immense jardin paysager — Terrain approximativement 220,000 p.c. — Soir: F. Gaudet, 376-2858; jour: 679-2400.

BOUCHERVILLE — DE JUMONVILLE — bungalow pierre et brique — près du Golf et école polyvalente — 5 pièces — construction récente — état impeccable — terrain 7,000 pieds carrés — comptant $5,000 ou plus — Soir: G. Girard 352-1404 — Jour: 679-2400.

BOUCHERVILLE — JACQUES RACICOT — près de tous les services — bungalow — 5 pièces — garage attaché sous-sol avec foyer naturel pouvant être transformé en 2e logis — chauffage électrique et fenêtres aluminium — comptant $6,000 ou plus — Soir: G. Girard 352-1404 — Jour: 679-2400.

CANDIAC — GASPESIE — cottage 6 pièces — très bonne condition — construction 2 ans — hypothèque 6¼% — prix demandé $19,500 — Soir: F. Gaudet 376-2858 — Jour: 679-2400.

TRUST ROYAL

Nous finançons l'achat ou la vente de votre propriété
COURTIERS EN IMMEUBLES

$12,500
BUNGALOW MASCOUCHE
5 app., entièrement fini, comptant minime, coin Saint-Jean-L'Heureux. Gaudreault Construction Inc., 352-3648, 666-4643.

ADAM, 27x4½, comptant $30,000 Recton.
IMMEUBLES GOULET, COURTIERS
3130 SHERBROOKE EST — 526-6655

ADAM, 6 logements, $19,000. Beaudry.
IMMEUBLES GOULET, COURTIERS
3130 SHERBROOKE EST — 526-6655

ADAM, 12x4½, revenu $11,544. Roger.
IMMEUBLES GOULET, COURTIERS
3130 SHERBROOKE EST — 526-6655

AHUNTSIC, duplex 1966, de luxe, $42,500. Imm. Letellier, courtiers, 259-6753.

AHUNTSIC, Auteuil - Fleury, cottage détaché, 7 pièces (4 chambres), sous-sol aménagé, $37,500. Comptant discutable. Imm. Claremont, courtiers, 271-2491.

AHUNTIC, Olympia-Prieur, 2-7, semi-détachée, soubassement fini, 2 garages, façade 30 x 65, comptant $10,000. DU. 8-7753. Imm. Lanthier, courtiers.

AHUNTSIC, Nouveau Bordeaux, bungalow semi-détaché, 6 pièces, salle à manger, grand terrain, comptant $6,000. Imm. Paul Dubuc, courtier, 334-6162.

AHUNTSIC, cottage détaché, beau terrain, garage, faut voir. Prix $16500.
IMMEUBLES BEAUMONT INC.
322-7070 OU 322-7075
COURTIERS LICENCIES

AHUNTSIC, près Henri-Bourassa, semi-détaché, terrain 65 x 125. Sous-sol fini. Après 6 heures 331 3587.

AHUNTSIC, duplex genre cottage, 3-5, $15,000. Comptant $3,000. Offre 381-9524.

AMHERST, triplex, semi commercial. $25,000.
IMMEUBLES GOULET, COURTIERS
3130 SHERBROOKE EST — 526-6655

AMHERST, duplex commercial $15,000. St-Pierre.
IMMEUBLES GOULET, COURTIERS
3130 SHERBROOKE EST — 526-6655

ANJOU, bungalow, $25,000, garage, Recton.
IMMEUBLES GOULET, COURTIERS
3130 SHERBROOKE EST — 526-6855

ANJOU, 7039 LEVESQUE. POUR AUSSI PEU QUE $3,000 COMPTANT DEVENEZ PROPRIETAIRE D'UN BEAU DUPLEX NEUF DE LUXE, 2-5½, 2 SYSTEMES CHAUFFAGE GARAGE, GAZON, ENTREE ASPHALTE, SOUS-SOL FINI, CHAMBRE FINIE AU SOUS-SOL $28,000. 351-6390, 352-3890.

ANJOU, duplex neuf, système garage, 2½ pièces finies au sous-sol. Prix $24,800 et plus. 389-8563.

ANJOU, 8691, Vernantes (coin Jarry), proximité Galeries d'Anjou, duplex de luxe, S.C.H.L. $32,000; comptant $3,000. Norbert Aubin Inc., 352-2480, 351-0153.

ANJOU, cottage 9 pièces, comptant $10,000.
IMMEUBLES GOULET, COURTIERS
3130 SHERBROOKE EST — 526-6655

ANJOU, duplex, 2-6, plus 4 pièces sous-sol, garage, intérêt 7½%, cause départ, 351-5992.

ARTHUR-BUIES, duplex luxueux, récent $32,500. Imm. Letellier, 259-6753.

AUTEUIL, Laval, 5½, 2 toilettes, cuisinière, réfrigérateur, sécheuse, sous-sol fini, garage, beau site, $20,000. Hypothèque $12,900. Soir, 622-7387.

AUTEUIL, versement comptant minime. 5705. Parme, 845-2649.

AV. VERDUN, 6 logis, 3 garages, revenu $4,434; hypothèque $17,000. Prix $32,500. 220. Propriétaire, 276-1013.

AYLWIN, triplex, $19,000. Comptant $5,000.
IMMEUBLES GOULET, COURTIERS
3130 SHERBROOKE EST — 526-6655

BALZAC, bungalow, garage, $11,000. Roger.
IMMEUBLES GOULET, COURTIERS
3130 SHERBROOKE EST — 526-6655

BALDWIN, bungalow, prix $10,500. Beaudry.
IMMEUBLES GOULET, COURTIERS
3130 SHERBROOKE EST — 526-6655

TRIPLEX, 1-6, 2-4
INTERET 7¾% — REVENU $5,160
7820 DE LA LOIRE, VILLE D'ANJOU
352 0630

24e BEAUBIEN, Rosemont, duplex, bas libre. Imm. Letellier, courtiers, 259-6753.

38e BEAUBIEN, Rosemont, 6 logements, $34,500. Imm. Letellier, courtiers, 259 6753.

BEAUBIEN, placement $29,000, revenu $4,212.
IMMEUBLES GOULET, COURTIERS
3130 SHERBROOKE EST — 526-6655

BEAUDOIN, duplex, $8,000. Comptant $3,000.
IMMEUBLES GOULET, COURTIERS
3130 SHERBROOKE EST — 526-6655

BEAUGRAND, bungalow, prix $20,000. Loranger.
IMMEUBLES GOULET, COURTIERS
3130 SHERBROOKE EST — 526-6655

BELLECHASSE, 2 logements, un magasin site commercial, comptant $8,000, courtier.
IMM. IMPERIAL, 722-7605

BELLEVUE, cottage, 6 pièces, $7,000. Beaudry.
IMMEUBLES GOULET, COURTIERS
3130 SHERBROOKE EST — 526-6655

BELOEIL
SUR LE BORD DU RICHELIEU
Cottage de style anglais, 7 pièces, 4 chambres, foyer. Merveilleux terrain de 22,000 pieds carrés, pins et autres conifères de 30 à 40 pieds. Votre chance d'avoir une propriété riveraine à $29,950, seulement $7,500 comptant. Appelez J. Lamaire 679-8220 ou 467-7968.
IMM. WESTGATE, COURTIERS

BERRI près Jarry, 2 x 4 fermées, 220, comptant $3,000. Bas libre 1er mai. Pierre Carrier, 279-8414; soir 738 3824.
IMM. ST-HUBERT, COURTIERS

BOIS-DES-FILION, un magasin, 1-5 vacant, revenu $3000, comptant $5000. Lamontagne. Imm Beauchesne 388-1171.

BOSSUET et Ontario, 2-5½ très modernes, bas libre, près église, terrain de jeux. Comptant $3,000, balance discutable. Directement du constructeur. Entre 5 heures et 7 heures soir, 256-1891.

BOSSUET, duplex neuf, $28,500. Recton.
IMMEUBLES GOULET, COURTIERS
3130 SHERBROOKE EST — 526-6655

BOUCHERVILLE. BUNGALOW 3 CHAMBRES FERMEES, 1re HYPOTHEQUE 6¼%, $20,500. DU LUNDI AU VENDREDI. 527-8949, DE 9 A 7 P.M.

BOUCHERVILLE, 108 Marie-Briau, split-level neuf, 6 pièces, garage double, salle jeux, 259-0467.

BOUCHERVILLE, très joli bungalow dans la Seigneurie, foyer. Propriété en pierre des champs et brique. Prix $22,900. Appelez A. Alarie 679-8220 ou 672-4618.
IMM. WESTGATE, COURTIERS

BOUCHERVILLE, bungalow pierre et brique 1964, 4 grandes chambres à coucher, 6 pièces, grand sous-sol. Très belle propriété avec beau terrain. Prix $18,500. Comptant $5,000. Appelez R. Pineau 679-8220 ou 674-4402.
IMM. WESTGATE, COURTIERS

BOUCHERVILLE, beau bungalow brique, construit en 1963. Grand terrain, situé près des écoles et centre d'achat. Hypothèque 6¼%. Prix $17,500. Appelez R. Pineau 679-8220 ou 674-4402.
IMM. WESTGATE, COURTIERS

BOUCHERVILLE
$4,600 COMPTANT
Hypothèque à 7%, $139 par mois CIT compris. 5½ pièces, moderne, près école. Appeler Maintenant Larry Rogerson, bureau de Boucherville, 655-8921.
FULTON REALTIES INC, COURTIER

BOUCHERVILLE
OCCUPATION EN SEPTEMBRE
Spacieux bungalow de 1200 pieds carrés, de 1½ salle de bain, dans la Seigneurerie de Boucherville, on demande $19,500, hypothèque à 6½%. Appeler aujourd'hui Larry Rogerson, 655-8921.
FULTON REALTIES INC, COURTIER

CHAMBRE D'IMMEUBLE DE MONTREAL · REALTOR · MONTREAL REAL ESTATE BOARD

ACHETEZ ou VENDEZ
PAR
l'entremise DE
PHOTO MLS MULTIPLE LISTING SERVICE

Le service d'inscriptions multiples est un service offert seulement par les membres de la Chambre d'Immeuble de Montréal. Un service par lequel les photos et les détails importants de la propriété à vendre sont distribués à tous les membres de la Chambre. Ces derniers sont tous alors en mesure de promouvoir immédiatement la vente de la propriété. Le service d'inscriptions multiples représente le mode le plus efficace, le plus sûr et le plus rapide de vendre une propriété.

Chambre d'Immeuble de Montréal

PHOTO MLS MULTIPLE LISTING SERVICE

"QUE CE SOIT POUR VENDRE OU ACHETER, RENSEIGNEZ-VOUS AU SUJET DU SERVICE D'INSCRIPTIONS MULTIPLES — VOUS VOUS EN FELICITEREZ."

LES IMMEUBLES RIENDEAU
PRESENTENT
grands duplex jamais vus ailleurs

7%
SOCIETE CENTRALE

- Duplex 5½ - 6½ pièces
- 2½ salles de bain
- Portes patio dans cuisine
- Véranda 11' x 16'
- Garage double
- Terrain entièrement paysager

★ PAR BOUL. LA VERENDRYE, 8 MINUTES DU CENTRE-VILLE
★ 10 MINUTES DE HENRI-BOURASSA PAR DECARIE ET BOUL. METROPOLITAIN
★ 8 MINUTES DE LA RIVE SUD PAR LE PONT CHAMPLAIN
★ 5 MINUTES DU PONT MERCIER
★ 20 MINUTES DE REPENTIGNY

PETIT COMPTANT
BIENVENUE A NOS MAISONS MODELES — RUES BAXTER ET LUCAS, VILLE LaSALLE ENTREE PAR BOUL. LA VERENDRYE
366-3444 — 768-2466

DUPLEX COLONIAL DE LUXE
ROSEMONT 6275, 35e AVE
VISIBLE SOIR, 7-9 HEURES
Superbe duplex blanc de prestige, 5½ pièces fermées, entrée marbre, planchers marqueterie chêne, 2 toilettes, sous-sol fini style espagnol, foyer naturel, bar, cave vin et légumes, garage, porte électronique.
A. APRIL CONST. LTEE
351-7000

MONTREAL-NORD
Triplex, $5,000 comptant. Aubaine. Rez-de-chaussée 6½ pièces libre. Tél. 697-3096.

BOUCHERVILLE
PISCINE
5½ pièces, salle de jeu entièrement finie avec lavabo et pièce de rangement, terrain exceptionnellement bien paysager comprenant pommiers et pruniers productifs et haie de 8 pieds. Plusieurs extras à voir, on demande $24,900. Appeler aujourd'hui Larry Rogerson, bureau de Boucherville, 655-8921.
FULTON REALTIES INC. COURTIER

BOUCHERVILLE, bungalow 2 chambres coucher, salon, cuisine, salle de bain, prix $15,000, comptant $2,000. P. Van Der Meerschen, courtier, 655-1811.

BOURBONNIERE, 6 x 5, prix $40,000. St-Pierre.
IMMEUBLES GOULET, COURTIERS
3130 SHERBROOKE EST — 526-6655

BOYCE, cottage, 7 pièces, libre.
IMMEUBLES GOULET, COURTIERS
3130 SHERBROOKE EST — 526-6655

BROSSARD, magnifique duplex décoré par les artisans, comptant à discuter. Repentigny, 581-6557.

BROSSARD, bungalow 5 pièces, près toutes commodités. 676-8715, 676-7021.

BROSSARD Asterville, bungalow 1964, 4 chambres, salle à manger, salle de jeu, garage deux places, tapis plein parquet, nombre d'extra inclus avec la maison. Photo MLS. Appelez Jean Beaudry, 679-8220 ou 676-8997.
IMM. WESTGATE, COURTIERS

BROSSARD, cottage semi-détaché, 7 pièces, salon, salle à diner, garage. A proximité des écoles, centre d'achat, piscine. Comptant raisonnable, intérêt 6¼%. Appelez Mme A Ferland 679-8220 ou 653-4403.
IMM. WESTGATE, COURTIERS

BROSSARD, bungalow à entrée divisée, piscine 28 pieds, 7 pièces, 1½ salle de bains, salle de jeu avec foyer, buanderie, garage deux places, clôture. Hypothèque 6¼%. On demande $25,000. Comptant $5,000 environ. Photo MLS Appelez R. Leroux, 679-8220 ou 389-2702.
IMM. WESTGATE, COURTIERS

BROSSARD, très joli bungalow, neuf, 5½, intérêt 6¾%, 7¾%, 678-2350.

CARTIER, duplex, commercial, $21,000. Loranger.
IMMEUBLES GOULET, COURTIERS
3130 SHERBROOKE EST — 526-6655

CARTIER-Gilford, 3-5, électricité 220, bas libre immédiatement, $16,000, pas d'intermédiaires, 729-1285.

CARTIERVILLE, faut voir pour apprécier, piscine intérieure, superbe bungalow, comptant $15,000, balance loyer, départ. Lapierre.
IMM. BEAUCHESNE COURTIER
388-1171

CARTIERVILLE près station Monkland, bungalow détaché 6 pièces, salle à manger, salle jeux, comptant $6,000. Imm. Paul Dubuc, courtier, 334-6162.

CENTRE D'ACHATS VERSAILLES TRIPLEX LUXUEUX, PROPRIETE NEUVE, $49,500. HYPOTHEQUE A 7¾%. INFORMATIONS: 387-9418.

CHARLEMAGNE, bungalow, $3,000. Libre, Loranger.
IMMEUBLES GOULET, COURTIERS
3130 SHERBROOKE EST — 526-6655

CHATEAUGUAY, joli bungalow, 5½ pièces, hypothèque 6%, grand terrain gazonné, appelez: après 6 h, 692-2454.

CHATEAUGUAY, magnifique cottage, 7 app. moderne, salon knotty pine, escalier suspendu, site enchanteur, $12,500. 692-0491.

CHOMEDEY, Pie X, bungalow 4 chambres à coucher, garage, salle jeux, près centre d'achats. Immeubles Paiement 681-1212.

CHOMEDEY (Renaud): bungalow 6½ pièces, $15,500; comptant $5,000; 663-4517.

CHOMEDEY, BUNGALOW 7 PIECES, ECOLES, CENTRE D'ACHAT, 681-8294.

CHOMEDEY OUEST
Bungalow neuf, 6 pièces, 2 garages, poêle, tapis inclus. Intérêt 7%. Comptant $4,000. 381-7605.

CHOMEDEY, bungalow, 8 pièces, $23,500.
IMMEUBLES GOULET, COURTIERS
3130 SHERBROOKE EST — 526-6655

CHOMEDEY
SITE COMMERCIAL, 90 pieds de façade sur Boulevard Labelle, incluant duplex et petit magasin, prix $35,000.
INF. M. CHARBONNEAU
AUDETTE ET AUDETTE COURTIERS
272-4477 — SOIR: 277-0280

COTE-ST-PAUL, Springland, triplex, bas 6 pièces, système chauffage. Prix demandé $24,000. Comptant $7,000. J. Allan, 766-3586, Immeubles Egan Inc., courtiers.

CREMAZIE DISTRICT
9265, Waverley, cottage impeccable, 9 pièces, idéal famille désirant revenu, Sous-sol, genre app., entrée séparée, entièrement meublé 3 pièces. Terrain 37½x95, métro, école, magasins. Sacrifiera cette semaine, $23,500. 389-7406.

DUREX CONSTRUCTION
ST-LEONARD, rue St-Zotique, 2 blocs à l'est de Lacordaire. Duplex et triplex semi-détachés, deluxe, sous-sol fini, foyer, intercom, façade marbre. 259-4781 — 323-3739. Dominique.

CUVILLIER, triplex, $19,000. Comptant $4,000.
IMMEUBLES GOULET, COURTIERS
3130 SHERBROOKE EST — 526-6655

DARLING, triplex, $25,000. Comptant $5,000.
IMMEUBLES GOULET, COURTIERS
3130 SHERBROOKE EST — 526-6655

DELANAUDIERE - St-Zotique, 2-5, $15,000. Comptant $4,000. Conventions multiples. Imm. Claremont, courtiers, 271-2491.

DELAROCHE, St-Zotique, 2-6, bas vacant, système, renové, comptant $6,000 prix $17,800, particulier, 625-2008.

DE LASALLE, duplex, $13,000. Comptant $3,000.
IMMEUBLES GOULET, COURTIERS
3130 SHERBROOKE EST — 526-6655

DE LORIMIER 5224, près boulevard St-Joseph, 3 étages, 2-3, 2-4, 1-7, bas libre, système chauffage, cave ciment, bons grand balcons, parterre, hangar, garage, cour, à sacrifier, pour régler succession, dernier prix comptant $23,600, 522-3792, Visite entre 3 et 8 heures.

DES BELGES et Liège, 1 x 6, 2 x 4, façade 30', règlement succession. Yvan Goulet, 279-8414; soir, 388-8515.
IMM. ST-HUBERT, COURTIERS

DES SORBIERS, cottage, $12,000, Beaudry.
IMMEUBLES GOULET, COURTIERS
3130 SHERBROOKE EST — 526-6655

DESY et Renoir, Montréal-Nord, duplex neuf, luxueux, 2-5½, sous-sol fini, système chauffage eau chaude, zonage automatique, garage, près autobus, centre d'achats, près écoles (maternelle, primaire, générale, scientifique, cours classique). Comptant $4,000 ou plus Charbonneau et Blouin Constructeurs. Maisons modèles 6001 Renoir, coin désy, est Pie-IX, nord Henri-Bourassa. 322-1591, 259-2757.

DORION, prix réduit, $18,000, Beaudry.
IMMEUBLES GOULET, COURTIERS
3130 SHERBROOKE EST — 526-6655

DUVERNAY, BUNGALOW 6 PIECEH, CAUSE DEPART $19,800, $5,000 COMPTANT, 663-3846. PAS D'INTERMEDIAIRES.

DUVERNAY, bungalows neufs, sous-sol fini $16,850 à $19,500. Inf.: 669-4933 et 661-1986.

DUVERNAY ouest, bungalow, 5 appartements, grand terrain, façade pierres naturelles, clôture cèdre, tapis mur à mur Dupont, école, église, résidentiel. Tuiles vinyle. Particulier, 324-5280, 381-5518.

DUVERNAY, bungalow, 5 pièces, terrain clôturé, 85 x 95 piscine aubaine, 667-9857.

DUVERNAY, split-level, 4 chambres à coucher, salle jeu, solarium, terrain 60x135, intérêt 6%, aucune offre raisonnable refusée, départ 1er septembre. 669-7308.

DUVERNAY, cottage 5 pièces, sous-sol fini, hypothèque 6¼%. Prix $14,000. Emile Bourdeau, 279-8414; soir 661-1049.
IMM. ST-HUBERT, COURTIERS

DUVERNAY, bungalow 6½ pièces, garage, terrain 65 x 110, hypothèque 6¾%, succession, Jean Campeau, 279-8414.
IMM. ST-HUBERT, COURTIERS

DUVERNAY ouest, split-level 9 app., garage, grand terrain paysager, intérêt à 7%. 683-8587.

DUVERNAY, Duvernay, $15,500, neuf, Recton.
IMMEUBLES GOULET, COURTIERS
3130 SHERBROOKE EST — 526-6655

DYONNETT près St-Donat, bungalow détaché, 6 app., garage, hypothèque 5%. Imm. Mongeon, courtier, 352-7951.

FABRE près Parc Lafontaine, 3 x 6, 2 garages. Comptant $5,000.
IMMEUBLES BEAUMONT INC.
322-7070 OU 322-7075
COURTIERS LICENCIES

FABREVILLE, 5 pièces, mensualité $122, capital, taxes, intérêt, libre 1er septembre, comptant à discuter, pas d'intermédiaires, 625-6421, après 6 heures.

FABREVILLE, bungalow, 3 chambres à coucher, pierre et brique, près école et centre d'achats, 625-3645.

FABREVILLE, ferme Ste-Thérèse, 20 minutes de Montréal, 7½ pièces meublées, tapis mur à mur, chauffage huile, terrain paysagé, bord de l'eau, occupation immédiate.
INF. M. SAVOIE
AUDETTE & AUDETTE, COURTIERS
272-4477 — SOIR 766-0147

FARIBEAU, 4x4, revenu $5,040, Coupal.
IMMEUBLES GOULET, COURTIERS
3130 SHERBROOKE EST — 526-6655

FOUCHER, 7820, Villeray, triplex, 1-6 libre, cause départ. Lundi au vendredi, 722-1668, 279-3256. Pas d'agents.

GERIN-LAJOIE, 2-4, semi-détachée, très bon état, système, garage, fenêtres aluminium, comptant $4,000. 259-5913.
MAURICE GAGNE, COURTIER

GOUIN, bungalow, grand terrain, $19,000.
IMMEUBLES GOULET, COURTIERS
3130 SHERBROOKE EST — 526-6655

GREENFIELD Park, 94, 3e Rue, cottage en brique, modèle attrayant unique, parquets de bois dur, chauffage huile automatique, terrain 50 x 100, $12,500, comptant $2,000, conditions à discuter, 937-3706.

Des Rosiers

SERVICE RESIDENTIEL

COTTAGE HAUT D'OUTREMONT
Construction de 1965 située sur une rue de choix. Cette maison offre 10 pièces. Salon et salle à manger combinés. Très joli boudoir avec foyer au r.d.c., 5 chambres à coucher. Vue magnifique sur la ville, chauffage électrique. Prix demandé: $69,500. Pour visiter: Mme R. Trudeau 733-3668.

QUARTIER CREMAZIE COTTAGE A $16,900
Résidence détachée de 6½ pièces, garage pour deux autos, à deux minutes du métro et de plusieurs institutions d'enseignement secondaire et technique. Seulement une hypothèque du propriétaire à 7½%. Comptant de $5,000 N. Boileau 334-8530.

NOUVEAU-BORDEAUX
4 logements: 1-6. 1-4. 1-3. 1-2. Construction de 1965, 3 chambres à coucher, salle de jeux. Le logement du bas est libre. Comptant de 10 à 12,000. C. Senecal 331-1988

TRIPLEX
2-5 pièces, 1-4 pièces, 1 garage. Propriété de 2 ans. Très grande cuisine moderne. Système de chauffage électrique dans chaque logement. Prix demandé $31,500. Comptant $7,000. Information: Réal Jeanneau 521-5623.

CHRISTOPHE-COLOMB — BOUL. ROSEMONT
Propriété de 5 logements: 1x7, 4x4, garage, cave pleine grandeur, avec fournaise. Occupation du bas avec arrangement. Comptant de $10,000. Balance à discuter. Prix $34,000. M.L.S.
René Randoin 729-9382

ARMAND DES ROSIERS INC.
845-1144
Membre de la Chambre d'Immeuble de Montreal

VILLE ST-LAURENT
1520 Champigny, bungalow 6 pièces, plus sous-sol fini comprenant salle de jeu, 2 chambres à coucher extra, 2 chambres de bain, cuisine moderne, près écoles françaises et anglaises. Près terrains de jeux avec piscine, gare Côte Vertu, communications faciles. Rue résidentielle. Pas d'intermédiaire. Prix $27,000. 747-7325.

3960, HAIG, maison détachée, 1-6, quartier neuf, grand terrain, 259-9688.

HOCHELAGA, duplex, coin résidentiel, commercial, $26,500. Petit comptant, 321-1183, 255-7267.

HOCHELAGA, duplex brique, 2 commerces au rez-de-chaussée. Grand terrain. Faites des offres! Appelez V. Thériault 679-8220 ou 721-2947.
IMM. WESTGATE, COURTIERS

HOCHELAGA, 3 x 5, comptant $3,000. Loranger.
IMMEUBLES GOULET, COURTIERS
3130 SHERBROOKE EST — 526-6655

HOCHELAGA, $32,000, revenu $5,532. Loranger.
IMMEUBLES GOULET, COURTIERS
3130 SHERBROOKE EST — 526-6655

HOLT, Rosemont, 1 x 6, 2 x 4, façade 30 pieds, système eau chaude. Prix $32,000. Comptant $7,000. 376-2710.
IMM. BRUYERE INC., COURTIER

JACQUES-CARTIER, duplex brique, 2-5½, très grand terrain, bon état. Prix raisonnable.
IMM. VELVER, COURTIER
676-7761

JACQUES-CARTIER, bungalow neuf, 4 chambres coucher, près autobus Montréal Transport. Intérêt 6¼%, comptant $3,800.
IMM. VALVER, COURTIER, 676-7761

JACQUES-CARTIER, bungalow détaché en très bonne condition, 4 chambres à coucher, fenêtres aluminium. Comptant $500, paiements mensuels environ $100 comprenant les taxes. Appelez Mme A. Ferland, 679-8220 ou 653-4403.
IMM. WESTGATE, COURTIER

JOLIETTE - Hochelaga, 2-5 pièces, $13,000. Comptant $4,000. Imm. Claremont, courtiers, 271-2491.

JOLIETTE, 5 logements, revenu $2,940.
IMMEUBLES GOULET, COURTIERS
3130 SHERBROOKE EST — 526-6655

LACORDAIRE, Rosemont, $4,000 comptant, 1-6, 2-3, moderne, aubaine, $25,000. Lapierre.
IMM. BEAUCHESNE, COURTIER
388-1171

LASALLE, rue Lacnute, propriété détachée, de 4 logements, 4 et 5 pièces, pierre et brique, demandons $35,000. Imm. Reed Inc. 769-2718, soir Georges Marineau, 626-6218.

LaSALLE, duplex flambant neufs, 5½ pièces, garage double, 2 fournaises distinctes. Comptant $1,500, $135 mois. Prix $24,600. Egan Realties Inc., courtiers, 766-3586

LASALLE, duplex 6 fenêtres panoramiques, grand terrain, 190 Châtelle. 768-5634.

LAVAL, duplex neuf, luxueux, 265 boulevard des Prairies, cave finie, modèle exclusif, directement constructeur, 387-3766.

LAVAL, 2 bungalow, aubaine, échange.
IMMEUBLES GOULET, COURTIERS
3130 SHERBROOKE EST — 526-6655

LAVAL, 6 pièces, abri d'auto, $2,500 comptant, Hypothèque 6%, 322-8483.

LAVAL Tourangeau, paroisse St-Claude, 5½, 6 pièces, semi-détaché, $25,000. Comptant $7,000. Imm. Claremont, courtiers, 271-2491.

LAVAL, maison en brique de 4 logements, 4 appartements chacun. Endroit commercial. Très bon placement. Prix très raisonnable. Appelez Pierre Cadieux 526-9156 ou 435-7294.
IMM. WESTGATE, COURTIERS

LAVAL-DES-RAPIDES: bungalow 5½ pièces plus salle de jeu, patio, grand terrain paysager, $20,000. Comptant $5,000. Pas d'agents, 669-5118.

LAVAL-DES-RAPIDES, duplex détaché, lot double, près écoles, centre d'achats, prix $24,000, V. Premizie, 331-5635, soir 636-0811. Imm. Rome, courtiers.

LAVAL-DES-RAPIDES, bungalow 6 pièces, sous-sol fini, 2 salles bain, conditions faciles. 669-0849.

LAVAL-DES-RAPIDES, 2-5, 1-4, bord de l'eau, revenu $3,180, prix $28,000, comptant $10,000. Lamontagne.
IMM. BEAUCHESNE COURTIER
388-1171

LAVAL-DES-RAPIDES, bungalow 5 pièces, 50 x 111, bâtisse 38 x 36, $18,000. Comptant $5,000; 16 Saint-Luc, 669-7481.

LAVAL-DES-RAPIDES, duplex 2-5½, aubaine, bas libre vers le 1er septembre, départ, $24,500, comptant minimum $6,000. offres raisonnables. Après 5 heures, 663-3417.

LECLAIRE, 6 logements, bien située, parfaite condition. Prix $33,000, courtier.
IMM. IMPERIAL, 722-7605

LONGUEUIL, et rive sud, choix de bungalows, duplex, triplex, placements, commerces, terrains, etc. Echanges considérés. Imm. Gueymard, courtiers, 677-5216.

LORRAINE, vente rapide, $18,100, magnifique maison de 4 chambres. Propriétaire, 622-2882.

MARIE ANNE EST 69 près Coloniale, revenu $3,136, prix $12,000. 270-2210.

MARSEILLE près Sherbrooke, 24 logements 1965, revenu annuel $27,070, prix $180,000. Imm. Letellier, courtiers, 259-6753.

MENTANA, duplex, $19,000, Garage Roger.
IMMEUBLES GOULET, COURTIERS
3130 SHERBROOKE EST — 526-6655

MONTGOMERY, duplex, $18,000, comptant $5,000.
IMMEUBLES GOULET, COURTIERS
3130 SHERBROOKE EST — 526-6655

MONTREAL-NORD, 11371 Bruxelles, cottage 9 pièces, libre, plus terrain, $17,000. Accepterais offre.

A.E.LePAGE

OUVERT POUR INSPECTION
MARDI et MERCREDI
7 à 9 P.M.
ROSEMERE
141, Riverview

Bungalow détaché, 9 pièces, terrain de 16,000 p.c., 1½ salle de bain, garage pour 2 autos, salle de séjour fini en pin noueux donnant sur patio, cuisine et cuisinette avec salle de lavage adjacente, sous-sol fini avec salle de séjour et bar, bureau.

Pierrette Chaput, votre hôtesse; pour plus de détails, 731-3981 ou 669-2090

A. E. LePAGE (QUE.) INC.
2449, ch. LUCERNE
731-3981

ST-LEONARD
Nouveau développement. Luxueux duplex, grand 5½, système eau chaude zone, sous-sol fini, planchers chêne, tuile au choix de l'acheteur. Pour s'y rendre: boul. Lacordaire jusqu'au boul. Robert, tourner vers l'est jusqu'à la maison modèle, 8538, rue Bonnivet, ou téléphoner 322-1591.

MONTREAL-NORD, cottage, vente rapide, cause transfert, comptant minimum $7,000, près centre d'achats. Occasion unique $16,000. R. Lafrance, courtier, 322-8210, D. Bousquet, 389-5777.

MONTREAL-NORD, luxueux duplex neuf, 2-5½, sous-sol fini, près école, autobus, centre d'achats. Charbonneau Frères Ltée, 11606 Désy, 322-2932.

MONTREAL-NORD, duplex détaché 2-5½, garage, sous-sol fini, grand parterre, 11,268, Lauzanne, 322-1493, 256-1765.

MONTREAL-NORD, duplex 2-6½, sous-sol fini, 332-0918, 331-2351.

MONTREAL-NORD, triplex détaché, pierre et brique, terrasse, particulier, 322-4189.

MONTREAL-NORD, RUE L'ARCHEVEQUE, DUPLEX $22,000. 721-7122.
IMM. G. BERGERON
COURTIERS

MONTREAL-NORD, près Henri-Bourassa, duplex semi-détaché, très bonne construction, revenu annuel, $2,880. Comptant $8,000. Balance 1ère hypothèque, 721-5795.

MONTREAL-NORD, 2 x 5, construction récente, réduit $24,500. Emile Bourdeau, 279-8414; soir 661-1049.
IMM. ST-HUBERT, COURTIERS

MONTREAL-NORD, duplex $4,000, St-Pierre.
IMMEUBLES GOULET, COURTIERS
3130 SHERBROOKE EST — 526-6655

MONTREAL-NORD, 2 x 4, comptant $8,000.
IMMEUBLES GOULET, COURTIERS
3130 SHERBROOKE EST — 526-6655

MONTREAL-NORD, comptant $5,000, 2-5 moderne détaché, système zoné. Lapierre.
IMM. BEAUCHESNE, COURTIER
388-1171

MOUSSEAU 4 x 4, détaché, $5,000. Beaudry.
IMMEUBLES GOULET, COURTIERS
3130 SHERBROOKE EST — 526-6655

N.-D.-G., Melrose, duplex semi-détaché, 5½-6½, 2 garages, bas libre 1er octobre, $5,000. comptant.
INF. M. CHARBONNEAU
AUDETTE ET AUDETTE COURTIERS
272-4477 — SOIR 272-0280

OUTREMONT
McEACHRAN, duplex brique, détaché, 2-7 pièces, salon avec foyer, sous-sol fini, 2 garages, propriété en bonne condition, comptant $10,000.

MAGNIFIQUE cottage pierre, détaché, 10 pièces, récemment redécoré, garage double, jardin, conditions d'achat à discuter, considérerais échange.

CHAMPAGNEUR duplex détaché, pierre et brique, 2-6½ pièces, salle de jeux, garage.

PAROISSE ST-VIATEUR, Stuart, face au parc, cottage semi-détaché, 9 pièces, cuisine moderne, 5 chambres, sous-sol fini, garage. $33,000. M.L.S.

SUD, chemin Ste-Catherine, cottage semi-détaché, pierre, 7 pièces, 4 chambres à coucher, sous-sol fini, garage, prix demandé $45,000.

WILDER cottage moderne, détaché, chambre principale avec salle de bain ou rez-de-chaussée, salle de jeux, garage, terrain 65 x 110, occupation rapide.

PAROISSE ST-VIATEUR, cottage semi-détaché, 6 chambres à coucher, sous-sol fini, propriété en excellente condition occupation 1er septembre, prix demandé $33,000, comptant requis $10,000.

QUERBES près écoles, collèges, cottage 8 pièces, 4 chambres, fenêtres aluminium, 220, occupation rapide.
INF. M. SAVOIE
AUDETTE ET AUDETTE COURTIER
272-4477 — SOIR 766-0147

OUTREMONT, 6 x 5, détaché, $18,000. Recton.
IMMEUBLES GOULET, COURTIERS
3130 SHERBROOKE EST — 526-6655

OUTREMONT, $48,000, duplex, 7½-7½, Dunlop-North, sous-sol fini, garages, comptant $15,000, autre propriété même localité. Index Immobilier, 737-3333, 684-1801.

PELLETIER, terrain 100 x 165, duplex, $35,000.
IMMEUBLES GOULET, COURTIERS
3130 SHERBROOKE EST — 526-6655

PIERRE-BEDARD, Lacordaire, Rosemont, duplex libre. Imm. Letellier, courtiers, 259-6753.

PIE IX, revenu 7,404, comptant $12,000.
IMMEUBLES GOULET, COURTIERS
3130 SHERBROOKE EST — 526-6655

PINCOURT, Ile Perrot, bungalow, 4 chambres, 2 chambres de bains, sous-sol fini, poêle encastré. Terrain 69 x 100. Hypothèque $11,000. à 6¼%. Prix $16,500, 453-2909.

POINTE-AUX-TREMBLES: bungalow à vendre ou à louer, avec garage au sous-sol, 642-8560.

POINTE-AUX-TREMBLES, maison 5 pièces, de 5 ans. Sous-sol fini. Foyer, 2 salles de bains, garage. $22,000. Propriétaire: 645-1475.

P.A.T. Cottage, comptant $3,000. Coupal.
IMMEUBLES GOULET, COURTIERS
3130 SHERBROOKE EST — 526-6655

P.A.T., 6x4½, revenu $5,440. Roger.
IMMEUBLES GOULET, COURTIERS
3130 SHERBROOKE EST — 526-6655

P.A.T., duplex $16,500. Occupation immédiatement.
IMMEUBLES GOULET, COURTIERS
3130 SHERBROOKE EST — 526-6655

P.A.T., duplex, $14,000, comptant $4,000.
IMMEUBLES GOULET, COURTIERS
3130 SHERBROOKE EST — 526-6655

P.A.T., duplex $18,000. Occupation im-
IMMEUBLES GOULET, COURTIERS
3130 SHERBROOKE EST — 526-6655

Bois de Coulonge
Ste-Thérèse-en-Haut
DUPLEX

A vendre pour la première fois dans un centre domiciliaire de choix. Un véritable Salon du duplex!

5½, $28,750.

Montant minimum requis: $2,750. Hypothèque approuvée par la S.C.H.L. Second financement possible. Une autre réalisation de Jacques Denault Inc.

430-0881 OU 430-0130

BOIS DE COULONGE
Ste-Thérèse-en-Haut

GOLF D'ANJOU
6195 DE LA MAYENNE
DUPLEX, ENTREES EN MARBRE, POELE ET FOUR ENCASTRES, SALLE DE JEUX AVEC FOYER, DEPENSES, CAPITAL, INTERETS, TAXES, $250. REVENU $180. VOTRE PROPRE LOYER $70 PAR MOIS.
324-3291 OU 351-2590

POUPART, 4x4, prix $11,500. Saint-Pierre.
IMMEUBLES GOULET, COURTIERS
3130 SHERBROOKE EST — 526-6655

PREVILLE, split-level, 4 chambres à coucher, salle à diner, foyer naturel, dans le salon, salle de jeux, salle de séjour avec portes françaises, 1 salle de bain ½, garage, paysager, 8 minutes du centre de la ville. Intérêt 6¼%. Cause du départ: transfert. Appelez Mme A. Ferland 679-8220 ou 653-4403.
IMM. WESTGATE, COURTIERS

RACETTE, bungalow, piscine, $8,000. Hamel.
IMMEUBLES GOULET, COURTIERS
3130 SHERBROOKE EST — 526-6655

REPENTIGNY
Bord de l'eau, 5 grandes pièces, garages, terrain 90 x 110 pieds. Modernes, sous-sol fini, propriétaire garderais hypothèque, comptant raisonnable, $15,500. Egalement terrain voisin 80 x 130.
Blungalow boul. Jean-Talon, terrain 11,000 pieds, 2 salles de jeux, bureau, fini de luxe, int. 6¾%, transfert, livraison immédiatement.
Cottage semi-détaché, 3 chambres, 2 chambres de bain, salle de jeu, $14,000. Comptant $3,000. Payable $99 par mois. Taxes incluses.
Bungalow avec garage, sous-sol fini, 16,500, très propre, comptant $3,000.
LES ENTREPRISES REPENTIGNY
172 NOTRE-DAME
581-0220 — 581-9392 — 729-0993

REPENTIGNY, 6 app. garage, libre septembre. Pas d'intermédiaire. 581-2135.

REPENTIGNY, bungalow 5 pièces, garage, foyer naturel, près écoles primaire et secondaire, Hypothèque 6%, comptant $3,000.
IMM. ASTRAL, COURTIER
727-7048

REPENTIGNY, 5 pièces, sous-sol fini, piscine, pas d'intermédiaire. 581-2228.

REPENTIGNY, 6½ pièces, $6,000. Saint-Pierre.
IMMEUBLES GOULET, COURTIERS
3130 SHERBROOKE EST — 526-6655

RIVE SUD
Split-level, 4 chambres à coucher, foyer, garage, hypothèque $9,500 6%. Occupation immédiate. Mme Nelson, 671-4645. J. Geo. Rancourt, F.R.I., courtier, 331-1544.

ROSEMERE, bungalow 4½ pièces, prix $9,000, $1,000 comptant. Appelez Gerry Kunzli 625-2425 ou 622-0528.
ROSEMERE REALTY LTD,
COURTIER

ROSEMONT, duplex, 4520, Jeanne-D'Arc, $23,500. Revenu $3,120, 321-1183, 255-7267.

ROSEMONT
10e Ave. St-Zotique et Bélanger, Duplex semi-détaché, eau chaude, haut $90, $26,500. Comptant discutable. Balance 8%. 381-7605, soir RA. 2-7988.

ROSEMONT 4 x 4, moderne, comptant $4,500.
IMMEUBLES GOULET, COURTIERS
3130 SHERBROOKE EST — 526-6655

ROSEMONT, triplex, prix $21,000, Saint-Pierre.
IMMEUBLES GOULET, COURTIERS
3130 SHERBROOKE EST — 526-6655

ROSEMONT, cottage, comptant $8,000. Coupal.
IMMEUBLES GOULET, COURTIERS
3130 SHERBROOKE EST — 526-6655

ROSEMONT, triplex, 1-5½, 2-3, salle de jeu, site idéal communications, etc. Comptant $10,000, hypothèque 7%.
IMM. ASTRAL, COURTIER
727-7048

ROSEMONT, 6 logements semi-détaché, gros revenu. Prix $36,000, courtier.
IMM. IMPERIAL, 722-7605

ROSEMONT, 2 aubaines, vente rapide: 5 locataires, revenu $4,320. Prix $26,500. 4 locataires, revenu $3,406, offre selon comptant. Propriétaire, 727-9780.

ROSEMONT, joli cottage moderne, détaché, garage, $22,500. Libre immédiatement. Imm. André Vézina, Courtiers, 725-9788.

ROSEMONT, 5955, 24e Avenue, joli triplex moderne, semi-détaché, grand 6, libre, comptant $12,000. Hypothèque avec propriétaire. Imm. André Vézina, courtiers, 725-9788.

7607 ST-ANDRE, duplex détaché avec cave, 2-5 app., complètement rénové, gaz naturel. $18,500., 376-0084.

SAINTE-ANNE-DE-BELLEVUE, 2 logements, fini bardeaux, 2628 Saint-Hyacinthe, $12,000. Comptant $4,000; 669-7481.

ST-BASILE-LE-GRAND, maisons de qualité, à partir de $119 par mois, taxes incluses. Pour un modèle manufacturé ou construit sur place, paiement initial $750. Polur informations: 5, rue Des Cèdres, J. Perreault, 653-3658.

SAINT-BRUNO, Saint-Basile, comptant aussi peu que $500, mensualités, taux d'intérêt minimes. Grand choix de maisons à prix variant de $13,700 à $65,000. Venez donc dès aujourd'hui nous voir à notre bureau moderne à 220, boul. Clairvue. Nous ne vendons pas, nous vous aidons à acheter. Pouvons-nous vous aider? Pour mieux vivre, appelez Bill Crawford, 653-4804, ou Yvan Côté, 658-8505. Bureau: 653-8241, 653-2021.
LES IMMEUBLES MONT-BRUNO

ST-BRUNO, 5 pièces, 3 chambres à coucher, revêtement aluminium, construction neuve. Intérêt 7%. Comptant minime. Appelez Mme A. Ferland, 679-8220 ou 653-4403.
IMM. WESTGATE, COURTIERS

STE-CATHERINE - Davidson, magasin libre, $18,000. Imm. Letellier, courtiers, 259-6753.

ST-DONAT, duplex, réduit $17,500. Loranger.
IMMEUBLES GOULET, COURTIERS
3130 SHERBROOKE EST — 526-6655

STE-DOROTHEE, Laval, bungalow style colonial, 5½ avec toilette, chambre et salle de jeux au sous-sol, terrain aménagé avec piscine extérieure, près école, centre d'Achats, hypothèque 6¾%, M. Marcel, du lundi au vendredi, de 6 à 9 p.m. samedi et dimanche de midi à 6 heures du soir, 935-9448, 689-5707 (occupation immédiate).

STE-DOROTHEE, $7,000, grand terrain, compotant $2,000. Imm. Letellier, 259-6753.

STE-DOROTHEE, Laval, grand bungalow, 4 chambres à coucher, 3 toilettes, cave finie, garage, foyer, urgent cause départ, 689-5735.

★ NOUVEAU ★
★ MONTREAL-NORD ★
TERRASSE DES ERABLES
PAROISSE SAINTE-COLETTE
DUPLEX LUXUEUX, NEUFS, MODELES VARIES, 5½, PLUS SOUS-SOL FINI DE LUXE AVEC SALLE DE JEUX, SALLE DE BAIN COMPLETE ET 4 CHAMBRES A COUCHER. CONSTRUCTION ET FINITION DE PREMIERE QUALITE. PRES D'AUTOBUS, CENTRE D'ACHATS, EGLISE, ECOLES PRIMAIRE ET SECONDAIRE. PLEIN COMPTANT $4,900. INTERET 7%.
CLAUDE LEGAULT CONST. LTEE
322-7070

ASTERVILLE — BROSSARD
Duplex semi-détaché, neuf, hypothèque 6¾%, grand terrain. Petit comptant.
Bungalow 5 pièces, 4 derniers à 6¾% et 7%, grand terrain, $500 comptant.
676-7755 — 721-6779

$118 PAR MOIS
Bungalow neuf, Vimont $14,500 comptant minime, $118 mensuellement, 663-3444.

SAINT-FRANCOIS, bungalow, $3,000, Roger.
IMMEUBLES GOULET, COURTIERS
3130 SHERBROOKE EST — 526-6655

STE-GERTRUDE, triplex, comptant $5,000.
IMMEUBLES GOULET, COURTIERS
3130 SHERBROOKE EST — 526-6655

ST-HUBERT, triplex, prix $26,500, Beaudry.
IMMEUBLES GOULET, COURTIERS
3130 SHERBROOKE EST — 526-6655

SAINT-HUBERT, 3 logements, 6 pièces chacun. $18,300; 669-2739.

ST-JOSEPH, $15,000. Revenu $8,880. Coupal.
IMMEUBLES GOULET, COURTIERS
3130 SHERBROOKE EST — 526-6655

ST-LAMBERT, pensez septembre! Pensez école! Beau cottage semi-détaché, brique, terrain entièrement paysager 50 x 100 pieds. Salle à diner traditionnelle, foyer, vivoir, 3 chambres à coucher, pièce finie sous-sol, bar, garage, sun-deck. Près golf, parc, piscine, tennis. Petite famille ou couple retiré. Occupation immédiate. Signez sans tarder Mme M. Denault, 679-8220 ou 671-8586.
IMM. WESTGATE, COURTIERS

ST-LAURENT, Noël, bungalow semi-dégagé 6 pièces, salle de jeu et chambre additionnelle. Occupation 1er septembre. Prix $20,000. J. N. Baxter, 637-8426, Immeubles Egan Inc., courtiers, 766-3586.

ST-LEONARD, bungalow, brique-pierre, 5 pièces, salle jeux, garage, 6½%, école, 8710, Bourgjoly, 324-9172.

ST-LEONARD, duplex neuf, deluxe, 2-5½, sous-sol 3 ½finies, bar, foyer, garage, 323-1936.

ST-LEONARD, 4440 D'Assisi, joli duplex moderne, semi-détaché, salle de jeux, libre immédiatement, pour visiter appeler: Imm. André Vézina, Courtiers, 725-9788.

ST-MICHEL, duplex très bonnes conditions, sous-sol fini, garages, tapis mur à mur. Prix $28,500.
IMMEUBLES BEAUMONT INC.
322-7070 OU 322-7075
COURTIERS LICENCIES

STE-ROSE, centre, bord de l'eau, moderne, 10 pièces, patio terrasse, garage. Doit vendre rapidement, faites offre. 625-4335 625-9678.

ST-SULPICE, bungalow, neuf, prix $14,500.
IMMEUBLES GOULET, COURTIERS
3130 SHERBROOKE EST — 526-6655

ST-ZOTIQUE, placement, revenu $6,060. Loranger.
IMMEUBLES GOULET, COURTIERS
3130 SHERBROOKE EST — 526-6655

SHERBROOKE, bungalow, super luxe. Loranger.
IMMEUBLES GOULET, COURTIERS
3130 SHERBROOKE EST — 526-6655

SHERBROOKE, triplex, garage. $28,000. Roger.
IMMEUBLES GOULET, COURTIERS
3130 SHERBROOKE EST — 526-6655

SICARD, cottage, moderne, prix $12,000.
IMMEUBLES GOULET, COURTIERS
3130 SHERBROOKE EST — 526-6655

TELLIER, 3x5½, revenu $4,440. Loranger.
IMMEUBLES GOULET, COURTIERS
3130 SHERBROOKE EST — 526-6655

TERRASSE Maisonneuve, bungalow, piscine. Saint-Pierre.
IMMEUBLES GOULET, COURTIERS
3130 SHERBROOKE EST — 526-6655

TERREBONNE, bungalow, $13,500. Comptant $4,000.
IMMEUBLES GOULET, COURTIERS
3130 SHERBROOKE EST — 526-6655

TETREAULTVILLE, duplex récemment modernisé, 6-5 pièces, près écoles, églises; sous-sol fini, chauffage central. Possession prochaine sur entente. Prix $19,000. Pas d'agents. 2558 Hector, 351-4900.

TETREAUVILLE, duplex, détaché, $26,500. Saint-Pierre.
IMMEUBLES GOULET, COURTIERS
3130 SHERBROOKE EST — 526-6655

TETREAUVILLE, duplex, prix $14,500. Saint-Pierre.
IMMEUBLES GOULET, COURTIERS
3130 SHERBROOKE EST — 526-6655

VALOIS Rouen, 1-7, 4-4, pièces, revenu $3,264, prix $23,100. Comptant $8,100. Imm. Claremont, courtiers, 271-2491.

VERDUN, rue Rolland, propriété semi-détaché, de 4 logements, 4 et 5 pièces chacun. fillerie 220, comptant $5,000. Balance un hypothèque. Imm. Reed Inc. 769 2718, soir Georges Marineau, 626-6318.

VERDUN, 6e Avenue, 6 logis non chauffés, revenu $3,540. M. Hibbard, 365-0461. Immeubles Egan Inc., courtiers, 766-3586.

VERDUN, duplex 4 et 5 pièces, garage, système chauffage central, occupation immédiate. Prix $19,000. (MLS). M. Hibbard, 365-0461. Immeubles Egan Inc., courtiers, 766-3586.

VERDUN, rue Valiquette, quadruplex, 2 garages. M. Hibbard, 365-0461. Immeubles Egan Inc., courtiers, 766-3586.

VERDUN, Crawford Park, cottage, 5 ou 6 pièces, joliment paysager, garage. Comptant $5,000. J. Allan, 766-3586. Immeubles Egan Inc., courtiers.

VILLE D'ANJOU, 2x5½, carré 31x42, sous-sol fini, beau terrain, prix $30,000. Comptant discutable, 376-2710.
IMM. BRUYERE INC., COURTIER

VILLE EMARD Beaulieu et Springland 5 logements un magasin bas 6 pièces, libre pour acheteur, faut vendre pour régler succession. Acceptera prix de l'évaluation municipale. O. Chabot, 767-5318 soir 767-0586.
MASSE ET GAUTHIER
COURTIER EN IMMEUBLES

VILLE JACQUES-CARTIER, bungalow avec logement de 5 pièces au sous-sol. Prix $28,000. Pour informations appelez M. Blier. 679-5320.

VILLE Jacques-Cartier, rue Falaise coin Chemin Chambly, triplex neuf, semi-détaché, face au parc d'amusements. Revenu $4,800, prix $34,500, termes faciles. Appeler 679-8360.

VILLE Jacques-Cartier, près centre d'achats, 4 terrains avec maison semi-finie, $6,500, comptant $1,000. Corbeil, Imm. Beauchesne, courtier, 388-1171.

V.-JACQUES-CARTIER, pour le bricoleur, duplex deux 4 pièces, système de chauffage en bas. Besoin de peinture. Prix $9,000, comptant $1,000. J. Lamaire 679-8220 ou 467-7968.
IMM. WESTGATE, COURTIERS

VILLE JACQUES-CARTIER, triplex neuf, moderne, chauffage électrique, particulier, 279-2268.

VILLE Laflèche, 1766 Charles, triplex, 3-5 pièces, garage, 728-9083.

VILLE LASALLE
Grand spécial pour juillet et août, 3 derniers luxueux duplex avec réduction de $1,000. 1-7¼, 1-6¼ avec intercom, 2 chambres de bain, système eau chaude centrale. Aux premiers acheteurs un poêle et frigidaire gratuits pour les 2 prochaines semaines. Prix à partir de $26,950, petit comptant, maison modèle 2249 Pauline.
FLAMINGO ISLAND
366-3900

VILLE La Salle, 590 Trudeau, Dollard, grand terrain, maison seule, 365-5388.

101 PROPRIETES A VENDRE

RUE LEDUC
SAINT-LAURENT
Cottage 6 pièces, des plus attrayant près parcs et magasins, grand terrain complètement clôturé avec possibilité de bâtir BQ et patio. Grand vivoir séparé, salle à manger, cuisine avec dinette, 3 chambres, 1½ salle de bain. Salle de jeux fini, tapis et châssis d'aluminium. Prix $26,000, exclusif. Roy Montpetit, 842-8251 ; soir 744-4107.
GUARDIAN TRUST

VILLE Lasalle duplex semi-détaché, grand terrain. Pas d'agents, soir et fin semaine, 677-2234, 365-2153.

VILLE LaSalle, duplex, 3 ans, 5½ pièces, fini plâtre, brique, complètement détaché, terrain, 50x100, garage double, haut loué, $105, entrée laveuse, sécheuse, 366-9595.

VILLE SAINT-LAURENT, duplex de luxe, pierre, brique, hypothèque 7½, 5½ appartements, 2 salles de bain, sous-sol entièrement fini, comprenant salle de jeu, foyer naturel, grande chambre, lavoir. Construction 2 ans, près école, gare C.N., cause transfert, 387-0322, 728-2488.

VIMONT, bungalow presque terminé, 6 pièces, foyer, grand garage. 669-9371.

VIMONT, bungalow neuf, 5 pièces, prêt 1er septembre, comptant à discuter, $16,000, 669-0449.

WESTMOUNT, 3x7, revenu $4,200. Beaudry.
IMMEUBLES GOULET COURTIERS 3130 SHERBROOKE EST — 526-6655

A SACRIFICE, 2 bungalows, premier, 9 pièces, 2 toilettes, air climatisé, 2 garages, grand terrain, rue privée, près golf municipal, valeur $40,000 pour $33,000. Deuxième : 4½ moderne, avec grand solarium, sous-sol 3½ loué $108, pelouse arrière. Montsabré-Hochelaga, valeur $24,000, pour $21,000. Pas d'intermédiaire. 627-4583.

AUBAINE, 10 appartements meublés, bons revenus, cause santé, 324-7775.

BACHELOR, 15x2½, neuf, revenu $19,512.
IMMEUBLES GOULET, COURTIERS 3130 SHERBROOKE EST — 526-6655

BESOIN DE PROPRIETES
pour le mois de décembre : bungalows, duplex, triplex, multiplex.
— Avons de nombreux acheteurs.
— Pouvons refinancer, si nécessaire.
— Vous obtiendrez rapidement le maximum de comptant pour votre propriété.
Consultez-nous sans engagement.
Appelez : José PEREZ, soir 272-6337
SOCIETE DE FIDUCIE DU QUEBEC COURTIERS 875-2063
"TRUST" DES CAISSES POPULAIRES

BUNGALOW, terrain, 24,000 pieds, Boucherville, 655-9951.

BUNGALOW, split-level 5445 Marquis, St-Léonard, près Lacordaire et boulevard Robert, 5½ pièces fermées, planchers chêne, sous-sol 2 pièces, 2 toilettes, ménage fait à neuf, comptant à discuter.
A. APRIL CONST. LTEE, 351-7000

BUNGALOW $18,700, REVENU $85 PAR MOIS. GRAND TERRAIN. 1538, VERCHERES, JACQUES-CARTIER.

BUNGALOW, 3410 Côte Terrebonne, bord de rivière Mille-Iles, 5 pièces, solarium, fini hiver-été, cave, système eau chaude, garage, terrain 65 x 150 pieds, terrassement fini, prix demandé $17,500. 727-3553.

DANS Laval, propriété avec commerce lingerie d'enfants, établi depuis 15 ans. Logement 7 app. inclus avec ou sans marchandises. Petit comptant, balance 1ère hypothèque, aussi terrain de stationnement si désiré. Cause de vente : retraite. 669-4733.

EDIFICE de 7 appartements, chauffage central, peu de comptant. 3467 Laval, 845-2649.

5 LOGEMENTS, 1-6, 4-3, moderne, playroom, système, garage double, revenu: $4,680, aubaine, 6651, Delanaudière, 277-9605.

LOGIS vacant 9 app. revenu $3,600, prix $27,000. Comptant $5,000. 702, Liège, Des Belges, 388-8910.

PLACEMENT, Joliette. Prix $23,000. Revenu $3,150.
IMMEUBLES GOULET, COURTIERS 3130 SHERBROOKE EST — 526-6655

PLACEMENT, Desormeaux, $44,000. Revenu $6,000.
IMMEUBLES GOULET, COURTIERS 3130 SHERBROOKE EST — 526-6655

POUR PROFESSIONNEL
Aimerions vendre ou échanger bungalow 7 pièces, style "El Rancho", bien situé, sur Gouin ouest, 41,000 pieds terrain. Piscine. Droit de passage à rivière, etc. Clair hypothèque. Pierre Bruyère, 376-2710.
IMM. BRUYEDE ICN. COURTIER

TRES belle résidence à Ste-Rose, sur bord de l'eau, complètement privée, Joli bungalow 6 pièces, complètement meublé, garage. Il faut voir le magnifique point de vue et la grandeur du terrain. Prix demandé $30,000. 526-9138 ou 625-3505.

Triplex à vendre à Jacques-Cartier, revenu de $370, par mois.
Bungalow à Chambly près du bord de l'eau, 674-3035.

3 TRIPLEX à vendre, appeler le soir seulement 276-8279.

TRIPLEX jumelé, 1-6½, 2-4, 40 pieds de façade, vis-à-vis pépinière de la Ville. 5244, Duquesne, 277-3038, entre 5 et 7 p.m.

TRIPLEX, rue Saint-André, près boulevard Rosemont, 3-5 pièces, une chambre au sous-sol, logement libre pour acheteur si désiré.
IMM. ASTRAL, COURTIER 727-7048

102 PROPRIETES A REVENUS A VENDRE

SNOWDON
5¾ FOIS LE REVENU
CHEMIN REINE-MARIE : 32 suites de 4½ et 5½ pièces, toutes louées à loyer très modique. Revenu $48,642. Rapporte 19% avant capital investi. Hypothèque de $156,000 à 8%. Immeuble en parfait état. Prix pour vente rapide. Inscription exclusive. Appeler M. Rudner, le soir à 737-3609. Bureau : 875-2800.

EDOUARD-MONTPETIT
Face à l'Université de Montréal. 13 suites de 5½ et 4½ pièces, toutes louées à loyers modiques. Revenu $17,760. Hypothèque à 7¾% due en 1977. Comptant $50,000. Inscription exclusive. Pour détails, appeler M. Rudner, le soir à 737-3609. Bureau : 875-2800.
CANADA PERMANENT TRUST COMPANY, COURTIERS

VILLE JACQUES-CARTIER
★ 1027 CARTIER
★ 2084, MARMIER
★ 6-4½ NEUFS, REVENU $7,000
★ CHAUFFAGE ELECTRIQUE,
★ COMPTANT $10,000
★ 524-1672.

16 LOGIS NON CHAUFFES
Construction de 10 ans, bel emplacement, revenu de $15,000. Comptant $25,000. Appeler J. Cardinal 875-2800. Soir : 737-6610. Canada Permanent Trust Company, courtiers.

VERDUN
6 logis non chauffés, anciens, revenu $4,200. Comptant $5,000. Appeler J. Cardinal 875-2800. Soir : 737-6610. Canada Permanent Trust Company, courtiers.

AHUNTSIC, 5 logis détachés modernes. Système, prix évaluation. Courtiers, 849-6134.
IMM. MARQUETTE INC.

COTE-DES-NEIGES, 54 unités, 4½ et 3½, garages, édifice à élévateur. Revenu annuel $82,000. Prix $560,000. Comptant $150,000. Laurentide Realties, M. Polan, 273-1773.

DES ERABLES, 9 x 5, revenu $5,676. Hamel.
IMMEUBLES GOULET COURTIERS 3130 SHERBROOKE EST — 526-6655

FRONTENAC 9 x 5, revenu $3,784. Hamel.
IMMEUBLES GOULET, COURTIERS 3130 SHERBROOKE EST — 526-6655

JARRY, 50, propriété de coin, 2 magasins, logis 4-5 pièces, bon revenu.

LANGELIER, Hochelaga, 6-4½, semi-détaché, non chauffé, revenu $5,400, hypothèque $19,700, 5¼%, comptant discutable, 259-5913.
MAURICE GAGNE, COURTIER

LONGUEUIL, triplex, prix réduit, bon placement, intérêt 6¾%. Appelez Mme A. Ferland, 679-8220 ou 653-4403.
IMM. WESTGATE, COURTIER

MARMIER 2084, Ville Jacques-Cartier, 6-4½ neufs, revenu $7,000, chauffage électrique. Comptant $10,000. 524-1672.

MESSIER 16-4, fermées, près rue Sherbrooke, revenu $15,768, occasion, courtier.
IMM. IMPERIAL, 722-7605

102 PROPRIETES A REVENUS A VENDRE

Des Rosiers
6 MAISONS — 34 APP.
Face à un parc — avec 240 pieds de front. Loyers variant de $53 à $80 — Logements chauffés avec poêle et frigidaire. Revenu $29,160. Prix $175,000. Evaluation municipale $172,800. Comptant $60,000. Une véritable aubaine. Appeler : René Valmont 735-3332

PROPRIETE COMMERCIALE RUE CRESCENT
Magnifique emplacement en plein centre de la ville. 7 locataires. Excellent placement de toute sécurité. Comptant requis : $50,000 Appeler : René Valmont 735-3332

39 APP. MEUBLES
De 1½ à 4½, avec piscine et ascenseur. App. ultra mdernes à l'intersection de 2 grands Boulevards. Revenu $55,000. Comptant $90,000.
Appeler René Valmont 735-3332

AUBAINE
Bonne opportunité — 31 appartements de 4½ et 3½. Bâtisse construite en 1967, détachée, fenêtres aluminium. Revenu annuel: $42,636. Comptant $20,000. Vendeur considérerait balance de vente ou propriété plus petite comme échange.
Appeler Donat Pépin 744-2020

PLACEMENT COMMERCIAL
St-Hubert — trois bâtisses commerciales situées sur le coin des rues St-Hubert et Villeray, comprenant 6 magasins et 7 bureaux de professionnels. Bon placement. Revenu annuel $17,000. Comptant $25,000.
Appeler : Gratien Faucher 845-1144

CONFIEZ LA VENTE DE VOTRE PROPRIETE A
ARMAND DES ROSIERS INC.
845-1144
Courtiers en Immeubles et Prêts Hypothécaires

BEAUBIEN — PIE-IX
Seize appartements, revenu $24,000. Accessoires électriques. Hypothèque de $110,000. Comptant $75,000. Appeler E. V. Ades, 875-2800. Soir ; 731-3008.

BEL IMMEUBLE DEGAGE
33 appartements : 6 de 4½, 9 de 3½, 18 de 2½ pièces. Revenu brut de $40,200. Bonne finance. Prix raisonnable dont $40,000 comptant. Appeler E.V. Ades 875-2800. Soir : 731-3008.

SECTEUR CENTRE COMMERCIAL WILDERTON
Bel édifice dégagé; 8 x 4½, 8 x 3½, revenu $20,200. Hypothèque de $87,-500. Comptant $25,000. Appeler E.V. Ades, 875-2800. Soir: 731-3008.
CANADA PERMANENT TRUST COMPANY, COURTIERS

PRES WOOLWORTH
3 étages, 8 logis, revenu $21,000. Comptant $30,000. Appeler J. Cardinal 874-2800. Soir : 737-6610. Canada Permanent Trust Company, courtiers.

MESSIER 4820 — BOUL. ST-JOSEPH
8 logements meublés, bachelors, plus 1 logement 6 pièces pour professionnel, neuf. Revenu $14,300. Prix $85,000, 524-1672

RENDEMENT 20%
8 LOGEMENTS
REVENU $10,300
COMPTANT $10,000
L'ESPERANCE CONST. LTEE
256-2878 — 351-8230

MOREAU, bachelor, revenu $11,520. Hamel
IMMEUBLES GOULET, COURTIERS 3130 SHERBROOKE EST — 526-6655

MONTREAL - NORD, 5179 Charleroi, neuf, près école, église, revenu $19,512, comptant discutable, constructeur. 322-8550, 322-5468.

MONTREAL-NORD, 6-4½ NEUFS, CHAUFFE, REVENU $6,000. COMPTANT $7,000. 12310 LACORDAIRE. 256-7150.

OUTREMONT, 25 X 4½, 1 X 3½. ASCENSEUR, CONSTRUCTION NEUVE, COMPTANT A DISCUTER. PAS D'INTERMEDIAIRES. 767-4220, 279-9985, 473-3330.

PARTIE OUEST, 28 étages, 158 appartements de 4½ et 3½, garages. Revenu $450,000. Hypothèque $2,000,000 à 6¾%. Comptant $500,000. Laurentides Realties, 273-1773.

PEPINIERE, 1-5, 4-4½, garage double, système, revenu $5,400, $42,500, 255-7022.

RIVE SUD, 6 maisons appartements, non chauffé, neuf, 48 logements, revenu: $61,200 prix: $432,000, baux finissant mai 1970. Peuvent être achetées séparément. 679-8880.

ROSEMONT, placement, revenu $5,460. Hamel
IMMEUBLES GOULET, COURTIERS 3130 SHERBROOKE EST — 526-6655

ROSEMONT 15 logements, près Boul. Revenu $17,640, comptant discutable, courtier.
IMM. IMPERIAL, 722-7605

ROSEMONT, 50 pieds façade, 6-4 pièces fermées pas chauffées, $5,328 revenus, hypothèque 6½%. Courtiers, 849-6134.
IMM. MARQUETTE INC

ROSEMONT, 4-4, terrain 125' parfait ordre, revenu $3,660, comptant $10,-000. Corbeil, Imm. Beauchesne, courtier, 388-1171.

STE-CATHERINE, magasin, logement, vraie aubaine, revenus $6,300. Petit comptant, hypothèque incroyable 3%, offre. Municipal, courtier, 381-4548.

ST-HUBERT, près METRO
Maison chambres, revenu $8,140. Prix $28,000, comptant $4,000. Vendrait ou échangerais pour autre propriété à revenus. Claude Prud'Homme, soir 739-2988.
SOCIETE DE FIDUCIE DU QUEBEC Courtiers 875-2063 "Trust" des Caisse Populaires

THEODORE - Boyce, 15-4½ non chauffé, revenu $13,644, prix $95,000. Comptant $25,000. Imm. Claremont, courtiers, 271-2491.

VERDUN, 6 x 4½, très bien situé pour location. Revenu $7,200. Prix $37,000. Comptant $17,000.
IMMEUBLES BEAUMONT INC. 322-7070 OU 322-7075 COURTIERS LICENCIES

V. JACQUES-CARTIER, 2 logements de 3 pièces, peut se refinancer avec S.C.H.L., avec $500 comptant. Prix total de la propriété $8,500. Photo MLS. Appelez A. Alarie, 679-8220 ou 672-4618.
IMM. WESTGATE, COURTIERS

V. JACQUES-CARTIER, 5 logements, 3 logis finis, loués 2 logis à être finis. Prix demandé $19,000, léger comptant, attention aubaine ! Appelez E. Paquet, 679-8220 ou 674-8373.
IMM: WESTGATE, COURTIERS

ABANDONNE, prix d'évaluation, De Normanville et Beaubien, 6-2-3 pièces. Briques. Revenus $2,100. Aubaine $16,000. Comptant $3,500. Balance facile. Marcel Plante, 376-4061.

AI $100,000, comptant. Achèterais propriété dans l'ouest de la ville, 849-1982, soir: 388-5941.

32 logements non chauffés, 10 ans, comme neuf. Revenu $27,000. Hypothèque 20 ans à 7%. Succession. Vendrais ou échangerais pour plus gros ou pour commerce, 849-1382, soir 388-5941.

MAISON à revenus, 6 logements, endroit idéal pour professionnels ou tous genres de commerce, gros revenu. Pas d'intermédiaires. Propriétaire : 351-8440.

NE MANQUEZ pas ces occasions uniques. 11 logements 4726 Delaroche près Mont-Royal, 8-4½, 3-2½, revenu $14820 par année.
Bloc semi-commercial neuf boul. St-Michel coin 37e Rue, 6 logements, 2 magasins tous loués revenu $14870 par année, prix d'occasion, Tél. 725-4435, 729-6116.

PARTICULIER, aubaine, Bordeaux, maison impeccable, près Rosemont, 6-3, revenu $4,260, hypothèque $14,000 7%, $29,000 ; 334-4438.

50 PIEDS façade, 6-4 pièces fermées, modernes, pas chauffées, cave 10', $5,856 revenus. Courtiers, 849-6134.
IMM. MARQUETTE INC.

PROPRIETE hypothèque $140,000 prix $172,000 revenu $36,000 comptant $32,000. 679-1332.

PROXIMITE Longueuil, 6-4 pièces, détachée, bâtisse 55 x 32 près communications, centre d'achats. Revenu $7,380. S'achète à 7 fois le revenu.
IMM. ASTRAL. COURTIER 727-7048

103 PROPRIETES DEMANDEES

ATTENTION résidents rive sud des ponts. Voulez-vous vendre votre propriété ? Appelez une compagnie jeune, progressive. Un appel suffira. J.-P. Jacques, 678-1010, 676-6668.
Imm. Southgate Inc., courtiers

BOUCHERVILLE
Besoin urgent de propriétés de 5½, 6½ pièces, occupation immédiatement ou à l'automne. Pour entière satisfaction, appeler maintenant Larry Rogerson, bureau de Boucherville, 655-8921.
FULTON REALTIES INC, COURTIER

CHAMBLY. Avons besoin pressant de propriétés de toute sorte. Pour un service rapide, appeler M. Ernest Wright, Imm. Fleetwood Inc., 653-2361.

AI $100,000 comptant. Achèterais propriété dans l'ouest de la ville. 849-1982. Soir : 388-5941.

BESOIN propriétés, tous genres, pour clientèle sérieuse, de préférence dans Ahuntsic, Duvernay, Montréal-Nord, Saint-Michel et environs.
IMM. BEAUMONT INC.
JEAN FRANCKE, 322-7070, 322-7075
COURTIERS LICENCIES

CONFIEZ votre propriété aux Immeubles Beau "Lac", courtiers, 389-6115. Vous serez payé comptant. Bénéficiez de services gratuits : "Evaluation — Prêts — Publicité".

POUR vente rapide de votre propriété, consultez-nous, estimation gratuite, fournissons hypothèque
IMM. ASTRAL COURTIER, 727-7048

PROPRIETE à revenus demandée pour placer immédiatement capital accumulé par succession. Renseignements confidentiels. Société Canadienne de Courtage, 288-1233.

VOULEZ-VOUS VENDRE COMPTANT
Appelez un courtier de confiance réputé, vente rapide, acheteur sérieux maison revenu, résidence, terrain. Membre Chambre d'immeuble de Montréal, 376-2710.
IMM. BRUYERE INC., COURTIER

104 COTTAGE A VENDRE

A ESTEREL
Maison canadienne en pierre, paysager, 200x400, 300' façade, Lac Masson, cave à vin, foyer en pierre, garage chauffé, $80,000. 376-1040.

CITE Deux-Montagnes, 16e Avenue, bungalow 5 pièces, beau terrain, occupation immédiate. $10,000, comptant à discuter. André Dion, courtier, bureau jour : LA. 7-0261.

ILE BIGRAS, sur bord de l'eau, terrain 100x200, style espagnol, 10 pièces, sous-sol fini. Occupation, $38,000. André Dion, courtier, bureau jour, LA 7-0261.

LAVAL-SUR-LE-LAC
CLUB DE YACHT ET CURLING
ENDROIT EXCLUSIF
Bungalow moderne près station C.N.R. beau terrain, 6 pièces, contenant tapis, poêle, frigidaire, 2 unités air climatisé, 1½ salle de bain, $28,000, comptant $6,000. Occupation immédiate.
Bungalow moderne 8 pièces, grand terrain. Occupation sous arrangement $40,000. Aussi choix de maisons sur bord de l'eau. André Dion, courtier, bureau jour LA. 7-0261.

MONTREAL-NORD, 11371 Bruxelles, 9 pièces, libre, $41,500. 321-1183, 235-7267.

OUTREMONT
Cottage 7 pièces, sous-sol fini, grande pelouse, règlement de succession. Louis Sheiner, courtier, 486-7011.

ROSEMONT, terrasse Maisonneuve, face Hôpital, très luxueux, 4 chambres, libre 90 jours, 721-7122.
IMM. G. BERGERON COURTIER

ROSEMONT, bungalow 8 pièces, garage double, Châtelain et Bellechasse, comptant $15,000 et plus, 721-7122.
IMM. G. BERGERON COURTIER

SAINTE-DOROTHEE, rue Boileau, moderne, 6 pièces, garage, comprenant tapis, poêle, frigidaire, hypothèque $11,000, 6¼%. Prix $17,000. Occupation André Dion, courtier, bureau 5 jours LA. 7-0261.

105 PROPRIETES DE CAMPAGNE A VENDRE

GRANBY, maison 2-3, près plage, avec terre et lac artificiel si désiré. 581-3000.

ST-CALIXTE, près lac, 6 pièces, système plus 6 terrains, le tout $10,000, comptant $3,000, Corbeil, Imm. Beauchesne, courtier, 388-1171.

SAINT-FELIX-VALOIS, bungalow style colonial, meublé, terrain 200 x 200 ; 522-5606.

ST-JOVITE, maison hiver-été, avec lac privé, 60 arpents de terre, place tranquille, 389-0217.

BUNGALOW 3410, Côte Terrebonne, bord de rivière, Mille Iles, 5 pièces, solarium fini hiver été, cave système eau chaude, garage, terrain 65 x 150 pieds, terrassement fini prix demandé, $17,500. 727-3553.

OCCUPATION immédiate, 4 et 5 pièces, au choix. Petit comptant. Termes très faciles. 384-8035.

108 MAISONS MOBILES

MAISON mobile à vendre, 51x10, 4 app. meublés, 521-7746.

109 A VENDRE OU ECHANGER PROPRIETES - TERRAINS - COMMERCES

ANJOU 3 duplex modernes, 28' façade, échange en bloc ou individuel, Bélair, Imm. Beauchesne, 388-1171.

CITE des Deux-Montagnes, 6 terrains résidentiels, 35 cents pied, 473-0126.

IBERVILLE et Bélanger, triplex 1-8, 2-4, cave ciment, système eau chaude, garage. Accepterais automobile récente comme comptant. 352-3564.

LASALLE, duplex flambant neufs, bon revenu, pour plus de détails appeler J. MacDowell, 766-9975, 366-1233.

LAVAL DES RAPIDES, très belle maison, 5 logements, bord eau, piscine, 20x40, terrain 100x200, 387-5628.

POINTE-CLAIRE, luxueux cottage, $22,900, Hypothèque $17,000. Echangerais. Qu'avez-vous. 342-5144.

STE-CATHERINE, 2414 Est, $75,000, vieille propriété, 3 blocs est édifice Radio-Canada, pour valeur de terrain seulement, 9700 pieds carrés, frontage 93', comptant $40,000. Hypothèque 7%. Index Immobilier, 737-3333 — 731-4092.

SAINT-DAMIEN de Brandon, face église, 7 grandes pièces, chauffage central en très bonne condition, prix raisonnable pour appointement M. Félix Grenache, 352-3630 ou Joliette 886-2342.

ST-HUBERT, PRES METRO
Maison chambre, revenu $8,140. Prix $28,000, comptant $4,000. Vendrait ou échangerait pour autre propriété à revenus. Claude Prud'homme, soir : 739-2988.
SOCIETE DE FIDUCIE DU QUEBEC Courtiers 875-2063 "Trust" des Caisses Populaires

ST-MATHIAS (Richelieu), 7 terrains, pour bungalow ou triplex. 387-5628.

AI COMPTANT $15,000 plus 2 propriétés (6 et 9 logements) pour propriété à revenu. Imm. Claremont, courtiers, 271-2491.

Bachelors, échangerais, pour bon terrain.
Rosemont-Bordeaux, 30 x 2½, revenus $39,000.
Ahuntsic, 43 x 2½ fermés, revenus $58,000.
Hochelaga, 28 x 2½, neufs, revenus $36,400.
Parc Extension, 24 x 2½, revenus $36,120.
Pie IX, 40 x 2½, revenus $46,670.
Placement 52 x 2, neufs, revenus $67,600. Placement 102 logements non meublés.
Placement 83 x 1½, récents, revenus $104,000.
Bachelors, échangerais pour cold-flats, épicerie-boucherie licenciée, affaires $1,500.
Epicerie-restaurant, logement, affaires $1,200.
Epicerie-boucherie licenciée, affaires $1,800.
Epicerie-boucherie licenciée, affaires $5,000.
Salaison bien située, aubaine, $7,000.
Salon de coiffure bien situé, aubaine.
Taverne, 1,000 barils, avec propriété.
Taverne, 1,500 barils, bien située.
SPECIALISTE EN ECHANGE, 270-2109
IMMEUBLES MONDIAL, COURTIERS

CHALET, toutes commodités, meublé, aubaine. Face lac St-Damien, 277-7314.

DUPLEX, Montréal est, échangerais pour bungalow dans Laval, 324-8979.

HOTEL
Clair d'hypothèque, central, Laurentides $500,000, sous concession, aucun ennuis exploitation, à échanger contre propriétés, à revenus 737-9886.

$280,000
1ère hypothèque sur hôtel important, Laurentides, à échanger contre propriétés à revenus, RE. 7-9886.

MOTEL Montréal 80 unités, climatisé, télévisions, comptant $30,000 ou échange Guérin, IMM. BEAUCHESNE COURTIER, 388-1171.

109 A VENDRE OU ECHANGER PROPRIETES - TERRAINS - COMMERCES

PROPRIETE béton près Parc Lafontaine, 25 logements, $35,820 revenus. — Considérerais échange propriété Montréal. Courtiers, 849-6134.
IMM. MARQUETTE INC.

QU'AVEZ-VOUS à offrir pour maison 7 appartements système central eau chaude à St-Damien-de-Brandon, face église, le tout en très bonne condition, pour renseignement: M. Félix Grenache, 352-3630 ou Joliette, 886-2342.

QU'AVEZ-VOUS A OFFRIR, 10 logements modernes, 6-4, 4-3, 4 garages, $13,336 revenus. Courtiers, 849-6134.
IMM. MARQUETTE INC.

111 CHALETS A VENDRE

★ MAISONNETTES ★
DE
JARDIN
CHOIX DE 10 MODELES

MURS EN PIN, BARDEAUX D'ASPHALTE, CHOIX DE COULEURS.
VISIBLE TOUS LES JOURS JUSQU'A 9 P.M.
VILLAGE CABANON
11850 SHERBROOKE EST
INF.: 645-0991

DOMAINE DES 4 HETU
(Lac Marchand), St-Alphonse, comté Joliette, plusieurs modèles bâtis sur place par nos experts pour occupation immédiate. Aucun comptant requis, 1er paiement septembre 1968, demander dépliants, à Montréal. 725-9506.

BAIE MISSISQUOI, 2 chalets, sur grand terrain privé, bord du lac, 748-9514, après 6 heures.

BROMONT, joli chalet neuf, fenêtres panoramiques, 4 appartements, près de la rivière, ski et golf, 40 minutes de Montréal. Egouts et aqueduc. Terrain 15,000 pieds carrés. Prix $6,950 679-1730.

CHERTSEY à vendre au complet, 5 chalets modernes, meublés, terrain 200 x 300. Bon comptant, financerais. 666-3836.

CHERTSEY, chalets et terrains à vendre. Inf. 681-7611.

LAC ROCHER, Joliette, 15,000' carrés, camp d'été, grève, complet. 381-0327.

LAURENTIDES, chalet 20 x 30, 5 pièces meublées, terrain compris, $2,000 ; 622-0769.

MORIN HEIGHTS, lac Flamingo, chalet 24x32, 5 appartements, meublé, eau et électricité, 352-8492.

POINTE-CALUMET, Lac des Deux-Montagnes, plage privée, chalet construit été-hiver, à 20 minutes de Montréal. Prix demandé $5,525. Photo MLS. Appelez R. Pineau 679-8220 ou 674-4402.
IMM. WESTGATE, COURTIERS

RAWDON, aubaine, bonne condition, libre, 844-9317, 389-4849.

RAWDON, 4 pièces, fini aux ¾, électricité, eau, terrain 52,000 pieds carrés, 728-6167.

REGION STE-ADELE, chalet suisse confortable, hiver, été, plage privée, colline pour ski, occupation à débattre, prix $9,850, $72 par mois, RE. 1-3501. Fin de semaine: 1-819-326-5922.

ST-ALPHONSE, lac rouge, 3 chalets meublés, 2-6, 1-5, 728-9633.

ST-CALIXTE, chalet préfabriqué, prêt à construire, terrain 150 x 100, 384-7695.

ST-EMILE, comté Montcalm, Lac Drummond, bord l'eau, $6,500, 522-1501.

ST-PAUL, Ile-aux-Noix, rivière Richelieu, 2 chalets sur terrain 75 x 100, un habitable l'hiver, $12,500. 747-4063.

ST-SULPICE, camp d'été, 4 appartements, prix raisonnable, 676-1387.

SAINT-ROCH DE L'ACHIGAN, CAMP 4 APP. MEUBLES. PRIX A DISCUTER, 666-8140.

TERREBONNE, 4 appartements, terrain 100 x 105, arbres, 220, eau courante, 270-1054.

BORD lac, Val Morin, 7 app. meublés, sacrifierais, 663-1864, 272-6559.

CAMP avec droit piscine, aucun comptant, Ste-Rose, 585 Des Patriotes, 625-6192.

CHALET 4 pièces, yacht, moteur, 649-4031.

CHALET, 5 pièces, lac privé, plage sable, 31 milles Montréal.
IMM. VALVER COURTIER 676-7761

CHALETS ET TERRAINS
Bord de lac privé
$2,500, $3,000, $3,500, $4,000.
6 lacs, plages, services.
30 milles de Montréal
Informations : 276-4053.

GRAND LAC NOMININGUE, chalet bord de l'eau, $3,800, 254-5946.

110 MILLES Montréal, terrain 100 x 200, lac, 4 pièces, 220, eau courante, yacht, chasse, pêche, 256-0267.

SPECIAL
SIVE SUD, 40 MILLES DU PONT, CHALETS, 27 X 20, AVEC DOUCHE, TOILETTE, LAVABO, RESERVOIR EAU CHAUDE, TAPIS, FILAGE ELECTRIQUE ET PLOMBERIE INTERIEURE, AVEC TERRAIN 75 X 100. PRIX $2,600. AUCUN COMPTANT.
663-3432, 663-2348

121 PROPRIETES COMMERCIALES ET INDUSTRIELLES A VENDRE

MONTREAL-NORD
Immeuble 1,500 pieds carrés, terrain 9,000 pi. ca. Tél. 697-3096.

BELANGER près Iberville, 1 magasin, libre septembre, 2 logements, 1 entrepôt, belle occasion. Jean Campeau, 279-8414
IMM ST-HUBERT COURTIERS

9260 BOUL. ST-MICHEL, 50 pieds façade, 2 étages, excellent pour bureaux, magasins, etc. Occupation immédiate. Succession américaine. Doivent liquider à $35,000. 342-4400.

INDUSTRIEL, dans Hochelaga, 4,000 pi. et dans Ville St-Michel, 7,000 pi. libre 60 jours 721-7122.
IMM G. BERGERON COURTIER

PROPRIETE commerciale, rue Saint Laurent près Beaubien, 50 x 80, bonnes conditions. Jour : 274-5463 ; soir : 486-3082.

122 PROPRIETES COMMERCIALES ET INDUSTRIELLES A LOUER

MONTREAL-NORD
Rez-de-chaussée, à louer ou vendre, 1,500, 3,200, 5,000, 7,000 pieds carrés. Tél. 697-3096.

AHUNTSIC, 4,500 pieds carrés, entrepôt, 14 pieds haut, clair, bureaux modernes, $1.25 le pieds carré net. 331-4160.

VILLE ST-MICHEL, 7925, Dante, bâtisse industrielle, installation complète, bureau, stationnement, 2,300 pieds, 273-7238 Gérard.

3,500 pieds, bureau et atelier, central, près métro, 273-2837, 259-2635.

131 TERRAINS A VENDRE

MONTREAL-NORD
Devant la grande polyvalente, terrain avec plans, pour bâtir 16-4½, 4-3½, prix discutable, conditions faciles.
324-2605

AHUNTSIC ouest, Daigle près parc, école. Pour 2 triplex. 481-2227.

ASTERVILLE-BROSSARD
10 minutes du centre-ville, sortie 1 du pont Champlain, lots avec services, toutes dimensions, 676-7755.

AU LAC BROME, grand terrain boisé de 24,000 pieds carrés près de l'eau. Droit de plage. Prix $1,920. Comptant $200. Termes faciles, sans intérêt. 679-1730.

BELOEIL, grands terrains, termes sans intérêt. 467-2845.

BOIS-DES-FILION, 83 x 115, pour informations avant 6 heures, 794-2315 interurbain.

131 TERRAINS A VENDRE

A VENDRE
TERRAINS AVEC TOUS SERVICES
A L'ILE PERROT
BELLE SECTION BOISEE DANS CENTRE EN CONSTRUCTION, PRES DE TOUTES ECOLES, EGLISES, CENTRE D'ACHATS, QUELQUES MINUTES DE MONTREAL PAR LA TRANSCANADIENNE.
CONDITIONS DES CONSTRUCTEURS
731-2721

VILLE JACQUES-CARTIER
DANS SECTION BOISEE DE TERRASSE BELLERIVE, TERRAINS AVEC SERVICES, POUR BUNGALOWS PRIVES, PRES ECOLES, METRO ET MAGASINS. APPELEZ : 671-4722 OU 733-3803.

MONTREAL-NORD
Terrains desservis, prêts pour constructions industrielles ou commerciales. Tél. 697-3096.

CONSTRUCTEUR
59 terrains, prêts sans débourser. 679-1332.

BOUL. LAURENTIDES, commercial, 90 x 420, plus 2 bungalows, 1 cottage, succession. Jean Campeau, 279-8414.
IMM. ST-HUBERT, COURTIERS

CANTONS DE L'EST, 48 milles de Montréal, près de golf et centre de ski, terrain de 9,000 pieds carrés sur le bord de l'eau, lac naturel poissonneux. Prix $2,900. Comptant $500. Balance termes faciles, sans intérêt. 679-1730.

CHAMBLY, terrain 50 x 100, ou 100 x 100, $500, prêt construire, jour 521-8752.

COIN PIE IX et Masson, terrains, par propriétaire. 381-9780.

DELSON, Laprairie, près fleuve, 25,000 pieds carrés, aqueduc installé, prendrais échange, 288-1233.

CITE JACQUES-CARTIER, terrain 6,000' carrés à 10 minutes du centre de Montréal, près des écoles et parcs, rues pavées, tous les services. Prix $1,800. Paiements faciles sans intérêt 679-1730.

DOUVILLE, St-Hyacinthe, 35 milles Montréal, bon placement, Beauregard, 774-5737.

DUVERNAY, paroisse St-Maurice, 70 x 110, résidentiel, tous les services, 661-3321.

FABREVILLE, 1ère, 80 x 76, prêt à construire, bungalow, 756, 2e, 387-3316.

GREENFIELD PARK, zone bungalow, $2.55 le pied, comptant ou termes 937-3706.

HAUT TERREBONNE, TERRAINS, BON PRIX, 666-8722, 666-3597, 666-8489.

HOCHELAGA, 6 terrains 26x82, $7,000 Chacun. Imm. Letellier, courtier, 259-6753.

JACQUES-CARTIER, commercial, Hubert près Sainte-Hélène, 50 x 101.5, $1,900, 256-1205.

LAC Deux-Montagnes, Plage Raquette, choix de lots 100 x 100 boisés, près trans-Canada à distance 35 milles de Montréal. Pour information : appelez Perry Bedbrook, 453-1420.

LAC GUINDON, 34 milles Montréal, autoroute Laurentides, sortie 24, proximité pente ski, site panoramique, 15 pied carré, conditions faciles, 672-3021, 387-7682.

LAC VANIER, 2 milles ouest St-Jérôme, 70 x 100 et plus, non boisé, eau potable, taxes minimes, prix à partir de $0.15 le pied carré. Idéal pour chalet ou investissement à long terme, bonne condition, iront montrer sur appointements. Directement du propriétaire, aucunes attrapes. E. Major 667-9527.

LANGELIER, 225' et 180', façade, 3 étages. Aussi highrise. Belair, courtier, 388-1171.

MASCOUCHE, 200 terrains 65 x 100, 10 minutes pont Pie-IX, 666-8401.

MONTREAL-NORD, 44 x 80, Bruxelles, Henri-Bourassa, $5,500. 321-1183, 255-7267.

MORIN HEIGHTS, terrain 100 x 200, $900. S'adresser en anglais 669-0197.

NOUVEAU-BORDEAUX, 2 terrains, 46 x 82, construction bungalow. Yvan Goulet, 279-8414 ; soir, 388-8515.
IMM. ST-HUBERT, COURTIERS

PIERREFONDS, Rive Boisée près boul. Gouin, bord de l'eau, 100 x 365, zoné maison appartements 12 étages. Mme Legault, 331-5043.

RIVIERE-DES-PRAIRIES, 83e Avenue, terrain résidentiel, 488-8569 ou 481-6655.

ST-ALPHONSE lac Patrick, près du lac rouge, terrains boisés, bord de l'eau, aussi chalets, 728-0633.

STE-BEATRIX, chutes St-Laurent, terrain boisée, bord de l'eau, chalets aussi terrain $350. 728-0633.

ST-CALIXTE, lac Duffy, lac Bauline, terrains boisés, bord de l'eau, aussi avec chalets. Terrains à partir de $350. Conditions faciles 728-0633.

ST-COLOMBAN, terrain, bord de l'eau, 35 milles de Montréal, sur lac privé, informations 271-5964, de 2 à 7.

ST-COME, rivière L'Assomption, comté Joliette, terrains boisés, bord de l'eau, modèles chalets, aussi terrains $250 728-0633.

SAINT-DONAT, Lac Archambault, près Mont-Garceau, ½ mille passé village 300 pieds de grève sablonneuse et parc réservé aux propriétaires. Chalet et terrain. Informations Projet Bonin sur place.

ST-JOVITE, 3 lacs naturels, chalets, truites, petit comptant. Tél. St-Jovite, 425-3133. Montréal 486-0148.

ST-JOVITE, 80 lots déboisés, 50 x 100, $175 chacun, pour le tout offre raisonnable acceptée, 661-7374.

ST-LOUIS de Terrebonne, 50 x 100, lac privé, $10 comptant. 725-1201.

SAINTE-LUCIE, près lac Swell, 100 x 100, vente rapide, 661-7574.

SAINT-ZENON, terrains et chalets, bord du lac. 728-7886, 721-4369.

SHERBROOKE, des Ormeaux, commercial, 3 étages, appartements et magasins, approximativement 69 x 90, conditions du constructeur. Soir : 486-3082 ; jour : 274-5463.

VILLE D'AUTEUIL, 6,000 pieds carrés, écoles, église, offre raisonnable acceptée, 681-6042, soir 688-0475. Demandez Mme Gilbert.

VILLE D'AUTEUIL, rue Péguy, 50 x 100, $1,200, après 6 h., 669-0249.

VILLE DE TERREBONNE, TERRAIN RESIDENTIEL - COMMERCIAL, EAU, EGOUT, BAS PRIX. 666-4660, 845-5916.

VILLE LAFLECHE, rue Mackay, 40 x 90, $1,500. Après 6 h. : 669-0249.

A 2 MILLES du Lac Brome, terre de 75 acres, partiellement boisée, $5,500. Léger comptant. Termes faciles sans intérêt, 679-1730.

A SUN VALLEY, à sacrifier 2 terrains de 50 x 90, prix demandé $0.27 le pied. 524-1161.

(AUBAINES, magnifiques, bord lac, 3 ans pour payer. Soir 387-2714.

AUBAINE, 2 terrains à vendre Repentigny 60 x 90, 353-5172, 353-5106.

DOMAINE LAURENTIDES, SPORTS 4 SAISONS, TERRAINS, LACS, TERMES, SANS INTERET. 384-8035.

INCROYABLES terrains 100x150, prêts à bâtir, route ouverte à l'année, accès aux deux lacs Nominingue, pour aussi peu que $400. Prix spéciaux à ceux qui désirent bâtir avant un an. Conditions de paiement si désiré. Informations: Gaston Ducharme, téléphone à Montréal: 725-3336. Téléphone à Bellerive, lac Nominingue, 278-3721.

INDUSTRIEL, pas de restriction de hauteur. Beaubien coin St-Urbain, 100 x 72½. Jour : 274-5463 ; soir : 486-3082.

$13 PAR MOIS
LAPRAIRIE, 15 MINUTES DE L'EXPO, TERRAINS ENREGISTRES, 60 x 100. AUCUN COMPTANT, AUCUNE TAXE, AUCUN INTERET, 842-5853.

TERRAIN, face lac privé, St-Théodore de Chertsey, quelques milles de Rawdon, route St-Donat, conditions achat faciles, 277-6396.

PRES de golf et centre de ski, terrain de 9,000 pieds carrés sur le bord de l'eau, lac naturel poissonneux. Prix $2,900. Comptant $500, balance termes faciles, sans intérêt, 679-1730.

TERRAIN commercial à vendre, très bonne location, prêt à construire, 274-3417. M. Robinson.

TERRAIN 177 x 132, bord de l'eau, $0.25 le pied carré, 645-1500.

2 TERRAINS, 42e avenue, Fabreville-Laval, 769-6028 avant midi seulement.

TERRAIN paysager, pour chalet, Lac privé $15 par mois. 339-0648.

500 TERRAINS EXCLUSIFS
Boisés, semi-boisés, bord lac.
Prêts à bâtir si désiré.
6 lacs. Piscine. Plages.
Le plus spacieux endroit de villégiature, résidences, amusements et sports disponibles.
Seulement 30 milles de Montréal.
Prix incomparable $250.
Incroyable mais vrai.
Venez vous convaincre sur place à nos propres frais.
Informations : 276-4658.

131 TERRAINS A VENDRE

VILLE D'ANJOU
Terrains pour duplex et appartements, services installés
A VENDRE
ENDROIT DE CHOIX AU SUD DU BOULEVARD METROPOLITAIN, DANS SECTEUR CONSTRUIT,
AUX CONDITIONS DES CONSTRUCTEURS
INF : 731-2721

BORD DE L'EAU
10 MINUTES DE MONTREAL
CONTRACTEUR-PARTICULIER
Fabreville, quartier Ste-Rose, terrains ombragés, tous services, plage, pêche été-hiver, tranquillité, école, parc école, beau placement, termes faciles.
E. GRAVEL — 627-3811

BORD DE L'EAU
Sortie Tunnel Hippolyte Lafontaine 140 x 100 et plus, pour cottage ou duplex, 679-8180, 679-4417.

TERRAINS — APPARTEMENTS
Pour construction immédiate
SAINT-LEONARD
VILLE D'ANJOU
SAINT-LAURENT
LaSALLE
3 étages ou plus
Prix raisonnables
Termes d'entrepreneurs
RENFREW INV. REALTIES CO.
COURTIER : 842-5853

TRES beaux terrains. Bord eau, Rivière Richelieu. Autres terrains, grande route. Comptant ou termes, 937-9207.

133 TERRAINS COMMERCIAUX

TERRAINS A VENDRE
Parc Industriel Parkway
Ville d'Anjou
EMPLACEMENT STRATEGIQUE
(JONCTION DE ROUTE TRANSCANADIENNE ET BOULEVARD METRO.)
TOUS SERVICES. TAXES MINIMES.
731-2721
COURTIERS PROTEGES

PRES FUTURE USINE FORD
Terrain à vendre, boul. des Laurentides, Vimont, Ville Laval, dimension 100 x 150, $1.60 du pi. carré comptant, 669-2666.

VILLE LAVAL, 1 MILLE AU NORD DU PONT PIE-IX, SUR AUTOROUTE NO 25, SERVICES INSTALLES, 50,000 PIEDS MINIMUM, 25¢ PI. CA. 482-2442.

141 FERMES — TERRES A VENDRE

90 MILLES de Montréal, 380 acres, maison, bâtiments, lac privé (truites mouchetées) pour développement, 259-8221.

TERRE A BOIS, RAWDON, 86 ARPENTS, $2,500, 254-5946.

TERRE, lac Labelle, chalet magnifique plage, excellent pour camping, 686-5496.

151 ENTREPOTS A VENDRE

ENTREPOT et salle d'échantillons, terrain 30,000 pieds carrés, bâtisse neuve 12,000 pieds carrés, salle d'échantillons 2,000 pieds carrés, terrain asphalte, occupation immédiate. Parc Industriel Montréal Nord, 527-8269, monsieur Di Tomasso.

153 ENTREPOTS A LOUER

ROSEMONT, boutique ou entrepôt, sur Iberville, s'adresser: 525-4244.

ST-DENIS, Jean-Talon, sous-sol, 2 pièces, 14 x 24, fermées, hauteur 7 pieds, communiquant avec garage chauffé, total 1,842' carrés, en partie ou complet, 276-8989.

163 MANUFACTURES A LOUER

CHAMBORD, Laurier, 1,500 pieds carrés, 2 planchers, 220V, 550V, $125 ; 521-7075, 522-1569.

PARC INDUSTRIEL LAVAL, MANUFACTURE ATELIER ENTREPOT, 4,100', 669-3576.

167 ESPACE MANUFACTURE A LOUER

70¢ LE PIED, 1,000-5,000 pieds planchers de béton: 932-6129. Le soir : HU 1-7845, HUnter 8-7584.

LOCAL de manufacture lourde ou légère, à louer. Immeuble à l'épreuve du feu. 8,000 pieds carrés, 66 Laurier ouest, angle Clark, tél. 272-8209.

POUR INDUSTRIES, commerces ou bureau, 2e plancher, 3,500 pieds chauffés, prix exceptionnel. 4370 Iberville 747-1079.

171 COMMERCES A VENDRE

Chez-Nous (Motel et Restaurant)
LANORAIE
Licence complète, 20 unités de motel, 35 chalets, saison. Maison 8 pièces. Piscine, grand terrain. Bord du fleuve.
849-2491, local 275 — 1-887-2588

AMHERST 1779, restaurant à vendre, cause maladie. 522-2524.

POINTE-AUX-TREMBLES, restaurant, épicerie, bon chiffre d'affaires. Près école, église. 14,345 Notre-Dame est.

RIVE-SUD, restaurant, bon emplacement, veut vendre cause départ, considérerais toutes offres. Téléphonez en semaine de 9 h à 5 h. 875-2108.

RUE de la Montagne, très connue, petite boutique en activité depuis bientôt 10 ans, à vendre, prix raisonnable. Raison du départ, santé. 844-7651, 10 a.m. à 5:30 p.m.

V. JACQUES-CARTIER, épicerie licenciée, chiffre d'affaires $130,000 par année. Comptant requis $15,000, avec bâtisse. Faites des offres. Appelez E. Paquet, 679-8220 ou 674-8373.
IMM. WESTGATE, COURTIERS

AUBAINE SENSATIONNELLE
PROFIT NET $175 SEMAINE
Tabagie opérée par propriétaire et un employé. Ouest de ville. Patron entre à l'hôpital, seule raison de vente. Prix $7,000, comptant $4,000 qui inclut stock de $2,500. Imm. Active, 735-2488.

AUBAINE, épicerie-boucherie licenciée, affaires $1,500 par semaine. Comptant $3,500, prix $8,500. 522-4141, 277-0834.

AUBAINE, épicerie-boucherie licenciée, récemment modernisée, en affaires depuis 42 ans, même propriétaire, décédé. RA. 7-9621.

AVEZ-VOUS $3,000, et plus comptant, nous offrons opportunité d'un revenu de $10,000, et plus par année. Communiquez à : 721-3711.

AVONS clients sérieux, pour tous genres de commerces, confiez-nous le vôtre
IMM. BEAUMONT INC.
A. COMBES
322-7070 — 322-7075
COURTIERS LICENCIES

BARS-SALONS
$7,000 affaires semaine, comptant $75,000.
$375,000 affaires an, comptant $150,000.
$2,000 affaires semaine, comptant $12,000.
INF. ROGER BERNIER
IMM. LOCAL, COURTIER, 276-2611

BELOEIL, salon de coiffure pour dames opéré depuis 7 ans. Chiffre d'affaires $26,000. Prix $17,000, comptant $10,000. Pour plus d'informations, appelez J. Lamaire 679-8220 ou 467-7968.
IMM. WESTGATE, COURTIERS

BISCUITERIE, bon chiffre d'affaires, vente rapide, cause maladie, 642-5523.

BONNE petite épicerie, bière, viandes, propriété si désiré, 3640 Grande Allée, Laflèche.

BUFFET, établi depuis 30 ans, avec ou sans propriété, 728-5737.

CAFETERIA - restaurant, 4 ans même propriétaire, entouré manufactures, cause fatigue, 254-0052 et 728-2992.

CAR WASH manuel à vendre, situé coin Ontario et Montgomery. Appelez 259-3240 après 5 h.

CAR-WASH 5 minutes, automatique, commerce intéressant, comptant $7,000 ; balance facile. Jour : 522-9703; soir : 668-9132.

CHAMBRES touristes 30, "guest house", bâtisse et commerce, douches, frigidaires, revenu an dernier, $58,000. Guy - Ste-Catherine, comptant $40,-000, 272-6950.

171 COMMERCES A VENDRE

STATION-SERVICE
Greenfield Park, clientèle choisie, ce garage est situé dans un milieu où les possibilités sont excellentes. Prix $16,000.

COMMERCE EXCAVATION
Construction de routes, machinerie lourde, camions, équipement, bancs de gravier, maison, terrain, etc. Affaires $1,000,000. Prix $150,000.

LIGHT LUNCH ET PROPRIETE
3 app., bord de l'eau, près Rigaud. Excellent chiffre d'affaires. Commerce et propriété. Comptant requis $3,000.

TABACONISTE VARIETES
Partie Nord, très moderne, affaires $1,500 semaine, cause santé, réelle aubaine.

FER ORNEMENTAL
Situé à Montréal, en affaires depuis plusieurs années, Gros chiffre d'affaires.

MERCERIE POUR HOMME
Rue Beaubien, affaires $40,000 annuelle, très moderne, cause de santé. Comptant requis $10,000.

SCOOTERS ET BICYCLES
Vente, neufs ou usagés, réparations. Situé Ville Laval. Vente pour inventaire marchandise. $8,000 avec ou sans la propriété.

SALON DE COIFFURE
Partie Ouest très moderne, 15 séchoirs, excellente opportunité, comptant requis $12,000.

BISCUITERIE
Partie nord, affaires $1,000 semaine, très moderne, réelle aubaine.

IMM. PIERRE LANTHIER, COURTIER 381-2301

BAR - SALON
Clientèle de premier choix. Décoration des plus luxueuses à Montréal. Ce commerce est établi depuis 30 ans, même propriétaire depuis les 25 dernières années. Situé environs Peel et Ste-Catherine. Proposition très intéressante pour acheteur sérieux. Vendra fonds de commerce avec long bail, ou vendra avec bâtisse si désiré. Etats financiers disponibles. Prix et conditions à être discutés. Raison de vendre : mortalité.
RENE DAIGNEAULT
COURTIER EN IMMEUBLE
271-3022 SOIR : 738-9636

CLINIQUE d'esthétique avec salon coiffure, 8 séchoirs, 4 tables de travail. Ecole maintien charme, en opération avec logement 4 pièces meublées, styles espagnol et provincial français. Air climatisé etc. Cause maladie, meilleure offre acceptée, 672-4332.

CLUB avec propriété, 500 personnes, affaires $250,000, louerais, vendrais, 645-4847.

COMMERCE réparations télévisions, radios, établi depuis 25 ans. S'adresser entre 2 et 6 à 277-6809.

COMMERCE, tissus à la verge, tissus "Boussac" en exclusivité. Conditions faciles. Echangerais pour propriété. 1-373-3421.

CONCESSION moderne, 5 jours, achalandée, sacrifiera, très petit comptant, Municipal Courtier, 381-4548, soir 381-8921.

CONCESSION, tabagie, achalandée, aubaine, $2,500, Municipal Courtier, 381-4548, soir 381-8921.

EPICERIE boucherie licenciée, Métro Lasalle, très moderne coin rue, bon chiffre d'affaires, propriétaire se retire, accepterait comptant. Hypothèque, pas d'intermédiaires. 671-8937, 272-5687 après 7 h.

Epicerie-boucherie licenciée, affaires $2,300
Epicerie-boucherie licenciée, affaires $2,500.
Epicerie-boucherie licenciée, affaires $3,000.
Epicerie-boucherie licenciée, affaires $3,500
Epicerie-boucherie licenciée, affaires $3,500
Epicerie-boucherie licenciée, affaires $4,000
Epicerie-boucherie licenciée, affaires $7,000.
Epicerie-boucherie licenciée, affaires $8,000
SPECIALISTE EN COMMERCE 270-2109
IMMEUBLES MONDIAL, COURTIERS

EPICERIE-BOUCHERIE licenciée dans nord de ville, aucune offre raisonnable refusée, 322-8785 après 6 heures.

EPICERIE licenciée, viandes froides, près Mont-Royal. Comptant $3,000. Immeubles J.-E. Gagnon, 524-9082.

EPICERIE licenciée, livraison gratuite, rue Verdun à Verdun, bon chiffre d'affaires, comptant à discuter, débit bière 200 caisses semaine, 366-9177.

EPICERIE-RESTAURANT, viandes froides, fruits, boul. St-Michel. Sacrifierais cause départ. Bon chiffre d'affaires. 728-2336.

EPICERIE restaurant variétés, très bon chiffre d'affaires, 6263-25e Avenue, Rosemont.

EPICERIE licenciée, 17 ans, bon chiffre d'affaires, 4293, Des Erables.

EPICERIE licenciée, affaire $3,000 par semaine. Comptant $9,000 à discuter, vendrais propriété.
IMMEUBLES BEAUMONT INC.
A. COMBES, 322-7070, 322-7075
COURTIERS LICENCIES

FRUITERIE épicerie, équipement moderne. Bonne condition. 331-9820.

GRANGE remplie d'antiquités, emplacement 1er choix, cause accident. Jour: 1-837-5461, soir après 7 p.m. 321-0105.

GARAGE, 3 portes, 6 automobiles, logis 5 appartements, gaz-bar, grand terrain, 671-4400 ou 671-9176.

HOTEL village agréable, bord de l'eau, grill, taverne, 11,000 douzaines. Comptant $15,000. Heurtel, courtier 739-7261.

171 COMMERCES A VENDRE

45% de profit
au propriétaire d'une concession
Paul Service Stores LTD.
The Clean Look — L'air propre
Profit net annuel jusqu'à $8,000
- Entrainement gratuit
- Administration facile pour un homme ou une femme
- Publicité gratuite
- Aucun frais de royauté
- Comptant depuis seulement $1,000.

COURTIERS EXCLUSIFS
Superior Realties Corp.
Division commerciale
4784 Van Horne
731-8257

AGENT-DISTRIBUTEUR DE LIQUEURS DOUCES
pour compagnie bien établie à Montréal. Territoire possédant 200 clients actifs qui achètent toutes les semaines, procurant un :
REVENU ANNUEL DE $10,000
La compagnie aidera par sa publicité et un programme d'entrainement. L'agent-distributeur devra posséder un camion 3 tonnes ou être en mesure de s'en procurer un. Pour plus amples détails, téléphoner à M. Gilbert Blondin, 484-1135. Jour, 676-1604 le soir.
LES BREUVAGES ALLAN'S LTEE

HOTEL bien situé, échange considéré, Fernand Guérin, courtier immeubles, 674-6570.

HOTELS bien situés, opération couple, petit comptant, Brisson, courtier, 523-3851.

HOTEL
Banlieue, succession, propriétaire 30 ans, pas d'orchestre, $2,400 affaires semaine, autres revenus, $75,000, comptant, propriété.
GEORGES BARRETTE
IMM. LOCAL, COURTIER, 276-2611

IMPORTANT restaurant - cabaret de Vancouver, permis complet, conviendrait à famille. Propriétaire malade. S'adresser à Tony, Zorba the Greek, 929 West Pender, 681-5617, Vancouver, B.C.

LIBRAIRIE spacieuse, livres neufs et usagés, local chauffé. Coin achalandé rue Masson, garantie. Profit net: $1,000 par mois et plus, voir Gélinas, courtier 276-6448.

LINGERIE, corsets, coin correspondance, prix très bas. Soir: 259-4824.

MAGASIN, chaussure générale, central, rue St-Hubert, stock $9,000 profit net mensuel, $1,000. Prix fixe ou ventaire. Gélinas courtiers: 276-6448.

MAGASIN général, près Saint-Jean, échangerais. Fernand Guérin, courtier, 674-6570.

MAGASIN de produits de beauté, valeur $6,000 laisserait $4,500, 381-7540.

MAGASIN de chaussures avec ou sans marchandises, situé boul Taschereau près du gros centre d'achats, bon pour tout commerce, 4,800 pieds carrés, 2 planchers, 521-4573.

MAGASIN de textiles, établi 20 ans, chiffre $48,000 par année, $10,000. HU. 7-2856, 522-4343, Drummondville, 478-5611.

MAISON chambres, 10 app. chauffée, revenu $90. 6 frigidaires, très bien meublé, femme âgée, sacrifiera, Gélinas, courtier 276-6448.

MAISON chambres, propriété, 20 app meublés. Chauffage central. Revenu $6,500. Pas d'intermédiaires. 525-0169, Panet-Sherbrooke.

MAISON de chambres, 7 pièces, coin Bishop et Ste-Catherine, profit net $2,700 par année. Veut vendre $3,800. Très bon placement. Vraie aubaine. Téléphonez en semaine de 9 h à 5 h. 875-2108.

MAISON chambres, 15 pièces, Loyer, $130. Revenu $600. Prix $3,500, Immeubles J.-E. Gagnon, 524-9082.

MAISON chambres, 8 appartements, St-Dominique, Ste-Catherine, loyer $50 mois, aubaine, $1,000, comptant $300. Téléphone 523-4659 ou 524-2885.

MAISON chambres, 16 appartements, St-Denis et Roy, lavabos, aubaine, $2,700, conditions, 844-7453.

MOTEL, 35 unités, comptant $15,000. Accepterait propriété à revenus en échange. J.-J. Moreau, 279-8414 ; soir, 729-7215.
IMM. ST-HUBERT, COURTIERS

MOTEL, hôtel, grill, $50,000. Loranger.
IMMEUBLES GOULET, COURTIERS 3130 SHERBROOKE EST — 526-6655

MOTEL à sacrifice, cause hôpital, Fernand Guérin, courtier, 674-6570.

MOTEL, 10 unités, moderne, aubaine, (échange) petit comptant, 674-7031.

MOTELS
20 unités, profit net $19,000.
20 à 90 unités, profits nets variés.
INF. ROGER BERNIER
IMM. LOCAL, COURTIER, 276-2611

MOTEL
20 chambres, tapis neuf partout, $45,000 d'affaires 1966, sera le même pour 1968, comptant $20,000.
GEORGES BARRETTE
IMM. LOCAL, COURTIER, 276-2611

Etes-vous observateur?

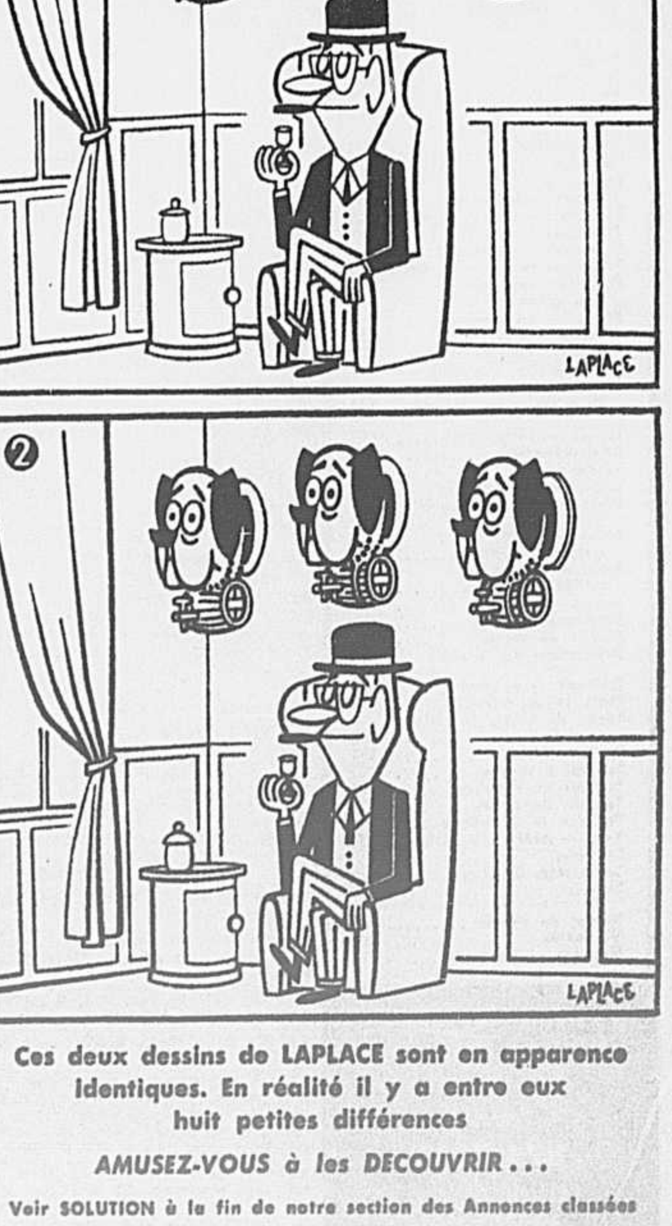

Ces deux dessins de LAPLACE sont en apparence identiques. En réalité il y a entre eux huit petites différences
AMUSEZ-VOUS à les DECOUVRIR...
Voir SOLUTION à la fin de notre section des Annonces classées

iNDEX

Rubriques des annonces classées

LA PRESSE

COMPOSEZ

874-7111

Accessoires d'autos — Camions 931
Accessoires ferme — jardin 509
Administration de propriétés 201
Agence demandée 243
Agents vendeurs 607
A louer — divers 393
Animaux 507
Antiquités 548
Appartements à louer 301
Appartements demandés 302
Appartements meublés à louer 306
Argent à prêter 211
Argent demandé 213
Articles de ménage 521
Articles de sport 541
Associé demandé 241
Assurances 855
Autobus à vendre 934
Autos-Neige 914
Autos — Camions à louer 932
Autos — Camions demandés 938
Autos à vendre 940
A vendre ou à échanger 563
A vendre ou à échanger (propriétés, terrains, commerces) 109
A vendre ou à louer 565
A vendre ou à louer (propriétés, terrains, commerces) 110
Avions 919
Avis de responsabilité 405

Bateaux, moteurs, yachts 921
Bicyclettes 543
Bijoux, montres, (vente — réparation) 545
Bois, charbon, huile 539
Brevets, patentes 245
Bungalows, cottages à louer 319
Bureaux à louer 381
Bureaux demandés 383
Bureaux de placement 621

Camionnage — Transport 851
Camions à vendre 936
Camping — Caravaning 413
Cartes professionnelles (avocats, notaires, médecins, chiros, physiothérapeutes) 859
Chalets à louer 351
Chalets à vendre 111
Chalets demandés (achat) 115
Chalets demandés (à louer) 352
Chalets préfabriqués à vendre 113
Chambres à louer 321
Chambres demandées 322
Chambre et pension à louer 323
Chambre et pension, demandées 324
Chapeaux, couturières, tailleurs 829
Chasse et pêche 415
Climatiseurs 526
Chevaux 501
Coiffeuses 617
Collection de créances 221
Commerces à louer 173
Commerces à vendre 171
Commerces demandés 175
Cottages à vendre 104
Cours — Instruction 708
Cours de perfectionnement 709

Divers 427
Divers à vendre 561
Draperies — Rideaux — Couvre-lits 830

Ecoles de conduite 707
Ecoles de métiers 701
Effets — bureaux, magasins, restaurants 557
Emploi demandé, femmes — filles 613
Emploi demandé, hommes 603
Emploi temporaire 623
Encans 421
Entreposage 397
Entrepôts à louer 153
Entrepôts à vendre 151
Entrepôts demandés 155
Entrepreneurs 805
Entretien, réparations diverses, peinture 801
Equipement à neige 913
Espace manufacture à louer 167
Espace manufacture demandé 169
Extermination de vermine 807

Femmes — Filles demandées 611
Fermes — terres à louer 143
Fermes — terres à vendre 141
Fermes — terres demandées 145
Fourrures 531
Fourrures entreposées 843

Garages à louer 371
Garages demandés 372
Gardes-malades 835
Garderies 837

Haute Fidélité, Stéréo 517
Hommes demandés 601
Hommes — Femmes demandés 609
Hôpitaux privés 839
Hôtels — villégiature 361
Hypothèques 205

Imprimerie 849
Instruments de musique 511

Logements à louer 311
Logements à partager 318
Logements chauffés à louer 313
Logements chauffés-meublés à louer 317
Logements demandés 312
Logements meublés à louer 315

Machinerie 553
Machines à coudre 527
Magasins à louer 385
Magasins demandés 387
Maisons de campagne à louer 341
Maisons de campagne demandées (à louer) 342
Maisons de repos 335
Manufactures à louer 163
Manufactures à vendre 161
Manufactures demandées 165
Matériaux de construction 555
Médicaments 841
Menuiserie — Ebénisterie 809
Monnaie — Timbres (collections) 547
Motocyclettes — Scooters 925

Occasions d'affaires 231
Occasions d'affaires demandées 233
On demande à acheter 567
On demande à louer 394

Peinture 817
Pension de campagne 331
Pension de campagne demandée 332
Perdu 407
Personnel 403
Photo — Ciné 549
Places commerciales à louer 369
Places commerciales demandées 370
Planchers 815
Pneus 930
Prêts sur hypothèques 207
Propriétés à revenus à vendre 102
Propriétés à vendre 101
Propriétés demandées 103
Propriétés campagne à vendre 105
Propriétés campagne demandées 107
Propriétés commerciales et industrielles à louer 122
Propriétés commerciales et industrielles à vendre 121
Propriétés commerciales et industrielles demandées 123

Radios — Télévisions 515
Réfrigérateurs 525
Rembourreurs 845
Remorques — Roulottes 927
Réparations d'autos — camions 929

Salles — studios — ateliers à louer 391
Salles — studios — ateliers demandés 392
Service domestique 615
Soumissions 425
Studios de danse 705
Suggestions de cadeaux 551

Tableaux — peintures 550
Tapis, tuiles, prélarts 813
Tenue de livres, rapports d'impôts 853
Terrains à louer 132
Terrains à vendre 131
Terrains commerciaux 133
Terrains demandés 135
Terrazzo — Céramique 814
Terre — jardinage — pelouse 559
Tracteurs 915
Traitements de beauté 833
Trouvé 408

Ventes de charité 423
Vêtements 533
Voyages — Transport 411

LE SERVICE DES ANNONCES CLASSEES EST AUSSI PRES DE VOUS QUE VOTRE TELEPHONE

SIGNALEZ

874-7111

et votre annonce paraîtra demain

171 COMMERCES A VENDRE

SUPERIOR OFFRE

SNACK BAR — 5½ JOURS PROFIT NET $200 SEMAINE
Vente hot-dogs, hamburgers, frites, pas de repas, entouré d'industries. Seulement $500 comptant requis.

MAGASIN TABAC PROFIT NET $600 SEMAINE
Un des meilleurs en ville, plus de $4,000 ventes par semaine. Commerce exceptionnel avec seulement $15,000 comptant.

CONCESSION DANS EDIFICE PROFIT NET $150 SEMAINE
Pas cuisine, pas livraison, 5 jours, loyer $80, Hydro comprise. Prix d'aubaine $4,000, facilités paiement si désiré.

EPICERIE PERMIS RAQ VENTES $1800 SEMAINE
Propriétaire ne peut s'en occuper, forcé de sacrifier, seulement $5,000 comptant.

MAGASIN MENUS ARTICLES VENTES $2,300 SEMAINE
Un couple suffit pour l'exploiter, très lucratif. Il faut le voir. Seulement $8,000 comptant.

CASSE-CROUTE, 5 JOURS PROFIT NET $400 SEMAINE
Quartier des affaires, moderne, même propriétaire depuis 10 ans, maladie obligeant de vendre. Environ $12,500 comptant requis.

PLUSIEURS AUTRES COMMERCES DE TOUS GENRES SUR NOS LISTES TROP NOMBREUX POUR ETRE ENUMERES ICI — APPELEZ POUR DETAILS.

IMM. SUPERIOR, COURTIERS 731-8257

NETTOYEUR
Net $15,000. Plan de nettoyage, tout équipé. Facile à exploiter. Comptant: $10,000. Soir: 667-0361.

PARC D'amusements, 22 Go-Kart, bicycles, restaurant, revenu net pour 6 mois $18,000. Rue achalandé nord ville Gelinas, courtier 276-6448.

PATISSERIE française, exploitée depuis 20 ans, magasin moderne. Grand laboratoire. Profits excellents. Heurtel, courtier 739-7261.

PATISSERIE Bélanger, fournit 17 pâtisseries, loyer $125, affaires $80,000, comptant $12,000. Lapierre, Imm. Beauchesne. 388-1171.

PHARMACIE, bien située, nord ville, chiffre d'affaires $100,000 par année, peu de comptant. 769-0176.

PLOMBERIE, GAZ PROPANE, AVEC CONTRATS. CAUSE DE MALADIE. INFORMATIONS: CHARGE RENVERSEE 326-3870.

QUINCAILLERIE à vendre ou à échanger. 9 à 5; 1650, boulevard De Maisonneuve est.

QUINCAILLERIE, Pointe-Saint-Charles, excellentes affaires, propriété ou non. 659-9448.

RESTAURANT hot-dogs, patates, 720, Hibernia, Pointe-St-Charles, pour renseignements: 933-0419.

RESTAURANT-épicerie, clientèle régulière, 2 appartements arrière, 7788 Lajeunesse.

RESTAURANT tout équipé à vendre, ou prendrais associé, s'adresser 3270 Jean-Talon est. 728-0522.

RESTAURANT, gros chiffre d'affaires, revenu hebdomadaire $250 net.
IMM. VALVER, COURTIER 676-7761

RESTAURANT à vendre, beaucoup d'opportunités, équipement moderne, long bail, prix $7,000, M. Lacroix, 321-6967.

RESTAURANT, snack-bars, bon chiffre d'affaires, 5 jours seulement, 277-6996.

RESTAURANT, toute offre acceptée, 307 Guizot est.

RESTAURANT-épicerie, 2 pièces arrière, 353-6566.

RESTAURANT épicerie, smallware, très bon chiffre d'affaires, prix de vente, $12,000. 523-1372.

RESTAURANT français, permis complet, établi depuis 15 ans dans Vieux Montréal. Clientèle choisie. Propriétaire doit quitter cause maladie. Conviendrait à cuisinier français. S'adresser à Imm. R. L. Realties. 331-8434.

RESTAURANT-épicerie 5 pièces arrière, 8400, Foucher.

RESTAURANT moderne hot-dogs, patates, loyer $75. Central. Côte St-Paul près rue de L'Eglise. Gélinas, courtiers 276-6448.

RESTAURANT - EPICERIE avec logement 4 pièces, 276-6635.

RESTAURANT - VARIETES, bon commerce bien établi, 4 pièces arrière, 625-9911.

RESTAURANT snack-bar, pizzas, crème glacée molle, mousse, pop corn, 5 app. arrière. $1200 semaine, comptant discutable, prendrais échange 271-0069.

RESTAURANT variétés, à vendre maladie. 474, Notre-Dame, Repentigny, 581-2856.

RESTAURANT, épicerie, bon chiffre d'affaires, aucune compétition (travail extérieur), 521-4033.

RESTAURANT "snack-bar" à vendre tout équipé, loyer $75 par mois avec logement 3 pièces, $4,000. Urgent 666-6800.

RESTAURANT. Repas légers. 4 appt très bien situé. Rue Marie-Anne. Revenu net: $125 semaine. Prix d'aubaine: $3,800. Conditions. Gelinas, courtier 276-6448.

RESTAURANT. Repas légers, rue St-Denis, secteur fortement industrialisé. Affaires $1,000 semaine net $250, prix tier. 276-6448.

RESTAURANT, salle à manger, spacieux, rue Ontario Est. Entouré d'usines. Affaires certifiées $1,000 semaine. Net $250, petit comptant. Gélinas, courtier. 276-6448.

RESTAURANT repas, entouré d'usines, ouvert 5 jours, fermé soir, partie ouest, près rue Jean-Talon. Aubaine. Départ. Gélinas, courtier, 276-6448.

RESTAURANT variétés, affaires $600 semaine. Central rue Amherst, loyer $60. Prix $3,800. Comptant $1,500, Gelinas, courtier 276-6448.

RESTAURANT moderne. Plaza St-Hubert, heures courtes, 6 jours seulement. Revenu net: $175 semaine. Prix: $5,000, petit comptant. Gélinas, courtier 276-6448.

RESTAURANT avec 4 appartements arrière, $1,000 comptant, informations 672-3709.

RESTAURANT, Hochelaga, avec logement 5 pièces arrière, coin rue, établi depuis toujours, affaires $1,300 semaine. Prix comptant discutable. Echangerais. 376-2710.
IMM. BRUYERE INC., COURTIER

RESTAURANT salle à dîner, 5½ jours, affaires $1,200, bon bail, comptant $7,000.
IMMEUBLES BEAUMONT
A. COMBES 322-7070, 322-7075
COURTIERS LICENCIES

RESTAURANT LICENCIE
Avec propriété, 2 étages, Ville Jacques-Cartier, bar-salon, 300 capacité, salle réception 150 sièges, salle à dîner 90 places, équipement valeur $40,000. Affaires $4,000 semaine. Gelinas, courtier, 276-6448.

RESTAURANT Curb service. Valeur équipement $25,000 avec propriété. Stationnement 100 autos. Rond-point achalandé, à côté future usine Ford Chomedey, Ville Laval. Affaires $120,000. Net $35,000. Gélinas, courtier 276-6448.

RESTAURANT, hot dogs, patates, avec ou sans propriété 9 appts, moderne. Cité Laval, très central, en plus une concession. Affaires: $110,000 an. Profit net $23,000. Accepterait comptant raisonnable ou propriété. Gélinas, courtier 276-6448.

RESTAURANT moderne, 4 appts, Route 11, 112 milles de Montréal. Coin achalandé. Revenu net: $250 semaine. Stationnement. Pêche, touriste. Gélinas, courtier. 276-6448.

ROUTE de liqueurs Lucky-One, 300 caisses, 725-4858; 473-0067.

ROUTE de liqueurs douces avec camion à vendre, 727-6583.

SALLE à manger, heures courtes, 5½ jours, affaires $850 par semaine. Loyer $65, logement disponible, comptant $2,000.
IMMEUBLES BEAUMONT INC.
A. COMBES 322-7070 — 322-7075
COURTIERS LICENCIES

SALON de barbier $3,000, pour informations, 663-1374.

SALON coiffure, près Plaza, bonne clientèle, cause départ. 276-8792, 272-5948.

SALON coiffure moderne, 8 séchoirs. Après 6 heures, 352-2166.

SALON de barbier, $1200, loyer $60; 768-6797.

SALON coiffure vraie aubaine, rue achalandée. Bon chiffre d'affaires, 8 séchoirs, 4 tables de travail, tapis, décoration de style. Loyer raisonnable, meilleure offre. Après 7 h. 667-7050.

SALON de coiffure, très belle installation moderne, 12 séchoirs, affaires $600. Bas loyer, comptant $3,000.
IMMEUBLES BEAUMONT INC.
A. COMBES, 322-7070, 322-7075
COURTIERS LICENCIES

171 COMMERCES A VENDRE

CAMPS D'ETE

Situés à Chambly, 8 camps, possibilité de 12, bon revenu. Comptant requis $4,000. Pierre Lanthier, Courtier, 381-2301.

SALON de barbier, 4 chaises, idéal pour 2 associés, très bonnes affaires, loyer modique, $175 par mois. 381, Notre-Dame ouest.

SALON coiffure, Ahuntsic, avec appartement, $3,000, comptant $1,500. Lapierre.
IMM. BEAUCHESNE, COURTIER 388-1171

SNACK-BAR propre, bien situé, équipement moderne, cause maladie, 3196 est, Jarry, après 7 heures.

SNACK-BAR-épicerie, grosse clientèle chiffre d'affaires $1,300 par semaine, 1847, Beaudry.

SUPERMARCHE Richelieu ultra moderne, quincaillerie attenante, comptant ou échange. Guérin.
IMM. BEAUCHESNE, COURTIERS 388-1171

TABAGIE smallware, bon chiffre d'affaires. Cause maladie. 4918 Saint-Denis.

TAVERNE 4,300 barils 300 sièges, bâtisse si désiré, échangerais Guérin.
IMM. BEAUCHESNE, COURTIERS 388-1171

TAVERNES
$160,000 d'affaires, $100,000 comptant, $200,000.
$108,000 d'affaires, $50,000 comptant, $145,000.
$75,000 d'affaires, $25,000 comptant, $105,000.
$71,000 d'affaires, $20,000 comptant, $75,000.
$31,000 d'affaires, $10,000 comptant, $30,000.
$26,000 d'affaires, $7,000 comptant, $25,000.
GEORGES BARRETTE
IMM. LOCAL, COURTIER, 276-2611

TAVERNES
$8,000 comptant, profit net $10,000
$15,000 comptant, profit net $15,000
$20,000 comptant, profit net $27,000
$35,000 comptant, profit net $20,000
INF. ROGER BERNIER
IMM. LOCAL, COURTIER 276-2611

TAVERNE avec bon gallonnage, 140 sièges, bâtisse incluse dans le prix de vente. Appelez S. Lavoie, 748-9438. St-Laurent Realties.

TAXI LaSALLE, radio, tout équipé, Pontiac 67, bas millage, parfaite condition, bien soigné, particulier, 721-5795.

TAXI Montréal, Plymouth 68, tout équipé neuf. 843-8554.

TABAGIE, Ahuntsic, moderne, $72,000 annuel, loyer $85, comptant $10,000. Lapierre.
IMM. BEAUCHESNE, COURTIER 388-1171

TOURIST ROOMS, très propre (23), centre-ville, Sainte-Catherine ouest. 933-0868, soir 6 à 9.

TRES belle boutique d'importations située centre de la ville, avec excellente clientèle à céder en entier ou partiellement. Pour information s'adresser 842-4053.

VALET SERVICE A VENDRE, SOIRS, APPELEZ 351-8745.

VARIETES, stock $7,000, magasin spacieux, très central, rue Ontario, salon barbier arrière. Sous-loué $100. Loyer $25. Bail 5 ans, profit net moyen $200 semaine. Gélinas, courtier. 276-6448.

VARIETES, snack-bar, cause maladie. Prix à discuter. 323-1435.

VARIETES, ferronnerie, rue St-Denis, près Laurier, seul dans le quartier, bonnes possibilités. Appeler de 9 à 6 heures: 277-4086.

VARIETE, charcuterie, revues etc. St-Léonard, $12,000, minimum $5,000 et plus 721-7122.
IMM. G. BERGERON
COURTIER

VARIETES, snack-bar, $1,200 semaine. Bord de l'eau, Ste-Dorothée, petit centre d'achats, $10,000, comptant $5,000. Lamontagne Imm. Beauchesne, 388-1171.

VENDRAIS commerce ou accepterais bons associés. Environ 60 ans, 388-8551.

173 COMMERCES A LOUER

MONT-ROYAL: commerce de viande en gros, inspection provinciale, tout équipé, libre. Palace Meat, 524-7596.

RESTHER, Gilford: louerais grand local pour coiffure ou autre. 279-1045.

RIVE-SUD, restaurant avec Bar-Salon à louer 40x60, bon chiffre d'affaires. Informations: 653-6519.

175 COMMERCES DEMANDES

AGENT se spécialisant exclusivement dans la vente de commerces depuis 16 ans désire commerces ou industries. Pierre Lanthier, courtier, 281-2301.

LIQUIDEZ RAPIDEMENT VOTRE COMMERCE. APPELEZ M. GELINAS, COURTIER, 19 ANS D'EXPERIENCE. 276-6448.

FINANCE

201 ADMINISTRATION DE PROPRIETES

ADMINISTRATION de propriété faite par experts. Informations appelez André Quenneville, commissaire à l'assermentation, 270-2109.

205 HYPOTHEQUES

30 ANS DE SERVICE

CITE DE BANLIEUE
1ère et 2e HYPOTHEQUES
CONSTRUCTION
OU AMELIORATIONS
ACHAT DE BALANCE DE VENTE
COMPTANT
Un appel téléphonique
et un représentant ira vous voir
HOME MORTGAGE and
ACCEPTANCE CO.
360 St-Jacques ouest, suite 1601
VI. 2-8505
SOIR ET FIN DE SEMAINE
M. CUTLER — 733-3848

SERVICE RAPIDE DISCRET

Un appel suffit, 1ère, 2e, taux bas, ville et banlieue, vente balance de vente, petit et gros montant. Consultation gratuite. Bergevin, courtier licencié, 387-7329.

A-1, 1ère, 2e, hypothèques, directement du prêteur, prêts sur construction et chalet. Ville-campagne. 351-3156.

ABAISSEZ VOS PAIEMENTS
1ère, 2e hypothèque, personnel 6%, 6½%, 20 ans. Fixe ou ouverte. Marcel Brien, courtier, 387-1696.

ACTION 8½%, 1re, 2e hypothèques, RA. 9-4332.

ATTENTION propriétaires, avez vous besoin d'argent pour amélioration, agrandissement, extention, consolidation dettes, achat propriétés, refinancement. Nous avons des fonds pour prêts 1ère et 2e hypothèque. Taux raisonnable. Service téléphonique 24 heures. Ben Duchoeny, courtier, 744-6115.

$1,200, $5,000, $25,000, AUTRES montants, 1ère, 2e. Mlle Leona Laberge, courtier, 486-1106, JOUR, SOIR.

2E HYPOTHEQUE, $1,000 A $5,000. NOTAIRE 525-2289, 234-1313.

NOTAIRE, des prêteurs particuliers, Montréal et environs, 866-2901 soir, 484-6606.

$125,000 pour prêter, acheter balance vente, 1er, 2e, hypothèque, 642-3323.

PRETEUR DIRECT
1re et 2e hypothèques
Service d'un jour
Prêts à court terme
GUARANTEE MORTGAGE LTD.
844-9366 — Soir: 481-1238

SEIGNEURIE Boucherville, $16,000, 8%, 1re 25 ans, split-level neuf, valeur $31,000; 677-6433.

207 PRETS SUR HYPOTHEQUES

A BAS INTERET

1ère, 2e hypothèque, ville, campagne, strictement privé. Jour, soir, 481-6054.
SERVICE RAPIDE

1ère ou 2e hypothèque

Notaire, rapidement, propriétaires, constructeurs. Pas de dépôt. Jour, soir: RA. 9-4332.

AA-1 ABSOLUMENT CONFIDENTIEL $1,200 à $600,000, 1ère 2e hypothèque, 8%, 8½%. Léona Laberge, courtier, 486-1106, jour, soir.

ACCEPTE 1re hypothèque $7.41 du $1,000; 2e, $11.82 du mille. Jour, soir, Marcel Brien, courtier, 387-1696.

ACTION 8½%, 1re, 2e HYPOTHEQUE. RA. 9-4332.

ARGENT 1ère et 2e hypothèques, service rapide. RI. 4-5349.

$1,200, $5,000, $25,000, 1re, 2e hypothèque. Autres montants. Mlle Léona Laberge, courtier, 486-1106, jour, soir.

207 PRETS SUR HYPOTHEQUES

A BAS INTERET

PAYABLE 20 ANS
DIRECTEMENT DU PRETEUR
1ère et 2e HYPOTHEQUES
$2,000 — $14.82 PAR MOIS
$5,000 — $37.02 PAR MOIS
CANADIAN CONSUMERS LOAN
842-2774 — JOUR ET SOIR

1ère ou 2e HYPOTHEQUE, notaires, service rapide, RA. 9-3233.

NOTAIRE, SPECIALITE 2e HYPOTHEQUE, SERVICE RAPIDE, 525-2289, 254-1313.

PARTICULIER, 1ère et 2e hypothèques, Ville et campagne, 744-5349.

PARTICULIERS, 2e. Service rapide. Aucune commission. Tél. 384-1460, 9-5, jour.

211 ARGENT A PRETER

8½% ARGENT SUR PROPRIETE 1re, 2e. RA. 9-4332.

AVEZ-VOUS DES ENNUIS D'ARGENT? Prêts comptant jusqu'à $250. Votre signature. Aucun endosseur. Signalez 276-3665. Lundi au vendredi 9 a.m. à 5 p.m.

COMPTANT $100 à $250, sur votre signature. 256-7733.

ENNUIS d'argent temporaires? Votre signature, aucun endosseur, prêt comptant jusqu'à $350. Les plus bas taux en ville. Tous les jours 9 à 6, 482-8910.

FINANCEMENT immédiat. Nous escomptons comptes créditeurs, chèques affranchis, soldes de vente, etc. 731-8491, le jour.

SERVICE 24 heures. Nous escomptons chèques de clients, comptes à recevoir, "balance" de vente. 731-8491.

213 ARGENT DEMANDE

AHUNTSIC, $8,000, 8% première, duplex, genre cottage, 1-3, 1-5, 381-9524.

ANJOU, besoin $17,000, 1re hypothèque sur duplex neufs. 389-8563.

LAJEUNESSE, $35,000, 1re hypothèque, 9%.

DES ERABLES, $15,000, 1re hypothèque 9¼%.

CORNWALL, Ontario, $16,000, 1re hypothèque, 10%.
MARCEL BRIEN, COURTIER, 387-1696.

MONTREAL-NORD, duplex neuf, $18,000, 8½%, valeur $30,000; 729-4335.

ARGENT DEMANDE BANLIEUE DE MONTREAL. 1ere HYPOTHEQUE 9½%. TRES BON PLACEMENT, CONTRAT PAR VOTRE NOTAIRE. PAUL BERGEVIN, COURTIER, 387-7329.

BALANCE vente $8,000, 10%, due 30 mois, vendrais $7,200, 642-3323.

BESOIN de $30,000 remboursable dans 1 an. Serais prêt à payer jusqu'à 18%; 663-1269, Pierre.

231 OCCASIONS D'AFFAIRES

MAISON DE TOURISTES DISTINGUEE

18 pièces, chiffre d'affaires: $11,000 à $18,000. Centre ouest. Pourrait servir de club fermé. Appeler J. Cardinal 875-2800. Le soir: 737-6610. Canada Permanent Trust Company, courtiers.

AVONS besoin vendeurs sur la route, à leur propre compte, pour commerce de peintures sur toile, et reproductions. Clientèle fournie dans la Province. 849-2366.

3 BATIMENTS préfabriqués comprenant 8 pièces chacun, meublé ou non, toute offre raisonnable sera considérée. 4950, rue Sherbrooke est, 255-2806.

CANADIENS
Nous avons perdu l'Ile des Soeurs, ne perdons pas l'Ile Carillon, investissez maintenant.
NE MANQUEZ PAS LE BATEAU
APPELEZ IMMEDIATEMENT 381-5933

CONTRATS d'entretien de bureau à vendre. A temps plein ou partiel. Entraînement fourni: 481-7747.

DISCOTHEQUE, tout équipée, urgent besoin d'argent, prix $2,000, soir 376-3391.

DISTRIBUTEUR nouveau produit à usages multiples. Plan de mise en marché unique. Investissement $800, revenu possible, $10,000 et plus, 632-2634.

DISTRIBUTEUR exclusif requis pour les provinces du Canada et les Etats-Unis. Cet appareil se détaillant $2.98 se vend aux quincailleries, magasins à départements et chaussures, 5-10-15, etc. Bon profit. Pour plus de détails téléphonez après 4 heures, 388-4774.

ENTREPRENEUR en robes demandé par manufacture de robes. Travail à l'année. Communiquer avec M. M. Zipkin, House of Bradley Inc., 332-2444.

INVENTEURS! Capital et aide pour vos inventions brevetées ou non. IMA Inventors Marketing of Canada Ltd., 1550, rue Sherbrooke ouest, suite PH, tél. 844-9261, Montréal, P.Q.

MANUFACTURE DE LAMPES ET ABAT-JOUR A VENDRE. PRODUITS EXCLUSIFS. CHIFFRE D'AFFAIRES D'ENVIRON $200,000. 849-4839.

RESTAURANT-EPICERIE, viandes froides, fruits et légumes, valeur $16,000, sacrifierais $12,500, bon chiffre d'affaires, prouvé, informations M. Robert 521-4353 de 10 a.m. à 10 p.m.

OFFRONS des territoires par toute la province, protégés, pour la vente de petites automobiles et de camionnettes, petits camions pick-up, station-wagon, camionnettes, vannes à 3 roues, petites autos sport, pour un des plus grands manufacturiers japonais. Nous avons en main toutes ces automobiles à Montréal, pièces de réparation, service. Egalement nous aurons très prochainement une variété de petites voitures italiennes et camionnettes.
Les prix varieront entre $1400 et $1900 approximativement, détail. Nous ne désirons que des distributeurs expérimentés, très énergiques et ambitieux. Une somme de $2,000 est requise, pour obtenir un territoire protégé, par contrat, en plus pouvoir acheter 3 véhicules de modèles différents. Offrons un financement de garage et d'équipement de garage, jusqu'à 70%. Références bancaires et références commerciales exigées avec chaque formule d'application. De plus il devra avoir la ferme possibilité d'obtenir des compagnies de finance, un crédit ouvert minimum $25,000 à $50,000 pour débuter. Pour toutes autres informations écrire Case 1503 LA PRESSE. Nous répondrons à toutes les demandes sérieuses afin de prendre un rendez-vous pour une rencontre.

PERSONNE qualifiée, expérience du public, bonnes élocution et présentation. Revenu garanti $40,000 annuel. Doit pouvoir donner références sérieuses ou disposer de garanties équivalentes pour $5,000 minimum. Toute demande traitée confidentiellement. Ecrire Casier Postal 207, Station "R", Montréal 10.

SALARIES
Voici la chance de votre vie de placer votre argent. Pourquoi vous contenter d'un taux d'intérêt de 3½, 4, 4½ ou 5% l'an? Quand nous pouvons vous donner 10% l'an! Incroyable? Non! tout simplement révolutionnaire. Tous les mois vous recevrez votre intérêt. Pour appointement, 482-8816, nous allons chercher à domicile.

SI VOUS avez déjà fait vos preuves dans la vente, je peux vous initier dans un nouveau domaine, $5,000 à $10,000 par mois. Si pas sérieux, prière de s'abstenir d'appeler. M. C. Dionne économiste-conseil, 866-1122.

SI VOUS avez fait vos preuves dans la vente, désirant un revenu de $1,000 à $1,500 par mois avec participation aux profits. $1,200 minimal nécessaire. Appeler L. Gaudreault, DHA 844-0389.

TENTEZ VOTRE CHANCE ET INVESTISSEZ $100 POUR UN REVENU POSSIBLE $1000 PAR MOIS. ANDRE PARADIS, 525-5534.

VOTRE SALAIRE annuel de $8,000? Si vous désirez le doubler communiquez Seguin 861-8932.

231 OCCASIONS D'AFFAIRES

LAVE-AUTO A 25¢ ET AUTOMATIQUE A 50¢

Voici une occasion d'investir dans un commerce une fraction du capital requis pour les "palais conventionnels" de lave-autos.

Un équipement ingénieusement conçu permet aux automobilistes de laver leur voiture à un prix défiant toute concurrence. Profits dès maintenant de cette occasion unique. Pour de plus amples renseignements, téléphonez ou écrivez aujourd'hui même à:

SOFSPRA
UNE FILIALE DIVISION DE
ALD CANADA LTD.
8400, COTE-DE-LIESSE
MONTREAL, QUEBEC
631-9049

UN REVENU ASSURE DURANT TOUTE VOTRE VIE
ainsi que vos descendants. Vous disposez de $30. Appelez de 9 h à midi 844-1030 vous serez assurés d'une retraite heureuse au soleil. N'oubliez pas appelez M. Fernand. 844-1030.

233 OCCASIONS D'AFFAIRES DEMANDEES

MANUFACTURE de meubles dans un rayon de 100 milles de Montréal. Excellent comptant et main-d'oeuvre offerts. 731-1818.

241 ASSOCIE DEMANDE

ASSOCIE DEMANDE
SILENCIEUX OU ACTIF, AVEC $25,000 A $50,000 DE CAPITAL, POUR DISTRIBUTION DE HOVERCRAFT, 467-5464.

ASSOCIE demandé, pour manufacture de charcuterie française, apport demandé pour extension, Canada approuve, 735-2600.

LOCATION

301 APPARTEMENTS A LOUER

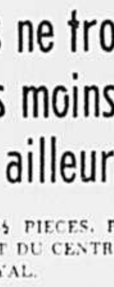

LES PORTES DE NOS APPARTEMENTS S'OUVRENT SUR DES TRESORS; ALORS VENEZ NOUS VOIR EN PREMIER.

Vous ne trouverez pas moins cher ailleurs!

1½ A 4½ PIECES, PRES DE LA GARE ET DU CENTRE D'ACHATS VAL-ROYAL.

5650 de Salaberry
ANGLE GRENET

Le Cavalier

334-4222 — 334-0550

Sherbrooke coin Pie-IX Jardin Botanique

2745 JEANNE-D'ARC
Sud de Sherbrooke
A partir de $80
Meublé ou non
1½ 2½ 3½ 4½
NOUVEAUX APPARTEMENTS

Réservez maintenant

Service de concierge
Cuisinière et réfrigérateur fournis
Entrée de grand luxe
Tapis sur tous les étages
Semaine: de 10 à 10 p.m.
255-2424
Samedi-dimanche: 10 à 6 p.m.

MONKLAND TOWERS
4311 OLD ORCHARD
angle Monkland
Tél. 484-3000 ou 488-3000
VOTRE NOUVELLE RESIDENCE DE DISTINCTION
Projetez-vous de déménager?
OCCUPATION IMMEDIATE OU DIFFEREE
VENEZ MAINTENANT CHOISIR VOTRE APPT
- 3½-4½ pièces
- Service de luxe
- Piscine intérieure
- Bain sauna
- Terrasse-soleil
- Télévision en circuit fermé, intercom
- Magasins
- Arrêt d'autobus à la porte
OUVERT
du lun. au ven. jusqu'à 10 h.
Week-end, jusqu'à 6 h.

231 OCCASIONS D'AFFAIRES

Contracteur en couture

demandé

pour robes ou vêtements sport

tailles 3-6 ou 7-14

Tél. 384-5554

301 APPARTEMENTS A LOUER

L'île aux plaisirs

- Promenade au bord de l'eau
- Clairières
- Golf
- Natation
- Pêche
- Tennis
- Centre commercial
- Centre communautaire
- Service régulier autobus de la C.T.M. du centre de la ville.

A seulement quatre minutes du centre de Montréal. Accès sans péage par le pont Champlain et l'autoroute Bonaventure.

APPARTEMENTS
Studios, à compter de $110
1 chambre à coucher, à compter de $145
2 chambres à coucher, à compter de $165
3 chambres à coucher, à compter de $195
MAISONS DE VILLE
3 chambres à coucher, à compter de $235
4 chambres à coucher, à compter de $280
Bureau de location ouvert de 10 h. a.m. à 8 h. p.m.
Appeler maintenant pour renseignements: 769-8511

L'Ile des Soeurs

RIVE SUD
BORD DE L'EAU

DOMAINE d'IBERVILLE
305 OUEST, RUE ST-CHARLES, LONGUEUIL

Tout près du métro
APPARTEMENTS A 1 ET 2 CHAMBRES A COUCHER
★ PISCINE INTERIEURE ET EXTERIEURE ★ BAINS SAUNA ★ COURT DE TENNIS ★ ASCENSEURS ULTRA-RAPIDES ★ JARDINS EN TERRASSE ★ ANTENNE COMMUNAUTAIRE DE TV GRATUITE ★ TOUT A L'ELECTRICITE.
Emménagez immédiatement ou plus tard
Les modèles sont ouverts: 10 a.m. à 9 p.m. En fin de semaine de 10 a.m. à 6 p.m.
TEL.: 679-1330

le chameran plein ciel

Situé à
111, Côte Vertu
entre l'Acadie
et la Gare Vertu (métro du CN)
visites de 1 h. à 9 h.
samedi et dimanche
1 h. à 5 h.
Téléphone 334-1863

HAVRE des ILES
CHOMEDEY
Une, deux, trois chambres à coucher, à compter de $135.
PISCINES INTERIEURES ET EXTERIEURES
BAIN SAUNA
COURTS DE TENNIS
MARINA
SERVICE D'AUTOBUS GRATUIT
CHAUFFAGE ET CUISINE TOUT A L'ELECTRICITE
ANTENNE DE TV GRATUITE
STATIONNEMENT ADEQUAT
VISITE TOUS LES JOURS DE 10 A.M. A 9 P.M.
Traverser le pont de Cartierville, virer à gauche aux premiers feux et suivre la route sur une distance d'un mille jusqu'à notre enseigne.
Renseignements: 688-9711

Le Saguenay

135 est, Sherbrooke
- TOUT A L'ELECTRICITE
- TOUTES TAXES PAYEES
- ELECTRICITE PAYEE
- PISCINE INTERIEURE ET SAUNA
- INTERCOM — BUANDERIE
- MEUBLE ET NON MEUBLE
- OCCUPATION IMMEDIATE OU PLUS TARD

1½ — 3½ — 4½
482-2309 OU 482-2300

301 APPARTEMENTS A LOUER

301 APPARTEMENTS A LOUER

PORT-ROYAL

1455 ouest, rue Sherbrooke

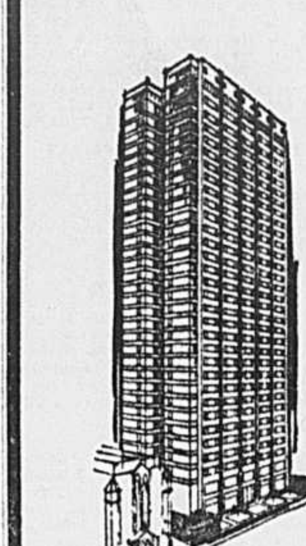

... Nos appartements vous offrent le meilleur de deux mondes: l'Architecture du PASSE alliée au Modernisme du PRESENT... Modèle "N" au 14ème étage:

Salon et Salle à manger 21 x 33 — 2 belles chambres à coucher avec salles de bain, cuisine entièrement équipée, laveuse et sécheuse comprises, 2 loggias etc...

Loyer $490.00 par mois, électricité incluse.

Sur rendez-vous:
ANGELE SOLE, F.R.I.
Courtier Biens Immeubles
Bureau de location sur les lieux: 937-9511

Appartements modèles ouverts:
10 a.m. à 5 p.m. Samedi et dimanche 2 p.m. à 6 p.m.

7705 L'Acadie

COIN ST-ROCH

L'Acadie Towers

Appartements entièrement air climatisé

OCCUPATION IMMEDIATE OU PLUS TARD
1½ — 3½ — 4½
★ Intercom du lobby T.V. à circuit fermé
★ Piscine intérieure
★ Bain sauna
★ Terrasse soleil
★ Luxueux lobby
★ Près métro
★ Centre d'achats
★ Arrêt d'autobus

270/1175

JARDINS Beaumont GARDENS

11950 Grenet

PISCINE

Autobus No 17 Décarie	3 min. Station Val-Royal	Autobus No 180 Métro

Construction à sa 2e phase, plus de 200 appts habités.

Occupation immédiate ou plus tard

Elévateur	1½ — 2½ de $85 3½ de $105 4½ de $120	MEUBLE OU NON

Bureau de location ouvert 10 a.m. à 10 p.m.

334-7273 \ 334-5845

DOMAINE DU BOIS

10,350 Bois de Boulogne
(1 rue est boul. L'Acadie par Henri-Bourassa)

- Toutes taxes payées
- A l'épreuve du son et du feu
- 2 ascenseurs — intercom
- Thermostats individuels
- Piscine ouverte à l'année, sauna
- Tous canaux de TV
- A 5 minutes du métro par notre service gratuit par limousine
- Près centres d'achats Rockland et Normandie

334-8460
Bureau de location ouvert 10 a.m. - 10 p.m.

3	--- $120
3½	--- $130
4½	--- $155

LA RÉSIDENCE

3½-4½-5½
Immeuble d'appts neuf, moderne, tout à l'électricité
19 caractéristiques qui rendront votre vie plus agréable.
350 COTE-VERTU, ST-LAURENT
RENSEIGNEMENTS: 331-6136

LE CONTINENTAL

3½ 4½
83.50 112.50
★ Concierge
★ Tapis tous les passages
★ Intercom
★ Stationnement gratuit
★ Parc
★ Ecole
★ Poêle et frigidaire inclus
7315 LACORDAIRE
255-4990

APPARTEMENTS NEUFS

TOUT ELECTRIQUE
PRES STATION C.N.R. COTE-DES-NEIGES
2½ - 3½ - 4½. CONTROLE INDIVIDUEL DE CHALEUR. POELE, FRIGIDAIRE. FENETRES PANORAMIQUES, BALCON, PRES CENTRE D'ACHATS, STATIONNEMENT GRATUIT, TRANSPORT, TRAIN OU AUTOBUS, SERVICE CONCIERGE. 3190 GOYER, APP. 20 OU 6, OU 2685 GOYER APP. 14. 739-2268, 737-8896.

COMPLETEMENT NEUF MOIS D'AOUT GRATUIT

2½ — 3½ — 4½
INCINERATEUR, BAIN SAUNA SOLARIUM - SUNDECK, INTERCOM MUSIQUE DANS LES PASSAGES DRAPERIES, TAPIS MUR A MUR SERVICE DE CONCIERGE
POUR SE RENDRE: HENRI-BOURASSA, 3 RUES A L'EST DE PIE-IX — 11460 PELLETIER.
324-2605

301 APPARTEMENTS A LOUER

LE
ROCKHILL
NOUVEAU CONCEPT D'HABITATIONS COMMUNAUTAIRES

Niché tout près des pentes boisées de la somptueuse montagne et à quelques minutes du centre de la ville de Montréal... c'est là que se trouve le Rockhill... le plus nouveau concept d'habitations communautaires. Grande variété d'appartements spacieux conçus en vue du confort — à des prix à la portée de tout budget. Promenade de boutiques à quelques pas de l'ascenseur. Facilités de récréation comprenant une grande piscine ouverte à l'année, bains sauna, terrasses à l'écart pour les amateurs de soleil et salon entièrement équipé pour le divertissement et la relaxation. Parc de stationnement pour les résidants et leurs invités. Buanderie Coinamatic. Câble TV gratuit.

VOILA LE ROCKHILL
4858, Côte-des-Neiges

LOYERS
3½ pièces, à partir de $170
4½ pièces, à partir de $215

VISITES
de 11 h. a.m. à 6 h. p.m. en fin de semaine
de 11 h. a.m. à 9 h. p.m. tous les jours
occupation immédiate

TELEPHONE: 731-6444

L'ACADIE
1½ - 2½ - 3½ - 4½
Meublé ou non
PISCINES
Extérieure et Intérieure
• Stationnement
• Centre d'achats
• Câble T.V.
• Jardins et parc
• Près station métro
• Prix modérés
10,660 L'ACADIE
coin Henri-Bourassa
— 334-3025 —

6280 SHERBROOKE EST
VOISIN CENTRE DOMAINE
NOUVEAU PROJET MODERNE
1½ — 2½ — 3½ — 4½
OCCUPATION IMMEDIATE
• ARRET D'AUTOBUS, ECOLES, EGLISES
• LOBBY LUXUEUX, CABLE T.V.
• TAPIS DANS CORRIDORS
• REFRIGERATEUR, POELE INCLUS
• CHAUFFAGE EAU CHAUDE A L'HUILE
• SERVICE DE CONCIERGE
259-8531 — 254-9511
VISIBLE 10 A.M. A 10 P.M.

AHUNTSIC
IMMEUBLE NEUF MUNI D'ASCENSEURS ET TOUTES LES FACILITES MODERNES. 1 ET 2 CHAMBRES A COUCHER
OCCUPATION IMMEDIATE
387-1334
10160 LAJEUNESSE

SALABERRY 1010
EDIFICE COMPLETEMENT NEUF
1½ — 2½ — 3½ — 4½
MEUBLE OU NON MEUBLE
OCCUPATION IMMEDIATE OU PLUS TARD
331-7608 — 331-4922

ROSEMONT
4½ — $120
3 PIECES $45 A $90
2 PIECES $65
A 6855, 21e AVENUE, PRES BELANGER, PIE-IX; RA. 2-7730

COTE-DES-NEIGES
(APPT "LE CARDINAL")
Magnifiques 1½, 3½, 4½ meublées ou non, toutes commodités, chauffage à contrôle individuel, à l'épreuve du feu, insonorisé, piscine sur le toit, ascenseur, 3795, avenue Decelles, 739-9648.

AHUNTSIC, 10690, TACHE, COIN BOURASSA, 3½ MODERNES. 389-7493.

AHUNTSIC, beau grand 4½ moderne, fermées, chauffé, balcon, tous services, 10,306, Terrasse Fleury, 661-1395, 389-5338.

AHUNTSIC, Henri-Bourassa, grand 3½, ensoleillé. Autres septembre octobre, $85-$100. Bail, concierge, 381-3137, 632-2876.

AHUNTSIC, 3½, 4½, modernes, occupation immédiate, réfrigérateur, cuisinière. 523-1340 384-2510.

AHUNTSIC, beau 4½, très clair grand balcon, verdure, tapis, stores, cuisine équipée, près métro, septembre, $132. 10515 St-Laurent, concierge.

AHUNTSIC, 3½, poêle, frigidaire, libre septembre. Adultes. 389-8673.

AHUNTSIC, 3½ chauffé, sous-sol, $70. 384-9006, 10,665, Bruchési, Apt 2.

ANJOU, JUILLET GRATUIT. Près Place Versailles, 2½, dans duplex, meublé ou non, à partir de $65. 6195 de La Mayenne, 324-3291 ou 351-2590.

ANJOU, luxueux appartements, 1½, 3½, 4½ pièces spacieuses. Régulateur de chaleur individuel. Sauna, salle de jeu intièrement aménagés, taxes payées. 352-1087, 352-6540.

ANJOU, près nouveau centre d'achats 2½ fermées, chauffé, éclairé, eau payée. $80. 7155 rue DuLayon coin Galeries Anjou, 352-5536.

Le Parc Fontaine
LUXUEUX EDIFICE DE 18 ETAGES AVEC VUE PANORAMIQUE DU PARC LAFONTAINE
• 3½, 4½ meublés ou non
• A partir de $150 Toutes taxes comprises
• Electricité comprise
• Piscine, sauna, portier
• Nombreux autres avantages
1101, RUE PARC-LAFONTAINE
coin Christophe-Colomb
523-1101

CHATEAU NORD
2165
HENRI-BOURASSA EST
(PRES DE LORIMIER)
1½ — 2½ — 3½ — 4½
MEUBLES OU NON
5 minutes du métro, voisin d'un supermarché, poêle, frigidaire fournis, balcon privé.
OCCUPATION IMMEDIATE OU PLUS TARD
NOUS AVONS DES PRIX MODERES TELEPHONEZ OU VISITEZ-NOUS
334-2592

LONGUEUIL
326 CHEMIN CHAMBLY
NOUVEAUX APPARTEMENTS MODERNES ET LUXUEUX 3 ET 4 PIECES CHAUFFEES EAU CHAUDE FOURNIE
SERVICE DE CONCIERGE POELE, REFRIGERATEUR DISPONIBLES
274-4343 679-8435

GRENET 12,240
1½ — 2½ — 3½ — 4½
A 10 MINUTES CENTRE-VILLE PAR TRAIN BANLIEUE C.D.
Immeuble neuf, moderne, toutes commodités, service concierge, appareils de couleurs, etc. — Possession immédiate.
331-9093

1250 VILLERAY
3½ POELE ET FRIGIDAIRE. DISTRICT TRANQUILLE. AUSSI COMPLETEMENT MEUBLE SI DESIRE
384-2220 ou 277-1038

AVENUE Mont-Royal ouest, 125, 3 pièces chauffé, cuisinière, réfrigérateur, antérieurement $110 réduit à $90. Aussi 4 pièces, antérieurement $145 réduit à $130. 288-3926, 937-3706.

AVE MONT-ROYAL, ouest, 117, 4 pièces, cuisine planifiée, occupation immédiate $130. 937-3706.

BEAUBIEN 44e, 3½, 4½ libre meublé ou non, chauffé, eau chaude, concierge, balcons, propre. 259-3510.

BELANGER 5374, 2½, 3½, 4½, accessoires, certains meublés, balcons accessoires modernes, taxes payées, stationnement, service de concierge, raisonnable. 729-5994, 274-9324, 488-0958.

4470, BELLECHASSE, près Pie IX
$75 à $85
1½, 2½ très grandes pièces
Edifice neuf. Meublé ou non
374-4465

BOULEVARD Langelier, 4½, chauffé, appartement no 6, $100, 324-3802, 384-5163.

BOULEVARD PIE-IX, 3½, très bien situé, libre 1er septembre, avant 6 heures, 376-4301. Après 6 heures, 729-3060.

5244 Bourbonnière, grand 4½, cuisinière, réfrigérateur, eau chaude fournie, 352-1089.

CARTIERVILLE, grands 4½, 5½ luxueux, immeuble neuf, insonorisé, chauffé, poêle et frigidaire facultatifs. Sauna, sundeck, stationnement. Concierge. Près gare, 12,180 Lachapelle 334-8696.

CARTIERVILLE, 1 mois gratuit, 2½, 3½, 4½ occupation immédiate, poêle frigidaire, 331-3300, Bureau 5670, de Salaberry app 11 de 1 à 8 p.m.

CHABOT, 6435, coin Beaubien, 2½-3, 3½, meublées, chauffage individuel, eau chaude, frais peint, sundeck, semaine ou mois, service concierge.

CHOMEDEY, 81e Avenue, près boul. Labelle et centre d'achats, 4½ pièces, chauffé. Libre. Soir: 681-6762.

APPARTEMENTS DE
NORMANVILLE
1½ — 2½ — 3½ — 4½
Complètement neufs meublés ou non
7915 DE NORMANVILLE

TERRASSE LUCERNE
2½ — 3 — 3½ — 4½
APPARTEMENTS MEUBLES OU NON PRES GARE VAL-ROYAL
— Tapis mur à mur — Poêle et réfrigérateur — Buanderie — Piscine — Terrain de jeux — patio — Câble de TV — Terrain de stationnement — Lingerie fournie si désiré.
Bureau de location — 331-3282
SUITE 103 — 5500 DE SALABERRY

CHATEAU DE LA SALLE
4560, BOULEVARD LASALLE
Chauffé — Ascenseur — Incinérateur, piscine — Bain sauna — Salle de jeux meublé ou non
2½ — 3½ — 4½ — 5½ pièces
Disponible immédiatement Ouvert 10 a.m. à 10 p.m.
766-0344

COTE-DES-NEIGES
1½ - 2 - 2½ - 3½ - 4½ - 7
$75 A $165
MEUBLE $95 A $225
STATIONNEMENT GRATUIT
739-2268
6675 Darlington
2810 Goyer, app. 11

LIEGE ET ST-LAURENT
1½, 2½, 3½, bail si désiré seulement, à la semaine ou au mois, enfants acceptés, espace pour bain de soleil, propreté impeccable, plusieurs services gratuits du concierge. 381-2407.

CHOMEDEY LAVAL NOUVEAU
3365 BOULEVARD CARTIER
ULTRA MODERNE, CHAUFFE POELE, FRIGIDAIRE, BUANDERETTE, CONCIERGERIE.
2½, 3½, 4½
LIBRE IMMEDIATEMENT
688-0414 688-1442

CHOMEDEY
NOUVEAUX APPARTEMENTS DE LUXE
Vivoir salle à manger avec balcon privé, cuisine acajou et tous accessoires électriques, une ou deux chambres, beaucoup de placards, concierge, salles de lavage, armoires de réserve, stationnement et garages, magnifiques piscine et barboteuse, terrain de jeu abrité pour jeunes. Occupation immédiate ou différée, de $95 à $130 par mois, comprend chauffage, eau chaude, taxe d'eau payée. Voir surintendant, app. 306, 1879 Principale. Renseignements: 681-1887.

2715, DARLINGTON PLACE, 3½, 1½ meublés, non, $100, chauffé, ascenseur, service concierge, s'adresser appartement "B".

6300 DE GASPE, 4½, chauffé, $95 par mois, 271-4035, 272-8910.

2415, DeLASALLE, coin Hochelaga, 1½ - 2½ - 3½ neufs, chauffés, balcon, chambre de buanderie, $80 et plus, 254-3992, 259-6633.

DES ECORES, BELANGER, 3 pièces, meublé ou non. Aussi 4 pièces $58 ou plus. 727-9780.

3590 DEZERY, NORD SHERBROOKE
4½ fermées, chauffé, septembre, 3e, centre d'achats Maisonneuve. 524-5708, 321-0888.

DUVERNAY, Cité de Laval, 2½ pièces, chauffage électrique, adultes seuls, $75 Inf. 661-1860. M. Jacques ou 663-5770.

3270-3276 GOUIN Ouest, coin Boul. Saint-Michel, 1½, $65, 2½, $75, 3½, $80. Luxueux, neufs, chauffés, balcons, eau chaude, taxes payées. Poêle, frigidaire. 381-3075.

HENRI-BOURASSA EST, 1615, près métro, neufs, 1½, 2½, 3½, chauffés, poêle, réfrigérateur, balcon, solarium, loyer raisonnable, concierge. 747-0510, 389-4591.

HENRI BOURASSA EST 2165, 1½, 2½, 3½, 4½, chauffé, immeuble neuf, poêle et réfrigérateur, 384-2592.

DOMAINE
LACORDAIRE
COIN BELANGER ET LACORDAIRE SUIVEZ LES FLECHES
• Flambant neuf
• Ascenseur — 3 piscines
• Tout chauffé à l'électricité
• Thermostat dans chaque pièce
• Tout compris, aucune dépense à part votre téléphone
• Taxe d'eau, électricité, eau chaude, chauffage, tout payé par nous
• Poêle, réfrigérateur fournis
• Service de concierge
BUREAU DE LOCATION OUVERT 10 H A.M. A 10 H P.M.
259-4441 OU 389-8444

LES APPARTEMENTS 250
250 EST, BOULEVARD ST-JOSEPH (COIN HENRI-JULIEN)
Chauffé — Ascenseur — Meublé ou non — Incinérateur — Eau chaude
1½ — 2½ — 3½ — 4 PIECES
Disponible immédiatement. Ouvert 11 a.m. à 10 p.m.
844-2719

LE CHERRIER
RUE CHERRIER
Près station métro Sherbrooke
MEUBLE OU NON
• 1½ • 2½ • 3½
• Ascenseurs ultra-rapides
• Câble télévision
• Buanderie
• Téléphone intercom
• Piscine extérieure sur le toit
• Toutes commodités
521-3071 ou 849-4278

3635, SHERBROOKE EST
PRES PIE-IX, TRANSPORT FACILE, 2½, 3½, 4½, CHAUFFES, FRIGIDAIRE. PRIX A PARTIR $70 JUSQU'A $110, MEUBLES SI DESIRE. S'ADRESSER AU CONCIERGE.

VILLE D'ANJOU
6351 BOUL. JOSEPH-RENAUD
2½
Appartement moderne à prix modique, garage, salle de lavage, service concierge.
932-2109 ou 352-6477

HENRI-BOURASSA 835 appartement chauffé, poêle, frigidaire, 3½ pièces 381-9549.

LACHINE, 4½ app. poêle et frigidaire, piscine extérieure. Libre, 1er mois gratis. 634-1280.

10,144 LAJEUNESSE, près métro Sauvé, 3½, tout neuf, chauffé, concierge, ascenseur, eau chaude à l'année. Libre immédiatement. 387-8201, 737-4914.

LACHINE, Plaza, nouvel immeuble à ascenseur, 2½, 3½, 4½ pièces. Loyers modérés. Pièces spacieuses et claires, appareils de couleur, terrasse-soleil, toutes taxes incluses, système interphone, stores, stationnement. Ouvert de 10 a.m. à 10 p.m. 565, 33e Avenue, Lachine. 634-4341, 274-1246.

LAVAL — VIMONT
Spécial pour nouveaux mariés. 1741 Leroyer, neufs, 1½, 3½, 4½, chauffés, près centre commercial, élévateur, incinérateur, tapis mur-mur, poêle, frigidaire, concierge. Garage chauffé. 667-8123.

LAVAL-DES-RAPIDES
93 MONTEE-DU-MOULIN
4½ PIECES
669-6534

8260 MARQUETTE, COIN CREMAZIE, NOUVEAU 3½ FERMEES, TAPIS MUR A MUR, MEUBLE OU NON, SYSTEME CABLEVISION, SUNDECK AVEC PISCINE STATIONNEMENT AUTOBUS A LA PORTE. INFORMATIONS. APP. 35.

MATANE, appartements modernes, 4½, chauffés, stationnement pour autos, libre. 768-3778.

MONTREAL-NORD, 3½ neuf, chauffé, toutes taxes payées, depuis $85; 324-0732; 739-2978.

MONTREAL-NORD, près Pie-Pie-IX 4½ luxueux, $90 par mois, 727-4441 721-7090.

MONTREAL-NORD, appartements, 5½, 4½, 3½, chauffés, eau chaude fournie. Informations, appelez DA. 2-6178, 322-7234.

MONTREAL-NORD, 3½, chauffées, eau chaude fournie, poêle et réfrigérateur, service de concierge, libre immédiatement, loyer $82. 322-7072, ou 323-6859.

PARC Extension, appartement, 4 pièces, $110 par mois, chauffé. 273-7466.

9780 PAPINEAU, 2½, 4½, immédiatement. 3½ en août, Surintendant 387-6152.

PARC EXTENSION, 2½, chauffé, eau chaude, poêle, réfrigérateur, $65. 279-7172.

PARC EXTENSION, triplex, 2e étage, 3½ chauffé, neuf, $130, octobre: 7824 Birman, appt 2, 277-1314.

LOYER GRATUIT
Emménagez maintenant, commencez à payer le 1er octobre 1968
1½, 3½, 4½ PIECES
à partir de $85
Meublés ou non
Occupation immédiate ou plus tard
• TOUS ACCESSOIRES MODERNES
• LUXUEUX PORTIQUE
• TAPIS DANS COULOIRS
OUVERT 11 A.M. A 10 P.M.
5215, 1er AVE, ROSEMONT
ENTRE MASSON ET LAURIER
524-2981 — 524-6295

ROSEMONT
Parc Masson
FACE OU PARC-PISCINE

★ SPECIAL ★
APPTS CRYSTAL TOWERS
9215 AIRLIE
VILLE LaSALLE
Trois piscines
MEUBLES OU NON MEUBLES
Appts flambant neufs
Grandes pièces
2½ $85 et plus — 3½ $90-$100
4½ $115 et plus
• CHAUFFEES, EAU CHAUDE A L'ANNEE
• SALLE DE LESSIVE
• TENTURES MUR A MUR
• TAXES PAYEES
• CUISINIERES ET REFRIGERATEURS FOURNIS
• GARNITURES DE COULEUR, TAPIS
• PATIO, BALCONS
• BAIN SAUNA
• TROIS PISCINES
• ARRET D'AUTOBUS A LA PORTE
• PRES EGLISE ET MAGASINS
BAIL A LONG ET A COURT TERME
INF.: 9 A.M. A 10 P.M.
365-0761 366-7671

LE RIVIERA
(ST-LAMBERT)
★ APPTS MODELES 3½ ET 4½
★ 10 MINUTES DU CENTRE-VILLE
★ APPTS FACE AU FLEUVE
231 RIVERSIDE DRIVE ST-LAMBERT
672-7109

PARC EXTENSION
1½ — 2½ — 3½
Poêle, frigidaire, chauffé
A PARTIR DE $55
MEUBLE OU NON
Pour information s'adresser
425 SAINT-ROCH
485 Ogilvy, app. 7 — 444 Ogilvy, app. 9 — 625 Ogilvy, app. 106 — 8905 Saint-Laurent.

AHUNTSIC
1410 HENRI-BOURASSA EST
4 APP.
★ MEUBLE OU NON
★ TAXE D'EAU PAYEE
★ EAU CHAUDE FOURNIE
★ PISCINE INTERIEURE
384-5566

BON CHEZ-SOI
A l'épreuve du feu, taxe d'eau, électricité, chauffage eau chaude payés.
1½ — 2½ — 3
DE $85
6675 Darlington 739-2268

2405 PARTHENAIS app. 2, 2½ pièces, réfrigérateur, poêle compris. $63 par mois. Visible après 6 p.m., 259-1051 en tout temps.

PIE-IX, FACE JARDIN BOTANIQUE, 4½ TRES BEL APPARTEMENT AUSSI POUR OCTOBRE. 256-8925, 849-4484, 733-2163.

PLACE NEWMAN, 5334, 3½, à sous-louer pour 1er août, meublé ou non meublé, moderne, commodités. 739-2162.

POUPART, près station métro, 2½ pièces, redécorées, fournaise, poêle, réfrigérateur, électricité payée. $55, après 6 h., 255-7207.

RACHEL-VALOIS, 2-2½-3, $65, $68, $75, 259-7125, 627-0504.

REINE-MARIE, très bien situé, 4½ pièces $125. Tél. 739-5815.

RIDGEWOOD 3625, 3½, 4½, piscine, garage, vue superbe, 342-5520, 342-9111.

RIVE-SUD 2½, 3½, 4½, 2384, Chemin Chambly, Jacques-Cartier. 679-6677, 679-3502, 679-6463.

ROSEMONT, 3½, réfrigérateur, cuisinière, fournaise, 6600, 20e ave, app. 5, 729-5442, 937-3570.

ROSEMONT, 6380, 25e AVENUE
3½ chauffé, septembre, concierge, incinérateur, buanderie, centre d'achats 727-6608, 321-0868.

ROSEMONT édifices neufs, luxueux, chauffés eau chaude antenne gratuite, toutes commodités
2½, 3½, 4½
LOYERS RAISONNABLES
OCCUPATION IMMEDIATE
5260 11e Ave 376-9318
6954 16e Avenue RA. 2-3301

ROSEMONT, 4½ non meublé, à proximité magasins et moyens transport. Libre mai. S'adresser surintendant 6489, 39e Avenue, app. 1.

ROSEMONT: 4½, 5½, réfrigérateur, cuisinière, fournaise, incinérateur, concierge. Occupation immédiate. A partir de $67.50; 522-8297.

ROSEMONT, 6380, 39e, NEUF, 4½, 3½, 2½, 688-4952.

ROSEMONT, grand 4½, neuf, chauffé, balcon, libre immédiatement. 5375, 15e Avenue, Rosemont, appartement 215; 374-2104.

ROSEMONT, 3½ fermées, modernes, demi-sous-sol, poêle gaz, réfrigérateur, fournaise, $67, adultes, libre. 625-0180.

1645 RUE MULLINS, PRES DE WELLINGTON, GRANDES CHAMBRES BIEN ECLAIREES, 1½, 2½, 4½ APP. BALCON, FENETRES D'ALUMINIUM, INCINERATEUR, EAU CHAUDE A L'ANNEE, FRIGIDAIRE ET POELE ELECTRIQUE NEUFS FOURNIS, VESTIBULE TRES MODERNE. TOUS SERVICES COMPRIS. NOUVELLE. S'ADRESSER A M. LABONTE, APP. 2, WE. 7-6435.

ST-LAURENT ET FLEURY
3½, 2½, FRIGIDAIRE, POELE ELECTRIQUE, TAPIS MUR A MUR. PRIX RAISONNABLE. 387-5240.

4490, ST-ZOTIQUE, 3½ pièces, chauffées, eau chaude, poêle, frigidaire, incinérateur, service de concierge et autres avantages. $90. 334-9717.

SHERBROOKE EST, 7145, 2, 3, neufs, luxueux, concierge, 254-1034, 259-6377.

SHERBROOKE EST, 2525, 2½, 3½, eau chaude, poêle, frigidaire. 526-6555.

Montréal-Nord
Montée St-Michel, angle Fleury
Occupation immédiate, 3½ pièces, non chauffé, $65. Visiter ou téléphoner. 10336, montée St-Michel, app. 1 381-3817 ou 268-1023.

RUE DE NORMANVILLE
3½ ET 4½ DE LUXE
Occupation immédiate ou différée
7955, DE NORMANVILLE, APP. 2

SHERBROOKE EST angle Aird, nouvel immeuble de luxe, meublé ou non meublé, chauffé, eau chaude, antenne gratuite, toutes commodités.
2½-3½-4½
LIBRE IMMEDIATEMENT, LOYER ABORDABLE
2565 Aird, 259-4062 ou 255-4354

SHERBROOKE EST angle Langelier, nouvel immeuble de luxe, meublé ou non meublé, chauffé, eau chaude, antenne gratuite, toutes commodités.
2½-3½-4½
LIBRE IMMEDIATEMENT, LOYER ABORDABLE
3285, Langelier, 255-1642

3980 SHERBROOKE EST
3½ pièces, occupation immédiate, loyer raisonnable, service concierge. 255-8225

7720, SHERBROOKE, 3½, près Galeries d'Anjou, stationnement gratuit, libre. 351-7766

VERDUN, 2 et 3 pièces, chauffés, eau chaude, poêle, frigidaire. 3919, Newmark, appt 7, 766-4098.

VERDUN, 265 Melrose, 3½ pièces, moderne, chauffées, taxe d'eau payée, 220, occupation immédiate. S'adresser au concierge, app. 6.

TERRASSE Lacordaire, 7335 Lacordaire, 3½ pièces, neuf, taxes payées, chauffage eau chaude, poêle, réfrigérateur, sundeck inclus. 255-6549.

VILLE D'ANJOU, 3½, 4½ pièces, réfrigérateur, chauffé, eau chaude. Taxe payée. Magasins, transport, 489-4081, 352-5725.

VILLE LASALLE, bachelor neuf, meublé ou non, chauffé, électricité et taxe d'eau payées, 1 ou 2 personnes, 637-8979.

VILLE St-Hubert, 1482 Latour, appartement neuf, 5½ disponible immédiatement. Près école polyvalente. 676-0604.

VILLE ST-LAURENT, 3½, 4½ chauffé, équipé, 2 mois gratuits, 1465 Poirier, appt 9, 747-4571, 937-3570.

VILLE ST-LAURENT, grand 4½, piscine, ascenseur, tentures, $130, 717-2010.

VILLE ST-MICHEL, 8281-9e Avenue, coin 35e Rue. Appartements deluxe, neufs, chauffés, meublés ou non, sundeck, concierge, 3½-4½. Prêts pour 1er septembre, 323-5499.

VILLE TERREBONNE, GRAND 4½ CHAUFFE, TAPIS, CUISINE EQUIPEE AVEC SECHOIR, LAVEUSE, FRIGIDAIRE, POELE, STATIONNEMENT, PISCINE, SALLE JEUX. IDEAL POUR FAMILLE $135, $150, 666-4660, 845-5916.

WESTMOUNT, 200 Kensington, app 610, bachelor, location immédiate, 932-0639, 932-7897.

4½ APPARTEMENTS chauffé, $119, 245 Riverside Drive, St-Lambert, 672-7109.

APPARTEMENTS 4½, ultra-modernes, chauffés, eau chaude, balcon, stationnement, $105.
Bachelor 1½, meublé ou non meublé, $75, piscine publique opposée 10 min de Place Ville-Marie, 2063, Holmes, Laflèche, 672-5738.

APP à louer, 4½, chaufferette fournie. 733-8759.

CHATEAU SAINT-HUBERT
VOISIN DU METRO HENRI-BOURASSA
App. modernes, ascenseurs, meublés ou non, chauffés, taxes payées, loyers modérés, 1 mois gratis avec bail.
4½ — 3½ — 2½ — 1½
S'ADRESSER 10,660-70 ST-HUBERT
App. 112 ou 115
389-2458 — 381-2082

2½, EXTRA-GRAND, balcon, face au Jardin Botanique, 1er octobre, $102. Appeler entre mardi et samedi, l'après-midi: 721-9877.

3½ GRANDS pièces, libre 1er août, ou avant. 381-3137, 389-2313.

LOGEMENTS ultra-modernes, 3½, 4½ chauffés, eau chaude, incinérateur, sundeck, chambre lavage, intercom, Prieur et JJ Gagnier, à partir de $105. 389-0890, 381-0583.

UN MOIS GRATUIT
Appartement à louer, 2½, 3½, 4½, occupation immédiate, appeler 331-3300 se présenter à 5670 De Salaberry, 10 a.m. à 8 p.m.

1 MOIS GRATUIT, 1½, 2½ meublés ou non. 271-4621.

$45 PAR MOIS chauffés, appts (équipés), 5772 St-Laurent, 272-8221, 481-9721.

2½ PIECES, $82 par mois, très propre, libre 1er août, 255-0816 ou 259-4962.

306 APPARTEMENTS MEUBLES A LOUER

MONTREAL-NORD
3½ — 4½
APP. NEUFS, LES PLUS MODERNES DU NORD, MEUBLES, TAPIS MUR A MUR, ELECTRICITE, TAXE D'EAU PAYEES, CHAUFFES, EAU CHAUDE FOURNIE, SUNDECK, 11,160, LACORDAIRE. 323-5970, 321-2949.

$ LE LAFONTAINE $
$ $ $ PLUS POUR VOTRE ARGENT
2½, IMMEUBLE CENTRAL, NEUF, LUXUEUSEMENT MEUBLES, SUNDECK, AVEC DOUCHE, INTERCOM ET NOMBREUX AUTRES AVANTAGES. $23 A $27 SEM. $90 A $105 MOIS. TAXES PAYEES, 1375, RUE LAFONTAINE. 522-6067.

7277 IBERVILLE; 3480 ROSEMONT
2½ - 1½ NEUFS, MEUBLES
TAXES PAYEES $18 A $28 SEM.
725-3853 — 665-6461, 376-0594

AHUNTSIC
10231 Boul. St-Laurent, 2½ et 3 pièces ultra-modernes, $18 à $24 par semaine, meublés, ascenseur, buanderie automatique, eau chaude, électricité et taxes payées, stationnement gratuit, sans bail. 389-6811.

AHUNTSIC, Henri-Bourassa, 2½ libre 3½ septembre. Concierge. 381-3137, 632-2876.

GRATIS AOUT
AHUNTSIC, 10690, TACHE, COIN BOURASSA, 3½ MODERNES. 389-7493.

AHUNTSIC, 3 pièces, fermées, chauffé, luxueux, balcon, tout payé. 381-6393.

AHUNTSIC, 9517 Lajeunesse, près métro, 3 ensoleillé, balcon, tranquille, 388-0023.

AHUNTSIC OUEST, 3½, tapis mur à mur, taxes payées, semi-sous-sol, $105, 720 Mont-Cassin, 669-3914.

AHUNTSIC, 10,215, PAPINEAU, 1½ NEUF, MEUBLE, $20 SEM. TAXES PAYEES. 725-3853, 665-6461, 376-0504.

AHUNTSIC, bachelors, 2½ meublées, près métro, 7650, Lajeunesse, 387-5628.

AHUNTSIC, 2 pièces modernes, meubles neufs, 1 minute métro. 389-2703.

AHUNTSIC, 3 fermées, résidentiel, moderne tout payé, $25. Homme. 384-7565.

AHUNTSIC, 1 grande pièce, pour célibataire, salle de bain et entrée privées. 384-7938.

ANJOU JUILLET GRATUIT. Nord de Place Versailles, 2½ dans duplex, meublé, chauffé, $100, entrées privées. 6195 de la Mayenne, 324-3291 ou 351-2590.

ANJOU, sous-sol meublé, entrée, cuisinette, toilette, douche privées, 352-4853.

AVENUE BERRI 5305
103 app 2½, modernes, métro Laurier, $20-$22. 277-1760, 332-2580.

AVENUE BERRI 5305
OUTREMONT 6960
RIVARD 3205
½, 2½, moderne, télévision, stationnement. $13, $22. 332-2580, 277-1760.

AVE CHRISTIN 330 près Ste-Catherine et St-Denis 2½ et 3 pièces meublées taxes payées, buanderie $16 à $20 par semaine. 861-7196.

AVENUE Berri 5365, 2 app., $20-$22, luxueux, près Métro, 273-1816.

AVENUE BOYER, 4240, près Parc Lafontaine, appartement 2 pièces, meublé moderne, entrée privée. $22. — 274-6778.

AVENUE Decelles 6650, près Côte-des-Neiges, 2½, 3½, 4½, Joliment meublées, avec tapis. 739-4810.

AV. DELAROCHE, 4689, 2½, neuf, tapis, buanderie, confort, 274-9773, 525-3521.

AVENUE de LORIMIER, Bélanger, 1½, 2, filles, $12, références. 728-3820, 388-3491.

AVENUE Leclaire, 2656, 3½, 2½, 1½, modernes, neufs, tapis, balcon, ménage fait, tranquille, privé, 254-5526.

CHAMPLAIN
2101 CHAMPLAIN
TOUT NOUVEAU
1½, 2½ PIECES
IMMEUBLE NEUF AVEC ASCENSEUR CONSTRUIT AVEC SOIN POUR VOTRE CONFORT ET VOTRE SATISFACTION.
LUXUEUSEMENT MEUBLE
CABLEVISION GRATUIT
PISCINE INTERIEURE CHAUFFEE
$23 A $27 SEMAINE
$90 A $106 MOIS
522-4121

MONTREAL-NORD
LUXUEUX 2½ - 3½ - 4½
— MEUBLE, CHAUFFE AUSSI NON MEUBLE
— TAXES D'EAU, ELECTRICITE PAYEES
— TAPIS ET DRAPERIES MUR A MUR
— SUN DECK SUR TOIT
— OCCUPATION IMMEDIATE
— SALLE DE LAVAGE, SOUS-SOL
5280 Charleroi App. 101
324-9147 — 321-2949 — 322-3222

SHERBROOKE
3990 est, près Pie-IX, 1½, 2½, 3½, 4½ meublés, toutes taxes payées, piscine intérieure.
259-9346, 274-4343

APPARTEMENTS 1 A 4 PIECES
$15 ET PLUS
Centre-ville à quelques pas de places Victoria, Bonaventure, Ville Marie, des principaux hôtels. Récemment rénovés, meubles neufs, réfrigérateurs, cuisinières.
Stationnement gratuit
VERMONT APPARTEMENTS, 932-6655 932-6129 / SOIR ET FIN SEMAINE, 481-7845, 488-7584

2115 BEAUDRY
PRES RUE SHERBROOKE
Appartements de luxe à louer, 1½, 2½, 3½ meublés. Service de conciergerie, incinérateur, taxe d'eau et électricité payée. Pour autres renseignements s'adresser au 2115 rue Beaudry, près de la rue Sherbrooke ou téléphonez à 523-9944.

6965 DROLET
CLIMATISE
PRES METRO, 1½ MEUBLEE. CR. 9-4397

MONT-ROYAL
1 — 2 — 3½, meublées, confort moderne, tapis mur à mur, garage, balcon, terrasse sur le toit, 4524 Brébeuf, app. 1.

9380 LAJEUNESSE
(près Louvain et station métro)
1½, 2½, 3 MEUBLES
FLAMBANT NEUFS
S'ADRESSER CONCIERGE

ST-ANDRE ET SHERBROOKE
3429 St-André, 1, 2½ app. moderne, chauffé, électricité et taxe payées. Tapis mur à mur, $80 à $95. — 521-8217.

AVENUE GARNIER, 3 pièces fermées, propre, douche, meublé, tout compris. $25.50 semaine. Visiter tout temps Concierge 1389 Rachel est, 524-8073.

AVENUE PARC 5249, Castle Apartment, moderne, 1½, cuisinette, $65. 271-7736.

AVENUE DAVIDSON 2591, $11, $13, moderne, privé, meublé, 524-8045, 523-9521.

AVE OUTREMONT 6960, 2½ modernes, $18, 270-1622, 332-2580.

AVE RIVARD 5205, 1½ moderne, métro Laurier, $13-$18, 277-8790.

4601 AVENUE DU PARC, 2½ pièces meublées, chauffées, très propres. S'adresser surintendant, 4535 Parc, app. 18.

AVENUE ROUEN 1763, 2½ moderne, confort, métro, tranquille, 274-9773, 521-2779.

AVENUE St-Dominique - Jean-Talon, 2 pièces, meublées, rénovées, toutes commodités, endroit tranquille, $16, 270-6734.

AVENUE St-Dominique 8505, 1½ app, décoré, $18 concierge. 389-2254.

11E AVENUE et Rosemont, 1½ pièce meublée, chauffée, $60, 254-2965.

6683, 25e AVENUE, Rosemont, 3½ modernes, tapis, $115, balcon, 728-8779.

AYLMER 3562
Bachelor clair, propre, tapis mur à mur, depuis $45. — 288-8824.

BEAUBIEN-Chambord, 2½ près métro, tout fourni, $20, $25. 273-4633.

BEAUBIEN, St-Dominique, 6466, près métro, 2½ modernes raisonnable, air climatisé si désiré. 273-3252, 626-5708.

BEAUBIEN-PAPINEAU, 1½, POELE, FRIGIDAIRE, EAU CHAUDE, LESSIVEUSE, PRIX MODERE. 276-7192.

BEAUBIEN EST, 1333, près Delanaudière, 2½, toutes commodités. Centre achats Métro. Air climatisé.

BEAUBIEN 10e, 2½, 3, modernes, bien situés, modique, 727-0525, 721-8861.

BELANGER, 333 (St-Denis) et 5395 Charlemagne (Masson) 1½, 2½, modernes, édifice neuf, toutes commodités, terrasse soleil, concierge. 276-7371, 725-5997.

BELANGER 2636, aussi 9363 Lajeunesse, 1, 2, 3 meublés ou non, 842-6000, 376-3725.

BERGER, 1218, 2 pièces, $15, 3 pièces $18, chauffés, taxe eau payée, chambre bain, balcon.

5135 BERRI, près métro Laurier, 2 pièces, très propre, chambre, cuisine poêle, réfrigérateur, 381-3744.

BERRI 3073, app. 1, 1 et 2 pièces meublés, chauffés, gaz, eau chaude réfrigérateur, 842-1041.

BOUCHERVILLE, APPARTEMENTS BACHELORS 1½ MEUBLES, RENSEIGNEMENTS, 655-9745.

BOUL. MONK, 6140, 1½, 2½, taxe et électricité payées, 769-1922.

1755 Boul. Morgan, 3 pièces modernes, 220, CL. 9-2591.

BOULEVARD MORGAN, 3 appartements, moderne, libre. CL. 9-2591.

BOUL. Pie-IX, et Charleroi, 4651, 1-4 pièces, 1-2½, meublés, chauffés, informations 322-2250.

4000 BOUL. ROSEMONT, 3½ meublées concierge demandé. LA. 4-0724, appeler avant.

BOUL. ROSEMONT 2215
COIN DES ERABLES
SANS BAIL
1½ très moderne $75 à $85 par mois meublé buanderie automatique, électricité, taxes payées. 729-6068.

BOUL. ST-JOSEPH - Delanaudière (5019), 1 app., $15 semaine. 523-9637.

BOUL. ST-JOSEPH, nouveau 2½, luxueux, $60, demoiselle travaillant, 521-1929.

BOUL. St-Michel 8878, 1 - 2½, meublés, chauffés. Informations 381-7436.

BOULEVARD Saint-Laurent, 8920, 1 appartement chauffé, taxe, électricité payées, $50 par mois, concierge, 384-4551.

BOULEVARD Rosemont 4018, 3 app meublés, adultes, libre.

7140 CARTIER
1½ luxueusement meublé, coin Jean-Talon. Conciergerie. 729-6843.

CASGRAIN Villeray, 3½ app. meublé, tout payé. 272-1773.

CENTRE-VILLE à deux pas du métro, 1½ moderne, service concierge, incinérateur, $18 et plus semaine, 801 boul. Saint-Joseph est.

CHAMBORD 5210, 3 app. modernes, meublés, semaine ou mois, 270-2210.

2278 CHAPLEAU, 1 ou 2 pièces meublées, mobilier chambre, studio, poêle, frigidaire, cuisine. Libre.

CHAMBORD, Villeray, 3½ app., chauffé, moderne, entièrement privé, 273-2651.

2131 CHAMPLAIN, 2½ chauffé, électricité et taxe d'eau payées. Bonne localité. Tapis mur à mur. Près Parc Lafontaine, coin hôpital Notre-Dame. 523-6917.

COMPLETEMENT NEUF
MOIS D'AOUT GRATUIT
2½ — 3½ — 4½
INCINERATEUR, BAIN SAUNA SOLARIUM, SUNDECK, INTERCOM MUSIQUE DANS LES PASSAGES DRAPERIES, TAPIS MUR A MUR SERVICE DE CONCIERGE
POUR SE RENDRE: HENRI-BOURASSA, 3 RUES A L'EST DE PIE-IX — 11460 PELLETIER.
324-2605

CHATEAU DE LA SALLE
4560, BOULEVARD LASALLE
Chauffé — Ascenseur — Incinérateur, piscine — Bain sauna — Salle de jeux.
MEUBLE OU NON
2½ — 3½ — 4½ — 5½ pièces
Disponible immédiatement Ouvert 10 a.m. à 10 p.m.
766-0344

MASSON 3540
5375 - 15e AVENUE
1½ — 2½ — 3½
Tapis mur à mur, thermostat individuel, câble T.V., terrasse, ascenseur, garage.
TEL.: 725-3758
376-1381 — 374-1801

LES APPARTEMENTS 250
250 EST, BOULEVARD ST-JOSEPH (COIN HENRI-JULIEN)
Chauffé — Ascenseur — Meublé ou non — Incinérateur — Eau chaude
1½ — 2½ — 3½ — 4 PIECES
Disponible immédiatement. Ouvert 11 a.m. à 10 p.m.
844-2719

6105 - 6095 HUTCHISON
SUD VAN HORNE
1½, 2, 2½, BACHELORS NEUFS, MEUBLES, CHAMBRES SEPAREES, LIT CONTINENTAL, DRAPERIES MUR A MUR, SEMAINE $19; MOIS $75 ET PLUS.
CR. 3-3919 — CR. 1-6566

Christophe-Colomb 6652
1½ - 2½ - 3½
NEUFS, MEUBLES OU NON, ASCENSEUR, INTERCOM, TAPIS, OCCUPATION IMMEDIATE, $100 ET PLUS. INFORMATIONS, 277-2893.

2150 ORLEANS
PRES ONTARIO, 1½ MEUBLE, MODERNE, TOUTES TAXES PAYEES, CONCIERGE LA. 5-9129.

AHUNTSIC
1½, 2½, 3, 3½ pièces, $80 à $120 par mois, sans bail. Tapis mur à mur, près station métro. 9545 Lajeunesse, 388-7398.

JOLIS APPARTEMENTS 2½
Central, décorés entièrement, toutes commodités modernes. Semaine $20-$25
210 EST, DULUTH — 844-7039

LA RESIDENCE — 521-5264
SHERBROOKE EST 847, $16 A $22
1½, PRES ST-HUBERT, MODERNES, ELEVATEUR, PAS DE TAXES.

CHATEAU BELAIR
ROSEMONT — DE LUXE — 1½, 2½ NEUF, TOUTES TAXES PAYEES
TEL.: 727-6706 OU 729-7604

CHATEAUBRIAND, métro Crémazie, 2 grandes fermées, $20, tout payé, 384-7565.

CHERRIER, 1½, 2½, modernes, devant, buanderie, sun-deck, acceptera enfant. 523-4665.

CHOMEDEY Ouest, Laval, 2½, entrée particulière, 688-4574, 277-3212.

CHRISTOPHE-COLOMB-Fleury 3 chauffé, maison privée, tapis, électricité, 381-7377.

CHRISTOPHE-COLOMB, Jean-Talon, 2 pièces. Après 6 heures, 274-2060.

9,900 CLARK, coin Sauvé, 2½, 1½, neuf, stationnement gratis, raisonnable.

COIN JARRY, Papineau, aussi Bélanger, 1½ app., complètement meublé, RA 7-8429.

COLONIALE avenue 4455, au mois $85 et plus, 2½ app séparés, très bien meublés, édifice neuf. Près du métro. S'adresser app. 205, 844-1620.

COTE-DES-NEIGES, 3½, très modernes, 5551 Gatineau, 3341 Maréchal, 342-4910, 737-7858.

COTE-DES-NEIGES, 3½, près Université Montréal, 3331 Maréchal. 739-6186.

2591 DAVIDSON, 3½, moderne, meuble, tout payé, $23, 524-8045, 523-9521.

DECARIE 4594, 1½, 2½, 3½, éclairés, taxe d'eau, chauffés, 489-3576.

DECARIE 6200, 4½, $125, Goyer, coin Wilderton, 3½, $125, 731-6525.

DELAROCHE, 5835, près Rosemont, 2½, 1½, neuf, chauffés, tapis, entièrement meublés, concierge, 272-4696.

DE LAROCHE 6815, 4½, 3½, 2½, 1½ modernes, tout compris, vacants.

2445, De LASALLE, angle Hochelaga, 1½, 2½, 3½, neuf, moderne, pièces séparées, buanderies, $80 et plus. 254-3992, 259-6633.

4596 DELORIMIER, 3 pièces fermées, enfant accepté. Redécoré, taxes électricité payées. $21-$25 semaine. 655-8278.

DE NORMANVILLE 7915 app. 2, 1½ pièce meublée.

4033 DES ERABLES, SHERBROOKE, 1½, 2½, 3½, TOUT PAYE. 521-8695.

5285 DES ERABLES, grand 2½, taxe d'eau, électricité, près boul. St-Joseph. Câblevision gratis, 525-1058.

DES ERABLES, 5935, 1½ meublé ou non, poêle, réfrigérateur, 259-9637.

1831 DESJARDINS
1½, neuf, meublé, tapis, tuiles, $18, $20, 256-1329, 331-6589.

3590 DEZERY, PRES SHERBROOKE
Bachelor 1½, 2½, taxes payées, concierge, buanderie, locker, 524-5706, 321-0888.

3555, DEZERY, appartement cuisinette, meublé, chauffé, $12 semaine. 526-6790.

DICKSON 4937, 2½ pièces, sous-sol, entrée privée, moderne, toutes dépenses comprises, $22 semaine, références. Visites après 7 heures.

DUPUIS, 1½-2½-3½, meublé, non meublé, modernes, stationnement, 731-5040; 738-2821.

DUVERNAY, 2½ meublés, ensoleillés, $25, 1365 Leblanc, 667-9390.

DUVERNAY, 2 appartements, frigidaire, poêle, entrée privée, aussi pour auto, préférence monsieur, 667-9867.

EVERETT-Rousselot, arrière hôpital Jean-Talon, 2 et 2½ fermés, tapis mur à mur, 1 mois de loyer gratis. A partir de $18 par semaine. Jour: 387-9418.

FULLUM, Mont-Royal, 4½ fermées, bas, propre, tranquille, libre, 521-8608.

GARNIER 4243, 4½, 3½, 1½, modernes, neufs, tout compris, vacants.

GOUIN est 4217, sous-sol, 2 appartements meublés, 324-1397.

HENRI BOURASSA EST 2165, 1½, 2½, 3½ meublés, chauffés, immeuble neuf, 384-2592.

HENRI-BOURASSA EST, 635, face métro, 1½, $70 plus, 381-4449, soir et fins semaine: 388-6273.

HENRI-BOURASSA 3801 EST
Bachelor luxueux, tapis, intercom, câblevision, autobus, taxes payées. 324-1917, 321-0888.

HENRI-BOURASSA, 2915, Est, 2½, 3½, luxueux, prix modéré, 387-3846.

HENRI-BOURASSA 4567, 3 pièces, $120, non meublé $95, 324-0796.

HENRI-BOURASSA EST, 1370, 1½, 3½ meublés, piscine, 5 minutes Métro, raisonnable. 388-6798.

5055 HENRI-JULIEN, appartements modernes, 2½, 3, près métro.

HOCHELAGA 3405, 2½ MEUBLEES, MODERNES, PRIX RAISONNABLE, SERVICE DE CONCIERGE, 522-5733.

HOCHELAGA 3260, 2½ fermées, balcon, tout fourni, $25. Grand choix chambres, cuisines, $13 à $15.

2565 HOGAN
3½ meublés à neuf
$25 par semaine

9003

9003—Robe tout-aller, tailleur très pratique. Voilà ce que vous offre ce patron très simple à confectionner. Ce patron vous est offert dans les grandeurs Misses: 8, 10, 12, 14 et 16. Ainsi que dans les grandeurs Jr Miss: 5, 7, 9, 11 et 13. **Prix: 65 cents.**

Adresser comme suit: Travaux de fantaisie, LA PRESSE, Montréal. Mentionner la grandeur (s'il y a lieu) et le numéro du patron. **Inclure .65 par patron**, taxe comprise, soit par bon postal, ou mandat d'express. Ne pas faire de réclamation avant 15 jours. LA PRESSE n'est pas responsable des lettres non reçues. Prière de mentionner son nom et son adresse. TOUTE ADRESSE DOIT COMPORTER LE NUMERO DU DISTRICT POSTAL. **Ces patrons, avec la traduction des principaux termes en français, ne sont pas échangeables.** Ils ne sont pas en vente à nos bureaux. On ne peut s'y procurer non plus ni catalogue ni cahier de modes.

306 APPARTEMENTS MEUBLES A LOUER

1690 SHERBROOKE EST

Coin Papineau, 1½, 2½, 3½ pièces chauffées, électricité et taxes payées, service concierge, $90 à $125 par mois. 521-2014.

CENTRE-VILLE

1½, 2½, 3½ PIECES COMPLETEMENT RENOVEES, PRES METRO. 844-2381, 931-6034.

JEANNE-MANCE 3440, 1, 2, devant, aussi petite avec balcon, ménage fait. Frigidaire, douche, gaz.

JEAN-TALON, 4041, près Pie-IX, 1½ meublé. S'adresser: concierge.

JEAN-TALON 2025, APPARTEMENTS ENTIEREMENT MEUBLES, 1½, 2½ TOUTES TAXES PAYEES 376-9492.

JEANNE D'ARC, 4343, près Sherbrooke, 1½, tout fourni. Concierge. 256-6105.

JOFFRE et Sherbrooke, 2½ meublés, entrée privée, $20 semaine. 351-7483.

KINDERSLEY 4270, 3 pièces, moderne, tapis mur à mur. 739-9151.

LAJEUNESSE-LIEGE, 3 app meublés, à la semaine, privé. 271-5588.

LAJEUNESSE, voisin métro, 2½, luxueux, meublé, tapis mur à mur, endroit paisible. 8877 Lajeunesse.

LAURIER métro, 1½ moderne, concierge, $18 et plus semaine, 801 est, Saint-Joseph.

330 LAURIER EST, appartements modernes, 2½, 3, près métro.

LAVAL 3831, 4 meublées, bas, tranquille, $25, enfant accepté. 842-4930.

LINCOLN 1839 (central), pas bail, chambres, autobus, cuisine en commun, depuis $50, à l'épreuve du feu, lessive, terrasse-soleil. 935-4885.

LONGUEUIL, 2 app. meublés, toutes commodités, $70, 750, Marmier, 674-0534.

LOUIS-HEMON ET JEAN-TALON
7065 Louis-Hémon, 2½ fermées, neuf, tranquille, tout payé, $100.

METRO CREMAZIE
2½ et 3 pièces fermées, 10 étages, $120 et plus 8655 Foucher. 381-8702.

METRO CREMAZIE
Lajeunesse 8751, 1½ meublé, moderne, toutes commodités. Balcon $35. 387-1178.

7060 MOLSON - JEAN-TALON
Bachelor, chambre fermée, taxes, concierge, incinérateur, buanderie, locker. 376-4054, 321-0888.

7237, MOLSON, 2 appartements meublés, à louer. 722-5904, 365-3736.

MONTREAL-NORD, LUXUEUX, 2½, 3½, 4½, TOUT PAYE, MEUBLES 5298, CHARLEROI. 321-3603.

MONTREAL-NORD 10101 Plaza, 1½-2½ meublés, toutes taxes payées, $18 à $22 par semaine. 324-0359.

MONTREAL-NORD, 3 pièces meublées sous-sol, 321-6051, après 5.

1424, NICOLET, 2½, ménage frais fait. $20, 521-3292.

NOUVEAU BORDEAUX, 2 pièces privées, tout fourni. Centre Normandie, 351-7766.

4750 ONTARIO est, 2½, 3½, meublés loyer raisonnable. CL. 9-7435.

3614 EST, ONTARIO
1½ appartement, luxueusement meublé, concierge. 524-7953.

ONTARIO EST, 4221, 1½, tout équipé, $19, $20 par semaine.

PAPINEAU 6029, 1½ entièrement meublé, toutes taxes payées. 274-4343.

PAPINEAU 9780, 2½-4½ libres immédiatement, 3½ août. Surintendant, 387-6152.

PARC LAFONTAINE, 3½ et 2½ neufs, taxes payées, tapis mur à mur, appartements fermés, 950 Duluth, 4035 Mentana, 669-3914.

PARK AVENUE 4555
près Mont-Royal, 2½ pièces meublées, modernes, Bendix, incinérateur. S'adresser surintendant.

2710 PIE IX
1½ luxueusement meublé, coin Boyce. Concierge. 254-8402.

PONT-VIAU, 2 chauffées, meublées, toilette privée. Près Miracle Mart 663-1935.

PRES Jardin Botanique, neuf, sundeck, incinérateur, métro à 5 minutes, 1½ $75, 3½ $90, 254-6539.

PRES PARC LAFONTAINE
1½, 2½ NEUFS, MODERNES, 1955, GAUTHIER — 523-6252.

4164, RIVARD, Rachel, 1½-2½ app neufs, tous services, tapis mur-mur, $18, 845-9097, 481-6054.

4563, RIVARD, 2 pièces, poêle, refrigérateur. Lavabo. 725-1985.

RIVE SUD, résidentiel, 2 pièces meublées, près métro, stationnement 679-3981.

RIVE SUD, 2½, chambre, cuisinette, salon meublé, moderne, stationnement. 672-6498.

ROSEMONT, 6985-14e avenue, près Bélanger, 2½, 3½, 4½, meublés, modernes, balcon, piscine intérieure, "sundeck" buanderie, taxes payées, voir concierge.

ROSEMONT, grand 1½ moderne, propre, 5965-23e avenue, appartement 5.

ROSEMONT, APPARTEMENT 1 PIECE, MEUBLE. 729-9134, 7120, IBERVILLE.

ROSEMONT 6050, 29e, 1½ neuf, moderne, meublé si désiré. 376-8271.

ROSEMONT, 6050, 29e, neuf, grand 1½, $20 à $25 semaine. Toutes taxes payées. 376-8271.

ROSEMONT 1½, 2½, 3½, 4½, modernes, propre, sans bail. 6740, 25e Avenue. 728-7670.

6880, 25E, ROSEMONT
Bachelor, chambre fermée, taxes payées, tapis, balcon, locker, 727-6606, 321-0888.

306 APPARTEMENTS MEUBLES A LOUER

APP WASHINGTON
BORD DE L'EAU
BROSSARD, PONT CHAMPLAIN
40 — 2½, FLAMBANTS NEUFS, LUXUEUX
TAPIS MUR-A-MUR
POELE, FRIGIDAIRE COULEUR
INSONORISATION PARFAITE
SERVICE CHAMBRE SI DESIRE
TOUTES TAXES PAYEES
PISCINE INTERIEURE, BUANDERIE
BAIL OU SANS BAIL
$105 PAR MOIS
671-6133

4295, MARQUETTE PRES PARC LAFONTAINE
2½
NEUF, MEUBLE, ASCENSEUR, INTERCOM, TAPIS, LOCATION SEMAINE, MOIS. 521-3734.

PLATEAU MONT-ROYAL
1½, 2½, 3½, 4½ meublés, électricité et taxes payées
4414 BREBEUF
4255 GARNIER
527-0178 — 526-3969

$90 PAR MOIS
7440, Mountain Sights, 2½ meublés, $25 semaine, app. 207-209, RE. 7-7543.

ROSEMONT, 1½, 2½, meublés. A proximité magasins et moyens transport. Libre. S'adresser surintendant, 6489, 39e Avenue app. 1.

ROSEMONT, 1½, 2½, 3½, 4½, $20 semaine, ascenseur. 3874 Bellechasse.

ROSEMONT, 6955, 12e Avenue, 3½ - 4½, spacieux. Immédiatement. 376-9757.

ROSEMONT, Jeanne d'Arc, près Boul St-Joseph, 2½ modernes, prix raisonnable. 728-0844, 622-3161.

ROSEMONT, 3 pièces meublées, gaz, électricité payés. $85. 342-4152.

ROSEMONT, 6060, 1ère avenue, coin Bellechasse, comme neuf, 2½, $90, 3½ $100; 4½ $135. 376-4449.

ROSEMONT, 6380, 89e, NEUF, LUXUEUX, 3½, 2½ PIECES. 668-4952.

ROSEMONT, 2 app. près hôpital Maisonneuve, 6440, Rodolphe Mathieu. 255-9842.

ROSEMONT, 1½, 2½ pièces, tout meublé, avec dépenses payées. 3163, Bélanger est, appartement 3. 254-2013.

4281 ROUEN, app. 4, 3 grandes pièces modernes, $22 semaine, $90 mois. 737-9295, CL. 5-9820.

RUE ST-HUBERT 8489, large 1½ app. occupation immédiate, à la semaine ou mois, pas de bail requis. DU. 1-7969.

ST-ANDRE, 3737, près Cherrier, 2 à 5 rénovés, $15 à $30 semaine, 525-4272, 527-3568.

ST-ANDRE, 8435, 1 pièce cuisinière équipée, douche, lessiveuse, métro $14, $15, $16 semaine. 281-2830.

4026 STE-CATHERINE, coin Pie IX, 2½ meublées, semaine mois. 524-0724.

1642 ST-CHRISTOPHE, pièce double, après 6 h. 669-0249.

4456 ST-DENIS, 1½ libre, près métro, cuisinette incinérateur, tapis, draperie, toilette privée, buanderie. 848-8802.

ST-DENIS 5592, bachelor, 2½, richement meublés, tapis, draperies, laveuse, sécheuse, idéal dame, demoiselle. 279-6702.

3670, ST-DENIS, 1½, 2½, app. $15 à $20.

SAINT-DENIS, 3 ou 4 pièces chauffées, 2e, balcons. 274-4927.

SAINT-DENIS 1681, 1½ PIECE MODERNE, TRANQUILLE, PROPRE.

3817, ST-DENIS, 4 app. meublés, chauffés, très propres. 845-9844.

5588, ST-DENIS, 3 GRANDS APP., COMMODITES. 277-5730.

7368 ST-HUBERT
1½ appartement luxueusement meublé, tapis et draperies, concierge. 279-2094.

ST-HUBERT 7190, 1½ pièce, électricité payée, $16 à $18.

ST-HUBERT, Ontario, moderne, 1½, meublé avec goût, $15 et plus. 1805, St-Hubert, app. 11.

ST-HUBERT 5281, 1½ pièce, cuisine et chambre bains privées, $16 - $17 semaine. CR. 6-7589.

3967, SAINT-HUBERT, grande pièce, poêle, frigidaire, toutes commodités. 669-6097.

ST-HUBERT, 7893, 2 grandes pièces, tout fourni, $15. 272-3782.

SAINT-JOSEPH est, 801, 1½ moderne, tapis mur-à-mur, bien meublé, service concierge. A deux pas du métro Laurier. $18 et plus par semaine.

ST-LAURENT ET FLEURY
3½, 2½, FRIGIDAIRE, POELE ELECTRIQUE, TAPIS MUR A MUR. PRIX RAISONNABLE. 387-5240.

SAINT-LEONARD, 2½, vaisselle, téléphone, télévision, radio, $23 semaine. 323-2118.

2676 ST-ZOTIQUE, 1½, 2½, 3½, 4½, meublé, moderne, tapis, câblevision, sundeck. Libre. Voir concierge.

1480 SALABERRY
NOUVEAU BORDEAUX
1½, 2½, 3½, meublés de luxe, tapis, intercom, thermostat, concierge, incinérateur, taxes payées, autobus, 331-6494, 321-0888.

6935, SHERBROOKE EST, 2½, 3½ meublés, électricité, taxes payées. S'adresser au concierge.

SHERBROOKE est 2290, 2½ chauffées, eau chaude, cuisinière, réfrigérateur. 526-6984.

8995 SHERBROOKE EST, 3½, meublé, moderne, semaine $25. Concierge: 351-0180.

2350, SHERBROOKE, face parc, 2 meublés, prix modique. 526-8284, 523-3479.

3980 SHERBROOKE EST
1½ — 2½
MODERNE — SERVICE CONCIERGE
INF.: 255-8225

3980 SHERBROOKE EST
1½, 3½ pièces, occupation immédiate, loyer raisonnable, service concierge, 255-8225.

TETREAULTVILLE, 1½, genre bachelor, entrée privée, chauffage électrique, neuf, 351-5037.

VERDUN, VILLE-EMARD
A 5 minutes centre-ville, face parc Angrignon, 2605, boul. Trinitaires, nouvel immeuble luxueux, ascenseur, chauffé, eau chaude, entièrement aménagé, toutes taxes payées. Thermostat individuel, antenne TV commune.
2½ — 3½ — 4½ — 5½
OCCUPATION IMMEDIATE
JOUR: 731-2502
SOIR ET FIN SEMAINE: 768-2898

VERDUN, 265 Melrose, 1½ pièce moderne, chauffée et taxe d'eau payée, 220, occupation immédiate. S'adresser au concierge, app. 6.

VILLE LAVAL, 2 meublés, comme bachelor, toutes taxes comprises. 625-1093.

900, VILLERAY, 3½, 2½ meublés ou non, prix raisonnable. 382-2012.

A LOUER, 2½ meublé, eau chaude, électricité payées, service de concierge, sundeck, système intercom, s'adresser à 273-0626, 1250, Bellechasse.

APPARTEMENTS meublés, modernes, 1½, 2½ pièces, chauffés, poêle, réfrigérateur, tapis, taxe d'eau et électricité payées. Concierge. $22 et plus par semaine. Prix spécial par mois.

810 Henri-bourassa est	387-7234
904 Henri-Bourassa est	381-6561
3680 Parc Lafontaine	527-2931
6325 Papineau	729-8897
1265 Rachel est	524-2161
10690 Francis	384-1106
12210 Grenet	334-6628

3½-4½ APPARTEMENTS MEUBLES. 7915 DE NORMANVILLE.

APPARTEMENTS neufs, meublés ou non meublés, 2½-3½ - 4½. S'adresser: 5280, Charleroi. 324-9147.

APPARTEMENTS neufs, meublés, 2½, 3 pièces séparées. Tapis, intercom. 523-7570.

APPARTEMENT 2½, $22 par semaine, face métro, 274-0827.

3 APP. MEUBLES $25, Laval-des-Rapides, pour couple. 669-4748.

APP. BEL-O-MAR
6530, BOYER
2½ pièces, meublées de luxe. Rediffusion, toutes taxes payées, $20 et plus par semaine, 274-2261.

AVONS 2 grandes pièces, bien meublées, frigidaire, poêle, lavabo. 526-7635.

BACHELOR meublé, rue Rodolphe Mathieu, près Hôpital Maisonneuve, 256-4974.

DOMAINE L'Acadie, 1½ meublé à sous-louer $105 mois 331-3631.

306 APPARTEMENTS MEUBLES A LOUER

LIEGE ET ST-LAURENT
1½, 2½, 3½, bail si désiré seulement, à la semaine ou au mois, enfants acceptés, choix de meubles, TV, literie, accessoires de cuisine, services gratuits du concierge, très paisible, propreté impeccable, espace bain de soleil. — 381-2407.

CHAMBLY
(PRES DE SHERBROOKE)
3 PIECES FERMEES $110 — 2 PIECES, BALCON $70, MENAGE FAIT, MEUBLES MODERNES, TRANQUILLE, SUNDECK, CONCIERE, PRES AUTOBUS, MOIS, SEMAINE. 525-9407.

1½, 2½, 3½, CENTRE VILLE, AMEUBLEMENT MODERNE, TAPIS MUR A MUR, PRES METRO ET TRANSPORT, TOUTES TAXES PAYEES, 444 GILFORD, 1060 GILFORD, 4121 MENTANA.

ENFANTS acceptés, bon entourage, transport, TV, 4 pièces, 323-2924.

3½ MEUBLE, frais peinturé. Tapis. Après 4 hres, $135. 738-0381.

2½ neufs, meublés, modernes, $90 par mois, près Jarry et Viau, jour 388-6566, soir, 324-5224.

$90 PAR MOIS
$25 PAR SEMAINE
2½ entièrement meublées. 9930, St-Laurent (Sauvé), app 210, 387-9637.

1½ PIECE, $65 par mois et plus, possession immédiate. 9071 boul. Pie-IX, app. 12.

2 PIECES, meublées, entrée privée, 4217 Gouin est, 324-1397.

SOUS-LOUERAIS luxueux 3 appts, antiques, piscine, sauna, $250; 288-1067.

SOUS-LOUERAIS grand 4, 2 chambres fermées, piscine, Sauna, centre ville, 842-5356.

UN petit et un grand appartement meublé, avec poêle, frigidaire et lavabo, concierge. 5203, 2e Avenue près Masson, 526-2911.

311 LOGEMENTS A LOUER

BOIS DE COULONGE
POUR LA PREMIERE FOIS A STE-THERESE-EN-HAUT
Un véritable Salon DU DUPLEX
Dans un centre domiciliaire de choix. 5½, $120 par mois. Occupation immédiate. Une autre réalisation de
JACQUES DENAULT INC.
430-0881 ou 430-0130

VILLE JACQUES-CARTIER
4½ NEUFS, MODERNES
★ SORTIE LAVEUSE, SECHEUSE
★ $85, $95 PAR MOIS
★ 2084, MARMIER
★ 1027, CARTIER
★ 524-1672

Ste-Thérèse-de-Blainville
4½, TRES MODERNE
• PRES ECOLE ET EGLISE
• PRIX A PARTIR DE $90
LES ENTREPRISES GENERS
INF.: 435-0747

A BAS PRIX, appelez Raymond déménagement, jour, nuit, assuré. 727-7219.

A BAS PRIX. Pour vous déménager, appelez Caron Transport, 676-4543.

APPELEZ Vincent Transport déménagements assurance $6 l'heure, un homme. LA. 7-3661 ou 256-1764.

APPELEZ COLLETTE POUR VOTRE DEMENAGEMENT ET ENTREPOSAGE. BIEN ASSURE 273-4656, SOIR 666-9125.

ADAM 4454, 3 appartements fermés, rénovelés à neuf, moderne. 255-4492.

ANJOU, 7400 Mousseau, 5 pièces fermées, neuf, bas, près école autobus, 353-6531, 352-3614, 351-6750.

ANJOU, luxueux 4½, toutes commodités, chauffage électrique, stationnement, $80, 321-4158.

ANJOU 7370 Guy, app. 3, 4 app., libre 1er août.

ANJOU, libre septembre, 5½ pièces, $110 haut duplex, 351-1392.

★ ANJOU ★
LOGEMENTS NEUFS $75 ET PLUS
3½, 4½, 5½ TRES MODERNE
Près école, églises, centre achats, communications faciles. S'adresser 7800 app. 2, rue Des Ormeaux. Inf. 352-1414 — 352-6382.

ANJOU, grand 4½ fermées, neuf, avec toutes commodités, stationnement. 352-1476.

ANJOU, 4 pièces bas, neuf, libre 7820, De La Loire, Inf. M. Morin, 352-0630.

ANJOU, 4 pièces, neufs, libres, près autobus, $85, $95, 351-0970.

ANJOU, 5½, NEUF, REPEINT MAI 68, 2e, 353-6965.

ANJOU, 3½ fermées, sous-sol, entrée laveuse, libre, $70, 352-8384.

ANJOU, luxueux 4½, toutes commodités, chauffage électrique, stationnement, $80, 321-4158.

8310 ARTHUR BUIES, 4½ app. moderne, $99 par mois. Dans l'est de Montréal. 351-0268.

6275, 35e AV., ROSEMONT
Haut duplex, neuf, style colonial, 5½ pièces fermées, grande cuisine, portes patio, $160 par mois. Maison prestige.
A. APRIL CONST. LTEE
351-7000

9137A 25e Avenue, St-Michel, très bon état, 3 pièces. M. Scortino, 324-3005.

7e AVENUE 8378, Ville St-Michel, 2e, spacieux, 5½ pièces. Quittons ville. 722-9445.

4118, BERRI, 5 pièces, frais peinturé, balcons, cour 2e, $75.

BLAKE, 2222, 4 pièces, 2ième, gaz, $35. Société Canadienne de Courtage, 288-1233.

5790, BORDEAUX, app. 2, 4 pièces, 279-2103 entre 7 et 9.

BOUL. LANGELIER 2825, 3½, fermées, 220, fournaise, propre. 748-9034.

4275 BOYER, 3e, 7 pièces, ménage fait, 220, système gaz fourni, $90. Visible appointement. 256-8952.

3505, CARTIER, bas, 6 pièces, 1er septembre, après 7: 722-5241.

CARTIER, 5 pièces, éclairées, neuf, 2e étage, 279-4254.

CASGRAIN - Lejeune, 3½, rénové, 220, libre, $60-$70, recommandations, 277-8223.

CHABOT, 6349, 4 pièces, ménage fait, libre $58, 270-3444.

CHABOT, Laurier, 3½, troisième, central, 220V, redécoré, $50; 521-7075, 522-1569.

CHAMBORD 6905, 4 pièces, 220, 2e, 272-1236.

6340, CHATEAUBRIAND, 6 app., 2e étage, près métro et Plaza St-Hubert, 276-8090, après 5 heures.

CHOMEDEY, 4 appartements fermés, fournaise fournie, $63 par mois, 1060 Forest appartement 1, 689-0105.

CHOMEDEY, 5 app., système à chauffage, bas, 663-2147.

CHRISTOPHE-COLOMB près boul. Rosemont, bas, 8 pièces, garage, cour, près école, chauffage, vacant, 276-8636.

COTE-VERTU, 5½ pièces, duplex, libre immédiatement $110, information, 747-5464.

1667 DEBARD, Vimont, Laval, triplex 3½, duplex 4½, 845-2649.

DE LANAUDIERE, près Beaubien, 4 appartements à louer, 2 salons doubles, gaz, eau chaude, propres, $55 par mois, 277-9679.

DE MARTIGNY ET HENRI BOURASSA. A LOUER DUPLEX NEUF, DE LUXE, CHAUFFAGE ELECTRIQUE, COIN RESIDENTIEL, PROXIMITE DES MAGASINS. SOUS-SOL 3½ PIECES REZ-DE-CHAUSSEE, 5½ PIECES HAUT 5½ PIECES. OCCUPATION 1er SEPTEMBRE, APPELER 389-3473 APRES 6.00 P.M.

7270 DES ERABLES, appartement 3, 3 pièces, 2e étage, $62; 728-9804, après 6 heures.

DESMARTEAU 5572, à 5 minutes Place Versailles, duplex neuf. 352-9120.
un bas 5½ pièces $140 et $150
un haut 5½ pièces $110 et $100

DES ORMEAUX 7311, nouveaux logements 3½ modernes fournaise au gaz. Installation pour laveuse incluse $77 par mois. 274-4343.

DULUTH EST 957, 4 pièces, 220, si tes 11 - 4 heures.

10835, DUMONT, 4 grands appartements, $55, 388-4517 après 6 p.m.

311 LOGEMENTS A LOUER

Pour un logement ultra-moderne
• 4 PIECES FERMEES
• THERMOSTAT DANS CHAQUE PIECE
• TOUT A L'ELECTRICITE
• SORTIE DE LAVEUSE ET SECHEUSE
• PLANCHER DE BOIS FRANC FINI VARATHANE

Gai Confortable Economique
• BALCON INDIVIDUEL
• LOYERS A PRIX MODIQUE
• STATIONNEMENT POUR AUTO AVEC PRISE DE COURANT
• MURS INSONORISES
• SERVICE DE CONCIERGE

Quelques-uns de disponibles pour livraison immédiate ou pour livraison en août et septembre.

POINTE-AUX-TREMBLES, à la rencontre du boul. Métropolitain et Sherbrooke, coin 53e avenue — 642-5331 — 642-0801

VILLE JACQUES-CARTIER, angle boul. Jacques-Cartier et boul. Gentilly — 677-9667

La Société de Construction Brandon Inc.

1 MOIS GRATUIT
PLACE RENAUD
VILLE DE LAVAL
• 4 PIECES FERMEES
• 5 PIECES FERMEES
• AVEC OU SANS GARAGE
• PLANCHERS FINIS AU VARATHANE
• SORTIES LAVEUSES-SECHEUSES
• BALCON INDIVIDUEL
• STATIONNEMENT FINI EN ASPHALTE
• ESPACE GAZONNE
• CHAUFFAGE INDIVIDUEL
• MURS ET PLAFONDS BIEN INSONORISES
• LOYER A PARTIR DE $90
• A PROXIMITE CENTRE D'ACHATS ET AUTOBUS

DIRECTION: De Pont-Viau suivez le boulevard des Laurentides, tournez à gauche au boulevard St-Martin et surveillez l'enseigne Place Renaud. Sortie 7 de l'autoroute, prendre boulevard St-Martin et surveillez notre enseigne.

BUREAU 2246 PLACE MELBOURNE
663-5550 OU 663-5565

BROSSARD
BAS DE LUXUEUX DUPLEX
★ SOUS-SOL FINI
★ SALLE DE JEUX
★ GARAGE
HAUT DE DUPLEX
★ 5½ PIECES
★ $130 ET PLUS PAR MOIS
BACHELORS
★ 2½ APP.
★ MEUBLE, $25 PAR SEMAINE
★ NON MEUBLE, $20 PAR SEMAINE
679-5320

2000, DES PATRIOTES
(COIN ROI DU NORD)
STE-ROSE
4, 5, 6 pièces. Poêle, réfrigérateur, Buanderie, incinérateur, service de concierge. Situé près école régionale, parc, piscine municipale, autobus. Logements meublés sur demande.
622-1484 625-1169

10 MINUTES DU METRO
ASTERVILLE — BROSSARD
10 minutes du centre-ville, 4, 5 et 6 pièces, neuf. A partir de $95 par mois 676-7755; 721-6779.

DUVERNAY, 4½ pièces, poêle, frigidaire, tapis mur à mur fournis. Occupation immédiate. 661-4534.

FABRE, 4616, 5 pièces, 3e, 220, parquets bois dur, $65. 523-0379.

FABREVILLE 4½ appartements bas avec garage modernes 351 rue Elaine près boulevard Labelle 622-3178.

FRONTENAC, 2654, 3 pièces, bas, avec stationnement, $45. 522-7013.

GUYBOURG, 825, coin Notre-Dame, 15 logements neufs, 5½, 4½, fermées, bas, 2e, 3e, $95-$120, (vendrais), Ouellette 259-2113, 259-1645.

HOCHELAGA, 7790, 4 grandes pièces, neuf, deluxe, $90 mois, 351-5040.

JACQUES-CARTIER, 4 pièces, 220, $60, 255-0971.

JACQUES-CARTIER, grand 5½ pièces, frais peinturé, chauffage électrique, 2e, $120 par mois, 677-3481, 653-2229.

JEANNE-D'ARC 2111, app. 2, 3 app., $65; 259-8365.

LAFLECHE, 1766 Charles, 5 pièces, 2e, 220, 728-9083.

LAPRAIRIE, Côte-Ste-Catherine, 4½, neuf, commodités, $90, 632-3204, 632-1694.

LASALLE, bas neuf, 5 pièces, garage double, $140 par mois, 1er mois loyer gratuit, 766-9975.

LAURIER coin Drolet, 6 appartements, 3e, $60, 627-3687.

3640 LAURIER EST, 3½ APP. $60, 381-6018.

LAVAL-DES-RAPIDES, 15e rue, bas duplex neuf, libre, 660-7315.

LAVAL-DES-RAPIDES, 5 appts neufs, haut et bas, 669-4115.

LAVAL-DES-RAPIDES, 5 pièces, libre 1er septembre, 452 Branly, 663-4171, après 6 heures.

LAVAL-DES-RAPIDES, 4 grandes fermées, neuf, moderne, prêt pour août ou septembre, 681-4726.

LAVAL-DES-RAPIDES, demi-sous-sol, 2½ pièces, moderne, meublé si désiré, chauffage électrique, 669-1622.

LONGUEUIL, 2 app. meublés, toutes commodités, $70; 750 Marmier, 674-0534.

2610, MOREAU, app. 6, 4 pièces, 3e, moderne, fournaise fournie, libre août, $75 mois. Jour: 931-2507; soir: 525-2984.

830, MONT-ROYAL est, 3e, $90 mois, 8 pièces, 389-0668.

5150 MONTSABRE, grand bas, 5 pièces, grande cour avec patio, sous-sol fini, garage, $150 mois, 256-3525.

MONTCALM, 1250 A, 4 pièces, 2ième, sans bain, $32. Société Canadienne de Courtage, 288-1233.

MONTREAL-NORD
BAS DE DUPLEX, 5½ app. plus 3½ app au sous-sol, garage, $165, non chauffé ou $175 chauffé.
HAUT DE DUPLEX, neuf, luxueux, 5½ app, $125 chauffé, $115 non chauffé.
3½ CHAUFFE, demi-sous-sol, très moderne, possession immédiate $80, près écoles françaises et anglaises centre achats, autobus.
CHARBONNEAU & BLOUIN
322-1591 ou 259-2757, de 9 h a.m. à 9 h. p.m. Prenez Henri-Bourassa jusqu'à Desy, tournez vers le nord longueur d'une rue seulement. Arrêtez coin Renoir à 6001, ou maisons modèles 6007-6011 Renoir coin Desy, Montréal-Nord.

MONTREAL-NORD, 5½, moderne, bas, sous-sol fini, garage, 321-3476.

MONTREAL-NORD, split-level neuf, 10 pièces, 2 foyers, grand terrain clôturé, tapis mur à mur, système air chaud, libre. Téléphoner à 849-6305.

NOTRE-DAME-DE-GRACE: 5½, bas, moderne, cuisinière, réfrigérateur, $90, 744-6660.

ORLEANS 5040, 3½, libre, $60, près boulevard Saint-Joseph, 331-3966.

PAPINEAU 5421, 4, 220, 2e, balcons, hangar, libre, $70; 524-2174.

PAPINEAU 1180, 3e étage, 6 pièces, $65 mois libre, 523-3871, entre 9 et 5 heures.

POINTE-AUX-TREMBLES, 5 app., neuf, 2e, libre août, 642-3038.

POINTE-AUX-TREMBLES: 4½ moderne, bas, sortie lessiveuse, sécheuse, 581-2702.

RACHEL-GASCON, 5 appartements, bas, cour arrière privée pour voiture, 220, $90, accepte enfants, 525-1047.

A 4072 RIVARD, 2e étage, 4 pièces, 523-5909.

RIVE SUD, Saint-Hubert, duplex neuf, 5½ pièces. Chauffage électrique. Garage, taxes payées. Août, 676-8749.

RIVE SUD, meublé, 2½ et 3½ pièces, non meublés, 3, 4, 5 pièces. Informations 677-1839.

ROSEMONT, bas, 6 grandes pièces, $145, ménage frais fait, 256-1814.

ROSEMONT, 7 pièces, enfants acceptés, $90 par mois, jour, 937-9361; soir, 376-2843.

ROSEMONT, moderne, 3 chambres à coucher, salle de jeu, libre en septembre, $135 par mois, 727-1777.

ROSEMONT, 6521-28e, 3 pièces modernes, 1er septembre, $65, 376-1357.

ROSEMONT, 15e, 6, neuf, bas, cave, occupation immédiate, $135, 622-1580.

ROUEN 3661, près Chambly, 4, moderne, 2e, tranquille $70, 331-1175.

5½ RUE SHIRLEY, CHEMIN CHAMBLY, $115 PAR MOIS, OCCUPATION IMMEDIATE, 678-1469.

RUE Laporte, 3 pièces, meublées, chauffées, $60 par mois, 631-8176.

ST-ANDRE, Dorchester, 5 pièces, deuxième étage, propre, raisonnable. 688-2266.

STE-CATHERINE est, 2423, 5 pièces, 2e, $55, libre, 737-4873.

585, ST-CLEMENT, 7, terrasse, peut louer chambre, $135, 255-4403.

ST-EUSTACHE, centre-ville, 2½ et 3½, neufs, modernes, 473-8271.

ST-HENRI, 6½, 2e étage, $65, rue Delisle, s'adresser: 525-4244.

ST-LEONARD, haut de duplex neuf, 6½ pièces, prix $130 par mois, avec garage chauffé.
DIRECTION: Prenez boul. Métropolitain est jusqu'à Lacordaire au nord de Jarry, tourner sur Lavoisière ensuite à gauche en face de l'école pour vous rendre à la maison modèle 5162 Dujarié. Sigma Construction. Projet: 321-3735. Bureau 684-4141.

ST-MICHEL, 4½ fermées, propre, bas, poêle, système, $70 par mois. 374-0936.

STE-ROSE Laval, haut 4½ pièces près école régionale. $85 par mois, 689-1603.

SAINTE-THERESE, 4 pièces, maison neuve, 1er septembre 1968; 376-7539.

SAINT-ZOTIQUE, Des Ecores, 3 app. modernes, $60 mois, libre immédiatement. Jour RA. 1-3842; soir RA. 7-2941.

SHANNON 294, 4 pièces, 2e étage, occupation immédiate. $42; 937-3706.

SHERBROOKE est, 2177, 2e, 6 app. propres, 526-1154.

SHERBROOKE est, 3 pièces, libre, $70 par mois. 324-0826.

TETREAULTVILLE, 5½, pièces distinctes, mi-sous-sol, $80, claires, cour, près église St-Victor. Enfants acceptés. 729-9920.

TETREAULTVILLE, 4½ fermées neuf, $80 mois, 2896, Joseph-Nolin, 728-2724, soir, 581-4084.

TETREAULTVILLE, 4 pièces fermées, neuf, système électrique, 8690, De Teck, 666-8907.

7165, VALDOMBRE, app 3, St-Léonard, 4½, $85 mois, 256-8351.

VALOIS 1852, près Ontario, 4½ pièces, 220, gaz, bain, peinture fournie, $50.

VILLE JACQUES-CARTIER, 4 modernes, chauffage électrique, rue Cartier, 279-2268.

VILLE JACQUES-CARTIER, 4 app. libre, $70 mois, 659-5629, 671-6931.

VILLE JACQUES-CARTIER, 4½ 5½, occupation immédiate, chauffage électricité, $90, $110, $125 par mois, 674-7070.

VILLE ST-MICHEL, 4 app fermés, libre pour septembre, 728-3476.

515 VISITATION, 6 pièces, bas, prix modique, 1er septembre, 521-8202.

WESTMOUNT, 370 Roslyn, cottage 10 pièces, détaché, 2 salles de bain, sous-sol, chauffage central, réfrigérateur, poêle, garage, ruelle privée, $365 mensuel, pour septembre.

A LOUER, 6 pièces, 3e étage, 4368, DesErables. Informations 523-3635.

ANCIEN golf Anjou, 5½, luxueux, 2e étage, 5½ neuf, $125 et $130, 324-3291 ou 351-2590.

2 APP. meublés, électricité et eau payées, rue Champlain, 522-0474.

5 APP. neufs, mois grantuit, 1809, Le Royer, Vimont. 667-1672.

6 APP. avec bain, eau chaude, 4 app. 527-0691.

A sous-louer, 6 pièces, gaz, réservoir eau chaude, 2e étage, $65 par mois. 288-6370.

ATTENTION
NOUVEAUX MARIES
PROFESSEURS
2½ pièces modernes. Adultes seulement. Information 661-1860. M. Jacques ou 663-5770. M. Richard.

AUX LOCATAIRES
Nous avons le logement que vous désirez. Pourquoi chercher? Communiquez avec notre service de location. 866-9281, 254, Ste-Catherine est.

3½, 2e, ESCALIER dedans, prélarts fournis, gaz, près métro, 521-4328.

4½ ET 3½, bien éclairés, propres, 8080 est, Sherbrooke, 352-2712.

4½ FERMEES, BAS, $100
Tétreaultville, neufs, modernes, isolé contre le bruit, planchers finis varathane, sortie pour lessiveuse, sécheuse, sortie télévision, téléphone, occupation au choix. Construction Jacques Meunier Inc. 254-9288.

5½ FERMEES, avec fournaise, libre immédiatement, 3100 Langelier, visible 2 à 5, 7 à 10.

4 GRANDS appts fermés, modernes, 2095 Rougemont, 721-0931.

GRAND 5 pièces, duplex, 3 grandes chambre, salle lavage, sous-louer septembre. 352-8862.

LOGEMENT 4½ pièces, libre 1er septembre, 2735, De Repentigny, Montréal, 256-1701. Entre 6 et 8.

LOGEMENT 3 app. moderne. Bas, Cave, grand terrain, Système. 667-8107.

LOGEMENT et garage à louer, $73 par mois. 526-8645.

LOGEMENT 5½ pièces, neuf, chauffage électrique, situé Ville Jacques-Cartier, devant piscine et parc municipal. Pour toutes informations appelez 387-0168 après 7 h soir, 679-4521.

LOGEMENT 5½ pièces, très moderne, $110 mois. Pour 1er septembre, 7380 Mousseau, Ville d'Anjou, 353-6885.

LOGEMENT, 4½, $87 par mois, gaz, 220, libre immédiatement, 353-6977.

LOGIS libre, 2e étage, 7 grandes pièces, 111, boul. Desmarchais, Verdun, 769-3965.

MAISON à louer, 5 pièces, bon marché. Appeler 523-2650.

1-3½ MEUBLE, 1-4½ pas meublé 6610, boul. Monk, Ville-Emard.

1 MOIS gratuit, 5 meublées ou non. S'adresser à: 271-4621.

3½, 4½, 5½, occupation immédiate, Saint-Eustache, Deux-Montagnes. 473-3296.

3 PIECES propres, 220, eau chaude, bain, planchers durs, 1700C Dézery, propriétaire, 387-6957.

5 PIECES, bas cour, $60 mois, près centre d'achats Domaine, occupation immédiate, 2959 Haig. 727-3619, M. Larouche.

5½ PIECES à louer aussi ameublement à vendre, 522-5022.

6 PIECES près métro Sherbrooke. 2e étage, 288-1860.

5½ SEMI-MEUBLE, rénové, Saint-Laurent et Jean-Talon $90. Libre 1er septembre, 277-6434.

SOUS-SOL, 3 pièces, bain, 220, ménage refait, $55 adultes, 522-2884, 4841-5e Avenue, Rosemont.

312 LOGEMENTS DEMANDES

LACHINE-LA SALLE, Ville St-Pierre, 4 appartements, 1er septembre, nouveaux mariés, 729-2082.

A 523-7468, prendrais 5 app., bas, entre Rachel-Fleury, références.

5 APP, dans Rosemont, ou l'est, bas ou deuxième, avec cour, premier octobre ou premier novembre, Prix raisonnable. 728-2497.

COUPLE cherche haut 4½ pièces, triplex-duplex, Montréal-Nord, Rosemont, si possible avec garage, immeuble ancien, s'abstenir. 844-6742.

DEMANDE 4-4½, bas avec cour, 2 adultes. 522-4013.

3½-4 FERMEES, prix raisonnable, immédiatement, 761-1408 ou 725-6787.

JEUNE COUPLE recherche logement chauffé, 4 pièces, situé dans St-Léonard ou Anjou, environ $90 mois, après 6 heures. 524-9474.

URGENT, 4 ou 5 pièces, proximité métro Berri, Demontigny ou Sherbrooke, soir, 849-0241, 842-0967.

313 LOGEMENTS CHAUFFES A LOUER

VILLE BROSSARD
Haut $140, chauffé, 5 pièces. Très luxueux, avec garage, chauffé, eau chaude, 2½ pièces meublées, semi-sous-sol, $80 par mois.
DIRECTION: TRAVERSEZ PONT CHAMPLAIN, A LA PREMIERE SORTIE A VOTRE GAUCHE PRENEZ LE BOULEVARD TASCHEREAU (ROUTE 9 NORD) AUX PREMIERS FEUX DE CIRCULATION, VIREZ A DROITE SUR "LAPINIERE" ET PRENEZ LA 1ère RUE A GAUCHE "ALFRED".
676-7738

★ MONTREAL-NORD ★
4½ PIECES FERMEES
CHAUFFEES, EAU CHAUDE FOURNIE, CABLEVISION GRATUIT, RACCORDEMENT LAVEUSE-SECHEUSE, GRANDE CUISINE, BEAUCOUP D'ARMOIRES, PRES AUTOBUS, CENTRE D'ACHATS, STATIONNEMENT PRIVE.
OUVERT POUR INSPECTION
MAISON MODELE A
12020 LACORDAIRE
(NORD BOURASSA)
TEL. 324-0547 OU 323-2173

VILLE ANJOU
ANJOU, NOUVELLE CONSTRUCTION MODERNE, MOIS JUILLET GRATUIT, NORD NOUVEAU CENTRE D'ACHATS GALERIE D'ANJOU, 1½ MEUBLE, $100 MOIS; 3½, 4½, $110, $120 MOIS; 5½, $125, $130 MOIS, CHAUFFE, EAU CHAUDE INCLUSE. 7001 CHAMP CHEVRIER, COIN BELFROY, 722-0454, 259-3825, 353-5070.

Bordeaux, 12077 L'Acadie
4½ pièces, haut de duplex, chauffé, électricité, eau chaude, poêle, réfrigérateur, tapis, stationnement, Occupation 1er août. $150 par mois. 331-9465.

AHUNTSIC Est, luxueux logements, 1er étage, 5½, 4½, 3½, neufs, prêts 1er août, 321-3090, 322-0599.

AHUNTSIC, 3½, neuf, 429 Fleury est, près métro Fleury, $100 mois, après 6 heures, 331-8448.

ANJOU, TRIPLEX LUXUEUX, 4½, 5½ APPARTEMENTS FERMES, THERMOSTAT INDIVIDUEL. 387-9418.

ANJOU, 3 app. neuf, 7423, rue Guy près autobus, 254-3449.

ANJOU, 3 pièces, libre, près autobus 193, 351-2456.

ANJOU, 5½, POELE FOURNI, 2E ETAGE, MODERNE, 352-1483.

10392 ARMAND LAVERGNE bas 6 app. chauffé $120 523-7417 après 9 heures 322-6891.

AV. Carignan 3028, 5½ pièces, tapis mur à mur, sous-sol fini, garage 2 places, belle cour arrière, toutes commodités. (Avant centre commercial Domaine).

5829, AVENUE Clanranald, duplex, 5 pièces, rez-de-chaussée, adultes, grand parterre attrayant, $150, 1er octobre, HU. 9-6096.

AVENUE DOLLARD, 8 pièces, eau chaude, cuisinière, réfrigérateur, troisième, libre, 739-2931, 279-5060.

BILODEAU, bas duplex, sous-sol fini garage, $165, 274-8301, 374-3360.

BOUL. St-Joseph près métro, 6 grandes pièces, fermées, 2e, information: 10 h à 5 h. 524-6323 ou 487-7546.

BOUL. Saint-Laurent, 10741, 4, 5 pièces, redécorés, eau chaude.

5390 BOURBONNIERE, coin Masson, 3½ pièces, eau chaude, 256-1205.

BROSSARD, 6½, bas de duplex, luxueux, neuf, garage, 683-3323, 676-0617.

CARTIERVILLE, 5 pièces chauffées, $120, 334-7490.

CHEMIN Côte-Ste-Catherine, paroisse St-Germain d'Outremont, près Université, maison pierre renovée, fenêtres Rusco, deuxième, luxueux duplex, entrée personnelle, 7 grandes pièces, hauts plafonds, foyer naturel, cuisine, chambre bain, poudrière, modernisé décorateur, tapis mur-à-mur nouvellement installés, chambres et corridors. Garage chauffé, soir 731-1012, jour 861-4251, local 355.

CHOMEDEY, 4 pièces fermées, eau chaude, après 6 heures, 681-7245.

CITE JACQUES-CARTIER, 4½, chauffé, taxe d'eau payée, incinérateur, concierge, poêle, frigidaire fournis, $95. 674-7583.

CITE JACQUES-CARTIER, duplex neuf, 2e, 5½, $125, chauffé. Après 6 heures, 674-7061.

CITE JACQUES-CARTIER, 3½, 4½, 5½, neufs, chauffés, 677-4515.

CITE SAINT-HUBERT, 3217 Paré, duplex neufs, face terrain de jeux, bas, 2e, 5½ pièces, sous-sol 3½, chauffé, 676-3609.

COTE-DES-NEIGES, près d'Université, duplex Haut (6), 738-4048.

DELAROCHE, 5835, 3½ neufs, poêle, frigidaire, près métro, concierge, 272-4696-387-1119, 381-2064.

DE LASALLE, 526, près Sainte-Catherine, neuf, 4½ fermées, 255-8596.

DESAUTELS, 5½ app. chauffé, $110 près écoles, parc, 254-3881.

DES ERABLES, Mont-Royal, 4 pièces fermées, troisième, redécoré, incinérateur, central, $80, adultes, 521-7075, 522-1569.

FABREVILLE, 5 moderne, bas, libre 1er août si désiré, 625-0510.

IBERVILLE Dandurand 4½ séparés, eau chaude, moderne, $95 concierge, 274-6511.

JACQUES-CARTIER près services CTM, 5, haut duplex neuf, chauffé $135 taxe comprise, libre, 677-7607.

3275, JEAN-TALON est, 5½, chauffé, moderne, maison neuve, jours: 273-7310, soirs: 729-5537.

LACHINE, duplex, rez-de-chaussée, luxueux, spacieux, 4 chambres, 3 salles bain, salle détente complétée, bar, garde-robe cèdre, garage. Taxes payées. Chauffé. Immédiatement, $225. 484-1982.

LACORDAIRE près Jean-Talon 4½ fermées, installation laveuse sécheuse, service concierge. Thermostat individuel $110 par mois. RA. 9-3233 ou FE. 4-7395.

LACORDAIRE, 3 app. fermés chauffés, $70, libre 1er septembre, 622-7389.

LASALLE, duplex, 2e, chauffé, garage, $125, libre, 365-7807.

LASALLE près Rachel, 5½ pièces, salle de jeux finie, double garage, cour entourée, chauffage électrique, $155 365-7625.

LAVAL-DES-RAPIDES, 3½ neuf, chauffés, $95; 681-3895.

LAVAL-DES-RAPIDES, semi-sous-sol, 4, eau chaude, 667-8075.

LAVAL-DES-RAPIDES, 15e Rue, bas duplex neuf, libre, 669-7315.

LAVAL-DES-RAPIDES, 3½, poêle, frigidaire fournis, $80 mois. Jour: 681-9241 poste 224. Soir: 688-0955.

LONGUEUIL, 3½ chauffé, poêle, frigidaire, informations: 679-2486.

MONTGOMERY 1807, 4½ pièces, sous-sol, enfants acceptés, immédiatement.

MONTREAL-NORD 4½, neuf, chauffé, eau chaude fournie, emplacement laveuse-sécheuse, $105, 1er et 2e, $115. 256-7150.

MONTREAL-NORD, 3½, 4½, 5½, chauffés, libres, 324-5910, 388-5628, 324-8365.

MONTREAL-NORD, 11443, boul. Langelier, coin Henri-Bourassa, 4½ neuf, moderne, chauffé eau chaude, installation laveuse, sécheuse, centre d'achats, idéal jeunes mariés, avantage premier arrivé, $110-$115. Occupation immédiate ou plus tard, 324-1620.

MTL-NORD, luxueux 5½ pièces chauffées, eau chaude fournie, raccordement laveuse sécheuse. Occupation immédiate, $125, $120. Visiter 11,500 Lacordaire, 323-1865 ou 323-4310.

313 LOGEMENTS CHAUFFES A LOUER

★A Montréal-Nord★
32 NOUVEAUX LOGEMENTS
Prêts pour le 1er août et le 15 août
★ 4½ PIECES FERMEES
★ CHAUFFES
★ EAU CHAUDE FOURNIE
★ PLANCHERS EN MARQUETERIE CHENE
★ SERVICE DE CONCIERGE
★ BALCON INDIVIDUEL
★ STATIONNEMENT POUR AUTOS
★ MURS INSONORISES
★ PRETS DU CENTRE D'ACHATS FORET
★ CUISINE ULTRA MODERNE
$110 et $120
PAR MOIS
10,124 HEBERT
4,124 LARIN
une rue à l'est de Pie-IX
POUR INFORMATIONS
PAUL AUBUCHON
331-4864

ST-LEONARD
• BONNIVET, haut de duplex neuf, luxueux, 5½, système eau chaude, $130 chauffé.
• BAS DE DUPLEX luxueux, neufs, 5½ app. plus 3½ app. au sous-sol, garage, $180 chauffé, eau chaude fournie.
CHARBONNEAU & BLOUIN
Pour s'y rendre: boul. Lacordaire jusqu'au boul. Robert, tourner vers l'est jusqu'aux maisons modèles 8536-8538 Bonnivet ou téléphoner: 322-1591 ou 259-2757. Ouvert de 9 h a.m. à 9 p.m.

VILLE D'ANJOU
(ANCIEN GOLF)
3½ — 4½ — 5½ PIECES
PRES DU NOUVEAU CENTRE D'ACHATS ET DES ECOLES, DANS HAUT DE DUPLEX NEUF, MOIS D'AOUT GRATUIT. OCCUPATION IMMEDIATE SI DESIRE.
S'ADRESSER A
7405, AV. COINTRELLE
TEL. 352-7750 OU 331-9465
MAR-PIL CONST. LTEE

DUVERNAY
Occupation immédiate, duplex neufs, 4½-6½, garage. 1084 Jolicoeur, 842-8383; soir 932-5677.

MONTREAL-NORD, 3 appartements, neuf, poêle, frigidaire, tout compris. 324-5058.

MONTREAL-NORD, haut 6½, chauffé, 332-0918, 331-2351.

MONTREAL-NORD, logements 4½ pièces chauffées, eau chaude fournie, $90-$100, 387-5510, 321-5643.

MONTREAL-NORD, 3-4-5 fermées, $35 $140, 661-0584, 661-1227.

MONTREAL-NORD, 12,010 Lacordaire, 4½, eau chaude, neuf, moderne. Jour 382-2408, M. Lapierre. Soir 322-1902.

MONTREAL-NORD, 5½, bas de duplex, $135, chauffé, 220, buanderette, 2 balcons, cour, enfants acceptés; 729-9920.

MONTREAL-NORD, 3½, installation laveuse, $90. Après 5 heures, 321-2033.

MONTREAL-NORD, 4½ fermées, 2e, chauffées, électricité payée, $90, 322-7093.

N.D.G., haut, 7½ pièces, chauffé, garage, $200, 488-1283.

NOUVEAU Rosemont, 4½, chauffé, $90 pour 1er octobre, 376-7465.

ONTARIO EST, Bourbonnière, 7, bureau, 2e, ménage fait, libre, 626-4519.

OUTREMONT, 870, Davaar, troisième, près écoles, université, 7½, libre, 738-3775.

PAPINEAU 8055 PRES JARRY, 3½ FERMEES, SOUS-SOL, FRAIS PEINTURE. $85. 729-8462.

PAPINEAU 3597, 2e, face Parc Lafontaine, grand 7 pièces, libre immédiatement. Visible après 6 heures, 388-7946.

10951, PIE-IX, 4 pièces chauffées, après 6 heures, 324-6843.

PIE IX 6415, 4½, 2 salles bain, stationnement, $105, 669-6681.

RIVE SUD, St-Hubert, 3193, Paré, grand 3½, neuf, 676-3047.

ROSEMONT, 4, frigidaire, poêle, vénitiens, linoleums, 3585, St-Zotique est.

ROSEMONT, 6660-40e av. app. 3, chauffé, 3 app, $68 par mois, faut vendre tapis et draperies, libre immédiatement. 376-9536.

7972, SAGARD, 5½ pièces, chauffé, 2e, libre, 20 août, 725-8274.

1837, SAINTE-CATHERINE EST, 4 PIECES, $65, 738-5363.

ST-DENIS, Jean-Talon, 1er plancher, 6 pièces, eau chaude à l'année, adultes, tranquille, références, $140, 276-8989.

8479 ST-HUBERT, 3 pièces modernes, après 5 heures, 731-4787.

ST-LAMBERT, idéal pour nouveaux mariés. Lessiveuse automatique, réfrigérateur, cuisinière, neufs, 4½, moderne, 2 chambres fermées, 220, Stationnement gratuit. Toutes taxes, huile à chauffage payées, 2 balcons, $125, Dorval 631-5213.

4½ 5127 ST-LAURENT, $90 MOIS 273-2714.

SAINT-LAURENT, 4½, taxe payée, près train banlieue, $115, 336-1659.

ST-LEONARD, logements neufs, 2 bas, 1-2e, 5 app., garage, salle de jeux, 6277 Louvois.

ST-LEONARD, duplex, 5½, entrée laveuse - sécheuse, $135, 323-1936.

ST-LEONARD, haut luxueux, neuf, 4½, chauffé, libre immédiatement, loyer gratuit, 321-8077, 747-4281.

SAINT-LEONARD, duplexes 5½ chauffés, eau chaude, centre d'achats, autobus. Près Lacordaire et Bélanger. Pour informations jour 259-7111, soir 725-5100.

ST-LEONARD, 4½, fermées, haut, neuf, $125, 728-2923.

ST-LEONARD, 4½ pièces, triplex chauffé, près centre d'achats, autobus, moderne, sans enfant, $95, 722-0916.

SAINT-LEONARD, 8794, rue Barbeau, 4½ et 5½ neufs, 322-8860.

ST-MICHEL, 6 app., haut, $125 mois, chauffé, 721-3675.

ST-MICHEL, 5 app., chauffés, bas, cour, $100 mois, RA. 9-3596.

SEYMOUR, métro Atwater, 2½, bas, paisible, propre, eau chaude, poêle, réfrigérateur. Concierge, 935-8282, 933-8833.

5825, SHERBROOKE EST, 3, taxe, cuisine équipée, $85, 721-3682, 255-6637.

SHERBROOKE centre, 2e, 7 pièces chauffées, proximité d'écoles, 288-8442.

5120, TAILLON, logement 4 pièces fermées, chauffé, $100 mois, bas, cour, 220, 352-0446.

VILLE D'ANJOU, duplex, 5½, près école, église, centres d'achats et Galeries d'Anjou, $120 mois, chauffé, libre 1er septembre, 351-7964.

VILLE D'ANJOU, bachelor, 2½ chauffé, $80, 351-8417, 7003, avenue Lévesque.

VILLE JACQUES-CARTIER, duplex 3½, 4½, neufs, libres, 521-0510, 254-2400.

VILLE LASALLE, LUXUEUX HAUT ET BAS DE DUPLEX, 6½ ET 7½ PIECES CHAUFFEES. SALLE LAVAGE, $125 ET PLUS, 2250 PAULINE, 366-3900.

VILLE ST-LAURENT
Maison de Ville Le Chameran
5½ pièces du haut: $199
7½ pièces au bas avec foyer, $264 tout compris.
Appeler 334-1863 ou se rendre au 111 Côte-Vertu entre 2 et 5, sam., dim. entre 2 et 9 semaine.

VILLE ST-LAURENT, logis 5½, chauffé, 2e étage, $195 par mois. Jour: 747-4734; soir: 744-4122.

VILLE ST-LAURENT, 2e, 5½, garage, $125. Occupation 1er octobre, 332-1628.

5 APP. FERMES, près Métro Crémazie, seulement 1 enfant. 384-3644 ou 729-1568 après 6 heures.

BAS de duplex 5 pièces, propre, cuisinière encastrée, $110, libre 1er septembre, 6597, avenue du Parc, 276-6611.

BEAU 6 app., 2e moderne $115, propre, libre, références, 384-2748.

COIN Lacordaire et Chauveau, 3 pièces, 2e, $80. S'adresser 255-1729 ou 625-6486.

CENTRAL, près métro, 4 app. chauffés, libre, $70, 824 Ontario.

GRAND 10 pièces fermées, chauffées, eau chaude 1er plancher, stationnement, terrain, coin de rue 844-1227.

HAUT de duplex neuf, 5½ chauffés, dans Nouveau Rosemont, $140 par mois, libre 1er octobre, après 5 h. 256-6397.

313 LOGEMENTS CHAUFFES A LOUER

LA SALLE
★ BAS DE LUXUEUX DUPLEX
★ 5½ GRANDES PIECES
★ MAISON NEUVE
★ CHAUFFEE
★ $155 PAR MOIS
★ HAUT, 5½ GRANDES PIECES
★ $130 PAR MOIS
★ SOUS-SOL, 3 PIECES
★ APPARTEMENTS FERMES
★ COMPLETEMENT MEUBLE
★ ENTREE STRICTEMENT PRIVEE
★ $22 PAR SEMAINE
366-7529
Entre 2 hres et 9 hres

COMPLETEMENT NEUF
3½ — $115 ET 4½ — $125
EAU CHAUDE FOURNIE
TAXE D'EAU ET ELECTRICITE PAYEES
BAIN SAUNA, SOLARIUM
TAPIS ET DRAPERIES FOURNIS
MUSIQUE DANS PASSAGE
SUNDECK
SERVICE DE CONCIERGE
POUR SE RENDRE
HENRI-BOURASSA
3 RUES A L'EST DE PIE-IX
11460 PELLETIER
324-2605

BARONE CO. LTD.
7500 ROUSSELOT
(ENTRE EVERETT ET VILLERAY)
2 rues à l'est de Christophe-Colomb
271-8592 — 256-2428 — 725-9803
★ 3½ — $100, 3½ — $115, 4½ — $125, 4½ (DEMI-SOUS-SOL) — $120 ★
Ce prix comprend: Chauffage, frigidaire, poêle, électricité et taxe d'eau.
AUSSI 5½ — $120, 4½ — $115
3½ (DEMI-SOUS-SOL) $80 PAS CHAUFFE.

LOGEMENT chauffé, 4½ pièces, libre immédiatement. Payez à partir de septembre. 727-7083 ou 321-2487.

7½ PIECES chauffées, beau et propre, grande terrasse, 220V, $110 mois. 521-0396.

5 PIECES chauffées, eau chaude, 1er, $105, Marquette près Jean-Talon, 336-5969.

PRES UNIVERSITE Montréal, 8 pièces, haut duplex, garage, libre 1er septembre, $225 mois. 738-1956.

SOUS-LOCATION, jusqu'en mai 1969, 3½, 14e étage, vue sur le parc Mont Royal. Possibilité garage. $160 par mois. Téléphone: Monsieur Franck, 932-2967.

SOUS-SOL, 4 appartements, taxe d'eau, électricité incluses. 259-0742.

315 LOGEMENTS MEUBLES A LOUER

MENTANA, Rachel, 5 pièces, bas, tranquille, adultes, bail, $85. 389-0265.

4360, SAINT-DENIS, 2½-4½ MEUBLE, APP. 3.

VERDUN, 3 pièces, meublé, bas, moderne, taxes payées, $92, 366-3534.

317 LOGEMENTS CHAUFFES ET MEUBLES A LOUER

AHUNTSIC, 3½ semi-sous-sol, métro, $100, libre août, 334-9825.

ANJOU, 3½ pièces, meublées et chauffées, $100 par mois, 351-6697.

7802 B, BERRI, 3e, 4 pièces redécorées, balcons, arrière avant, 622-7077.

2613 BOUL. GOUIN EST, 2½ pièces, $75 mois. Libre, DU. 9-8346.

BOUL. Lacordaire près Bélanger, 2½ neuf, chauffé, sous-sol, toutes dépenses payées, $25 semaine, 255-4893.

BOUL. ST-LAURENT 5127, 4½, $23 TOUT PAYE, INF: 5133-2, 273-2714.

3987 HOCHELAGA près boul. Pie IX, 6½ pièces, redécoré, meublés neufs, tapis mur à mur. Occupation immédiate. Approprié pour garde-malades, institutrices, opératrices. 254-2169.

LAVAL-DES-RAPIDES, 3½ pièces, près centre d'achats $125, 272A, Molière. 681-5637, 334-4560.

LAVAL-DES-RAPIDES, 3½ chauffé, meublé, éclairé, taxe d'eau payée, entrée privée. 688-6448.

MONTREAL-NORD, 5179, Charleroi, 2½ - 3½ - 4½, neufs, chauffés, eau chaude, électricité, laveuse - sécheuse. 322-8550.

PELOQUIN, Henri-Bourassa, 4 app. meublés, chauffés, 669-3428, 388-6068.

ROSEMONT, 4 modernes, privé, complètement meublé, propre, libre. Adultes 625-1518.

ROSEMONT, Bellechasse près des hôpitaux, sous-sol nouveau triplex, complètement meublé, entrée privée, libre, 256-6431.

4616 ST-DENIS, 1, 2, 4 pièces meublées, chauffées, électricité payée. Voir concierge, app. 2.

VILLE ST-MICHEL, logement 3 app. moderne, 9025, 14e avenue.

5 APP. meublé, chauffé; $90 par mois 1831, Delasalle.

PRES UNIVERSITE, Montréal, duplex, 6½ redécoré, couverture, immédiatement. 334-1854, 331-2614.

318 LOGEMENTS A PARTAGER

PIE IX, près Boyce, 4½ à partager avec jeune fille distinguée. Prix modique. S'adresser 256-6593.

APPARTEMENT 4½, à partager avec jeune homme. Références exigées. 727-6129.

HOMME 41 ans, partagerait 3½ moderne, St-Lambert, 672-3655.

JEUNE fille travaillant soir, pour appartement, $80, propre, jour, 861-4487.

LOGERONS couple gratuitement, un enfant accepté. Echange légers services, 522-3791.

PARTAGERAIS appartement avec jeune homme, chambre seule. Références, 376-2637.

3½ pièces à partager avec jeune homme sérieux et honnête. Est de la ville Sherbrooke, appelez après 7.30, 256-5371.

319 COTTAGES, BUNGALOWS A LOUER

SUPERBE MAISON
Cottage, 2 à 5 ans, 9 pièces, 2 foyers, garage, construite 1967 sur lot avec arbres, au bord de l'eau, 4 minutes de train de banlieue, pour septembre, 689-4147.

AUTEUIL, bungalow 5 pièces, bord eau, chauffé, meublé, $150. Septembre à mai, 705 Bruyère. 622-7961.

AUTEUIL, split-level, 6 pièces sous-sol, foyer, paysagé, 625-4549.

BOUCHERVILLE, bungalow unique, 6 pièces, 3 chambres coucher, salle de famille, 14 x 27, avec foyer, 1½ salle bain, terrain boisé, près école, $210; 655-5484.

FABREVILLE, 5 pièces, stores, rideaux fournis, maison neuve, $160 mois. 625-6421. Après 6 heures.

GREENFIELD PARK, 197, St-Charles, 6 pièces, 3 chambres, près hôpital Charles-Lemoyne, garage, 672-1996.

321 CHAMBRES A LOUER

APPELEZ Robert Moving, $3, poêle, réfrigérateur. Jour et nuit. 273-4663.

APPELEZ Thomas Moving, service déménagement 24 heures par jour, 523-7260.

ATTENTION chambreurs, pour vous déménager. Appelez 679-2581.

ATTENTION! Service de déménageurs jour et nuit. Bas prix, 676-4543.

AHUNTSIC, chambre moderne, meubles neufs, 1 minute du métro, 389-2703.

AHUNTSIC, Saint-Hubert, meublée, ensoleillée, personne tranquille, près métro, 381-4432.

AHUNTSIC, Christophe-Colomb, moderne, près métro, cuisine, privé, propre. 387-7257.

AMHERST, chambres, petite, grande, $6 plus eau chaude, propre. 844-7055.

AVENUE Christophe-Colomb, 6416, salon double, simple, bas, cuisine, tranquille, douche, métro, entrée privée, stationnement.

AVENUE Henri-Julien 4845, devant, grande, propre, tranquillité, poêle, frigidaire, eau chaude, garde-robes, 845-1717.

AV. HENRI-JULIEN 3969, chambres, $8-$10, appartement 312, 845-8572.

AVENUE MONT-ROYAL est 1049, chambre meublée, chauffée, lavabo, frigidaire, téléphone, poêle électrique, eau chaude, literie, $9 par semaine.

321 CHAMBRES A LOUER

CHERRIER ST-HUBERT
Meublés, cuisinette, frigidaire, privés, demoiselles, $10 et plus, 523-1161.

AVENUE Papineau, 7000, monsieur, meublé, chauffé, frigidaire, poêle, lavabo, RA. 9-2512.

AVENUE RACHEL EST, 1389, coin Garnier, face parc, meublée, tout compris, maison de chambres, $12 en montant, 524-3073.

AVENUE Rivard 5205, 1½ moderne, métro Laurier, $13 - $18, 277-8790.

3509 AYLWIN, Sherbrooke est, 2 pièces, $15, chambre $11, 524-8045.

BEAUCLERK 3345, lits jumeaux, aussi chambre seule pension désirée, 259-3990.

42 BERNARD EST, près St-Laurent, salon double, réfrigérateur, poêle.

BERRI 7898, belle grande chambre meublée, lavabo, eau chaude, téléphone, cuisine, refrigérateur, dame, demoiselle, 387-0414.

4568 BORDEAUX, Mont-Royal, petite chambre $6, homme, commodités, 526-5375.

BOUL. Saint-Joseph, Mentana, appartement double, poêle, lavabo, réfrigérateur, 524-7990.

BOUL. Pie IX, chambre meublée, tapis mur à mur, galerie $10, 259-5307.

BOUL. ST-JOSEPH-Garnier, 5045, salon et chambre, literie, poêle, réfrigérateur, 1-2 personnes.

CHABOT 5348, fille, $5, cuisine, 521-0386 après 6 heures.

2285 CHAMPLAIN, près Sherbrooke, chambre, salle de bain privée, frigidaire.

CHAPLEAU, Sherbrooke, demoiselle, propre, tranquille, cuisine, après 5 heures: 331-5396.

CHOMEDEY, belle chambre, monsieur distingué, près centre d'achats, autobus, 667-9289.

CHRISTOPHE-COLOMB 4598, chambres $6-$8. Après 5 heures, 521-4581.

CHRISTOPHE-COLOMB 4707, chambres, $10, $12, cuisine, douche, propre, 522-1064.

4232 CHRISTOPHE-COLOMB, Parc Lafontaine, chambres, cuisine, soirs seulement, 522-3427.

DAVIDSON 2565, $11, $15 moderne privé, meublé. 523-9521, 524-8045.

2644 DAVIDSON, 1 pièce, toutes commodités. Idéal personne seule, $10 et plus. 525-3520.

DECARIE, 4188, $12 et plus, paisible, attrayant, propre, privilèges, autobus 482-6777.

ESPLANADE, 8673, (Crémazie), pour personne distinguée, accès cuisine, $13, 389-2188.

ESPLANADE 4510, chambre à louer, face au parc, privilège de cuisine, 849-5018.

FULLUM près Sainte-Catherine, grande chambre meublée, bas, $8; 521-7076.

HENRI-JULIEN 7460, salon double ou chambre simple. Raisonnable. 279-3068.

LAVAL 4012, salon double, balcon, toutes commodités. Entrée privée. 849-9715.

MENTANA genre app. meublé, système, propre, $18 semaine, tranquille 521-3255.

MONTREAL-NORD, chambre pour monsieur seulement, servirais déjeuner, après 5 heures, 324-1888.

ONTARIO, Plessis, grande, devant, frigidaire, poêle, vaisselle, téléphone, tranquille. 525-4865.

OUTREMONT 7225, coin Jean-Talon, 1 pièce meublée, privée, eau, poêle, réfrigérateur, $15, 279-5767.

PARC AVENUE, chambre, maison privée, confort, dame sérieuse, $10; 279-2765.

PRES Lacordaire et Jean-Talon, toutes commodités, pas cuisine, 254-6961.

RIVARD, 4972, chambre meublée, usage gaz, frigidaire, $5.75, 849-5872.

ROSEMONT, préférence filles, chez couple sérieux, après 7.30 h, 376-2552.

ROSEMONT, chambre monsieur sobre, 6536, 24e $10, lavage, reprisage $3.

ROSEMONT, chambre pour personne âgée. 5257, 8e Avenue. 729-1526.

ROSEMONT, 2 appartements meublés, balcon privé, poêle, frigidaire, eau chaude fournis. 666-6541.

ROXBORO, chambre pour dame à sa pension, inf.: Soir, 684-4978.

ROXBORO, 2 grandes chambres, belles fenêtres, maison tranquille. 684-3999.

ST-ANDRE 5699, 2 JOLIES PIECES, COMMODITES, TOILETTE, CONCIERGE, APRES 5 HEURES, 274-0848.

ST-ANDRE 3737 (Cherrier), chambres, tapis, lavabo, poêle, frigidaire, $32 à $48 mois, 525-4272, 527-3569.

STE-CATHERINE près Bleury, pour 2 messieurs, poêle, frigidaire, 878-2149.

3275 EST, Ste-Catherine, vacant, monsieur, 1 pièces, lavabo, frigidaire, poêle, draps fournis, $8, 532-4775.

SAINT-DENIS, 4707, genre appartement, meublées, simple ou double, commodités.

ST-DENIS, CREMAZIE, METRO, CHAMBRE, COMMODITES, DISPONIBLE, 727-7366.

4380 ST-DENIS, chambres et salons doubles, s'adresser app. 3.

9300, SAINT-HUBERT, cuisinette, réfrigérateur, télévision, douche, arrêt d'autobus, 381-1543.

ST-HUBERT, 3960 app. 2, une, deux pièces propres, genre appartements, poêle, frigidaire, eau chaude, $12-$18 semaine.

SAINT-HUBERT, près métro, salon double et grande cuisine. Très propres. Bon chez-soi, 521-8416.

ST-LEONARD, 2 grandes pièces claires, meublées, privilèges cuisine, 324-0707.

SHERBROOKE EST 922, près St-Hubert, chambres, $8, $9, $12 et $15 semaine. 524-4563.

STUART, Van Horne, chambre monsieur sobre, tranquille, 279-1206.

VILLE ST-LAURENT, grande chambre, ameublement neuf. 747-3180.

VILLERAY, chambre moderne, avec cuisine, toilette, entrée privée, 276-4431.

A LOUER 3 chambres propres, troisième étage, libre premier août. 5280 Bannantyne, 767-3235.

ATTENTION. Salon double pour futur couple, usage de cuisine, 523-1480.

AVONS très belle chambre, propre, lavabo, frigidaire, bien meublée, 526-7635.

PETITE chambre à $8, pour une personne sobre qui ne prend pas de boissons, tranquille, propre, près Parc Lafontaine, 523-0055.

BELLE chambre, frigidaire usage cuisine, Métro, 1037 St-Denis.

BELLE chambre, devant bas, 6604 1re avenue, Rosemont, près Beaubien, excellent chez soi.

BELLE grande chambre, usage cuisine, semi-privée, tranquille, métro 526-5195.

BOUDOIR à louer pour jeune fille, accès à cuisine, 725-5833.

CHAMBRE dans maison privée, bon chez soi, $9, 729-7282.

CHAMBRE et app., toilette douche, moderne, poêle, frigidaire, 1195 Montcalm.

CHAMBRE à louer, 1082 De Callières, Duvernay, 661-2141.

CHAMBRE à louer avec frigidaire et privilège de la cuisine dans maison propre et tranquille à Cité Jacques-Cartier, 679-2581.

3 CHAMBRES, hommes seulement, sobres, 768-4254, 1411 Stephens, Verdun.

CHAMBRE, entrée, toilette, poêle, frigidaire, privés, Hochelaga-Viau, $10, 255-1208.

CHAMBRE pour monsieur, après 5 heures, 849-6956 ou 844-9739.

CHAMBRES meublées pour dames seulement, 5901 Pie-IX, S'adresser Mme Pourin, 374-4452 et 849-6629.

CHAMBRE et cuisine très propre, endroit tranquille, références, $15, 722-8232.

CHAMBRE, maison neuve, salle de bain privée, près Galeries d'Anjou, $12, 324-6676.

DAME âge moyen, toutes commodités, chambre sur devant, bas, 276-5220.

DEUX frères ou amis, sobres, distingués, grande chambre claire. 525-4511.

FACE métro Sherbrooke, 335, Carré St-Louis, chambres, cuisine. 388-5816.

GRAND salon double, avec télévision, 364, Sicard, 255-8567.

GRANDE chambre, pour fille, $13 par semaine. S'adresser après 6 h. 5860, Langelier, coin Rosemont.

GRANDE chambre meublée, adulte, commodités, références, 7945, Louis-Hébert. 374-0256. Avant 3 h. p.m.

GRANDES chambres, propres, $10, usage cuisine, 2313 Ontario est, 522-2913.

GRANDE chambre de bon goût, milieu intellectuel, centre-ville, 849-1921.

GRANDES chambres $7.50 et plus, pour hommes, 20 Roy est.

GRANDE CHAMBRE, 2, 3 jeunes filles, air climatisé, frigidaire, cuisine, $10 semaine, 376-4233.

LUXUEUSE chambre, 1 ou 2 dames âgées, vieux couple, salle bain privée, duplex, 733-8510.

SALON double 6515 Park, frigidaire, poêle, évier, privés, stationnement: 272-6528.

SALON DOUBLE, chambre, frigidaire, poêle, eau, 4721 Delanaudière, 761-3316, 769-5060.

SALON double, chambre, frigidaire, poêle, 6980 Garnier, 761-3316, 769-5060.

SALON DOUBLE, pour deux, télévision, poêle, frigidaire, 521-7698, 2049 Chambly.

SALON double, chambre, cuisine, 6397, St-Vallier, Beaubien, métro, 274-4983.

322 CHAMBRES DEMANDEES

CHAMBRE tranquille, pour jeune homme avec personne seule, 374-0357.

323 CHAMBRE ET PENSION, A LOUER

BOUL ST-JOSEPH ouest, belle grande chambre et pension, jeunes travaillants, près métro Laurier, 279-0906.

CARTIER, pension canadienne, 2 messieurs travaillant, télévision, douche, 521-2055.

CHATEAUBRIAND, métro Beaubien, bon chez-soi, jeune monsieur distingué, 279-9945.

DICKSON-Sherbrooke, maison privée, chambre-pension, transport facile, fille. 254-2885.

LINCOLN près Atwater, belle chambre, excellente nourriture, radio, télévision, service de chambre, stationnement, 937-8800, 676-6694.

MONTREAL-NORD, jeunes filles, jeunes hommes, télévision, atmosphère familiale. 324-3010.

2660, MOREAU près Sherbrooke, bonne pension pour messieurs, semaine complète, lavage compris, $22, 523-7219.

RIVE SUD, bon chez-soi, bonne nourriture, idéal pour vieillards, seul ou couple, 679-8242.

ST-DENIS, 4151, excellente nourriture, hommes seulement. Tranquille. Près Métro.

SAINT-DENIS, Guizot, chambre devant, télévision, lavage, propre, confortable, 384-5424.

ST-DENIS - Rachel, pension, lavage, usage radio télévision, 849-1576.

1586 SAINT-HUBERT, métro Berri, pension familiale, télévision, bonne nourriture.

4127 SAINT-HUBERT, chambres propres, lavabo, bonne nourriture, 523-0201.

ST-VALLIER près métro Jean-Talon, pension hommes, $22, 277-1802.

VILLE ST-LAURENT, chambres et pension pour messieurs. 747-2396.

BELLE grande chambre, 2 jeunes hommes travaillant, 729-3047.

BONNE pension, monsieur sobre, tranquille, grande chambre, devant, stationnement, 521-3511.

CHAMBRE, homme honnête, bonne nourriture, lavage, $25.50. Téléphone personnel inclus, pas d'enfant. 525-1289.

CHAMBRE et pension pour messieurs, bon foyer, tranquille, 276-3951.

CHAMBRE pension, homme âgé, dame seule, à leur pension, 844-2996.

GARDE-MALADE PRENDRAIT PERSONNES AGEES ENDROIT LUXUEUX. EXCELLENTE NOURRITURE, 721-1654.

OFFRIRAIS chambre et pension pour 2 jeunes hommes, 727-5111.

PENSION pour jeunes, vieillards ou couples. 526-7914.

PERSONNES âgées seulement, bonne cuisine, lavage et repassage, 676-6101.

PERSONNES âgées, ou monsieur de tout âge. Vie familiale. DA. 1-4327.

324 CHAMBRE ET PENSION DEMANDEES

JEUNE Calgarien qui veut apprendre français, désire vivre avec une famille Canadienne. 672-3006.

331 PENSION DE CAMPAGNE

STE-URSULE à 70 milles de Montréal, pension, privé, $25 par semaine, interurbain 0268-2606, demandez Mme Deslauriers.

STE-VERONIQUE, pension Roy, lac privé, pêche, plage, chaloupe, $50 semaine, transport compris, 932-9053.

335 MAISONS DE REPOS

FOYER pour dame âgée, bon chez-soi, bons soins, 272-9944.

LE CHATEAU DU BOIS DE BOULOGNE
Résidence de distinction pour personnes retraitées. Suites et chambres disponibles. Edifice entièrement à l'épreuve du feu. Infirmières et auxiliaires licenciées. Surveillance 24 heures par jour. Repas servis aux appartements. 331-8442.

RESIDENCE de distinction pour personnes retraitées, repas servis aux appartements, près du fleuve Boucherville, idéal pour couples âgés, réservations pour septembre, 655-0568.

341 MAISONS DE CAMPAGNE A LOUER

CHERTSEY, grand chalet, eau, toilette, électricité, frigidaire, chaloupe, plage, 388-6089.

LAURENTIDES EST, Rawdon, deux chambres, vivoir, coin salle à manger, cuisine fonctionnelle, véranda grillagée, cheminée, barbecue extérieur, meubles érable. Toutes commodités ville. Loyer $200. Libre août et septembre, 842-3603; soir: 486-2300.

SAINT-ADELE, chalets suisses, foyer, semaine, bois, saison, piscine chauffée. 389-3618, 387-5642, Sainte-Adèle, 229-3505.

STE-ADELE, PRES MONT-GABRIEL, COMMODITES. 331-2028, 525-1421.

VARENNES, 4 pièces fermées, 2639 Ste-Anne, app. 2, 522-1652.

COUPLE bilingue, dans la cinquantaine partagerait spacieuse demeure, toutes commodités, grand terrain, beaux arbres, aussi petit développement si désiré, G. Fontaine, tél. Sutton 538-3303 interurbain.

MANOIR des Falaises, commodités, journée $7.50, semaine $48, voisin Manoir Richelieu (Murray Bay), Interurbain 1-418-665-2837.

351 CHALETS A LOUER

DOMAINE CABANAC
ST-HIPPOLYTE, LAC MORENCY
40 MILLES MONTREAL AUTOROUTE, CHALETS MODERNES, PRES VILLAGE, DOUCHE, PISCINE, TENNIS, JEUX DIVERS. SEMAINE, AVANT 6 HRS. 725-6413.

MANOIR DES PINS
Fin de semaine, semaine, chalets bord Lac Sarazin, plage, chaloupe, tennis. Ste-Agathe. VI. 5-7908.

BOIS-DES-FILION, semaine, mois ou saison, eau chaude et chambre de bain. 625-1322.

CANTONS EST, petit Lac Magog, août, septembre. Jour, semaine, 1-819-864-4000.

CHATEAUGUAY, bord de rivière, 2 chalets avec véranda, meublés. Louerais semaine ou mois. Inf.: 294 Salaberry Sud. Jacques Reid. Tél.: 691-3598.

CHERTSEY, chalets modernes, commodités, literie fournie, lac genre piscine $45-$90 par semaine 666-3836.

FABREVILLE, chalet 3 pièces meublées, frigidaire, $25 semaine. 255-8971.

GRAND LAC Nominingue, 3-4 pièces, belle plage, commodités, 271-5091.

LAC DAVID, Chertsey, 55 milles, camps bergeron, semaine, mois, commodités, chauffés, télévision, chaloupe, bord lac, soir 522-8654.

LAC DES PLAGES, 40 chalets meublés, chaloupes, pêche, tennis, familles seulement, Mme Roland Pilon, 1-819-426-4761.

LAC FOURNEL (40 milles), 4-5 meublées, plage, pêche, semaine. 526-6613 — Soir: 738-9056.

LAC L'ACHIGAN, DOMAINE DES PINS, LUXUEUX, 388-2182, 684-3854.

LAC L'ACHIGAN, joli, spacieux, chalet avec foyer, vue sur lac, accès plage privée. Soir: 467-9207.

LAC ST-PIERRE, St-Alphonse de Joliette, chalet 5 pièces, semaine ou mois. 1-883-2977.

LANORAIE
CHEZ-NOUS MOTEL
Chalet-Pension si désiré
SEMAINE — MOIS
$35 SEMAINE ET PLUS
Chalets chauffés, meublés, douche, cuisinière, réfrigérateur. Piscine 25 x 50. (Semaine 381-2719, 10 a.m. - 10 p.m.) Vendredi, samedi, dimanche: 1-887-2588.

DOMAINE LE MARQUIS
St-Sulpice, 20 milles de Montréal, semaine, mois, 19 chalets modernes, bord de l'eau 2 et 3 app. meublés, cuisinette, poêle électrique, réfrigérateur, douche eau chaude, froide, lingerie fournie. Sur terrain: laveuse, sécheuse, restaurant, hôtel licencié, plage, piscine. Tél. 645-4467.

AUX CHALETS MODERNES
LAC PAUZE
TERRASSE PRIVEE AVEC PARASOL PLAGE, CHALOUPE, AMUSEMENTS TELEVISEUR SI DSIRE
DEPLIANT SUR DEMANDE. 721-7335

LAC SUPERIEUR, Laurentides, endroit idéal, privé, meublé, très propre, réfrigérateur, bons lits, eau courante, électricité, grève sablonneuse, bonne pêche. 273-2307.

LAURENTIDES, bord lac privé, 4 pièces, toilette, frigidaire, chaloupe, 322-6927.

LAURENTIDES, chalet luxueux, 8 pièces, cheminée chauffage, piscine, etc. Prix raisonnable, 861-3485, 933-1295.

MANOIR des Falaises, commodités, journée $7.50, semaine $48, voisin Manoir Richelieu, Murray Bay, Interurbain 1-418-665-2837.

NOMININGUE, Lac Ste-Marie, 4 pièces meublées, chaloupe, 3 août à octobre, 381-6108.

POINTE CALUMET EST, 445 Lachapelle, plage privée, Germain, 473-9464.

RAWDON, camp occupation immédiate, 844-9317, 389-4849.

REPENTIGNY, 3 pièces, $150 balance saison, 937-9844.

RIVE-SUD, 5 pièces, complètement meublé, plage privée, 637-8979.

ST-ALPHONSE, lac Rouge, chalets meublés, semaine, 728-0633.

ST-CANUT, motel cabines, journée semaine, piscine, auberge, bière, 274-4983.

SAINT-COLOMBAN, semaine, saison, lac, plage sapinage. 727-2805, interurbain, GE. 8-4664.

ST-DONAT, bord Lac Montagne-Noire, $70 semaine, août, 661-1812.

ST-FAUSTIN, luxueux, suisse, canadien, golf, pêche, semaine 748-7140, 748-7250.

ST-FAUSTIN, commodités, lac, plage Domaine privé, idéal enfants. 661-1765.

ST-GABRIEL, lac privé, paisible, moderne, paysage pittoresque, $50, 338-3615.

STE-MARGUERITE, chalet suisse, neuf, commodités, foyer, 3 chambres fermées, plage, 2e quinzaine août, 669-7217.

ST-SAUVEUR, chalet d'été meublé, au mois ou à saison. 435-3651, 937-0575.

ST-ZENON, toutes commodités, foyer, chaloupe, privé, semaine $60, CR. 3-8132.

VAL-DAVID, près Mont Bel-Neige, confort complet. 663-1864, 272-6559.

AUBAINE, Plage Jacques-Cartier à Sainte-Rose est, 6 milles du pont Viau, 3 et 4 app. A. Chapdelaine, 484-0439.

BEAU LAC, grand chalet moderne, 8 personnes. $55 semaine. Libre 18 août. Vendrais. 932-3417.

CHALET tout fourni, semaine ou fin saison 722-0167 de 1 à 6 heures.

CHALET à louer après le 10 août. S'adresser 277-0438.

CHALET neuf, d'été, meublé, 60 milles de Montréal, 4 pièces, piscine, libre le 3 août, 272-4477.

CHALET près Montréal, plage sable, restaurant, bas prix, semaine, 581-0815.

LUXUEUX chalets suisses, Sainte-Agathe, 5½, chauffés, accomodation plage, $100 semaine, libres 10 août, 622-3998.

MAISONS mobiles à louer, Garden City Trailer Court, route 9N, Platsburg, près plage, centre d'achats.

O-FANAL, Saint-Rémi d'Amherst, toutes commodités, $25 et plus par semaine, restaurant, pêche, truite, 674-9992, après 5 h.

PETIT CAMP NEUF, territoire pêche chasse, très grand lac, près Mont Laurier, louera $150 par année, conditions de paiement si vous louez pour 3 ans. 324-0548.

361— HÔTELS VILLEGIATURE

DOMAINE CANARD BLANC
LAC SIMON,
COMTE PAPINEAU
Vacances, repos, plaisir, sport, cuisine renommée. A la journée ou semaine. Auberge, motels, cottages, avec service. Aussi camping, tentes ou roulottes. Avec vue panoramique, gazon, eau courante, tous services, tranquillité. Renseignements: 63, boul. St-Joseph ouest, Montréal, 288-1234.

COLFORD LODGE, autoroute Laurentides sortie 17, route 41 Saint-Canut, tennis, golf, équitation, lounge, lac, plage, chaloupes, pension $40 semaine, appartements meublés, buanderie, transport automobile de Montréal, dépliant, 435-6822 direct.

OLD ORCHARD Beach, Seacliff House, auberge sur plage, $40, $45, $50. Nouveau propriétaire, Lachapelle, 124 Seacliff, 934-4874 inter. 522-8852 Montréal.

EINLADUNG
Inaugure le tarif de $12.90 par jour
Deux par chambre, 3 repas inclus
HOTEL LA-MAI VALLEE
Rawdon, Qué. — Raf Algor vous invite à profiter d'un nouvel et luxueux hôtel. Excellente cuisine européenne. Bar avec permis complet. Piscine intérieure chauffée, sauna. Lac privé (pêche à la truite), chaloupes, billard, ping-pong, foyer, souper et danse à la chandelle. Escomptes pour groupes et conventions. Pour réservations: 1-834-2527.
Am. Exp., Diner's Club, Carte Blanche.

MOTELS ET CABINES DE VILLEGIATURE KENNAH A ½ MILLE AU SUD DU VILLAGE DU LAC GEORGE, PISCINE, PATIO, VERT DE PRATIQUE, TERRAIN VASTE, RESTAURANT ET SALON-COCKTAIL. CABINES, BAIN ET DOUCHE PRIVES. $12 POUR 2 PERSONNES, MOTEL DE LUXE $18 POUR PERSONNES. TAUX FAMILIAUX SUR DEMANDE. MOTEL KENNAH, LAC GEORGE, NEW YORK. INTERURBAIN: 518-668-2152.

RECOIS hôtes payants dans résidence privée luxueuse, cadre exceptionnel bord du lac St-Louis, grand confort cuisine foyer. 692-6435.

VENEZ voir les chutes Niagara, une de ces merveilles du monde, restez au Coronet Motel, 2463 Portage Road, coin Stanley. Pour réservations: 354-2282. Interurbain. A deux minutes des chutes, bas prix, air conditionné et télévision.

370 PLACE COMMERCIALE DEMANDEE A LOUER

DEMANDE immédiatement pour petit atelier, approximativement 400' pieds, électricité, chauffé ou chauffable. 844-3142.

371 GARAGES A LOUER

ST-PATRICK angle Ropery, une auto, pour entreposage ou réparation, $15 par mois. Smith, 933-1125, 684-2223.

GARAGE à louer pour entrepôt, 40 x 40 avec 220, 524-9289.

372 GARAGES DEMANDES

DEMANDE garage pour mécanique, en ville, avec ou sans réservoir à gaz. 276-1743 ou M. Pat. Brie, 272-7801.

LA PRESSE
874-7111
LES PETITES ANNONCES "SUCCES"

381 BUREAUX A LOUER

BUREAU PRESTIGE
4001
METROPOLITAIN EST
(angle Pie-IX)

4,000 PIEDS CARRES PAR ETAGE

- Neuf et moderne
- A l'épreuve du feu
- Chauffé
- Climatisé
- Fenêtres panoramiques
- Service de concierge si désiré
- Réception vaste et luxueuse
- Terrain paysager
- Service ascenseur
- Accès facile
- Facilité stationnement

POUR RENSEIGNEMENTS, TELEPHONER
INDUSTRIES MILORD INC.
4001, BOUL. METROPOLITAIN EST — TEL. 376-1040

LE CHERRIER
Angle Cherrier et Parc Lafontaine près station métro Sherbrooke
Edifice moderne, ascenseur, air climatisé, ménage quotidien, stationnement intérieur.
SUITE 203-204: ENVIRON 600 PIEDS CARRES, $250 PAR MOIS.
SUITE 401-402: 2 BUREAUX PRIVES, SALLE D'ATTENTE, SECRETARIAT, ENVIRON 600 PIEDS CARRES, $285 PAR MOIS.
JOUR 849-4278 — SOIR 521-3071
AGENTS PROTEGES

BUREAU A LOUER
POUR BUREAU COMMERCIAL ET PROFESSIONNEL
200 — 270 — 320 PIEDS CARRES
EDIFICE MODERNE A COTE-DES-NEIGES, ENTRE VAN HORNE ET JEAN-TALON
- OCCUPATION IMMEDIATE
- STATIONNEMENT GRATUIT

731-2721

250 EST BOUL. ST-JOSEPH
Idéal pour professionnels, associations, services sociaux ou compagnies sans but lucratif.
Proximité du métro
844-2719

PALAIS DU COMMERCE
Accès direct au métro
à partir de $50 par mois
1600 rue BERRI 395-2141

BOUL. DORCHESTER (CENTRAL)
$2.50 LE PIED CARRE
ENTIEREMENT CLIMATISE, $65 ET PLUS, IDEAL POUR BUREAU COMPTABLE, MEDECIN, AVOCAT, DENTISTE ET AUTRES.
CENTRE PROFESSIONNEL: 861-8156

AHUNTSIC, SAUVE OUEST, LOCAUX DE 750, 1,000 ET 2,750 PI. CARRES, PROFESSIONNEL, COURTIER, ETC. PRIX TRES RAISONNABLE. SUBDIVISERA. TAPIS MUR A MUR, CLIMATISATION, BAR, DOUCHE, MODERNE. ACCES FACILE. 369-6261, SOIRS, 387-6832.

BOUL. ST-JOSEPH, près métro, bureau pour professionnel. 524-6323.

FLEURY et Christophe-Colomb, local à bureaux, 120 pieds; finance, banques maintenant louant même édifice. Services du concierge, climatisé. Renseignements: 937-3550.

HENRI-BOURASSA Est, 635, face métro, bureau 17 x 12, 381-4449, soir et fins semaine: 388-6273.

HENRI-BOURASSA EST, 2226, suite de 1 à 3bureaux dans edifice commercial avec salle d'attente. Facilité de stationnement. 381-7603.

JEAN-TALON est, 2125, coin des Erables, au-dessus magasin Dominion, bureau 640 pies, 733-6547.

ROSEMONT, 2651 Masson, site idéal pour professionnels, choix de grandeurs, 728-2724, 9 à 6 heures.

SHERBROOKE EST, 2549 angle Frontenac. Idéal pour 2, 522-9606.

BUREAU commercial, coin Delorimier, Rosemont, convenable pour professionnel, médecin, dentiste, clinique, courtier, 722-3530, 722-4057.

BUREAU joliment meublé, environ 350 pieds carrés, dans le lobby d'un immeuble commercial moderne, loyer modéré, 5155 Iberville, M. Lalonde.

BUREAUX pour professionnels disponibles, intersection Saint-Michel et Fleury. Veuillez contacter M. Schubert au 288-0123.

BUREAU moderne, 233, boul. Saint-Joseph ouest, idéal pour professionnel. Inf. Asselin, 271-2491.

BUREAU, 800 pieds carrés, subdivisés, rue deSalaberry, $150 par mois, 334-7717, 667-8853.

385 MAGASINS A LOUER

MONKLAND PRES OLD ORCHARD
Rez-de-chaussée du nouvel immeuble Monkland Towers de 17 étages. Face à théâtre, arrêts d'autobus, environ 765 pi. ca., 2 magasins encore à louer, loyer raisonnable.
TELEPHONE
484-3000 ou 486-3000

NOUVEAU
Centre de service Jacques-Cartier
RUE DE LYON
Convenable pour pharmacie, quincaillerie, nettoyeur, barbier, etc.
TEL.: 932-2109

OPPORTUNITE EXCELLENTE
LaSalle
AVENUE DOLLARD
A côté du nouveau magasin IGA
TEL.: 932-2109

BELANGER EST, aussi Lajeunesse, modernes, chauffés, raisonnable. 376-3725, 842-6069.

BOUCHERVILLE, centre d'achats, espace de magasin, rénové. Disponible immédiatement. A louer à prix modique. Idéal pour pharmacie, lingerie ou musique. G. C. Gagnon, 935-8541, 334-6812.

CENTRAL, magasin chauffé, libre, coin Ontario, 1830 St-Christophe, $75.

DUVERNAY, local neuf, 20 x 75, 2995 Concorde. 661-2585.

25 EST, BEAUBIEN, CHAUFFE, 728-9975.

FULLUM, 2129, angle Larivière, 2 grands vitrines séparées, tout commerce, près église, écoles, propre, libre, loyer raisonnable, 523-7677, VI. 2-1439.

2129, FULLUM, Ontario, grand, propre, coin, tout commerce, près église, école, $85 par mois, libre. 523-7677.

9672, HOCHELAGA coin Gonthier, 25 x 27, avec sous-sol. Libre. 351-3576.

JACQUES-CARTIER, développement Emerillon, nouveau centre d'achats, magasins disponibles, 844-4077.

LACHINE, 1070 Notre-Dame, très commercial. B. Morris, 279-9696.

LAVAL-DES-RAPIDES, 340 Cartier, 2 magasins à louer, 681-3895.

MONTREAL-NORD, magasin 38 x 14, avec pièce arrière, 5089 De la Gare 322-3525.

5196, NOTRE-DAME ouest, grand magasin, 2 fenêtres, loyer raisonnable.

NOUVEAU-BORDEAUX, 1569, Dudemaine, local à louer pour magasin, 331-0641.

RACHEL-St-Denis, magasin avec ou sans atelier, 844-7369, 271-9591.

STE-ADELE, près Mont-Gabriel, 1 mois gratuit, 331-2028, 525-1421.

STE-CATHERINE, Davidson, $100 magasin, 25x45, Imm. Letellier, courtier, 259-6753.

ST-HUBERT 6293, magasin, avec logis arrière 3 pièces, 279-9698, 722-0341.

ST-HUBERT 7525, magasin 25 x 60, commercial, loyer $275 mois, 669-5031, 652-3210.

ST-JACQUES OUEST, local 30 x 11, idéal commerce, chauffé, 725-1201.

385 MAGASINS A LOUER

MAGASINS A LOUER
CENTRE D'ACHATS CARDINAL
N.-DAME E., PTE-AUX-TREMBLES
Deux magasins disponibles pour
QUINCAILLERIE
ET ACCESSOIRES D'AUTO
MERCERIE POUR HOMMES ET GARÇONS
COIFFURE POUR DAMES
MEUBLES ET APPAREILS MENAGERS
BUREAUX PROFESSIONNELS, ETC.
INFORMATION: 731-2721

VERDUN, magasin pour tout commerce, occupation immédiate, 489-4081.

MAGASIN 520', 3322, Monselet, avec sous-sol, 845-3275 monsieur Sohn.

MAGASIN à louer à 1394 Beaubien est, 277-7912 ou 271-9010.

391 SALLES — STUDIOS — ATELIERS A LOUER

CHRISTOPHE-COLOMB, Boul. Rosemont, 20 x 20, secteur commercial industriel, 622-7855.

393 A LOUER DIVERS

CHAISES ROULANTES D'INVALIDES, CHROMEES, LITS D'HOPITAL, BEQUILLES ET COMMODES. NOUS VENDONS, ACHETONS, LOUONS, BENCH AND TABLE SERVICE, 6220 DECARIE, RE. 8-4755.

CHAISES PLIANTES, VAISSELLE, VERRERIE, ARGENTERIE, COUTELLERIE, ETC. POUR TOUTES OCCASIONS, BENCH AND TABLE SERVICE, 6220 DECARIE, RE. 8-4755.

LAVEUSE de tapis, balayeuses et polisseuses de parquets à louer à la journée, à la semaine ou au mois. Aussi plan de location pour balayeuses spéciales $0.75 par semaine. 273-2325.

LAVEUSES MAYTAG
Aucune mise de fonds. Nous livrons, installons et faisons le service. Louez avec option d'achat. 351-1214.

397 ENTREPOSAGE

MEUBLES et divers, au mois ou à l'année, 933-1971.

AVIS DIVERS

403 PERSONNEL

NOUVEAU STUDIO de santé, désire avoir des membres. Téléphoner 625-4836.

405 AVIS RESPONSABILITE

A partir de cette date, je ne suis plus responsable des dettes contractées en mon nom par qui que ce soit. M. Aimé Boivin, 4596 Iberville, 521-4259.

407 PERDU

BEAGLE mâle, noir, brun et blanc, aux environs du lac Croche, comté Montcalm, collier en cuir, tatoué dans l'oreille droite RP6R. 466-2681. Récompense.

CANICHE miniature gris, mâle, portant collier rouge avec perles, perdu entre Aylwin-Joliette près Notre-Dame. Forte récompense. 524-4439.

CHIEN PERDU, coin Saint-Zotique - Saint-Hubert, répond au nom Toffee, couleur beige, femelle 1½ an, queue brisée, collier brun, récompense $25, 844-8433, soir HU.4-8026.

CHIEN caniche, à poil long, noir, gris, blanc, petite famille, rue Hochelaga, entre Hector et Georges V, 351-5533.

PERDU, montre suisse, bracelet cuir, Samedi après-midi, ouest de ville. Récompense, 288-2605.

PERDU petit poodle gris, Saint-Germain près Sherbrooke. Environs Jardin Botanique. Nom Stanley, appelez jusqu'à 2 h et après 8 h. 523-3052.

PETITE chienne blanche et grise, malade recevait traitements, perdue dimanche, environs plage Cristal, généreuse récompense, rapporter ou dire où elle se trouve, VI. 5-9756, VI. 9-6480.

411 VOYAGES — TRANSPORT

COMPAGNON (environ 20 ans) pour visiter alentours Montréal. 526-2686, demander Guy.

413— CAMPING CARAVANNING

AUBAINES, fin de saison, tentes remorques "Apache", neuves ou usagées, aucune offre raisonnable refusée.
PIGEON MARINE, 322-1610
11921 BELLEVOIS, MTL-NORD

AU PRIX DU GROS. Tentes françaises et canadiennes, accessoires de camping, gaz propane. Livraison immédiate. Plan de financement.
1982 EST, STE-CATHERINE

CAMPER Econoline, tout équipé (propane), réservoir à eau, etc. A sacrifice. 376-3987.

CANOT pneumatique, moitié prix, pattes de grenouilles, $2, 738-6378.

GRANDE tente française 1967, équipement complet pour 4 personnes, gaz propane. Porte bagages en fibre de verre, $800 comptant 845-2386.

DEMONSTRATEURS, liquidation, tentes françaises, canadiennes, propane, tentes remorques. Location tentes. 8371, St-Laurent, 388-7990, DU. 1-8162.

LIQUIDATION de tentes françaises Jamet et Raclet, choix de 10 modèles différents. Tentes canadiennes 8 modèles, tentes cuisines, aussi abris pour pique-nique, 4559 Papineau, 527-4569.

LOCATION et vente d'accessoires de camping, tentes-remorques, camp et 68, roulottes Orbit, Glanalla, etc., pour liste de prix, appeler Caspo Rent-All Ltd., 271-2554 ou 681-4868.

LOCATION tentes-roulottes à la semaine. Réservez maintenant, 688-5914.

SERVICE DE GAZ PROPANE
Gaz propane pour tout usage, plombier, campeur, primus etc. Du plus petit au plus gros, 1½ mille à l'ouest du Pont Mercier sur la route 9C avant la voie du chemin de fer, voir annonce à gauche, Provincial Propane. 935-4611.

TENTE Woods, 16x16, $75, 281-4219.

TENTE 9x12, SERVI 1 FOIS, VENDRAIS $45, 277-0627.

TENTE-ROULOTTE Bellon 1966, comprenant aussi équipement. 384-4453.

TENTE-ROULOTTE, 4 personnes, $325, 467-5352.

TENTE pour camping équipée avec accessoires, $250, 678-2545.

TENTE-remorque, à vendre ou louer, ouvert 7 jours par semaine, jusqu'à 9 p.m. Garage B.P. St-Basile-le-Grand, 652-3210.

TENTE 9 x 12, servi 2 fois, armature extérieure, 4 places. 388-5861.

MARCHANDISE

501 CHEVAUX VOITURES

AMBLEUR de 5 ans, prêt pour les courses, 667-7769.

BON CHEVAL Western à vendre. 435-5071.

CHEVAUX d'équitation à louer, à l'heure, Place Longchamp, sur le chemin Martin, via Chemin Gascon et l'autoroute 25 nord, informations: 666-4128.

PENSION de chevaux (Anglais) écurie moderne, toutes commodités, dressage, cours d'équitation. Les Ecuries Lacasse, 4455 Grande Côte, Terrebonne 666-8482.

507 — ANIMAUX

A BAS PRIX, couple siamois, femelle Bluepoint enregistrée, vaccinée, $30 mâle Sealpoint $25, âgés 5 mois, 256-4194.

ACHETERAIS portées de chiens, vendons chiens parfaite santé. Spécial pour vacances, accessoires, remèdes. 2355, Boul. De Maisonneuve Est. 523-5584.

BERGER allemand, 3 mois père champion, inoculé, santé garantie, 655-9113.

BERGERS ALLEMANDS ENREGISTRES
Tatoués, inoculés. Elevage de parents entraînés, 3 chamions sur pedigree. Choix couleurs, variété d'âges. Chiens garantis. Service d'accouplement. Pension. 661-7974.

BERGER allemand, 1 an. Vend pour cause déménagement. Aubaine. 737-7239.

CANICHE MINIATURE, NOIR, 5 SEMAINES, $40, 768-2327.

CANICHES toys, miniatures, spécialité meilleure qualité, $65 à $85, 663-1900.

CHIENS A VENDRE. S'ADRESSER 123 MONTEE MASSON, DUVERNAY.

CHIENS de toutes races, aussi pension, Chenil Gérard Desautels, 632-1039.

DOBERMAN PINCHER à vendre à prix réduit, inoculé, enregistré, 658-6330.

FEMELLE terrier, 6 mois, très bonne santé. 521-9370.

FOX TERRIER, dachshund, beagle, épagneul, dobermann, berger allemand, Irish setter, boxer, collie, rhodésien, ridgeback, chat angora, 525-2941.

JEUNES chiens St-Bernard enregistrés, St-Jovite, Rang no 6. Georges Dubois. 1-819-425-3861. Montréal, 279-7391.

POMERANIENS enregistrés, couleur variée, mâle pour brigade. 524-4000.

POODLE enregistré, 1 mois, $60, 7212 De Normanville, 276-5604.

SAINT-BERNARD, $150, Danois $75, Collie $15, Berger $25. 527-4662.

SAINT-BERNARD, Labrador, Samoyède, bergers, collies, beagles, épagneuls. Claude Pilon, 1620 Notre-Dame, St-Sulpice, 837-3928.

2 SERINS, cages sur pied, après 7 h. 526-0651.

509 ACCESSOIRES FERME, JARDIN

CABANES à jardin, prix à partir $149. 3 modèles, maquettes à votre disposition. 722-3936, 288-6554.

511— INSTRUMENTS DE MUSIQUE

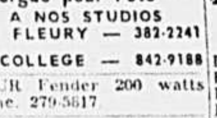

Leçons d'orgue pour l'été
PRATIQUE A NOS STUDIOS
1326 EST RUE FLEURY — 382-2241
1434 McGILL COLLEGE — 842-9188

AMPLIFICATEUR Fender 200 watts 2-15 po. Aubaine. 279-5617.

BATTERIE LUDWIG avec Cymbales sildjian, valeur originale $850, 1 an d'usure, laisserais à $550. 388-6727.

BATTERIE complète, Stuart, grosses cymbales, valeur $650 pour $200. 663-5375.

CHANTEURS, organistes, orchestres, etc., disponibles pour mariages, banquets, conventions ou toutes autres occasions. 353-6956.

"DRUM" Ludwig à vendre, comme neuf, 259-9444.

GUITARE électrique, Jumbo, 12 cordes, valeur $125, vendrais $90. 277-0627.

GUITARE électrique Gibson, SG, $250, amplificateur Gibson, Invader, $225, 335-3204.

GUITARES amplificateurs usagés, vente, excellente condition, toutes marques, meilleurs prix, pas un magasin, Richard, 467-2892.

GUITARE MARTIN D-28, excellente condition, 334-7635.

MUSICIEN recherche "lead guitare" et basse, équipés. Après 6. 661-2570.

ORGUE Farfisa Combo, compact, parfait ordre, à vendre $500. 669-1443.

ORGANISTE demande travail durant la semaine soit l'après-midi ou durant 4 soirs, appeler Gilles Brochu 839-3332 Interurbain, région 514.

PIANO automatique à vendre. 932-8493.

PIANOS petits, moyens, $75, louons $2. Mme Brière, technicienne, 273-9049.

PIANO, très propre, format moyen, parfaite condition, bon marché. 6270 Iberville.

PIANOS, STUDIO DE PRATIQUE, 25c. 273-9049.

PIANOS CONSOLE, BABY GRAND, STEINWAY, AUBAINES. 388-3149.

515 RADIO TELEVISION

POURQUOI LOUER
Achetez TV couleur neuve, $4 semaine. TV noir et blanc, $2 semaine. 323-5099.

REPARATION DE TELEVISIONS
Visite domicile $2. Toujours ouvert. Garantie un an. Particulier responsable. Etabli depuis 35 ans. 523-7735.

AHUNTSIC, Montréal-Nord, St-Michel, loue télévision, $8 mois, aussi vente télévisions parfaite condition à partir de $39. 321-5280.

ABAT prix, louez télévision $10. Livraison immédiate. Jour, soir: 721-1763.

A LOUER télévisions, $7.95 mois, tout compris, livraison rapide. 524-6754.

A LOUER TELEVISEURS $7 MOIS, TOUT COMPRIS, 256-9615.

A LOUER, télévisions $8, $10 mois, nord-est Montréal. 255-4689.

A LOUER télévision: couleur, noir et blanc, 389-4772, 389-4200.

AI TV à louer, portatives, consoles. Satisfaction garantie. Sans contrat, à partir de $8. 721-6804.

LOCATION téléviseurs, aucun dépôt exigé, livraison gratuite, service antenne. Spécial à temps limité seulement, $6.50 mois. Dupont TV Limited, 748-7378, ville et banlieue.

LOUER 19 pouces, portatives, $9 et plus par mois 259-2344.

REPARATION de téléviseurs, stéréos, appareils électriques à bon marché, aussi location de téléviseurs. Appeler 525-1582.

TELEVISIONS, RECENTS MODELES, RECONDITIONNEES, $30 A $50, 725-7898.

TELEVISIONS USAGEES, $29 ET PLUS, 372 ROY, 288-8937.

TELEVISIONS reconditionnées, $35 et plus, 725-0835.

VENDRAIS télévision usagée, très bonne condition, cause de déménagement, 522-1897.

517 HI-FI-STEREO

JUKE BOX, $1,800 pour $500, enregistreuse, $300 pour $75. 524-9183.

Nos téléphonistes vous aideront à rédiger une annonce PROFITABLE
COMPOSEZ
874-7111

MOTS CROISÉS

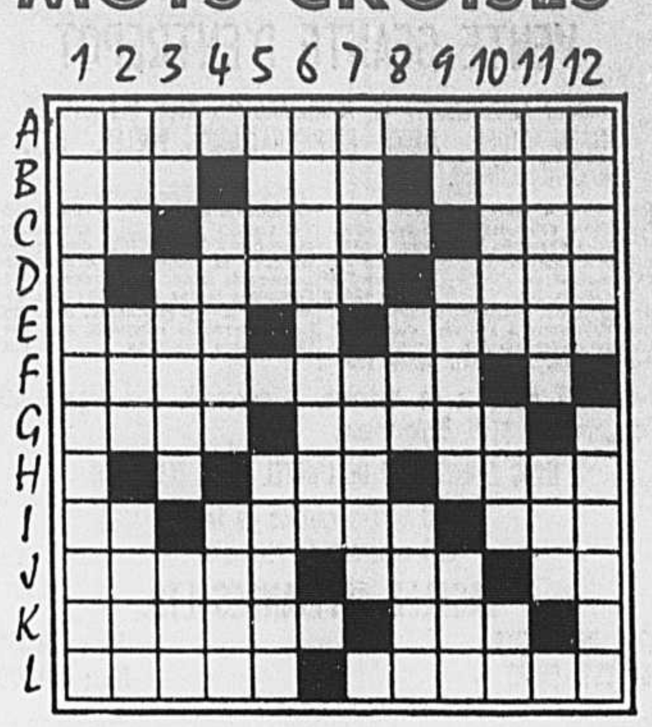

HORIZONTALEMENT

A—Donneras des renseignements.
B—Choisi — Instrument pour ouvrir une serrure — Songe.
C—Pour cela — Globule d'air, de gaz qui s'élève à la surface d'un liquide — Préposition.
D—Mise dans une case — Enfonça dans l'eau.
E—Jeune baliveau en réserve — Anneaux de cordage.
F—Cascade.
G—Colères — Celui qui lie des gerbes de blé.
H—Fils de Noé — Assaisonne avec du sel.
I—Note — Inspiration poétique (pl.) — Ne divulgua pas.
J—Affection vive pour quelqu'un — Note — Pronom personnel.
K—Se dit de ce qui est obtenu par nitration — Atome portant une charge électrique.
L—Tiret — Urticacées renfermant un liquide irritant.

VERTICALEMENT

1—Qui résiste avec opiniâtreté.
2—Roi d'Israël — Rivière de Suisse — Titre des descendants de Mahomet.
3—Non vêtu — Mentionner comme preuve — Enleva.
4—Appuyas, fondas — Devenu mûr.
5—Vieux boucliers — Un peu acide.
6—Contraires à la loi.
7—Transformé en glace — Sommets.
8—Saison — Dernière partie du jour.
9—Infinitif — Cap du nord-est de l'Espagne — Portion d'un tout partagé entre plusieurs.
10—Nourriture que l'on prend chaque jour à certaines heures réglées — Mammifère rongeur — Négation.
11—Bue — Parcourut des yeux.
12—Existeras — Chaussées qui s'avancent dans la mer et protègent un port contre la violence des lames.

Solution demain

* * *

Solution du dernier problème

	1	2	3	4	5	6	7	8	9	10	11	12
A	H	A	L	L	E	B	A	R	D	I	E	R
B	I	R	E	■	L	E	T	■	E	N	T	A
C	S	E	■	P	A	T	R	E	■	C	E	P
D	T	■	F	E	N	T	E	■	B	A	T	E
E	O	R	I	N	■	E	■	M	U	S	E	E
F	L	A	N	T	E	R	N	E	S	■	E	■
G	O	S	E	E	■	A	O	R	T	E	■	E
H	G	■	S	■	E	V	E	■	E	T	O	C
I	I	L	■	P	R	E	L	E	■	E	U	H
J	Q	U	A	I	S	■	S	O	T	■	R	E
K	U	T	I	L	E	S	■	L	E	U	■	C
L	E	S	S	E	S	■	N	E	T	T	E	S

521— ARTICLES DE MENAGE

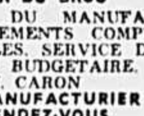

AU PRIX DU GROS
DIRECTEMENT DU MANUFACTURIER, AMEUBLEMENTS COMPLETS DE TOUS STYLES. SERVICE DECORATION. PLAN BUDGETAIRE.
R. Y. CARON
AGENT MANUFACTURIER
SUR RENDEZ-VOUS
667-1150

A LIQUIDER
MEUBLES DE MAISONS MODELES, DE STYLE, 12 MOBILIERS CHAMBRE, 10 MOBILIERS SALON, 10 MOBILIERS CUISINE. A SACRIFIER. AUCUN COMPTANT. M. PATRICK — 272-2107.

272-5717
Avis aux fiancés, ameublement complet, 3 pièces, neuf. Style espagnol. Moitié prix. Aucun comptant. Le soir sur rendez-vous.

A BAS PRIX
AMEUBLEMENT COMPLET PROVENANT MAISON MODELE. VENDRAIS MOITIE PRIX. $349. AUCUN COMPTANT. 272-5716.

A BAS PRIX
Futurs nouveaux mariés, pourquoi payer un intermédiaire? Directement du manufacturier au client. Tous les styles. Prix de gros. 10 salles de montre à votre service. Ouvert tous les soirs. Pas de comptant requis. Pas de finance. Entreposage gratuit. 523-6181.

A BAS PRIX de gros, j'ai 10 ameublements complets, vendrais pour balance de paiements aussi peu que $3 par semaine. Pas de comptant demandé. Ouvert tous les soirs. Demander Monsieur Hubert. 526-3776.

A BAS PRIX exceptionnel, particulier vendrait ameublement style Espagnol pour balance de paiements, 3 app. complets de meubles neufs, entreposés. Appeler Monsieur Gariépy, 523-1147.

A BON COMPTE, frigidaires, $40, poêles, $70, lessiveuses, $40. 642-5732.

ACCESSOIRES électriques, laveuses, réfrigérateurs, congélateurs, machine à coudre, chaise pour coiffeuse, etc. S'adresser à 1220 Dorion, 523-1626.

ACHETONS vieux meubles, vendons neufs, prix du gros. Termes. 522-2033.

AMEUBLEMENT COMPLET DE MAISON 8 PIECES
Chesterfield et chaise, provincial français. Chambre à ccoucher espagnol. 2 lits continentaux 39", salle à diner provincial français 9 morceaux, table noyer et marbre, lampes et aussi autres articles pratiquement neufs. 739-5805.

AMEUBLEMENT, complet 4 pièces, 279-2103 entre 7 et 9.

AMEUBLEMENT GRAND CHOIX CORRIVAUX, 3415 NOTRE-DAME OUEST.

AMEUBLEMENT complet 3 chambres, tout neuf, incluant mobilier chambre, 9 tiroirs, bureau triple, miroir, chiffonnier, lit, mobilier cuisine 5 morceaux fini bronze, chesterfield moderne, faisant lit avec chaise aussi table à café, lampes et taies d'oreiller, le tout $275. Accepterais $12 par mois, 738-4761, 3541 Van Horne, app 1.

AMEUBLEMENT chambre, cuisine, salon, poêle, réfrigérateur, 15 morceaux $449. CR. 4-7000.

AMEUBLEMENT 3 pièces, flambant neuf, moderne, $250. Aucun comptant. 526-3715.

AMEUBLEMENT complet à vendre, 5 appartements, 276-5071.

3 APP. complets $179, $289. Termes faciles. Ouvert soir. RA. 1-6563.

A QUI LA CHANCE? Ameublement style Colonial. Vendrais pour balance de paiements aussi peu que $4 par semaine. 523-4432.

A QUI la chance? Fiançailles rompues. 3 app. de meubles Espagnol neufs, vendrais pour balance de paiements. Pas de comptant requis. Payable $5 par semaine. 526-3776.

★ ATTENTION JEUNES FILLES ★
Pour vos besoins futurs
Coutellerie — vaisselle — batterie de cuisine — lingerie de maison — aspirateur — machine à coudre et plusieurs autres items.
A ⅓ DE RABAIS
★ TIRAGE D'UN TELEVISEUR 21" ★
679-5320

AUBAINE, frigidaire, $35. Laveuse $15-$35. Poêles 220. Parfaite condition. 431 Roy est, près Saint-Denis. 849-3155.

AUBAINE. Directement manufacture, ameublement chambre, salon, cuisine, appareils électriques, literie. Termes faciles. 1569 est. Ontario.

AUBAINE, mobilier chambre, 7 morceaux, presque neuf, valeur $700 pour $300, transfert Etats-Unis, 332-9331.

BALAYEUSES Electrolux, autres marques, reconditionnées. $20, $40. 273-3537.

BASSINETTE d'enfant complète avec matelas, Spécial $19.95. CR. 6-2586, 5387 av. du Parc.

BIBLIOTHEQUE table, pupitre, etc., faits sur mesure. V. et M. Intérieur Enrg., appelez 376-4472, 729-7560.

BICYCLE, tricycle, voiture, carrosse, poussette, marchette, tenda, parc, balançoire bain bassinette tracteur $5. chacun 276-8636.

521 ARTICLES DE MENAGE

AMEUBLEMENT COMPLET
SPECIAL POUR FUTURS MARIES
Termes faciles, 18 mois

Set de chambre (3 mcx)	$ 89.50
Chesterfield 4 pièces (2 mcx)	$109.50
Table et 4 chaises	$ 37.50
Matelas ressorts	$ 30.50
Davenport et chaise	$ 79.50
Sofa lit avec matelas	$ 89.50
Continental avec tête 30"	$ 34.50

Poêle, $124.50. Réfrigérateur, $159
QUINTAL CHESTERFIELD CO.
6001 ST-HUBERT — CR. 3-1655

A BAS PRIX
AMEUBLEMENT 3 PIECES, STYLE ESPAGNOL, NEUF, BALANCE FINANCE, VRAIE VALEUR. M. RAYMOND, 272-2107.

BRIS DE FIANCAILLES
VENDRAIS AMEUBLEMENT NEUF, $5 PAR SEMAINE. LA. 2-2033.

BUREAU avec chaise, tapis, mobilier salon, 843-8086.

BUREAU, éventail, pompe, dactylo, lit, machine coudre, télévision, tondeuse, fauteuil, davenport, pupitre, chaise roulante. 276-8636.

CAUSE MALADIE
AMEUBLEMENT NEUF, SACRIFIERAIS MOITIE PRIX. TERMES ACCEPTES. 522-2033.

CAUSE de départ, ameublement neuf, moitié prix, termes faciles. LA. 2-2033.

CHESTERFIELD, chaises, provincial français, tables et lampes. Chambre à coucher style espagnol, mobilier cuisine, télévision, stéréo, 2 tapis 9 x 12, poêle, frigidaire, peintures originales d'Europe, autres articles pratiques et neufs. 729-4959.

COMPLET mobilier chambre, tout neuf, $75, davenport faisant lit neuf, $65, poêle à gaz $40, hide-a-bed, tout neuf, $110. 733-9407.

COMPLET ameublement 3 chambres, poêle, frigidaire parfaite condition, le tout $295. Accepterais $10 par mois. 733-9407. 3541 Van Horne, app 1.

CONGELATEUR Amana 19 pieds cubes, genre coffre, comme neuf. 323-4075.

CUISINIERE à gaz de 3½ ans, en parfait état, prix raisonnable. 272-3605.

DAVENPORT à prix d'aubaine, 2444, Bellechasse, app. 2, 722-4194.

DEVONS vendre, ameublement neuf, cause de mortalité. Termes faciles. 522-2033.

DIVANS neufs, couleurs assorties, directement manufacturier, $27.95, 4243, St-Denis.

DOIS vendre au prix du gros, ameublement de style espagnol, colonial, moderne, servant pour maisons modeles, aussi appareils électriques. S'adresser directement au Projet des Maisons Modèles. Pour rendez-vous, Jour: 663-3873. Soir: 669-8958.

DRAPERIES Tergal français brodé 144 x 95, $69.95 complet. 7190 St-Hubert.

DRAPERIES 6 panneaux, $25. Terylene, Arnel, Tergal, demi prix, 7190 St-Hubert.

FIANCAILLES BRISEES
Aubaine, mobilier neuf de chambre à coucher, moitié prix. 521-9877.

FIANÇAILLES rompues, ameublement complet neuf à vendre. Télévision 24 pouces, stéréo, bar, etc. Unique. 256-4432. De 9 a.m. à 4 p.m. tous les jours.

FIANÇAILLES BRISEES
Ameublement 3 pièces, style espagnol de haute qualité à liquider pour balance de finance, Mlle Boisvert, 725-6601.

FRIGIDAIRES, différentes marques $25 à $65, bonne condition. 722-7363.

FRIGIDAIRE, poêle, meubles, garantis, comme neuf. 512, Villeray, CR. 4-7000.

FRIGIDAIRE parfaite condition, $45; 8011, 20e Avenue, Saint-Michel, 722-4507.

FRIGIDAIRE $25, lessiveuse automatique 1 an garanti, sécheuse. 524-4466, 523-4567.

FRIGIDAIRE en bonne condition $40, 389-4185.

FRIGIDAIRE 10 pieds cubes, en bonne condition, 744-1800.

FRIGIDAIRE et poêle usagés, parfaite condition, 323-4906.

FRIGIDAIRE ROY, lessiveuse, pour la campagne, 735-6991, après 7 heures.

15 GARDE-ROBES doubles, neuves, $20. Bureaux doubles $25, Commodes $20. 3441 Jean-Talon est.

GARDE-ROBES, 2 portes, $20. Armoires métal, $10, Bureaux doubles, $25. 1569 est, Ontario. LA. 1-2626.

HIDE-A-BEDS, neufs, couleurs assorties, matelas à ressorts, coussins air-foam, directement manufacturier, $79.95, 4243, St-Denis.

HIDE-A-BED, neuf, $110. Poêle gaz $35, lit $20, chiffonnier $35, chesterfield $35. 738-4731.

LAVEUSE vaisselle marque G.E automatique, encastrée. Poêle marque Frigidaire. 7 à 8 ans d'usure. Le tout $100, 352-6568.

LAVEUSE -sécheuse, au gaz, Beatty, poêle gaz, automatique, Tappan. 254-3449.

LESSIVEUSE automatique "Moffat", $75, fournaise à l'huile "Coleman" (pour 6 pièces) $30, chaufferette électrique automatique, $8., mobilier chambre d'enfant, $30, poussette, chaise haute, etc., 661-0803.

521 ARTICLES DE MENAGE

VENTE GEANTE D'ENTREPOT

GRAND ASSORTIMENT DE MARCHANDISES AVEC DEFAUTS DE MANUFACTURE. AUSSI REFRIGERATEURS, POELES, ETC., RECONDITIONNES.

Ens. sofa, 4 places depuis $98
Davenport seulement depuis $39
Mobiliers chromés, 5 articles $39
Tables à café 48" depuis $ 7.95
Tables-étagères depuis $ 7.95
Lits continentaux depuis $29.95
Mobiliers de chambre, 3 mcx $69
Ens. davenport 3 articles dep. $69
Réfrigérateurs record. depuis $50
Poêles élect. 220 volts depuis $39
Cuisinières au gaz depuis $29
Téléviseurs depuis $39
Machines à laver depuis $29
Bureaux et commodes, depuis $19
Lampes de table depuis $ 1.50
Sommiers toutes grandeurs dep. $4 95
Matelas toutes grandeurs, dep. $15.95
Lits superposés complets, dep. $49.95
Lits pliants complets $18

Aussi 200 mobiliers de chambre, 3 morceaux. Prix régulier $295. En vente pour $149. Belle valeur.

NOUS AVONS REÇU DE L'HOTEL REINE ELISABETH

3,000 verges carrées de tapis
600 appareils de télévision

LASALLE APPLIANCES LTD.

2350, DELORIMIER — TEL. : 523-3844
251 EST, CRAIG — TEL. : 861-8397

FACE CHAMP-DE-MARS ET METRO

GALERIE DE FAILLITE
6615 PAPINEAU — 721-8513
Poêle 220, gaz, TV, réfrigérateur, $50 chacun. Mobiliers de salon, cuisine et chambre, moitié prix. Lessiveuse automatique et sécheuse parfaite condition $150 les deux. Machine à laver $15 à $35. Grand spécial, armoires métal blanc $10, $12, $15.

A BAS PRIX
Ameublements complets, 3½ pièces, en montre dans maison modèle. Aucun comptant. Contracteur. 376-8337.

LESSIVEUSES AUTOMATIQUES DIFFERENTES MARQUES, $75, GARANTIES, 722-7363, 273-5253.

LESSIVEUSE automatique, parfaite condition, $125, et réfrigérateur $100. Tél. 683-3221.

LESSIVEUSE TRES PROPRE, $50. 722-7515.

LESSIVEUSE automatique, Inglis, Royal, $100. Parfaite condition, 334-2326.

LITS de bébé complets avec matelas imperméable. Neufs, spécial $20, 4379 de Bullion, 288-6109.

3 LITS pliants, 6 tables, 3 armoires, appelez 288-6910.

LIT DOUBLE, fournaise au gaz Coleman, autres meubles, 843-5347, 288-0330.

LITS doubles presque neufs 933-6028.

LITS continentaux, neufs, première qualité, $21.95, CR. 6-2586; 5387 avenue du Parc.

LIT continental neuf, $25, chesterfield $35, mobilier chambre tout neuf $75, mobilier cuisine $25, frigidaire $50, 738-4762.

LITERIE. Surplus expo. Solde d'oreillers, draps. Spécial, lit continental, $25. 288-3181.

MACHINE à laver, excellente condition, 2 ans, sacrifierais $70, 642-0834.

MACHINE à coudre Singer manufacture, $95 parfaite condition, 1730 Frontenac.

MACHINE à laver Inglis, très propre, $20, 729-3896.

MACHINE à coudre, Singer, modèle 1968, Zig-zag, boutonnières, garantie à vie. Balance finale $38, 376-6562.

MATELAS, sommiers, toutes grandeurs, $3.50, $5, $13.50. Boyer manufacturiers, 7350, 18e avenue, 722-4625.

MATELAS ressorts, $12, continentaux direct manufacture, Martin Manufacturier. 5785 Souligny, coin Lacordaire. 254-2922, soir 255-3028.

MENAGE complet avec logement 5 pièces, style colonial Vilas, 255-9066, après 6 p.m.

MEUBLES de 3 pièces, neufs, mobilier de chambre, 5 articles, complet avec sommier, matelas; mobilier de cuisine moderne, mobilier de vivoir 3 articles, $189 ou $2 par semaine. CR. 6-2586. 5387 avenue du Parc.

MEUBLES au prix du gros, 36 mois pour payer. 364-8756.

MOBILIER cuisine colonial, commode, miroir, armoire, table café, lampe, bibliothèque, chaise contemporaine, laveuse, 376-4565 soir.

MOBILIER chambre, lits jumeaux, chêne pâle, 11 articles, prix raisonnable, 462-6296.

MOBILIERS GRANDES AUBAINES CORRIVAUX, 3415 NOTRE-DAME OUEST.

MOBILIER de salon, presque neuf, machine à coudre. 679-3729.

MOBILIER salon, 2 morceaux, flambant neuf, $65. 526-3715.

PLUS HAUTS prix pour poêles, réfrigérateurs, TV, lessiveuses, appareils électriques, etc., en bon état de fonctionnement. CR. 6-2586.

POELE gaz-gaz, chauffe-eau automatique, fournaise huile, fauteuils, garde-robes, etc., 279-0757.

POELE électrique, frigidaire, lessiveuse, bonne condition, aubaine, 728-8567.

POELE gaz, 4 ronds, fourneau vitré, automatique, prix discutable, 843-8942.

POELE gaz-gaz, mobilier chambre, style moderne, 7270 des Erables, appartement 3, 728-3604, après 6 heures.

POELE électrique, lessiveuse, frigidaire, prix à discuter, 324-5780.

POELE gaz-gaz, Tappan, très bon prix 679-2873.

RERIGERATEUR, petit pour appartement, ou bureau, parfaite condition, $35, 256-1329.

REFRIGERATEURS, POELES, AUBAINES. CORRIVAUX, 3415 NOTRE-DAME OUEST.

REPRIS DE FINANCE
Soldes, etc., réfrigérateurs, $39; poêles, $29; lessiveuses, $29; hide-a-bed, $89; congélateurs, mobiliers de chambre, $79; mobiliers cuisine, modernes, $29; tapis, etc. CR. 6-2586, 5387 Avenue du Parc.

SECHEUSE Moffat. A vendre, 255-9362.

SOLDE DU MANUFACTURIER D'ECHANTILLONS EXCLUSIFS: LAMPES DE TABLE, DE PLANCHER, CENDRIERS DE FUMEUR, LAMPES BALLON, ABAT-JOUR, ETC. REELLE AUBAINE. SIGNALER 667-6341.

STOCK d'entrepôt, meubles neufs, usagés, aussi échanges, termes faciles, 322-9520.

TABLE à abattants, 4 chaises et buffet, $25. 486-6760.

TAPIS, (particulier), 9 x 7½, beige, laine, parfait, $69, lampes, 731-6525.

TAPIS, magnifiques dessins orientaux, 3 grandeurs, couleurs attrayantes, qualité, aussi tapis de passage, sacrifierais, 739-0162.

TAPIS 100 pour cent nylon Du Pont, 501 caoutchouc, posé $8.50 v.c. Viscose, tweed caoutchouc, $2.75 v.c. coupons balance rouleaux. Aubaine, estimation gratuite. Service domicile, 5724 Christophe-Colomb, 271-3496.

TAPIS, 6 x 9, à partir $9.95. Tapis passage à partir $1.25 la verge. 7190 St-Hubert.

TAPIS SALON, passage, draperies, aubaine. Départ, 2084 de Lorimier, 527-2007.

TAPIS indiens neufs, $225, orientaux $25, mobilier de cuisine, davenport, 738-3575.

TELEVISION WESTINGHOUSE 21 PO. TRES BONNE CONDITION. 521-5946.

TELEVISION, bonne condition, $35, 276-6979.

TELEVISIONS usagées, bonne condition, $25, 8723, 10e Avenue, St-Michel.

TELEVISION 21 pouces, $30. 276-2849.

VENTE D-ENTREPOT
Spéciaux d'entrepôt comprenant 3 pièces: mobilier de chambre complet, de cuisine, chesterfield 3 pièces, flambant neufs, $199. Lits continentaux, $25. Mobiliers de cuisine, $29. Sofas, $29. Mobiliers de chambre, $89. Hide-a-bed, $89. Téléviseurs, $29. Cuisinières, $59. Réfrigérateurs, $89. Lessiveuses, tapis, etc. Nombreux spéciaux en dommagés et encore emballés. Conditions: $2 par semaine. 288-6100, 4379 de Bullion, près Mt-Royal.

VETEMENTS, télévision, classeur, bibliothèque, piano de vivoir, etc. 736-6176.

Annonces classées
874-7111
Gardez ce numéro à votre portée. Il vous sera utile.

525 REFRIGERATEURS

A DOMICILE, nous réparons toutes marques de réfrigérateurs domestiques, commerciaux. Travail sur place. Bernier 522-2235.

A LOUER
Réfrigérateurs, laveuses, taux raisonnalbes. 768-8357.

REFRIGERATEURS NEUFS 10 pi. cu., $150; 12 pi. cu., $9. Marchand autorisé Roy, Frigidaire, G.E., Westinghouse.
MAISON POULIOT
1337 ONTARIO EST
LA. 1-0561 — LA. 2-5464

REFRIGERATEUR "WESTINGHOUSE" 11 PI. CU., $60. 661-0802.

527 — MACHINES A COUDRE

ATTENTION, machines à coudre ayant servi pour démonstrations et cours de couture, modèle 1967, garantie de 20 ans. De $20 à $30, 679-5320.

GRANDE VENTE D'ENTREPOT
Machines à coudre neuves automatiques et semi-automatique avec ou sans cabinet, modèle 1968, garantie 20 ans, $69 payable à $10 par mois, 679-5320.

MACHINE à coudre Necchi avec cabinet, Zig-Zag. Garantie à vie. Repris de finance $34, 844-4326.

MACHINE à coudre Singer, 1968, avec cabinet, zig-zag, bouton, boutonnière, automatique, 5 mois d'usure. Reprise de finance. Aubaine, $39 ; 843-7224.

MACHINE coudre zig-zag automatique. Balayeuse neuve. Aubaine, particulier, 254-3139.

MACHINES à coudre, "New-Williams" électriques, portatives, neuves. Aubaine $59. Aussi réparation, estimation gratuite. 526-4998.

MACHINES à coudre White, zig-zag, automatiques, boutons, boutonnières, modèles récents, $25, cabinet $10. 679-5320.

MACHINE coudre Singer, modèle 1968, Zig-Zag, boutonnières (cabinet), balance facile, $34, garantie 5 ans. 688-8670, après 6 heures, 376-6562.

MACHINE A COUDRE ZIG-ZAG, DE LUXE, 747-6787.

PARTICULIER vendrait machine à coudre automatique et cabinet 1968, jamais servi, moitié prix, 960, Rachel est app 3.

PARTICULIER, vendrait machine à coudre Singer 1967, modèle de luxe avec meuble en noyer. 482-0692.

REPARATION, mise au point de toutes marques, maximum $5, allons chercher gratuitement. 844-3541. 688-8780.

REPRISE de finance, machines à coudre automatiques, White, zig-zag 1968, comme neuves, valeur $149 balance totale à payer, $19.95. Garantie 10 ans, aucun papier à signer. Singer à partir de $12. 324-5620.

SPECIALITES. Louons machine à coudre de manufacture, parfaite condition. Albert Montpetit, 721-3281.

531 FOURRURES

ST-CALIXTE, 6 pièces, moderne, bord d'eau, $50 semaine, 256-6331.

533 VETEMENTS

COSTUME (2 pièces) blanc, collet fourrure (12 ans). $50 Robe paillettes valeur $200, vendrais $80. Manteau de lapin $200 pour $80, 731-4264.

ROBE de mariée longue, en crêpe, petite taille, accessoires, 721-5876.

ROBE mariée à vendre, manteau à traine, prix raisonnable, de 9 à midi, 374-2596.

ROBE DE MARIEE, 14-16, ligne Empire, voile, long, 666-6465.

ROBE de mariée longue, avec manteau en poult de soie et dentelle d'Alencon, grandeur 8 ans. Après 6 heures, 389-3351.

ROBE mariée, longue, blanche, piquée de fleurs rose pâle, 663-4410.

ROBE MARIEE, traine, voile, poult soie, guipure, 13-14, 376-9305.

ROBE de mariee, avec traine, manches courtes, et voile, 12-14 ans, soir seulement. 721-3642.

VETEMENTS d'homme, taille 36, imperméable, habits, manteaux, prix raisonnable. 522-5503.

541 ARTICLES DE SPORT

EQUIPEMENTS plongée neufs, valeur $285 pour $165, compresseur portatif, 254-9795.

EQUIPEMENT de plongée sous-marine, très bon état, $145. 279-2736.

LIQUIDATION. Plongée sous-marine, habits, location, 8371 St-Laurent. 388-7990.

543 BICYCLETTES

BICYCLETTE, fille, presque neuve, $20. 729-2696.

BICYCLETTE garçon, 24", modèle 63, 1 mois d'usage, aubaine, 272-1457.

CHOIX bicycles, tricycles neufs, tricycles usagés, à prix spéciaux, Primeau Bicycle, 2846, Rouen.

24" FILLES, $28.95, convertibles $29.95 Mustangs $36.95, 4333, Rivard.

547 MONNAIE TIMBRES

ACHETONS vieille monnaie canadienne ou américaine. Après 5 heures: 366-2878.

DESIRONS acheter timbres, 728-2662.

548 ANTIQUITES

AUTHENTIQUE pointe diamant 250 ans, $1200, liquidation avant août. 875-3479 Québec après 9 p.m.

VELOURS antique, 54", sélection $8.50 verge, régulier $23. Echantillons sur demande. Salvage Disposal Ltée, 842-6831.

549 PHOTO — CINE

CAMERA Polaroid, modèle 215 flash étui, neuf, moitié prix. 721-4775.

CAUSE départ, vends ciné 8 millimètres et équipement Super 8. Tél. 729-4472.

CHAMBRE noire complète, professionnel. Acheteur sérieux seulement. Après 6 p.m. 322-2626.

PROJECTEUR sonore, 8 millimètres, lentilles zoom, écran 6 x 8. 527-4662.

ROLLEIFLEX T. 2¼ x 2¼. Yashica Matt, Graflex Flashgun, 4 x 5 Developing tank, R.F., etc., 622-0492.

URGENT, vendrais cause troubles financiers, ciné-caméra, super 8, projecteurs neufs, 272-3228.

553 MACHINERIE

AUBAINE Caterpillar modèle 12 Grader bonne condition, $4,000. 435-4562.

A VENDRE, Loader Michigan 175A, 1961, Backhoe Cafe 530, 1963, Camion Fargo, traction 4 roues, 1960. S'adresser De L'Orme Construction, 705, chemin Ste-Marguerite, Trois-Rivières Ouest, 378-4591.

D-7, CATERPILLAR, avec Turbo, Winch, Dozer hydraulique. 324-2773.

CONCASSEUR PORTATIF, 10 X 36, INSTALLATION COMPLETE, AUBAINE, $3,000. ST-JEROME, 438-4278.

JE DISPOSE d'une pelle mécanique avec moteur Diesel marque Bycirus 24-D, 1 verge moteur Diesel. 1 an d'usage seulement. Prix $35,000 comptant, valeur neuve $64,000. Informations 524-1834, Claude Gagnon.

MILLING brown sharpe horizontale $500, 2553 Labonté, Jacques-Cartier.

TOURS, fraiseuses, meuleuses, scies à métaux, machinerie de métal en feuille, presses, plieuses, cisailles mécaniques, rouleaux, etc. Barer Engineering and Machinery Co. Ltd., 1365 rue Bassin (près du tunnel Wellington), Montréal. Tél. (514) 937-3911.

555 MATERIAUX DE CONSTRUCTION

ARMOIRES de cuisine, cuves et vanité à vendre, 845-3813.

AUVENTS ET FENETRES
Manufacture d'auvents en fibre de verre et clapboard en aluminium. Fenêtres aluminium en spécial, $18.50, complètement installés, 274-5511.

DEMOLITION, 3 montée des Arsenaux St-Paul l'Ermite. Planchers de bois franc $50, le 1,000'; planches $60, le 1,000, 2 x 6: $70, 2 x 8, 2 x 10, 2 x 12, 12, 14, 16 pieds de long, $75, le 1,000. Tuyaux d'acier 1 à 5 pouces. Portes et châssis Tempest 3 4" $35 le 1,000. Réservoir à pression 1500 gallons, 581-6020, 678-2575.

ELEVATEUR, fournaise, radiateur, tuyaux, poutres, portes garage, convoyeur, réservoir, bois de toute sorte, 645-4338, 645-5262.

FENETRES aluminium $7 $12, portes aluminium $19. CL. 9-9142. 254-8113.

FORMES préfabriquées, 2 solage 8', 1 solage 4'; 669-4820.

SURPLUS D'EXPO
Harvey et Fils Limitée, Matériaux de démolition de toutes sortes, 3055, rue Harvey, Saint-Hubert, coin route 9, boul. Laurier. Avons en main grande quantité de lits continentaux, 676-7777.

557 EFFETS DE BUREAUX, MAGASINS, RESTAUR.

CAISSES enregistreuses National usagées. A prix réduit. 739-2481.

CAISSE enregistreuse, 3 tiroirs, comme neuve, 521-8788.

CHAMBRE froide, 7 x 8', pour épicerie, plus frigidaire domestique, 381-4219.

CLASSEURS 4 tiroirs, vestiaires, pupitres, chaises, 261-Craig Est, 861-9879.

COMPTOIR chocolats ou fruits, à vendre ou louer, 768-8357.

DACTYLOS portatifs, de table, $25 plus, location $5 mois, 729-4111.

EQUIPEMENT DE RESTAURANT ET DE BOUCHERIE USAGE. 352-0138. 527-0080.

FRIGIDAIRE vitré $1300 pour $500, caisse enregistruese, balance. Soir: 665-2912.

MACHINES à écrire et additionner neuves et usagées, vente, location, réparation. Toutes marques. Aussi équipement de bureau. 5268 Bélanger, 722-0237.

OFFRE spéciale de dactylographes: "Underwood", "Remington", derniers modèles $59.50; électriques, $99.50; modèles portatifs, clavier plein, grandes nouveautés, avec étui, réduits à $39.50, garantie d'un an. Crown Equipment, 1011 Bleury, UN. 1-2437. Jeudi et vendredi 9 heures; samedi 5 heures.

PARTICULIER, frigidaire, 8 pieds, termes si désiré, coupeuse, pesée, 842-0786.

POELES à hot-dogs, B.B.Q., poêles à patates frites, comptoirs frigorifiques, balances, "cash", tranche-jambons, moulins à viande.
LAVAL PRODUCTS INC.
4295 FRONTENAC 526-0463

POELE à patates frites, dôme complet $300. Restaurant Thibault, 462, Rougemont, Cité Jacques-Cartier.

POIRIER EQUIPMENT ENRG.
Equipement restaurants, boucheries, épiceries, neuf et usagé. Termes acceptés. 2837 Ontario est. 527-4255. Soir: 669-0765.

STENOTYPE silencieuse, neuve, valeur $225, pour $135, 272-6950.

SHOWCASE de bijoutier. Prix spécial d'occasion. Offre raisonnable acceptée. DU. 8-5358.

TABLE à salade et sandwiches, acier inoxydable, prix $400, 645-4467.

559 TERRE — PELOUSE, JARDINAGE

645-8889
Très belle terre à jardinage, gazon cultivé ou de champs, à vendre. Livraison partout dans la ville.

GAZON de champ, 1ère qualité ou cultivé à la verge, livré, posé, top soil, tous travaux d'embellissement, estimation gratuite, 688-4982.

TERRASSEMENT, gazon, champs, ou cultiver terre, estimé gratuit. 324-2564.

TERRE préparée, terre à jardins, prix spéciaux pour plusieurs voyages. Vente et réparations de tondeuses à gazon. 5755 boul. Des Grandes Prairies coin boul. Lacordaire St-Léonard. 323-5810.

TERRE noire ou jardinage. Sac, voyage, tourbe, 322-7730.

VENTE pierre à rocaille et à mur, voyages et détail, 679-1773.

561 DIVERS A VENDRE

A VENDRE
Equipement complet de pistes de courses, autos miniatures, valeur de $30,000 à liquider. Votre prix sera le nôtre. S'adresser à M. R. Boisvert, Centre Paul-Sauvé, 376-8780.

CLOTURE FIL D'ACIER
200 pieds par 20 pieds hauteur, électrique. Faut vendre. 932-6129 ; le soir : 488-7584 ; 481-7845.

A BAS PRIX, ENCYCLOPEDIE DE LA JEUNESSE, 14 VOLUMES, COMME NEUVE. 678-0336.

AIR conditionné marque Electro Home 24000 B.T.U. $325, 679-2260, 672-5074.

APPAREILS électriques usagés, toutes sortes, ainsi que télévision reconditionnées dans cabinet, refaits à neuf. Garantie jusqu'à 6 mois. Appeler 525-1582.

2 AQUARIUMS équipés, avec poissons, $25, après 6 heures, 729-3896.

AUBAINE, Falcon 1962, carrosse, bassinette, radiateur électrique, fournaise Coleman. Après 8 heures, 729-1903.

AUVENTS, fenêtres, portes d'aluminium, revêtement d'aluminium, pierre artificielle. 277-1067.

BALAYEUSE, récent modèle, avec accessoires, complète $25, 521-3352.

CARROSSE Lloyd bon état, valeur $100, toute offre considérée. 634-2461.

CHAISE pivotante de télévision, fournaise à gaz avec tuyau, 523-3671.

COURS d'anglais, bilinguisme, jamais servi, joli meuble, moitié prix 523-2632.

DACTYLO, habits de fantaisie à vendre, 935-1949.

DEMI-Perruque noire, véritables cheveux, 21" long. Presque neuve. 334-0678.

DENTIERS réparés à domicile à l'aide de FIX-A-PLATE, seulement $1.98, garanti.
A toutes les pharmacies ou appelez 845-1131

DENTIERS remis à neuf à domicile avec LINE-A-PLATE seulement $1.19. Garanti.
Dans toutes les pharmacies ou appelez 845-1131

EQUIPEMENT, radio émetteur, base-mobile, $700 pour $400, soir 324-1708.

FENETRES aluminium $8-$12, portes spéciales $19. CL. 9-9142. 254-8113.

FRIGIDAIRE $15, radio, tourne-disque $15, lit double $7, garde-robe $8, moteur $7, table, 4 chaises $7, 2223, Ste-Catherine est.

LAYETTE complète à vendre. 273-0773.

LITS continentaux, $22. Douches en métal complètes, $25. 387-9418.

MARGARINE Cremex 23 livres, livrées $6.75, 663-4088.

MARGARINE Crem-ex, prix du gros, 255-2391.

MATERIAUX de démolition, fournaise eau chaude, radiateur, pompe à circulation, valve, tuyaux, tout complet, pour $450, bois, portes, vinyle, plomberie, etc. 1500 Chambly, Route 1, Marieville, 467-9285, 589-7036.

EXPO SURPLUS
Une Curtis 400, 4 tonnes, air climatisée, refroidie à l'eau. S'installe n'importe où sur le plancher, idéal pour commerce, boutiques, etc. Maintenant en opération, payé $1800 pour $800.
Une Feders 8,000 B.T.U. murale $200 ; 2 Whirlpool 5,000 B.T.U. fenêtres, $100. Appeler M. Villeneuve, 684-5737.

EXPO SURPLUS
25 douches Crane, complètes avec accessoires chromées, payé 60, vendrais $30 chaque. Aussi abreuvoirs et urinoirs, appeler M. Villeneuve 684-5737.

MEUBLES divers à vendre. Prix intéressant. Living room, chambre à coucher. Départ 738-0872.

MOBILIER DE CHAMBRE ET 2 PORTES. — 366-3783.

POELE pizza au gaz, Blodgette, scie électrique viande 526-0462.

2 PORTES de cuisine avec moustiquaires, pour chalet, 389-4554.

PORTE de garage, pliante, avec serrure, $45, télévision Admiral 21", cabinet, $35. 351-4043.

PORTES de patio thermost, neuves valeur $275, spécial $115, 254-8113.

PONTIAC 1961, mobilier chambre, frigidaire, laveure, sécheuse. Prix discutable. Caus; transfert. 725-6934 après 6 heures.

100,000 SACS à déchets plastique, 26 x 36 grandeur géant, livraison pour plus de 500 sacs, 255-7882.

TOURNE-DISQUES stéréophonique portatif, radio transistor, jumelles, 525-7263.

WALKIE-TALKIE Transceiver, distance 25 milles, avec licence, 661-1921.

563 A VENDRE OU A ECHANGER

CHALET à échanger, pour automobile, 365-4548.

ENTREPOT à Saint-Gérard-Magella, 35x200, vendrais, échangerais. 255-4691.

567 ON DEMANDE A ACHETER

A BON prix, antiquité, argenterie, bijoux, cadres. RE. 7-4504.

ABSOLUMENT besoin d'un piano pour étudiante, merci. 273-6297.

ABSOLUMENT BESOIN PIANO. PAIERAIS COMPTANT. 739-0565 SOIR SEULEMENT.

ACHAT, antiquités, tableaux, fixtures, meubles, bijoux, bronze, vaisselle, argenterie, meilleurs prix. G. Labelle, 387-4448.

ACHAT de meubles de toutes sortes. Appeler 845-2942.

ACHETERAIS poêles, frigidaires, gaz ou électricité. Donnerais bon prix. 525-1576.

ACHETERAIS poêles à gaz, 220, frigidaires, lessiveuses, meubles. 523-4567.

ACHETERAIS une bague diamant ou échangerais pour terrain. 669-2165, 669-2340.

ACHETONS MEUBLES USAGES, PAYONS COMPTANT, 674-9541.

ACHETONS TELEVISIONS USAGEES. 256-9615.

ACHETONS MEUBLES USAGES, TOUS GENRES, PAYONS COMPTANT, 525-5496, 1564 STE-CATHERINE EST.

ACHETONS MEUBLES USAGES. 721-8513.

CHARS, CAMIONS, TOUTES SORTES DE METAUX DEMANDES POUR LA SCRAP. 10,171 PELLETIER, MONTREAL-NORD, DA. 1-4820.

TABLES et chaises pour restaurant, 627-3521.

EMPLOI

601 HOMMES demandés

DEMANDES

2 HOMMES AVEC OU SANS EXPERIENCE POUR INSTALLATION DE FENETRES ET PORTES EN ALUMINIUM. LICENCE DE CHAUFFEUR EST REQUISE. SE PRESENTER ENTRE 4.30 H. ET 5.30 H. P.M. SEULEMENT A: 1530, BEAUBIEN EST, MONTREAL.

MECANICIENS
SPECIALISTES EN MECANIQUE DE CAMIONS DE 1 A 4 TONNES, POUR IMPORTANT CONCESSIONNAIRE FORD, PARTIE EST DE MONTREAL. SALAIRE AU-DESSUS DE LA MOYENNE. ASSURANCE GROUPE, BONNES CONDITIONS DE TRAVAIL. TELEPHONEZ A 527-2411, DEMANDEZ LE GERANT DU SERVICE.

COMMIS
COMPTOIR A MAGAZINES ET TABACS. 20 A 35 ANS. EMPLOI PLEIN TEMPS. REFERENCES. SE PRESENTER AU KIOSQUE A JOURNAUX, STATION METRO, LONGUEUIL OU 305, BOUL. DE MAISONNEUVE EST, OU 1188, DORCHESTER OUEST.

LIFT TRUCK
Mécanicien spécialisé, sur machine électrique et gazoline. Seuls hommes bilingues avec minimum 5 ans d'expérience seront considérés. Lift Parts Service Ltd. 489-7223.

A BONS travailleurs, hommes, femmes, travail immédiat, auto nécessaire, moyenne de salaire $7 l'heure 324-6320.

AGENT de voyages, bureaux locaux, aucune expérience nécessaire, régulier, partiel, 273-4468. Rive Sud, 679-7160.

AI BESOIN de chauffeurs de taxi, jour ou soir pour Montréal. Auto neuve, équipée. Téléphone, 279-3464 Monsieur Marcel.

ABSOLUMENT besoin 5 hommes, auto, plein, partie $150, plus 20-30 ans. Aucune vente, 376-9292.

ADMINISTRATEUR 25 ans - plus, jusqu'à $20,000 première année, interview strictement confidentielle, M. Paul Lacroix, entre 2 et 5 heures. 526-1305.

APPRENEZ à danser facilement danses modernes. Centre Culturel d'Outremont, CR. 2-7040.

AGE MINIMUM 25 ans, importante compagnie canadienne recherche quelques hommes ambitieux, de préférence avec auto, pour compléter district de Montréal. Revenus très intéressants et position permanente. Bienvenue aux personnes âgées. Pour rendez-vous seulement appelez 384-3351, R. Lafond ou A. Marcotte.

APPRENTI coupeur, vêtements d'excellente qualité pour enfants, belle chance d'avancement. Jack, 274-7573.

AVONS ouvertures pour représentants ambitieux, dans importante compagnie nationale. Age minimum 21 ans. Bienvenue aux personnes d'âge avancé ainsi qu'aux retraités. Expérience et bilinguisme non nécessaires. Entrainement complet fourni. Excellent potentiel pour revenus extraordinaires, une carrière stable, prestigieuse. Téléphone M. Albert Evangéliste, 527-9287.

AVONS besoin d'un homme retraité, relativement indépendant de finances, qui se cherche un emploi intéressant en relation avec ses capacités, si intéressés donnez détails à Case 5874 La Presse.

AVONS besoin 50 représentants temps partiel, pour vendre du meuble, salle de montre à votre disposition. Expérience non nécessaire. 274-5780.

AVONS besoin hommes, plein, partiel, auto, $5 l'heure, intéressant. 324-8677.

AVONS besoin hommes, compagnie importante, avoir 21 ans, résider au Canada depuis plus d'un an, posséder belle personnalité et bonne instruction, voiture si possible, Mme Lelouch, 527-8981.

AVONS BESOIN hommes avec auto, temps plein ou partiel, tenue correcte exigée. Aucun degré d'instruction requis. Pour information, appeler 256-6183.

BARBIER demandé, avec carte de compétence, sachant coupe au rasoir, 388-2427.

BARBIER compétent, connaissant la mise en plis, salaire intéressant. S'adresser 2483 Saint-Zptique ou téléphoner à 376-8967.

BARBIER demandé, compétent ou bon apprenti, 2000 est, Laurier, 521-2893.

BARBIER demandé avec expérience, 2743 Notre-Dame ouest, 932-8493.

BARBIER demandé, 4935 Montée Saint-Jean, Pierrefonds, 626-7167, 626-7092.

BARBIER permanent avec carte de compétence, expert coupe au rasoir, Centre d'Achat de 50 magasins, 688-6255, après 7 h. 274-2692.

BARBIER demandé, urgent, salaire garanti. 471, Bienville, 842-0094, soir: 725-6728.

Belles opportunités
pour
chauffeurs vendeurs

Jeunes hommes 22-34 ans, bonne apparence, ambitieux et énergiques. Nous offrons un emploi permanent, routes établies et excellents bénéfices.

Se présenter au bureau du personnel : de 1 heure à 9 heures p.m. (LE SOIR)

Boulangerie Christie
3265, Viau.

HOMMES DEMANDES

pour devenir représentant dans la vente

FAITES-VOUS $10,000 PAR ANNEE ? AIMERIEZ-VOUS LE FAIRE ?
Nous avons besoin de quelques vendeurs avec auto, âgés d'au moins 28 ans, sérieux et honnêtes.
Nous avons un produits exclusif et une clientèle immense à servir. Expérience de vente préférable mais non nécessaire. Les candidats choisis seront traités comme suit :
1—$500 par mois plus pourcentage et boni
2—Possibilités de $10,000 à $15,000 annuellement
3—Généreuses allocations pour auto
4—Assurance-santé et salaire
5—Rendez-vous fournis
Aucune application acceptée si vous ne possédez pas d'auto, et vous devez être libre de commencer immédiatement.
TELEPHONEZ POUR RENDEZ-VOUS
381-3233
de 9 a.m. à 4 p.m.

HOMMES DEMANDES

Importante compagnie engagera 5 hommes pour la représenter au Québec.

QUALIFICATIONS :
—Avoir 21 ans et plus
—Avoir une mise soignée
—Aimer le public
—Aimer voyager

AVANTAGES :
—Revenu intéressant
—Assurance-maladie
—Plan de pension
—Chance de gagner un voyage aux Antilles
—30 heures d'ouvrage par semaine
POUR INFORMATIONS, TELEPHONER A:
735-1461

PRESSEUR-TAILLEUR

Excellent emploi stable à homme bon presseur et pouvant faire un peu travail de tailleur sur complets de qualité pour hommes. Tous avantages de la compagnie, vacances payées. Travail garanti à l'année. Se présenter à M. Bilek, M. Douglas Gold ou M. Simon chez A. Gold & Sons, 960, rue Ste-Catherine ouest, angle rue St-Alexandre.

ARRETEZ

SITUATION PERMANENTE, POSSIBILITES D'AVANCEMENT A 5 HOMMES, 22-35 ANS, PRESENTANT BIEN, AVEC AUTOS POUR COMPAGNIE CINEMATOGRAPHIQUE, EN EXPANSION. AUCUNE EXPERIENCE NECESSAIRE. ENTRAINEMENT A MONTREAL. PLUS DE $10,000 PAR ANNEE A AMBITIEUX. TELEPHONE 728-4537, MONSIEUR DURAND.

IMMIGRANTS

DE LANGUE FRANCAISE DEMANDES PAR SOCIETE CANADIENNE POUR BUREAU DE VENTES ANGLAIS ET EXPERIENCE PAS NECESSAIRES SECURITE DANS L'EMPLOI BONS REVENUS. POSSIBILITE DE DEPLACEMENT SECURITE MEDICALE ET SOCIALE. DEMANDEZ M. GEORGES BAYLE, 387-4145, 10 A.M. A 4 P.M.

SI VOUS VOULEZ REALISER VOS REVES, REVEILLEZ-VOUS !
Nous offrons un salaire de $147 par semaine et plus, pour devenir représentant. Si vous avez une bonne personnalité, âgé de 18 à 35 ans, avec ou sans voiture, vous pouvez être choisi comme candidat. Pour rendez-vous appeler à 324-4101.

★ FINANCE $400 ET PLUS ★
Parfait bilingue, expérience de banque ou Caisse Populaire, un atout. Grandeur minimum 5'8", licence pour conduire nécessaire, 12e année, 23-28 ans. Appeler M. Lee pour rendez-vous, 861-8418.

BARBIER demandé apprenti ou compétent. 376-4826 après 7 p.m.

BARMAN, moins 30 ans, jeune homme distingué, 866-1975.

BARMAN, bar service, 7 p.m. à fermeture, références. S'adresser : 2204, Ste-Catherine ouest.

BONNE opportunité, temps partiel, 3 soirs et plus, salaire discutable, auto nécessaire. Aucune vente, 381-9996.

BOUCHER avec 1-2 ans d'expérience. W. Gagnon, 11275 Dorchester, Montréal Est, 645-4225.

BOUCHER bilingue, au moins 3 ans d'expérience, sobre, M. Saint-Pierre 334-8490, Ville Saint-Laurent.

BOUCHER d'expérience demande, de 25 à 40 ans, bilingue. 322-8000.

2 BRIQUETEURS demandés, s'adresser 593 Curé Poirier est, Jacques Cartier.

BUREAU CREDIT ETABLI 1896
Représentant pour Montréal et banlieue bilingue, salaire et commission. Merchants Mercantile Company of Canada, 1414, Crescent, suite 6.

BUS BOY, emploi régulier. Ben's Delicatessen, 990, boul. de Maisonneuve ouest.

CHAUFFEURS de taxi Diamond, jour, nuit, (seul), temps partiel. 844-5373.

CHAUFFEURS vendeurs, pourquoi travailler pour les autres, soyez votre propre patron, route produits alimentaires, à louer, Montréal Métropolitain, petit capital requis. Vous devez pourvoir fournir une caution. Très beau revenu possible 665-7421.

CHAUFFEURS de taxi Lasalle, assurance-accident $6,000 — frais médicaux $2,000, boni de $100 tous les 6 mois, char neuf, tous les ans. B. Gauthier, 4869 Saint-Denis, 842-7568, 727-6523.

CHAUFFEURS TAXI NON EXPERIMENTES, MONTREAL, SAINT-MICHEL, 721-3473.

CHAUFFEUR pour commandes d'épicerie, s'adresser à 2179 Fleury est.

CHAUFFEUR DE TAXI DIAMOND DEMANDE. S'ADRESSER 322-4522, 271-9815.

CHAUFFEURS de taxi LaSalle et Ville St-Michel, jour, soir, Auto 1968. VI. 4-2689.

CHAUFFEURS taxi, pour St-Michel, avec ou sans expérience. 727-5807.

CHAUFFEURS de taxis demandés, travail nuit ou jour, 727-2803.

CHAUFFEURS de taxi pour le jour et la nuit, aussi temps partiel. Taxi Diamond automatique, radio, modèle 1968. Louage ou feuille de route. VI. 5-6262, entre 9 et 5 heures.

CHAUFFEUR de camion, s'adresser Standard Fish, 5440, Paré.

CHAUFFEURS radio taxi Diamond, travailler seul ou comme ramplaçant 271-8413.

CHAUFFEURS pour taxi, avec ou sans expérience, Diamond taxi, 3600, Hôtel de Ville, M. Boucher.

CHAUFFEURS taxis demandés, avec ou sans expérience, Saint-Michel, 721-6363.

CHAUFFEURS taxi Montréal ou St-Michel, temps plein, partiel, 374-1264.

CHAUFFEUR bilingue, références. — Ville Saint-Laurent, 334-8490, M. Saint-Pierre.

CHAUFFEUR Chez Gabrielli B.B.Q. Ltée, 517, Jarry est, pour livraison le jour, du lundi au vendredi de 11 a.m. à 7 p.m. Informations: appelez entre 2 et 6 h.

CHAUSSURE
Tailleur d'empeigne expérimenté. M. Poirier, jour: 259-3713, soir: 524-8722.

COIFFEURS expérimentés de premier ordre demandés pour important salon de coiffure des Galeries d'Anjou. Appelez M. Roy, 331-6000, 435-6060.

★ IMMIGRANTS ★ ★ DE LANGUE ★ ★ FRANÇAISE ★

UNE IMPORTANTE COMPAGNIE DE LANGUE FRANÇAISE CHERCHE REPRESENTANTS PRETS A DEBUTER IMMEDIATEMENT, POUR FAIRE CONNAITRE UN SERVICE EDUCATIF.

QUALIFICATIONS :
PARLER PARFAITEMENT LE FRANÇAIS, ETRE TRAVAILLEUR ET DYNAMIQUE, PRESENTATION IMPECCABLE.

AVANTAGES :
ENTRAINEMENT COMPLET, ASSURANCE-GROUPE ET SALAIRE, AUCUNE CONCURRENCE, SECURITE D'EMPLOI.

TELEPHONEZ POUR ENTREVUE, A M. ROVEX
486-1530

CHAUFFEURS - VENDEURS BILINGUES
20 A 45 ANS
BONNES REFERENCES
EXPERIENCE LIVRAISON A DOMICILE
SEMAINE 5 JOURS
ASSURANCES - UNIFORME - BONI
JOLICOEUR LIMITEE
4132, PARTHENAIS
M. M. CIMONE

CHAUFFEURS-VENDEURS

pour importante compagnie de cantines mobiles, salaire, commission, bonnes chances d'avancement, assurances groupe, maladie.

8195 Pascal-Gagnon, St-Léonard
ENTREVUE : 2 A 4 H.

MEUBLES
OPERATEURS
DE MACHINES A BOIS
ASSEMBLEURS
MONTAGE DE CHESTERFIELD
EXPEDITEUR
EXPERIENCE ABSOLUMENT NECESSAIRE, TRAVAIL REGULIER, SYSTEME BONUS, S'ADRESSER 4590 HOCHELAGA, 255-7729.

MECANICIENS POUR DEPOSITAIRE RAMBLER

avec expérience pour transmissions automatiques, et MECANICIENS pour ouvrage général. Bon salaire, vacances payées, assurance-maladie. 4747 Jean-Talon est, 729-5287, MM. Meloche ou Benoit.

Pharmacien, licencié ou assistant, excellent salaire, journées courtes PHARMACIE MACY'S, centre commercial Rockland, RE. 9-5551

ESTIMATEUR
Pour entrepreneur en plomberie et chauffage. Grande expérience exigée. Salaire à discuter. Pour entrevue confidentielle, appeler Mlle Duval, 731-3355.

COLLECTION, livraison, enquête ou publicité. $5.75 l'heure. Auto nécessaire. 374-2450.

COMMIS AUX ACHATS
avec 3 ans d'expérience dans l'industrie de l'éclairage industriel. Salaire jusqu'à $5,500. M. Lapierre, 842-5487.

COMMIS bilingue expérimenté, comptoir de pièces d'autos. Engine Rebuilders Co., 6391, Saint-Laurent.

COMPTABLE agréé recherche, comme apprenti, jeune diplômé d'école secondaire suivant cours du soir des H.E.C. pour obtention d'un diplôme de comptable agréé, 866-3355.

COMPAGNIE de béton préfabriqué demande un assistant contremaître, dans le département de soudure. L'applicant doit avoir de l'expérience et pouvoir lire des dessins d'atelier. Se présenter à Schockbeton Québec Inc., parc Industriel Saint-Eustache, 473-6831.

CONCIERGE, homme à tout faire, pour maisons appartements, 4½ pièces fournies, temps plein, 50, Crépeau, Ville St-Laurent, 331-9523.

CONCIERGE, couple sans enfant, bilingue, âge 40 à 60 ans, plein temps, 60 app. bachelor, logement fourni meublé, 4 pièces, salaire, références, 738-8778.

CONTREMAITRE demandé avec expérience pour manufacture de plastique par injection. Connaissance du matériel de plastique exigée. Faire application à : Herlicon Metals & Plastics, 3815, Ruskin, Ville St-Michel, 722-6320.

CONTROLE DE PRODUCTION
Age 22 à 32 ans, doit avoir expérience de manufacture et cardex. Devra maintenir liaison entre département des ventes département de service et achats. Expérience "lightning industry" nécessaire. M. Lapierre 842-5487.

COUPEURS et étendeurs expérimentés, manufacturiers vêtements sport pour hommes, emploi stable, 273-2444.

COUPEUR (CHOPPER) DEMANDE, EXPERIMENTE EN MANTEAUX DE DAMES. S'AD. 6e ETAGE. 5605 DE GASPE.

COUPEUR demandé. S'adresser 9100, St-Laurent, 4e étage.

COUPEUR
Avec expérience sur couteau droit et machine à étendre. S'adresser 7070 St-Urbain, 6e étage.

COUPEUR expérimenté, pour important manufacturier de vêtements de nuit pour dames, emploi stable. Home & Country, 5550, Fullum.

COUPEURS, emplieurs et opérateurs dans vêtements pour hommes et garçons. Emploi stable. 842-3949.

COUPLE d'âge moyen pour conciergerie, maison chambres (14), 935-1949, 935-4167.

COUPLE, concierge, Dorchester, Saint-Denis Gérant maison chambres, habile avec outils honnête, sobre, parlant un peu l'anglais. Logis 2 pièces et $180 mois. 931-7848, 6-10 p.m.

COUPLE, homme peut travailler à l'extérieur, logement 3½ pièces, fournies, 50 Crépeau, Ville St-Laurent, 331-9523.

COUPLE COMME CONCIERGE, S'ADRESSER 2506, DUROCHER, 844-8390.

COUPLE, concierge, sans enfant, honnête, bonnes recommandations, secteur Pie-IX. S'adresser porte 301, 460 ouest, Ste-Catherine.

CREDIT JUSQU'A $450
Jeune homme bilingue âgé 22 à 26 ans avec expérience de crédit au détail ou compagnie de finance. Ceci est une position d'avenir avec grande compagnie internationale. M. Lapierre 842-5487.

CUISINIER d'expérience demandé, 5 jours par semaine, expérience cafétéria, bonnes conditions. 274-0176.

CUISINIER, short-order, 14040, Sherbrooke est, Pointe aux Trembles, 649-0087.

ALLIANCE SÉCURITÉ LTÉE
DEMANDE 100 HOMMES

avec automobile, pour travail en uniforme

Agés de plus de 25 ans

S'ADRESSER :

2609 Orléans, Montréal

SAVEZ-VOUS QUE VOTRE AUTO
PEUT VOUS RAPPORTER
DE $10,000 A $12,000 PAR ANNEE ?
COMMENT ? C'EST SIMPLE
—Si vous êtes âgé d'au moins 28 ans
—Si vous pouvez vous exprimer facilement
—Si vous êtes travailleur et ambitieux
—Si vous êtes libre actuellement
Nous vous offrons de débuter dans la vente d'un produit exclusif. Vous bénéficiez d'un revenu minimum de $120 plus commission, vos rendez-vous sont fournis, un plan d'assurance santé et salaire, vacances payées. Que vous ayez de l'expérience ou non téléphonez pour entrevue à
323-1117

SURVEILLANT

JEUNE HOMME AMBITIEUX, DE 25 A 35 ANS, PARFAITEMENT BILINGUE, AYANT QUALITES DE GERANT, SOIGNE DE SA MISE ET DE BELLE EDUCATION. L'EXPERIENCE DANS LA VENTE ET/OU DANS LES AFFAIRES AVEC LE PUBLIC SERAIT UN ATOUT. UN EMPLOI SALARIAL COMPORTANT EXCELLENTES CHANCES D'AVANCEMENT ET SECURITE POUR CELUI QUI VEUT SE LE MERITER PAR SON TRAVAIL ARDU. BENEFICES MARGINAUX USUELS PLUS GENEREUSE ALLOCATION POUR AUTO. APPELER M. NELSON, 636-0330.

COMPTABILITE

Excellente opportunité pour jeune homme ayant complété le cours de comptabilité élémentaire et possédant un an d'expérience dans le domaine comptable.
SEMAINE DE 5 JOURS
SUBVENTION POUR ETUDES
APPELER POUR RENDEZ-VOUS :
DIRECTEUR DU PERSONNEL
645-9521

DELEGUES
Pour représenter organisation internationale de haut prestige. Vos activités consisteront à visiter des prospects qualifiés, que nous vous fournissons. Vous devez avoir plus de 25 ans, une belle personnalité et posséder une voiture.
Pour entrevue, appeler entre 10 a.m. et 2 p.m.
381-7721

COMMIS COMPTOIR COMMANDES

BILINGUE ET EXPERIMENTE ARTICLES INDUSTRIELS, EMPLOI STABLE, EXCELLENTE OCCASION D'AVANCEMENT. POUR ENTREVUE, 366-7700, M. MARTIN.

CAISSIER REQUIS

par compagnie de boissons gazeuses. Personne à sa retraite, parlant surtout français, bilingue de préférence. Heures : 2.30 à 8.30 p.m. Appeler M. Derkach à 735-4311 pour entrevue.

$5,000
Augmentez vos revenus dans la vente à temps partiel. Expérience non essentielle. Auto requise. CL. 4-7583, 254-7624.

DEBOSSELEUR auto expérimenté, 725, rue St-Paul ouest, 866-7855.

DEBOSSEUR d'automobile demandé, très bon salaire, expérience absolument requise, 849-6812.

DEBOSSEUR demandé, bonnes conditions de travail. S'adresser 566 Dufresne.

DEBOSSELEUR demandé, 4 à 5 ans d'expérience pour body shop sur la Rive Sud. Carte pas nécessaire, salaire selon expérience. 676-9313, M. Roy.

DEBOSSELEUR expérimenté et peintre, bon salaire, emploi régulier. 5107, Clark, CR. 2-4808.

DEBOSSELEUR avec carte compétence, 3e classe. 288-2643.

DEMANDE 4 organisateurs, minimum 25 ans, revenus mensuels $1,000, et plus, mise de fonds. Téléphonez: E. Gossiaux, 844-0723.

DEMANDE un bon chef. Téléphoner jour : 387-6462; ou 625-5161, après 8 p.m.

DESOSSEUR, Charcuterie. Personne expérimentée seulement. 3860, Sabrevois, Montréal-Nord.

DETACHEUR-PRESSEUR MAGASIN MODERNE NETTOYAGE A SEC
Faut être expérimenté, excellent détacheur et presseur compétent, excellent salaire, semaine 6 jours. Betty Brite Cleaners, 747-7563.

EBENISTE d'expérience demandé. 382-2711.

EMPLOYONS tricoteurs et mécaniciens avec expérience sur machines circulaires, 324-1810.

ENGAGEONS immédiatement, professeurs, étudiants, avec auto, travail revenu supérieur, 324-6321.

ETENDEUR de matériel expérimenté, manufacture chemises sport, bonnes conditions de travail, ouvrage à l'année. 225, Liège ouest, chambre 304.

ETUDIANTS, professeurs avec auto, pour enquête, $25 par jour, 374-2461.

EXPEDITEUR expérimenté, parlant français et anglais, pour manufacturier de cravates. 9250, Meilleur, 389-1334.

EXPEDITIONNAIRE expérimenté, de préférence ayant travaillé dans importante imprimerie et étant au courant du papier et carton blanchi. Doit être bilingue. 524-3797.

EXPERIMENTES (mécanique de construction), (niveleurs), (opérateurs de tracteurs), région Sudbury, voir Paul Marentette, surintendant, Marentette Bros Ltd., Sudbury, 675-2801.

GARÇON bilingue avec expérience dans expédition de robes. 395, Mayor, chambre 500.

GERANT demandé immédiatement, pour prendre charge d'un bureau de vente, 5 ans expérience, pour rendez-vous, 351-6410.

HOMME DE SERVICE, TRAVAIL TEMPS PARTIEL, VENDREDI SOIR ET SAMEDI, STATION DE GAZ, EXPERIENCE ET REFERENCES EXIGEES, S'ADRESSER 10100 PAPINEAU.

HOMME de service, pour station de gazoline, bilingue, position stable, bons gages, 6275 St-Laurent.

HOMMES demandés, doivent posséder camion ½ tonne, pour installer fenêtres de métal. Ouvrage permanent. Voir M. Morris, 10 est, Legendre.

HOMMES avec auto, voulez-vous faire de l'argent, compagnie reconnue au Québec, prospects qualifiés, produits Tex-Made. Echantillons gratis, 522-1164.

HOMMES 25 à 45 ans intéressés aux affaires et désirant se créer une bonne situation. Formation, entraînement. Pour entrevue 875-5034.

HOMME DE SERVICE EXPERIMENTE, STATION GAZ, POUR GRAISSER, CHANGER L'HUILE, REMORQUER, L'AGE: AU MOINS 25 ANS, REFERENCES REQUISES, 1440, VAN HORNE.

HOMME de service de nuit avec connaissance mécanique, pour auto, garage, il doit posséder ses outils, L. B. Garage, 6097, rue Garnier.

HOMME DE MAINTENANCE
Entre 40 et 50 ans, préférence résident secteur Viau, bonnes références, temps plein 5½ jours, salaire discutable. Appelez 494-4863.

Machiniste

Entreprise située à Ville d'Anjou, recherche machiniste d'expérience, dont les principales tâches seront :
1—Réparation et fabrication de machines
2—Opérateur de machines
Le candidat devra au besoin travailler à la réception, livraison ou tout autre travail connexe.
Excellente opportunité à personne qualifiée désirant un emploi stable. Salaire selon compétence. Age n'est pas un handicap.

PERKAY LTD.
6413 AZILDA, VILLE D'ANJOU

ADJOINT A LA PRODUCTION
REQUIS
par importante imprimerie
Expérience de l'imprimerie requise ainsi que la connaissance des planches et films d'imprimerie. Il devra pouvoir programmer, organiser et contrôler la production, tenir un registre et maintenir les contacts nécessaires et contrôler les expéditions aux clients.
Excellents salaire initial et avantages marginaux.
Signaler
276-8511, poste 206

Distributeur électricité
DEMANDE
HOMMES D'ENTREPOT, COMMIS AU COMPTOIR, COMMIS AUX COMMANDES, EXPERIENCE INDISPENSABLE. SE PRESENTER 444, STE-HELENE (CENTRE DE MONTREAL).

HOMME DISTINGUE

avec bonne présentation, de 19 à 30 ans, désireux d'entreprendre une carrière sérieuse dans la vente, anglais et expérience pas nécessaires.
Sécurité dans l'emploi.
Bon revenu.
Possibilité d'avancement.
Assurance-salaire, sociale et médicale, demandez M. Pichette, 387-1763 de 9 a.m. à 4.30 p.m.

COUPEUR — VETEMENTS POUR HOMMES
POUR MANUFACTURIER DE VETEMENTS DE QUALITE POUR HOMMES. FAUT ETRE PARFAITEMENT EXPERIMENTE.
S'ADRESSER A SOCIETY BRAND CLOTHES, 8280 ST-LAURENT, 4e ETAGE, M. JOE.

★ COMPTES PAYABLES, $80 ★
Parfait bilingue, expérimenté sur système One-Rite, 22-30 ans, Ville St-Laurent.
Transport fourni du métro Henri-Bourassa, etc.
Rapid Placement, 861-8418.

HOMMES AVEC AUTO

Minimum $100 par semaine plus boni et assurance-groupe. 725-9978.

HOMMES d'expérience pour abattoir, coupe de porc. Abattoir Gérard, 1-836-2624.

HOMME de service, garage, expérimenté, 25 ans et plus, 2544, Masson.

12 HOMMES parser circulaires mercredi matin 7 heures, 1281, Plessis.

HOMME marié, avec situation, temps partiel, très rémunérateur, 725-7277.

HOMME demandé, ouvrage général assemblable, expérience non nécessaire, 9889 Meilleur.

HOMMES demandés pour ouvrage sur machine plastique nécessaire travailler 3 semaines jour, 3 semaines nuit, s'adresser au 3815 Ruskin, Ville St-Michel.

HOMME de service, expérience nécessaire, bilingue. Station Esso, 352-9655, 8430, Boul. Métropolitain Est.

HOMME pour station de service, avec expérience; 733-1467, 700, Lucerne, Ville Mont-Royal.

HOMME pour route de buanderie, bilingue, 5 jours. 272-4654.

HOMME POUR DIRIGER PETIT ATELIER D'USINAGE ET OPERATION D'ASSEMBLAGE, AUSSI SUPERVISER PLUSIEURS AUTRES EMPLOYES BILINGUE. TEL. M. BOIVIN, 342-0680.

HOMMES demandés, auto, plein, partiel, $7 l'heure, aussi étudiants. DA. 4-8677.

HOMME de comptoir expérimenté, emploi stable. Ben's Delicatessen, 990, de Maisonneuve ouest.

HOMME pour faire travail courant. 221, St-Paul ouest.

HOMME ayant permis de chauffeur demandé au 221, St-Paul ouest.

HOMME désirant gagner $10,000 à $15,000 par an. Sens des affaires. $12,000 nominal. B. B. Bonvin, 378-0078.

HOMME de ménage, nettoyage de taverne, 3 à 4 heures d'ouvrage par jour, travail de nuit. Après 6 heures: 669-6760.

HOMME de service pour station Esso, expérimenté, bilingue, bon salaire. 5005, de Maisonneuve, 481-3511.

HOTEL
Waiter d'expérience à Pointe-Claire, connaissant service de salle à manger. Références exigées, 695-9018.

IMMIGRANTS langue française, si vous savez organiser, diriger des réseaux de vente, nous pouvons vous offrir une position stable et payante. 875-2159.

IMPRIMERIE
Die cutter, expérience, département boîtes de carton, 5615 Côte-de-Liesse, 747-1151.

6 JEUNES HOMMES 18-22
Situation intéressante dans la vente. $100 par semaine. Expérience pas nécessaire. Mise soignée, Bonne présentation et personnalité a.m. précises.
2546 BELANGER PRES IBERVILLE

JEUNE HOMME sans expérience, bilingue, requis pour réception de marchandises. 254-4501.

JEUNE homme pour prendre charge département service (dispatcher). Capable de prendre responsabilités. Bilingue, 11e année d'études. Peut devenir gérant. Gaudette Réfrigération Inc., 7396, Saint-Hubert.

JEUNE homme, 20 ans, pour préparer terrain, 526-2686 demander Guy.

JEUNE garçon demandé pour ouvrage général, s'adresser Rapid Belt, 207 Ste-Catherine ouest.

JEUNES hommes, avec expérience sur machine à dorer (gold stamping). — S'adresser à : 240, Guizot ouest.

JEUNES hommes pour ouvrage général de manufacture sans expérience, bon salaire, ouvrage à l'année. S'adresser: 7070, St-Urbain, 6e étage.

JEUNE homme 25 à 30 ans, pour travail de finition dans sacoches, emploi stable, bonnes conditions. S'adresser : Canada Bag and Belt, 225, Liège ouest.

2 JEUNES hommes, bonne apparence, bilingues. Doivent être libres de voyager pour département circulation d'une grande compagnie de publicité française. 275 ouest, St-Jacques, suite 38.

JEUNE homme consentant à travailler dur, nouvelle compagnie, occasion d'acquérir actions. Expérience photographique non nécessaire, 861-8784.

601 HOMMES demandés

COMPAGNIE INTERNATIONALE DEMANDE 3 HOMMES SERIEUX

Ceci s'adresse à tout homme désireux d'améliorer sa situation financière.

NOUS OFFRONS

- Emploi permanent
- Revenu important
- Bénéfices sociaux
- Entraînement méthodique

EXIGEONS

- Mise soignée
- Attitude agressive
- Bonne formation
- Age minimum 21 ans

POUR ENTREVUE, TELEPHONER

735-1061

APRES 5 H.: 324-6765

Emploi permanent pour homme sérieux, expérimenté en réfrigération.

Expérimenté en compresseur de 25 tonnes à l'ammoniaque, et en compresseur au "Freon" de 20 à 150 tonnes.

Excellent salaire. Références exigées.

849-9341

Mme Taylor

8 GERANTS REGIONAUX

TERRITOIRES ACTUELS: MONTREAL, MAURICIE, QUEBEC, LAC SAINT-JEAN, CANTONS DE L'EST. NOUS DEMANDONS HOMMES DYNAMIQUES 35 A 50 ANS, DEVRONT SE QUALIFIER COMME GERANTS ET AVOIR EXPERIENCE D'ORGANISATION.
NOUS VOUS OFFRONS ENTRAINEMENT, SALAIRE, COMMISSION, VACANCES, PARTICIPATION AUX PROFITS, POSITION STABLE, $12,000 A $15,000 ANNUELLEMENT.
SE PRESENTER: 516, SHERBROOKE EST.

844-1160

PROFESSEURS

EDUCATEURS, PROFESSEURS, 11e ANNEE MINIMUM. ENFANCE EXCEPTIONNELLE. INSTITUTION PRIVEE, BENEFICES MARGINAUX. BON SALAIRE. SITUATION AGREABLE A 20 MILLES AU NORD DE MONTREAL. ENVOYEZ CURRICULUM VITAE DETAILLE AU BUREAU DU PERSONNEL, 2475, HENRI-BOURASSA EST, MONTREAL.

REPRESENTANTS

MAISON EUROPEENNE EST A LA RECHERCHE DE 2 CANDIDATS POUR LA REGION DE MONTREAL, AGES DE 21 ANS ET PLUS POUR FAIRE DE LA REPRESENTATION AUPRES DES PROFESSIONNELS.
Pas de temps partiel
Anglais non nécessaire
Produit tangible
Pour entrevue, téléphoner de 10 a.m. à 4 p.m. à

288-4914

CHAUSSURE

Tailleur de dessus, avec expérience, dans la haute qualité, pour dame.
Salaire horaire
Bénéfices marginaux
Wallace FOOTWEAR (1962) Ltd
9855, Esplanade, tél. 389-1345, soir 674-6406, demandez M. G. St-Jacques

VENDEUR

Meubles et appareils

Bilingue, expérimenté, dynamique, compagnie établie depuis longtemps. Salaire et commission. Avantages usuels de compagnie. M. Dave, 937-8931.

Commis en pharmacie expérimenté journées courtes, bon salaire
PHARMACIE MACY'S
centre commercial Rockland,
RE. 9-5551

JEUNE HOMME, 19-20 ans, très débrouillard comme assistant coupeur, emploi stable, 160, Saint-Viateur est, chambre 406.

JEUNE HOMME demandé pour ouvrage en coût de revient et comptabilité générale, bilingue, de préférence suivant un cours RIA. Appeler J. Hupé, 352-3630.

JEUNE HOMME, travail de bureau, faut être bilingue et bon en chiffres. 6930 avenue du Parc.

LA COMPAGNIE J.J. JOUBERT LTEE. A QUELQUES ROUTES DE LAIT DEJA ETABLIES A VENDRE. SERIEZ-VOUS INTERESSE A DEVENIR VOTRE PATRON? TRERMES FACILES. M. H. LORTIE, 333, BOUL. LEBEAU, 332-2220.

LA PLUS grande compagnie d'aspirateurs au monde recherche 3 vendeurs dynamiques. Situation d'avenir. Fonds pension. Ecuyer, 254-7583.

LAVEUR avec expérience et ayant connaissance en machinerie de buanderie. Buanderie Bergeron, 6830 Hochelaga, 259-9251.

LAVEUR de vaisselle demandé. Institution. $1.25 l'heure. Nourri. 523-1627.

LETTREUR d'expérience demandé et apprenti. 626-0756.

LIVREUR bilingue avec auto, 10 a.m. à 10 p.m., expérience et recommandations. Pharmacie Côte-des-Neiges. 737-3678.

MANUFACTURE de meubles demande homme expérimenté pour travailler sur guillocheuse et machines à sabler et assembler. S'ad. Canadian Parlour Frame Limited, 8711 rue Notre-Dame ouest.

MARQUEUR gradeur avec expérience dans la robe, bonnes conditions de travail, bon salaire, 288-6171. M. Gendron, 70, Mont-Royal Ouest.

MECANICIEN EXPERIMENTE POUR ENTRETIEN D'UNE "FLOTTE" D'AUTOS. BON SALAIRE. S'ADRESSER 755 BEAUMONT.

MECANICIEN et débosseur, expérimentés, demandés, téléphoner 271-4616, 271-4617, ou se rendre à 7294 Lajeunesse.

MECANICIENS demandés, bilingues, 525-6891.

MECANICIEN pour station-service, 9797 Papineau.

MECANICIEN D'AUTO EXPERIMENTE, TEMPS PARTIEL: TRAVAIL DU SOIR: 3731 DE BULLION, 844-3011.

MECANICIEN (tune-up man) pour camion International. Dagenais et Fils, Fabreville, 625-2415.

MECANICIEN d'expérience dans alignement des roues et toute la partie avant de la voiture. Excellente salaire et avantages complets de compagnie. 1400 Laurentien, St-Laurent.

MECANICIENS EN TRANSMISSIONS AUTOMATIQUES, JOIGNEZ LES PLUS IMPORTANTS SPECIALISTES EN TRANSMISSIONS AU CANADA. SALAIRE ANNUEL $7,500 PLUS BONI ET BENEFICES MARGINAUX. APPELEZ 487-2727, DE 3 P.M. A 8 P.M.

MECANICIENS expérimentés, machines à coudre pour la maison ou l'atelier. Très bon salaire. Bernina Corp., 849-2156.

MECANICIEN expérimenté dans réparation laveus: concentionnelle et automatique. Automobile. 527-8801.

MT TREMBLANT LODGE
"Lifeguard", bilingue, comptable, âge moyen, célibataires, demandés immédiatement. Se présenter mercredi 31 juillet 10.30 a.m., 1179 Bleury, demander M. Shamard, ou Guy Landry.

NETTOYEUR presseur, expérience plan nettoyage Chomedey. Bon salaire. Avantages, 681-2502.

OPERATEUR DE MACHINE DE REFOULAGE EXPERIMENTE, BILINGUE, SECTEUR ST-LEONARD, 322-8310.

OPTICIEN d'ordonnances. Jeune homme minimum 1 an d'expérience. 288-3248.

3 ORGANISATEURS, $1,000 et plus par mois, (mise de fonds) M. Lampe 737-8755.

874-7111

Le numéro à retenir pour ventes, locations, échanges, etc...

601 HOMMES demandés

VENDEURS - LIVREURS

MANUFACTURIER DE PRODUITS ALIMENTAIRES DEMANDE HOMMES EXPERIMENTES DE PREFERENCE DANS LES VIANDES CUITES.

AGE 25 A 35 ANS. INSTRUCTION 10e ANNEE OU PLUS. EXCELLENTES REFERENCES. DOIVENT POSSEDER PERMIS DE CHAUFFEUR IRREPROCHABLE.

CONDITIONS DE TRAVAIL EXCELLENTES. GRANDES POSSIBILITES D'AVANCEMENT. SALAIRE DE BASE, COMMISSION, ASSURANCE-GROUPE, PENSION ET AUTRES BENEFICES FORMIDABLES.

POUR RENDEZ-VOUS, APPELEZ ENTRE 9 HEURES ET 4 HEURES M. Y. SENECAL A:

381-3951

LES ALIMENTS HYGRADE INC.

GENIE CREATEUR

Etes-vous le jeune homme qui puisse concevoir la publicité d'un produit mieux que ce qui se fait déjà?
Etes-vous diplômé d'une faculté d'art?
Connaissez-vous les utilisations de la photographie?
Croyez-vous sincèrement que vous pouvez devenir le président d'une agence de promotion des ventes à Montréal?
Si vous croyez être un génie créateur ayant ces qualifications et si vous êtes bilingue, communiquez avec

SINCLAIR SMITH & ASSOCIATES, 1010 OUEST, RUE STE-CATHERINE, SUITE 922, 866-3406.

DEPOSITAIRE D'AUTOS DEMANDE Contremaître bilingue.

pour atelier de 15 employés, âge 30 à 40 ans, pour maison en affaires depuis 20 ans. Bonnes conditions de travail, assurance groupe. Avec expérience seulement. Ecrire Case 1458 La Presse.

ORGANISATEUR

intéressé aux relations extérieures, 21 ans, auto, temps plein, partiel. 322-1623, 324-1235 de 4 à 7.

$125 PAR SEMAINE
Nettoyeur-presseur bilingue, expérimenté, connaissant la couture, pour valet service moderne, centre-ville. 845-8141, après 7: RE. 9-9414.

PEINTRE d'autos demandé, bon salaire. Tél. 322-9041.

PHARMACIE, commis expérience en pharmacie, détail ou gros, bilingue, bonnes conditions de travail. Verdun, PO. 8-1106.

PHARMACIEN licencié, ou assistant-pharmacien diplômé demandé, doit être bilingue, travail d'officine seulement. Pharmacie Montréal, M. David, 916 Ste-Catherine est.

PHARMACIEN diplômé, service 40 heures, Ville LaSalle, M. Landry, 366-4134.

PLOMBIER demandé, avec expérience dans la réparation, et possédant un camion. S'adresser à 866-2879.

PORTIER demandé à 1110, Sherbrooke ouest, maison appartements; entre 45 et 55 ans.

POSEUR tapis, prélart, tuiles. 6756 St-Hubert. 273-1551.

POSEURS de revêtements métalliques, possédant camion. Emploi stable. M. Morris, 10 Legendre est.

POSEURS de tapis à sous-contrat demandés, avec expérience. 381-7016.

PUBLICITE, temps plein et partiel, auto, $100 semaine. Entrevues, 323-1614.

PRESSEUR d'expérience, travail plan de nettoyage, préférence pouvant faire réparations de vêtements, bon salaire. RA. 1-0201.

PRESSEUR pour chandails, travail permanent, bon salaire, 9600 St-Laurent, Ch. 302.

PRESSEUR d'expérience demandé. Plan nettoyage Chomedey. Bon salaire. Avantages 681-2502.

PRESSIER d'expérience en production sur Miehle Mann, Miehle à deux couleurs. Century Printing. 747-1151.

REMBOURREUR expérimenté. Excellent salaire, emploi stable, 277-5751, 731-5230.

REPRESENTANTS
Nous engagerons les services de 2 hommes de bonne réputation, âgés 25 ans ou plus, et intéressés à se faire carrière dans la vente. Nous offrons une position de calibre professionnelet hautement rémunératrice. Pour rendez-vous appelez Mlle Sénécal, 384-4283.

REPRESENTANT d'assurance-vie, demandé pour couvrir territoire de Laval, salaire de base garanti. Clientèle établie, entraînement, assurance collective, fonds de pension. De 10 heures a.m. à 4 heures p.m. 667-1277.

REVENU $15,000 OU PLUS SELON QUALIFICATIONS
Administrateur demandé, belles personnalité, élocution, présentation, références entrevue confidentielle. M. Filion, entre 9 et 12 heures à 844-0723.

SECOND CHEF connaissant son métier. 6 jours par semaine de travail, soir seulement. S'adresser 485, Notre-Dame, Repentigny, 581-5180 entre 5 et 8 le soir.

SOUDEUR (aluminium), procédé M.I.G. Fer Craft Marine Inc, 5, 1re Avenue, Côte Ste-Catherine, comté Laprairie, tél. 732-1100.

TAILLEUR expérimenté pour magasin nettoyage à sec, bilingue. 488-8569 ou 481-6655.

TECHNICIEN équipement médical demandé, formation par la compagnie, minimum 30 ans. Téléphoner 522-8207.

TECHNICIEN EN TELEVISION
Jeune homme bilingue avec 2 ans d'expérience de service. Salaire jusqu'à $100. 842-5487.

TECHNICIEN pour réparer appareils de télévisions, bonnes conditions de travail, expérience indispensable. 1846, Ste-Catherine ouest. 937-9849.

TRICOTEURS demandés. S'adresser 4060 St-Laurent, 7e étage, demander Mr Jetté.

UNE des plus grandes compagnies d'assurance-vie du monde offre à 3 hommes ambitieux et énergiques, une carrière professionnelle remarquable. De préférence âgés de 26 à 48 ans. Téléphoner à Mlle Pagé, à 866-6411, local 8230, ou 8231, entre 2 et 4 p.m.

VENDEUR compétent, magasin de meubles et appareils ménagers. Bilingue. Parler l'italien serait un avantage. Expérience et références requises, sinon inutile de se présenter. 3611, Notre-Dame ouest.

VENDEURS demandés. Présentez-vous à: 170 est Dorchester, suite 403.

3 VENDEURS bilingues pour American Outside Sign, auto nécessaire, revenu moyen $250 semaine, appelez 481-0847.

VENDEUR bilingue pour manufacturier d'appareils de communication, demandé pour section interne. Expérience en électronique préférable. Salaire d'après degré d'instruction et expérience. International Systcoms Ltd, 631-2083.

VENDEUR pour manufacturier de chesterfields, région de Montréal et environs, automobile nécessaire, 4248 St-Denis.

602 PROFESSEURS DEMANDES

INSTITUTRICE diplômée demandée pour première et deuxième années, dans école privée de Ville D'Anjou. Téléphone 352-0697, entre 2 et 5 p.m.

La Commission Scolaire régionale de l'Outaouais demande des professeurs de
MATHEMATIQUES
SCIENCES
ANGLAIS
ORIENTATION SCOLAIRE ET PROFESSIONNELLE
Prière de vous adresser personnellement au bureau du Directeur du personnel Monsieur Hervé Sicard, 103 rue Montcalm Hull. Interurbain 771-7313 les vendredi et mardi prochains 2 et 6 août de 8:30 heures a.m. à 4 heures p.m.

603 EMPLOI DEMANDE — HOMMES

A BAS PRIX, peinture, plâtre, brique, menuiserie. 688-2773, 669-0249.

A BAS PRIX, peinture, réparations de plâtre, menuiserie. 256-2301.

ABAISSEZ, peinture, plâtre, tapissage, ouvrage garanti. LA. 5-1638, 376-2336.

ABAISSEZ prix, tapissage, peinture, plâtre, ciment, immédiatement. 526-3014.

A BAS PRIX, peinture, intérieur, extérieur, 20 ans d'expérience. 727-9893.

ABSOLUMENT, bas prix. Plâtre, peinture, menuiserie. Garanti. 725-7428.

ACCEPTERAIS ouvrage d'entretien de bureau le soir, 679-2581.

A PRIX modique, peinture, lavage, murs, plafonds. 273-5932.

603 EMPLOI DEMANDE — HOMMES

DESSINATEUR

DESSINATEUR JUNIOR CHERCHE EMPLOI STABLE EN ARCHITECTURE OU STRUCTURE D'ACIER, 689-0092.

BOUCHER d'expérience, qualifié pour gérance, bonnes références, 389-0551.

BRIQUES, pierres, ciment, stucco, menuiserie générale, 321-5919.

CHAUFFEUR de camion avec expérience demande position permanente. 259-6881.

COMPTABLE expérimenté, série complète de livres, état financier, 256-5413.

COUPLE français cherche conciergerie dans bloc appartement désire appartement 3½ pièces. Références. Salaire raisonnable. 288-0760.

COUPLE français demande emploi stable, homme cuisinier, bilingue, femme serveuse débutante. Entre 9 et 2 h. 845-7624.

CUISINIER demande travail, 272-7159.

DEMANDE tout genre d'ouvrage en menuiserie, rough et finition, estimation gratuite. Heure ou contrat. 381-0396.

EMPLOI demandé, sécurité industrielle et prévention d'incendie, licence de chauffeur, bilingue, âge 50 ans, 376-6101.

EMPLOYE de pharmacie parlant français cherche place, prétentions modestes. 733-6018.

ENSEIGNES, LETTRAGE: CAMIONS, VITRINES, AFFICHES. 521-1266, 381-0487.

HOMME 40 ans, camion 1 tonne, demande travail. Louis, 845-2418.

HOMME de 53 ans, bilingue, marié, prendrait conciergerie. Capable faire réparations, 522-4141, 277-0634.

HOMME 44 ans, sténographe, traducteur et comptable, désire emploi stable, 661-3188.

HOMME 55 ans, bilingue, bonne éducation, longue expérience, travail contrôle, vérification et pharmaceutique. Exigence modeste, cherche emploi stable, bonnes références. Téléphoner: 331-9713.

HOMME 25 ans avec camionnette Dodge 1968 pour tout genre de livraison, 766-4900.

HOMME 41 ans, expérience, assurances, immeuble et fonds mutuel, cherche position stable, 524-2518, de 8 à 5 h p.m.

LAVAGE MURS, PLAFONDS, PLANCHERS, REFERENCES FOURNIES. 524-2613, 933-0944.

MENUISIER demande ouvrage, heure ou contrat, 389-0380.

MENUISIER, rénovations armoires, arborite, salles jeux, portes, façade, balcon, 729-8760.

MENUISIER prendrait réparations, balcons, armoires, gyproc, sous-sol ciment, 729-9401, 389-4702.

MENUISIER, ouvrage général spécialité finition balcon, M. Lebel, 671-4390.

N.D. CONSTRUCTION, réparations suivantes: tirage de joints, briques et pierres, Cheminées, couvertures. Peinture en dehors de la maison. Fondations de ciment. Trottoirs, perrons, descentes... Stucco fini à la machine, redressement de maison. Changement de beam. 376-0001.

PEINTURE, par peintre compétent, heure ou contrat, entre 6 et 9 p.m., 376-4538.

PLATRIER prendrait réparation plâtre, ciment, stucco, joints de gyproc, 271-5084.

TRAVAIL privé, tuile, céramique, marbre, plâtrage, ciment. 725-2250, Monsieur Biello.

TRES bon menuisier prendrait ouvrage à l'heure ou contrat, 674-7023.

WAITER prendrait travail de jour dans taverne ou restaurant, durant heures les plus occupées, 735-4018.

607 AGENTS — VENDEURS

UNE CARRIERE D'AVENIR

Un test d'aptitudes et un programme d'orientation très sérieux vous aideront à décider si vous devez considérer une carrière comme assureur-vie professionnel. Le candidat choisi bénéficiera d'un plan de financement de $600 ou plus par mois et les commissions, subside et boni, permettront au candidat de calibre de se mériter un revenu de $10,000 ou plus dès sa deuxième année. Notre compagnie est représentée à Montréal depuis 1887. Téléphonez le jour à 875-5540, entre 9 a.m. et 4.45 p.m.

ATTENTION

VENDEURS AVEC AUTOMOBILE
TOUT POUR LA JEUNE FILLE
Pour vendre, coutellerie, vaisselle, batterie de cuisine, lingerie de maison, aspirateur, machine à coudre et plusieurs autres items. Nous fournissons les prospects. Commission seulement. Présentez-vous lundi, mardi et mercredi de 9 h à midi au 1492, chemin Chambly, Ville Jacques-Cartier.

Compagnie produits alimentaires

demande

représentant bilingue

Instruction requise: 12e année
Après 7 heures: 671-7094

ASSURANCE-VIE

21 à 45 ans, Canadien Français, salaire, commission, bénéfices marginaux, programme d'orientation. 331-7371.

AGENT demandé très bonne commission, prospect fournis, nos agents se font $15,000 par année. Pourquoi pas vous? Pour rendez-vous 351-6410.

CONCESSIONNAIRE DISTRIBUTEUR PRODUIT POUR LA MAISON ET L'AUTO, SE VENDANT BIEN. PAS DE CONCURRENCE. CLIENTELE PARMI IMPORTANTES COMPAGNIES CONFIEE AU CONCESSIONNAIRE.
Rem Art Product Canada
7200, rue Hutchison, 277-4184

HOMMES sérieux de bonne apparence intéresses d'améliorer leur situation, revenu $6000 à $15000 par année, C. Maroni, 735-5357.

IMMEUBLES
Représentants (2) expérience requise pour firme établie depuis 25 ans, excellentes conditions de travail. Pour rendez-vous, Paul Beauchesne, courtier.
IMM. BEAUCHESNE INC. 388-1171
MEM. CHAM. IMM. MONT.

IMPORTANTE compagnie de cosmétiques, distributeurs demandés, entre 21 et 35 ans, avec auto. Profits jusqu'à 55%. Pour rendez-vous 669-1093, entre 6 et 9 heures le soir, Jour 669-3296.

JEUNE compagnie demande 10 représentants. Revenu $6,000 et plus, 526-1656.

30 JEUNES hommes, pour travail de location. Auto non nécessaire. Salaire de base $50 plus commission, 527-2157, entre 10 a.m. et 5 p.m.

JEUNE vendeur bilingue, marié, avec automobile pour vendre produits aux salons de coiffure. Excellent avenir pour personne ambitieuse, 747-9988.

$150 à $200 par semaine. Assurance-vie, incendie, auto, 25 ans, marié, expérience vente, 566-4751.

MAGASIN DE MEUBLES
STYLES SCANDINAVES EXCLUSIFS
6 VENDEURS (ES) BILINGUES, SECTEUR VILLE D'ANJOU. EXPERIENCE DE LA VENTE. 932-4611.

MARGARINE Crem-Ex, prix du gros 645-1800.

ANNONCEURS — VERIFIEZ VOS ANNONCES!

Nous aimerions vérifier chaque annonce classée pour nous assurer qu'elle est imprimée selon vos exigences; malheureusement, une erreur peut toujours se glisser dans le texte ou dans sa classification.

Afin d'empêcher la parution répétée d'une annonce comportant une erreur, veuillez vérifier votre annonce chaque fois qu'elle paraît et avertissez notre département immédiatement en cas d'erreur.

Nous corrigerons volontiers une erreur dans votre annonce paraissant pour la première fois, mais nous ne pouvons accepter la responsabilité d'une erreur répétée à moins que vous nous en ayez averti. En toute justice, nous ne pouvons être tenus responsables pour un montant dépassant la valeur de ladite annonce. L'annonceur doit assumer ses responsabilités pour toute réclamation qui puisse nous être faite concernant le contenu de son annonce.

Nous vous remercions de votre coopération.

607 AGENTS — VENDEURS

M. EMILE GENEST

Invite des vendeurs d'expérience

M. Emile Genest de retour de Hollywood est maintenant actionnaire et V.P. d'une importante corporation et désire s'entourer d'hommes compétents.

QUALIFICATIONS:
Etre Canadien français d'origine, âgés de 30 à 45 ans, expérimentés dans l'art de la vente, posséder forte personnalité, bonne diction. En un mot: (ETRE UN PRO).
NOUS OFFRONS:
Prospects fournis, dépenses payées, programme de publicité intensif et chance d'avancement. Il n'y a aucun porte à porte, ni aucune présentation à domicile. Nous accordons les plus hautes commissions jamais payées dans ce domaine. En un mot: (NOUS SOMMES DES PRO).
Si vous avez les qualifications, veuillez vous présenter à: 2085 Salaberry, suite 2; à 10 h 30 a.m. ou 1 h p.m. précise, demandez M. Julien.

VENDEUR expérimenté

REPRESENTANT POUR MANUFACTURIER D'UNE LIGNE EXCLUSIVE POUR DAMES. DEVRA POSSEDER AUTOMOBILE APPARENCE SOIGNEE. REVENU DANS LES 5 CHIFFRES. CLIENTELE ETABLIE.

POUR ENTREVUE, APPELER GERANT

M. Lefebvre, 387-1244

SOIR, ENTRE 6:30 et 8 HEURES

GERANT DES VENTES

MANUFACTURIER, FABRIQUANT MARQUE TRES RENOMMEE DE BRASSIERES ET DE GAINES, RECHERCHE UNE PERSONNE D'EXPERIENCE POUR PRENDRE CHARGE DES VENTES. DOIT AVOIR D'EXCELLENTES CONNECTIONS DANS TOUTE LA PROVINCE. M. GRUBER, VANITY BRASSIERE CIE LTEE, 7255 ALEXANDRA.

VENTE

HOMME DEMANDE POUR VENTE D'APPAREILS DE BUREAU. DOIT ETRE BILINGUE ET AVOIR AUTO. EXPERIENCE PREFERABLE MAIS NON ESSENTIELLE. SALAIRE, COMMISSION ET BONI. 733-5378.

★ $250 ET PLUS PAR SEMAINE ★
Gérants organisateurs demandés. Hommes, femmes. Temps plein ou partiel dans Montréal et chaque région de la province. Aucune expérience requise. Venez ou écrivez en toute confiance, 21 est, Saint-Paul, Montréal. Tél. 866-6658; soir, 524-6065.

MESSIEURS, pour réussir, joignez-vous à ceux qui ont réussi, profitez de leur expérience, en créant votre propre affaire. Renseignements téléphonez: 861-8086.

PUBLICITAIRES
2 publicitaires, de préférence familiers dans la promotion. Projet d'envergure et rémunérateur. Appelez entre 4 et 6 heures. 276-5630.

$ $ $ $
Représentants avec ou sans expérience possédant auto, 25 ans et plus, actifs, débrouillards, minimum $160 semaine. Candidats très sérieux seulement, 653-3651.

VENDEURS demandés, salaire garanti, 35 à 50 ans, entrevue 9 h. à midi, 2425, De Salaberry, suite 116.

A BONS vendeurs, pour représenter Gaz Naturel et Clare Hecla, revenu très allèchant, conditions de travail excellentes. Pour informations: 931-5851.

VENDEUR de tapis parlant français et anglais demandé par compagnie nouvellement ouverte. Expérience indispensable dans ventes directes. Clientèle fournie selon la demande. 735-4344.

VENDEURS demandés pour produits Amway savon détergent, cosmétiques, 25% à 35% de profit sur chaque vente et autres avantages. 667-9076.

609 HOMMES — FEMMES demandées

Vendeurs, vendeuses

expérience non nécessaire
AGES DE 18 A 35 ANS

PRODUITS ANNONCES

SALLE DE MONTRE A VOTRE DISPOSITION
SALAIRE SELON COMPETENCE
CHANCES D'AVANCEMENT RAPIDES

OPPORTUNITE JAMAIS VUE

POUR PERSONNES SERIEUSES

SE PRESENTER ENTRE 10 A.M. ET 5 P.M.
au 3637 Metropolitain est
SUITE 1409

MESSIEURS, MESDAMES

DE LA REGION MONTREALAISE

profitez d'une opportunité sans pareille, avec profits illimités, à temps plein ou partiel. Pour rendez-vous, appeler à 632-2716.

ATTENTION

Avons besoin de nouveaux représentants avec auto. Travail le soir. Pour information, 387-6184.

BAS DE NYLON

$2.50 et plus, 1ère qualité. 1999 Rosemont, 279-7238; 2235 Beaubien, 721-1511.

A TEMPS PARTIEL, si vous voulez des revenus supplémentaires. A temps plein si vous êtes intéressés par les affaires. Nous avons présentement plusieurs ouvertures dans le marketing de ventes. Pour information, appeler M. C. Vignole, 866-2178.

BAS NYLON, $2.40, $4, $8.25 douzaine, collants bas hommes enfants. Achetez du manufacturier et revendre seulement. Informations Manufacturier Bas Nylon, 6613, Saint-André, Montréal, 274-4373.

CAISSIERS
CAISSIERES
demandés, s'adresser à Caisse Populaire Saint-Gilbert, 5786 rue Jean-Talon est, Saint-Léonard.

CHANCE unique couple marié préférable pour maison importante, $6 000 1ère année avec augmentation temps plein partiel. 524-9576.

COUPLE pour maintenance d'un édifice de 40 app., cité de Laval. Logement fourni plus salaire. Mari travaillant à l'extérieur. Ecrire Case 5887, La Presse.

DESIREZ-VOUS UN SURPLUS? Travail à temps partiel, démontrez les produits Watkins, appelez le jour 351-6520, le soir le lundi, mercredi seulement 6.30 à 8.30 p.m. 351-6520.

ENTREPRENEURS, VETEMENTS SPORT EXTERIEURS. 288-4131.

HOMME, femme temps plein partiel, auto nécessaire. Pas vendeurs, 674-6906.

JEUNE personne pour répondre au téléphone, et garder maison, pendant vacances des propriétaires. 324-9562.

LAVEUR ou laveuse de vaisselle demandée. 1600, Corbusier, Laval. Le Gourmet Rest.

ON DEMANDE un(e) technicien(ne) diplômé(e) et expérimenté(e) en bactériologie. Salaire en rapport avec les années d'expérience. 849-5201 local 281.

OPERATEUR ou opératrice d'expérience sur machine à coudre, pour cuir et suède. S'adresser Bernard Sportswear, 6650, St-Urbain, ch. 501.

OPERATRICES parfaitement ou mi-expérimentées, manteaux de dames, emploi stable, bon salaire de début. 7041, Waverley, Leslie Garments.

PARTIEL, poli ongle, format crayon plaqué or, commerce, détail. 525-2646.

PLEIN temps ou temps partiel, vente domestique, personnes voulant en faire une carrière, excellent salaire, avancement rapide, appelez Lilliane Patenaude, 254-4062 de 10 h matin à 6 h soir.

PRESSEURS, demandés immédiatement, robes, bon salaire, bonnes conditions de travail, climatisé. Libby Dress, 2175, rue Orléans, 527-9859.

REPASSEUR(EUSE), maison couture, 276-2619.

609 HOMMES — FEMMES demandées

CANDIDAT

NOUS RECHERCHONS UN CANDIDAT POUR PRENDRE CHARGE DU DEPARTEMENT DE LIVRE A NOTRE LIBRAIRIE DE ST-JEAN LE CANDIDAT DEVRA POSSEDER UNE EXPERIENCE DANS LE LIVRE OU LIGNE CONNEXE ET MONTRER DE L'INITIATIVE DANS SON TRAVAIL.

L'AMELIORATION DE SON SALAIRE ET UNE COMMISSION SUR LES VENTES DEPENDRONT DE SON HABILETE ET DE SES CAPACITES. POUR RENDEZ-VOUS LE JOUR.

Interurbain, Saint-Jean
346-6894, extension 4
MONTREAL
658-4611

611 FEMMES — FILLES demandées

J. A. Faguy & Fils Limitée

750, Montée de Liesse Mtl.

requiert les services d'une

Sténo dactylo bilingue

AVEC EXPERIENCE POUR SA DIVISION DE VENTES INDUSTRIELLES. LA CANDIDATE DEVRA POUVOIR SE SERVIR DU DICTAPHONE, FAIRE LA CORRESPONDANCE, DES COMMISSIONS, ETC.

SEMAINE DE 35 HEURES, AVANTAGES USUELS LE LA COMPAGNIE, SALAIRE D'APRES QUALIFICATIONS. VEUILLEZ COMMUNIQUER AVEC

Jean-Paul Faguy
747-0601 extension 32

Holt Renfrew

A BESOIN

vendeuses

pour les Galeries d'Anjou

POUR NOTRE RAYON D'ACCESSOIRES, VETEMENTS SPORT, PRET A PORTER, SOULIERS, CHAPEAUX, EN NOTRE NOUVEAU MAGASIN DES GALERIES D'ANJOU.
LES CANDIDATES DEVRONT ETRE EXPERIMENTEES, BILINGUES ET DE BELLE PERSONNALITE. TEMPS PLEIN OU PARTIEL.
VEUILLEZ VOUS PRESENTER AU MAGASIN:

Holt Renfrew
Centre Commercial 7665, Galeries d'Anjou
353-5111
Demandez Madame Spence

FEMMES DEMANDEES

POUR DEVENIR VENDEUSES

AIMERIEZ-VOUS FAIRE PLUS D'ARGENT?
OUI... LISEZ CECI

- Clients appointés par nous
- Allocation pour auto
- 20½ de commission sur les ventes
- Produit exclusif
- Aucun dépôt ou capital requis
- Revenu possible $8,000 à $15,000 par année
- Assurance-groupe et vacances payées
- $120 par semaine assure

CONDITIONS

- Avoir une auto
- Etre âgé d'au moins 28 ans
- Expérience non nécessaire

S'il vous plaît, n'hésitez pas d'appeler car c'est la seule façon dont vous pourrez vous qualifier avec le gérant du personnel.

COMPOSEZ 381-0456

OPERATRICES DEMANDEES

SI VOUS AVEZ DE L'EXPERIENCE, ET VOULEZ AMELIORER VOS CONDITIONS DE TRAVAIL, VENEZ NOUS VOIR, CASUAL MISS, 5505 IBERVILLE.

CHAUSSURES

REPAREUSES DANS DEPARTEMENT FINITION. EXPERIENCE ABSOLUMENT NECESSAIRE. BON SALAIRE. BONNES CONDITIONS DE TRAVAIL. S'ADRESSER Mlle HUCHETTE, 849-9212 - SOIR, APRES 7 H., 376-1341.

CHAUSSURES

Demande bideuse à la machine, étampeuse, examineuse, faiseuse doublures, fille de table, avec expérience, 274-2459.

MLLE FAIT-TOUT

PARFAITE BILINGUE, STENO, DICTAPHONE ET CONNAISSANCE DE LA ROUTINE GENERALE DE BUREAU NECESSAIRE. VILLE ST-MICHEL., 728-9284.

● DACTYLO, $125. ●

Chomedey, anglais, français, espagnol, traductions. Positions Unlimited, 1117 ouest, Ste-Catherine, porte 302, 842-4603.

★ RUE ST-DENIS, $370 ★

Secrétaire, parfaite bilingue, expérimentée, 11e année, 19-25 ans. Rapid Placement, 861-8418.

ABSOLUMENT besoin représentantes-vendeuses Bas nylon, dames-enfants-hommes, $2.40 - $2.75 douzaine. Manufacture bas nylon, 6613 St-André, Montréal. 274-4373.

AGE 20 ans minimum, travail agréable, temps plein ou partiel, revenu de $100 à $500 par mois. E. Gossiaux, 844-0723.

AGEE de 25 à 35 ans, parfaitement bilingue, sténo dans les 2 langues, expérience en secretariat si vous avez ces qualifications, un salaire de $100 et plus sera offert. Bureau près du métro. Mme Paquin, 842-9777.

AGENCE de voyages, bureau, local, besoin conseillères de voyages, 21-35, aucune expérience nécessaire, 273-4463.

AI besoin jeune femme 21 à 30 ans, apparence agréable, nourrie, logée pour cuisiner. Une seule personne. Au commerce $1 l'heure pour entretien studio et instruments de musique Studio Labelle, 3437 St-Denis, 842-6403.

AI BESOIN d'une opératrice de comptomètre avec un peu de dactylo, un an d'expérience, Ville Lasalle, $300. Mme Mayes, 842-9777.

25 A 35 ANS, Petit bureau, le matin. Dactylographie, correspondance, facturation, expédition, bon français indispensable. Se présenter mercredi, Leduc Cie, 5302 est, rue Jean-Talon.

ASSISTANTES: maternelle, pouponnière, préparation, 1357 Van Horne, soir 7 h.

ASSISTANTE dentaire, expérience de préférence, se présenter le 31 jillet au 7738, St-Hubert, entre midi et 2 heures.

AU nord de la ville, nous avons besoin d'une jeune sténo-dactylo bilingue avec au moins 2 ans d'expérience. Chance d'avenir. Salaire $325, Mlle McLaughlin 842-9777.

AUX dames ambitieuses, devenez conseillères Régine de France, aucune expérience, 625-2627.

AVIS à toutes étudiantes ou jeunes filles de 17 ans et plus, désirant se faire un revenu de $10 et plus par jour. Appeler à 388-1239 de 10 à 5.

AVONS allèchante position à vous offrir si vous êtes ambitieuse et âgée d'au moins 23 ans. Pour entrevue, demandez W. Bohémier, 527-9912.

AVONS besoin 2 femmes avec auto, libres le soir, pour informations appelez 727-0941.

BARMAIDS avec expérience, bon chez soi, bon salaire, interurbain 836-3775.

BARMAID bilingue expérimentée. Jour. Restaurant Napoléon. 1694, Sainte-Catherine est.

BEAUTY COUNSELOR
Offre revenu exceptionnel à femmes ambitieuses, temps plein, partiel. Possibilité de gérance, 861-6484.

BELLE chance pour secrétaire bilingue, avec sténo dans les deux langues, patron ou département du service d'une firme bien renommée, Bon salaire. Mme Mayes, 842-9777.

CHAUSSURE

DEPARTEMENT DE FINITION: DECOUPEUSES, EXAMINEUSES, VERNISSEUSES, POSEUSES DE FAUSSE SEMELLE.

MONTAGE: HEEL-SEAT, DEFORMEURS.

TAILLAGE: TAILLEUR DE BOTTES.

FITTAGE: POSEUSE ET BIDEUSES DE FRENCHCORD, OPERATRICES MACHINE 2 AIGUILLES.

EXPERIENCE SEULEMENT. TRES BON SALAIRE FETES PAYEES. TRAVAIL PERMANENT.

SAVOY SHOE

4201, ONTARIO EST — 254-3571

AU COIN DES PETITS

VENDEUSES, CAISSIERES, TEMPS PLEIN OU PARTIEL, DANS MAGASIN MODERNE, LINGERIE D'ENFANTS. GALERIES D'ANJOU. EXPERIENCE ABSOLUMENT NECESSAIRE. FEMMES MARIEES PREFEREES. S.V.P., APPELEZ MONSIEUR DESJARDINS: 351-0690

FEMMES ET FILLES

demandées pour travail de manufacture; aussi opératrices pour coudre sacs de jute et coton. Bon salaire. City Bag Company Limited, 776 rue Chatham, entre St-Antoine et St-Jacques.

● MACHINE COMPTABILITE ● $375.

Bilingue, St-Laurent-Crémazie, avantage. Positions Unlimited, 1117 ouest, Ste-Catherine, porte 302, 842-4603.

● DICTA BILINGUE, $350. ●

Montréal-Nord, compagnie renommée, excellent avenir. Positions Unlimited, 1117 ouest, Ste-Catherine, porte 302, 842-4603.

OPERATRICES — ROBES

EXPERIENCE, TRAVAIL L'ANNEE DURANT. SE PRESENTER CHEZ LEO-DANAL INC., 6250 HUTCHISON.

DACTYLO

pour travail général de bureau. S'ad. National Typewriter Inc., 700 St-Jacques.

BUREAU général, $350, excellent endroit initiation pour diplômées, cours secondaire. Expérience comptabilité un avantage, machine à écrire. Salaire tout en apprenant, Bilingue, Margaret Duncan, 849-8371.

BIJOUTERIE, vendeuses expérience, 5 jours de travail, Bonnes conditions, 524-8433.

CAISSIERES
SUPER MARCHE
AVEC EXPERIENCE
TEMPS PLEIN
TEMPS PARTIEL

Salaire $1.25 à $1.75 selon expérience. Bénéfices marginaux usuels. Pour rendez-vous tél. 727-1266, Mme Carrière.

CAISSIERE de banque, bilingue, avec belle personnalité, minimum un an d'expérience, $4,000 au début. Est, Mme Mayes 842-9777.

CAISSIERE d'expérience demandée, pour travail le soir, s'adresser P. Thibault, entre 7 et 10 p.m., 1254 St-Denis.

CHANCE d'avenir pour sténo dictaphoniste parfaitement bilingue, qui peut faire des traductions. A cette personne qui a au moins 3 ans d'expérience, compagnie importante située en ville offre salaire excellent. Mme Paquin, 842-9777.

COLLEUSES de ceintures d'expérience, emploi stable, bonnes conditions, s'adresser Canada Bag and Belt, 225, Liège ouest.

COMMIS pharmacienne-cosméticienne expérimentée, bilingue, pharmacie de centre-ville, meilleur salaire, recommandations. 849-6019.

COMPTABLE agréé recherche, comme apprentis, jeunes diplômés d'école secondaire suivant des cours du soir des H.E.C. en vue du diplôme de comptable agréé. 866-3355.

COMPAGNIE internationale établie a besoin de jeunes filles ou femmes, âgées de 23 ans et plus, avec expérience dans la vente à domicile pour diriger groupe de représentantes. Salaire selon qualifications, avantages d'avancement à personne qualifiée. Présentez-vous ce soir à 7.30 heures à 2226 Henri-Bourassa est, suite 205.

COMPAGNIE importante située à l'ouest, requiert les services d'une secrétaire sténo bilingue, avec expérience. Age requis de 25 à 30 ans. Salaire excellent. Mlle McLaughlin 842-9777.

CONSEILLERE en beauté, cours gratuits, 20 ans et plus, après 3 heures p.m. 729-5653.

COUPEUSES expérimentées, robes prix modique. Atelier climatisé. Dorval Dress. 1199 Bleury, porte 520.

COUTURIERE avec expérience robes prêtes à porter, 843-6134, soir 271-6141.

COUTURIERE expérimentée, machine Singer manufacture, pas d'ouvrage à domicile. 389-3458.

COUTURIERE expérimentée, atelier robes. 6580, ST-HUBERT, 271-9507.

CUISINIERE demandée pour snack-bar, fins semaine libres. 4506, Bélanger.

DACTYLO très compétente, $375, importante compagnie équipement machine demande dactylo précise, rapide, 60 mots-min. Bonne orthographe française et anglaise. Central. Margaret Duncan, 849-8371.

611 FEMMES — FILLES demandées

mademoiselle personnel

Le service de personnel accueillant, agencé selon votre goût personnel,

Ang. seulement — op. de calculatrice — La Salle — $325 (4203)

Ang. seulement — comptable — Hochelaga — $360 (1529)

Bilingue — comptable pleinement qualifiée — La Salle — $425 (2993)

Bilingue — Olivetti-Underwood 413 — Est $300 (0893)

Dactylo bilingue — St-Lambert — $325 (1568)

Sténo bilingue — St-Jean d'Iberville—$430 (1542)

Sténo ang./allemand — Pointe-Claire — $360 (2996)

878-9301
1010 o., Ste-Catherine • suite 731

ASSISTANTE GERANTE

PARFAITEMENT BILINGUE, AYANT EXPERIENCE DE LA VENTE, CAPABLE D'AIDER LA GERANTE. PAS D'ACHATS

PREMIERES VENDEUSES

BILINGUES, POUR LE RAYON DES MANTEAUX, ROBES ET VETEMENTS SPORT.

VENDEUSES

A TEMPS PLEIN, PARTIEL, FINS SEMAINE, BILINGUES, EXPERIMENTEES DANS VENTE DE ROBES, COSTUMES, MANTEAUX VETEMENTS SPORT, EXCELLENT SALAIRE ET COMMISSION.

COUTURIERES

RETOUCHER ROBES, COSTUMES, MANTEAUX, TRAVAIL A LONGUEUR D'ANNEE.

CAISSIERE

BILINGUE, QUELQUES NOTIONS EN CREDIT AU DETAIL SERAIENT UN AVANTAGE.
SE PRESENTER

LES GALERIES D'ANJOU

353-5700
DEMANDEZ MONSIEUR TONY

GAGNEZ FACILEMENT

DES $ $ $
BAS DE NYLON
VENTE FACILE BAS NYLON ET BAS-CULOTTE. AUSSI BAS POUR TOUTE LA FAMILLE.
$2.40 LA DOUZ. ET PLUS
GRATIS: CATALOGUE ILLUSTRE
RESLON HOSIERY LTEE
10,383, HEBERT, MTL-NORD
TEL.: 322-4812

CONTREMAITRESSE

Brassière

MANUFACTURE DE BRASSIERES, CORETTE ET LILYETTE DE HAUTE QUALITE. RECHERCHE CONTREMAITRESSE EXPERIMENTEE DANS L'OUVRAGE DE QUALITE. TRES BON SALAIRE. M. GRUBER, VANITY BRASSIERE, 7255 ALEXANDRA.

CHAUSSURES

Bideuse à la main, bideuse de cuir sur machine, bideuse de French Cord, faiseuse de doublures (2 aiguilles), cimenteuse d'expérience. Jour 256-9076, soir 728-4654.

★ ASSURANCE, $300 à $335 ★

Commis-dactylo, parfaite bilingue, minimum 2 ans d'expérience dans polices d'automobiles, 11e année, 22-30 ans, célibataire, Ouest de la ville. Rapid Placement, 861-8418.

★ PARFAITEMENT BILINGUE ★

Aide, bureau personnel. Excellente dactylo, belle écriture, travail de confiance. Environ 30 ans. Salaire $350. Ace Personnel, 1405, Peel, 842-1104.

★ PARFAITEMENT BILINGUE ★

Sténo. Ville Saint-Pierre. Sténographie anglaise, télex. Environ 24 ans. Salaire $360. Ace Personnel, 1405, Peel, 842-1104.

DACTYLO DEMANDEE PAR COMPAGNIE BIEN ETABLIE. TRAVAIL GENERAL DE BUREAU. DOIT ETRE BILINGUE. APPELER 524-3595.

DACTYLO, EXPERIENCE EN SECRETARIAT, TRES COMPETENTE COMME TELEPHONISTE, BILINGUE. EXCELLENTE OCCASION. SEMAINE 5 JOURS. 9150 MEILLEUR, PORTE 102.

DACTYLO et commis à la paye d'expérience, bilingues, bon salaire pour débuter. N'accepterons que des personnes demeurant dans l'est. De 9 a.m. à 5 p.m. 255-8885.

DACTYLO, pour facturation, anglais nécessaire, doit avoir expérience district Ahuntsic, Mme Biron, 384-5440 entre midi et 1 heure ou 381-8304 après 5 heures.

DACTYLO bilingue, tenue de livre, seule jeune fille dans bureau. Conditions agréables, 849-4566.

DACTYLO-BILINGUE, RAPIDE, POUR TRAVAIL GENERAL DE BUREAU ET FACTURATION. EXPERIENCE REQUISE 2 A 3 ANS. NOS BUREAUX SONT SITUES A L'ANGLE DES RUES PAPINEAU ET SHERBROOKE, 526-2551, extension 32.

20 DAMES ou demoiselles requises immédiatement, pour travail agréable, offre limitée, de 9 à 5 heures, 389-2498.

DANSEUSES demandées, expérience non requise. Bon salaire. 526-3791.

DEMANDE fille bien mise, cantine à Waterloo, nourrie, logée, bon chez-soi, Waterloo, 539-1442, interurbain.

DEMEURANT à Lachine, pour travail permanent avec expérience ou non, produits pharmaceutiques. Appelez 273-3949. M. André Laquerre.

DEVENEZ conseillère en beauté, en faisant beaucoup d'argent, cours gratuit, prospects fournis, Mme Fortin, 272-1577.

EMPAQUETEUSES de sacs à main expérimentées pour dames à l'expédition. Emploi régulier. Nu-Mode Handbags, 55 ouest, Mont-Royal, porte 401, Montréal.

ESTHETICIENNE
Intéressée à posséder son commerce de cosmétiques, dans un grand salon de coiffure, loyer modique, léger capital nécessaire, très grande possibilité de revenu, 324-1235 de 4 à 7 p.m.

EX-BUNNIES demandée comme barmaid, 677-3442.

5 FEMMES avec auto pour enquêtes, livraisons. $5 l'heure. 374-2450.

FEMMES AVEC AUTOMOBILE
15 heures par semaine, travail agréable, aucune expérience, bons revenus, pour entrevue, 727-0644.

FEMME avec expérience pour couture à la main à $1.25 pour commencer, 423, Mayor, chambre 704.

FEMMES avec auto, compagnie reconnue au Québec, produits Tex-Made, échantillons gratis, prospects assurés, 522-1164.

FEMMES DEMANDEES, TEMPS PLEIN OU PARTIEL, COURS DE MAQUILLAGE GRATUIT. BONNE COMMISSION, ANDRE PARADIS, 525-5534.

FEMMES pour vendre produits de beauté, pas de porte en porte. Possibilité gérante. Temps plein ou partiel. Revenus importants. 875-2159.

FEMMES, FILLES, COURS DE MAQUILLAGE GRATUITS POUR CELLES QUI PEUVENT RENCONTRER NOS NORMES. M. MIRON, 861-5377.

FEMME pour repriser des chandails, travail permanent, bon salaire, 9600 St-Laurent, ch. 302.

611 FEMMES — FILLES demandées

Marie Selick Inc.

★ ★ ★

Girl friday. Une firme de construction est à la recherche d'une jeune sténographe bilingue, mise soignée et distinguée pour assumer la responsabilité de leur bureau situé dans le secteur l'Acadie. Expérience exigée. Ce poste est vacant dès maintenant. Salaire à discuter.

★ ★ ★

On est à la recherche d'une secrétaire bilingue pour un poste d'importance chez une firme internationale située nord ville. Excellentes conditions de travail. Tous les bénéfices marginaux. Salaire selon compétence.

★ ★ ★

Comptable senior avec expérience minimum 8 ans, travail de minution, contrôle des opérations, etc., de calibre de direction. Salaire $125.

★ ★ ★

Une vendeuse d'expérience, bilingue, avec très grande initiative, connaissance des achats de manufacture. Clientèle établie serait très essentielle à cette boutique, située à Ville Mont-Royal. Salaire excellent $100+.

★ ★ ★

Aussi positions à temps partiel disponibles.

Pour entrevue, Mme G. Hébert

Marie Selick Inc.

50, Place Crémazie, Suite 21
866-7331

OPERATRICES

de machine à coudre simple

OU

OVERLOCK

BONNES CONDITIONS DE TRAVAIL DANS ATELIER MODERNE.

111 Chabanel, 2e étage

Agissez maintenant!

LES REPRESENTANTES

AVON

PREPARENT LEURS VENTES DE NOEL DURANT LE MOIS D'AOUT.

866-2685

GIRL FRIDAY

Secteur Crémazie, parfaitement bilingue, compagnie de service. Aura à faire affaire avec le public au téléphone, dactylographie, travail de bureau. Milieu agréable. Mme Fay, 384-6550.

★ CIE DE PETROLE, $440 ★

Sténo-dictaphoniste, parfaite bilingue, 11e année, expérimentée, 20 à 35 ans. Centre de la ville. Rapid Placement, 861-8418.

★ COMPTABILITE, $450. ★

Bilingue, expérimentée sur états financiers et général ledger, 30-40 ans. Bonne compagnie à Ville LaSalle. Rapid Placement, 861-8418.

★ STENO JUNIOR, $370 ★

Minimum 1 an d'expérience, parfaite bilingue, 11e année, 19-25 ans. Rue Saint-Denis. Rapid Placement, 861-8418.

★ PARFAITEMENT BILINGUE ★

Dactylo. Central. Routine de bureau, un peu d'expérience. Salaire $260. Ace Personnel, 1405 Peel, 842-1104.

● SECRETAIRE BILINGUE $400.●

Ville Mt-Royal. Très intéressant. Positions Unlimited, 1117 Ste-Catherine ouest, suite 302, 842-4603.

FEMMES pour buanderie, avec expérience. 272-4654.

FEMME demandée, d'âge moyen, pour petite conciergerie. 525-3124.

FILLES de belle apparence, avec ou sans expérience, pour bar, ou serveuse cocktail lounge, se présenter 8391 St-Laurent.

FILLE demandée pour répondre au téléphone et légers travaux, logée, nourrie, salaire, 3146, Ste-Catherine est.

FILLES expérimentées ou non, comme danseuses (cabaret) costumes fournis, 844-4574.

FILLE AVEC DEUX ANS D'EXPERIENCE DES COMPTES RECEVABLES SUR MACHINE BURROUGHS, DACTYLO, ESSENTIELLE, M. JEAN GROULX, 739-7387.

FILLES pour salle à manger licenciée. Appointement de 2 à 6 heures, 7905 St-Denis.

FINISSEUSES-tailleurs, petites mains, couturières pour série de costumes et manteaux de qualité pour dames, emplois réguliers, bons salaires, s'ad. Irving Samuel Inc., 1193 Phillips Place, deuxième étage.

F.-R. Laberge et Associés, Ingénieurs Conseils, 435, boulevard Décarie, Ville St-Laurent, requiert les services d'une sténo dactylo. Faire application par téléphone: 744-2866.

GERANTE des ventes, expérience dans la vente au détail des cosmétiques. Sa fonction sera d'engager et de motiver un groupe de vendeuses. Rémunération au-dessus de la moyenne. Pour rendez-vous monsieur D. Chèvrefils, 843-7177.

HOTESSE avec expérience pour coffee shop, bilingue, tél. 842-1512.

IMMIGRANTES, travaillez à temps partiel, dans la vente, pour arrondir vos fins de mois, 875-5034.

JEUNE fille travail général de bureau, $450. Assumer responsabilités, compagnie de prestige, Rapide et précise. Sténo et dicta. Compagnie importations. Lynn Murray, 849-8371.

JEUNES FILLES 19-45 ANS
Léger travail au téléphone, doit parler parfaitement l'anglais, $1.25 l'heure plus boni. Pour entrevue, 933-8491.

JEUNE fille apparence agréable, $350, bel emploi, bureau réception, jeune fille bilingue, un peu machine à écrire et petit PBX. Rencontrer clients importants. Lynn Murray, 849-8371.

JEUNES FILLES expérimentées pour travail général dans salle de taillage, Home & Country, 5550, Fullum.

JEUNE FILLE expérimentée sur machine comptable National Cash à entrées. Thilhimes Inc., 10 Ontario ouest, porte 501.

JEUNE fille ou femme demandée pour travailler manufacture de jouets, en peluche pour apprendre à coudre machine à fourrure, sans expérience. $1.05 l'heure avec expérience salaire à discuter, 1027 Jeanne-Mance.

JEUNE femme responsable avec expérience dans la vente d'objets de cadeaux, position d'avenir pour personne sérieuse. Références exigées. Se présenter, 2 à 5 p.m., 6209, St-Hubert.

JEUNES filles, travail dans atelier de nettoyage, expérience non nécessaire, initiation, bon salaire, pas d'étudiantes. 1451, Beaubien, M. Pite.

JEUNES filles pour aider studio finition photographie amateur, expérience non requise. Aussi personnes expérimentées classification. S'adresser: 90 ouest, rue Beaubien, ch. 201.

JEUNE SERVEUSE bilingue pour comptoir à dîner, 5 jours par semaine, 6541, Durocher.

9157

9157—Avec ses plis aux côtés, cette robe soleil ne peut être qu'élégante. Ce patron vous est offert dans les grandeurs Misses: 10, 12, 14, 16, 18 et 20. La taille 14 (poitrine: 34) requiert 2½ verges d'un tissu de 39 pouces de largeur. **Prix: 65 cents.**

Adresser comme suit: Travaux de fantaisie, LA PRESSE, Montréal. Mentionner la grandeur (s'il y a lieu) et le numéro du patron. **Inclure .65 par patron,** taxe comprise, soit par bon postal, ou mandat d'express. **Ne pas faire de réclamation avant 15 jours.** LA PRESSE n'est pas responsable des lettres non reçues. Prière de mentionner son nom et son adresse. TOUTE ADRESSE DOIT COMPORTER LE NUMERO DU DISTRICT POSTAL. **Ces patrons, avec la traduction des principaux termes en français, ne sont pas échangeables.** Ils ne sont pas en vente à nos bureaux. On ne peut s'y procurer non plus ni catalogue ni cahier de modes.

611 FEMMES – FILLES demandées

OPERATRICES EXPERIMENTEES
Pour machines à coudre, dans une fabrique de chaussure, 4 minutes de la Station Métro Champ-de-Mars.
OUVRAGE GARANTI
- Salaire plus élevé que dans l'industrie
- 9 congés payés
- 2 semaines de vacances payées
- Plan d'assurance groupe

S'adresser à:
HOLIDAY SHOE CORP.
444, SAINT-PAUL EST
(PRES BONSECOURS)
842-8557

Gagnez un supplément
Faites la démonstration des fameux
Cosmétiques Studio Girl
pas de porte à porte
Division de Helen Curtis Ltd.
Tél. 366-5750, poste 25

● COMMIS DACTYLO $300. ●
Bonne en chiffres, occupations variées. Chomedey. Positions Unlimited, 1117 Ste-Catherine ouest, suite 302, 842-4603.

● SECRETAIRE BILINGUE, $375. ●
Ste-Catherine-University, exceptionnellement intéressant. Positions Unlimited, 1117 ouest, Ste-Catherine, porte 302, 842-4603.

★ PARFAITEMENT BILINGUE ★
Secrétaire-comptable. Central. Expérience dans dactylographie d'états financiers. Salaire $475. Ace Personnel, 1405, Peel, 842-1104.

LOUPEUSES demandées avec expérience dans gilets, ouvrage à l'année. R. Morel, 5455, Iberville, 526-9447.

MESDAMES, Mesdemoiselles, recevez de jolis cadeaux absolument gratuits, tout en passant une agréable soirée avec vos amies, aucune obligation, appelez 276-1061. Lundi, mardi, mercredi 7 p.m. à 10 p.m. seulement.

MAITRE-COIFFEUSES expérimentées demandées pour important salon de coiffure aux Galeries d'Anjou. Aussi réceptionniste et manucuriste. Appeler M. Roy 331-6000 ou 435-6040.

MT TREMBLANT LODGE
Serveuses de tables d'expérience, femmes de chambres demandées immédiatement, se présentr mercredi 31 juillet 10.30 a.m., 1179 Bleury, demander M. Shamard ou Guy Landry.

OPERATRICES demandées dans blouses dames. Bon salaire, travail régulier, téléphone 866-4367, M. Joseph.

OPERATRICE de vêtements sport et blouses pour dames, 2 semaines de vacances payées, 7 congés annuels, plan en maladie, bon salaire, conditions de travail agréables. Michael London Originals. 70 Molière, 2 rues au nord de Jean-Talon, près St-Laurent, 276-3671.

OPERATRICES
EXPERIMENTEES MACHINE ORDINAIRE, TRAVAIL EN SERIE, VETEMENTS SPORT. ATELIER MODERNE, BON SALAIRE. ALPINE SPORTSWEAR LTD, 5650 IBERVILLE, PORTE 301.

OPERATRICES ET PRESSEUSES EXPERIMENTEES POUR CHEMISES, 75 VITRE OUEST.

OPERATRICES avec expérience lingerie, sur machine zig-zag. Model Lingerie, 255 ouest, De Castelnau.

OPERATRICES avec expérience lingerie, sur machine ordinaire, Model Lingerie, 255 ouest, de Castelnau.

OPERATRICES avec expérience lingerie, sur machine Overlock. Model Lingerie, 255 ouest, De Castelnau.

OPERATRICES expérimentées sur machine Singer. Attractive Garment, 1470 Peel.

OPERATRICES machines à coudre, robes pour dames, emploi stable, bon salaire. M. Kay, 861-7758.

OPERATRICES
pour machines à coudre Overlock. Un peu d'expérience nécessaire; bons salaire et avantages, grand atelier moderne, pas de mises à pied. Pert Knitting Limited. 388-5703 — 1350 Mazurette, près du Centre d'achats Rockland.

OPERATRICES DOUBLURES, EXPERIENCE SACS A MAIN. S'ADRESSER BERNARD HANDBAGS, 540 BEAUHARNOIS, 381-9989.

20 OPERATRICES expérmentées dans blouse, travail régulier, bon salaire, application à 460, Sainte-Catherine ouest, ch. 707.

OPERATRICES machine à coudre compétentes, manufacture de robes. Lyndale Sportswear Canada Limited, 395, rue Mayor.

OPERATRICES expérimentées, manteaux et costumes pour dames, 10, rue Ontario ouest, porte 504.

OPERATRICES de robes. 460 Sainte-Catherine ouest, porte 301.

OPERATRICES expérimentées pour robes de haute qualité, aussi couseuses de boutons. S'ad Louis Schrier Inc., 1470 Peel, porte 901.

OPERATRICES EXPERIMENTEES EN BLOUSES POUR DAMES. EMPLOI STABLE. 861-2484.

OPERATRICES avec expérience sur machine Singer Overlock, chandails pour dames. S'adresser Alpine Knitters, 6250 Hutchison.

OPERATRICES expérimentées pour travailler sur machine à remborder (Folding), très bonnes conditions de travail et bénéfices. S'adresser à Guarantee Handbag Co., 2360, De La-Salle Avenue.

611 FEMMES – FILLES demandées

HOTESSES DEMANDEES
POUR: M. FRENCHIE JARRAUD
Excellentes conditions de travail — Le jour et le soir. Costume d'hôtesse attrayant.
QUALIFICATIONS REQUISES:
—ETRE AGEES 18 A 30 ANS
—TRES BELLE PERSONNALITE
—EXCELLENTE DICTION
Prière de se présenter au Restaurant Sambo au 5666 Sherbrooke est entre 2 heures et 5 heures. Le 29-30-31 juillet. Demander: M. Bourgeois.

CHAUSSURE
Opératrices DE Machine A Coudre
POUR GRANDE MANUFACTURE DE CHAUSSURES. TRAVAIL PERMANENT. BONNES CONDITIONS DE TRAVAIL. 9 FETES PAYEES. TRES BON SALAIRE.
S'ADRESSER
ROSETA SHOE COMPANY
2451, BOULEVARD de MAISONNEUVE EST
OU TELEPHONER
JOUR 527-9111 — SOIR 524-7830
M. TRUDEAU

SECRETAIRE
STENO BILINGUE, AU MOINS 3 ANS D'EXPERIENCE, POUR FIRME DE COMPTABLES AGREES. SALAIRE $85 OU PLUS. TLEPHONEZ:
878-3927
BELANGER-CHABOT-NOBERT ANGERS ASSOCIES INC.
CONSEILLERS EN ADMINISTRATION

CHAUSSURES
PREPAREUSES, POSEUSES D'EMPEIGNES, PIQUEUSES DE TOURS D'EXPERIENCE DANS CHAUSSURES D'HOMMES. BONI, VACANCES, ASSURANCE GROUPE — TETRAULT SHOE LTEE, 2251, AIRD, Mlle LEPAIN

BOULEVARD GOUIN
L'INSTITUT JEANNE-MANCE DEMANDE CUISINIERE EXPERIMENTEE, AYANT BONNES REFERENCES, POUR MAISON CHAMBRES ET PENSION. INFORMATIONS: 388-2833.

★ COMPTES PAYABLES, $80 ★
Parfaite bilingue, expérimentée sur système One-Rite, 22-30 ans. Ville St-Laurent. Transport fourni du métro Henri-Bourassa, etc. Rapid Placement, 861-8418.

● STANDARDISTE BILINGUE ● $325.
St-Jacques-McGill, dactylo essentielle Positions Unlimited, 1117 ouest, Ste-Catherine, porte 302, 842-4603.

SWITCHBOARD OPERATOR
Bilingue, expérience, 5 jours par semaine, bénéfices usuels de compagnie. Position permanente. Tél. Grovers, 642 de Courcelles, M. Bonneau, 937-8931.

● SECRETAIRE BILINGUE, $475. ●
Ville St-Laurent, quelques traductions Positions Unlimited, 1117 ouest, Ste-Catherine, porte 302, 842-4603.

★ COMMIS JUNIOR, $300 ★
Parfait bilingue, 11e année, 19-28 ans, bonne compagnie à Ville LaSalle. Rapid Placement, 861-8418.

OPERATRICES
ROBES JUNIOR. AIR CONDITIONNE. IRVING NADLER, 1435, RUE SAINT-ALEXANDRE. 8e ETAGE.

● PERFORATRICE, $300. ●
St-Jacques-Atwater, 029, avantages. Positions Unlimited, 1117 ouest, Ste-Catherine porte 302, 842-4603.

OPERATRICES demandées pour atelier couture, expérimentées seulement, s'adresser 9308, Hochelaga, entre 1 et 5 h.

OPERATRICE expérimentée, vêtements sport, excellent taux horaire, emploi stable. 160, rue St-Viateur est, porte 505.

OPERATRICES dans ceintures, expérience nécessaire, emploi stable, bonnes conditions, s'adresser Canada Bag and Belt, 225, Liège ouest.

OPERATRICES d'expérience dans robes de qualité, salaire excellent. 272-8264.

OPERATRICES d'expérience, manufacturier de robes de mariées et de grande toilette, bon salaire, emploi stable. Fashionette Inc., 460 Ste-Catherine ouest, porte 400.

OPERATRICES d'expérience sur machine à chandails entièrement diminués. Nous accepterons les opératrices d'expérience dans les bas. Emploi stable. Fainer Knitting Mills, 4060, St-Laurent, rez-de-chaussée.

OPERATRICES d'expérience dans robes et vêtements sport de dames, travail régulier à temps plein. 209 Ste-Catherine est, porte 401, 844-2391.

OPERATRICES de machine Overlock 1010, Ste Catherine est, porte 408.

OPERATRICE de machine à coudre expérimentée, chemises sport hommes. Meteor Creation, 4555, Saint-Laurent, VI. 4-8583.

OPERATRICES expérimentées dans robes à prix modique. Atelier climatisé. Dayval Dress, 199 Bleury, porte 520.

OPERATRICES demandées, travail à domicile, avec expérience, 384-6286.

OPERATRICES d'expérience, pour la robe complète. S'adresser à: 9 est, Sainte-Catherine, chambre 101.

OPERATRICE d'expérience dans la doublure, manteau pour dame, ouvrage à domicile, 321-0368.

OPERATRICES expérimentées, machines à bordurer, robes à prix populaires pour dames, 5605, de Gaspé, au 6e.

OPERATRICES expérimentées robes à prix populaires pour dames. 5605, de Gaspé, au 6e.

OPERATRICES expérimentées machines Overlock, robes à prix populaires pour dames, 5605, de Gaspé, au 6e.

OPERATRICE pour machine Singer, travail permanent, bon salaire, 9600 St-Laurent, ch. 302.

OPERATRICES requises, travail à domicile ou à l'atelier. Possibilité de gagner $1.80 ou plus l'heure, travail à la pièce. 9850 Tolhurst, Artisan Blouse Corp.

OPERATRICES, pour travailler dans nouvelle manufacture de draperies, atmosphère plaisante, bon salaire, expérience pour machines "Overlock," "Blind stitch" "tacking" se présenter, Les Industries de Draperies Inc., 7080, Hutchison, 1er plancher.

OPERATRICES avec peu d'expérience, machine Singer, payées à l'heure. Travail permanent, près métro. 1030, St-Alexandre, chambre 900.

OPERATRICES avec expérience, dans la chemise et blouse, $1.55 et plus. 844-3212, soir 274-2339.

OPERATRICES D'EXPERIENCE SUR MACHINE A COUDRE POUR LINGE D'ENFANTS. S'ADRESSER: 276-5657, SOIR 733-4606.

OPERATRICES de machines à coudre expérimentées pour manufacture de chaussures, travail à la pièce ou à l'heure, meilleurs salaires selon l'expérience, assurance et bénéfices en maladie, 842-7961.

PHARMACIE, commis expérimentée, bilingue, références, service régulier. 376-3420.

PLACE Ville-Marie, avons une ouverture pour secrétaire bilingue, sénior, sténo dans les deux langues, beau bureau de professionnels. Très bon salaire selon l'expérience. Mme Mayes, 842-9777.

611 FEMMES – FILLES demandées

Standardiste
Nous recherchons une standardiste expérimentée qui travaillerait à temps partiel.
- Bilingue
- Voix claire et agréable
- Escompte sur achats

S'ADRESSER AU BUREAU D'EMPLOI 9e ETAGE
EATON

GIRL FRIDAY
Président d'une compagnie d'annonce et promotion de ventes requiert secrétaire-réceptionniste, 21 à 27 ans, sérieuse, compétente, parfaitement bilingue, connaissante de toutes les fonctions inhérentese au secrétariat, habilité supérieure en dactylographie et sténographie essentielle.
Le travail comprend diverses responsabilités; coordination des rapports de vente, appels téléphoniques, composer propre correspondance, promouvoir relations publiques, avec capacité d'interviwer, etc.
Pour la personne choisie; avec beaucoup d'initiative et de dynamisme, excellent salaire, milieu de travail sympathique dans bureau moderne, poste très intéressant. Pour entrevue veuillez téléphoner Mr. York, 933-9668.

TELEPHONISTE DEMANDEE
POUR
M. LUCIEN "FRENCHIE" JARRAUD
Travail très agréable dans une compagnie très progressive, de 9 h.a.m. à 5 p.m. et 5 p.m. à 9 p.m. Pour plus d'informations, communiquer immédiatement avec Mme Belliveau, 725-9106. Veuillez téléphoner entre 9 heures et 5 heures.

Commis - Comptes payables
EXPERIENCE SUR SYSTEME ONE-RITE, BON SALAIRE. 739-3651.

★ MECANOGRAPHIE DES COMMANDES, $390. ★
Parfaite bilingue, expérimentée, expérience des textiles de préférence, 11e année, 25-40 ans. Nord. Rapid Placement, 861-8418.

Opératrices de machine à coudre
Expérimentées dans vêtements d'extérieur pour enfants, de 5 p.m. à 10 p.m., excellent salaire à l'heure ou à la pièce. 5435, Iberville, deuxième étage.

★SECRETAIRE EXECUTIVE, $500★
Parfaite bilingue, pour travailler pour président d'une compagnie, bureau privé. 28-35 ans. Nord de la ville. Rapid Placement, 861-8418.

★ KEY PUNCH, $325 ★
Bilingue, minimum 3 ans d'expérience sur le numérique, 22-35 ans. Rue Saint-Jacques ouest. Rapid Placement, 861-8418.

★ PARFAITEMENT BILINGUE ★
Standardiste, Centre-ville, 15 lignes, 60 postes. Bonne dactylo. Jusqu'à 45 ans. Salaire $350. Ace Personnel, 1405, Peel, 842-1104.

★ PARFAITEMENT BILINGUE ★
Opératrice keypunch. Rive sud. Plusieurs vacances. Au moins six mois d'expérience. Salaire à discuter. Ace Personnel, 1405, Peel, 842-1104.

★ COMMIS-DACTYLO, $300. ★
Parfaite bilingue, expérimentée, 11e année, nord de la ville. Rapid Placement, 861-8418.

EMBALLEUSES DE CADEAUX
EMPLOIS REGULIERS, HEMSLEY'S, 394 OUEST, ST-JACQUES.

POUR COLLABORER avec président, $600. Intéressan'e carrière à secrétaire administrative, bilingue. S'occuper d'agenda social du patron, recevoir clients. Très compétente. Margaret Duncan, 849-8371.

PRESSEUSE expérimentée, robes pour dames, emploi stable. 5505, boul. Saint-Laurent porte 4203.

PRESSEUSE, expérience, dans robes de dames. 51 Laurier Est. 276-6248.

RECHERCHONS femmes dynamiques et ambitieuses possédant auto. Libres le soir. Pour information appeler 256-6183.

REPASSEUSES DE CHEMISES MAGASIN MODERNE DE NETTOYAGE A SEC
Expérimentées, semaine 5 jours. Nouvel equipement moderne. Excellent salaire. S'adresser à Betty Brite nettoyeurs, 747-7563.

REPRESENTANTES, avec auto, bilingues. Prospects fournis. Très haute commission. 331-6788.

SECRETAIRE, 1ère CLASSE, DESIREE PAR COMPAGNIE BIEN ETABLIE DOIT ETRE PARFAITEMENT BILINGUE ET CONNAITRE LA STENOGRAPHIE. APPELER 524-3595.

SECRETAIRE d'avocat, bilingue et expérimentée, 849-8045.

SECRETAIRE médicale, française, sténo dactylo, cherche emploi. 323-3949
613

SERVEUSE expérimentée, 355, rue Sauvé ouest, 387-7438.

SERVEUSE DEMANDEE POUR SERVIR AU COMPTOIR. 5 JOURS PAR SEMAINE. TRES BONS POURBOIRES. S'ADRESSER MACY'S RESTAURANT, 1188, DORCHESTER OUEST.

SERVEUSES, bilingues demandées pour club privé, centre-ville. 3 heures par jour. 11.45 a.m. à 2.45 p.m. Salaire et boni annuel. Repas et uniforme fournis. Pour rendez-vous téléphonez entre 9 heures et 5 heures à Mme Monty, 878-4651.

SERVEUSES pour boîte à go-go, expérience non nécessaire, salaire $125 par semaine. 866-2151.

SERVEUSES expérimentées. S'adresser au Restaurant de la Plaza, 6755, Saint-Hubert.

SERVEUSES expérimentées, équipe/du soir, $70-$95. 3100, Masson, soir 7-9.

SERVEUSE EXPERIMENTEE, TRAVAIL JOUR, 5895, HOCHELAGA, 254-0040.

SERVEUSE demandée, avec expérience, 5385, Gatineau. 733-0412.

SERVEUSE d'expérience 30 à 40 ans, logée, nourrie, références. 274-3651.

SERVEUSES DE JOUR AVEC EXPERIENCE DEMANDEES. SE PRESENTER A 1708 LAURIER EST.

SERVEUSES de tables, bilingues, pour restaurant, atmosphère plaisante. 488-9551.

SERVEUSE expérimentée, bilingue. Jour, 3272, Sainte-Catherine est.

SERVEUSE, expérimentée, bilingue, 5 jours par semaine, très bons pourboires et bon salaire. S'adresser Chez Delmo, entre 10 h. et midi, 211 Notre-Dame Ouest.

SERVEUSE expérimentée travail du soir. Restaurant Le Bergerac, 7407 Sherbrooke est, après 5 h.

STENO bilingue demandée rue Saint-Jacques ouest, bénéfices habituels, pour rendez-vous, appelez 351-5500.

STENO-DACTYLO bilingue, mois d'août, pour agence de Voyage, 842-4648.

STENO - DACTYLO - réceptionniste bilingue demandée par compagnie de spécialité laitière sur la rive sud, à la sortie du Pont Tunnel, doit pouvoir collaborer au travail de bureau, bonnes conditions, 5 jours, assurance groupe, auto préférable. M. D. Hébert, 655-7331.

STYLISTE en coiffure expérimentée, salon moderne. Se présenter seulement, 6576, rue Sherbrooke ouest.

TELEPHONISTES bilingues et expérimentées, pour service d'appels téléphoniques 843-7083 de 9 à 5.

TELEPHONISTE bilingue avec dactylo, travail de nuit, minuit à 8 heures. Téléphones 722-1153, entre 7 et 9 heures p.m.

611 FEMMES – FILLES demandées

★ PARFAITEMENT BILINGUE ★
Sténo, Centre-ville. Jusqu'à 30 ans. Société exceptionnelle offrant beaucoup d'avantages. Salaire $375. Ace Personnel, 1405, Peel, 842-1104.

REPASSEUSES DE CHEMISES
Buanderie de chemises. Expérience sur machine à cabinet. Excellent salaire. M. Harnold, 768-2541.

TRES compétente, $475. Ingénieur-conseil demande collaboratrice, secrétaire très compétente. Compagnie intéressante. Aplomb et tact. Marthe Fournier, 849-8371.

URGENT! Conseillère de beauté, 18 ans plus, formation assurée, 861-8066.

VENDEUSE sérieuse, lingerie pour dame. Avec expérience seulement. Temps plein. 8652, Place Chaumont, Ville d'Anjou.

VENDEUSES
Confection pour dames, plein temps, temps partiel, pour ouverture de nouveau magasin aux Galeries d'Anjou, ville d'Anjou, excellent salaire et commission, adressez-vous à Romar Inc. Galeries d'Anjou (près Simpson).

VENDEUSE expérience pour magasin lingerie et mercerie. Références. 2525 Desormeaux.

VENDEUSES BILINGUES EXPERIMENTEES DEMANDEES; 440 MONT-ROYAL EST.

VENDEUSE expérimentée, à plein temps, magasin de robes et manteaux pour dames, 1269, Mont-Royal est, 521-4049.

VENDEUSE expérimentée, magasin de manteaux et robes de dames, à temps plein, 6739, St-Hubert, 271-4936.

VENDEUSES bilingues avec expérience demandées dans la pâtisserie. Le Gourmet Rest. 1600. Corbusier, Laval.

VENDEUSES demandées pour pâtisseries, s'adresser à 2288 est, Bélanger.

VENDEUSES pour corseterie et lingerie avec ou sans expérience, 5 jours semaine, assurance-groupe, pour informations Chez Lillianne Inc. Place Ville-Marie, demandez Mlle D'Amato. Aussi centre d'achats Les Galeries d'Anjou, demandez Mme Laurin.

VENDEUSE à temps partiel, bilingue et expérimentée boutique de cadeaux aux Galeries d'Anjou, 353-6801.

VENDEUSES hautement expérimentées, temps plein ou partiel, pour manteaux, robes et costumes pour dames, salaire élevé et commission. 868 est, Ste-Catherine, VI. 5-8742.

VOULEZ-VOUS connaître le secret pour gagner de $2,000 à $10,000 par année, sans débourser un cent. Seule une voiture vous est nécessaire, pour information appeler 256-6183.

WAITRESS expérimentées bilingues pour travail jour et soir. 1110 Drummond.

WAITRESS d'expérience pour restaurant licencié, M. George, 739-0433.

WAITRESS demandée avec expérience, travail le matin ou après-midi, 5½ jours. Appelez: 6560, Joseph-Renaud, Ville d'Anjou.

WAITRESS belle apparence dimanche libre, soir seulement, 2205 Boul. Rosemont.

WAITRESS demandée pour snack-bar expérimentée, Pointe aux Trembles 642-5055.

WAITRESS expérimentée, bilingue, Restaurant Place Taschereau, bière et vin. Bon salaire, généreux pourboires. Appelez M. Jean, 672-4678.

613 Emploi demandé – FEMMES – FILLES

A TOUTES les commissions scolaires, professeurs de classe maternelle, désire emploi dans la région de Montréal. Qualifications: baccalauréat en pédagogie, une année d'expérience. S'adresser Mlle Louise Patoine à Montréal, 667-1567.

COUTURIERE d'expérience, acceptera altérations, finition pour dames, 376-5484.

DAME bilingue, expérimentée, aimant chiffres, prendrait travail de bureau à domicile, possède dactylo I B M électrique et machine à calculer. Jour 526-7438.
—6THARODILNU

DAME fiable désire emploi chez dame seule. 256-0875.

DAME irait garder enfants l'après-midi. 843-8806.

DEMOISELLE expérimentée demande travail bureau, filières, téléphone, machine Gestetner, 523-4934.

ETUDIANTE infirmière 1 an étude, prendrais soin malades. 729-0681.

FEMME demande ouvrage à la journée, pas d'appels masculins. 729-7207.

FEMME désire ouvrage à la journée, références, appelez 725-0708.

FEMME demande travail à la journée dans Bordeaux ou Cartierville. Expérience. 334-0107.

FINISSANTE 11e COMMERCIALE, — (STENO-DACTYLO, PEU D'ANGLAIS), DEMANDE EMPLOI BUREAU. 322-1322, 321-3429.

MODELE DEMANDE POUR TRAVAIL PHOTOGRAPHIE. 844-5008.

PRENDRAIS ouvrage de dactylo, comptabilité, dictaphone à mon domicile, 725-9790.

RECEPTIONNISTE bilingue demande emploi, $300, 5 ans d'expérience, est préférable. Après 6:30: 254-4094.

SECRETAIRE d'ingénieurs (mécanique et électricité) prendrait travail de comptabilité et dactylo à domicile. 376-1279.

SECRETAIRE, cherche travail avocat, à temps plein, français seulement, 729-6415.

SECRETAIRE, 7 ans d'expérience, demande travail de bureau domicile. 721-0945.

STENO DACTYLO, bilingue, expérimentée, accepterait travail à domicile. 632-3353.

615 SERVICE DOMESTIQUE

BONNE A TOUT FAIRE, CUISINIERE — $60
Cuisine bourgeoise, léger service domestique, maison Westmount, autre aide à l'emploi, chambre personnelle, TV, expérimentée, bonnes références. Emploi stable. 487-4434.

OUTREMONT
Bonne, 3 enfants, lundi à vendredi, chambre privée, $35, 276-4544.

ANJOU, jeune fille fiable sachant cuisiner, entretien maison neuve, 1 enfant, chambre privée, télévision, 352-0175.

CHOMEDEY
$160 PAR MOIS, nourrie, logée, dame seule cherchant foyer, aimant enfants, position permanente. 681-7677.

LONGUEUIL, Dame ou jeune fille pour garder dame seule. Légers travaux domestiques, 5½ jours. Salaire $35. 674-0687.

AI besoin jeune femme 21 à 30 ans, apparence agréable, nourrie, logée, pour cuisiner, une seule personne. Au commerce $1 l'heure pour entretien studio et instruments de musique. Studio Labelle, 3437 Saint-Denis, 842-6403.

AIDE générale, pour coucher, 2 enfants, bonnes conditions, 342-9293.

AIDE générale, 2 enfants, chambre, télévision, après 6 heures 488-8482.

AIDE maternelle pour famille anglaise, chambre, salle bain et TV privés. 731-2930.

BONNE, 3 PERSONNES, CHAMBRE SEULE, 6879 ST-DENIS.

BONNE générale aimant enfants, maison moderne, chambre privée, $40 par semaine, 486-0540.

BONNE, travail varié, logée. Toutes commodités modernes. 737-9011.

BONNE, 30 ans, plus, permanente, ouvrage général, commodités, 255-1452.

BONNE avec expérience et références aimant enfants, chambre privée, télévision, bon salaire, toutes commodités. 695-6322.

BONNE à tout faire compétente, chambre privée, salle de bains, TV. Bons gages, conditions de travail excellentes. 739-3491.

BONNE à tout faire compétente, expérimentée, petite famille, Westmount, sera logée, références. 486-2276.

DEMANDE personne environ 40 ans, bonne éducation, s'occuper 2 enfants et ménage. Bien logée, bien considérée. S'adresser 288-4953 entre 10 et 5.

LA PRESSE
874-7111
LES PETITES ANNONCES 'SUCCES'

615 SERVICE DOMESTIQUE

Couple demandé
Age 25 à 40 ans, emploi permanent, piscine, bateau. Pour entretien général, femme avec expérience cuisine, pour célibataire. Maison spacieuse, située bord rivière Richelieu, St-Hilaire, près Pont Beloeil, 5 milles de Montréal. Téléphone: 381-9131, M. Turpin.

$40 — $45
Fille expérimentée, chambre personnelle, télévision, salle de bain. Aimant les enfants. 488-7348.

FEMME ou jeune fille, pour garder 2 enfants, logée, nourrie avec salaire, 728-6988.

FILLE, fille-mère, garder enfant 8 ans, nourrie, couchée, salaire à discuter. Doit parler un peu d'anglais. 7601, Côte St-Luc, app. 101, près Ashdale.

GARDIENNE pour 3 enfants, (2 âge scolaire) (1-4 ans) après 5 heures, 322-4120.

GOUVERNANTE de 30 à 40 distinguée propre connaissance culinaire pour prendre soin d'un enfant d'âge scolaire et de la maison; toutes commodités. Accepterais dame avec un enfant de 7 ans. Références, 747-4287 après 6 heures.

JEUNE FILLE demandée pour garder un enfant, et pour légers travaux domestiques. Nourrie, logée. S'adresser par téléphone à 735-6766.

MENAGERE DEMANDEE
$40 PAR SEMAINE
6 enfants, doit parler un peu l'anglais, téléphoner 626-5096.

$50 PAR SEMAINE
Menagère pour maison d'Hampstead, chambre et TV particuliers, femme ménage en service, recommandations nécessaires. 489-6932.

PERSONNE sérieuse parlant anglais, léger service domestique, 2 enfants, chambre seule, $35, secteur Côte-St-Luc 481-0494.

PERSONNE sérieuse compétente, entre 25 et 40 ans, travail dans milieu agréable, chambre seule, pas d'enfants, références requises. 484-4167.

PERSONNE fiable, tenir maison pour malade, 747-2373.

617 COIFFEURS – COIFFEUSES

HOCHELAGA, coiffeuses avec expérience, temps plein, jour seulement, 527-3003.

APPRENTI coiffeur salaire intéressant, jour ou soir, Monsieur Raymond, 669-6122.

APPRENTIE demandée. S'adresser à 3434, St-Denis.

ASSISTANTE demandée slon Mont-Royal, 527-0541.

BONNE coiffeuse avec clientèle de préférence, Ahuntsic. Bon salaire. 381-6856.

COIFFEUR, coiffeuse, Classe A demandé pour salon de Montréal-Nord, 322-1400 ou 322-2526.

COIFFEUR ou coiffeuse avec clientèle, se présenter: 8180, Saint-Hubert.

COIFFEUR ou coiffeuse, avec carte de compagnon, bonnes conditions de travail, rue Des Ormeaux, 353-6520.

COIFFEUSE bilingue avec expérience demandée, place stable, salon Maxime, Centre d'Achats Pont-Mercier, Ville LaSalle, 366-9990, soir; 731-1793.

COIFFEUSES, coiffeurs, compétents, bien capable de très bien peigner. Rive sud. Centre d'achats. 672-3960.

COIFFEUSE compétente, bilingue, bon salaire, Parc Extension, 279-1101, soir: 721-8009.

COIFFEUSE ou coiffeur demandé, compétent. Dorval, 637-8008.

COIFFEUSE avec plusieurs années d'expérience et clientèle. 272-1211.

LACHINE, apprentie avec expérience temps plein ou partiel, 637-9471, 365-5516.

COMPETENTE demandée dans l'est, avec clientèle, très bon salaire, 254-4848.

DEMANDE coiffeuse immédiatement Riverside, St-Lambert, 735-4851.

MANUCURE et apprentie, salon de beauté, 5217 boul. Décarie, 489-3656.

MAITRE COIFFEUR DEMANDE. 721-9001, APRES 6 HEURES, 288-5306.

MAITRE COIFFEUR, coiffeuse, sachant coiffure moderne, dans Nouveau-Bordeaux, 331-8251.

MAITRE-COIFFEUSE DEMANDEE, — 1535 EST, JARRY, 727-7824.

ÉDUCATION - INSTRUCTION

701 ECOLES DE METIERS

ecpi
Electronic Computer Programming Institute of Montreal Inc.
Tél.: 842-8071
Préparez-vous dès maintenant à:
- Une carrière rémunératrice
- Des promotions accélérées
- La sécurité d'emploi

Suivez nos cours de programmation sur ordinateur IBM
Conditions:
- Etre diplômé du cours secondaire (11e année)
- Subir avec succès le test d'aptitude
- Connaître suffisamment la langue anglaise

Prenez votre décision maintenant
Venez nous voir ou téléphonez-nous et un conseiller vous livrera notre test d'aptitude gratuit.
ELECTRONIC COMPUTER PROGRAMMING INSTITUTE OF MONTREAL INC.
1315, O., Boul. de Maisonneuve
Montréal — 842-8071

APPRENEZ
MACHINES IBM
DACTYLOGRAPHIE, DICTEE
"Simulator Keypunch" (Poinçonneuse)
● Débutants ● Avancés ● Rattrapage
Cours jour, soir, ½ journée
Appelez 861-8484
Centre de perfectionnement MODERNE
CHAMBRE 325, EDIFICE IBM
5, PLACE VILLE-MARIE

APPRENEZ métier barbier, conditions avantageuses, succès assuré. Moreau's Barber School Inc., 1013 Saint-Laurent.

APPRENEZ métier de barbier, Ecole Labrosse, 3241 est, Sainte-Catherine.

APPRENEZ métier barbier. Coupe au rasoir. Conditions avantageuses. Ecole Ruel, 4377 Notre-Dame ouest, 935-5128.

705 STUDIOS DE DANSE

ECOLE Suzanne cha-cha, rhumba, tango. Spécial d'été, 6 leçons $25, 279-3588, 2506, boul. Rosemont.

708 COURS—INSTRUCTION

R-E-T-S.
Spécialité: radio, télévision, couleur. Cours du jour, soir, samedi.
Ecole de radio d'électronique et de télévision.
8607 boul. St-Laurent, 381-6258
Téléphonez pour recevoir une brochure gratuite.

ANGLAIS
A TOUS NIVEAUX
4 semaines — 3 heures par jour
5 jours par semaine
$59
Commençant le 5 août
Inscrivez-vous dès maintenant
MONTREAL LANGUAGE SCHOOL
900 ouest, Sherbrooke, 849-5871

701 ECOLES DE METIERS — 701 ECOLES DE METIERS

HOMMES ET FEMMES DE 16 A 45
songez à votre avenir
Inscrivez-vous aux cours
MACHINES IBM
Programmation — Système — Perforation
RENSEIGNEMENTS EN TELEPHONANT
861-5426
Automation Data Processing Institute
1242, rue Peel, Montréal (près métro)

L'INSTITUT D'ORDINATEUR ÉLECTRONIQUE DU CANADA LTÉE
2015, rue Drummond, porte 250
Maintenant cours du jour et du soir
●
Cours peu coûteux
Apprenez tout en travaillant
●
BONS POSTES A COMBLER
DEMANDEZ DETAILS COMPLETS MAINTENANT

UNE MEILLEURE CARRIERE
Apprenez la programmation sur MACHINES
IBM: ● PROGRAMMEUSES ● PERFORATRICES (Keypunch)
Visitez ou téléphonez
849-4563

L'INSTITUT GIRARDIN
AVISE

Cours de:

SECRETARIAT MEDICAL
SOUS LA DIRECTION DU Dr LUCIEN COUTU, PROFESSEUR TITULAIRE A LA FACULTE DE MEDECINE DE L'UNIVERSITE DE MONTREAL.

SECRETARIAT LEGAL
SOUS LA DIRECTION DE Me DENIS GAUTHIER, B.A., LLL., AVOCAT CONSEILLER JURIDIQUE DE LA MAISON STEINBERG LIMITEE.

POUR LES DEUX COURS
Formation générale de la secrétaire sur machine I.B.M. si nécessaire
SESSION DE JUILLET: DERNIERS JOURS POUR INSCRIPTION
SESSION DE SEPTEMBRE: QUELQUES PLACES DISPONIBLES
POUR INFORMATIONS:
APPELEZ: 845-6205
ou écrire: Institut Girardin, 1259 Berri, suite 702, Mtl.

708 COURS – INSTRUCTION

20e ANNEE — MEMBER NATIONAL ASSOCIATION COSMETOLOGY SCHOOLS — 20e ANNEE
Inscrivez-vous maintenant
ET DEVENEZ
COIFFEUSE
EN 6 MOIS!
Apprenez un métier pour la vie
VOUS POURREZ POSSEDER VOTRE PROPRE SALON
L'AGE IMPORTE PEU POUR SE PRESENTER AUX COURS, CAR LES EXIGENCES MINIMUMS SONT SIMPLEMENT D'AVOIR 15 ANS ET UNE INSTRUCTION DE 9e ANNEE.
LES PROCHAINS COURS DEBUTERONT EN SEPTEMBRE
Profitez de cette grève des postes pour venir visiter notre école, et obtenez sur les lieux mêmes, tous les détails complets, sans aucune obligation de votre part.
MARY HUE'S ART INSTITUTE OF HAIR DRESSING
1186 STE-CATHERINE OUEST
866-5477
(9 a.m. à 6 p.m.)

COLLEGE ELIE INC.
CLASSES COMMERCIALES
COURS DE SECRETAIRE I.B.M.
COURS DU JOUR ET DU SOIR
POUR DEPLIANT APPELEZ
288-4174
366 EST, RUE SHERBROOKE

ANGLAIS, cours privés et semi-privés, M. Morissette, 844-3809.

COURS de rattrapage, toutes les matières, tous les niveaux, professeurs privés à domicile, 727-2866, local 90.

COURS LANGUES, JAPONAIS, ANGLAIS, ESPAGNOL, ITALIEN ALLEMAND, RUSSE, 288-2829, INSTITUT LA MIRANDE.

ECHANGERAIS leçons de langue anglaise contre française deux soirs par semaine, 342-2120.

LECONS français avancé demandées en échange pour allemand, appelez 845-8507 après 7 heures p.m.

OBTENEZ UN CERTIFICAT DE TELEPHONISTE EN UN MOIS
OUI, en un MOIS vous pouvez vous créer un avenir des plus profitable.
COURS DU JOUR OU DU SOIR
ECOLE DE TELEPHONISTE MODERNE ENRG.
4806 St-Denis, Montréal
844-5871 — (entre 5 et 9 p.m.)

PENSEZ A VOTRE AVENIR., APPRENEZ L'ANGLAIS RAPIDEMENT, 254-6011

708 COURS – INSTRUCTION

APPRENEZ LA
PROGRAMMATION
D'ORDINATEUR IBM

Découvrez si vous avez les aptitudes voulues
Pour rendez-vous et test d'aptitudes gratuits
Ecrivez, visitez ou
APPELEZ 861-8484
COLLEGE DE PROGRAMMATION D'ORDINATEUR ELECTRONIQUE
CENTRE 325, EDIFICE IBM
5 PLACE VILLE-MARIE

BOTTIN DES SERVICES

801 ENTRETIEN – PEINTURE REPARATIONS DIVERSES

FOURNIER ET FRERES
Lavage de vitres, murs, plafonds, etc. Résidences et commercial, service 24 heures 288-4535.

ABSOLUMENT. Bas prix. Plâtre, peinture, menuiserie. Garantie, 725-7428.

A BAS PRIX, peinture, et tapisserie, ouvrage garanti. 678-0128.

PAUL GOULET, peintre, résidentiel, industriel, intérieur, extérieur, estimation. 389-0883.

ABAISSEZ PRIX. CONTRATS PEINTURE, INTERIEUR, EXTERIEUR, COMPETENTS. 274-3423.

ABAISSEZ, balcons, réparations générales, menuiserie, ciment, stucco, peinture, agrandissement, 523-7468.

A-1, MENUISIERIE brique, pierre, ciment, cheminées, foyers, sous-sols, rénovations magasins, vitrines, fondations, redresser planchers maçonnerie à l'épreuve de l'eau, creusage de caves, garantie, assurance, DU. 8-2137 (24 heures).

A BAS PRX, lavage vitres, plafonds, murs, planchers. Entretien bureaux, assurance, 271-6235.

A BAS prix réparation réfrigérateurs, laveuses, estimé gratuit. Garantie, 271-5871.

A BAS PRIX! Réparations brique, ciment, plâtre, tirage joints, peinture brique, ouvrage garanti. 255-8601.

A MEILLEUR PRIX, PEINTURE EXTERIEURE, INTERIEURE, SATISFACTION GARANTIE, ESTIMATION GRATUITE, 721-3991.

ATTENTION, peintre d'extérieur, intérieur, problème d'éclairage résolu, discutons prix, 323-2890.

ATTENTION, 3 peintres disponibles, contrats. Commercial, résidentiel, intérieur, extérieur, 722-3124.

AU CONTRAT. Peinture intérieure et extérieure, réparations tous genres, 384-2940.

801 ENTRETIEN — PEINTURE REPARATIONS DIVERSES

BAS prix, réparations brique, menuiserie, peinture, ciment, G. Miron, 729-2411.

ELECTRICIEN licencié pour réparations, installation en électricité, estimation gratuite, 274-8903.

ENTREPRENEUR d'expérience dans remodelage de maisons, sous-sols, menuiserie, 669-0449.

MENUISIER, balcons, neuf, rénovation, commerce, incendies, armoires, entretien arborite, 669-4820.

MEUBLES remis à neuf, mobilier de chambre, mobilier salle à manger, estimé gratuit. 273-3721.

PLATRIER prendrait réparations plâtre, ciment, stucco, joints gyproc. 688-7614.

PLATRIER prendrait réparations "plâtre et gyproc". Ouvrage garanti. Estimation gratuite. A bas prix. 524-5746.

REPARATIONS générales, briques, pierres, tirage joints, estimé gratuit. 323-3837, 667-0161.

REPARATIONS A DOMICILE
POELE ELECTRIQUES, TOUTES MARQUES, JOUR OU SOIR, 523-3947.

SPECIALISTES en joints de gyproc, nous réparons les joints. 255-4891

805 ENTREPRENEURS

A BAS PRIX, peinture intérieure, extérieure. Menuiserie. Satisfaction. 331-7290.

CONSTRUCTIONS, poutres, intérieurs, sous-sol, réparations, escaliers, balcons. 255-7882.

G.G. CONSTRUCTION, REPARATIONS BRIQUES ET PIERRES. SPECIALITE: PLASTRAGE DE CIMENT ET STUCCO. ESTIMATION GRATUITE, 674-7546.

ESTIME gratuit, rénovation extérieur, tirage de joints, pierre, brique, ciment, menuiserie, ouvrage garanti, 352-0343.

REPARATIONS GENERALES BOIS, BRIQUE, ESTIME SUR DEMANDE, 374-0899.

SPECIALITES, plâtrage de ciment et stucco, posage briques et blocs. Réparation d'asphalte. Estimation gratuite. 679-4318.

809 MENUISERIE — EBENISTERIE

MENUISERIE générale, sous-sol, portes, châssis, balcons, fer ornemental, 256-9190.

813 TAPIS — PRELARTS — TUILES

NETTOYAGE de tapis à domicile. Prix raisonnable. Ouvrage garanti, 669-6806.

VENTE, posage, nettoyage, tapis, tuile, meubles, J. Morrissette. 322-5441.

814 TERRAZZO — CERAMIQUE

TERRAZZO céramique, ardoise. Rénovation salle de bain. L. Giard, 655-9616.

815 PLANCHERS

A BAS PRIX, plancher sablé sans poussière $10, spécialité finition varathane, lavage sans cirage, 376-0414.

A-1, BAS PRIX, planchers sablés, finis. expérience. LA. 1-4585.

ABSOLUMENT expérimenté, sablage planchers, bonnes conditions, machines modernes, sans poussière. LA. 2-5823.

APPARTEMENTS sablés, fini imperméable, $10. Spécialité, Fabulon, Varathane, raisonnable, 277-8210.

DONAT NADON, établi 1921; planchers sablés, spécialité fini plastique. Ouvrage garanti, 277-8020.

SABLAGE, FINITION, AUSSI FINITION PLASTIQUE, 279-3755.

817 PEINTURE

ACHETEZ bonne peinture, moitié prix, $1.15 et plus le gallon. Livraison. 6028 Papineau, 272-4418.

VENTE SENSATIONNELLE
Milliers de gallons des meilleures marques Sherwin-Williams, Canada Paint, Martin-Senour, Lowe Brothers, gros. Livraison gratuite, 6210 Papineau, 272-1033.

829 CHAPEAUX COUTURIERES

BRASSIERE PARISIENNE
Costumes de bain sur mesures. LA. 1-8675.

835 GARDE-MALADES

INFIRMIERES licenciées spécialisées en obstétrique pour hôpital privé. Bonnes conditions. 844-5961.

837 GARDERIES

ROSEMONT, garderie jour, 2 à 7, transport, accueil chaleureux, excellente nourriture, grand jardin, jeux. 376-9260.

ACCEPTE enfants, 4 à 12 ans, à la semaine, 521-3473.

ACCEPTERAIS enfants pension, à la semaine, soins maternels, 844-7737.

AIMERAIS garder bébés, tout âge, bons soins, 523-6135.

DIPLOMEE puériculture prendrait jeunes bébés, $20, 5 jours; $25, 7 jours, tout fourni, références. 678-0638.

GARDE-BEBE prendrait enfants. Bon soin. Bas, cour, jeux, 321-7343.

GARDERAIS enfants de 2 à 4 ans, $15 semaine, 353-0667.

GARDERAIS 1 enfant, 5 ans en montant, prix raisonnable, 627-4841.

GARDERAIS 1 ou 2 enfants, 1 à 4 ans, 277-9005.

GARDERAIS bébé naissant à 3 ans, $60 par mois. 674-3034.

GARDEARIS 1 ou 2 enfants, jour, du lundi au vendredi. Expérience, références. 376-1832.

GARDERAIS enfants, journée ou semaine. Dans Rosemont, 376-2151.

GARDERAIS enfant à la semaine, bon chez-soi, 524-2460.

GARDERAIS enfants à domicile, à la semaine, téléphonez interurbain 1-348-6990.

GARDERAIS à la maison, enfants 1 à 5 ans, 5 jours semaine, cour, Rosemont. 374-2536.

GARDERAIS enfants, à la semaine, bons soins, 376-4765.

GARDERAIS bébés naissant, à 1 an, $60 par mois, 674-3034.

GARDERAIS enfant 2 à 5 ans, du lundi au vendredi, journée ou semaine, très bon chez-soi, bonne nourriture, cour et chambre privés, références, 324-2127.

GARDERAIS jeunes bébés à la journée, lundi au vendredi, 322-0536.

INSTITUTRICE maternelle garderait enfants, terrain de jeux aménagé, 365-9143.

PENSION enfants, 2 ans et plus, cour, piscine, tente, 665-7357.

POUPONNIERE MARIE-JOSEE POUR BEBES NAISSANTS A 3 ANS. SOINS PROFESSIONNELS, 324-9162.

PRENDRAIS bébés en pension, naissant à 5 ans, $12 semaine, 527-3302.

PRENDRAIS enfants, journée ou semaine, bon chez-soi, 324-9976.

PRENDRAIS enfants chez moi, semaine ou année, pour toutes occasions. Bons soins. Mme A. Vendette, 140, Lac à La Lorraine, Sainte-Mélanie, comté Joliette, direction Sainte-Béatrix.

PRENDRAIS enfants, 5 jours, bons soins, 739-7472.

PRENDRAIS enfants, à la journée, semaine ou année. $12, 665-4118.

PRENDRAIS enfants en pension, tous âges. 211 De La Montagne.

PRENDRAIS enfants d'un mois à un an, 525-1453.

845 REMBOURREURS

A BAS PRIX, chesterfield rembourré, chaises cuisine, $5. Rembourreur Phillips, RE. 3-0123, 9 à 9 heures.

LEGAULT REMBOURREUR
Enregistré, spécialiste, chaises chromées, chesterfields. Estimations, livraison gratuite. RA. 7-3148; soir DU. 1-1743.

MEUBLES bonne qualité: Kroehler, Simmons, Snyder, etc., séparés avec soin, $69 et plus. Demandez échantillons, estimé gratuit. Boyer Ltée, 722-4625.

REMBOURRAGE DE CHAISES ET SOFA, 522-9511.

849 IMPRIMERIE

HEIDELBERG, ancien modèle, en très bonne condition, avec 7 numérateurs, pierre, etc. Prix raisonnable. 721-6104.

851 CAMIONNAGE — TRANSPORT

APPELEZ TRUDEAU TRANSPORT GENERAL
Déménagement ville, campagne, spécialité poêle, réfrigérateurs, entreposage. LA. 1-7535.

A BAS PRIX, prendrais déménagement jour et nuit, avec assurance. 256-3822

ARTHUR LAVOIE TRANSPORT, pour déménagements locaux et longues distances, 254-4149.

DEMENAGEMENT JOUR, NUIT, PRIX RAISONNABLE, ASSURE, 279-2527, 276-9296.

DEMENAGEMENT, livraison, par heure ou contrat, service 24 heures. 634-3885.

LEO TRANSPORT
Deménageur, à toute heure. 725-5122.

853 TENUE DE LIVRES RAPPORTS D'IMPOTS

COMPTABILITE à domicile, prix raisonnable, 663-2604.

855 ASSURANCE

A.A.A. ASSURANCE auto émise immédiatement, aucun refus. Paiements faciles, 526-5557 ; soir, 334-3001.

859 CARTES PROFESSIONNELLES

CHOQUETTE STANISLAS, maladies vénériennes, syphilis, gonorrhée, 2260, boul. Pie-IX, CL. 5-9989.

INSTITUT MEDICAL psychologique, désordres psychologiques, sexuels, nerveux, 112 ouest, boul. Saint-Joseph, 272-3335.

VÉHICULES-MOTEUR

914 AUTOS-NEIGE

SKIDOO de course, 1 cylindre, 12½ forces, (original Hurth) 63 milles heure, champion dans sa classe, parfaite condition, aubaine 514-839-2164.

SKIDOO Bombardier, 1968, 16½ forces, Super Olympique, électrique, maladie, 453-6253.

919 AVIONS

GYROCOPTERE Benson, 55 heures de vol, comme neuf, interurbain 346-3861.

921 BATEAUX MOTEURS YACHTS

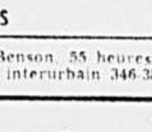

- SHEPHERD 31 PIEDS 1966 COMME NEUF, 2 MOTEURS 210 H.P., HARD-TOP, ETC. $18,500
- SHEPHERD 25 PIEDS 1960, 1 MOTEUR 185 H.P., PLANKED HULL $5,950
- SHEPHERD 22 PIEDS RUNABOUT, MOTEUR GRAY, 280 H.P. $5,000
- CENTURY 20 PIEDS MOTEUR CHRYSLER 210 H.P., $4,000.
- FORMULA 17 PIEDS TEL QUE BATEAU DONZI MERCRUISER 150 H.P. $4,000
- OWEN X-L, 20 PIEDS RUNABOUT FIBERGLASS, INBOARD, OUTBOARD MERCRUISER 150 H.P. $4,500

★ MANNING MARINE LTEE ★
1460 BORD DE L'EAU
STE-DOROTHEE, VILLE LAVAL
INF.: 689-4703

AUBAINES, fin de saison, bateaux aluminium, 12', $165, 14', $249, plusieurs bateaux de 14', 15', 16', neufs ou usagés, à partir de $125, bon choix de moteurs reconditionnés et garantis, achetez d'une maison de confiance.
PIGEON MARINE, 322-1610
11921 BELLEVOIS, MONTREAL-NORD

AUBAINE Crestliner 17 pieds, 75 chevaux, $1,250. Téléphoner en semaine de 9 h à 5 h. 875-2108.

AUBAINE, Cruiser, Lepage, Craft, 27', in-out-board, moteur 185 forces, demande $6,000, échange accepté, faites votre offre, 669-0911, 524-7040.

AUBAINE, Princecraft 21 pieds, yacht à cabine en fibre de verre, moteur Evinrude 90 h.p. 1965. Excellent état. Il faut vendre cette semaine, départ pour Vancouver. 937-6269.

BATEAU 16', avec moteur Evinrude, 50 forces, bonne condition, 645-5741, après 4 heures.

BATEAU 16' en fibre de verre, 1957, VOlvo, 110 forces, tout équipé, $3,500 ; 322-9971.

CANOT Peterborough, 4 places, parfait état, $90. OR 1-1827.

— Chris Craft 47 pieds, excellent état, $21,750.
— Richardson 31 pieds, sedan Cruiser, $4,000.
Gaines Rouses Point, New York, 1-518-297-7900. Montréal, 849-7311.

CRUISER de mer, 1966, 25 pieds, inboard-outboart, 150 h.p., condition parfaite, 322-1230, ext. 201.

CRUISER à cabine Mason 30 pieds, complet, prêt à naviguer, 631-4013.

CRUISER 30', bonne condition, prêt à naviguer, aubaine, $2,800 ; 351-1973.

JOHNSON 3 forces, chaloupe plywood (cartop) presque neuve. $90. 352-8357.

MOTEUR 25 forces, $225, achèterais, vendrais 40 forces, brisé. 669-4820.

OMC 17 pieds, 90 forces Johnson, hors-bord, "inboard" remorque, 729-7212.

OWENS 16 pieds, fibre verre, 80 HP Volvo, remorque 637-2164.

TRAVELER LYNX 15', moteur, 105 forces Chrysler, très rapide et confortable, levier de moteur automatique, pompe à eau elctrique, servo direction et quelques autres équipements valeur $4,400, faut vendre aubaine $2,200. Prendrais auto ou moto en échange. 526-9138 ou 625-3505.

VERITABLE aubaine, yacht, 16', équipé, Evinrude, 40 h.p., électrique, trailer, comme neuf, aussi moteur Arrow 3 h.p., 655-1997.

YACHT fibre verre 17½, moteur Johnson 90 forces, 1966, 524-8635.

YACHT, fibre de verre, 16 pieds, neuf, cause : mortalité. 843-6332.

YACHT 17', fibre de verre, moteur 75 forces, remorque, $1800, ou échanger pour roulotte, 6262, St-Dominique.

925 MOTOCYCLETTES — SCOOTERS

Olympiade Enrg.
9166 LAJEUNESSE — 388-7212
SUZUKI
VENTE — REPARATION
ECHANGE
CHOIX DE 50CC A 500CC
OUVERT DE 9 A.M. A 9 P.M.

AUBAINE, 154 cc, Honda, 1966, équipée, meilleure offre, 381-6135.

AUBAINE, BSA, 650 Chopper, chromée, après 5 h. 681-3209.

BSA, HONDA, SUZUKI, VENTE, ECHANGE, REPARATIONS, PRIMEAU BICYCLES, 2840 ROUEN, 522-6310.

B.S.A. Hornet 1965, 650 CC, très bonne condition, $750 comptant. De 4 à 8 h., 748-7558.

DESHAIES CYCLE ET SPORT
4826 SAINT-DENIS — 842-1458
HONDA — B.S.A. — LAMBRETTA
VENTE — PIECES — ECHANGE
OUVERT TOUS LES JOURS JUSQU'A 9 P.M. — SAMEDI JUSQU'A 5 P.M.

DUCUTI 350, $500, chopper, 1966, entre 8-1 p.m. 676-7654.

HONDA, 1968, modèle S-90, neuve, rouge, bon prix, 634-9746.

HONDA 1968, neuve, garantie 6 mois, $350, Rosemont, 727-4090.

HONDA 90, très bonne condition. $125. 722-2049, 727-5658.

HONDA 175 CD, 1967, équipée, très propre,$400. 767-3387.

HONDA 1966, 150 CC, parfait ordre, après 6 heures, 331-1784.

MOTO HARLEY DAVIDSON CHOPPER 1957, $800, 932-0276.

MOTOCYCLETTE BSA Thurderbird, 650, 1966, $750. 525-8411.

NOUS AVONS à Honda City, un grand choix de motos usagées remises au point et entièrement garanties. Pour renseignements, 932-1173 ou 681-2862.

SCOOTER LAMBRETTA, 1968, 150 CC, à vendre. Demandez Pierre, après 5 h., 368-4794.

SCOOTER Vespa Super, 1967, pas servi cette année, très bas prix, faut vendre, meilleure offre. 655-0997.

925 MOTOCYCLETTES — SCOOTERS

TRIUMPH
A
DAYTONA
1130 ST-ANTOINE
PRES STATION METRO BONAVENTURE

SCOOTER, Lambretta, 1963, 175 cc, bonne condition, $200, 384-9040.

SUZIKI, 250, Hussler, avec chrome et peinture métallique, presque neuve. Doit être vue, appelez après 6 h., 645-0524. M. Garry.

TRIUMPH 1968, TROPHEE TR6, 735-3431.

TRIUMPH Bonneville, 650 cc, 1967, bon état, $850, entre 5 et 6 — 768-5423.

VENTE sacrifice, Yamaha, 350cc, 1968, 200 milles, parfaite condition, casque neuf, $795 ; 631-3136, après 6 h.

YAMAHA 350 CC, parfaite condition, pas cher, 681-8498.

927 REMORQUES ROULOTTES

MAISONS MOBILES
ROULOTTES
Visitez le plus gros centre de roulottes du Québec, modèles à pieds à 68 pieds, neufs et usagés. Financement bancaire. Achetez avec confiance directement de la manufacture. Parc de maisons mobiles à louer, piscines, près du métro, taux raisonnables.
LAURENTIAN TRAILER CITY
1260 LABELLE, STE-THERESE
12 milles de Montréal, avant St-Janvier
435-3651

ACHETEZ directement du grossiste, économisez des centaines de dollars, plusieurs modèles au choix. Les Roulottes Frontenac Ltée, 254-7, boulevard Labelle, Chomedey, 688-7210.

AVONS en stock, roulottes Pyramid, Shamrock, Glendette, 1968, livraison immédiate. Chez: Maurice Gareau Inc., 8700, boulevard St-Michel, Mtl : 725-5684.

BELLE SHASTA 15', couche 6, réfrigérateur, toilette, poêle, complète, miroir et hitch, $1,800, après 6 heures, 669-5984.

CAMPER deluxe, 16' long, 7' large, équipé, monté sur camion ¾ tonne, GMC 1960, V8, standard, discussion pour conditions, vraie aubaine, en bas du prix coûtant. 514-839-2164.

GLENELLE 1966, 16½ pi., toilette, réfrigérateur, auvents, hitch, $1850, 692-0282.

LOCATION DE TENTES-REMORQUES
Spécial sur réservation pour août
GRATIS
Naphte, barre attelage, raccord électrique. Offre expirant le 2 août, réservez maintenant, plus bas taux.
CAMPERS HEADQUARTERS
M. STEVE 733-4212

MAISON mobile 44' x 10', meublée, couche 8, tapis mur à mur. Comme neuve. Sur semaine 667-3929.

REMORQUE 1961, Airstream, 30' $3,300. Après 6 p.m. 523-8551.

REMORQUE 7 x 4, avec toile, à vendre. 526-1413.

ROULOTTE équipée ou non, équipée, comme neuve. Tel: 661-1878.

ROULOTTES de voyage, à partir de 12 pieds, à $1,245. Inf. 665-6556. O. Sélesse, 11195 boul. Gouin est.

ROULOTTES 13 à 24 pi., prix très réduits, livraison immédiate, 3150 Henri-Bourassa est, 387-8152.

ROULOTTE Shamrock 1967 équipée, hiver et été, chauffage, eau chaude, poêle, frigidaire, etc. 255-9086 après 6 p.m.

ROULOTTE Citation 19 pieds, 1966, tout équipée, comme neuve. Après 5:30 heures, 622-3376.

ROULOTTE 18', louer, tout équipée, disponible jusqu'au 31 août, 721-7436.

TENTE remorque APACHE, comme neuve, $700. Valeur de $1100. 323-5997.

TENTES, roulottes, neuves, $499.95, aussi tentes, roulottes usagées, prix variés, équipement de propane.
MANUFACTURE 1494A,
BOUL. LABELLE
CHOMEDEY — 688-5914

TENTE trailer, tout équipée, 6 personnes, 3 mois d'usage. 688-2142.

TRAILER-TENTE, 8 x 6 ouvert, construction robuste, sacrifierais, très bon marché, 839-2164, interurbain, région 514.

VOYAGES — VACANCES
Réservez maintenant, roulottes neuves 15-19 pieds pour vacances, voyages. Meilleurs taux et service. Trailerville Park and Sale (route 9), 3850, boul. Laurier, Laflèche.

929 REPARATIONS D'AUTOS — CAMIONS

AUCUN COMPTANT
PAIEMENTS MENSUELS
REMORQUAGE GRATUIT
REPARATION MOTEURS, TRANSMISSIONS, MECANIQUE GENERALE, PEINTURE, DEBOSSAGE.
OUVRAGE GARANTI
3930 est Ste-Catherine
527-8861
Remorquage 24 heures par jour

EXPERT
Moteurs, transmissions, différentiels
de toutes sortes, neufs ou usagés. Installation si désirée. Garantie 24 mois ou 24,000 milles. Remorquage gratuit. Finance en plus.
270-2956 — 270-2555
1990, Beaubien est, coin Bordeaux

931 ACCESSOIRES D'AUTOS, CAMIONS

PNEUS USAGÉS
de toutes grandeurs et soigneusement vérifiés. Bons pour plusieurs milliers de milles de roulement sûr.
A PARTIR DE $4.95
SERVICE DE PNEUS
Stadium
1871, rue de Lorimier—524-1177
A la sortie du pont Jacques-Cartier

ACHETERAIS MOTEUR PORSCHE, BONNE CONDITION, DEMANDEZ : MARC — 488-5033.

MOTEUR et pièces de Vauxhall 1962. Soir: 527-3517.

MOTEUR et transmission d'auto sport, MG Midget, très bonne condition. Prix à discuter. 525-6576.

VENDONS PIECES D'AUTOS USAGEES 1957 A 1962. 527-1165.

934 AUTOBUS A VENDRE

AUTOBUS d'écoliers à vendre, Chevrolet 1964, 36 passagers, Chevrolet 1961, 12 passagers. 522-7566.

AUTOBUS scolaires à vendre 12 à 72 passagers, modèles 1962 à 1966, 10229 Armand-Lavergne, Montréal-Nord.

DODGE 1962, 24 passagers, tout équipée, en parfaite condition. 387-8500.

936 CAMIONS A VENDRE

BELL Telephone, Canadien National, Patates Chips, Coca-Cola, camions, 482-8418.

CAMIONS ½ à 5 tonnes, Pick-Up, Metro, dompeuse, van 12 à 18 pieds. Georges Robert Auto, 5870 Saint-Laurent.

CAMION Citerne, Chevrolet 1962, (1300 Gallons), compteur Neptune, frais renversés 514-456-3202, après 6 heures 514-456-3363.

CAMION White Freightliner 1964, tracteur, 10 roues, sleeper 4. Parfaite condition. RA. 1-5682. Soir: 728-1547.

936 CAMIONS A VENDRE

CAMION G.M.C. 1966 ¾ tonne, parfaite condition $100 comptant. Balance 30 mois, 273-4212, M. Roland.

CAMION FORD PICK-UP 1967, AVEC BOITE, TRES PROPRE, BONNE CONDITION, 273-8776 ou 273-8737.

CAMION citerne en très bon état, capacité 1,500 gallons. 521-8788.

2 CAMIONS, White 10 roues avec dompeuse. Autocar 10 roues, dompeuse, très bon état. 276-8436.

CAMION FARGO 1968, ½ tonne ou ¾ tonne, choix assortis, livraison immédiate, léger comptant, échange accepté. Termes faciles. Marc Girard, 254-4961.

CAMION Chevrolet, 3 tonnes, avec boite de 16 pieds, moteur neuf, doit vendre, 688-8641.

CHEVROLET 1965, pickup V-8, automatique, ½ tonne, boite spéciale fermée, peut financer. 276-5032.

CHEVROLET pickup 1965, parfaite condition. M. Corriveau, 681-1641.

CHEVROLET 64, 3 tonnes, V-8, boite 17 pieds avec toile, prix $1,450, bonnes conditions, jour 322-9630, soir 692-6340.

DODGE 1966, Transivan, vitré, 6 cylindres, standard, excellent état, aucun comptant. 526-3781.

FORD 1967, 1½ tonne, roues doubles, boite acier, peut servir towing ou float, presque neuf, petit comptant, balance facile. 645-5376.

FORD Econoline, vanne, 1964, 6, automatique, carrosserie un peu endommagée, excellent mécanisme, particulier, $550, vente rapide. 840 River, Verdun, 651-2177.

FORD 66, 6 cylindres, demi-tonne, particulier, 321-0313. — 10950 Bruxelles, Montréal-Nord.

FORD 1957, 1½ tonne, très propre, $400, après 6 h. 669-0249.

FORD ECONOLINE, 1962, 6 cylindres, propre, radio, pneus neufs, 677-2348.

FORD PANEL 1967, demi-tonne, 14,000 milles, $2,000 ; 738-8552, 667-0013.

FORD ECONOLINE 1962 (VITRE), TRES PROPRE. SOIR. 467-3809.

GMC 1959, pickup, 4 vitesses, faut vendre, $125. 5860 Papineau.

JEEP 1956, pêche, chasse, pelle à neige, 388-2238.

MERCURY Econoline 1963, Van, 9 passagers, vitré, très bonne condition, $850. Terme, échange. 276-5519.

NATIONAL
offre des camions usagés
toutes marques, tous modèles
remis au point, garantis
termes disponibles
8865 boul. St-Laurent
388-5786

REMORQUE : Chevrolet 1962, 5 tonnes, en parfait état, 622-0355.

SCOUTS JEEP neufs et usagés. Winch et loader, Georges Robert Auto, 5870 Saint-Laurent.

TOWING Mercury 1964, tilt cab, (4 tonnes), avec homes wrecker, 750, vendrais le tout bon marché. 514-839-2164.

TOWING de 1 à 5 tonnes, Chevrolet, Ford, International 1963 à 1968. Georges Robert Auto, 5870 Saint-Laurent.

938 AUTOS — CAMIONS DEMANDES

Pagé & Fils Ltée
Paie les plus hauts prix comptant pour des automobiles de 1964 à 1967, en bonne condition.
Appelez ou venez immédiatement pour une évaluation gratuite et un chèque accepté pour votre voiture.
Pagé & Fils Ltée
3350 RUE WELLINGTON, VERDUN
PO. 6-3571
OUVERT JUSQU'A 10 H P.M.

NOUS VOULONS VOTRE AUTO
Nous payons les plus hauts prix pour autos propres ou bien nous vendons la vôtre en consignation. Blais Auto, 5420, Décarie, 489-8439.

ACHETERAIS autos toutes marques, 1962 à 1967. Payons comptant, 526-3781.

ACHETERAIS autos usagées, accidentées. Vendrais autos usagées, toutes marques, 1961 à 1967. M. Gaudreau, 351-5050.

ACHETERAIS auto particulier, 1960 à 1968. Paierais comptant. M. Bourget, 522-7496.

ACHETERAIS autos, bon état seulement. Paierais comptant, 3865 Hochelaga, 259-4677.

ACHETONS autos 1964 à 1967, marques populaires, sedan hardtop, convertible. Payons comptant, 323-4330 ; 10,200 boulevard Pie-IX.

ACHETONS VOITURES USAGEES ARGENT COMPTANT 1961 A 1967 OU NOUS VENDONS VOTRE VOITURE PRISE EN CONSIGNATION.
BOUCHER AUTOMOBILE
3655 HOCHELAGA COIN CHAMBLY
524-2155

ACHETONS comptant, vendons autos usagées, 819 est, Rachel, LA. 2-1196.

ATTENTION
Camions, avec boites fermées, 18 à 20 pieds de longueur, 3 à 4 tonnes, modèles à partir de 1965, demandés par compagnie de transport. S.V.P. appelez 733-1161.

CHARS, CAMIONS, TOUTES SORTES DE METAUX DEMANDES POUR LA SCRAP. 10,171 PELLETIER, MONTREAL-NORD. DA. 1-4820.

TOUTES voitures de 1960 à maintenant. Payons argent comptant. 387-3661.

940 AUTOS A VENDRE

A.A.A. ASSURANCE auto, aucun refus, paiements faciles, 526-5557 ; soir 334-3001.

ACADIAN Beaumont, Sport deluxe, 1963, 26,000 original. 688-2433.

ACADIAN 1963, sedan, radio, automatique, mécanisme parfait, sacrifierais, $500. 322-6095.

ACADIAN BAUMONT 1963, convertible, 6, automatique, radio, sièges baquets, console, léger comptant 384-7540.

ACADIAN 1964, Beaumont, toit rigide, 2 portes, automatique, radio, $1,050, terme, échange 276-5022.

ACADIAN 1963, station-wagon, 4 portes, 6, standard, moteur, carrosserie, transmission en excellent état, peu de millage, intérieur propre, 4 bons pneus, faut vendre, $625. 729-1112.

ACCIDENTE Chrysler 64, 2 portes, hardtop, occasion, particulier, 677-3038.

ACHETEZ aujourd'hui une voiture 1968 neuve ou démonstrateur Chrysler, Plymouth, Valiant et profiter de la garantie 5 ans, 50,000 milles. Marc Girard, 254-4961.

ALFA ROMEO, 1967, GT, 1300 junior, 10,000 milles, 5 vitesses avant, freins à disques. Appelez 254-6405, après 6 heures.

AUBAINE
Démonstrateur, Chevrolet 1968, 2 portes, hardtop, équipé normal, spécial $2995.
324-4411

AUSTIN HEALY 3000, 1964, équipé, prix discutable. 2879 Hector, 352-8843.

AUSTIN, automatique, 1964, bonne condition, $650. Termes faciles, 276-5022.

AUSTIN 1100, 1966, très propre, bas millage, $700 ; 677-2348.

AUSTIN HEALY SPRITE, BONNE CONDITION, 725-7277 ou 376-4245.

BEAUMONT 1965, convertible, servo-direction, entre 5 et 8, 524-2521.

BUICK hardtop 1961, 4 portes, servo-freins, servo-direction, parfaite condition, comme neuve, $700. 521-8922.

BUICK 1962 Le Sabre, semi hardtop, 4 portes, tous accessoires, servo direction, radio, peu de parcours, bon état, $350. 271-7532, après 6, 273-3203.

BUICK 1963, convertible, parfaite condition, particulier, soir 352-1328.

BUICK 1965, Skylark, 8 cylindres, sièges baquets, transmission au plancher, tout équipé, voiture impeccable, $100 comptant, balance 30 mois. M. Laforest 273-4212.

BUICK 1963, hardtop, 2 portes, sièges baquets, très bonne condition, $1200, 744-2248.

BUICK 1964, Wildcat, V8, automatique, radio, servo-freins, servo-direction, excellente condition, voiture de particulier, $1,325. 522-7496.

940 AUTOS A VENDRE

MAGASINEZ A L'INTERIEUR...
OLDSMOBILE

1966 DELTA 88 — $2495
4 portes, hardtop, tout équipée, vitres électriques.

1965 DELTA 88 — $1995
4 portes, hardtop, 8, automatique, radio, servo-freins/direction.

1965 DYNAMIC 88, — $1895
4 portes, hardtop, 8, automatique, radio, servos-freins/direction.

1965 STARFIRE — $2195
2 portes, hardtop, tout équipée, vitres électriques, siège baquet.

1964 DYNAMIC 88 — $1595
4 portes, sedan, 8, automatique, radio, servo-freins/direction.

1964 JET STAR 88 — $1395
2 portes, hardtop, tout équipée.

CHEVROLET

1967 IMPALA — $2895
Convertible, tout équipée.

1966 IMPALA — $2595
Convertible, tout équipée, vitres électriques.

1967 IMPALA — $3295
4 portes, hardtop, 8, automatique, radio, servo-freins direction, vitres électriques, toit vinyle, air climatisé.

1966 BISCAYNE — $1695
2 portes, coach, 6, automatique.

1966 BISCAYNE — $1595
2 portes, coach, 6, standard.

1965 BEL AIR — $1795
Station wagon, 8, automatique, radio, servo-freins direction.

1965 BEL AIR — $1395
2 portes, coach, 6, automatique.

1965 IMPALA — $1795
4 portes, sedan, 8, automatique, radio, servo-freins direction.

AUCUN COMPTANT REQUIS
36 MOIS POUR PAYER
PLAMONDON
CHEVROLET-OLDSMOBILE
1580 Amherst — 527-9121
(coin De Maisonneuve)

BUICK 58, Special, 4 portes hardtop, très propre, 7431 Delanaudière, app. 4 après 7 heures.

BUICK 1960, bien propre, bon ordre, 1775, A Beaudry, après 6 heures.

BUICK Electra 225, 1962, hardtop 4 portes, tous servos, radio, moteur, transmission excellents, carrosserie très bonne, pas rouillée, pneus comme neufs, raison de vente : maladie dans la famille. Doit être vendue immédiatement. $675. — 729-9413.

BUICK 1965 Wildcat, toit rigide, air climatisé, radio, etc. Vendra ou échangera, peut financer. CR. 6-5022.

BUICK Le Sabre 1966, 4 portes hard top, freins à disque, très beau bijou. M. Barette, 274-7497.

BUICK Riviera 1965 parfaite condition tout équipée, $2850. 514-346-9646 interurbain.

BUICK Riviera Grand Sport 1965, équipement complet, air climatisé, $3350. S'adresser Mme Lise Nadeau, 254-9176.

BUICK 66, Wildcat, 4 portes hardtop, servo-freins, servo-direction, radio, posi-traction, toit vinyle. 669-3525.

CADILLAC 67, convertible, tout équipé, 14,000 milles. Balance garanti $4,950. 376-8987.

CADILLAC 1962, tout équipée, comme neuve, particulier, 255-3241.

CADILLAC 1956, Eldorado, convertible, vraie aubaine, $4,200. Téléphoner en semaine de 9 h à 5 h. 875-2108.

CADILLAC 64, coupé de ville, hardtop, 2 portes, tout équipée, très propre. 729-6145.

CADILLAC ELDORADO 1963, DECAPOTABLE, AM/FM, CLIMATISATION, BIEN EQUIPEE, RAISONNABLE, 667-6341.

CAMARO 1967, hardtop, tout équipé, $2750. Comptant $450. 525-7929.

CAMARO 1967, balance de garantie, 8, CR. 4-7497. C. Latendresse, après 7.30 p.m.

CAMARO 1967 2 portes, hard top, tout équipé, transmission au plancher, 8 cylindres, M. Barette 274-7497.

CHERCHEZ plus, reprises finance, 1957 à 1967, termes acceptés, 521-0268.

CHEVELLE 1965, DELUXE 300, TRANSMISSION MANUELLE, 6 CYLINDRES, 38,000 MILLES, $875, 322-9066.

CHEVELLE, convertible, 1965, automatique, radio, vrai bijou, idéale pour dame, financerais M. Perrier, 769-8831.

CHEVROLET 1962, convertible V8, $595, $11 comptant, $25 mois, 849-4631.

CHEVROLET 1962, coach 2 portes 38,000 milles, vrai millage, 6 cylindres transmission standard, pas de rouille, propreté exceptionnelle de voiture d'origine, mécanique comme neuve, très sûre, appartenant à une femme, sacrifierait $425, 279-3884, particulier, en tout temps.

CHEVROLET 1962, sedan Biscayne 6, automatique, bons pneus, excellente carrosserie, aucune rouille, mécanisme parfait, peu de parcours, un seul propriétaire, doit vendre $525 ou offre raisonnable. 271-7769.

CHEVROLET 1963, automatique, A1, $695, $11 comptant, $29 mois, 849-4631.

940 AUTOS A VENDRE

Spécial
53e ANNIVERSAIRE
Profitez de nos prix coupés
Profitez aussi du grand choix

Corvair 1966
modèle Corsa, 2 portes, hard-top, 4 vitesses,
$1695

Ford 1967
2 portes, 8 cylindres, radio, automatique, Fairlane 500,
$2295

Pontiac 1967
4 portes, sedan, 8, automatique, servo-freins, servo-direction, radio,
$2295

Pontiac S.S. Convertible 1966
servo-freins, servo-direction, radio,
$2195

Camaro S.S. 1967
convertible, 8 automatique, radio, servo-freins, servo-direction, sièges baquet,
$2895

Chevrolet 1966
Impala, convertible, très propre, tout équipée,
$2395

Chevrolet 1966
4 portes, Biscayne, 8, servos-freins/direction, radio,
$1495

Chevrolet 1964
4 portes, hard-top, Impala, 8, automatique, radio, servos-freins/direction,
$1495

Dodge 1964
Polara, 8, automatique, radio, servos-freins/direction,
$1495

Chevrolet 1963
6, automatique, radio,
$695

CLERMONT MOTOR LTD.
DEPOSITAIRES G.M.
5363 St-Denis — 274-7497
(TERRAIN AUTOS USAGEES)

CHEVROLET SS 1963, hardtop, 8, automatique, peinture, $850. 722-5529, 626-8119.

CHEVROLET 1968, neuf, Biscayne, transmission automatique, $2716. Comptant $416. 525-7929.

CHEVROLET 64, convertible, parfaite condition, très propre. M. Corriveau, 681-1641.

CHEVROLET 1964, automatique, radio, bonne condition, $825, termes, échange. 276-5519.

CHEVROLET Impala SS, 1964, convertible, sièges baquets, transmission au plancher, 35,000 milles, $1,400 ; 667-9196.

CHEVROLET convertible V-8 1961, très bonne condition, $550, 435-2146.

CHEVROLET Impala 1964, 44,000 milles, servo-freins, servo-direction, tout équipé, 849-2284.

CHEVROLET 1961, automatique 6, propre, $300, radio. Particulier, 725-8571.

1968, CHEVROLET DEMONSTRATEURS 652-2938. F. PION.

CHEVROLET 1966 Biscayne, sedan, 6, automatique, magnifique condition, $1,375. CR. 4-5981.

CHEVROLET 1966 Impala, hardtop, 4 portes, magnifique, financerais, $1975. CR. 4-5981.

940 AUTOS A VENDRE

Avons besoin de VOITURES PROPRES. Nous vous suggérons de vendre votre voiture à
BOB BARNABE INC.
7645 Leman, St-Léonard — 256-9068
Nous vous accorderons le plus haut prix au comptant pour votre voiture de modèle récent de fabrication domestique, américaine ou étrangère — Venez nous voir — Nous vous remercions.

CHEVROLET Impala, complètement équipé, mon démonstrateur, prix spécial. 279-6301. M. Beaudoin.

CHEVROLET 1963, modèle Chevy II, sacrifierais $490, particulier, 384-8912.

CHEVROLET 1963, Impala, 2 portes, tout équipée, comme neuve, seule propriétaire, 279-5283, soir 334-5864.

CHEVROLET 1963, convertible SS, 327, 300 h.p., automatique, comme neuve, $1150, 324-7839.

CHEVROLET 1960, mécanisme bonne condition, très propre, 645-4493, 389-0389.

CHEVY II 1963, Nova SS hardtop, sièges baquets, automatique au plancher, radio AM-FM, excellente condition, seul propriétaire, prix à discuter, 376-2694.

CHEVY 2, NOVA, 1966, radio, bonne condition, 721-2912.

CHRYSLER New Yorker 1965, $1900. Chrysler New Yorker 1963, $1150. S'adresser 3267, des Echevins, ville St-Michel.

CHRYSLER 1961, tout équipée, $600. 525-5471.

CHRYSLER 1965, convertible, Saratoga, tout équipée, CR. 4-7497, après 7.30 p.m. M. Claude.

CHRYSLER 1963, 2 portes, hardtop, tout équipée, CR. 4-7497 après 7.30 p.m. M. Claude.

CHRYSLER 1966, hardtop, 2 portes, équipée, prendrais échange, 721-2612.

CITROEN 1966 D.S. 21, automatique, 7,000 milles, faut vendre, payé $4,900, prix $3,375, termes, jour 322-9630, soir 692-6340.

CITROEN 2 chevaux, 1959, moteur défectueux, prix $60, 331-4211.

CITROEN 2 c.v., 1963, $400 comptant, 729-4438.

COMET 1963, automatique, radio, $675, $11 comptant, $28 mois, 849-4631.

CONVERTIBLE Camaro tout équipé, sièges baquets, $2850. Comptant $550. 525-7929.

CONVERTIBLE Pontiac 1964, tout équipée, bas millage, propre, termes faciles. 276-5022.

CONVERTIBLE, Ford, XL 500, 1963, équipée, 390. Sièges baquets, impeccable. Aubaine cause auto neuve. Particulier, 351-0516.

CONVERTIBLE, Beaumond 1966, équipée, seulement 17,000 milles. Particulier, 270-1506.

CONVERTIBLE Impala SS, 1963, $995. Après 6 heures, 259-3840.

CONVERTIBLE, Corvair, 1965, Corsa, 4 vitesses, 4 carburateurs, aubaine, 322-2896.

CONVERTIBLE 1964, Beaumont 327, standard, R.P.M. échangerais, 674-8320.

CORVAIR 1964, convertible, Monga, tout équipé, $750, 387-9850.

Lefebvre Frères Ltée
MOTEUR
TRACTEUR
Tél. : 321-2220

940 AUTOS A VENDRE

ON NE SORT PAS A PIED

- Sans ces voitures usagées ARchisûres
- 7 jours d'essai
- 30 jours garantie 100% moteur - transmission - différentiel
- 2 ans de garantie spéciale

3775A '67 CHEVROLET
BISCAYNE, coach, transmission automatique, 6 cylindres, vert. $2050

4244A PONTIAC
PARISIENNE, convertible, radio, automatique, servo-direction, servo-freins, V-8. $1975

3629A '65 CHEVROLET
IMPALA, 2 portes, toit rigide, marron. $1750

3696A '64 CHEVROLET
BISCAYNE, coach, radio à bouton poussoir, transmission automatique, 6 cylindres, rouge. $1165

4279A '66 CHEVROLET
BISCAYNE Coach, radio, automatique, 6 cylindres. $1850

3493A '66 OLDSMOBILE
DYNAMIC, décapotable, radio à bouton poussoir, transmission automatique, servo-freins, servo-direction, 8 cylindres, bleu. $2495

3200A '65 OLDSMOBILE
DYNAMIC, 4 portes, toit rigide, radio à bouton poussoir, transmission automatique, servo-freins, servo-direction, 8 cylindres, bleu. $2175

3986A '64 PONTIAC
STRATO CHIEF, sedan, radio, automatique, 6 cylindres. $1250

4019-A '63 CHEVROLET
BEL-AIR, sedan, automatique, V-8. $950

3380A '65 CHEVROLET
BEL-AIR, sedan, automatique, V-8. $1675

2428A '65 PONTIAC
LAURENTIAN, sedan, transmission automatique, 8 cylindres, vert. $1450

100-8 '64 PONTIAC
STRATO-CHIEF automatique V-8, radio, sedan. $1325

3972-A '64 FALCON
"FUTURA", sedan, automatique, radio, 6 cyl. $950

3456A '65 PONTIAC
PARISIENNE, décapotable, radio à bouton poussoir, transmission automatique, 6 cylindres, noir. $1850

3966A '66 CORVAIR
500, 4 portes, toit rigide, 6 cylindres, transmission 4 vitesses, marron. $1375

3690A '65 RAMBLER
300, station wagon, radio à bouton poussoir, transmission automatique, 6 cylindres, blanc. $1025

3587B '65 CHEVROLET
BISCAYNE Coach, radio, automatique, 6 cylindres. $1575

4106A '65 BUICK
SKYLARK, décapotable, radio, automatique, servo-direction, servo-freins, V-8. $2205

3747A '64 FALCON
FUTURA, coach, transmission automatique, 6 cylindres, bleu. $1050

ON NE SORT PAS A PIED DE CHEZ
PARK AVENUE Chevrolet-Oldsmobile
5000 EST, JEAN-TALON
725-9811

BOB BARNABÉ INC.

LE DETAILLANT LE PLUS PARTICULIER DE MONTREAL

PRESENTE LE PLUS BEL INVENTAIRE D'AUTOS USAGEES QUE VOUS PUISSIEZ TROUVER. Nos locaux COMPTENT TOUJOURS des AUTOS de tout PREMIER CHOIX.

NOTRE SEUL EMPLACEMENT : 7645, rue LEMANS, SAINT-LEONARD

A 10 minutes de n'importe quel endroit dans l'île. Sortie Lacordaire, 1ère rue au nord de Jean-Talon

'66 OLDSMOBILE 98, Town Sedan. Rendement et luxe insurpassables. Fini noir ébène d'origine impeccable démontrant l'excellence du soin apporté à cette voiture. Intérieur turquoise parfait. Fenêtres électriques, radio, pneus blancs tout neufs et nombre d'autres particularités. Merveilleuse voiture. $2699

'64 LINCOLN Continental, sedan 4 portes, conduite par administrateur, véritable parcours 24,000 milles seulement, fini gris jamais repeinturé avec intérieur blanc immaculé, tous servo-mécanismes, bien entendu. Vous êtes toujours à la mode avec une Lincoln de modèle non récent. $2199

'68 MUSTANG Shelby Cobra GT 500, dernière série '68, V-8, 428 po. cu., 360 h.p., transmission Selectromatic, servo-direction, servo-freins à disques, et tous accessoires optionnels, vert anglais, sièges baquets noirs. Cette auto est rodée juste à point pour vous à 5500 milles. Pleine garantie Ford. Ces voitures se vendent $7300, celle-ci est offerte à seulement $5399

'63 GMC panel ½ tonne, mécanique parfaite, excellente carrosserie sans bosselures ni rouille. Un véhicule de belle apparence qui n'a servi qu'à de légeres tâches. $599

'65 FORD Fairlane, coach, 6 cylindres, automatique, très bons pneus, beige, intérieur immaculé s'harmonisant. Un propriétaire, un conducteur. Peu de millage. $1299

'65 CHRYSLER Windsor, sedan beige original, tout servo, radio, automatique. $1999

PAS DE COMPTANT — Assurance feu — vol — collision comprise dans les paiements effectués à seulement une compagnie de finance.

'64 COMET 404, station wagon, 4 portes, peu de parcours, n'a jamais servi commercialement et est en tout point impeccable. Gros moteur 6 cylindres, automatique, radio, pneus neufs. $1299

'65 PONTIAC Strato Chief, sedan, V-8, automatique, pneus neufs à paroi blanche, magnifique fini beige d'origine, intérieur beige impeccable. Au bas prix alléchant de $1499

'64 CHEVELLE "300", sedan 4 portes, 6 cylindres, automatique, direction assistée et radio ; voilà quelques-uns des suppléments qui font de cette auto beige impeccable un achat économique et fiable, pour seulement $1199

'64 FAIRLANE "500", sedan, deux tons de blanc et blanc, intérieur rouge, 6 cylindres, transmission standard, radio, peu de parcours. $1299

'66 MUSTANG, 2 portes, hardtop, bleu foncé d'origine à sièges bleus, moteur 289 pouces cubes, V-8, direction et freins assistés, automatique, parfaite en tous points. $2299

'67 CORTINA LOTUS, 2 portes. Voiture rare. La Cortina, mise au point par Lotus, fabriquée après des recherches et essais intensifs. Préparée pour compétitions donc meilleur rendement — modèle luxueux. Transmission 4 vitesses, radio AM-FM, pneus radials, carburateurs à deux corps et came de tête jumelée sur quatre cylindres suspension avant et arrière renforcée, et fini anti-rouille Ziebart. Conduite par dame, seulement 8,000 milles. Pleine garantie Ford. $2499

'67 TRIUMPH TR4A, rouge course, intérieur noir, suspension RS, radio, pneus radiaux, seulement 7,000 milles. Magnifique état — tout comme une neuve. $2499

Pleine garantie de 90 jours
Service d'examen sur rouage d'entrainement complet avant la livraison

'68 JAWA — Motocyclette 125CC en parfait état, à peine parcouru 2,475 milles. Seulement $349

'64 FORD Galaxie, décapotable, fini rouge bourgogne d'origine sans égratignures et non terni. En la voyant vous voudrez l'acheter. Une voiture superbe. V-8, puissance doublée, automatique, pneus à parois blanche, très peu de millage. $1499

'65 VALIANT, sedan Custom 200. Gros 6 cylindres, automatique, radio, pneus flanc blanc. Bien entretenue par dame, son propriétaire. Etat de neuf en tout point. $1499

'68 DODGE Charger, hardtop deux portes, rouge, toit vinyle noir, sièges baquets blancs, V-8 383, carburateur jumelé, automatique avec console, direction et freins assistés, radio, pneus à ligne rouge et autres caractéristiques. Peu de parcours. Pleine garantie. Aucune avarie, toujours conduite avec soin. En vente au prix d'achat du marchand. $3799

'63 BUICK Riviera, hardtop 2 portes, nous vendons cette luxueuse voiture pour un administrateur qui est transféré en Floride. 30,000 milles, auto bien entretenue. Tous servos bien entendu. Beige avec sièges baquets en véritable cuir s'harmonisant. $1999

'66 PONTIAC, Custom Sport, deux portes, hardtop, fini or original, sièges tonneaux noirs ; comme neuve ; V-8, automatique, servo-freins, servo-direction, radio, pneus blancs avec toit de vinyle ; une auto extraordinaire pour un acheteur très difficile. $2299

'67 MUSTANG décapotable, fini rouge original, sièges baquets rouges, toit blanc, V-8 289 po. cu., automatique et console, pneus ovales blancs flambant neufs, freins à disques, moins de 10,000 milles, continuation de pleine garantie Ford ... Extra élégante. $3099

'66 COMET 202 sedan, V-8, automatique, radio. A toujours servi comme 2e voiture. 20,000 milles. Mécanique parfaite. $1799

'64 PONTIAC, sedan Laurentian. Un seul propriétaire. Vrai parcours de 22,000 milles. Couleur d'origine, marron Honduras et intérieur cuir rouge. V-8 automatique, servo-direction, servo-freins et pneus de qualité. Aspect de neuf en tout point. $1399

'65 FORD Country Squire, familiale 10 passagers, fini noir luisant avec intérieur en cuirette bleue s'harmonisant. Pas une égratignure ni tache à l'intérieur comme à l'extérieur. V-8 de 352 po. cu., porte-bagages, automatique, servo-freins, servo-direction, radio et flancs blancs. Très élégante. $1999

'66 PLYMOUTH Fury III, hardtop 4 portes. Peinture d'origine beige pâle, garniture brun foncé, intérieur cuir véritable. V-8, direction et freins assistés. Radio. Pneus à flanc blanc. Conduite avec soin, parcours 22,000 milles. Le plus beau modèle de cette série. $2199

'66 CORVAIR "Customized" Corsa, hardtop 2 portes. Il faut voir cette auto superbe à peine usagée. On consacra plus d'un an pour compléter toutes les spécifications sur commande. Roues mag, grand ovale. Moteur 140, 4 carburateurs, 4 vitesses au plancher. Radio. Ne manquez pas de voir cette magnifique voiture verte. $2699

'66 CHRYSLER 300, hardtop 4 portes, fini or, sièges baquets noirs et munie de fenêtres électriques, automatique, radio et plus encore. Dame propriétaire. Parcours certifié 24,000 milles. Pleine continuation de garantie Chrysler. Vraiment une belle voiture. $2299

'63 OLDSMOBILE Super, hardtop 2 portes, blanche avec intérieur rouge. Volant inclinable, automatique, radio, flancs blancs. Moteur récemment mis au point. $999

'64 BUICK Wildcat, 2 portes, hardtop, toit de vinyle noir du manufacturier, fini blanc, élégants sièges baquets rouges. Intérieur impeccable à l'état de neuf nullement endommagé. Le propriété d'un administrateur. Automatique, radio, console, pneus blancs plus tous les accessoires facultatifs imaginables. $1699

'65 PLYMOUTH FURY III, hardtop 4 portes ; teinte turquoise originale, embellie d'un intérieur en cuir noir, servo-direction et servo-freins, radio, 2 barrillets 318, V8, automatique et pneus blancs ne sont quelques-unes des options. Auto très propre intérieur et extérieur. $1699

'63 SUNBEAM décapotable, deux toits, radio et très bons pneus. Parfait pour mécanicien, requiert quelques réparations. $499

EXCELLENTS PRIX POUR CORVETTES USAGEES PEU IMPORTE L'ANNEE

'65 VALIANT Signet, hardtop 2 portes, V-8, automatique avec console, flancs blancs, radio. Fini blanc polaire brillant avec sièges baquets noirs. Extrêmement propre. Seulement $1699

'67 BUICK LE SABRE, deux portes, hardtop ; celle belle HT turquoise est sans doute une des plus belles. L'intérieur très propre reflète les soins qu'elle a reçus durant ses 8,000 milles. Munie de servo-direction, servo-freins, automatique, pneus blancs, et aussi pleine garantie de 5 ans d'auto neuve. Au prix de seulement $3199

'66 VOLVO 1229. Fini blanc original jamais repeint. Moins de 20,000 milles ; sièges tonneaux rouge foncé inclinables ; radio, excellents pneus ; cette auto vous mènera très loin, vous donnera le meilleur rendement et le plus pour votre argent.

'63 BUICK WILDCAT, deux portes, hardtop, blanche, sièges noirs. Apparence d'une neuve. Tous accessoires mécaniques, automatique, radio, pneus à flanc blanc. $1299

'68 FORD Torino décapotable, 390 p.c., carburateur 2 barils, automatique, radio avec stéréo, rouge, sièges baquets noirs. $3999

'63 CHEVROLET Bel Air, 4 portes, sedan, V-8, direction et freins assistés, radio, pneus neufs à paroi blanche. Nous avons vendu cette voiture à un homme qui l'a merveilleusement bien entretenue. Fini noir impeccable, intérieur rouge. Très élégante ! $1099

'68 CHRYSLER Crown Imperial, hardtop 2 portes, auto de succession à vendre immédiatement. Auto neuve, pneu de rechange jamais utilisé. Gris satiné, toit vinyle assorti, intérieur cuir bleu contrastant. Climatisation de l'usine, volant télescopique et inclinable, pilote automatique de vitesse, sièges avant separés, portes à barrure électrique, commande intérieure pour coffre arrière, chaufferette et dégivreur arrière, appuie-tête, siège à six positions ; voilà quelques avantages. Pleine garantie Chrysler. $3,000 au-dessous du prix du marché. $6899

'64 FORD XL 2 portes, hardtop. Cette auto est comme neuve. Sièges baquet, console, V-8 352 p.c., servo-direction, servo-freins, fenêtres électriques, pneus blancs et beaucoup d'autres options, marron original avec toit blanc, très propre, bas milliage. $1599

'66 CHEVROLET Biscayne sedan, V-8, automatique, radio, un propriétaire qui l'a choyée. Bas parcours. Fini bleu, intérieur bleu. Ne pourrait être mieux mécaniquement. $1799

'67 PONTIAC G.T.O., 2 portes hardtop ; un de la sorte. Chaque option du livre comprend servo-direction, servo-freins à disques ; vitres électriques, volant inclinable, roues Rally II, pneus ovales larges; AM-FM, antenne mécanique, ruban de stéréo, toit de vinyle, à contrôle pour croisières ; lampes à lecture et le dernier mais non le moindre, excellente climatisation installée à la manufacture, aucune égratignure sur le fini rouge original brillant, vinyle noire et siège tonneaux. Moins de 10,000 milles ; tout comme neuve, solde entier de garantie de 5 ans. Cette auto s'est vendue neuve, Il y a 1 an, $7400. Maintenant seulement $4599

Argent comptant pour voitures propres, de modèles récents, domestiques ou importées — de quelque marque que ce soit.

'64 BUICK SKYLARK sedan. En parfait état, intérieur et extérieur ; très peu de millage ; servo-direction, automatique, radio et pneus blancs. A toujours servi de seconde voiture. Excellent état. $1599

'66 SUZUKI, motocyclette 250 cc. bas parcours, modèle d'excursion, démarreur électrique, roues, silencieux et toutes pièces du châssis chromées. Bonne condition. Noire. $699

La qualité est la meilleure aubaine. C'est pourquoi vous devriez acheter de notre maison où vous trouverez service, économie, choix et satisfaction incomparables. Nous apportons autant de souci à vos exigences qu'aux soins de votre voiture. Si vous recherchez la qualité venez alors nous voir dès aujourd'hui.

IAC FINANCE IAC — SIGNALEZ 256-9068

940 AUTOS A VENDRE

Lefebvre Frères Ltée
MOTEUR DIESEL
Tél. : 321-2220

CORVAIR 1962, convertible 2 portes, automatique, particulier 729-5351.

CORVAIR 1934, standard shift, $550 ; $11 comptant, $28 mois, 849-4531.

CORVAIR 1961, série 700, automatique, 4 portes, radio, carrosserie, moteur et pneus en excellent état, pas rouillée, peu de millage, un seul propriétaire, $325 ou offre raisonnable. Faut vendre. 272-1652.

CORVAIR Monza 1963, 4 portes, automatique, radio, sièges baquets, très bons pneus, moteur, transmission et carrosserie en excellent état, particulier, $350. 272-4460.

CORVAIR 1965, hardtop, automatique, $895, $11 comptant, $33 mois, 849-4531.

CORVAIR 1964, modèle 700, automatique, 4 portes, radio, pneus neufs, carrosserie et moteur excellents. Pour l'apprécier, il faut la voir et l'essayer. Un propriétaire, $485, particulier, 273-0529.

AUCUN COMPTANT

Pontiac Station Wagon 1965, 8, automatique, tout équipée $1750
Pontiac, Sedan, 1963, 8, automatique, radio $825
Comet Sedan, 1934, 8, automatique, radio $600
Rambler Sedan 1965, 6, automatique, radio $825
Plymouth Sedan, 1964, 8, automatique, radio $450
Plymouth Sedan, 1964, 6, automatique, radio $175
Rambler Sedan 1962, 6, automatique, radio $100
Rambler 2 portes, 1962, 6, standard, radio $100
Plymouth Sedan 1961, 6, automatique, radio $125
Volkswagen 1964 .... $500
Volkswagen 1963, radio $150

277-3067
5760, IBERVILLE

CORVETTE 1967 427-400 forces, tout équipée, pneus neufs, encore sous la garantie, appelez après 5 h. 663-5604.

DAME Pontiac 1962 Parisienne, 4, hardtop, 44,000 milles, équipée, 727-0287.

DAME vendrait Ford 1964, 6 automatique, équipée, $850. 663-4837.

DAME vendrait Pontiac 1959, $175 681-9397.

DAME, Ford 1965, équipée, 25,000 milles, comme neuve, sacrifierait. 667-7281.

DEPART Europe, Triumph TR 4, 66, 17,000 milles, parfait état, $1,800, 935-7046 après 5 heures.

1 DeSOTO 1960, 1 Frontenac 1963. Les deux pour $225 ; 522-2291.

DODGE convertible 1965, visible à 6363, Louis-Hémon.

DODGE Coronet 1965, 8 cylindres, sièges baquets, transmission au plancher, tout équipée, voiture impeccable, $160 comptant, balance 30 mois, M. Laforest, 273-4212.

DODGE Dart, hardtop 1967, 2 portes standard, bonne condition, particulier, 366-9817 après 6 heures.

DODGE 1965, radio, excellente condition, doit vendre, $1,075, termes possibles. 861-6691.

DODGE 60, $200 comptant, s'adresser soir 288-7059.

DODGE 1960, hardtop 4 portes, tous accessoires, 6 cylindres, automatique, pneus neufs, bon état, $225. 271-7532, après 6 h., 273-3203.

ENVOY 1963, spécial, très bonne condition, $135, rapidement, soir 525-1256.

ENVOY Epic 19965, parfait ordre, $475, bas millage, aubaine, 521-8458.

1 ENVOY 1963, Envoy 1959, 1 Peugeot 1963. Les trois pour $225 ; 522-2291.

FAIRLANE Ford 1964 toit rigide, V-8, automatique, radio, $1,600. Termes faciles. 276-5022.

FALCON 1967, 2 portes, automatique, radio, 10,000 milles 679-7246.

FIAT Spider 850 1968, blanche, équipée, $1,900, 376-1053.

FIAT 850, Spider 67 convertible, radio, $1400, soir seulement 933-4629.

FORD 1965 Galaxie, convertible V-8, automatique, radio, tout équipée, voiture impeccable, $100 comptant, balance 30 mois, M. Albert 273-4211.

FORD 1965, V-8, excellente condition, mortalité. Vendrais $1,125. Termes possibles. 861-6691.

FORD 1966, convertible, moteur 390, 10,000 milles, garantie, $1,700. 376-3466.

FORD 1962, automatique, radio, $575, $11 comptant, $25 mois, 849-4631.

FORD Galaxie 500, 1964, hardtop, 8, automatique, bons pneus, $1150. Particulier. 663-5156.

FORD Falcon 1963, standard, $250, après 6 h. 725-7274.

FORD FAIRLANE 1963, hardtop V-8, vrai bijou, $53 mensuel, 252-4677.

FORD 1964, custom, 2 portes, V-8, automatique, radio, propre, $950, termes faciles. 276-5519.

FORD décapotable 1963, Galaxie 500, V-8, automatique, servo-direction et freins, moteur 390, 38,000 milles, mécanique parfaite, carrosserie et intérieur excellents. Faut la vendre, $825, particulier, 284-7450 en tout temps.

FORD modèle Meteor 1963, automatique, radio, $575, particulier, 384-8912.

FORD 63, Custom équipé, bas millage, propre, particulier, sacrifierais. 273-2329.

FORD 1963, Galaxie, décapotable. Un seul propriétaire, $1,000. Tél. jour : 322-0691 ; après 6 heures, OR. 1-7328.

FORD CORTINA, de luxe, 1966, automatique, 4 portes, pneus d'hiver, 13,000 milles. Après 5:30 heures, 387-9761.

FORD 1964 XL, 2 portes, hardtop, équipée, prendrais échange. 721-2612.

FORD FALCON Futura 1961, 6, automatique, équipée, semi-hardtop, tout est parfait partout, moteur, transmission parfaite, bas parcours, $350. 271-9046.

FORD 1966, Galaxie 500, 2 portes, hardtop, servo-freins, servo-direction, radio, grosse transmission automatique, bas millage, faut voir, financement facile. Blais Autos, 489-8439.

FORD Galaxie 1964, convertible, bon ordre, tout servo, 523-3270, soir.

FORD convertible 1966, V-8, tout servo, 667-0823.

FORD 1963, hardtop, 2 portes, 8, automatique, 272-5333.

FORD 1960, sedan, 8 cylindres, $125 ; 389-9348.

GALAXIE 1967, V-8, automatique, servo-freins, servo-direction, radio AM-FM, toit vinyle, 334-3676.

GALAXIE 500, 62, convertible, tout servo, meilleure offre, 259-5339.

GALAXIE "500" 1966, carrosserie excellente, moteur et transmission garantis. 288-6114.

GRANDE Parisienne 1968, tout équipée, aubaine, prendrais échange, 721-2612.

JAGUAR 1963 MX-10, gris, intérieur rouge, peinture neuve, mécanisme parfait. Particulier, 277-7432.

JAGUAR 1957 moteur transmission Chevrolet, différenciel 4.11, équipée drag. 665-2250.

JAVELIN 1968, hardtop, Demos, 6 cylindres, $2,695 et plus. Visitez Maurice Héroux Autos, 3995 Bannantyme, Verdun.

JEEP 1965, station wagon, 4 roues motrices, parfaite condition, $2,000. 351-5800.

MERCURY Park Lane, convertible 1966, V-8, automatique, radio AM-FM, tout équipée voiture comme neuve, $100 comptant, balance 30 mois, M. Albert 273-4211.

1968 MERCURY CYCLONE TOUT EQUIPEE, SIEGES BAQUETS, 8,000 MILLES, DOIT VENDRE. 737-0249.

AVIS AU PUBLIC

- VOUS AVEZ BESOIN D'ARGENT ?
- VOUS AVEZ BESOIN D'UNE AUTO NEUVE OU USAGEE ?
- NOUS ALLONS VOUS CHERCHER SANS AUCUNS FRAIS
- TOUS CREDITS ACCEPTES
- UN SEUL COUP DE TELEPHONE SUFFIT

APPELEZ IMMEDIATEMENT
Monsieur Boyer
PERSONNELLEMENT
- AUCUN COMPTANT REQUIS

669-5206 — 334-4007-8

MERCURY convertible 1964, équipée complètement, après 5.30 heures. 489-4107.

MERCURY 1964, excellent état, freins et direction assistés, climatisé. Il faut vendre, cause départ pour outre-mer. Visible à 32, avenue Arlington, Westmount 937-6994.

MERCURY Monterey 1963, sedan, 4 portes, servo-freins, servo-direction, transmission automatique. Prix $500 ; 728-0633.

MERCURY 2 portes, hardtop 1966, tout équipée, sacrifierais $1,975. Original particulier, 688-0128.

MERCURY 1963 V-8, TOUT EQUIPE, TRES PROPRE. J.-L. TARRISE, 526-4411.

MERCURY 1961, 4 portes, sedan, tout équipé, propre, $350 ; 388-1712.

METEOR MONTCALM 1968, hardtop, 2,890 milles, cause auto fournie, 663-1900.

METEOR 1966, Rideau, V-8 radio, servos. Excellente condition, 1675. Financerais 631-6691.

METEOR Rideau, 1966, 2 portes, automatique, radio, bas millage, comme neuve, financerais. M. Perrier, 769-8831.

METEOR 1964, 8 CYLINDRES, AUTOMATIQUE, AUBAINE $600. 679-4417.

METEOR 1967, Rideau 500, 2 portes, hardtop, sacrifierais, $2,250. 1-477-0315.

M.G. Midget 1966, moteur neuf, transmission neuve, peinture neuve, $1,050. 688-6664 de 8 a.m. à 3 p.m.

M.G.A. 1962, très propre, mécanique A-1, 46,000 milles, jamais sortie l'hiver, $800. S'adresser 39, Parissi, Laval-des-Rapides.

M.G.B. 1966, BONNE CONDITION 688-7040.

M.G.B. 1965, condition mécanique parfaite, 2 toits, bas millage, disponible avec garantie, financerais avec léger comptant. Blais Autos. 489-8439.

MG MIDGET 1965, $495. Excellente aubaine, cause départ Europe, 845-3347.

MGS 1957 auto n'ayant que 14,000 milles, équipement des plus complet, cause départ 388-2433, soir seulement.

MONARCH 1961, automatique, tout équipé $250, propre, bon mécanisme. 274-1422.

MONARCH 1931, hardtop 4 portes, tous accessoires, radio, servo-direction. Excellent état. Pneus neufs $200. 271-7532 ; après 6 : 273-3203.

MORRIS 1965 et 1966 sedan modèle 1100, bonne condition, petit comptant. 276-5022.

MOTEUR neuf, G.M. 6 cylindres, transmission, toute offre raisonnable acceptée, après 6 h. 387-6137.

MOTEURS transmissions "rebuilt" et usagés, toutes marques d'autos. Garantie 100%. Prix de manufacture 723-3814 ; 669-5479.

MUSTANG 66 hardtop, 2 portes, toit de vinyle, automatique, très bonne mécanique. 729-6145.

MUSTANG 1966, hardtop, V-8, automatique, comme neuve, termes, échange. 259-4677.

MUSTANG 1965, 289 p.c. convertible, très propre. 683-5362.

MUSTANG 1966, 2 portes, hardtop, 6, automatique, radio, très propre, bas millage, $475, av. du Parc.

MUSTANG 1965, décapotable, toit électrique, 6 cylindres, 120 HP, automatique, bas millage, radio, pneus neufs Wide Oval, carrosserie impeccable, à sacrifier cause départ, $1950. Jour 876-2051.

MUSTANG 1965 6 cylindres automatique fastback. Bonne condition. M. Barette 274-7497.

MUSTANG 1967, modèle G.T. Fastback, automatique, moteur 289 pouces cubes, balance de garantie. Financerais avec léger comptant. Blais Autos. 489-8439.

MUSTANG G.T. 1965, convertible, 250 chevaux vapeur, Rally Pac, roues magnesium, $2,500. 687-7816.

OLDSMOBILE 1966, luxueux sedan 98, fenêtres et siège électriques, volant inclinable, gris et vert, toit de cuir noir, climatisation installée à l'usine, 4 pneus neufs Dominion Royal Master, 24,000 milles, prix $2,950. M. Lazarus 933-4277.

OLDSMOBILE 63 F85, V-8, excellent état, cause départ, 692-8652, 387-9649.

OLDSMOBILE, 1962, Super 88, comme neuf, aubaine, 254-3943.

OLDSMOBILE convertible, 1965, 26,000 milles, comme neuf, particulier, 323-4598.

OLDSMOBILE 1963 convertible, tout équipée, 38,000. Faut voir, $1100. 334-4262.

OLDSMOBILE 1963, 8, automatique, servo-freins, servo-direction, $500 ; 849-2566 ; le soir, 866-3182 le jour, demander Joseph.

OLDSMOBILE 1959, super 88, 4 portes, automatique, tout équipée, parfaite condition, $400. 688-6653.

1968, OLDSMOBILE DEMONSTRATEURS 652-2938. F. PION

1963, OLDSMOBILE 88, 4 portes hardtop. Tout équipée. 652-2938. F. Pion.

OLDSMOBILE 98, 1964, tout équipée, magnifique condition, $1475. LA. 4-6460.

OLDSMOBILE 1965, Delta 88, 2 portes, hardtop, radio, servos, comme neuf, $1,625. Termes possibles 861-6691.

OLDSMOBILE 1965 sièges baquets, transmission au plancher, intérieur noir, extérieur rouge, M. Barette 274-7497.

OLDSMOBILE 64, Star Fire, 2 portes, hardtop, 38,000 milles original, excessivement propre, particulier, 677-3038.

OLDSMOBILE, 1961, 4 portes, hardtop, servo-freins, servo-direction, radio, très bonne condition, faut sacrifier, $425. 277-5944.

OPPORTUNITE, Citroen 1965, complètement neuf 737-7198.

PARTICULIER, Buick 1965, Le Sabre 2 portes, hardtop, toit vinyle, servo-freins, direction, radio, comme neuve, bas prix. 376-7610.

AUCUN COMPTANT

UN NOM
UNE ADRESSE
UN EMPLOYEUR

C'est tout ce qu'il vous faut pour vous procurer une voiture de 1961 à 1968, jusqu'à 36 mois pour payer, assurance incluse, attention spéciale aux 21 ans et plus, mariés ou célibataires.
INF.: PHILIPPE PAUL
527-8861

PARISIENNE 1965 noire, décapotable, 8 cylindres, toit beige, sièges cuir rouge, freins et direction assistés. 5 pneus flambant neufs, flanc blanc, radios avant et arrière, 2 ceintures de sécurité, toit se levant et s'abaissant automatiquement, conduite par propriétaire, parcours 6,000 milles, auto pratiquement neuve, raison de vente : maladie, doit être vue pour être appréciée, personnes sérieuses seulement, visible sur rendez-vous seulement, en composant : 366-3853.

PARTICULIER Peugeot 403, 1967 15,000 milles, 376-4301.

PARTICULIER Renault R-10 1968, 4,000 milles, radio, départ, $1,475. 524-5156.

PARTICULIER, Oldsmobile, 64, $1,300 après 6 heures 768-8539.

PARTICULIER Corvair 1966, hardtop, 2 portes, radio, propre, $1175. 279-7868.

PARTICULIER, station Chevrolet 61, 6 automatique, 9 passagers, $700. 322-3139.

PARTICULIER, Pontiac 1962, automatique, radio, $500. 669-7358.

PARTICULIER, Oldsmobile 1962 très propre, parfaite condition, $575, 324-9326.

PARTICULIER, Ambassador Rambler 1966, automatique, impeccable, $1425, 688-1078.

PARTICULIER Pontiac Parisienne 1961 décapotable, automatique, direction freins assistés, peu de parcours, un seul propriétaire, comme neuve, doit vendre $575. Visible en tout temps 274-8016.

PARTICULIER, Oldsmobile, Luxury, 1956 sedan, limousine, vraie aubaine, $2,900. Appelez M. Léo, 351-7106.

PARTICULIER, vendrais Cougar 1967, 30,000 milles, 735-1331, poste 41.

PARTICULIER, Ford Galaxie XL, 1964, V-8, 390, automatique, radio, servo-freins, servo-direction, très propre, 40,000 milles $1275. 522-7496.

PARTICULIER, Rambler American 1964, parfaite condition, bas prix. 729-3303.

PARTICULIER Valiant 1963, V200, radio, 2 pneus neige, parfaite condition, 342-0160, local 238, M. Paquet.

PARTICULIER Pontiac 1965, convertible, Parisienne, en bonne condition. 521-0322.

PARTICULIER, Falcon, 1961, automatique, peinture neuve, très propre, doit vendre. 688-8641.

PARTICULIER Plymouth Fury 11, 1967, 14,000 milles comme neuf faut vendre. 722-7032.

PARTICULIER, Chevrolet Impala, 1961, hardtop, 2 portes, comme neuve, 527-1165.

PARTICULIER, Chevrolet 1964, convertible, V-8, 327, automatique, au plancher, tout servo, 37,000 milles original, comme neuf, cause grève, $1450 ; 324-7839.

PARTICULIER Oldsmobile 1959, pas de rouille, mécanisme A-1, $400. 721-1776.

PARTICULIER, Viva 1966, mécanisme parfait, faut voir, $475. Aubaine. 729-4843.

PARTICULIER, Chevrolet Bel-Air 1966, 4 portes, V-8, automatique, 29,000 milles, très propre, $1,675. 522-7496.

PARTICULIER, Oldsmobile F85, 1966, 4 portes, V8, automatique, radio, servo-freins, servo-direction, 30,000 milles, excellente condition, $1,675. 522-7496.

PARTICULIER, Corvair Monza, 1964, très propre, mécanisme parfait, manuelle. 725-6723.

PARTICULIER, Chevy II, 1963, 6, manuelle, après 4 h., 581-5022.

PARTICULIER, Mercury 64, Montclair, $100, hardtop 4 portes, très bonne condition. Soir 677-5160.

PARTICULIERE, Oldsmobile 1966, automatique, tout équipée. Jamais sortie l'hiver. 728-1919.

PARTICULIER, Fiat 1962, Spider 1200, $500. 365-5347.

PARTICULIER, Acadian Beaumont Sport 63, hardtop, 2 portes, 6 cylindres automatique, sièges baquets, $650, après 6 heures, Marcel, 845-6831.

PARTICULIER, Ford 1963, décapotable, moteur 390, tout équipé, fenêtres électriques, comme neuve, $1,100, accepterais échange. 728-5759.

PARTICULIER, CADILLAC 1963, 4 PORTES, HARDTOP, PROPRE, EQUIPEE, MOTEUR, TRANSMISSION ET MECANISME PARFAITS, PNEUS NEUFS, $800, 622-2914.

PARTICULIER, Chevrolet Bélair, 1965, 4 portes, 6, automatique, 259-8661.

PARTICULIER, Oldsmobile 61, 88, hardtop, très propre, $300, 272-4346.

PARTICULIER, Chevrolet Impala 1962 4 portes, hardtop, V-8, servo-freins, servo-direction, $400, 277-1537.

PARTICULIER, Ford Galaxie 63, automatique, très propre, bonne condition, 681-9453.

PEUGEOT, 404, 42,000 milles, toit ouvrant, parfaite condition, 669-8136.

PLYMOUTH 1962, 2 portes, 6 cylindres, automatique, radio, bonne condition, $425. 521-4971.

PLYMOUTH 1958, Fury, hardtop, 2 portes, automatique, radio, carrosserie très propre, pas de rouille, moteur et pneus en très bon état, $175 ou offre raisonnable, 272-0237.

PLYMOUTH 1963 automatique, radio, en bonne condition, $675 petit comptant. CR. 6-502.

PLYMOUTH station-wagon, 1964, 8 cylindres, automatique, 3 sièges, très propre, aucun comptant. 526-3781.

PLYMOUTH FURY 1961, V-8, convertible, très propre, servo-freins, servo-direction, radio, pneus blancs neufs, 322-8865, après 6 heures p.m. seulement.

1965 PLYMOUTH Fury III, hardtop, 2 portes, pas de comptant. 652-2938, F. Pion.

PLYMOUTH FURY III, 345 H.P., hardtop, tout équipée, pneus neufs, "Wide Oval", 735-2876.

PONTIAC Parisienne 1965, automatique, servo-direction, radio, très propre, $1,550, 735-3165.

PONTIAC 1965, convertible, particulier, besoin argent, mécanisme A-1, $1,325, 522-2033.

PONTIAC 1965, millage 37,000, peinture originale, très bonne ordre, $1,150, terme, échange, 276-5022.

PONTIAC Parisienne 1964, 2 portes, hardtop, 8 cylindres, automatique, radio, excellent état, 526-3781.

PONTIAC 1960, hardtop, 8, radio, servo freins, $275, 722-5529, 626-8119.

PONTIAC Parisienne, convertible 1966, V-8, automatique, tout équipée, parfaite condition, $100 comptant, balance 30 mois, M. Albert 273-4211.

PONTIAC 1966, grande Parisienne, convertible, 427 p.c., 390 h.p., automatique, radio stéréo, peinture firefrost, millage 27,000 milles, faut voir, jour: 370-1159, soir: 728-0917.

PONTIAC Laurentian, 63, V-8, automatique, radio, 63,000 milles, $850 ; 388-5628.

PONTIAC Laurentian, wagonnette, 1964, particulier, très propre ; $1,300 ; cause déménagement ; 1562 Ducharme, après 6 p.m.

PONTIAC Parisienne, 66, Custom Sport, hardtop, radio, ect. Particulier, $1650 ; 747-4287 ou 842-9188.

PONTIAC 1960, bon mécanisme, très propre, $225, cause départ, 524-5763.

PONTIAC 1960, automatique, 6 cylindres, très bonne condition, $150 ; 323-3711.

PONTIAC Parisienne 1967, hardtop, 2 portes, toit vinyl, 14,000 milles. 681-6093, demandez Mlle L. Payette.

PONTIAC Parisienne, Custom Sport, 1966, hardtop, sièges baquets, $1950. Après 5 heures, 761-2684.

PONTIAC Laurentien 1962, automatique, 6, radio, particulier, $500. 331-2228, 729-3077.

PONTIAC 1961, automatique V-8, $300, propre. Particulier, 725-8571.

PONTIAC 1966, 4 portes, automatique, radio, 6 cylindres. 521-7746.

PONTIAC, 1965, 327 P.C., 4 VITESSES, 767-3762.

PONTIAC Parisienne 1966, hardtop, 4 portes, équipée, parfait, $1775. 274-5961.

PONTIAC 1959, Parisienne, hard top, $165. 6664, 15e Avenue, Rosemont.

PONTIAC 1963, Parisienne, hard top, 2 portes, $650, propre, 527-1719.

PONTIAC 1963, Parisienne, 8, automatique, convertible, propre, $775. Particulier, 933-1393.

PONTIAC 1968, 2+2, convertible, servo-freins, servo-direction, transmission automatique au plancher, 285 forces. Radio AM-FM. Complètement équipé, appelez 767-5318 ou 365-2942.

PONTIAC Parisienne, convertible, 1964, très propre, en parfaite condition, 384-9717.

PONTIAC 1966, automatique, radio, originale, un seul propriétaire, faut voir, financerais. M. Perrier, 769-8831.

PONTIAC 1963, convertible, très propre, bas millage. 522-2291.

PROFESSEUR vend 404 Peugeot, cause départ Europe, état impeccable 271-7254.

RAMBLER 1968, Americain Demos, $2,095 et plus. Visitez Maurice Héroux Autos. 3995 Bannantyme, Verdun.

RAMBLER Ambassador 1965, très propre, faut voir pour croire. 522-6525.

RAMBLER 1964, sedan, modèle 550, Classic, équipé, $550. 387-9850.

RAMBLER 1964, Classic, sedan, équipé, 28,000 milles, dame sacrifierait, 381-1558.

RAMBLER 1964, convertible, American, standard, bon mécanisme, $775, termes, 276-5022.

RAMBLER Ambassador 1965, V-8, 2 portes hardtop, radio, automatique 259-8286.

RAMBLER, sedan, 1966 très propre très bonne condition, 7,000 vrai millage, appelez 7-10 p.m. seulement, 273-5883.

R-8 GORDINI, 1966, excellente condition, 22,000 milles, radio, particulier, 669-1009.

RENAULT R-8 1965, automatique, très propre, pas de comptant, 525-6525.

RENAULT 1963 à 1968, tous modèles, automatiques et standards, 526-3781.

RENAULT, R10, 1967, standard, radio, pneus Michelin, 19,000 milles, particulier, 255-2352.

RENAULT R16 1967, Grand Luxe, parfaites conditions, 522-2291.

RENAULT R-8, 1965, Standard très bonne condition, pas de comptant, 522-6525.

RENAULT, crédit à vendre, 254-5778.

RENAULT R10 1967, mécanisme A-1, particulier, bon prix, 389-7066.

RENAULT Caravelle 1965, bonne condition, prix intéressant tél. 487-1232, 525-0715.

RENAULT 1962 Gordini, bas millage, moteur neuf, bonne condition $275. S'adresser après 6 heures 374-4422.

RENAULT 1968, automatique, avec radio, tout équipée, prix intéressant, 376-9664.

RENAULT 16, 1967, en parfait ordre, au prix d'une Renault 10, 351-6128.

RENAULT R-3 1968, standard, radio, reprise de finance de Banque de Nouvelle-Ecosse. Appelez de 10 a.m. à 4 p.m., M. Renault, 933-4252.

RENAULT 10, 1967, STANDARD, EN BON ETAT, 334-8410.

SIMCA 1961, moteur super rush, parfait état, 669-5713.

STATION WAGON 1966, cause mortalité $1800, 31,000 milles, 473-4594.

STATION WAGON Chevrolet 1965, automatique, radio, excellente condition, Doit vendre $1195, 861-6691.

STATION WAGON, Chevrolet 1963, Impala 8, automatique, radio, servo-freins, bijou, $1,150, échange accepté, 374-4643.

STATION-WAGON Ford 1964, Country sedan, automatique, radio, propre, termes, échange. 276-5519.

STATION-WAGON METEOR Rideau 500, 1967, 9 sièges, 8,000 milles, tout équipée, servo-freins, direction, vitres automatiques, cause départ, 626-8090.

1963 STUDEBAKER Hawk-Granturismo, radio, power steering, automatique, 351-6510, 667-9426.

SUNBEAM IMP 64, parfaite condition, moteur neuf, $300, particulier, M. Arsenault 663-3860.

TOIT fibre de verre, pour Austin Healey, 1962 ou 1963, $150, 374-3565.

TRANSMISSION Oldsmobile, 1958, 5,000 milles, autres pièces, 688-4626.

CITROËN-CANADA LTEE
CENTRE AUTOS USAGEES
Où le mot GARANTIE retrouve TOUTE sa signification
2485, boul. Rosemont
COIN IBERVILLE
TEL. 376-6080
GRAND CHOIX de CITROEN RECONDITIONNEES avec livrets de garantie

Tout le stock doit partir à des prix aussi bas que
$1,800 pour un modèle '65
$2,200 pour un modèle '66
$3,000 pour un modèle '67

'67 CITROEN 2 cv $950
'66 ENVOY $900
'66 GALAXIE 500 $1850 — 2 portes, toit rigide
'65 FORD $1400 — un vrai bleu à
'65 CORVAIR $1150 — Monza, décapotable, automatique
'65 PLYMOUTH $1300 — Savoy automatique
'65 VAUXHALL $ 550
'65 BELLETT $700 — Isuzu
'65 GALAXIE 500 $1995 — Excel décapotable, 4 vitesses au plancher
'64 CORVAIR $975 — Monza
'64 RAMBLER $950 — "770"
'64 MERCEDES $2500 — 220 SE, état exceptionnel
'63 PLYMOUTH $ 995 — Station Wagon, équipé
'63 STUDEBAKER $650 — "Grand Tourisme", pour amateur de vitesse
'63 CHEVROLET $1050 — Impala "SS" 2 portes, toit rigide
'63 MERCURY $1105 — 2 portes, toit rigide

et plusieurs autres modèles

CENTRE AUTOS USAGEES
2485, boul. Rosemont (coin Iberville)
376-6080
et
4584, rue Papineau (près Mont-Royal au nord)
527-9861
SUCCURSALES :
2619, boul. Rosemont Tél. 721-4978
4010 ouest, Ste-Catherine Tél. 937-7411
Toutes facilités de paiement acceptées
Centre de confiance Citroën

Les meilleures **AUTOS USAGEES** en ville

À PRIX D'AUBAINES

67 Plymouth $2295 — Fury II, 2 portes, hardtop, 6 cylindres, automatiques, radio
66 Pontiac $2350 — Parisienne convertible, 8 cyl., radio, automatique, servo-direction et freins
66 Plymouth $1795 — Fury II, 2 portes, 8 cylindres, automatique, radio, servo-direction et freins
66 Chrysler $2595 — Windsor convertible, radio, servo-direction et freins
★ 842-8221

66 Plymouth $2295 — Fury I, station-wagon, 4 portes, 8 cylindres, automatique, servo-direction et freins
66 Dodge $1495 — Van, automatique, 6 cylindres
65 Chevrolet $1895 — Impala, 2 portes, hardtop, 8 cylindres, radio, servo-direction et freins
65 Valiant $1595 — Station-wagon, 6 cylindres, automatique
★ 842-2032

Tel. 842-8221
JARRY... VALIANT PLYMOUTH CHRYSLER
4384 ST.DENIS
JARRY MOTOR CORPORATION

VILLE DE MONTRÉAL

EMPLOIS DISPONIBLES DANS LA FONCTION PUBLIQUE MUNICIPALE

AVANTAGES SOCIAUX
Fonds de pension, vacances, congés de maladie, assurance-maladie et assurance-vie

ANALYSTE (Données policières) — hommes —

Traitement jusqu'à $9,080.
Coordonner, diriger et surveiller les activités d'un groupe d'employés affectés à la compilation des données policières; analyser et interpréter les renseignements recueillis, en extraire les données les plus significatives et déterminer les méthodes appropriées pour les présenter de façon à atteindre les objectifs qui lui sont fixés.
Etre citoyen canadien et avoir terminé avec succès la scolarité d'un cours universitaire régulier dans un domaine compatible avec la fonction, tel que: sociologie, criminologie, administration, etc. Facilité d'élocution et de rédaction en français et en anglais.
De préférence, quelque expérience dans des travaux connexes aux devoirs de la fonction. (Toute combinaison d'instruction et d'expérience jugée suffisante sera aussi considérée).

ANALYSTE-PROGRAMMEUR GRADE 1 — (Analyse numérique et statistique) — Centre de l'Informatique — hommes ou femmes —

Traitement jusqu'à $7,995.
Assurer la programmation des travaux scientifiques en analyse numérique et statistique. Préparer des blocs-diagrammes et des ordinogrammes et effectuer la codification des programmes en divers langages.
Posséder un grade universitaire ou détenir un certificat en informatique (C.D.P.). Quelque expérience dans un domaine relatif aux devoirs de la fonction. Toute combinaison d'expérience et d'instruction jugée suffisante pourra aussi être considérée.

ANALYSTE-PROGRAMMEUR GRADE 1 — (Recherche opérationnelle) — Centre de l'Informatique — hommes ou femmes —

Traitement jusqu'à $7,995.
Assurer la programmation des travaux scientifiques en recherche opérationnelle. Préparer des blocs-diagrammes et des ordinogrammes et effectuer la codification des programmes en divers langages.
Posséder un grade universitaire ou détenir un certificat en informatique (C.D.P.). Quelque expérience dans un domaine relatif aux devoirs de la fonction. Toute combinaison d'expérience et d'instruction jugée suffisante pourra aussi être considérée.

BIBLIOTHECAIRE — hommes ou femmes —

Traitement initial: $6,160. Augmentations annuelles jusqu'à $7,995.
Il y a actuellement des postes à combler à la bibliothèque municipale (section des enfants) et un autre au service d'Urbanisme.
Posséder un baccalauréat en bibliothéconomie d'une université reconnue.

CHARGE DE PLANIFICATION — hommes ou femmes —

Traitement jusqu'à $16,829.
Elaborer des programmes d'études en vue d'évaluer les besoins en matière d'urbanisme ou d'habitation, préciser les objectifs et concevoir les moyens de réaliser les divers projets; ou élaborer des programmes de travail et coordonner, diriger et surveiller les activités d'un groupe d'employés chargés de la réalisation de travaux d'urbanisme ou d'habitation.
Posséder un diplôme universitaire d'une institution reconnue en urbanisme ou autre discipline connexe.
Plusieurs années d'expérience dans l'exécution de travaux se rapportant à l'urbanisme ou à l'habitation.

CHEF ANALYSTE (Traitement des données administratives — Centre de l'Informatique —

Traitement jusqu'à $16,000.
Planification, coordination, direction et surveillance générale de toutes les activités se rapportant au traitement des données administratives. Posséder un degré universitaire et de préférence détenir un certificat en informatique (C.D.P.) ou être membre d'une association professionnelle reconnue. Facilité d'élocution et de rédaction en français et en anglais. Plusieurs années d'expérience, dont une partie à un niveau responsable, dans des travaux jugés pertinents aux devoirs de la fonction. Toute combinaison d'instruction et d'expérience jugée suffisante sera aussi considérée.

CHEF DE SECTION (études sur l'équipement) — Centre de l'Informatique — Hommes —

Traitement jusqu'à $13,290.
Coordonner, diriger et surveiller les activités relatives aux études sur l'équipement pour le traitement automatique des données ainsi que sur l'équipement de bureau.
Posséder un degré universitaire d'une institution reconnue et, de préférence, détenir un certificat en informatique (C.D.P.). Facilité d'élocution et de rédaction en français et en anglais. Quelques années d'expérience dans des travaux d'analyse de l'équipement pour le traitement automatique des données, des systèmes d'exploitation et de l'équipement de bureau. Toute combinaison d'instruction et d'expérience jugée suffisante pourra aussi être considérée.

CHEF DE SECTION (Travaux de normalisation) — Centre de l'Informatique — hommes ou femmes —

Traitement jusqu'à $12,530.
Effectuer des travaux comportant la coordination, la direction et la surveillance des activités relatives aux normes et aux systèmes de programmation.
Posséder un grade universitaire ou détenir un certificat en informatique (C.D.P.). Un certain nombre d'années d'expérience au niveau de la surveillance dans un des domaines d'activités en informatique et, de préférence, quelque expérience en programmation et en normalisation.
Posséder une bonne connaissance de mathématiques et de la statistique. Toute combinaison d'expérience et d'instruction jugée suffisante pourra aussi être considérée.

INSPECTEUR (arbres) — hommes —

Traitement initial: $6,160. Augmentations annuelles jusqu'à $7,455.
Recueillir toutes les données requises pour établir le bien-fondé ou non des plaintes formulées par les contribuables sur l'état ou l'emplacement de certains arbres appartenant à la Ville, ainsi que sur les obstructions, les encombrements et les dommages qui leurs sont imputés; participer à l'inventaire des arbres et effectuer, lors de la plantation de nouveaux arbres, le piquetage requis.
Au moins 25 ans et avoir complété une 9e année d'études. Avoir en plus suivi des cours d'horticulture, de sylviculture ou d'agronomie d'une institution reconnue.
Quelque expérience dans un travail se rapportant à l'arboriculture ou à la sylviculture. Posséder un permis valide de chauffeur, au moment de la nomination.

INSPECTEUR DE LA SANTE PUBLIQUE (Inspection des aliments)—hommes

Traitement initial: $5,295. Augmentations annuelles jusqu'à $7,455.
Il y a présentement une vacance pour l'inspection des viandes.
Inspecter les lieux et les établissements où l'on traite les aliments, fabrique les produits alimentaires, manipule ou vend ces item, etc., afin d'assurer l'observance des lois et règlements d'hygiène publique.
Avoir complété une 11e année d'études.
Quelques années d'expérience récente et à temps complet dans un travail connexe aux devoirs de la fonction et de préférence dans l'inspection des viandes. Un diplôme de technologie agricole reconnu ou un certificat d'inspecteur de la Santé publique C.P.H.I. (C) émis par la "Canadian Health Association" pourra compenser pour l'expérience requise. Posséder une bonne connaissance des aliments et de leurs sous-produits. **Date limite d'inscription: 5 août 1968.**

MONITEUR (Récréation) — hommes ou femmes —

Traitement initial: $5,220. Augmentations annuelles jusqu'à $6,300.
Organiser, diriger et surveiller les jeux et autres formes de récréation dans les centres récréatifs, les parcs-écoles et sur les terrains de jeux de la Ville.
Au moins 21 ans et avoir complété une 11e année d'études.
Posséder une expérience d'au moins deux saisons ou d'une durée équivalente dans l'organisation d'activités récréatives, sportives ou autres du même genre. Une compensation pour l'expérience requise sera accordée aux candidats qui ont suivi des cours reconnus pour la préparation de moniteurs en loisirs et sports. **Date limite d'inscription: 5 août 1968.**

OFFICIER DE BIEN-ETRE GRADE 1 (Enquêtes) — hommes ou femmes —

Traitement initial : $5,615. Augmentations annuelles jusqu'à $6,915.
Conduire des enquêtes concernant les différentes activités qui relèvent de la juridiction du service du Bien-être social.
Au moins 21 ans et avoir terminé une 11e année d'études. Résidence à Montréal depuis au moins un an à la date de la nomination.
Quelque expérience récente et à temps complet dans un travail d'enquête au service d'une agence sociale. Des cours de service social d'une institution reconnue pourront compenser pour l'expérience requise. **(Date limite d'inscription : le 16 août 1968.**

POLICIER —

Traitement initial : $5,000. Augmentations annuelles jusqu'à $7,300 après 3 ans de service.
Etre citoyen canadien, avoir au moins 18 ans et demi à la date de l'examen préliminaire et ne pas avoir atteint 30 ans à la date d'entrée en fonction. Avoir complété une 11e année d'études. Taille minimum : 5'8", pieds nus; poids minimum : 140 livres sans vêtement. Vision minimum : 20/30 chaque oeil sans verres.

PREPOSE AUX CEDULES DE TRAVAIL GRADE 2 (Production) — Centre de l'Informatique — hommes ou femmes —

Traitement jusqu'à $9,725.
Effectuer des travaux comportant la préparation de cédules pour les différentes activités de la production ainsi que l'établissement des temps pour chaque opération nouvelle, de façon à assurer l'utilisation optimale du personnel et de l'équipement.
Détenir un grade universitaire ou un certificat en informatique (C.D.P.) et posséder quelques années d'expérience dans le domaine relatif à la production en informatique — ou — avoir complété une 11e année d'études et posséder un certain nombre d'années d'expérience dans le même domaine. Toute combinaison d'expérience et d'instruction jugée suffisante pourra aussi être considérée.

SURVEILLANT DE TRAVAUX (Electricité) — hommes —

Traitement initial : $6,160. Augmentations annuelles jusqu'à $7,455.
Surveiller la réalisation des projets d'électrification, aux fins d'assurer l'exécution des travaux en conformité des plans et devis d'électricité préparés par la division technique du service des Travaux publics.
Au moins 25 ans et avoir complété une 9e année d'études. Résidence à Montréal depuis au moins un an à la date de la nomination.
Un certain nombre d'années d'expérience récente et à temps complet dans des travaux d'électricité. Une partie de cette expérience devra avoir été acquise en qualité de surveillant, contremaitre, surintendant ou entrepreneur. (Un diplôme d'un institut de technologie reconnu avec spécialisation en électricité pourra compenser pour une partie de l'expérience requise). **Date limite d'inscription: 5 août 1968.**

DEMANDE D'EMPLOI

Tout candidat doit s'inscrire au moyen du questionnaire "demande d'emploi" qui s'obtient au service du personnel, bureau 403, à l'hôtel de ville, 275 est, rue Notre-Dame. Téléphone : 872-3236 ou 3237. Le questionnaire devra être retourné au service du personnel, dûment complété et accompagné des certificats originaux de naissance et d'études, ainsi que de trois photos récentes (format passeport).

Dans tous les cas, les candidats doivent parler et écrire le français ou l'anglais, et posséder une connaissance suffisante de la langue seconde. Ils doivent également posséder les qualités personnelles appropriées, et jouir d'un état physique satisfaisant.

940 AUTOS A VENDRE

TRIUMPH GT6, 1967, tout équipée, verte, excellente condition, $2,200. 642-2100.

TRIUMPH Spitfire 1967 tout équipée à vendre $950. 254-6277.

VALIANT 64 Signet, 2 portes hardtop, comme neuf. M. Corriveau, 641-1641.

VALIANT 1966, 26,000 milles, très propre. Après 7 heures, 388-6707.

VALIANT hardtop, V200, 1965, comme neuve, $1,375. LA. 4-6400.

VALIANT 1964, particulier, bonne condition, radio transistors, 738-0711.

VAUXHALL VIVA, 1966, vert anglais, très propre, garantie 2 mois sur moteur, radio, housse, pneus d'hiver, $850 comptant, après 6 h. 389-6526.

VAUXHALL, Viva 1966, excellente condition, $650. 387-9850.

VAUXHALL 1959, 6 cylindres, bonne condition, $70. 523-1584.

VAUXHALL 1964, 2 portes, 4 cylindres, transmission à vitesses, mécanique parfaite, pas rouillée, peu de millage, propre, $325. 273-9248.

1968 VOLKSWAGEN AUTOMATIQUE
GRANDE VARIETE
VENEZ LES VISITER CHEZ
FORTIN AUTOMOBILE INC.
DEPOSITAIRE AUTORISE
315, BOUL. LABELLE, CHOMEDEY
LAVAL — INF.: 681-1666, 7-8
Aussi choix dans voitures d'occasion

VOLKSWAGEN 1966, modèle 1600, Fastback, équipee, comme neuve, $1,000, 655-7562.

VOLKSWAGEN 1961, nouvelle peinture, radio, bonne condition, pneus neufs, $250. Après 5 h. 270-3036 ou 270-2894.

VOLKSWAGEN Custom 1966, radio, pneus neufs, 41,000 milles. Seul propriétaire. En bonne condition, $900; 677-8757.

VOLKSWAGEN neuve ou usagée, à vendre avec garantie. Appelez en toute confiance chez Fortin Automobile, Auteuil Inc., Ville Laval, 625-0751.

VOLKSWAGEN, 1966, autobus, 3 sièges, vitre, condition A1, dois vendre avant vendredi 2 août, 3 heures. Particulier $1,200. 631-6762.

VOLKSWAGEN Karmann Ghia décapotable 1962, bonne condition, $450, après 4.30 heures, 663-3639.

VOLKSWAGEN 1964, très propre, équipée radio, chaufferette gaz, particulier, faut vendre, immédiatement cause départ, 389-9873.

VOLKSWAGEN 1967, communiquez à 323-2949.

VOLKSWAGEN De Luxe 1965, bien enretenue, chaufferette à essence, 489-9093; (soir, anglais).

VOLKSWAGEN 1965, 1500, COMME NEUVE, $1175. 274-5981.

VOLKSWAGEN 1963, de luxe, radio, quelques morceaux neufs, $475, 351-7472.

VOLKSWAGEN 1962, $250. S'adresser après 5 h. à 12042 Lamoureux.

VOLKSWAGEN 1962, de luxe, pneus neufs, pas rouillée, moteur, transmission, freins parfaits, excellent état, peu de millage, $375. 271-9046.

VOLVO 1965, $1500. 334-5563.

VOLVO 1965, $1,500, avant 3 h. p.m. 722-3781.

VOLVO 1967, GT 123, RPM, overdrive, pneus radiaux. M. Pérusse, 677-2514, 639-5407.

VRAI SPECIAL
COUGAR 2 PORTES HARDTOP, V-8, 1967, EQUIPE, BAS MILLAGE, BLANC EXTERIEUR NOIR, TOIT VINYLE NOIR. J.-M. CADORETTE, 526-4411.

SOUMISSIONS POUR MANUELS SCOLAIRES

Des soumissions scellées seront reçues au bureau de l'administrateur-secrétaire-trésorier de la Commission scolaire régionale Carignan, 105, rue du Prince, Sorel, P.Q., jusqu'à 16 heures, le 6 août 1968, relativement à la fourniture de manuels scolaires. La liste des manuels requis pourra être obtenue au bureau du soussigné.

Les soumissions doivent être envoyées sous enveloppe sur laquelle doit être indiquée la mention SOUMISSION POUR MANUELS SCOLAIRES.

La Commission scolaire régionale Carignan ne s'engage pas à accepter ni la plus basse soumission ni aucune des autres.

Le soumissionnaire devra s'engager à reprendre les manuels commandés en surplus, aux prix payés, sans frais additionnels.

L'administrateur
secrétaire-trésorier
Paul Valentine
Sorel, le 25 juillet 1968.

CN

CHEMINS DE FER NATIONAUX DU CANADA

Appel d'offres pour les travaux de construction d'une chambre frigorifique et d'une salle de congélation à la Gare Centrale, Montréal, pour la voiture café-bar.

Les soumissions doivent parvenir à M. R. J. Hanse, ingénieur en chef suppléant, Chemins de fer nationaux du Canada, dans l'enveloppe-réponse annexée, au plus tard à midi, heure avancée de l'Est, le mercredi 7 août 1968.

Les plans et devis, le cahier des charges, les directives aux soumissionnaires et les formules de contrat et de soumission seront remis aux entrepreneurs sur dépôt d'un chèque visé de cinquante dollars ($50) à l'ordre de la Compagnie des Chemins de fer nationaux du Canada. Ce dépôt sera rendu aux intéressés lorsqu'ils auront renvoyé les documents en bon état.

On peut se procurer les plans et devis, le cahier des charges, les directives aux soumissionnaires et les formules de contrat et de soumission à compter du 29 juillet 1968 à la Salle des Plans, Service du Génie, 14e étage, siège social du CN, 935 ouest, rue Lagauchetière, Montréal, P.Q.

La Compagnie se réserve le droit de rejeter toute offre, si basse soit-elle.

Bureau de l'Ingénieur
en chef suppléant,
Chemins de fer Nationaux
du Canada,
Montréal, P.Q.

AJUSTEUR

Nous offrons une situation PERMANENTE, commandant un excellent salaire, à un vrai bon ajusteur très expérimenté en beaux vêtements d'hommes. C'est une situation de premier choix pour un homme de première valeur, comportant tous les avantages de la compagnie. Veuillez vous présenter à M. Wayne, chez A. Gold & Sons, 388 STE-CATHERINE OUEST, angle St-Alexandre.

DRAPEUSES et EXAMINEUSES

Fabrique de robes de qualité.
Expérience indispensable.

**423, RUE MAYOR
PORTE 15**

MINISTERE DES TRANSPORTS
OTTAWA, ONTARIO
APPEL D'OFFRES

DES SOUMISSIONS CACHETEES, adressées au soussigné, bureau 108, immeuble Hunter, Ottawa (Ont.) et portant la mention "Soumission pour éclairage — Montréal" seront reçues jusqu'à 3 heures de l'après-midi, heure avancée de l'Est, le 22 août 1968, pour la construction de dispositifs de balisage lumineux d'aéroport, y compris des feux d'aire de prise de contact de largeur réduite et de feux axiaux de sortie de piste, sur la piste 06L, à l'aéroport international de Montréal, Dorval (Qué.).

On pourra examiner les plans, devis et autres documents de soumission au bureau de l'agent régional des achats, ministère des Transports, bureau 162, immeuble de l'administration régionale, aéroport international de Montréal, Dorval (Qué.), et en obtenir des exemplaires sur dépôt d'un chèque visé de $25 pour chaque jeu, établi à l'ordre du Receveur général du Canada.

On pourra aussi prendre connaissance des plans et devis au Builder's Exchange de Montréal.

Le Chef des Achats et des Contrats
J. A. G. Saint-Laurent

68-124P

MINISTERE DES TRAVAUX PUBLICS DU CANADA
SOUMISSIONS

Le Ministère des Travaux publics du Canada est intéressé à obtenir des prix de location destinés à loger une succursale postale dans un certain secteur de Rosemont dans la ville de Montréal, P.Q.

Les locaux loués à obtenir à la suite de la présente soumission sont destinés à loger la succursale postale "P", ayant une superficie nette de plancher d'approximativement 2,500 pieds carrés au rez-de-chaussée. L'édifice doit être situé dans cette partie de la ville de Montréal bornée comme suit :

Au nord : Rue Bélanger
A l'est : Boulevard Lacordaire
Au sud : Boulevard Rosemont
A l'ouest : 39ème Avenue

L'emplacement doit être assez grand pour permettre le stationnement et le virage de trois camions de cinq tonnes.

Les prix faits pour la fourniture des locaux précités seront reçus jusqu'à 3 heures de l'après-midi (heure avancée de l'est), le mercredi 28 août 1968.

Toutes les demandes de renseignements relatives à des prix de location doivent être adressées par écrit au : Directeur de District, Ministère des Travaux publics du Canada, 1631, avenue Delorimier, Montréal 24, P.Q.

On ne tiendra compte que des soumissions qui seront présentées sur les formules imprimées fournies par le Ministère et faites en conformité des conditions qui y sont stipulées.

On n'acceptera pas nécessairement ni la plus basse ni aucune des soumissions.

Maurice J. Vaive
Gérant
Services administratifs

2 VENDEURS DE VETEMENTS

L'ouverture de notre 4ème magasin aux Galeries d'Anjou d'ici 2 semaines a créé de l'EMPLOI PERMANENT pour 2 excellents vendeurs bilingues. Si vous possédez une grande expérience dans la vente de complets de qualité pour hommes et si présentement vous êtes gérant ou bon vendeur, voici pour vous une excellente occasion d'améliorer votre situation. A l'homme que nous cherchons, nous offrons un poste assuré très intéressant comportant salaire alléchant, commission généreuse, avantages complets en cas de maladie, assurance, vacances payées, avenir sûr et avancement régulier. Se présenter à M. WAYNE chez A. GOLD & SONS, 388, RUE SAINTE-CATHERINE OUEST, ANGLE ST-ALEXANDRE.

LA COMMISSION DES ECOLES CATHOLIQUES DE DORVAL

La Commission des Ecoles Catholiques de Dorval recevra, jusqu'à 7 h 30 P.M., mardi le 13 août 1968, des offres sous enveloppes scellées pour l'achat d'ameublement et d'équipement pour les écoles élémentaires et secondaires.

La présente demande comprend aussi de l'équipement de bureau.

Chaque soumissionnaire remettra son offre ou un formulaire préparé par la Commission des Ecoles Catholiques de la Cité de Dorval auquel il joindra un chèque visé de 5% du montant total de son offre.

Les soumissionnaires pourront se procurer les formulaires et cahiers des charges au bureau d'administration de la Commission.

Les soumissions seront ouvertes publiquement le 13 août 1968, à 7 h 30 P.M.

La Commission ne s'engage à accepter ni la plus basse ni aucune des soumissions. Elle se réserve le droit d'accepter toute soumission en tout ou en partie.

Pierre Provencher
Secrétaire-trésorier
Commission des Ecoles
Catholiques de la Cité
de Dorval
1301 Dawson, Dorval
636-1711

LA COMMISSION SCOLAIRE REGIONALE PAPINEAU

Case Postale 337, Masson, tél. 986-8511
Appel d'offres nos BO2A, B3, B4 et B5

La Commission Régionale Papineau recevra jusqu'à 4 h., heure avancée de l'est, le 19 août 1968 au bureau de la commission, rue St-Jean-Baptiste, Masson, des offres sous enveloppes scellées, pour la fourniture de machines-outils, mobilier et équipement sportif et atelier.

Chaque soumissionnaire remettra son offre sur le bordereau de soumission préparé à cette fin par le Commission Scolaire à laquelle il joindra un bon de garantie ou un chèque de garantie équivalant à au moins 5% du montant total de son offre.

Ce chèque visé sera fait à l'ordre de la Commission Scolaire Régionale Papineau et tiré sur une Banque Canadienne ou une Caisse Populaire Desjardins. L'offre sera remise dans l'enveloppe fournie à cette fin par la Commission Scolaire Régionale Papineau.

Les soumissionnaires pourront se procurer plans, devis, cahiers de charges et autres documents à compter de mercredi le 31 juillet 1968, auprès de l'acheteur de la Commission Scolaire, M. Rémi Lavergne rue St-Jean-Baptiste, Masson, P.Q.

Les soumissionnaires sont invités à l'ouverture des offres en public qui aura lieu à 8 h., heure avancée de l'est, le 19 août 1968 à la salle de l'école Ste-Marie-Goretti, à Turso.

La Commission Scolaire ne s'engage à accepter ni la plus basse ni aucune des offres reçues et ouvertes, elle se réserve également le droit d'accepter toutes soumissions en tout ou en partie.

Donné à Masson, ce 30e jour de juillet 1968.

Rémi Lavergne,
Secrétaire-trésorier

Gouvernement du Canada. Ministère des Affaires indiennes et du Développement du Nord. Division des affaires indiennes.

Lieu des travaux : Réserve indienne Caughnawaga (près Montréal). Des soumissions scellées indiquant clairement leur contenu, adressées au Surintendant de l'agence indienne, Réserve indienne Caughnawaga, Caughnawaga, Québec, seront reçues jusqu'à 4 p.m. (h.a.e.), le 9 août 1968, pour la construction par contrats de :

670 pieds linéaires d'égout pluvial de 10 po. de diamètre
2260 pieds linéaires d'égout pluvial de 12 po. de diamètre
825 pieds linéaires d'égout pluvial de 15 po. de diamètre
1025 pieds linéaires d'égout pluvial de 18 po. de diamètre
5490 pieds linéaires de pierre concassée pour chemins
5490 pieds linéaires de pavage en béton bitumineux 1½ pouce

ainsi que tous les équipements nécessaires et travaux subordonnés.

L'entrepreneur doit soumissionner conformément aux devis, spécifications et documents de soumission fournis à cette fin.

Les soumissions télégraphiées ne seront pas acceptées mais les soumissionnaires peuvent corriger leurs soumissions par télégramme pourvu que ces corrections soient reçues avant ou à l'heure et la date précises fixées pour la réception des soumissions. Tous les documents de soumission seront disponibles aux bureaux du surintendant de l'Agence indienne (adresse ci-dessus) ou aux bureaux des ingénieurs-conseil Butts, Ross, Magwood et Hall Limited, 1489 D, Merivale Road, Ottawa 5, Ontario, et un chèque visé de $25 (vingt-cinq dollars) ou le montant en argent doit être déposé sur réception des documents.

Ces sommes seront remboursées si les plans et spécifications sont retournés en bon état.

Une garantie de soumission de $15,000 (quinze mille dollars) doit être incluse avec la soumission ainsi que la preuve d'assurance de l'entrepreneur.

Le ministère se réserve le droit de rejeter l'une ou toutes les soumissions, et la plus basse ne sera pas nécessairement acceptée.

Toutes demandes de renseignements concernant cette soumission doivent être adressées directement aux ingénieurs.

Signé : R. H. Magwood, ing. p.
Butts, Ross, Magwood
& Hall Limited
1489 D, Merivale Road
Ottawa 5, Ontario
Tél. : 1-613-224-1414

Vaste choix de coupons de coton et terylène, Wabasso, américain, 1 verge et plus, environ 15,000 lb à .37 la lb.
Aussi magasins établis à vendre.
A. SCHAEFER LTEE
1316 STE-CATHERINE EST,
522-8888 — 522-4343
Le plus grand fournisseur pour l'artisanat au Québec

CITE DE LONGUEUIL
AVIS DE SOUMISSION
SOUS-STATION ELECTRIQUE

La Cité de Longueuil demande des Soumissions pour la fourniture d'une sous-station électrique à la station du Métro.

L'enveloppe de soumission devra porter les mots "Soumission pour "Sous-Station".

Un exemplaire des plans, devis et formule de soumission pourra être obtenu sur présentation d'un chèque visé au montant de vingt-cinq dollars ($25.00) en s'adressant à:

LAROCQUE, SAMSON, GUERETTE
Ingénieurs Conseils
9615 rue Papineau, suite 310
Montréal, P.Q.

Les chèques seront remis à ceux qui auront retourné les plans et devis une semaine après l'entrée des soumissions.

Seules sont autorisées à soumissionner les personnes, sociétés, compagnies et corporations ayant leur principale place d'affaires dans la province de Québec.

Les soumissions devront être adressées à la Cité de Longueuil, 100 ouest, rue St-Charles, Longueuil et seront reçues par le soussigné jusqu'à 4 hres de l'après-midi le 14 août 1968, pour être ouvertes le soir même lors d'une assemblée du Conseil de Ville.

La Cité ne s'engage à accepter ni la plus basse, ni aucune des soumissions.

L'ASSISTANT-GREFFIER
ANDRE CHABOT

Hydro-Québec

APPEL D'OFFRES
DLS-68-10205
pour 10 h 30 a.m.
heure de Montréal
le mardi 13 août 1968
Région Laurentides

EQUIPES POUR EMONDAGE ET ABATTAGE DES ARBRES

Toutes les conditions du présent appel d'offres sont contenues dans le document lequel est disponible pour examen et peut être obtenu contre un paiement NON REMBOURSABLE de $25 pour chaque exemplaire complet, chèque visé ou mandat payable à l'Hydro-Québec, du lundi au vendredi inclusivement, de 8 h 30 a.m. à 4 h 45 p.m., à l'endroit suivant :

Direction des Contrats
Bureau no 809
HYDRO-QUEBEC
75 ouest, boul. Dorchester
Montréal 1, P.Q.

Un dépôt de VINGT MILLE DOLLARS ($20,000) chèque visé payable à l'Hydro-Québec et remboursable sous condition doit accompagner la soumission.

Seules les personnes, sociétés, compagnies et corporations ayant leur principale place d'affaires au Québec et qui auront obtenu le document d'appel d'offres directement de l'Hydro-Québec sont admises à soumissionner.

L'Hydro-Québec se réserve le droit de rejeter l'une quelconque ou toutes les soumissions reçues.

Les co-secrétaires
B. LACASSE — W. E. JOHNSON
Montréal, le 25 juillet 1968.

Hydro-Québec

APPEL D'OFFRES
GPE-68-10170
pour 10 h 30 a.m.
heure de Montréal
le mardi 13 août 1968
Poste Maniwaki
(Comté de Gatineau)

FOURNITURE DE QUATORZE (14) SECTIONNEURS 115 kV ET 69kV

Toutes les conditions du présent appel d'offres sont contenues dans le document lequel est disponible pour examen et peut être obtenu contre un paiement NON REMBOURSABLE de $25 pour chaque exemplaire complet, chèque visé ou mandat payable à l'Hydro-Québec, du lundi au vendredi inclusivement de 6 h. 30 a.m. à 4 h 45 p.m., à l'endroit suivant :

Direction des Contrats
Bureau no 809
HYDRO-QUEBEC
75 ouest, boul. Dorchester
Montréal 1, P.Q.

Un dépôt de TROIS MILLE DOLLARS ($3,000) chèque visé payable à l'Hydro-Québec et remboursable sous condition doit accompagner la soumission.

Seules les personnes, sociétés, compagnies et corporations ayant leur principale place d'affaires au Canada et qui auront obtenu le document d'appel d'offres directement de l'Hydro-Québec sont admises à soumissionner.

L'Hydro-Québec se réserve le droit de rejeter l'une quelconque ou toutes les soumissions reçues.

Les co-secrétaires
B. LACASSE - W. E. Johnson
Montréal, le 25 juillet 1968.

Etes-vous observateur?

SOLUTION:

1—Cravate de l'homme plus longue.
2—Son bras droit est plus long au coude.
3—Derrière sa nuque, dossier du fauteuil modifié.
4—Sur le guéridon, tabatière plus haute.
5—Derrière le guéridon, à droite, plinthe du mur non indiquée.
6—L'un des plis du rideau est plus long en bas.
7—Un cercle non indiqué sur le tonnelet du St-Bernard de gauche.
8—Socle du St-Bernard de droite plus épais.

"Je parie que c'est toi qui lui as montré cela !"

DUPUIS
plus jeune que jamais

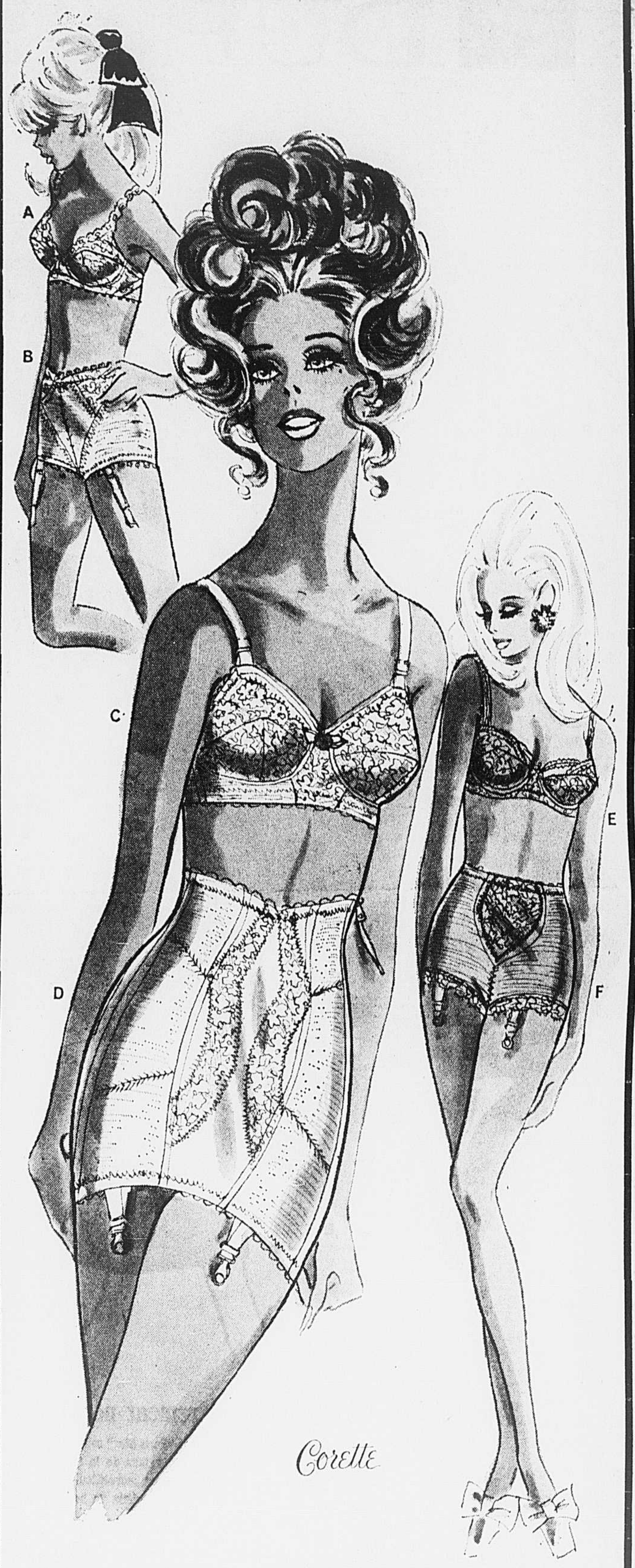

Souplesse et élégance... Les chics vêtements de base "Corette"

Rechercher la souplesse et l'élégance dans le confort, c'est une préoccupation bien féminine. Une solution bien féminine aussi les créations de "Corette". Vous pouvez les choisir dans une atmosphère discrète et intime chez Dupuis.

A. Soutien-gorge "Corette" court, modèle demi-buste en dentelle de nylon et Lycra*. Bonnets coussinés en dentelle de nylon, bretelles semi-extensibles et ajustables, dos tout Lycra*. A. B. C. 32 à 36. Bleu et chair. **7.50**

B. Gaine-culotte Fantasia de "Corette" en Lycra*. Très courte, modèle à la taille, panneau renforcé devant, jarretelles amovibles. Blanc. P. M. G. TG. **8.00**

C. Soutien-gorge court "Fantasia" de "Corette". Bonnets en dentelle de nylon; bretelles semi-extensibles et ajustables, bande respiratoire. Dos tout Lycra*. Blanc, noir, chair, bleu. A 32 à 36, B et C 32 à 38 D 32 à 40 **7.50** **7.00**

D. Gaine "Brioni" de "Corette" en Lycra*, montante à la taille, légèrement baleinée. Fermeture à glissière sur le côté; panneau devant en dentelle de nylon opaque renforcé panneau derrière en satin extensible. Six jarretelles. Blanc. 27 à 34. **14.00**

E. Soutien-gorge court, modèle demi-buste de "Corette". Bonnets en dentelle de nylon coussinée, bretelles éloignées sur l'épaule, ajustables. Large décolleté au dos. Chair, bleu, rose. A, B, C, 32 a 36. **5.50**

F. Gaine-culotte de "Corette", très courte, modèle à la taille, en Lycra*. Panneau devant en dentelle de nylon renforcie. Dentelle extensible au bas de la jambe, jarretelles amovibles. Chair, bleu. P. M. G. **6.50**

*Marque déposée

COMPOSEZ : 842-6171
DUPUIS — DEUXIEME — RAYON 360

Pourquoi pas chez Dupuis... À 2 PAS SEULEMENT DU MÉTRO

1868 · 1968
DUPUIS
Plus jeune que jamais

DUPUIS

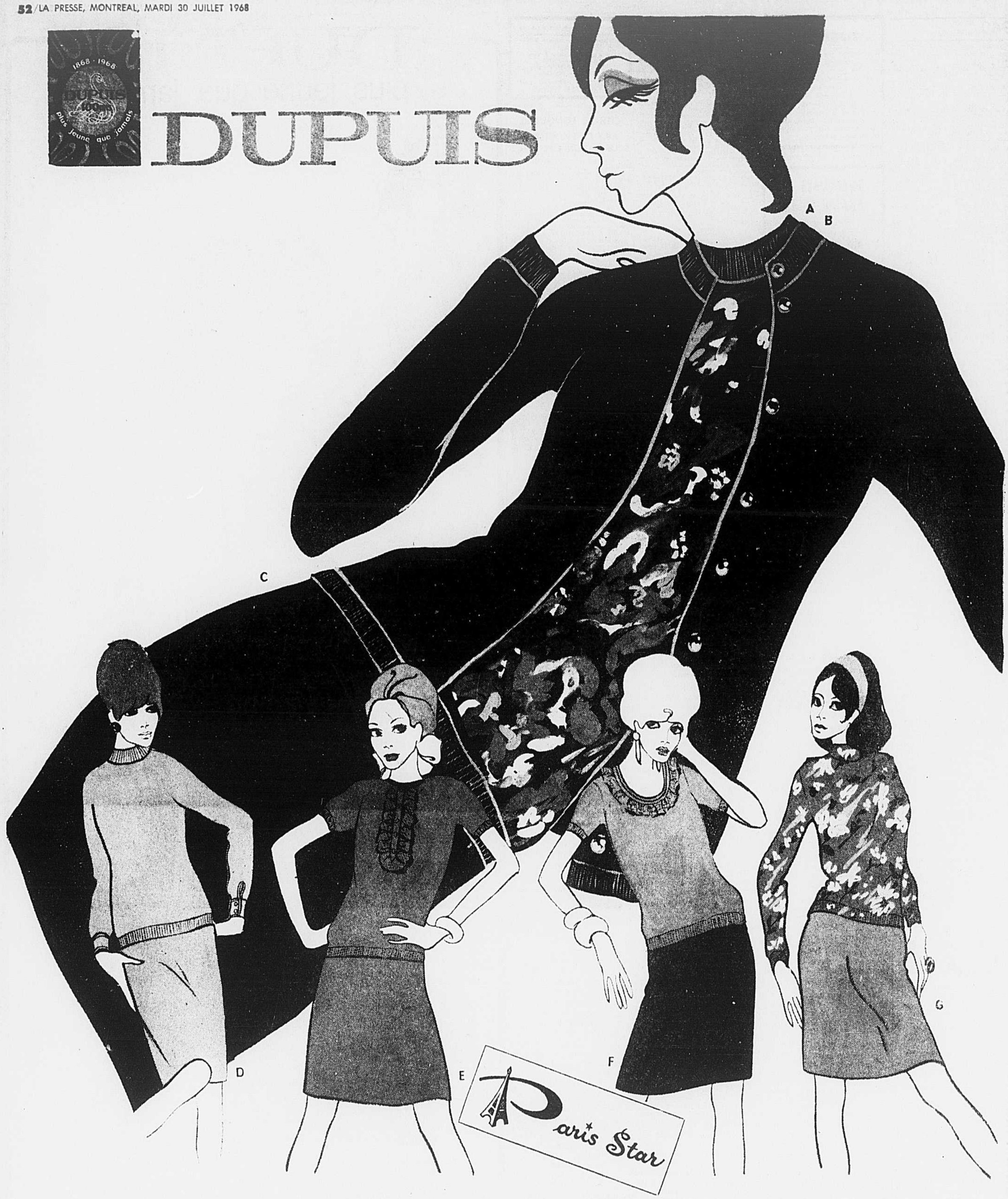

Tricots Silketta Ban-lon* entièrement nouveaux, lavables, indéformables, sans repassage et fascinants!

Les tricots sport "Paris Star" sont si agréables et si confortables à porter que l'on ne voudrait jamais les enlever. Conçus dans de la Silketta, c'est un nouveau genre de tricot fait de Ban-lon*, facile d'entretien et gardant merveilleusement sa forme même après plusieurs lavages.
Dupuis vous offre un choix de boutiques-mode où l'on trouve le dernier chic, venez vous en rendre compte par vous-même.

A—CHANDAIL COQUILLE IMPRIME. Réalisé en Silketta Ban-lon*. Encolure montante, glissière au dos. Motif de fleurs. Vert, brun, bleu. P.M.G. Créations "Paris Star". **$8**

B— CARDIGAN A MANCHES LONGUES. En Silketta Ban-lon* d'entretien facile. Encolure montante, manches façonnées. Brun, chameau, vert, pourpre. P.M.G. Créations "Paris Star". **$9**

C—JUPE DROITE ENTIEREMENT DOUBLEE. Tricot Silketta Ban-lon* indéformable tout confort. Taille élasticisée. Brun, chameau, vert ou pourpre. Tailles 8 à 18. Créations "Paris Star". **$11**

D—PULL-OVER A COL TOURNE. Coupe mode en tricot Silketta Ban-Lon*. Manches longues avec poignet, glissière au dos. Blanc, rouge, brun, chameau, vert ou pourpre. P.M.G. Créations "Paris Star", **$9**

E—PULL-OVER MANCHES COURTES. Confection en tricot Silketta Ban-Lon* lavable. Encolure ras du cou, jabot devant, fermeture au dos. Brun, chameau, vert, pourpre. P. M. G. Créations "Paris Star". **$8**

F—PULL-OVER ENCOLURE DEGAGEE. En Silketta Ban-Lon*. Manches courtes, devant avec garniture crochetée. Brun, chameau, vert, pourpre P. M. G. Créations "Paris Star". **$7**

G—PULL-OVER MANCHES LONGUES. Tricot Silketta Ban-Lon*. Encolure montante, fermeture au dos. Motif imprimé de fleurs. Vert, bleu ou brun. P.M.G. Créations "Paris Star". **$10**

COMPOSEZ : 842-6171

*Marque déposée

DUPUIS — REZ-DE-CHAUSSEE — RAYON 541

DUPUIS pour elle

nouvelle boutique-MODE bientôt aux Galeries d'Anjou

HEURES D'AFFAIRES: 9 H. 30 A 5 H. 30 — JEUDI ET VENDREDI: 9 H. 30 A 9 H. — COMPOSEZ 842-6171