E

LE MONDE

la presse

LA PRESSE, MONTRÉAL, MERCREDI 7 MARS 1984

NOUVEAU PAS VERS LA RÉCONCILIATION

Gemayel invite toutes les factions libanaises à conférer à Lausanne

d'après AFP, Reuter

Au lendemain de l'abrogation de l'accord israélo-libanais de mai 1983, le président Amine Gemayel a invité hier les factions libanaises à assister à la reprise de la conférence de réconciliation nationale lundi prochain, à Lausanne, tandis qu'Israël se déclarait prêt à prendre désormais seul «toutes les mesures nécessaires au Sud-Liban en vue d'assurer la sécurité de sa frontière Nord».

M. Gemayel n'a invité à Lausanne que les huit personnalités qui avaient participé à la première session de la conférence de réconciliation, à Genève, du 31 octobre au 4 novembre 1983, en vue de mettre fin à neuf ans de guerre civile. Ces personnalités sont: pour l'opposition, MM. Walid Joumblatt, Rachid Karamé et Soleiman Frangié, tous trois du Front de salut national, allié à la Syrie, ainsi que MM. Nabih Berri, dirigeant du mouvement chiite Amal (Espoir), Saeb Salam et Adel Osseirane, deux «modérés»; pour les partis conservateurs chrétiens: MM. Pierre Gemayel (père d'Amine), chef des Phalanges, et Camille Chamoun, du Front libanais. La Syrie et l'Arabie saoudite ont été conviés en qualité d'observateurs.

Au moment où ces invitations étaient lancées, le ministre israélien de la Défense, M. Moshe Arens, déclarait que son pays restera dans le Sud du Liban «tant que cela sera nécessaire» à sa sécurité. Il a cependant laissé entendre qu'Israël n'a pas rejeté la possibilité de nouvelles discussions avec le gouvernement libanais sur un accord de sécurité au Sud-Liban.

Pour sa part, la Syrie s'est déclarée prête à faire face à d'éventuelles représailles israélo-américaines par suite de l'abrogation de l'accord israélo-libanais. De son côté, le colonel Mouammar Kadhafi, leader libyen, a décidé de mettre ses troupes se trouvant au Liban à la disposition de M. Amine Gemayel, selon une source diplomatique libanaise. Par ailleurs, l'Egypte, tout en approuvant l'abrogation de l'accord israélo-libanais, a tenté hier de rassurer Israël en laisant entendre qu'elle n'envisageait pas de faire de même avec les accords de Camp David.

On indique que la deuxième session de la conférence de réconciliation comportera deux volets. Le premier portera sur toutes les questions relatives à la sécurité et à l'armée; le second sera consacré aux réformes de structure sur la base des différents documents de travail qui seront proposés par les participants.

Des sources proches du gouvernement estiment que les réunions de Lausanne ne devraient pas se prolonger au-delà de deux jours. Les participants ne conviendront que des grandes lignes des réformes et de la structure d'un gouvernement d'union nationale qui serait formé ultérieurement et se chargerait de concrétiser les résolutions prises. Les factions rivales s'efforceront d'établir un nouvel équilibre institutionnel entre les différentes communautés. Le Front de salut national, soutenu par la Syrie et les milices chiites et musulmanes, réclame la moitié des portefeuilles dans le prochain gouvernement, ainsi que le démantèlement de l'«Etat confessionnel», qui réserve la part du lion aux chrétiens.

En attendant, les autorités libanaises s'emploient à consolider le cessez-le-feu, qui a été généralement respecté hier dans la région de Beyrouth et dans celle de Souk el Gharb-Aley, au sud-est de la capitale. Toutefois, une roquette a explosé vers 20 h 30 (locales) dans l'enceinte de l'ambassade de France, située dans le secteur ouest de la ville, mais il n'y a pas eu de victimes. La France a officiellement confirmé le départ prochain de ses 1 250 soldats encore à Beyrouth. De leur côté, les Etats-Unis, tout en réaffirmant leur engagement de ne pas «abandonner» le Liban, ont annoncé que leur porte-avions «Independance» allait quitter les côtes libanaises. Le «John F. Kennedy» restera le seul navire américain au large du Liban.

Enfin, le pape Jean-Paul 11 a dépêché trois émissaires auprès du président Gemayel et de son homologue syrien, Hafez Assad, pour examiner avec eux la situation au Liban. Il s'agit de Mgr Mario Brini et du Père Marco Brogi, de la Congrégation vaticane des Eglises orientales, et de Mgr Luigi Gatti, du Conseil des affaires publiques de l'Eglise.

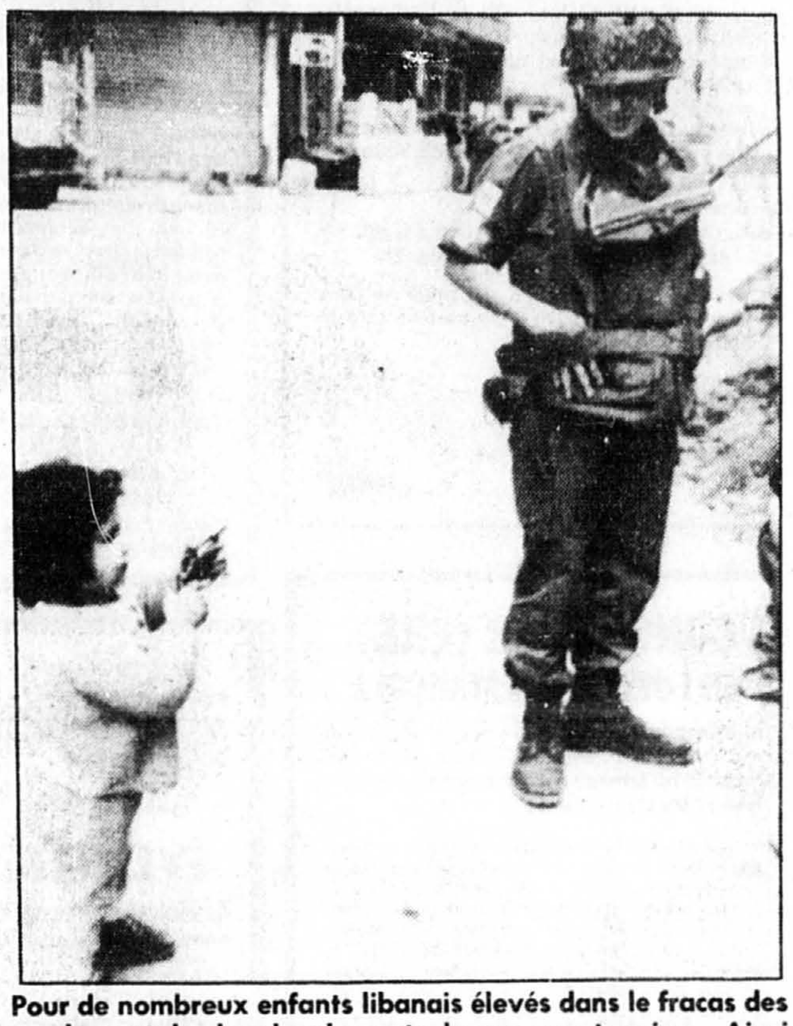

Pour de nombreux enfants libanais élevés dans le fracas des combats et des bombardements, la guerre est en jeu... Ainsi ce bambin qui pointe une arme-jouet vers un soldat français de la FM, à Beyrouth.

Ulster: directeur de prison abattu par l'IRA

d'après AFP,Reuter,UPI

L'*Ira-provisoire* a revendiqué, hier, l'assassinat du gouverneur-adjoint de la prison de Maze, abattu, hier matin, sur le seuil de sa maison dans la banlieue de Belfast. Dans un communiqué remis à la presse, l'organisation armée républicaine a affirmé que sa brigade de Belfast avait tué William Mc Connell parcequ'il avait «organisé et dirigé» des «corrections» de prisonniers. «Il a été choisi par l'administration pour briser l'opposition républicaine en lui attribuant des tâches serviles et dégradantes», a affirmé l'*Ira*.

En présentant l'attentat comme «une leçon salutaire» pour ceux dans l'administration pénitentiaire qui prôneraient un retour aux pratiques de «corrections», l'*Ira* a précisé qu'il ne constituait pas le début d'une nouvelle campagne de représailles contre le personnel pénitentiaire. Vingt-deux membres du personnel pénitentiaire ont été tués par l'*Ira* depuis 1976. La prison de haute-sécurité de Maze près de Belfast, dont le gouverneur-adjoint a été assassiné a été le théâtre de longues grèves de la faim en 1981 lorsque 10 prisonniers républicains s'y sont laissés mourir. Le 23 décembre dernier, 38 prisonniers de l'*Ira* avaient réalisé la plus importante évasion jamais vue en Irlande du nord.

Le gouverneur-adjoint de la prison de Maze a été tué par plusieurs balles tirées à bout portant par deux militants présumés de l'*Ira* avec la complicité d'une militante présumée de cette organisation. Les tireurs s'étaient cachés depuis lundi soir dans une maison dont ils avaient tenu en respect les occupants pendant la nuit. Ils se sont échappés à bord de la voiture de cette famille. Le gouverneur-adjoint de la prison a été abattu sous les yeux de sa femme et de sa fille. Il s'agit de la treizième victime de la violence en Irlande du nord depuis le début de l'année. Le dernier attentat remonte à samedi : un dirigeant d'une entreprise de pompes funèbres d'Armagh (sud de l'Ulster) avait été tué par l'*Ira* qui visait, en fait, les forces de l'ordre.

«L'ARME NUCLÉAIRE DU PAUVRE»

L'Irak aurait utilisé des armes chimiques dans la guerre du Golfe

d'après AFP,UPI,Reuter

Alors que le général Adnan Khairallah, ministre de la Défense et commandant en chef adjoint des forces armées irakiennes, démentait, hier, l'utilisation par l'Irak des armes chimiques dans sa guerre contre l'Iran, les accusations iraniennes et américaines ravivent les appréhensions sur l'utilisation d'un arsenal qui, selon les propos d'un expert, pourrait devenir «l'arme nucléaire du pauvre».

D'après M. Alistair Hay, un chimiste de l'Université de Leeds, les armes chimiques risquent d'être utilisées dans les pays du tiers-monde d'autant que tout pays doté d'une industrie chimique, ce qui est le cas de l'Irak, est capable d'en fabriquer dans la plus grande discrétion.

Selon les médecins qui ont examiné les quinze blessés iraniens, envoyés à Vienne et à Stockholm, dont deux sont décédés, leurs symptômes semblent indiquer qu'ils ont été victimes d'agents chimiques. Des experts en Grande-Bretagne, tout en reconnaissant qu'il est très difficile d'en établir la preuve, ont mis en évidence la possible utilisation de l'Ypérite, le «gaz moutarde» de la Première Guerre mondiale.

Comme l'utilisation du gaz moutarde est «extraordinairement difficile» à prouver, les Occidentaux craignent qu'on en étende l'usage. Les accusations contre l'Irak vont sans doute raviver les efforts diplomatiques menés à la Conférence du désarmement, à Genève, en vue de la conclusion d'un traité d'interdiction de la production, du stockage et de l'utilisation des armes chimiques. Le protocole de 1925, s'il interdit l'utilisation, n'interdit pas cependant la fabrication et le stockage des armes chimiques, dont des réserves existent actuellement aux Etats-Unis, en Union Soviétique et en France.

Pour l'instant, l'Irak dément formellement avoir utilisé des armes chimiques. Le général Adnan Khairallah, ministre de la Défense et commandant en chef-adjoint des forces armées irakiennes, a sévèrement critiqué les Etats-Unis en la personne du porte-parole du Département d'État «qui s'est précipité et a confirmé ce perfide mensonge sans même attendre que Téhéran ne le lui demande».

Les États-Unis ont accusé l'Irak, lundi, d'avoir utilisé des armes chimiques contre l'Iran. «Les États-Unis condamnent énergiquement tout recours aux armes chimiques mortelles», a souligné le porte-parole du Département d'État, M. John Hughes, selon lequel le gouvernement américain est parvenu à la conclusion que, comme l'avait affirmé Téhéran, des armes «chimiques mortelles» ont été utilisées par les troupes irakiennes depuis le début de l'offensive «Aurore Six», lancée fin février par l'Iran.

Le général Khairallah a accusé Washington d'avoir fait preuve «d'hypocrisie politique car ils ont oublié les atrocités qu'ils ont commises au Vietnam et le traitement inhumain des Iraniens à l'égard des otages de l'ambassade américaine de Téhéran. C'est avec des armes traditionnelles que l'Irak a réalisé la victoire militaire dans les secteurs sud et central du front. Il semble que les États-Unis aient voulu rappeler au monde leur attitude anti-arabe et anti-irakienne sous l'influence d'un employé sioniste pour combler le vide psychologique qui existe à Téhéran car nous savons que l'ayatollah Khomeiny est disposé à dire n'importe quoi, même à prétendre que nous avons utilisé des armes atomiques».

L'un des soldats iraniens hospitalisés à Vienne souffrant de brûlures à la peau qui pourraient avoir été causées par des armes chimiques, selon les médecins. téléphoto UPI

Suspects de terrorisme arrêtés en Israël

d'après Reuter,AFP

En annonçant, hier, l'arrestation de sept suspects, la police israélienne a, pour la première fois marqué des points dans sa lutte contre les extrémistes juifs responsables de l'attaque d'un autobus arabe dimanche et de la tentative d'attentat à la Mosquée El-Aqsa de Jérusalem en janvier.

Au terme de plusieurs mois d'enquête, les policiers ont interpellé quatre hommes pour l'attaque au fusil automatique de l'autobus, au cours de laquelle six Palestiniens ont été blessés. Ces quatre hommes ont été placés en garde à vue pour deux semaines supplémentaires par le juge d'Instruction. Trois autres personnes ont été remises en liberté. La plupart des suspects sont des Juifs américains vivant en Cisjordanie.

Le rabbin intégriste Meir Kahane a déclaré, hier soir, que quatre des extrémistes juifs arrêtés pour avoir attaqué un autobus arabe dimanche appartenaient à son mouvement et a ajouté qu'il approuvait leur action

La tension est très vive dans les camps de réfugiés palestiniens et en Cisjordanie en général après l'attaque du bus. Des soldats israéliens ont été attaqués à coups de pierre dans un camp de réfugiés situé près de Naplouse, tandis que les cours étaient interrompus à Ramallah et à El Bira pour des manifestations en favewur de M. Yasser Arafat.

Par ailleurs, le président de la Cour suprême d'Israël, le juge Meir Shamgar, a ordonné au ministère de la Santé «d'inhumer une nouvelle fois, dans les 24 heures, les restes de Mme Theresa Engelovitz dans la sépulture d'où des extrémistes les avaient déterrés.

Les USA et l'OTAN rejettent la proposition de Varsovie

d'après AFP, Reuter, AP

Estimant qu'elle n'était «pas nouvelle», les Etats-Unis ont réagi négativement hier à la proposition sur la limitation mutuelle des budgets militaires présentée lundi à l'OTAN par le Pacte de Varsovie, tandis qu'à Bruxelles des responsables de l'OTAN voyaient probablement une «manoeuvre de propagande» dans cette proposition.

Un porte-parole du département d'Etat américain, M. Joe Reap, a souligné que Washington estime que «ce sont des réductions de capacités militaires plutôt que de dépenses qui offriraient les meilleures chances de renforcer la sécurité internationale». Etant donnée «l'obsession du secret qui caractérise le Pacte de Varsovie», il est «difficile d'envisager des moyens de vérification efficaces» de toute éventuelle limitation des dépenses militaires, a ajouté M. Rae.

Quant aux responsables de l'OTAN, à Bruxelles, ils ont rappelé que la proposition de geler les dépenses militaires avait déjà été adoptée par le sommet du Pacte de Varsovie à Prague en janvier 1983, puis reprise cette année par M. Andrei Gromyko, ministre soviétique des Affaires étrangères.

Il est néanmoins probable que les pays membres de l'OTAN, désireux de se montrer prêts à reprendre le dialogue Est-Ouest, s'engageront à étudier soigneusement la proposition. A Moscou, des diplomates occidentaux considèrent que l'aspect le plus significatif de la proposition est qu'elle ait été présentée par Bucarest. La Roumanie, soutiennent-ils, est en proie aux difficultés économiques. Pour se démarquer des autres membres du Pacte de Varsovie, elle réclame à cor et à cri une réduction des dépenses militaires dans les deux camps.

D'autre part, alors que les négociations sur le contrôle des armes nucléaires sont dans l'impasse, le président Ronald Reagan a autorisé une nouvelle démarche dans les négociations avec Moscou sur les réductions des effectifs militaires en Europe centrale, déclarait-on dans les milieux officiels américains. Il s'agit de surmonter les divergenses avec le Kremlin sur la façon de compter les troupes dans la région. De plus, M. Reagan s'est dit prêt à trouver un moyen pour permettre à l'URSS de revenir sur sa décision de suspendre unilatéralement les négociations sur le désarmement nucléaire. C'est le sénateur démocrate Joseph Biden qui a donné cette indication après avoir été reçu hier par le président pour lui rendre compte d'un récent voyage à Moscou.

Autre victoire de Hart au Vermont

d'après AFP, UPI,AP,Reuter

En moins de dix jours, le sénateur Gary Hart a infligé une troisième défaite consécutive à l'ancien vice-président Walter Mondale qui reconnait maintenant que sa campagne présidentielle est «en danger».

L'élection primaire du Vermont n'est qu'une épreuve symbolique, un «concours de beauté» dans le vocabulaire politique américain, dans lequel aucun délégué à la Convention démocrate de San Francisco n'est élu et où tous les électeurs, Démocrates ou Républicains, peuvent participer. Les 17 délégués démocrates seront choisis plus tard dans des petites assemblées locales (caucus) le 24 avril prochain.

Toutefois, bien que ce scrutin n'ait qu'un caractère indicatif, ce troisième succès du jeune sénateur du Colorado en Nouvelle-Angleterre, après le New-Hampshire et le Maine, témoigne de l'élan qu'a pris sa campagne pour l'investiture démocrate à l'élection présidentielle de novembre.

Gary Hart qui continue d'attaquer Walter Mondale comme un homme du passé apparait aussi comme un vainqueur probable samedi dans le Wyoming (ouest des Etats-Unis). Dans ce cas, l'ancien vice-président de Jimmy Carter affronterait le «supermardi», le 13 mars où 9 États vont se prononcer, en n'ayant remporté qu'une seule des cinq premières épreuves de la course à la désignation du candidat démocrate : les caucus de l'Iowa, le 20 février dernier.Walter Mondale, reconnaissant qu'il a été «sévèrement touché» par ses récentes défaites, a changé sa stratégie et attaque maintenant violemment la personnalité de son rival. L'ancien vice-président qui, dans sa longue carrière politique, n'avait jamais été obligé de se battre pour conquérir ses mandats électoraux, se retrouve, pour la première fois de sa vie, contraint à une bataille acharnée dont il n'apparait même plus comme le favori.

Dans un autre changement de stratégie, Mondale a décidé de ne pas assister, pour la première fois de sa campagne, à une réunion d'une Fédération syndicale afin de prouver son indépendance par rapport aux syndicats.

CARRIÈRES ET PROFESSIONS

N.B. : Tous les postes annoncés sont ouverts également aux femmes et aux hommes.

INGÉNIEUR COMMERCIAL RÉSINE PLASTIQUE

L'essor soutenu que connaît Canadian General Electric, chef de file mondial dans le domaine des résines plastiques et des produits finis en feuille en résine polycarbonate Lexan[MD], a permis la création d'un poste d'ingénieur commercial.

Le titulaire de ce poste clé aura l'occasion de:

— vendre une gamme complète de résines de polymérisation GE aux utilisateurs et aux mouleurs;
— mettre sur pied des stratégies visant à accroître la part totale du marché et à augmenter la clientèle de base;
— donner une formation, des consultations et des colloques aux clients concernant l'utilisation des résines de polymérisation;
— founir un soutien commercial et de faire les recommandations concernant les exigences techniques des nouveaux produits.

Ce poste plein d'avenir s'adresse à une personne qui possèdera les qualifications suivantes:

— solide réputation dans la vente et la commercialisation de résines et de polymères destinés aux utilisateurs;
— diplôme d'ingénieur et formation en polymérisation;
— vaste expérience du soutien à la clientèle et du soutien des ventes;
— parfaite connaissance du marché du moulage plastique et des utilisateurs de résines.

La société offre une rémunération et une gamme d'avantages sociaux stimulantes ainsi que la possibilité de travailler pour un marché international.

Lieu de travail: Montréal.

Les entrevues auront lieu à Montréal.

Les candidats bilingues devront faire parvenir leur curriculum vitae à:

Norm Wentworth
Canadian General Electric Compagny Ltd.,
900 Lansdowne Ave.
Toronto, Ont. M6H 3Z4

(Discrétion assurée).

Générale Electrique du Canada

À la fine pointe de la technologie moderne dans le domaine de la révision, de la fabrication et de la réparation de moteurs et de pièces, Rolls-Royce est un nom synonyme de qualité. Nous sommes fiers de cette renommée, mais nous le sommes plus encore de la supériorité de notre équipe de professionnels. Nous sommes présentement à la recherche d'une personne très motivée pour relever le défi du poste suivant:

Représentant de service "Maintenance"

Nous cherchons un représentant pour le service de maintenance des moteurs d'avion dans la région de Montréal. Vous serez responsable d'assurer la liaison entre le client et Rolls-Royce et de receuillir toutes les données requises pour résoudre les problèmes et procéder à l'amélioration des produits.

Vous possédez un diplôme universitaire en génie et/ou des antécédents équivalents dans le domaine commercial ou militaire ainsi que des connaissances de base des turbomoteurs à gaz pour avions et une expérience de leur maintenance et de leur fonctionnement.

Vous serez peut-être appelé à déménager et/ou à voyager.

Si vous croyez que vos qualifications correspondent à nos exigences et que vous désirez travailler au sein d'une entreprise progressive, nous vous offrons un éventail complet d'avantages sociaux et une rémunération conforme à vos talents. Veuillez faire parvenir votre curriculum vitae, sous pli confidentiel, en mentionnant le numéro de référence RPS02, à:

Mme Lieve Cupers
Agent de recrutement

LES CONSEILLERS TECHNIQUES DE
ROLLS-ROYCE CANADA INC.
9500, Côte de Liesse,
Lachine (Québec) H8T 1A2

ROLLS ROYCE

OFFICE MUNICIPAL D'HABITATION DE MONTRÉAL

Concours d'éligibilité à la fonction

CONCOURS No 116

STÉNO-DACTYLO
(15000$ - 18989$)

Nature de l'emploi: La fonction consiste à exécuter les tâches comportant la prise de lettres ou rapports en sténographie et leur transcription à la machine à écrire; à répondre au téléphone; à recevoir les visiteurs; à rédiger de la correspondance d'ordre courant et à faire des travaux d'écriture simple. Le travail s'accomplit sous surveillance. Le titulaire doit, dans certains cas, se familiariser avec la terminologie particulière du milieu où il exerce sa fonction et porter une attention à la ponctuation et à la disposition des textes.

ADMISSIBILITÉ AU CONCOURS:

Instruction: Avoir terminé le Secondaire V ou l'équivalent.

Expérience: Posséder une certaine expérience dans un travail de sténodactylo. Une combinaison d'instruction et d'expérience reliée à la nature de l'emploi et jugée suffisante pourra aussi être considérée.

Divers: Être résident de Montréal et y résider depuis au moins six (6) mois au moment de la nomination. (Les employés permanents et à l'essai de l'Office ne sont pas assujettis à cette disposition).
Bonne connaissance du français; connaissance suffisante de l'anglais; qualités personnelles appropriées.

LISTE D'ÉLIGIBILITÉ: Les candidats qui réussiront l'examen auront leur nom inscrit sur une liste de personnes éligibles à cette fonction et les nominations pourront se faire d'après cette liste.

DEMANDE D'INSCRIPTION: Les personnes intéressées à ce concours devront se procurer une formule de demande d'emploi de l'Office et la faire parvenir dûment remplie et accompagnée des certificats d'études requis au **Service du Personnel, 152, Notre-Dame est, Montréal H2Y 3R4 (Tél.: 872-2016)**, le, ou avant le 20 mars 1984.

Ergothérapeute
section des adultes

Fonctions:
Personne qui conçoit, définit et met en application des programmes de réadaptation en vue d'une réinsertion sociale. Elle évalue l'évolution des bénéficiaires, rédige des rapports d'observation et enregistre au dossier du bénéficiaire des traitements donnés en vue d'assurer un «follow-up» constant.

Ce travail s'effectue au sein d'une équipe multidisciplinaire de travail et le candidat pourra également être appelé à développer certains travaux de recherche, d'expérimentation et d'enseignement.

Exigences:
- doit détenir un premier diplôme universitaire terminal en ergothérapie et être membre ou admissible à la Corporation professionnelle des ergothérapeutes du Québec.
- expérience de travail pertinente en médecine physique avec des multihandicapés ou en déficience mentale.
- connaissances des principes de normalisation et de l'approche individualisée souhaitable.

Traitement:
Selon les normes de rémunération des professionnels du secteur des affaires sociales.

Toute personne intéressée est priée de faire parvenir son curriculum vitae au plus tard le 21 mars 1984 au:

Service du personnel
HÔPITAL RIVIÈRE-DES-PRAIRIES
7070, boul. Perras
Montréal (Québec) H1E 1A4

CONSEILLER (ÈRE) EN FORMATION AGRICOLE

La Commission scolaire régionale Papineau recherche les services d'une personne (homme ou femme) pour le poste de conseiller en formation agricole.

Il s'agit d'un emploi de professionnel comportant des fonctions de conseiller auprès du Conseil régional de l'éducation des adultes et des services de l'éducation des adultes des établissements d'enseignement de l'outaouais. Plus spécifiquement, le conseiller participe aux différents comités consultatifs sur la formation agricole, assure la liaison entre les organismes impliqués (MAPAQ, UPA, etc), évalue les besoins en formation des producteurs agricoles et participe à l'organisation et à la mise en place des programmes de formation et de stage pour les régions de Mont-Laurier, Maniwaki, Papineauville, Buckingham, Gatineau, Hull et Fort-Coulonge.

EXIGENCES:
La personne recherchée détient un diplôme universitaire terminal de 1er cycle dans un champ approrié à l'emploi ou l'équivalent et démontre une solide expérience en organisation de la formation et du milieu agricole. De plus, la connaissance de la langue anglaise et la capacité de travailler en équipe seront un atout. Enfin le(a) conseiller(e) aura à se déplacer fréquemment.

AVANTAGES:
Les avantages reliés à l'emploi sont selon la convention collective des professionnels.

Les personnes intéressées font parvenir leur demande à:

LA COMMISSION SCOLAIRE RÉGIONALE PAPINEAU
Service au personnel
C.P. 68
Buckingham, Québec
J8L 2W2
Tél: (819) 986-8511

Firestone CANADA INC.

FIRESTONE CANADA INC., entreprise de renommée mondiale dans l'industrie du pneu, est à la recherche pour son usine de Joliette d'un:

CONTREMAÎTRE DE MAINTENANCE
(Ingénieur Mécanique)

Relevant du Chef de la Maintenance, la personne devra assurer la planification, l'organisation, l'administration et le contrôle des réparations de l'équipement de l'usine et ce, en conformité avec les politiques, la convention collective et les règles de santé-sécurité au travail. La formation et l'évaluation des employés sous sa juridiction fera aussi partie de son mandat.

Exigences:
— Baccalauréat en génie mécanique;
— 5 ans d'expérience de travail et de supervision de personnel de maintenance mécanique et électrique.

Ce poste offre un salaire correspondant aux responsabilités, une gamme intéressante d'avantages sociaux et un avantage unique pour la personne possédant un caractère dynamique et ambitieux d'un futur cadre supérieur.

Les personnes intéressées sont invitées à faire parvenir leur curriculum vitae avant le 19 mars 1984 à l'attention du:

DIRECTEUR DU PERSONNEL
Firestone Canada Inc.
1200 Boul. Firestone
Joliette (Québec)
J6E 3Z5

GÉRANT À L'EXPLOITATION SERVICES ADMINISTRATIFS

Relevant du directeur des services administratifs, le gérant à l'exploitation prête son assistance de compétences de gérance aux autres superviseurs au sein de l'équipe des services administratifs dans la mise en oeuvre de l'organisation et des méthodes, de la vérification de la comptabilité analytique, des négociations de contrats de transport scolaire et des contrats administratifs, appels de soumissions, etc. Salaire conformément aux échelles de la politique administrative et salariale du ministère de l'Éducation, s'échelonnant de 29 311 $ à 37 839 $.

Formation et expérience requises: Un diplôme collégial ou universitaire de premier cycle ou l'équivalent. Un minimum de cinq (5) années d'expérience connexe y compris expérience administrative au niveau de gérance avec des compétences en communications et des qualités de leadership.

Le candidat sera préférablement bilingue en tout aspect (français et anglais).

Écrire en incluant le curriculum vitae avant 14 mars 1984, 16h30 au plus tard au:

Directeur adjoint du personnel
Commission scolaire Laurenval
1105, rue Victor Morin
Duvernay, Laval
Québec
H7G 4B8

CARRIÈRE DANS LA VENTE

SECTEURS:
- **TRANSPORT**
- **MANUTENTION**
- **CONSTRUCTION**

CLIENTÈLE: **COMMERCES — INDUSTRIES — DÉTAILLANTS**

Division canadienne d'un manufacturier international, premiers dans notre secteur d'activité, nous recherchons actuellement des représentations pour Montréal et sa périphérie.
Nous voulons vous rencontrer, si vous avez une formation universitaire et un dossier d'emploi stable, si vous êtes bien organisé, auto-discipliné, confiant et pouvez gérer de façon professionnelle votre territoire. Vous possèderez également de fortes aptitudes techniques que vous appliquerez à la promotion et la vente d'un produit de qualité.
Nous vous offrons une période de formation théorique et pratique, un territoire établi, un salaire compétitif avec commission, automobile et allocations de déplacement, une gamme complète d'avantages sociaux ainsi que l'aide pour vous relocaliser si nécessaire. Selon votre territoire, vous serez hors de votre domicile entre 1 et 3 soirs par mois.
Si vous êtes actuellement dans un poste de représentation junior-intermédiaire ou croyez avoir des aptitudes pour la vente, si vous êtes à la recherche d'une carrière avec possibilité de promotion dans une entreprise en pleine croissance, nous attendons votre curriculum vitae avec une lettre d'introduction exposant vos objectifs au:

Directeur du Personnel
C.P. 1386
Succursale St-Laurent
H4L 4X3

Toute demande sera traitée confidentiellement et recevra réponse.

LA CAISSE D'ÉTABLISSEMENT SAGUENAY-LAC ST-JEAN

la caisse d'établissement

RECHERCHE UN

ÉVALUATEUR AGRÉÉ

RESPONSABILITÉS GÉNÉRALES:
- Sous l'autorité du directeur du service, fait la cueillette et la compilation des données, procède à la confection et à la compilation des croquis, plans et description de propriétés, fait l'évaluation de biens immobiliers et autres, suivant les méthodes appropriées, rédige des rapports d'évaluation sous surveillance du directeur du service.

LA DESCRIPTION:
- Accomplit seul ou avec l'aide d'un commis et/ou d'un technicien toute tâche dévolue à ses fonctions;
- Participe aux dossiers d'évaluation publique;
- Inspecte les propriétés en construction et en rénovation, recommande les déboursés selon l'état des travaux;
- Complète les rapports d'évaluation, estime la valeur des biens à évaluer et soumet le tout au directeur du service d'évaluation pour contrôle et acceptation.

LES EXIGENCES:
Scolarité:
- Premier (1er) cycle universitaire, science de l'administration, option évaluation foncière;
- Expérience nécessaire.

QUALITÉS REQUISES:
- Esprit d'analyse, de synthèse et de décision;
- Sens de la communication et de la vente.

CONDITIONS SALARIALES:
- Très avantageuses;
- Boni de participation;
- Possibilité d'allocation pour relocalisation.

Toute personne intéressée devra faire parvenir sa demande, par écrit, accompagnée de son curriculum vitae, avant le 16 mars 1984, à:

M. Rock Picard
Directeur des services administratifs
La Caisse d'Etablissement
Saguenay-Lac St-Jean
371 est, rue Racine
Chicoutimi, (Québec) G7H 1S8

HÔPITAL JUIF DE CONVALESCENCE

DIRECTEUR/TRICE DES FINANCES ET DU PERSONNEL

L'Hôpital Juif de Convalecence, un centre de réadaptation active de 120 lits, est à la recherche d'un(e) DIRECEUR/TRICE DES FINANCES ET DU PERSONNEL. Le candidat(e) retenu(e) doit faire preuve de leadership afin de s'intégrer à l'équipe de prise de décisions. À ce titre, il / elle proposera des politiques en matière de ressources humaines et financières et verra à leur application. Il/elle veillera également au traitement des données.

Le candidat/e idéal/e est bilingue et possède des aptitudes manifestes pour les relations interpersonnelles. Il / elle sait faire preuve de jugement et d'esprit de synthèse. Détenteur / trice d'un titre professionnel de comptable, il / elle a acquis une expérience administrative d'au moins trois ans à un poste de contrôleur.

Une bonne connaissance de la culture juive serait grandement souhaitable.

L'Hôpital offre un salaire concurrentiel selon la formation et l'expérience.

Les personnes intéressées sont priées de faire parvenir leur demande à:

Armand Brajtman, C.A.
Directeur des Finances et du Personnel
L'Hôpital Juif de Convalescence
3205 Place Alton Goldbloom
Chomedey, Laval, Québec
H7V 1R2

Les demandes seront traitées confidentiellement.

OCCASIONS DANS LA VENTE

Canada Packers Inc. recherche une personne dynamique possédant une solide expérience en vente. Cette personne travaillera pour la division des produits chimiques et couvrira Montréal et sa région. Les responsabilités comprendront la vente de produits chimiques organiques dans le secteur des produits chimiques industriels et cosmétiques.

Si vous possédez une expérience pertinente, une solide éducation en sciences de préférence, n'hésitez pas à nous contacter. Nous serons heureux de vous montrer comment assurer votre avenir au sein d'une des plus importantes entreprises au Canada.

Faites parvenir votre curriculum vitae à:

R. A. SIMPSON
Directeur des ventes
Canada Packers Inc.
Division Chimie
5100 Timberlea Blvd.
Mississauga, Ont. L4W 2S5
(Discrétion assurée)

---

centre hospitalier de gatineau

C.P.2000
Gatineau
(Québec)
J8P 7H2

Nouveau centre hospitalier de soins généraux et spécialisés de 323 lits dont l'ouverture a eu lieu le 26 septembre 1983.

DIRECTEUR DES SERVICES PROFESSIONNELS

Poste:
Sous l'autorité du directeur général, le directeur des services professionnels exerce les activités et fonctions visées à l'article 118 de la loi sur les services de santé et les services sociaux (chapitre 5-5) tel qu'amendée par le projet de loi 27 et ses règlements. Il aura notamment pour responsabilités premières la gestion des programmes, l'organisation des départements et la coordination du programme d'ouverture graduelle avec les autres membres de l'équipe de direction.

Exigences:
Membre en règle de la Corporation professionnelle des médecins du Québec.

Habilité à résoudre des problèmes d'ordre administratif et technique complexes.

Qualité de leadership, esprit de synthèse et intérêt scientifique.

Expérience de cinq ans dans des fonctions pertinentes en milieu hospitalier.

Rémunération:
Suivant la politique de rémunération du M.A.S. (classe C).

Entrée en fonction:
Dans les meilleurs délais.

Inscription:
Faire parvenir votre candidature et votre curriculum vitae dans une enveloppe marquée «Directeur des services professionnels» avant le 26 mars 1984, à 17h, à:

M. Jean Laporte, *directeur général*
Centre hospitalier de Gatineau
909, boul. de la Vérendrye ouest (via St-René)
C.P. 2000, Gatineau (Qué.) J8P 7H2
(819) 561-8125

SYNDICAT DES PRODUCTEURS DE BOIS DE L'ESTRIE

ADJOINT À LA MISE EN MARCHÉ

Lieu de travail:
4300 boul. Bourque, Rock Forest, Qué, J0B 2J0

Description:
Le candidat choisi:
- aura la responsabilité de la mise en marché des bois produits dans la région
- verra avec le directeur général à l'organisation des négociations et assurera le suivi des contrats aux divers intervenants.

SPÉCIFICATIONS:

— **ACADÉMIQUE:**
Diplôme universitaire 1er cycle en marketing ou foresterie
Bilingue (français, anglais)

— **EXPÉRIENCE:**
Expérience pertinente, minimum trois (3) ans.

— **PERSONNEL:**
Connaissance importantes en foresterie, comptabilité administrative et négociation.

Facilité de diriger du personnel et d'exprimer facilement ses opinions par écrit ou verbalement.

Habileté à saisir rapidement une situation et à prendre des décisions.

SALAIRE: Selon qualifications.

Faire parvenir curriculum vitae au Directeur général du Syndicat des producteurs de bois de l'Estrie, à l'adresse ci-haut mentionnée.

Consoltex Inc., division teinture à forfait, dont l'usine est située à Drummondville, est à la recherche d'un

CONTREMAÎTRE DE MAINTENANCE

EXIGENCES:
— Expérience d'au moins cinq ans dans la direction d'un personnel de maintenance, de préférence dans le domaine du textile;
— autonome, capable de respecter des échéanciers bien précis;
— une formation en mécanique industrielle ou l'équivalent est souhaitable;
— le bilinguisme est un atout.

FONCTION:
— Organiser et planifier le travail pour le personnel de maintenance;
— être responsable de l'entretien général de l'usine, des machineries, et de la conception de pièces mécaniques;
— être responsable de la conception et l'application de projets bien spécifiques;
— mettre en opération un système de maintenance préventive.

Le salaire et les avantages sociaux varieront selon l'expérience du candidat.

Les candidats intéressés sont priés de faire parvenir leur curriculum vitae en toute confidentialité à:

Monsieur Paul Staynor
Directeur de l'usine
Consoltex Inc.
416 Heriot
Drummondville (Qué.)
J2B 1B5

RÉSIDENCE ANGELICA INC.

Centre d'accueil d'hébergement recherche

INFIRMIER(ÈRE)

à temps partiel, régulier
service de soir (7 soirs par 15 jours)

Exigences:
— Membre en règle de l'O.I.I.Q.
— Minimum de trois (3) années d'expérience en gérontologie

INFIRMIER(ÈRE)

sur la liste de rappel
(Occasionnel)

Quart de travail: Jour-Soir

Communiquez avec la

Direction du Personnel
(514) 324-6110 poste 17

CARRIÈRES ET PROFESSIONS

N.B. : Tous les postes annoncés sont ouverts également aux femmes et aux hommes.

HÔPITAL GÉNÉRAL CHALEUR

Néonatologise

Requis pour un service de pédiatrie en extension dans un hôpital régional de 262 lits desservant un bassin de population de 90,000 habitants, soit environ 2,300 naissances par année. Personnel médical et dentaire de 50 membres représentant 13 spécialités. Pouponnière équipée de façon adéquate avec possibilité d'agrandissement, laboratoire et installations de consultation externe. Cabinet privé avec rémunération à l'acte. Possibilité de négocier un autre mode de rémunération. Le / la candidat(e) doit détenir un F.R.C P. (C) en pédiatrie avec un minimum de 2 ans de sous-spécialisation en néonatologie d'un programme reconnu par le Collège Royal et doit être autorisé(e) à exercer dans la province du Nouveau-Brunswick. L'hôpital, assume une partie des frais de la visite initiale du/de la candidat(e) admissible. Population locale de 20,000 habitants dans une ville maritime en essor sur la Baie des Chaleurs au nord-est du N.-B. Défi intéressant à relever.

Deuxième Chirurgien Orthopédiste

Un hôpital régional de 262 lits desservant un bassin de population d'environ 90,000 habitants et trois plus petits hôpitaux (200 lits) requiert les services d'un chirurgien orthopédiste pour un service d'orthopédie en extension. Population locale de 20,000 habitants dans une ville maritime en essor située sur la Baie des Chaleurs au nord-est du Nouveau-Brunswick. Personnel médical / dentaire de 50 membres représentant 13 spécialités. Bloc opératoire équipé de façon adéquate et installations de consultation externe. Cabinet privé et rémunération à l'acte. Le / la candidat(e) doit être dûment qualifié(e) et être autorisé(e) à exercer comme spécialiste dans la province du N.-B. L'hôpital assume une partie des frais de la visite initiale du / de la candidat(e) admissible. Défi intéressant à relever.

Deuxième oto-rhino-laryngologiste

intéressé à la chirurgie de la tête et du cou et au trauma maxillofacial

Requis pour service d'O.R.L. en extension dans un hôpital régional de 262 lits desservant un bassin de population d'environ 90,000 habitants et trois plus petits hôpitaux (200 lits). Population locale de 20,000 habitants dans un ville maritime en essor de la Baie des Chaleurs au nord-est du Nouveau-Brunswick. Personnel médical/dentaire de 50 membres représentant 13 spécialistes. Bloc opératoire équipé de façon adéquate et installations de consultation externe. Cabinet privé et rémunération à l'acte. Le/la candidat(e) doit être dûment qualifié(e) et autorisé(e) à exercer comme spécialiste dans la province du N.-B. L'hôpital assume une partie des frais de la visite initiale du/de la candidat(e) admissible. Défi intéressant à relever.

Troisième Chirurgien avec formation

et expérience en chirurgie vasculaire

Requis pour un service de chirurgie en extension dans le but de mettre sur pied une unité de chirurgie vasculaire périphérique dans un hôpital régional de 262 lits desservant un bassin de population d'environ 90,000 habitants et trois plus petits hôpitaux (200 lits). Population locale de 20,000 habitants dans une ville maritime en essor de la Baie des Chaleurs au nord-est du Nouveau-Brunswick. Personnel médical / dentaire de 50 membres représentant 13 spécialités. Bloc opératoire équipé de façon adéquate et installations de consultation externe. Cabinet privé et rémunération à l'acte. Le / la candidat(e) doit être dûment qualifié(e) et autorisé(e) à exercer comme spécialiste dans la province du N.-B. L'hôpital assume une partie des frais de la visite initiale du / de la candidat(e) admissible. Défi intéressant à relever.

Quatrième anesthésiste

avec expérience en anesthésie de chirurgie vasculaire et intéressé à l'anesthésie en obstétrique

Requis pour un service de chirurgie en extension dans un hôpital régional de 262 lits desservant un bassin de population d'environ 90,000 habitants et trois plus petits hôpitaux (200 lits). Population locale d'environ 20,000 habitants dans une ville maritime en essor sur la Baie des Chaleurs au nord-est du Nouveau-Brunswick. Personnel médical et dentaire de 50 membres représentant 13 spécialités. Bloc opératoire équipé de façon adéquate et installations de consultation externe. Cabinet privé, rémunération à l'acte. Le / la candidat(e) doit être dûment qualifié(e) et être autorisé(e) à exercer comme spécialiste dans la province du N.-B. L'hôpital assume une partie des frais de la visite initiale du / de la candidat(e) admissible. Défi intéressant à relever.

Écrire ou téléphoner à frais virés au:
Médecin-chef ou Directeur médical.

Troisième Radiologue

Un hôpital régional moderne de 262 lits situé au nord-est du Nouveau-Brunswick requiert les services d'un Radiologue pour compléter une équipe de trois. Communauté maritime de 20,000 habitants en expansion situé sur la Baie des Chaleurs avec bassin de population d'environ 90,000 personnes. Personnel médical et dentaire de 50 membres représentant 13 spécialités. Les installations comprennent les ultrasons et l'angiographie. Plus de 45,000 examens par année. Rémunération intéressante à l'acte. Le / la candidat(e) doit être qualifié(e) et admissible à l'enregistrement provinciale comme spécialiste. Candidats bilingues (Français / Anglais) de préférence. L'hôpital assume les frais de la visite initiale pour le / les candidat(e)s rencontrant les exigences.

Écrire ou téléphoner à frais virés au:
Chef des Médecins ou Directeur Médical

Directeur Médical

La région de santé (VI) du nord est du Nouveau-Brunswick est à la recherche d'un directeur médical bilingue. Ce médecin serait responsable pour la coordination des activités médico-administratives des hôpitaux de la région.

l'Hôpital Régional Chaleur à Bathurst	262 lits
l'Hôtel-Dieu de St-Joseph à Tracadie	94 lits
l'Hôpital de l'Enfant-Jésus à Caraquet	59 lits
l'Hôpital de Lamèque	43 lits

Salaire négociable. Une description détaillée des tâches est disponible sur demande. Poste disponible à l'été 1984. Les intéressé(e)s sont invité(e)s à soumettre leur candidature avec curriculum vitae avant le 31 mars 1984 à:

La Directrice Générale

Hôpital Régional Chaleur
Bathurst, N.-B. E2A 4A4
(506) 548-8961

Un chef de file dans le secteur des produits textiles destinés à la consommation, requiert immédiatement des personnes compétentes pour sa division des services informatiques, dans les postes suivants:

Analyste-programmeur

La personne choisie possédera de 4 à 6 années d'expérience en développement de systèmes, de solides compétences en analyse et en programmation et beaucoup d'entregent. Elle aura de plus acquis de solides antécédents en développement de systèmes en direct utilisant le logiciel CICS. Des connaissances en systèmes de fabrication seraient un atout certain.

Analyste - Imprimés, procédures et JCL

La personne idéale fera état de bonnes connaisances du DOS et du JCL et possédera une solide expérience en organigrammes, en documentation de systèmes ainsi qu'en conception d'imprimés pour ordinateurs.

Programmeur en systèmes - DBA-DC

Le candidat élu devra posséder de 3 à 5 années d'expérience en développement de systèmes dans un environnement en direct de bases de données opérant sous CICS et utilisant le DL / I. De solides compétences en analyse, des talents pour la communication et des antécédents en conception et en développement de bases de données sont essentiels pour ce mandat.

Pour les trois postes, le bilinguisme sera de rigueur.

Nous offrons, aux personnes réunissant ces qualifications, un salaire à la mesure de leur expérience, des possibilités d'avancement et une gamme complète d'avantages sociaux. Veuillez faire parvenir votre curriculum vitae en toute confiance en mentionnant vos exigences salariales, au:

Vice-président du personnel et des relations industrielles, WABASSO INC., 1825, boul. Graham, Montréal (Québec) H3R 1H2.

Wabasso INC

TÉLÉCOMMUNICATIONS

INGÉNIEURS TECHNICIENS ÉLECTROMÉCANICIENS

Le Groupe ADGA, bureau d'ingénieurs-conseils spécialisés dans la planification, l'exploitation et l'entretien de réseaux de télécommunications terrestres et spatiales, nationales et internationales ainsi que dans la formation de personnel technique de cadre, recherche pour compléter une équipe de professionnels dédiés, des spécialistes ingénieurs, techniciens et électromécaniciens possédant plus de 10 années d'expérience approfondie dans les domaines suivants:

FAISCEAU HERTZIEN et MATÉRIEL CONNEXE

Exploitation, entretien préventif et correctif d'équipement de faisceaux hertziens opérant dans les gammes de fréquences 11 GHz et V1 GHz

Entretien au niveau des unités, sous-systèmes et des systèmes incluant alignement et mise au point.

Connaissance du sous-système de signalisation et canal de service. (order wire)

COMMUTATION

Connaissance approfondie de divers matériels de multi plexage incluant LENKURT (46A3) Northern Telecom et Ericcson. Entretien préventif correctif et routinier.

ÉNERGIE

Des électromécaniciens expérimentés dans la réparation et l'entretien des sources d'alimentation à basse tension, de groupes électrogènes diesels de près de 15 KVA et de TURBO générateurs.

Nous prévoyons pour les candidats sélectionnés des affectations internationales de plus de 2 ans. Les rémunérations suggérées seront déterminées selon les qualifications et l'expérience. Les primes d'éloignement, d'assistance logement et de déménagement sont aussi prévues ainsi qu'un voyage aller-retour Canada-lieu d'affectation une fois l'an.

Prière d'adresser le plus tôt possible votre curriculum vitae mis à jour à:

Groupe ADGA
bureau 408,
2121 Voie de Service Nord
Route Transcanada
Dorval, Qc H9P 1J3

ou appeler
(514) 683-3682

Compagnie de crédit Bail «Leasing» établie en Amérique du Nord spécialisée en équipement de bureau présentement en période d'expansion recherche pour la région de Montréal.

UN REPRÉSENTANT COMMERCIAL

Le candidat possédera une bonne connaissance de la location à bail et aura de l'expérience dans le crédit commercial ainsi que dans la vente. De plus, il sera doté d'une excellente personnalité et devra être bilingue.

NOUS OFFRONS:

Excellente opportunité de carrière, rémunération très intéressante, gamme complète de bénéfices marginaux, participation aux profits, voiture de compagnie, etc.

UN DIRECTEUR DE CRÉDIT

Ce poste exige une expérience pertinente dans le domaine. Le candidat bilingue sera responsable de l'analyse et de l'approbation de crédit en plus de superviser une équipe de coordinateurs. Rémunération des plus intéressantes, gamme complète de bénéfices, participation aux profits, etc.

COORDINATEUR DE CRÉDIT

Sous la responsabilité du directeur de crédit, les fonctions principales consistent à compléter les investigations nécessaires à l'analyse de crédit, recevoir et compléter les applications, compiler et vérifier la documentation, bilinguisme et entregent nécessaires. Gamme complète de bénéfices marginaux, participation aux profits, rémunération selon l'expérience.

Veuillez faire parvenir vos demandes ou curriculum vitae en spécifiant le poste postulé à:

LA PRESSE, RÉFÉRENCE 13049
C.P. 6041, succursale A
Montréal (Québec) H3C 3E3

REPRÉSENTANT(E) DES VENTES

Chef de file dans l'imprimerie de documents bancaires MICR, nous sommes à la recherche d'un(e) représentant(e).

QUALIFICATIONS REQUISES:

— Parfaitement bilingue
— Diplôme universitaire, de préférence en administration ou en marketing
— Belle personnalité avec sens de l'initiative
— Préférence accordée aux candidats(es) avec connaissance du domaine bancaire.

Faites parvenir votre curriculum vitae à:

INTERCHÈQUES
a/s Directeur régional des ventes
459, Deslauriers
Ville Saint-Laurent H4N 1W2

---

rolmex inc.

ROLMEX

recherche pour ses services administratifs un(e)

SECRÉTAIRE DE DIRECTION BILINGUE

possédant un minimum de trois (3) années d'expérience. Précision à la dactylo, dictaphone et/ou sténo. Sens de l'organisation, dynamisme et présentation soignée.

La connaissance du milieu pharmaceutique ou agro-alimentaire serait un atout.

Faire parvenir curriculum vitae à:

Rolmex Inc.
2334 boul. Marie-Victorin
Varennes, Qc J0L 2P0

INGÉNIEUR CIVIL

Un consultant canadien recherche un ingénieur civil bilingue et possédant 2 à 4 ans d'expérience. La carrière de l'ingénieur choisi sera orientée vers la gérance de projets et l'administration technique; pour travail dans la région d'Ottawa. Expérience internationale pourrait être un atout.

Les candidats intéressés doivent faire parvenir leur curriculum vitae avant le 17 mars 1984, à:

La Presse, référence 13045
C.P. 6041, succursale A
Montréal (Québec) H3C 3E3

Transmission A&R

Une carrière au bout du fil...

...n'envoyez ni C.V. ni lettre...décrochez le téléphone et appelez-nous à Saint-Laurent pour discuter des offres ci-dessous.

Notre entreprise canadienne est au tout premier rang de l'industrie mondiale des télécommunications. Venez partager notre succès en vous intégrant à notre équipe dynamique. Si votre expérience et vos projets de carrière correspondent à ce que nous cherchons, n'hésitez pas à nous appeler au **(514) 331-9611** le jeudi 8 mars entre 8 h et 16h30 et nous prendrons immédiatement rendez-vous. Nous prenons à notre charge les frais d'appel interurbain. Nous cherchons des candidats pour les postes suivants:

Ingénieur de projet — *Systèmes multiplex*

Dans le cadre de l'équipe du projet, vous devrez développer et lancer de nouveaux systèmes numériques en technologie VLSI pour l'industrie des télécommunications. Travaillant en étroite collaboration avec nos groupes Ingénierie de systèmes, Fabrication, Essais et Marketing, vous leur apporterez tout le soutien technique nécessaire.

Vous possédez un baccalauréat ou une maîtrise en génie électrique et plusieurs années d'expérience dans ce domaine. Une expérience pratique des sytèmes numériques est indispensable.

Demandez le poste téléphonique 7499

Concepteur de circuits — *Faisceaux hertziens*

Dans le cadre d'une équipe dynamique, vous serez responsable de la conception de matériels pour faisceaux hertziens: mélangeurs émission, mélangeurs réception à faible niveau de bruit et circuits FI. Chargé du contrôle du projet, vous vous assurerez que la technologie retenue pour la conception du matériel (étages RF/FI) permet de réduire les coûts de construction tout en respectant fidèlement les spécifications et les normes de qualité les plus strictes. Vous devrez aussi conduire des études de faisabilité pour la mise en oeuvre de technologies nouvelles.

Vous possédez un baccalauréat ou une maîtrise en génie électrique et plusieurs années d'expérience dans ce domaine. Vous avez une solide connaissance de la conception RF/FI aux hyperfréquences. La préférence sera donnée aux candidats ayant une connaissance théorique et pratique des systèmes de télécommunication.

Demandez le poste téléphonique 7863

Chef de projet — *Informatique de gestion*

Grâce à vos talents éprouvés d'analyste et de leader, vous devrez concevoir, développer et mettre en oeuvre l'implantation sur machine de systèmes d'application en marketing, en exploitant les ressources de la technologie HP 3000 gérant une base de données. Vous formulerez des recommendations pour le choix des paramètres de conception et la prescription des progiciels et du matériel, vous établirez les spécifications détaillées des systèmes, tout en assurant la formation et la direction de l'équipe Informatique de gestion.

Vous possédez un diplôme universitaire en informatique de gestion, en commerce ou une expérience équivalente des applications marketing, acquise de préférence en milieu industriel. Le candidat idéal est surtout parfaitement au courant des problèmes quotidiens des usagers de systèmes informatiques et il est doué d'excellentes facultés de communication.

Demandez le poste téléphonique 7568

Nous offrons une rémunération très concurrentielle, d'excellentes possibilités de perfectionnement individuel et une carrière hautement évolutive.

Compétences d'abord

nt northern telecom

Superviseur-adjoint Paye

Joignez-vous au chef de file canadien de la fabrication des textiles à titre de superviseur-adjoint de la paye et devenez superviseur dans moins de six mois.

Vos responsabilités comprendront la supervision de trois commis, la mise en oeuvre des politiques et des procédures de paye pour le siège social et les usines, ainsi que la coordination des activités quotidiennes. Vous devrez de plus vous assurer que les échéances soient respectées, préparer les chèques et rédiger les rapports.

La personne idéale est bilingue et possède une expérience préalable en supervision. La connaissance d'un système de paye informatisé est aussi essentielle.

Les personnes que ce poste intéresse sont priées de faire parvenir leur curriculum vitae en toute confiance, à:

Maggie Duncan
Superviseur
Planification de l'emploi et de la main-d'oeuvre

C.P. 6250
Montréal (Québec) H3L 3L1

CONSEILLER EN FINANCES PERSONNELLES

Walter MacGregor Associés Limitée, un chef de file au Canada dans le domaine de la planification des finances personnelles des cadres, cherche une personne qualifiée pour agir à titre de conseiller.

Vous possédez des connaissances de base dans les domaines de l'investissement, des impôts personnels et/ou des produits fiduciaires et une certaine expérience pratique pertinente. L'habileté de travailler avec des clients anglophones serait un atout certain.

Nous offrons une rémunération basée sur vos acquis, vos connaissances et votre capacité de croissance professionnelle.

Veuillez faire parvenir votre curriculum vitae en toute confidence au:

Président
WALTER MacGREGOR ASSOCIÉS LIMITÉE
1980, rue Sherbrooke ouest
bureau 1100
Montréal (Québec) H3H 1E8

CARRIÈRES ET PROFESSIONS

N.B. : Tous les postes annoncés sont ouverts également aux femmes et aux hommes.

C.A., MBA
GERANT ADJOINT
(H.-F.)

CAISSE POPULAIRE VANIER LTEE

ORGANISME: La Caisse populaire Vanier Ltée, dont l'actif s'élève à $22,500,000, est au service de 9,250 sociétaires et possède un marché potentiel très large étant situé au coeur de la municipalité régionale d'Ottawa-Carleton.

FONCTIONS: Le gérant adjoint sera également contrôleur financier et sous l'autorité du gérant. Il sera responsable des opérations financières. Ceci comprendra le budget, les analyses financières, les études de projection, le développement et l'implantation de procédures et de vérifications internes et sera responsable du maintien de notre système informatique. De concert avec le gérant, il doit s'occuper de la planification de la croissance future, de la rentabilité et aura également la responsabilité dans les domaines concernant le service et les relations avec les sociétaires ainsi que l'augmentation de la clientèle.

EXIGENCES:
— Préférence sera accordée au jeune gradué C.A., MBA.
— Expérience dans le domaine bancaire sera un atout ainsi qu'une connaissance de systèmes informatiques à demeure.
— Bilingue
— Poste de carrière offrant un intéressant programme d'avantages sociaux.

Faire parvenir curriculum vitae et salaire désiré à:

M. André Martin, gérant
Caisse populaire Vanier Ltée
233, chemin Montréal
Vanier, Ontario
K1L 6C7

Une récente promotion au sein de notre organisation nous conduit à la recherche d'un

GÉRANT DES VENTES POUR L'EST DU CANADA

Notre compagnie est le chef de file d'un produit de consommation qui est vendu dans les grands magasins et magasins départementaux à travers le Canada.

En tant que manufacturier nous avons connu un essor vertigineux durant les dix dernières années.

Le candidat requis devra posséder les qualifications suivantes:
— Une expérience antérieure dans le recrutement, l'entraînement et la gérance d'un groupe de représentants
— Il doit déjà avoir eu un contact direct avec les bureaux-chefs et régionaux des grandes chaînes de magasins.
— Une connaissance acquise de la mise en marché de l'étalage et du service en magasin avec système d'inventaire contrôlé.
— Une communication parfaite dans les deux langues (français et anglais) est essentielle.

Nous offrons les avantages suivants: salaire, boni, automobile, plan avantageux de santé et retraite.

En plus nous offrons aussi l'opportunité de grandir avec une organisation professionnelle et des plus sophistiquée.

S.V.P. répondre en toute confiance en envoyant votre curriculum vitae complet en anglais à:

La Presse, réf. 10350
C.P. 6041, succursale A
Montréal (Qué.) H3C 3E3
a/s Le gérant national des ventes

TEXACO

RELEVEZ LE DÉFI

Texaco Canada Inc. offre une excellente occasion d'affaires à tout entrepreneur sérieux qui désire travailler dans un domaine en plein essor.

CE QUE NOUS OFFRONS:
- Une station-service située sur une grande artère d'une ville de la banlieue nord de Montréal et possédant les installations suivantes:
— Six boxes pour le service, dont trois peuvent recevoir des véhicules lourds (camions, autobus, etc.), une fosse équipée pour le réglage du train avant et cinq élévateurs.
— Deux immenses salles d'entreposage avec mezzanine
— Un poste d'essence à débit intéressant avec une clientèle déjà constituée.
- Des revenus à la mesure des efforts déployés.

LE CANDIDAT QUE NOUS RECHERCHONS:
Un homme d'affaires dynamique et expérimenté dans l'exploitation d'une station-service. Il devra avoir:
— Une aptitude à créer et entretenir d'excellentes relations avec les clients.
— L'enthousiasme, la détermination et la discipline nécessaires pour assurer le succès de son entreprise.
— Les qualités essentielles requises pour gérer une entreprise d'envergure en tant qu'homme d'affaires indépendant.
— Un capital minimum d'environ 60000$.

Si cette offre vous intéresse et si vous croyez être la personne que nous recherchons, veuillez prendre un rendez-vous avec:

M. Robert C. Hardy
Superviseur de district
Tél.: (514) 844-7033

LES LABORATOIRES COOPER LTÉE
DIVISION ORAL-B

REPRÉSENTANT(E)
PRODUITS DENTAIRES

Notre division de produits dentaires Oral-B requiert les services d'une hygiéniste ou assistante dentaire bilingue de 1er ordre pour la promotion et la vente de nos produits auprès des dentistes et des institutions gouvernementales (universités, D.S.C., C.L.S.C.) situés à l'ouest de Montréal ainsi que dans la région d'Ottawa.

Ce poste important conviendra surtout à la personne ayant un haut degré de maturité, un sens développé de l'organisation et de la vente ainsi qu'une formation collégiale ou universitaire.

Une expérience minimum de 2 ans en qualité d'hygiéniste ou d'assistante dentaire est un prérequis.

La rémunération comprend un salaire de base concurrentiel plus boni. Une voiture fournie par la compagnie incluant toutes les dépenses s'y rattachant ainsi qu'une gamme d'avantages sociaux.

Les candidates intéressées sont priées de faire parvenir leur «curriculum vitae» avant le 16 mars à:

M. Régent Racine
Laboratoires Cooper Ltée
1130 boul. Labelle
Chomedey, Laval H7V 2V5

C.A. ou R.I.A.

Compagnie de meubles située à Ville d'Anjou et Louiseville est à la recherche d'un C.A. ou R.I.A.

Le candidat idéal devra répondre aux exigences suivantes:
— 5 ans d'expérience dans une compagnie de meubles
— connaissance en calculs de coût de revient et étude de temps
— apte à faire des bilans mensuels
— être disponible et posséder une voiture.

Seuls les curriculum vitae seront acceptés à l'adresse suivante:

8860, Crescent 5
Ville d'Anjou, Qué., H1J 1A2
Att.: Gérant du personnel

Ventes Internes

Nous cherchons une personne douée, bilingue, pour un poste intéressant en commercialisation et en fabrication de textiles industriels.

Les fonctions de ce poste de débutant portent sur les tâches reliées aux ventes internes générales, les comptes de l'entreprise, la coordination des ventes au pays et les statistiques concernant les régistres de fixation des prix.

La personne choisie possédera de l'initiative et au moins un diplôme de CEGEP. Une expérience en commercialisation / ventes serait un atout certain.

Les candidats que ce poste intéresse sont priés de faire parvenir leur curriculum vitae en toute confiance, à:

Maggie Duncan
Superviseur,
Planification de l'emploi et de la main-d'oeuvre

DOMINION TEXTILE INC
C.P. 6250
Montréal (Quebec)
H3L 3L1

Traitement de l'information

Systèmes d'information Motorola Ltée est une compagnie canadienne qui joint l'expertise de traitement de l'information de Four-Phase avec l'expertise en communications informatiques de ESE. Nous désirons actuellement augmenter notre groupe des ventes et de mise en marché de notre bureau de Montréal:

REPRÉSENTANT, MISE EN MARCHÉ

Vous vendrez, au Québec, la gamme intéressante de nos nouveaux produits — les modèles 2000, 4000, 5000 et 6000 — ainsi que les solutions que nous offrons pour l'automatisation des bureaux. Un diplôme d'études collégiales ainsi qu'au moins 5 ans d'expérience dans la vente directe auprès des utilisateurs, sont requis. Nous offrons un excellent salaire et un stimulant programme de commissions illimitées, ainsi qu'un ensemble d'avantages sociaux concurrentiel.

Saisissez cette occasion en or, et adressez votre curriculum vitae à Wayne Robinson, Directeur des Ventes, Région est, à

Systèmes d'information Motorola Ltée
8170, Montview, # 103, Mt-Royal, Québec H4P 2L7
Pas d'agences S.V.P.

Systèmes d'information Motorola Ltée propose des solutions globales pour l'automatisation des bureaux, grâce à l'expertise en traitement de l'information de Four-Phase Systems et à l'expertise en communications informatiques de ESE.

FOUR-PHASE SYSTEMS

SYSTEMES D'INFORMATION MOTOROLA LTEE

Un grand hôtel de Québec recherche

CHEF EXÉCUTIF

Le candidat doit posséder une formation d'une école hôtelière ou d'un institut reconnu et compter environ 5 années d'expérience au cours desquelles il a démontré sa maîtrise de l'art culinaire et son habileté à gérer efficacement une cuisine d'envergure.

Toute personne répondant à ces exigences et intéressée par ce poste doit soumettre sa candidature accompagnée d'un «curriculum vitae» à jour en l'expédiant au plus tard le 14 mars 1984 à:

Direction générale
AUBERGE DES GOUVERNEURS
STE-FOY
3030, boul. Laurier
Ste-Foy, Québec G1V 2M5

VENTES DE BOULANGERIE

Nous sommes un des plus importants fournisseurs canadiens d'articles de boulangerie. Notre siège social se trouve à Toronto.

Nous cherchons une personne dynamique et motivée avec une solide formation dans la vente pour l'industrie de la boulangerie.

La personne choisie sera bilingue, aura acquis de l'expérience dans le secteur de la boulangerie ou de l'alimentation et acceptera de voyager.

Nous offrons salaire, commission, programme d'intéressement et avantages sociaux usuels, incluant un véhicule de compagnie.

Il s'agit d'un poste comportant d'excellentes perspectives d'avenir pour une personne acceptant d'assumer immédiatement des responsabilités dans un territoire établi au Québec.

Discrétion assurée.

Veuillez adresser votre curriculu vitae en anglais à

La Presse, réf.: 13048
C.P. 6041, succ. A
Montréal, Qué. H3C 3E3

DIRECTEUR ADMINISTRATIF

L'Association sportive canadienne pour les aveugles (CBSA), cherche un directeur-administrateur pour son siège national à Ottawa.

Formation et plusieurs années d'expérience dans le domaine sont nécessaires. La préférence sera accordée aux candidats(es) bilingues.

Salaire en fonction des qualifications et de l'expérience.

Date de clôture du concours: 12 mars 1984.

Veuillez adresser curriculum vitae détaillé et références à:

CBSA
333 River Road
Ottawa, Ontario K1L 8H9

REPRÉSENTANT DES VENTES

Filiale canadienne d'une importante organisation cherche actuellement représentant des ventes avec expérience. La personne choisie travaillera depuis le bureau de Toronto, sera responsable de la vente et du marketing de matières premières spécialisées destinées aux fabricants de peintures, compte «OEM» et clientèle industrielle.

La préférence sera accordée aux personnes possédant un diplôme en chimie ou ayant acquis une expérience équivalente en technologie des peintures.

Personnes avec 5 à 6 ans d'expérience de la vente et du marketing en recouvrements industriels ou matières premières pour recouvrements et connaissant le français et l'anglais. Nous offrons un salaire concurrentiel et d'excellents avantages sociaux.

Veuillez adresser votre curriculum vitae à

R.D. Laganière
Directeur du personnel
Bayer (Canada) Inc.
7600 route Transcanadienne
Pointe-Claire, Québec H9R 1C9
(514) 697-5550

BAYER

«Bayer aujourd'hui le savoir de demain»

Bayer (Canada) Inc. Mtl - Tor. - Vcr.

BOURSE DE MONTRÉAL

NÉGOCIATEURS À LA BOURSE

La Bourse de Montréal offre une opportunité de formation dans le but de préparer des négociateurs pour combler la demande de ses membres.

Dans le cadre de «Canada au Travail», un programme de formation a été mis sur pied par la Bourse. Celui-ci comprend l'éducation théorique et la formation pratique sur le parquet, de futurs négociateurs.

Les personnes souhaitées devront posséder de préférence un baccalauréat en sciences administratives, par contre, une expérience de travail pertinente pourra suppléer à un manque de formation académique.

Au niveau des qualités personnelles, les postulants (es) doivent posséder:
— capacité d'analyse
— bon jugement
— l'esprit d'entreprise
— discipline personnelle
— intérêt marqué pour le marché des valeurs mobilières
— bilinguisme de préférence

Les personnes intéressées devront faire parvenir leur curriculum vitae avant le 21 mars à l'adresse suivante:

Bourse de Montréal
Attention: M. Yves Racicot
Responsable programme de formation
800, Square Victoria
Montréal, Québec
H4Z 1A9

LA COMPAGNIE DE TÉLÉPHONE UNITED (1967)
requiert

CONSEILLERS EN TÉLÉCOMMUNICATION

L'expansion rapide de notre succursale de Montréal nous oblige à accroître notre équipe de consultants. La Compagnie de Téléphone United occupe une place enviable sur le marché qui nécessite des professionnels pouvant démontrer leur expérience en téléphonie. Votre habileté à communiquer avec les cadres supérieurs de notre clientèle est un atout. La Compagnie de Téléphone United offre un plan de rémunération, de bénéfices marginaux et une présentation compétitive qui excède le niveau standard de cette industrie. Support technique et prospects founis, le tout dans une ambiance des plus agréables.

Toutes les demandes seront traitées confidentiellement et pour une entrevue communiquez avec M. Martin Amend, directeur des ventes au 738-3274.

VENDEUR

Entreprise manufacturière de pointe, recherche vendeur qualifié pour matériaux de construction.

Faire parvenir curriculum vitae à:

La Presse, réf.: 13047
C.P. 6041, succ. A
Montréal, Qué. H3C 3E3

PROFESSIONNEL DE LA VENTE

ayant 5 années d'expérience dans la vente directe.

Pour rendez-vous, appelez le

(514) 931-8681
M. Lesage

HÔPITAL SAINT-LAMBERT
(Soins prolongés — 118 lits)

TECHNICIEN(NE) EN DIÉTÉTIQUE
(temps complet)

QUALIFICATIONS REQUISES
Scolarité
Détenir un diplôme de fin d'études collégiales avec spécialisation en techniques diététiques d'une école reconnue par le Ministère de l'Éducation ou, suite à une expérience pertinente, détenir un certificat d'études collégiales en techniques diététiques.
Expérience
Une (1) année d'expérience en diétothérapie.

Faire parvenir curriculum vitae au plus tard le 14 mars 1984 à:

Service du personnel
Hôpital Saint-Lambert
831, rue Notre-Dame
Saint-Lambert, Québec
J4R 1S1

WT CONSULTANTS

Ingénieur en mécanique
(bilingue) **$ ouvert**

Un chef de file recherche un ingénieur expérimenté en méthodes, outillage et entretien, diplômé en génie et préférablement membre de l'Ordre des Ingénieurs. Une expérience d'au moins cinq années en méthodes, surtout axée sur la fabrication, ainsi qu'une connaissance du fonctionnement de l'outillage et de la soudure sera un atout important. Poste stable rémunérateur avec d'excellentes conditions de travail et très bonnes possibilités d'avancement.

Appelez Ghislaine Yelle au 871-8149.

1253, av. McGill College, Suite 377, Montréal H3B 2Y5

GÉRANT DE MAGASIN
(GRANDE SURFACE)
MARCHÉ D'ALIMENTATION

— Expérience de plusieurs années dans ce domaine.

Faire parvenir curriculum vitae à:

La Presse, réf. 13046
C.P. 6041, Succ. A
Montréal, Qc H3C 3E3

Un fournisseur d'instruments de mesure et de commande industriels recherche un

REPRÉSENTANT TECHNIQUE

Exigences:
Posséder 3 à 5 ans d'expérience en vente industrielle, être bilingue, diplômé en électronique ou en électricité ou être technicien.

Écrire à:

La Presse, réf. 13052
C.P. 6041, succ. A
Montréal H3C 3E3

RÉSIDENCE CHRISTOPHE-COLOMB
Centre d'accueil, d'hébergement pour personnes âgées.

COORDONNATEURS

À temps complet de nuit, temps partiel
2 nuits par semaine et sur appel (rotation).

EXIGENCES:
— Être membre en règle de l'O.I.I.Q.
— Avoir l'expérience pertinente aux fonctions ou l'équivalent.

CONDITIONS:
— Selon les normes du M.A.S.

Prière de faire parvenir votre curriculum vitae au plus tard le 17 mars 1984 au:

Service du personnel
1360 Jean-Talon est
Montréal, Qué. H2E 1S2

Institut de marine du Cégep de Rimouski — cegep rimouski

PROFESSEUR

Le Cégep de Rimouski requiert les services d'un professeur, pour l'éducation des adultes, dans la discipline suivante:

CONCOURS NO:
841-420 **INFORMATIQUE** : 1 temps partiel 100%
Cours **420-211:** Langage d'assemblage (5 périodes)
420-301: Structure de données (5 périodes)
420-511: Système de gestion de base de données (5 périodes)
420-521: Champs d'application II (6 périodes)
Durée du contrat: Six (6) mois

QUALIFICATIONS:
Diplôme universitaire terminal de premier cycle en informatique.

Les personnes intéressées doivent faire parvenir leur curriculum vitae avant le 12 mars 1984, à 17 heures, à l'adresse suivante:

CONCOURS NO: 841-420
Service du personnel
Cégep de Rimouski
60, rue de l'Évêché ouest
Rimouski (Québec)
G5L 4H6

Terrebonne : l'école secondaire Saint-Sacrement veut procéder à d'importants investissements

■ L'École secondaire Saint-Sacrement (ESSS), un collège privé situé à Terrebonne, attend avec impatience l'autorisation du ministère de l'Éducation afin

JEAN-PAUL CHARBONNEAU

d'entreprendre d'importants travaux qui totaliseront des investissements de $1,8 million. Ces nouvelles constructions sont devenues nécessaires parce que cette école, que fréquentent 1175 étudiants, veut accueillir, à compter de septembre 1985, des élèves de la maternelle et du primaire.

Le directeur général de l'ESSS, M. Yves Lemire, a déclaré, hier, à LA PRESSE, que la première phase des travaux débutera dès la fin des classes et qu'ils seront terminés pour la rentrée, en septembre 1984. Cette première étape, qui nécessistera des déboursés de $700 000, sera pour la construction d'une entrée pour les garçons, semblable à celle des filles existant depuis quelques années, et pour l'agrandissement des corridors et de la cafétéria.

« Une fois tous ces travaux terminés, souligne M. Lemire, nous entreprendrons, si Québec donne son accord, le reste des tavaux dès le début de février pour qu'ils soient terminés en septembre 1985 afin de recevoir quelque 350 élèves de la maternelle et du primaire. »

100 000 pieds carrés

Ces nouvelles constructions, qui totaliseront 28 000 pieds carrés, comprendront trois nouveaux laboratoires, un centre d'audio-visuel et des classes. À la fin des travaux, le complexe scolaire de l'ESSS sera réparti dans plus de 100 000 pieds carrés.

Une fois tous ces travaux terminés, les étudiants du secondaire occuperont la nouvelle partie de l'ESSS, tandis que les plus jeunes seront logés dans l'immeuble actuel qui abritait outrefois le manoir Masson. Cet édifice avait été acheté en 1902 par les père du Saint-Sacrement pour en faire un séminaire.

C'est en 1972 que l'ESSS a vu le jour, grâce à un groupe d'éducateurs qui décidèrent de former une corporation sans but lucratif. À ses débuts, cette institution ne comptait que 700 élèves. En 10 ans, le conseil d'administration de cette école — l'un des plus populaires collèges privés du Grand Montréal — aura dépensé plus de $5 millions pour améliorer les services offerts à ses étudiants.

« Depuis les cinq dernières années, nous augmentons notre population de 50 à chaque rentrée », a souligné le directeur des études, M. Richard LaFrenière.

L'idée d'offrir des cours du primaire germait dans l'esprit de M. Lemire depuis plusieurs années. On a finalement décidé de s'adresser à Québec après avoir reçu plusieurs demandes de parents provenant de Terrebonne, de Laval et de la région.

Une fois ces constructions terminées, il ne manquera qu'une piscine aux étudiants de l'ESSS. « Elle viendra certainement vers 1987 », a conclu M. Lemire.

L'ESSS est située en face de l'île des Moulins, rue Saint-Louis.

Laval veut connaître les intentions de Via Rail sur le projet d'une gare

■ Le comité exécutif de Laval a décidé, hier, de demander à Via Rail de faire connaître ses intentions le plus rapidement possible concernant le projet de construction d'une importante gare dans cette municipalité.

JEAN-PAUL CHARBONNEAU

Au début des pourparlers, il y a maintenant plus de deux ans, deux emplacements possibles avaient été retenus pour cette importante construction : boulevard Saint-Martin, à l'est de la voie ferrée, et l'autre, boulevard du Souvenir, à l'ouest de la voie ferrée.

À leur dernièr réunion, les membres du comité exécutif ont pris connaissance d'un rapport de leur service d'urbanisme qui estime que l'emplacement du boulevard du Souvenir est le plus propice pour recevoir une gare. Les principales raisons invoquées sont l'accessibilité facile de cet endroit par le boulevard Laval-Industriel qui intercepte la circulation des grands axes est-ouest à partir du futur boulevard Dagenais, au nord, jusqu'au boulevard des Prairies, au sud.

Dans ces projets, Via Rail veut aussi construire un grand parking pour les autobus qui viendront y laisser des usagers.

Etape par étape

En vertu de sa charte, Laval ne peut pas créer de réserves foncières pour Via Rail. Il est donc important que cette entreprise ferroviaire fasse connaître ses intentions le plus rapidement possible.

Joint au téléphone, le vice-président de Via Rail, M. Léo Moisan, a déclaré que le projet de construction d'une gare à Laval tenait toujours. « Le dossier avance graduellement. Prochainement, nos trains n'arriveront qu'à un seul endroit, à Montréal, la gare Centrale. Cette réalisation était primordiale à Via Rail avant d'entreprendre la réalisation de la gare de Laval. Nous fonctionnons par étape et tout se déroule comme prévu », a précisé M. Moisan.

Décret en vigueur

■ (PC) — Leur décret maintenant en vigueur, les 12 000 agents de sécurité du Québec ont commencé ces jours derniers à recevoir les augmentations de salaires négociées il y a quelque temps.

Ils ont donc droit à une première augmentation salariale de 45 cents l'heure. Une autre augmentation aura lieu le 1er octobre 1984, ce qui portera le salaire d'un agent de sécurité à $5,80 l'heure.

Ce n'est qu'au Québec que les agents de sécurité font massivemen partie d'un syndicat : 7 000 d'entre eux sont syndiqués avec l'Union des agents de sécurité du Québec et le syndicat des Métallos (FTQ).

Parmi les autres avantages que comporte le décret, ajoutons 1 dollar l'heure pour les agents qui portent une arme.

COMMODORE

VENTE — LOCATION

ORDINATEURS — JEUX DIVERS

LOGICIELS ET MANUELS FRANÇAIS

TRAITEMENT DE TEXTE FRANÇAIS

VIC-20 ET DATASSETTE	$180.95
COMMODORE-64	$368.95
SX-64 (PORTATIF)	$1499.95
LECTEUR 1541	$375.95
SUPER DISK DRIVE MSD	$685.95
MONITEUR 1702	$375.95
IMPRIMANTE MPS-801	$279.95
IMPRIMANTE 1526	$489.95

Réduction additionnelle sur achat comptant.

A.B.Y.L. ÉLECTRONIQUE Telecheck VISA

3425, rue Ste-Catherine est, Montréal

526-4582

MasterCard AMERICAN EXPRESS

Pierre Bellemare

Gaétan Boucher sur les ailes de ...Pratt & Whitney

■ Gaétan Boucher, notre héros national, doit revenir au pays vendredi et il sera reçu en grandes pompes. En effet, le président de Pratt and Whitney du Canada, M. Elvie L. Smith, mettra à la disposition du rapide patineur et de ses parents son Cessna Citation II pour les transporter entre Mirabel et Saint-Hubert, la ville d'adoption de Boucher. Ce sera là, pour notre champion mondial, le début d'un temps nouveau qui prendra tout son sens dimanche le 18 mars au complexe sportif portant son nom à Saint-Hubert, où une immense fête populaire soulignera ses mérites... Ils sont déjà loins les ans où Gaétan était accueilli, au retour de ses compétitions, uniquement par son père et sa mère.

Motus, bouche cousue!

Par ailleurs, ni les dirigeants de Pratt and Whitney, ni les leaders syndicaux du Local 510, dont le président est M. Claude Vincent, ne tiennent à formuler de commentaires sur les négociations en cours depuis un bon bout de temps en vue du renouvellement de la convention collective. Le seul élément nouveau, et il nous a été révélé hier par Mme Louise Boutin des relations publiques de la compagnie de Longueuil, c'est que le contrat de travail a été prolongé jusqu'à dimanche prochain. Question de poursuivre plus calmement les discussions autour de la... table.

Salon de la sous-traitance

La Société pour le progrès de la Rive-Sud a eu du flair en choisissant pour la tenue de son cinquième Salon de la sous-traitance l'aréna... Gaétan-Boucher de Saint-Hubert. Ainsi les 8, 9 et 10 mai prochains, le nouveau site permettra aux entreprises d'exposer sur le même plancher et favorisera, dans des endroits aménagés à cette fin, des échanges entre donneurs et preneurs. L'objectif de ce cinquième salon est d'atteindre $60 millions en contrat de sous-traitance et 6,000 visiteurs. Ces derniers circuleront parmi les kiosques de 175 entreprises regroupant au moins 50 « donneurs » de grande envergure. Pour tout renseignement, communiquez avec Irène Fleury au 651-6570.

Nouveau gérant à Greenfield Park

Le greffier de Greenfield Park, M. Georges Zakaib, a été promu au poste de gérant de cette municipalité au lendemain du départ de l'ingénieur Luc Lahaie, un départ qui a pris l'administration du maire Stephen Olynyk par surprise. Celui-ci a cependant confié qu'on devrait remplacer prochainement M. Zakaib comme greffier, probablement d'ici à la prochaine séance du conseil jeudi le 29 mars.

Festival de la perce-neige

Compte tenu du succès enregistré l'an dernier, la Ville de Longueuil et la Société d'horticulture et d'écologie de Longueuil convient la population à fêter le printemps à l'occasion du deuxième festival de la perce-neige qui aura lieu les 24 et 25 mars à la polyvalente Jacques-Rousseau, 444 rue Gentilly est. Ce salon horticole est un lieu privilégié pour rencontrer des spécialistes à travers les 45 kiosques portant sur des sujets aussi variés que l'aménagement paysager, les engrais, les oiseaux, les champignons, la photographie horticole et écologique... .

ENFIN ARRIVÉ!

LE NOUVEAU LIVRE D'OR DES BONNES VALEURS.

QUALITÉ Ce nouveau catalogue printemps/été 84 propose 170 pages en couleur de produits de grande marque qui sont tous garantis. Des produits de haute qualité soumis à des contrôles sévères.

CHOIX Aucun autre détaillant n'offre autant de choix dans les catégories que nous proposons. Bon nombre d'articles présentés ici sont reliés à la saison estivale: bicyclettes, articles de sport, meubles d'extérieur, appareils électriques, équipement de camping.

BONNES VALEURS Grâce à notre pouvoir d'achat et à notre système de distribution, nous vous offrons toujours des prix imbattables. Chez nous, vous en avez pour votre argent.

Distribution aux Consommateurs

On a le sens des valeurs.

MONTREAL: 6580, rue St-Hubert • 900, rue St-Zotique Est • 1018, rue Ste-Catherine Est • Place Frontenac • 4485, rue Jean-Talon Est • 4655, rue Jean-Talon Est • 9235, boul. Lacordaire • Place Bourassa • Les Galeries d'Anjou • 1480, boul. St-Jean-Baptiste • Plaza Alexis-Nihon • Mail Cavendish • 1439, rue Bleury • 1466, rue Sauvé Ouest • 1120, boul. Laurentien • 4470, rue Wellington • 2700, rue Victoria • 8371, boul. Newman • Mail West Island • 3066, boul. St-Charles • 2565, rue Masson • Place Versailles • Plaza Côte-des-Neiges • MONTRÉAL-RIVE SUD: Centre Jacques-Cartier • 2930, chemin Chambly • 3535, boul. Taschereau • Mail Champlain • Centre Châteauguay • LAVAL: 3370, boul. St-Martin • 1730, boul. des Laurentides • Centre Duvernay • Carrefour Laval • MAGASINS EN BANLIEUE: St-Bruno • St-Hyacinthe • Valleyfield • Rosemère • Ste-Thérèse-de-Blainville • Pincourt • St-Jean • St-Jérôme • St-Eustache • Repentigny • Granby.

LOUIS FILLION INC.
6001, de Jumonville
Montréal
254-6041

CENTRE ELEC. TECHNO INC.
2130 est, St-Zotique
Montréal
722-9322

ANDRÉ MATTE MEUBLES LTÉE
4412, Mentana
Montréal
527-1308

HERVÉ OUELLETTE 1978 LTÉE
3481, Ontario est
Montréal
526-5921

BOUCHARD CAMÉRA VARIÉTÉS INC.
2949, Sherbrooke est
Montréal
521-9177

M D VAILLANCOURT LTD
2400, boul. le Corbusier
Laval
687-5221

A.T. TV RADIO ENRG.
5559, boul. Léger
Montréal-Nord
321-5159

CENTRE DE SON ET IMAGE ATLANTIQUE
6060 est, boul. Métropolitain
Montréal
253-8880

J.M. SAUCIER ELECT. LTÉE
10090, boul. St-Laurent
Montréal
389-3541

SÉLECTRONIC LTÉE
6200, Louis-H. Lafontaine
Ville d'Anjou
352-6200

SÉLECTRONIC LTÉE
575, St-Martin ouest
Laval
668-9880

SONORITECH INC.
195, St-Louis
Ville Lemoyne
672-1748

CENTRAL DISTRIBUTORS LTD.
350, des Érables
Lachine
364-4980

MARIE ANNE NOVELTIES
976, St-Laurent
Montréal
861-5958

LA PLACE
2050, St-Laurent
Montréal
288-7755

AUDET & DELISO enr.
144 Wellington Sud
Sherbrookde
562-2198

ANDRÉ DECELLES PHOTO INC.
5692, Hadley
Montréal
767-9556

GILLES BOISVERT INC.
231, rue King ouest
Sherbrooke
563-4743

AMEUBLEMENT CHAMBLY LTÉE
1226, Bourgogne
Chambly
658-0433

RAOUL DESHARNAIS FILS LTÉE
581, boul. Bois Franc sud
Arthabaska
357-2488

AUDIO VIDÉO FAUBERT INC.
32, rue Ellice
Beauharnois
429-4080

LIONEL GIROUX LTÉE
252, rue St-Jean
Drummondville
477-1316

T.V. HÉBERT & GOUIN INC.
160, Notre-Dame
St-Jean
348-5210

Au doigt et à l'oeil!

Télécommande pour modèle PC-2063

Télécommande multifonction...

Toute la technologie des télés-couleur Panasonic au creux de votre main: volume réglable dans les deux sens, réglage silencieux, balayage programmable de vos canaux préférés, interrupteur auto-retard, et bien plus encore!

Au total, 20 fonctions télécommandées par infrarouge, ce qui vous évite le désagrément des allées et venues auxquelles vous obligent d'autres téléviseurs.

Vous avez tout à gagner!

Offrez-vous la maîtrise intégrale de votre téléviseur ...télécommandée! Demandez à voir la télécommande Panasonic à l'oeuvre chez tout détaillant Panasonic participant. Et pendant que vous y êtes, ne manquez pas de participer au tirage d'une **familiale Toyota Tercel 84 et d'un voyage pour 4 à une partie des éliminatoires de la Coupe Stanley!**

Venez découvrir une image saisissante...

Faites connaissance avec la télécommande et les autres appareils multifonction Panasonic, offerts à prix très abordables.

Et, participez au tirage d'une familiale Toyota Tercel 84 et d'un voyage pour 4 à une partie des éliminatoires de la Coupe Stanley. Il suffit de remplir ce coupon de participation et de le remettre à tout détaillant Panasonic participant*.

NOM_____
ADRESSE_____
TÉLÉPHONE_____

*Coupons de participation disponibles aussi au magasin. Détails complets chez les détaillants participants. Aucun achat requis. Ce concours se termine le 20 avril 1984.

Panasonic®
à l'avant-garde du temps

GERMAIN LARIVIÈRE 1970 LTÉE
4060, boul. Laurier est
Ste-Rosalie
773-8453

MARTEL ÉLECTRONIQUE
286, Jacques-Cartier
Valleyfield
373-1294

MEUBLES DENIS RIEL INC.
1470 nord, rue St-Paul
Farnham
293-5502

ROCHEFORT RADIO SERVICE LTÉE
468, rue St-Jean
Drummondville
472-6555

BOUTIQUE DU SON INC.
135, du Roi
Sorel
742-5454

SERVICE DE RADIO CORMIER INC.
295, l'Ange Gardien
L'Assomption
589-4436

ROBERT HOULD INC.
2303, rue St-Marc
Shawinigan
539-6633

J. SIROIS & R. LAFORME ELECT. inc.
5115, boul. Jean-XX111
Trois-Rivières
376-3560

LEFEBVRE RADIO & MEUBLES INC.
1502, St-Paul
Ville Lemoyne
671-2677

LIVERNOCHE RADIO T.V.
21, boul. Est
Maskinongé
227-2598

MARCEL TV REPENTIGNY INC.
587, rue Notre-Dame
Repentigny
581-8503

MATTEAU SUD BERCO ELECT. INC.
3945, boul. Taschereau
St-Hubert
656-0061

LES AMEUBLEMENTS MIGUE INC.
6, rue Dupuis
St-Jacques de Montcalm
839-3411

MEUBLES ULTRA INC.
267, boul. Laurier
St-Basile Legrand
653-1556

MEUBLES GRATIEN PAQUIN INC.
1390, 6ème Avenue
Grand'Mère
538-1753

SAVIGNAC T.V. SERVICE ENR.
200, boul. l'Industrie
Joliette
753-5109

AMEUBLEMENT BRANCHAUD INC.
Maniwaki
449-2610

R. CARDIN TV ENR.
10, rue Ouimet
Ste-Agathe-des-Monts
326-2571

R. LABELLE & FILS LTÉE
989, rue Ouimet
St-Jovite
425-2748

MAGASIN VARIÉTÉS ENR.
939, Plaza Paquette
Mont-Laurier
623-4622

JOS MALAKET & FILS INC.
25, rue Argenteuil
Lachute
562-5293

MEUBLES R. P. OUIMET INC.
1000, boul. des Seigneurs
Terrebonne
471-4119

ANDRÉ PAQUETTE T.V. INC.
522, rue St-Georges
St-Jérôme
438-5383

DÉPÊCHES

CHARNIERS : Le gouvernement du Zimbabwe a annoncé la découverte, dans l'est du pays, de charniers contenant les restes de plus de 4000 personnes abattues par les forces du gouvernement blanc de Rhodésie pendant la guerre qui les opposèrent aux nationalistes noirs dans les années 1970. L'ancien premier ministre de Rhodésie Ian Smith a reconnu que des atrocités avaient été commises pendant la guerre : «Il est de notoriété publique que des milliers de gens ont été massacrés et entassés au bulldozer dans des fosses communes», a-t-il déclaré. Selon le porte-parole gouvernemental, les charniers ont été signalés par d'anciens prisonniers qui avaient été obligés de creuser les tombes.

ÉLECTIONS : Plus de 100.000 Soviétiques ont voté contre les candidats uniques à la députation au Soviet de l'Union, l'une des deux Chambres du Soviet Suprême (Parlement) de l'URSS, lors du scrutin du 4 mars. Sur 184.029.412 électeurs inscrits, 183.897.278 ont voté pour les 750 députés de cette Chambre, soit 99,94 p. cent, tandis que 109,072 se sont prononcés contre. Le taux de participation à ces élections a été de 99,99 p.cent, chiffre identique à celui du précédent scrutin de mars 1979. 28, 6 p.cent des députés (428) ne sont pas membres du Parti Communiste.

TERRORISME : M. Felipe Gonzalez, président du gouvernement espagnol, a déclaré, à l'issue d'une visite de deux jours en Belgique que le terrorisme était peut-être «la principale menace contre les démocraties occidentales» et que celles-ci devraient coordonner leurs efforts pour lutter contre lui. Par ailleurs, il a souligné que l'Espagne et la Belgique axeraient leur coopération sur l'Amérique latine, l'Afrique et le tiers-monde en particulier dans les domaines de l'infrastructure tels que les chemins de fer.

SOUS-MARIN : La marine suédoise a lancé à nouveau des charges explosives sous-marines lundi soir pour essayer de contraindre à faire surface un submersible étranger qu'elle pense avoir détecté dans les eaux territoriales du sud de la Suède. La chasse au sous-marin suspect a des prolongements au Parlement où le premier ministre Olof Palme est en butte aux attaques de la droite qui reproche au gouvernement d'avoir maintenu une mission à Moscou d'un haut-représentant du ministère suédois des Affaires étrangères.

BILAN : 535 personnes sont mortes et 921 ont été arrêtéesd au cours des émeutes religieuses éclatées il y a huit jours à Yola, dans le nord-est du Nigeria. La police ignore si le cerveau de ces émeutes, Musa Makaniki, a pu s'échapper, comme en font état certaines informations. Un journal pro-gouvernemental a avancé le chiffre d'un millier de morts. Après avoir maté l'émeute pendant le week-end, au cours d'une opération de 45 heures, l'armée a cédé la place à la police, qui assure de nouveau la sécurité de la ville.

MENACE : Quelque 14.000 mineurs du Sud-Yorkshire ont entamé, hier, une grève qui menace de s'étendre à l'ensemble des charbonnages britanniques. Vendredi, 42.000 autres mineurs du Yorkshire projettent de se mettre également en grève de même que 14.000 mineurs des charbonnages écossais. Le dirigeant syndical Arthur Scargill doit discuter demain de l'éventualité d'une grève générale avec l'Exécutif national du syndicat des mineurs, fort de 180.000 membres.

SYRIE-DÉMISSION: le premier ministre syrien, M. Abdel Raoud Kassan, a présenté hier soir la démission de son cabinet au président Assad, qui l'a chargé de former un nouveau gouvernement. Aucune explication n'a été donnée sur les raisons de la démission du cabinet, qui comprenait 37 ministres. M. Kassan avait procédé à un remaniement ministériel en décembre 1981. Depuis, les titulaires de quatre portefeuilles sont décédés et leurs postes sont restés vacants.

ISRAËL-ATTENTAT: M. Ariel Sharon, ancien ministre israélien de la Défense, aujourd'hui ministre sans portefeuille, a échappé hier à un attentat près de Saïda, dans le Sud du Liban. Des guérilleros ont fait exploser une bombe au passage d'un convoi israélien où avait pris place M. Sharon, dont la voiture n'a pas été touchée. L'explosion a endommagé un véhicule israélien et trois voitures appartenant à des civils.

INDE-SIKHS: à l'occasion d'une marche de la paix, des centaines de Sikhs et d'Hindous ont manifesté hier dans plusieurs villages de l'Etat du Pendjab pour exhorter la population à mettre un terme à la violence qui ravage leurs deux communautés. Depuis le 14 février, les affrontements entre Sikhs et Hindous ont fait 92 morts. D'autre part, les prochaines élections en Inde auront lieu en novembre prochain, selon le quotidien «Statesman», citant le premier ministre, Mme Indira Gandhi.

VARSOVIE-CONTESTATION: l'abbé Jerzy Popieluszko, de Varsovie, a été convoqué hier au commissariat de la capitale et interrogé sur des sermons dans lesquels il s'en était pris au régime communiste et avait rendu hommage aux idéaux du syndicat dissous Solidarité. Par ailleurs, une information judiciaire a été ouverte contre le Père Stanislaw Malkowski, accusé d'extrémisme par les autorités polonaises. D'autre part, l'ONU a jugé «encourageante» l'évolution des droits de l'homme en Pologne.

AFGHANISTAN-RECRUTEMENT: des garçons de 14 à 17 ans sont arrêtés depuis une semaine dans les rues de Kaboul pour être incorporés dans l'armée afghane, saignée par les désertions et les combats, depuis le coup d'Etat communiste, selon des sources diplomatiques au Pakistan. Par ailleurs, l'URSS a commencé à masser des troupes dans trois régions stratégiques de l'Afghanistan, peut-être en vue d'une offensive de printemps, estiment des diplomates occidentaux.

PHILIPPINES-OPPOSITION: des milliers de Philippins appelant au boycottage des élections législatives prévues pour le mois de mai sont arrivés hier à Manille après six jours de «marche pour la démocratie». Les manifestants étaient des sympathisants du chef de l'opposition, Benigno Aquino, assassiné le 21 août dernier. Ils étaient partis le 1er mars de Tarlac, ville située à 265 km au nord de Manille et où vivait M. Aquino.

285-7111

INTERURBAIN SANS FRAIS 1-800-361-5013
DU LUNDI AU VENDREDI ENTRE 8h ET 17h

ANNONCES ENCADRÉES 285-7000
DU LUNDI AU VENDREDI ENTRE 9h ET 17h

POUR CHANGER OU ANNULER VOTRE PETITE ANNONCE DU LUNDI AU VENDREDI ENTRE 9h ET 17h **285-7205**

À NOTRE CLIENTÈLE HORS-MONTRÉAL
Vous pouvez MAINTENANT placer votre annonce
SANS FRAIS D'INTERURBAIN
en composant le
1-800-361-5013

ANNONCES CLASSÉES

RUBRIQUES DES ANNONCES CLASSÉES

(100) IMMOBILIER

RÉSIDENTIEL
Propriétés à vendre
Visites libres 100
Ile de Montréal 101
Ile Jésus 103
Rive sud 105
Banlieue ouest 107
Rive nord 109
Propriétés demandées 111
Copropriétés à vendre 113
Laurentides 115
Cantons de l'Est 117
Extérieur de Montréal 119
Floride - Hors frontières 121
Maisons de campagne à vendre 122
Maisons mobiles à vendre 123
Chalets à vendre 125
Terrains à vendre 127
Prêts hypothécaires 128
Transactions immobilières diverses 129

A louer
Centre-ville 131
Ile de Montréal 133
Banlieue ouest 137
Ile Jésus et Rive nord 141
Rive sud 143
Extérieur de Montréal 145
Floride - Hors frontières 147
On demande à louer 148
On demande à partager 149
Chambres, Pensions, Maisons de repos 151
Chalets à louer 153
Garages à louer 154
Transactions immobilières diverses 155

INVESTISSEMENT COMMERCIAL INDUSTRIEL
Achat - Vente - Echange
Propriétés à revenus à vendre 160
Propriétés commerciales, industrielles à vendre 162
Copropriétés à vendre 164
Fermes, Terres à vendre 168
Commerces à vendre 170
Commerces demandés 171
Espaces commerciaux demandés 172

Location
Espaces commerciaux, industriels à louer 180
Commerces à louer 182
Entrepôts à louer, Entreposage 184
Bureaux à louer 186
Magasins à louer 188
On demande à louer 190
A louer, divers 192

(200) MARCHANDISES ET SERVICES

Mobiliers, Articles de ménage 202
Appareils électroménagers 204
Vente de garage 206
Audio-visuel, Téléviseurs, Stéréos, Radios, Photo, Ciné-caméras 208
Instruments de musique 210
Pêle-mêle 212
Vêtements 214
Fourrure 216
Le coin du vidéo et de l'ordinateur 217
Piscines, Equipement, Accessoires, Produits chimiques, Entretien 218
Equipement à neige 219
Le coin du jardinage, Bois de foyer 220
Animaux 222
Collections, Monnaie, Timbres 224
Antiquités, Oeuvres d'art, Artisanat 225
Marchandises diverses 226
On demande à acheter 228
Entretien de la maison 230
Corps de métier 232
Maîtres électriciens 233
Professionnels 234
Garderies 236
Transport, Déménagement 238
Esthétique 240
Services divers 242
Machinerie 251
Matériaux de construction, Matières premières 253
Effets de bureau, magasins, restaurants 255
Imprimerie 257
Entretien, Réparations 261

(300) OFFRES D'EMPLOIS

Postes cadres et professionnels 304
Santé, Services communautaires, Education 307
Bureaux 310
Informatique 313
Assurance 316
Vente, Commerce 319
Clubs, Restaurants, Hôtellerie 322
Technique, Métiers 325
Coiffure, Esthétique 327
Industrie du vêtement 328
Entretien, Sécurité 331
Services domestiques 334
Musiciens, Artistes 337
Emplois divers 340
Emplois demandés 343
Préparation de curriculum vitae 346
Méthodes de recherche d'emplois 348

COURS
Education, Instruction 350

(400) BABILLARD

Personnel 403
Agences de rencontres 404
Avis divers 405
Perdu et trouvé 406
Ventes de charité 410
Encans 415
Avis légaux, Avis publics, Appels d'offres, Soumissions 425
Divers 427
Studios de massage 432

(500) TRANSPORT VÉHICULES AUTOMOBILES

TRANSPORT
Tracteurs et machinerie agricole 501
Machinerie lourde 506
Remorques 510
Camions (achat, vente, location) 511
Autres véhicules 521

VÉHICULES AUTOMOBILES
Achat - Vente - Location
Autos à vendre 550
Achat, vente, location, échange 575
Entretien et réparations 580
Pièces et accessoires 585

(600) ACTIVITÉS, LOISIRS ET PLEIN AIR

ACTIVITÉS
Activités sociales 602
Education populaire 605

PLEIN AIR
Articles de sport 606
Articles de camping 608
Equipements de ski 610
Bicyclettes 611
Chasse 612
Pêche 615
Ski 618
Motoneige 621
Camping 624
Golf 627
Compétitions sportives 630
Villégiature, Voyages 633

VÉHICULES RÉCRÉATIFS
Motocyclettes 655
Bateaux-moteur, Yachts, Voiliers 658
Motoneiges 661
Véhicules tout terrain 664
Roulottes et motorisés 667
Avions 670

COMMUNIQUÉS
Communiqués 690
Remerciements. Prières 995
Décès 997

SECTION ÉCONOMIE

(700) OFFRES D'AFFAIRES

Hypothèques 705
Occasions d'affaires 710
Associés demandés 712
Franchises 714
Services financiers 715
Expertises immobilières 720
Tenue de livres, Déclarations d'impôt 725
Equipement spécialisé 730
L'immobilier 735

(100) VISITES LIBRES — PROPRIÉTÉS À VENDRE

Trust Royal Services Immobiliers COURTIER
IMMEUBLE Trust Royal L'ENSEIGNE QUI FAIT VENDRE

ÎLE DE MONTRÉAL

AHUNTSIC: Basile-Routhier, triplex détaché, 1x6½, 2x4½ fermé, s/sol fini, boiseries naturelles, garage, libre à l'acheteur. Jeannot Taillefer 374-0942, 274-9491.
AHUNTSIC: Mont-Cassin 1x5½, 2x3½ fermé, s/d, s/sol fini, foyer, garage double, beau terrain. Jeannot Taillefer 274-9491, 374-0942.
CARTIERVILLE: Superbe propriété de style Victorien, 15 pièces, cour donnant sur parc et rivière, chauffage électrique, magnifiques pièces et boiseries, prix $169,000, faut voir. MLS. Elisabeth A. David 354-0360, 353-4941.
CARTIERVILLE: Rue Guertin, bungalow, piscine, foyer, sauna, garage, patio. M. Richer 747-1396, 337-5170.
LASALLE: Duplex s/d 2x5½, libre à l'acheteur, tuile italienne, foyer, bar, électrique, beau secteur. Lise Méthot 363-5100, 363-8648.
ST-LAURENT: Bungalow détaché, foyer, garage, aussi duplex 2x5½, chauffage électrique, rénové. André Lebeau 334-6973, 337-5170.
ST-LAURENT: Split spacieux, 7 pièces, terrain 7,000 p.c., près autobus et train, $100,000. M. Richer 747-1396, 337-5170.
MERCIER: Métro Radisson, bungalow détaché, 5 pièces, salle familiale, garage, $73,000. MLS. Réjean Bilodeau 354-0360, 353-0952.
MONTRÉAL-NORD: 11,123 Plaza, duplex, idéal pour contracteur, réparations requises, possibilité subventions Loginove, etc. MLS. Jeannine Rivard 354-0360, 323-1921.
MONTRÉAL-NORD: Condo, 4½, bord de l'eau, $57,500, piscine, garage. MLS. Jeannine Rivard 354-0360, 323-1921.
NOUVEAU-BORDEAUX: 3550 Louis-D'Antin, bungalow, tuiles céramiques, sous-sol fini avec foyer, climatisation centrale. G. Teboul 337-4316, 337-5170.
OUTREMONT EN HAUT: Maison ancienne dét., près d'un parc, 4 ch., boudoir et s. familiale, jardin, garage. Lucille R. Mercier 735-2681, 279-9404.
RIVIÈRE-DES-PRAIRIES: Bord de l'eau, cottage, 4 chambres, chauffage électrique, magnifique terrain, piscine, BBQ, patio, $129,000. MLS. Joseph Jaber 354-0360, 325-3475.
RIVIÈRE-DES-PRAIRIES: Près M. Duplessis, belle maison unifamiliale récente, chauffage électrique, sous-sol, porte patio et fenêtres aluminium, $53,000. MLS. Michel Stornino 354-0360, 327-8855.
ROSEMONT: Près Galeries d'Anjou, cottage 1978, semi-détaché, entrée split, foyer, garage, chauffage électrique, $93,000. MLS. Réjean Bilodeau 354-0360, 353-0952.

LAVAL - RIVE NORD

CHOMEDEY: Magnifique cottage 81, 3 ch., salle à manger, faut vendre, cause transfert, dans les $50,000. MLS. Harry Bestian 687-1840, 688-6872.
LAVAL-DES-RAPIDES: Split level, pierre, électrique, revenu de bachelor de $250/mois, très bonne construction. Lise Méthot 363-8648, 363-5100.
LAVAL OUEST: Duplex détaché 2x5½, électrique, revenus de $600/mois. Lise Méthot 363-8648, 363-5100.

RIVE SUD

BROSSARD «S»: Split-level 3 chambres, salle à manger, salle familiale, paysagé, clôturé, impeccable, occupation 01-10-1984. Louise Tardif 672-6020, 678-2525.
GREENFIELD PARK: Cottage rénové, salle à manger, armoires chêne, foyer, aspirateur central, très abordable. Elizabeth Solek 672-6020, 672-5786.
ST-LAMBERT: Parc Houde, meilleur achat, bungalow 3 chambres, foyer, garage, occupation immédiate. Marthe K. Moquin 672-6020, 671-2494.
VARENNES: Joli bungalow 3 chambres, impeccable terrain paysagé et clôturé, prix compétitif. Andrée B. Gratton F.R.I.672-6020, 655-5555.
187383-R100

(101) ÎLE DE MONTRÉAL — PROPRIÉTÉS À VENDRE

AHUNTSIC, Boul Gouin et Fort Lorette, projet de cottages luxueux, ouvert samedi - dimanche 14h à 16h. A. Coursol Inc., 381-0639.
AHUNTSIC, Péloquin 10900, beau split level, 8½ détaché. Garage. Terrain 50 x 128. $152,000. Imm. Roy, crtr, 387-9869.
AHUNTSIC, 10595 St-Denis, 500 pi métro, duplex détaché, bas 6 pièces, libre. $130,000. 845-2271, 389-3869.
AHUNTSIC, 11080 Jeanne Mance, duplex semi-détaché, $68,000 ferme. Pas d'agents. Soir 332-9102.
AHUNTSIC: près Hôpital Fleury, 2x5½, sous-sol, jardin, boiseries, double occupation. $89,000. Tina Saitta 735-6433.
TRUST GENERAL, COURTIER
AHUNTSIC: Duplex 2x5½, Gouin - Grande Allée. J. Y. Baillargeon 384-9350.
JOLCO 525-4642 courtier
AI SUPER TRIPLEX, extérieur pierre naturelle. Souligny-Honoré-Beaugrand, 3 grands 5½, 1 disponible pour propriétaire. Chauffage électrique. Particulier. 277-2707.
ANJOU, bungalow, 9 pièces, prix $86,000. Marceau.
GOULET, Courtiers Inc. 374-5744.
ANJOU, cottage 10 pièces.. garage, cabanon. C. Fleury.
GOULET, Courtiers Inc. 374-5744.
ANJOU, duplex 2x5½, garage.
P.A.T. luxueux bungalow 5½, construction 1979, 2e cuisine au sous-sol.
Claude Côté 645-2983, 645-5039.
IMM. INTER-METRO INC.
ANJOU: split-level 4 chambres, toit, cuisine, salle de bain rénovés. Près école, métro. Gaby Thériault 354-7176, 353-9942.
TRUST GENERAL, COURTIER
ANJOU: 8140 Voujours, split level, semi-détaché, $79,500. 352-2719
AVENUE DES PINS et C.D.N. manoir de ville, bâtisse de prestige. P. Gadoua 381-8553.
EXCELSIOR COURTIER
BOUL. GOUIN, duplex, bachelor Roy.
GOULET, Courtiers Inc. 374-5744.
C.D.N. haut-bas libres, 2 pas du métro, rénové, rue sans circulation. On demande $139,000. négociable. R. Wendling 731-7731, 731-5513.
ReMax Re/Pro Crtr.
CARRE ST-LOUIS cottage 1981, belle construction, sous-sol + bachelor, $375/mois. Jardin. J. Caillé 935-1183, 735-2281.
MONTREAL TRUST, COURTIER
CARTIERVILLE, $134,000. Superbe split level, 3 chambres, den niveau jardin, foyers, 2 garages. G. Laurin 481-0241, 334-9882.
Les Services Immobiliers A & E Lepage Crtr
CARTIERVILLE split level 9 pièces, 4 chambres, site tranquille. $99,000 N. Bolieau Crtr 334-8530.
CENTRE EST, 5 logements, près du métro. Jean.
GOULET, Courtiers Inc. 374-5744.
CENTRE-VILLE, métro Lionel-Groulx, maison de ville semi détachée, garage, sous-sol fini, $75,000, 672-6377.
CHARLEMAGNE, Rachel, 1x6½, 3x3½, garage, comptant $10,000. Mansouri.
GOULET, Courtiers Inc. 374-5744.
CITE JARDIN, cottage 8 pièces, 2 foyers, garage double. R. Bélanger.
GOULET, Courtiers Inc. 374-5744.

CLARK St-Viateur, 2x7, r.d.c. rénové, 2 logements libres à l'acheteur. P. Gadoua 381-8553.
EXCELSIOR COURTIER
COTTAGE +cf40semi-détaché, terrain 4000 pi.ca. salle à diner, garage, chauffage élect. R. Lacroix 327-0194. Re/Max Succès crtr.
DE LORIMIER, Triplex + commerce. Comptant $30,000. Nemer.
GOULET, Courtiers Inc. 374-5744.
DES BELGES, triplex âgé détaché, électrique, $59,000. 332-9600
DROLET, métro Jarry, duplex, 2X5½, bas libre, garage, $69,000. 486-8681 après 5 h.
DUPLEX D.D.O. spacieux, 2x6½, chambres des maîtres 1er & 2e avec salle de bain, salle à manger séparée, salle familiale murs briques + bachelor, coin de rue. 1re hyp. 8½% fixe, garage double. $136,000. Pas d'agents, 620-0477.
LASALLE cottage boul. Lasalle, frontage sur le fleuve, 7 pièces + salle familiale, terrain 50x180. Splendide vue sur le fleuve. Re/Max Dicaire Inc. Crtr., 364-3222.
LASALLE: Prix réduit classe 31, Lasalle duplex plus bachelor 5-5-3 électrique locataire, garage, clôturé, très bien situé, facilité transport 5 minutes métro, parc à l'arrière, revenu $1,080mois avant augmentation juillet. Pour visitez: Katie Desbiens 463-3731 670-2816.
TRUST ROYAL, Courtier
LEONARD DE VINCI, bungalow. Prix $35,000. Cousineau.
GOULET, Courtiers Inc. 374-5744.
LOGAN, duplex, chauffage électrique, rénové. St-Jacques.
GOULET, Courtiers Inc. 374-5744.
MERCIER, duplex détaché 1972, près métro Beaugrand, sur coin, 2 grands 4½, bachelor au sous-sol (2½), garage, chauffage électrique, sans agent, $105,000. 354-5187.
METRO BEAUGRAND, triplex neuf 34 x 52. Revenu $1,250. par mois. Claude Lévesque, 327-2886, 585-2202.
SAN REMO COURTIER
METRO =Cadillac, 3 étages, 4 logis, bon état, aubaine, 252-9148.
METRO LANGELIER, duplex 2-5½, $125,000, 254-8735.
MONTREAL achetez-vous un duplex pour le modique somme d'environ $316 C.I.T. par mois. Pierre Cochrane 651-5300.
MONTREAL TRUST, COURTIER
MONTREAL NORD près rue Salk, cottage semi-détaché, sous-sol fini. Taxes $1100. Prix $64,900. 334-0555, 437-9369. M. Maher Crtr.
MONTREAL NORD, duplex 2-5½, chauffage électrique, sous-sol, garage, pas d'agents, soir: 321-8787.
MONTREAL, condos neufs, côté métro Beaugrand, stationnement intérieur, mensualité $431, capital-intérêt-taxes et frais de condo inclus. 354-6322
MTL-NORD, cottage, comptant $7,000. L. Jean.
GOULET, Courtiers Inc. 374-5744.
N. BORDEAUX, joli cottage semi-détaché, 7 pièces, céramique, grand patio; très propre. Faut voir. M. Paule Bérard, 382-8000, 679-2393.
TRUST GENERAL, COURTIER
N.D.G. triplex 3x6½ semi-détaché, en face d'un parc, bons revenus. Mme Dussablon 483-4548, 731-7731.
ReMax Re/Pro Crtr.
N.D.G., 2 duplex attachés, Kensington, $192,000 négociable. Pas d'agents 731-6202.

N.D.G. EST, unifamiliale impeccable, 9 pièces, 5 chambres à coucher, salle de séjour, salle à diner, boiserie, 3 foyers, 3 salles de bain, sous-sol fini, cuisine refaite, sauna, patio, joli jardin. $197,000. Pas d'agent. 487-5572.
NORD: 6-6-3-2 + local commercial 24x31, âge 1965, revenus $15,000 non chauffé. Claude Bernard 351-7864, 353-9942.
TRUST GENERAL, COURTIER
NOUVEAU-BORDEAUX, bungalow détaché, 4 chambres, garage, 2 foyers, sous-sol fini. Secteur recherché. Extra. Impeccable. $124,500. Pas d'agents. 331-3159.
NOUVEAU BORDEAUX, cottage semi-détaché, coin de rue, de luxe, complètement fini, $145,000. 332-9940, 332-0608.
OUTREMONT prix réduit! 1 chambre, 10e étage, vue superbe. M. LeSourd 73106306, 735-2281.
MONTREAL TRUST, COURTIER
OUTREMONT, cottage victorien 10½ pièces, rénové, sous-sol fini, vente privée, $139,000, 471-1784, 279-3819.
OUTREMONT, grand cottage semi détaché 12 pièces, rénové, 277-0137
OUTREMONT, triplex, en entier ou copropriété. 2e étage, 7 pièces, $70,000. Bas 9 pièces, $80,000. 843-3731.
P.A.T. bungalow, sous-sol fini, foyer. Ready.
GOULET, Courtiers Inc. 374-5744.
PARC AVENUE, et Mt-Royal, quadruplex semi commercial, prix demandé $80,000, 738-7764 entre 8h a.m.-1h p.m.
PLATEAU duplex rénové libre en juillet, 5½-6½, 521-6861
PLATEAU variété de propriétés, cottages, duplex, triplex. Appelez J. Caillé 935-1183, 735-2281.
MONTREAL TRUST, COURTIER
PLATEAU Mont-Royal, duplex, électrique, comptant $8,000. Mansouri.
GOULET, Courtiers Inc. 374-5744.
PLATEAU Mont-Royal, duplex, garage double, $5,000 comptant. D. Fleury.
GOULET, Courtiers Inc. 374-5744.
PLATEAU Mt-Royal, cottage, comptant $8,000. Mansouri.
GOULET, Courtiers Inc. 374-5744.
PLATEAU MONT-ROYAL, rue Bordeaux, triplex rez-de-chaussée libre 1er juillet, $68,500, 738-8467.
PLATEAU MONT-ROYAL duplex 1x5½, 1x4½, grande cour, comptant $7000. André Cusson 651-5300.
MONTREAL TRUST, COURTIER
PLATEAU, triplex semi détaché, 3x6½, électrique, bas libre juillet, 2 garages, $78,000. S.V.P. laissez message. 849-3835.
PLATEAU, 3x5½, partiellement rénové, $46,500. 521-2036.
PRES DE WESTMOUNT. Construction Lambert, 6½, 7½, boiseries naturelles, cheminée, jardin. Garage 4 voitures. Entièrement rénovée, chauffée au gaz, isolation neuve. 220,000$. 341-5712, 343-5131.
QUARTIER ST-LOUIS: coin de Bullion-Ontario, 4 grands logis rénovés, revenus $15,600. Prix $100,000. Tonia Tran 354-2950.
TRUST GENERAL, COURTIER
R.D.P. bungalow 9 pièces, foyer, comptant $12,000. Marceau.
GOULET, Courtiers Inc. 374-5744.
R.D.P. bungalow boul. Gouin. Grand terrain, garage double. Très propre. Comptant $7,000. François Duceppe 353-9942, 354-2393.
TRUST GENERAL, COURTIER
R.D.P. duplex, électrique, sous-sol fini, foyer. Extras. Nemer.
GOULET, Courtiers Inc. 374-5744.
R.D.P. Magnifique cottage semi-détaché, brique, garage. Superbe salle à manger. Plusieurs extras. Rachel Pairy, 679-3011, 655-3153.
Soc. Imm. Sélection Inc.
R.D.P.: grand bungalow, sous-sol fini. Foyer, garage. Piscine. $78,000. Tony Guarino, 327-2886.
SAN REMO COURTIER
REPENTIGNY, 40, Cavanagh, bungalow détaché, 5½, sous-sol fini. Foyer. Beau terrain 90 x 100. Libre. Imm. Roy, crtr, 387-9869.
ROSEMONT, cottage de luxe 1980, électrique, salle à diner. Mme Temperton 327-7070, 477-0998. Cité Royale Crtr.
ROSEMONT, duplex + salle billard, bien situé. L. Jean.
GOULET, Courtiers Inc. 374-5744.
ROSEMONT, 6694, 21e avenue. 1x5½, 2x3½. Semi détaché. Garage. 2 logis libres. $89,000. Imm. Roy, crtr, 387-9869.
ROSEMONT: Orléans près Rachel, luxueux duplex 2x5½, sous-sol entièrement fini. Excellent affaire. Tel 340-9730. Imm. Farley courtier.
RSMT, cottage '75, face au parc Cabrini, 4 chambres, impeccable et luxueux. Lorraine Fournel 354-2950, 327-0040.
TRUST GENERAL, COURTIER
ST-GERMAIN coin Sherbrooke, triplex 1982, 3 grands 4½, $112,000, comptant à discuter, 655-9193.
ST-LAURENT, duplex de qualité, 32'x42', garage double, libre immédiatement, sous-sol 8'. G. Gervais, 382-8000, 332-5748.
TRUST GENERAL, COURTIER
ST-LAURENT, townhouse l'an 2000, 3 chambres, sous-sol fini, très propre, plusieurs extra. $78,000. S.V.P. sans agent: 276-8053.
ST-LEONARD bungalow détaché, 6½, 4 chambres, foyer, grand terrain. R. Lacroix 327-0194.
RE/MAX SUCCES CRTR
ST-LEONARD, superbe bungalow entièrement rénové, cuisine moderne Jenn-Air, foyer, bar, 4 chambres à coucher, 2 salles de bain, tempo, garage, arbres fruitiers matures, situé en face d'une école primaire et d'un parc. Particulier. 688-6639.
ST-LEONARD, bungalow 6 pièces. sous-sol fini, 2 salles de bains, rue paisible, pas d'agent, 321-8680

ST-LEONARD: bungalow, 6 pièces, 2 salles de bains, sous-sol fini, garage double, chauffage électrique, coin de rue. $140,000. 325-0147.
ST-MICHEL, 13è avenue. Bungalow détaché, garage. M. Odorisio, 327-2886.
SAN REMO COURTIER
STE-CATHERINE, bungalow, électrique, détaché. Gagnon.
GOULET, Courtiers Inc. 374-5744.
TETREAULTVILLE, duplex, souss-sol 3 pièces, comptant $6,000. St-Jacques.
GOULET, Courtiers Inc. 374-5744.
VALOIS, 5 logements, libre. Revenu $13,620. Comptant $8,000. Roy.
GOULET, Courtiers Inc. 374-5744.
VILLE LASALLE triplex, avec toutes commodités, près centre d'achats, prix raisonnable, tél. après 7h: 363-6254.
VILLE MONT-ROYAL, boul Graham, 3 chambres, salle de jeux, garage. Après 4h pm: 731-6217.
VILLE ST-MICHEL, cottage entièrement rénové, terrain 50X100, $79,900. 729-3318 après 5h
VILLERAY, duplex, garage, patio, près métro. Lepine.
GOULET, Courtiers Inc. 374-5744.
WESTMOUNT (en haut) maison semi détachée, rénovée, 4 chambres, 2½ salles bains, plus chambre bonne avec bain, terrasse sur le toit, garage, vente privée, 487-7181
WESTMOUNT, 385 avenue Roslyn, cottage semi-détaché, 4 chambres à coucher, 2½ salles de bains, stationnement, occupation immédiate, $130,000. M.L.S. Robert Lafrenière, 482-1381.
ISABELLE LAFRENIERE CRTR

(103) ÎLE JÉSUS — PROPRIÉTÉS À VENDRE

A L.D.R., ave Giroux, 8½ grandes pièces, 2 niveaux, chauffage eau chaude à l'électricité, près école église. $75,000. 688-8061, 668-8072.

A LAVAL ET RIVE NORD
COTTAGE (grand) $33,000.
ST-LOUIS TERREBONNE, bungalow 5 pièces, $36,900.
FABREVILLE, bungalow jumelé, 5½ pièces, $39,900.
LAVAL, aubaine, bungalow 6 grandes pièces, foyer, $39,900.
REPRISE, de finance, bungalow 1980, 5 pièces, $45,000.
FABREVILLE, duplex $47,900.
LAVAL, aubaine, bungalow brique, 6 grandes pièces, impeccable, terrain 9,000 pi.crrés. Réduit $49,900. pour vente rapide.
PRES DE MONTREAL, bungalow 6 pièces, garage, $49,900.
DUVERNAY, cottage jumelé, 6 pièces, Jen Air, sauna, garage, $59,900.
DUVERNAY, (Papineau) split level, 5 pièces, garage, $69,900.
LAVAL, split level 1983, $69,900. Micheline & Jean-Claude, 688-2899
IMM.J.C.ST-PIERRE INC CRTR

A STE-DOROTHEE, LAVAL
Bungalow neuf, modèle canadien, colonial québécois, split level 4 niveaux & 3 niveaux.
Intérêt 9½%, corvée habitation. Maisons modèles, boul. Samson coin Noël, ouest autoroute 13, sortie Samson.
Inf: Nadon & Frères Inc., 689-5832

A STE-ROSE, Champsfleury, pour première résidence, 3 cottages semi-détachés impeccables, en aubaine à partir de $45,000 Exclusif! Bernadette Allardin, 628-0326, Re Max V.R. crtr, 682-0101
A VIMONT duplex 2-5½, + bachelor, 3½, garage, impeccable, $89,900, Noel Forest 525-4722, 661-5220.
Le Permanent courtiers.
AUTEUIL, superbe bungalow 11 pièces, entièrement fini, faut voir. SVP pas d'agents. 625-9648.
AUTEUIL, Domaine, bord eau, 30,000 pi.ca. piscine, cottage 9 pièces. Robidoux.
GOULET, Courtiers Inc. 374-5744.
AUTEUIL, Laval, secteur paisible, unifamiliale 1979, 3 chambres, salle familiale au sous-sol, fini cèdre et céramique, foyer, bar. Particulier. Après 18h 622-6009.
CHOMEDEY cottage semi-détaché $89,500. Bur. 332-4220 rés 687-3516
CHOMEDEY cottage 4 chambres à coucher, sous-sol fini, foyer naturel, 2e foyers boudoir, garage double. 687-9580.
CHOMEDEY duplex très propre, + bachelor. Chauffage électrique. Occupation juillet. M. Rosato 669-8103, 735-2281.
MONTREAL TRUST, COURTIER
CHOMEDEY Laval, duplex âgé en pierre, 2x4 pièces, évaluation municipale $38,800, prix $39,500. S. Duhamel 327-5733.
RE/MAX SUCCES CRTR
CHOMEDEY-RENAUD, propriété entièrement rénovée, 3 chambres, garage, impeccable. Pauline Fiset 681-4484. Century 21-Imm. Clef d'Or 682-2121.
CHOMEDEY, 58 unités 3½, 4½, gas. Impeccable. Hypothèque 13%. $1,000,000. Revenu $246,180. R.J. Neault, 692-9307, 382-4330.
Le Permanent, crtr.M.L.S.
CHOMEDEY: cottage 8 pièces, décor unique, salle à manger, séjour, foyer, garage, piscine. Mme Martin 667-3333.
TRUST GENERAL, COURTIER
CONSTRUCTION GRANDE VILLE DU QUEBEC INC., Chomedey ouest, cottage semi-détaché, neuf, maison modèle, 205 Promenade des Iles, prix raisonnable. 681-4788, 688-1033. M. Albert.
DUVERNAY bungalow 7 pièces, sous-sol, foyer, 2 salles de bains, beau secteur, 667-4746.
DUVERNAY Laval, grand bungalow brique, 8 pièces, salle bain moderne avec bidet. Douche au sous-sol. Céramique italienne cuisine et passage, cuisine armoires chêne, sous-sol fini avec 2 chambres à coucher, foyer et bar. Occupation 30-6-84, seulement $62,000 bon prix, à qui la chance? Immeubles Mota courtiers, 288-6961, Y.M. 648-9583.

DUVERNAY split spécial, 9 pièces, salle séjour, avec piscine et foyer, garage, plusieurs extra à expliquer. Noël Forest, 525-4722, 661-5220.
Le Permanent courtiers.
DUVERNAY, bungalow, piscine creusée, sous-sol fini, $87,000, pas d'agent, 667-2449.
DUVERNAY, bungalow 6 pièces, sous-sol fini, garage. Terrain 8,000 pieds. $75,000. 661-0305, 669-4105.
DUVERNAY, duplex 2x5½, 1x3½. Garage. R. Buffet, 669-6402. Grand Prix,crtr.
DUVERNAY, split-level, 4 chambres, sous-sol fini, foyer, garage double, piscine. 668-1087.
DUVERNAY, Val des Arbres, semi-détaché, 270-6848, 289-5130.
DUVERNAY, 8 pièces, foyer, électrique, prix $98,000. R. Bélanger.
GOULET, Courtiers Inc. 374-5744.
ELIGIBLE, aux subventions, Ste-Rose et Auteuil. Bungalow et cottage $45,000. et plus. Jean Patoine, 661-6610.
RE/MAX IMMO CONTACT CRTR
FABREVILLE occasion, $45,900. Cottage détaché, foyer, garage. Impeccable. C. Gagnon 682-0101. Re/Max VR Crtr.
FABREVILLE, 508 Francine, split-level, près autoroutes, 10 pièces meublées, grand terrain, urgent, $75,000, 767-5331; 465-7812.
FABREVILLE, bungalow, sous-sol fini en logement, après 3h 625-1520.
FABREVILLE, cottage détaché, 3 chambres, 2 salles de bains, terrain 54x100 paysager, $59,950, pas d'agents, 622-6246.
FABREVILLE: Cottage semi-détaché, $42,000. Pas agent. 768-2778
L.D.R. bon duplex, 2x5, sous-sol fini, piscine, patio, 1½ toilette, tapis mur à mur, Gervais. 382-8000, 332-5748.
TRUST GENERAL, COURTIER
L.D.R. duplex 1x5 au 2e étage, 1x3 au rez-de-chaussée, garage, terrain paysager; impeccable. G. Gervais, 382-8000, 332-5748.
TRUST GENERAL, COURTIER
LAVAL CHAMPFLEURY: salle à manger, sous-sol fini. $53,500. Mme Leblanc 327-7070, 435-2585. Cité Royale Crtr
LAVAL-DES-RAPIDES, cottage s/d 1977, en brique, 3 c. à coucher, chauffage élect., près écoles et commodités, particulier. 667-3081.
LAVAL, quadruplex avec "Soft Costs", classe 31. 465-5026, 842-4874
LAVAL, AUTEUIL bungalow 1983, isolation supérieure. Prix réduit $59,000. Taxes $1340. 334-0555, 437-9369. M. Maher Crtr.
LAVAL, Fabreville, bungalow, 4 grandes pièces, 2 grandes salles de bains, lustres de cristal, sous-sol entièrement fini avec foyer. Terrassement complet avant et arrière avec jet d'eau lumineux. $110,000 négociable. 627-1687.
PONT VIAU, duplex semi-détaché, 2-5½, sous-sol fini, chauffage électrique, particulier. 667-6158
PONT-VIAU, split 56, 38 x 28. Garage, 6 pièces. Toit + isolation + fenêtres + fournaise + pavé uni récents. Foyer. C. Labrie, 661-6810.
RE/MAX IMMO CONTACT CRTR
ST-FRANCOIS, $44,900. Cottage 1980. Électrique. Base de foyer. Clôture. C. Labrie, 661-6810.
RE/MAX IMMO CONTACT CRTR
ST-FRANCOIS, cottage 11 pièces, résidence personnes âgées. Roy.
GOULET, Courtiers Inc. 374-5744.
STE DOROTHEE grosse canadienne, piscine creusée. Libre. 627-2332
STE-DOROTHEE, cottage détaché, paysager, piscine, 2 chambres, salle à manger, salle familiale. $58,000, 689-2429.
STE-DOROTHEE luxueux bungalow 76, 7½, garage. $67,000, 689-5777.
STE-DOROTHEE, reprise de possession, cottage semi-détaché, garage, 1980, à qui la chance? Chantal Marneau, 687-6780.
TRUST GENERAL, COURTIER

(105) RIVE SUD — PROPRIÉTÉS À VENDRE

A 25 MINUTES pont Champlain, cottage plus de 115 ans, rénové, taxes $150 par année, $34,500, (514)245-3344, (514)291-5086.

ACHETEZ OU VENDEZ
Sans commission. La revue du particulier "MAISON RIVE SUD" vendue dans tous les dépanneurs de la Rive Sud, 931-0825, 659-8194.

BELLE GRANDE maison solide, de style, près du bassin de Chambly, 4 chambres, 2 bains, garage niveau de la rue, pour occupation immédiate si désirée. Jean Guy 659-6588.
TURGEON COURTIER
BELOEIL: Québécoise, 5½ pièces, sous-sol fini avec foyer, piscine creusée éclairée, terrain clôturé, grand cabanon en bois. Libre. Aubaine. Particulier. 287-9603, 467-8286.
BOUCHERVILLE grand bungalow, 10 pièces, terrain 8,400 pi car, foyer, piscine, urgent! Prix baissé $85,000. Particulier, 641-1322.
BOUCHERVILLE, grand bungalow, bon secteur, 655-5353, 527-2496.
BOUCHERVILLE, bungalow 4 chambres, 2 salles de bain, foyer, sous-sol fini, clôture, paysager, piscine, cabanon, carport, près école. $79,500. Particulier. 655-5037.
BOUCHERVILLE, Corvée Habitation. Bungalow colonial. Rabais $2,000 du constructeur. L.M. Dugal, 679-3011.
Soc. Imm. Sélection Inc.
BOUCHERVILLE, cottage 3 c.c., grands patio et terrain arrière, impeccable. Olivier 252-9877.
F. NORMANDIN COURTIER
BOUCHERVILLE superbe cottage 4 chambres, piscine creusée chauffée. Magnifique terrain paysagé avec rocaille, arbres fruitiers. Secteur de choix. Jacqueline Servant 656-9000, 658-9592.
MONTREAL TRUST, COURTIER
BOUCHERVILLE
Domaine d'Argenson, bungalow ensoleillé situé dans un croissant. Salle à diner, salle familiale, 1½ salle de bain, garage double. $71,500. 655-7601.
BOUCHERVILLE: split Montagnard, pierre-brique, impeccable. 26x42', 4 chambres à coucher, salon, salle familiale, foyer, 1½ salles de bains, piscine creusée 16x32', terrain 8,200 pi car. paysagé. Armoires chêne. Bon prix, 655-0498 après bureau.

BOUCHERVILLE Bungalow se 9 pièces, près école. Particulier. $110,000 négociable. 655-9886.
BROSSARD $54,900 incluant lave-vaisselle. Dinette ouverte sur salon, porte patio. Près d'un parc, écoles, autobus, dépanneur. Jean Guy 659-6588.
TURGEON COURTIER
BROSSARD bungalow 4 chambres, salle à diner, sous-sol fini, foyer, près de St-Lambert. Prix réduit. Toutes offres raisonnables seront considérées. Chantal Bergeron 672-6450, 465-7711.
MONTREAL TRUST, COURTIER
BROSSARD luxueux cottage très ensoleillé, air ouvert, construction 82, plusieurs extra. Secteur calme et paisible. Impeccable. Chantal Bergeron 672-6450, 465-7711.
MONTREAL TRUST, COURTIER
BROSSARD secteur N, cottage-split, 4 chambres, 3 salles bain, foyer salle de séjour, grand salon, salle à diner, Franklin dans sous-sol, 2 garages, piscine creusée, arbres fruitiers. $119,000. Particulier 656-5734.
BROSSARD secteur "M", 4 chambres, foyer, garage, près toutes commodités. Maison spacieuse très éclairée. Impeccable, exclusif. Chantal Bergeron 672-6450, 465-7711.
MONTREAL TRUST, COURTIER
BROSSARD secteur "S", cottage 4 chambres, salle familiale avec foyer mur brique, grand hall escalier spirale, garage. Beaucoup d'extra. Marguerite Bernard 672-6450.
MONTREAL TRUST, COURTIER
BROSSARD split level, construction 81. Le plus beau secteur de Brossard, cuisine ultra moderne. Un seul sur le marché. Prix compétitif. Faut voir! Chantal Bergeron 672-6450, 465-7711.
MONTREAL TRUST, COURTIER
BROSSARD triplex neuf 6½, avec foyer, fini à 100%, 3 excellents revenus, $139,000 négociable. Jean Guy 659-6588.
TURGEON COURTIER
BROSSARD "B", bungalow 3 chambres, sous sol fini, salle familiale avec Franklin, piscine creusée, immédiate. $59,500. Stan Sawka 672-6450, 641-1405.
MONTREAL TRUST, COURTIER
BROSSARD "T", bungalow brique, 4 chambres, salle familiale avec foyer de brique, garage double. Demande $82,900. Stan Sawka 672-6450, 641-1405.
MONTREAL TRUST, COURTIER
BROSSARD, bungalow brique 1975, garage double, grand terrain, sous-sol fini, extras. Faire offre. 465-6241.
BROSSARD, bungalow situé rue commerciale. Idéal pour commerce bureau. Gisèle Lalancette, 465-9840, 658-6636.
IMM. ACTION COURTIER
BROSSARD, magnifique cottage, secteur de choix. Sous-sol fini avec foyer, plus salle familiale au rez-de-chaussée. "Baie window". Très éclairé. Rolande Cantin, 465-3263, 671-9980.
Soc. Imm. Sélection Inc.
BROSSARD, split secteur "s", grandes pièces. Prix raisonnable. Rolande Cantin, 465-3263, 671-9980.
Soc. Imm. Sélection inc.
BROSSARD, Cottage semi-détaché, super impeccable, décoration sobre et de bon goût. Marie-France Paradis, 465-3263, 672-1982.
Soc. Imm. Sélection Inc.
BROSSARD, 1585 Place Thérèse, cottage semi-détaché style canadien, très propre, 3 chambres, grand terrain, piscine. Autres extras. Visite libre samedi et dimanche de 2h à 4h. Prix $65,000. Pas d'agents S.V.P. 671-6577.
CANADIENNE 81, 2 étages, 15 minutes pont Champlain, 8 très grandes pièces: Terrain 30,000' car. Taxes $380. Pas d'agents. 659-8652.
CANDIAC reprise de finance. Split level 4 chambres, très bien situé. Faites une offre. Louise Lalonde 672-6450, 671-4682.
MONTREAL TRUST, COURTIER
CANDIAC super spécial, secteur boisé, plein de possibilité, près de tout, très négociable. Comptant $5000. Denise 659-6588.
TURGEON COURTIER
CANDIAC Parc Laurier, UNIQUE: espace, confort, élégance... $50,000 de moins cher que construire... Luxueux cottage "custom built" denise 659-6588.
TURGEON COURTIER
CARIGNAN cottage 3 chambres, salle familiale, salle de séjour, foyer au salon, beaucoup d'appareils encastrés, 20,900 pi.ca. A voir. Stan Sawka 672-6450.
MONTREAL TRUST, COURTIER
CHATEAUGUAY, cottage semi-détaché 6 pièces, 3 chambres à coucher, 1½ salles de bain, sous-sol semi-fini, chauffage à l'huile. Vente privée. 692-1170, $39,500.
GREENFIELD PARK, rue Regent, duplex bachelor au sous-sol, haut 5½ libre 1er juillet, prix $95,000, sans agent. 653-3948.
LAPRAIRIE : $31,000, construction 8 ans, 3 chambres, garage, grand terrain. Denise 659-6588.
TURGEON COURTIER
LAPRAIRIE bungalow fini à 100%, les taxes $908, incroyable, près de tout. Jean Guy 659-6588.
TURGEON COURTIER
LAPRAIRIE bungalow, façade pierre, sous-sol fini, 3 chambres, 3 salles bain, un bureau, garage, 2 foyers, terrain 8700 pi car, 659-5544, 659-9137.
LAPRAIRIE la campagne à la ville, grand cottage récent, garage double, 38,500pi.ca. à prix réduit. Denise659-6588.
TURGEON COURTIER
LAPRAIRIE site enchanteur... canots, pédalos, cottage récent avec : vivoir, salon, foyer, salle à diner au premier. Autobus direct centre ville 10 minutes. Denise 659-6588.
TURGEON COURTIER
LONGUEUIL (VIEUX), duplex 2x4½ plus sous-sol, $85,000. 651-2205.
LONGUEUIL luxueux cottage neuf, garage, foyer, salle familiale à l'étage, finition pin massif, terrain 65X103 gazonné, asphalte, gouttières, etc. 678-1920
LONGUEUIL split level 1978, 4 niveaux, 9 pièces, qualité supérieure, 4 chambres, pièces spacieuses, pierre brique, foyer granite, chêne acajou. J. Parenteau 651-5300.
MONTREAL TRUST, COURTIER
LONGUEUIL Place du Collège duplex brique près CEGEP et centre de loisirs, stationnement privé. Rez-de-chaussée vacant en juillet. Avant 5h: 677-8553, après 5h: 739-0965.
LONGUEUIL, bungalow 3 chambres, sous-sol fini, Franklin, bien situé, $47,000 à discuter. 670-5307.
LONGUEUIL, bungalow, sous-sol fini, 3 chambres, près métro, CTCUM. Angelo: 374-5744.
LONGUEUIL, cottage semi-détaché, 3 chambres, 1½ salle de bain, chauffage électrique, poêle combustion, sous-sol fini, près commodités, $56,900.
après 18h: 679-4469 PAS D'AGENT
LONGUEUIL, maison très propre, rénovée en 83, 1x3½, 1x6, grand garage chauffé, 2 remises, grand terrain, 200x50, $65,000. 677-2952.
LONGUEUIL, maison de ville, 3 chambres, 1½ salle de bains, sous-sol fini, Franklin, piscine, arbres matures, $48,900, 651-9126 ou 289-2538. (Pas d'agent S.V.P.)
LONGUEUIL, nouveau bungalow, magnifique cuisine, grande salle familiale, très aérées. Superbe secteur. H. Courtemanche, 679-3011.
Soc. Imm. Sélection Inc.
LONGUEUIL, quadruplex construction '80, immense et très luxueux 6½, libre à l'acheteur, garage double, grand terrain, foyer, intercom, $30,000 d'extra, décoration extraordinaire, revenu $11,500 par année, A.Farouk, 670-2323, 647-6633. Les Imm. Diplomat ALF courtiers.
LONGUEUIL, triplex, 5 minutes du métro. Grand logement propriétaire. L.M. Dugal, 679-3011.
Soc Imm. Sélection Inc.
LONGUEUIL, triplex de 5 pièces, électrique locataires, occupation juillet. Près CTCUM. F. Bonin, 679-3011.
Soc. Imm. Sélection Inc.
LONGUEUIL, Bungalow pour budget restreint ou personne seule. L. M. Dugal, 679-3011.
Soc. Imm. Sélection Inc.
LONGUEUIL, triplex pierre et brique, électrique, grandes pièces, garage, impeccable, secteur de choix. Terrain 9,900 pi.ca. Gisèle ou Ginette 465-5580.
IMM. EXPRESS, INC COURTIER

RIVE SUD superbe québécoise jumelée, 2 chambres, très beau secteur. Jacqueline Servant 656-9000, 658-9592.
MONTREAL TRUST, COURTIER
ST-BASILE: bungalow 46x24, 11 pièces, lave-vaisselle, porte patio, foyer au sous-sol, bar, 10,000 pi car terrain paysager, clôturé, piscine creusée 16x32, etc. $62,500 négociable. 653-8024.

ST-BRUNO
$78,900. Split, modèle différent, 4 chambres, électrique, Franklin.
$54,500. bungalow 3 chambres, sous-sol fini, grande cuisine.
YOLANDE BROUILLARD
653-2496 653-4416
MONTREAL TRUST, COURTIER

ST-BRUNO bungalow 5½, tapis mur à mur, 1 pièce finie au sous-sol, garage chauffé, piscine creusée 16x34', façade briques. 461-1542.
ST-BRUNO cottage semi-détaché, impeccable, décoration nouvelle, faut voir. $48,500. Françoise Falardeau 653-2496, 653-5607.
MONTREAL TRUST, COURTIER
ST-BRUNO nouveau sur le marché, cottage 4 chambres, sous-sol fini, foyer, plus appartements séparés pour grand-parents. Ginette Fleming 653-2496, 461-2377.
MONTREAL TRUST, COURTIER
ST-BRUNO près du lac. Magnifique cottage 4 chambres, salle à diner, foyer, garage, décor chaud et harmonieux. Françoise Falardeau 653-2496, 653-5607.
MONTREAL TRUST, COURTIER

ST-BRUNO
Central. Duplex $69,900, logement loué $330/mois, terrain 18,500 pi.ca.
ST-BASILE
$54,900. Bungalow, chauffage électrique, terrain 12,000 pi.ca., taxes basses.
FRANCOISE BENOIT
653-2496 653-9193
MONTREAL TRUST, COURTIER

ST-BRUNO, bungalow 51X28, 2 chambres coucher, modèle unique, 1983, luxueux, taxes peu élevées, bain tourbillon, sauna, air climatisé, foyer, garage; faut voir. Pas d'agent, $129,000. 461-2262.
ST-BRUNO, sommet Trinité, reprise de finance, 467-4507
ST-BRUNO, 185 Vimy, bungalow pierre et brique, terrain 7,500 pi car. excellent secteur, sous-sol aménagé, foyer, chauffage huile air chaud, vente privée, $77,500, 653-4574.
ST-CHARLES Sur Richelieu, bungalow 5½, garage double, 584-2433.
ST-HILAIRE, flanc de montagne, superbe split level, 4 chambres, 2 salles de bains, foyer, thermo-pompe GE, terrain 75x106, taxes $850, $74,500. pas d'agents, 467-0747.
ST-HILAIRE, au pied de la montagne, cottage canadien 7 grandes pièces, foyer, Marie-Paule Bérard, 382-8000, 679-2393.
TRUST GENERAL, COURTIER
ST-HUBERT bungalow 72, cuisine armoires chêne, salle à manger, 4 chambres, salle familiale. Appeler immédiatement Hugues Leclerc 678-3150, 672-9359.
e
ST-HUBERT grand bungalow 3 chambres, foyer, piscine, terrain 76' de façade. Dans les $50,000. Joelle Vivier 656-9000, 445-2527.
MONTREAL TRUST, COURTIER
ST-HUBERT québécoise jumelé, 81, 3 chambres. Prix réduit: $53,000. Toujours négociables. Gilles Pouliot 678-3150.
RE/MAX COURTIER
ST-HUBERT spacieux split level, 5 chambres, bien situé, faut voir. Jacqueline Servant 656-9000, 656-9592.
MONTREAL TRUST, COURTIER
ST-HUBERT superbe achat. Bungalow 4 chambres, grande cuisine, beaucoup d'armoires, foyer, sous-sol fini. Terrain paysagé. Près de tout. A voir! Dans les $50,000. Joelle Vivier 656-9000, 445-2527.
MONTREAL TRUST, COURTIER
ST-HUBERT, bungalow 41.5x24.5, secteur de choix, taxes basses, très propre, garage, sous-sol fini, terrain 7,200 pi car. 678-9270.
ST-HUBERT, bungalow, $49,000. Très propre. Mur pin dans cuisine. Piscine hors terre 24'. Beau secteur. Marie-France, 465-3263, 672-1982.
Soc. Imm. Sélection Inc.
ST-HUBERT, cottage semi détaché, pierre brique. Foyer, piscine. Grand terrin. N. Mauger, 655-2116, 468-1000.
Le Permanent, crtr.M.L.S.
ST-HUBERT, cottage, piscine, extra. Comptant $7,000. M. Pelletier.
GOULET, Courtiers Inc. 374-5744.
ST-HUBERT, cottage détaché 81, 3 chambres, clôture, 40x100, près Centre Gaétan Boucher, transfert, prix discutable, 656-6343.
ST-LAMBERT, attravant bungalow, secteur tranquille, près de tous services, 4 chambres à coucher, salon avec foyer, garage double, magnifique terrain clôturé et paysager. Prix $119,000. Après 17h: 465-3650. Pas d'agent.
ST-LAMBERT: Nouveau sur le marché, bungalow. Salle à manger. Situé près du golf. Suzanne Lussier 659-8681, 656-0660.
TRUST GENERAL, COURTIER
ST-MATHIAS, bungalow 5½, bord de l'eau, très tranquille, maison de 4 ans, 658-6776, jour 658-7581.
STE-JULIE, bungalow 8 grandes pièces, sous-sol fini. 2 chambres de bain. Foyer, garage. Grand terrain paysager. Brique 4 côtés. Près école, transports et commodités. Maison de constructeur. Pas d'agents. $95,000. Jour: 649-5145 soir 649-3669.
STE-JULIE, maison 5½ pièces, chauffage électrique, terrain 80x100. Pas d'agent. 649-3839.
VARENNES: bungalow, 6 pièces, près toutes commodités. Particulier. Pas d'agents. 652-9865.

(107) BANLIEUE OUEST — PROPRIÉTÉS À VENDRE

D.D.O. cottage espagnol, 1975, secteur résidentiel, près transports, magasins. Lucille 626-8350, 694-4880.
MONTREAL TRUST, COURTIER
D.D.O., attravant bungalow 3 chambres à coucher, superbe sous-sol avec poêle à combustion lente, garage, 7,000 pi car. condition impeccable, doit être vue,privé, 620-4508.
ILE BIZARD maison de ville, site de choix, 30 minutes centre-ville, cottage avec lucarnes, paysagement unique, foyer, boiseries, 3 chambres, 2 salles bain; lave-vaisselle; sous-sol: grande salle lavage, laboratoire photo. Vente privée, $53,500, 522-1244, 525-1201, 688-4609.
ILE PERROT: split-level 1971, 3 chambres, foyer, grand patio, bachelor au sous-sol. Revenu $180 par mois. Grand terrain boisé 120x130. Près autoroute 2-20. Évalué par évaluateur agréé $65,000. 453-1239.
KIRKLAND secteur Timberlea, split level 1980, 3 chambres à coucher, foyr, garage. Négociable. Lucille 626-8350, 694-4880.
MONTREAL TRUST, COURTIER
KIRKLAND NORD cottage - R-Ranch, secteur recherché près des commodités. Appelez-moi. Lucille 626-8350, 694-4880.
MONTREAL TRUST, COURTIER
PIERREFONDS construction neuve, bungalow étagé, terrain clôturé, foyer superbe. Lucille 626-8350, 694-4880.
MONTREAL TRUST, COURTIER

Montréal Trust
BEACONSFIELD SUD
Très beau split-level, 4 chambres à coucher. Grand terrain, très bon achat, pour ce district.
Michelle Sellier
697-8522
187773-R 107

Montréal Trust
LONGUEUIL
Grand bungalow, $63,500. Garage, sous-sol fini, grand terrain. Près parc, secteur tranquille. Richard Boutin 656-9000, 651-2108.
LONGUEUIL
Vous recherchez un coin tranquille, face à un parc de verdure, bungalow avec garage. $63,500. Richard Boutin, 656-9000, 651-2108.
ST-HUBERT
Cottage, superbe terrain 10,390 p.c. Tous les services. $45,000. Richard Boutin, 656-9000, 651-2108.
187774-R 105

Vous cherchez une maison?
Aucune commission
Sélection Habitation inc.
Tél.: 521-2171
188253 - R 105

Nous avons rassemblé plusieurs services sous le même toit... pour vous aider à trouver... le vôtre!
«Agence de rencontre» entre l'offre et la demande du marché immobilier
Nous ne sommes pas des courtiers en immeuble
SÉLECTION HABITATION INC.
521-2171
188254-R 101

GEM logisoue
À VENDRE
MAISONS UNIFAMILIALES EN RANGÉES
16 UNITÉS
SUBVENTION DISPONIBLE
HYPOTHÈQUE 9½% — 3 ANS
ANGLE ST-JACQUES ET GEORGES-VANIER
INFORMATION 364-1244
188251 - R 101

IMMOBILIER RÉSIDENTIEL

(100) VISITES LIBRES — PROPRIÉTÉS À VENDRE

AHUNTSIC OUEST
Luxueux cottages semi détachés. Ouvert aux visiteurs 7 jours semaine de 8h à 18h. Maisons modèles, 10,352 Paul Comtois, au sud Henri-Bourassa à l'est Bois de Boulogne.
LES CONST. VILLA BELLA INC.
Informations: M. Marino, 334-2127 ou 334-6864

(101) ÎLE DE MONTRÉAL — PROPRIÉTÉS À VENDRE

A MONTREAL, secteur recherché, Nouveau Rosemont, triplex neuf, luxueux, admissible aux subventions. Denis 354-6322

A PROXIMITE d'un parc, 5 pièces, très éclairé, fenêtres, cuisine et salle de bains complètement rénovés, conventionde copropriétaire gratuite. $26,500. 521-2624.

A VOUS POUR $225 PAR MOIS
Tetreaultville - , Investissez dans l'achat d'un petit immeuble de 6 logements et occuper un app. de 6½ pièces avec garage et sous-sol fini pour $225 par mois incluant financement, chauffage, taxes, assurance et entretien. Une occasion unique d'être chez vous! 584-2886 (soir). 353-3273 (8h30 à midi).

ACHETEZ OU VENDEZ
Directement du propriétaire. Nouveau concept dans l'immobilier. Aucune commission.
374-7222

AHUNTSIC
Triplex 32.5x42.5. Terrain 108x37.5. Revenu additionnel $9,000. Fenêtres métalliques. Tapis inclus. $125,000. Après 5h p.m. 388-2064

AHUNTSIC DELORIMIER, cottage 5 pièces, chauffage électrique. $57,500. N. Boileau Crtr 334-8530.
AHUNTSIC OUEST, triplex détaché, 6 pièces libre, garage, face parc. Hélène Lesage, 731-7731, 255-4908.
ReMax Re/Pro Crtr.
AHUNTSIC, bungalow, piscine intérieure, patio, sous-sol fini. Nemer.
GOULET, Courtiers Inc. 374-5744.
AHUNTSIC, duplex 2x4½, sous-sol fini, garage, propre, rue Tolhurst. Particulier. Après 6h 384-5580.
AHUNTSIC, duplex détaché, plus 2 bachelors, revenu $11,940. G. Cormier, 382-8000, 388-0337.
TRUST GENERAL, COURTIER
AHUNTSIC, grand bungalow 3 chambres, sous-sol fini, garage, $78,000. 389-7941.
AHUNTSIC, triplex, sous-sol fini, libre. Comptant $18,000. Dupuis.
GOULET, Courtiers Inc. 374-5744.
AHUNTSIC, Gouin ouest, cottage style ancien, terrain 6,678 pi car. $90,000, 387-0467 propriétaire.

(113) COPROPRIETES A VENDRE (113) COPROPRIETES A VENDRE (113) COPROPRIETES A VENDRE (113) COPROPRIETES A VENDRE (113) COPROPRIETES A VENDRE

Emplacement des CONDOMINIUMS de classe

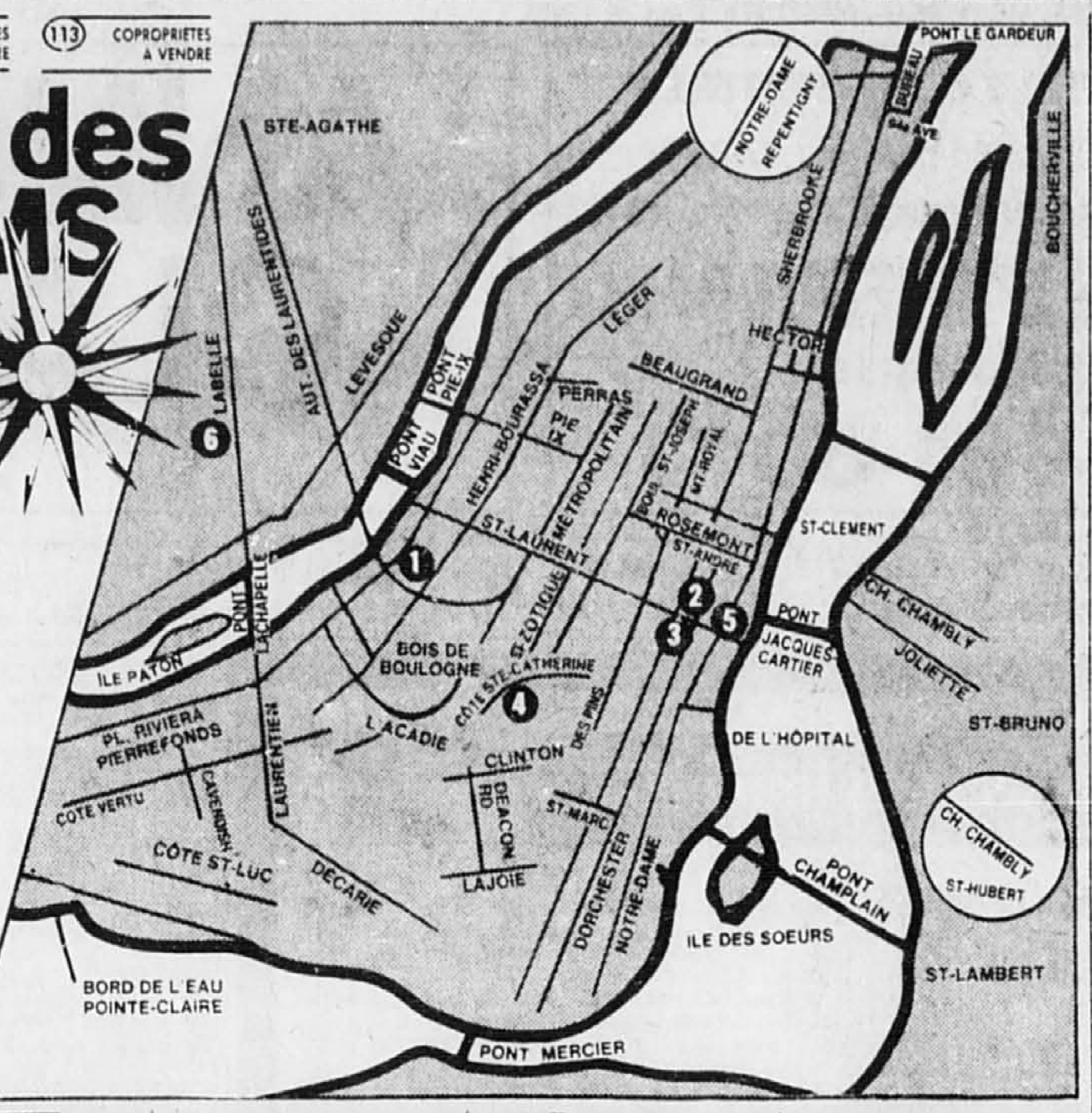

1

LE DOMAINE
MARCELIN-WILSON LTÉE

CONDOMINIUMS
CONDOMINIUMS

Prix à partir de
50,500$
(moins les subventions)

OCCUPATION
PHASES I et II VENDU À 100%
PHASES III ET IV OCCUPATION IMMÉDIATE
PHASES V et VI OCCUPATION DÉBUTANT MAI 84

336-3510
Venez visiter notre appartement témoin
Tous les jours de 10h à 20h
Sam et dim. de 12h à 17h.
CORVÉE HABITATION
187814-R 113

1600 ouest, Henri-Bourassa
VISITE LIBRE

5

LE PARC VIGER
CENTRE-VILLE

Un emplacement situé face au nouveau Parc Viger entre le centre-ville et le Vieux Montréal dans un quartier en plein essor.
Accès au transport en commun est des plus pratiques grâce à la proximité de stations de métro Champ-de-Mars et Berri-de-Montigny.

CARACTÉRISTIQUES DES APPARTEMENTS
- Appartements personnalisés
- Spacieux
- Éclairés
- et dotés de haut plafond.

Tapis mur-à-mur ou parquet • Terrasse privée • Patio ou jardin • Ascenseur rapide • Un espace de stationnement disponible pour chaque unité • Toit terrasse aménagé • Mur de briques et foyer naturel.

*Disponible dans certaines unités seulement

OCCUPATION 84
• HYPOTHÈQUE 9½%

46 LUXUEUX CONDOMINIUMS

Heures d'accueil:
Lundi à vendredi: 12h à 19h
Sam. et dim.: 12h à 17h

	prix à partir de
1 chambre à coucher	51,900$
2 chambres à coucher	62,900$
et maisonnette	62,900$

869, avenue Viger est (entre St-André et St-Hubert)
284-0688 187555-R 113

2

CONDO
L'AMBIANCE

Structure de béton, insonorisé, climatisation, terrasse, ascenseur, salle de jeu, salle de réception, salle de gymnastique.
CENTRE-VILLE
Près du parc Lafontaine
Seulement: 1 Penthouse et
2 condo/2 chambres à coucher
2250, Papineau
598-9060
du lundi au vendredi de 10h à 20h.
Samedi et dimanche de 12h à 17h
187788-R 113

A 3790 Chemin Côte Ste-Catherine, superbe 4½, près métro et centre d'achats. Intérêt 11½%. Seulement $44,000. Visite libre dimanche, 13h à 16h, semaine sur rendez-vous. 376-1401, 725-2700.

AGREABLEMENT rénové, 6 pièces, 3 chambres, 1½ salle de bain, 1,500 pi car., boiseries en chêne, planchers bois franc, plafond 9', foyer, vaisselier. Site exceptionnel dans Westmount. Garage disponible. 12 Park Place. $90,000 et plus. Sur rendez-vous 937-9874.

AU BORD de la rivière, terrasse en coin, 5½, 3 chambres, garage, piscine, sauna. Montréal-Nord. Vente privée prix réduit. 325-9535.

AU 3520 LORNE, façade en pierre, foyer, stationnement, $62,000 à $89,000, 288-5494, 843-5970.

BROSSARD "P", condominium 3½ pièces, 1ère étage, piscine intérieure, près pont et de tout. Immédiatement. $41,500. Stan Sawka 672-6450, 641-1405.
MONTREAL TRUST, COURTIER

BROSSARD: Luxueux condo 4½, foyer, climatisé, piscine, sauna. 871-1184, 733-8888, 671-9591.

Centre-ville condo divise
Luxueux, rénové à 100%, 7 pièces, 2000 pi car, bien éclairé, stationnement, demande $110,000, 524-9884.

CAUSE départ urgent, luxueux 4½, garage compris, près McGill, petit immeuble neuf, libre, prix à débattre. Agents s'abstenir. Matin ou soir 255-7136.

CENTRE-VILLE, luxueux 11½ à vendre. Pour plus de détails appelez 766-3065 du lundi au vendredi de 9h à 5h, fin de semaine: 989-1006.

VIEUX LONGUEUIL
LUXUEUX
PENTHOUSE
Vue superbe sur 3 façades, pas de voisin de palier, piscine, sauna, etc. Superficie intérieure 1,880 pi car. et terrasse paysager de 800 pi car. Aussi inclus: 2 places de garage, foyer, cellier, tapis mur à mur, loover drape, appareils de cuisine. Prix $145,000, très inférieur au penthouse comparable. Pas d'agent.
Après 19h, 670-9274
517860 R113

CARRÉ ST-LOUIS
CONDOMINIUMS
STYLE VICTORIEN
3636, Henri-Julien
(métro Sherbrooke)
3 dernières unités de 6½ pièces
APPARTEMENTS PERSONNALISÉS
Prix à partir de
$80,000
Soirs: sur rendez-vous
288-3868
CHÂTEAU ST-LOUIS
187353-R113

CENTRE-VILLE
3485 Durocher, projet de 8 condos de 1 et 2 chambres, façade en pierre, foyer, terrasse privée, stationnement. Inf. 845-1719.

CHEMIN COTE-STE-CATHERINE: 2e, duplex, garage, 7 pièces, boiseries. $90,000. Pas d'agents, 455-1084 ou 738-9514.

CHOMEDEY townhouse condo, 3 chambres, 1½ bains, salle diner, salon, sous-sol, $47,000, 687-9800.

CONDO VILLE ST-LAURENT, 5½ près métro et CN, climatisé, piscine et garage intérieur, dépanneur, ascenseur, 744-4570.

CONDO., 5½, très grand, modernisé, garage, Plateau Mont-Royal. 526-5182.

CONDOMINIUM 4½ avec garage, foyer, près métro Cadillac. 253-9591 après 5h.

CONDOS pour JUILLET 84, 4½, 5½. Quelques minutes centre-ville, proximité des voies rapides, métro et magasins. Planchers béton. Fenêtres type français. Secteur sud-ouest. Subventions. De 10 à 5 pm: 932-5458, après 6 pm: 273-7058.

CONDOS Bernard-L'Esplanade, 4½-5½, nouvellement rénovés, tout moderne. $39,900 et plus. Hypothèque 10½% durant 3 ans. 270-3107.

COTE-DES-NEIGES
4355 St-Kevin, grand 4½, près métro et centre d'achat, intérêts 11½%, seulement $34,000. Visite libre dimanche, 13h à 16h, semaine sur rendez-vous, 376-1401, 725-2700.

D.D.O., maison de ville, condo, rénové, 4 chambres, $36,000, 523-8988 avant 10h.

GREENE AVENUE, près métro, libre en juillet 84. 6½ à vendre en copropriété. Hypothèque à partir de $163 par mois.
IMM. JADEM INC.
Spécialisés en copropriétés
845-3945 845-9059

VISITE LIBRE, OCCUPATION IMM.
CONDOMINIUM
LE CASTEL
DE BOULOGNE
St-Réal et
Henri-Bourassa
1, 2 chambres à coucher, spacieux. Saunas, bain tourbillon, terrasse soleil. A partir de $43,000
Subventions $4,000 (à deduire)
HYPOTHÈQUE
9½ - 3 ans
CORVÉE HABITATION
337-3766
184788-R113

VIEUX MONTRÉAL
Condo 1 ou 2 chambres. Prix entre $67,500 à $78,500.
Mme Beauchesne
866-3093
188010-R 113

3

Place du **Quartier**
Angle St-Urbain et Dorchester
96 luxueux condominiums
Mail commercial au rez-de-chaussée incluant 25 boutiques restaurant et commerces.

Prix à partir de:

• 1 chambre	$68,000
• 2 chambres	$84,000
• 3 chambres	$112,000

Subv. municipale $1,000
Occupation: Octobre 84

LES APPARTEMENTS SONT LIVRÉS AVEC TOUTES LES FINITIONS.
Incluant: Lave-vaisselle encastré — Laveuse sécheuse — Hotte d'évacuation pour cuisinière — Air climatisé central individuel — Espace de stationnement intérieur — Insonorisation maximale — Moquette — Fixture — Céramiques — Peinture.
187815-R 113

Informations:
875-7632 ou 849-8029
52 ouest boul. Dorchester
Le Permanent Courtier

6

CONDOMINIUM
Les Terrasses Thorncliffe
à Rosemère
en bordure de la Rivière des Milles Iles

1-2-3 chambres à coucher
Tapis mur à mur
Entrée lav/séc./lav. vaisselle
Ascenseur
Stationnement int/ext
Services, commodités
Site de choix recherché

Prix à partir de
$52,700
moins $1,500
subventions mun. et prov.
CORVÉE HABITATION 9¼% — 3 ans

Bureau des ventes
lun. ven., 13h à 20h sam. et dim., 10h à 17h

DIRECTION
Immédiatement au nord du pont Ste-Rose sur le boul. Labelle, en face du restaurant Château de Chine

Faites vite et profitez de notre vente PRÉ-CONSTRUCTION

Occupation 1er juillet 84
437-1122 *Les Terrasses Thorncliffe* 135 boul. Labelle Rosemère
188000-R 113

HOCHELAGA 4229, condo neuf, 5 pièces, subventions, prêt 9½%. $53,000. Métro Pie IX. Ouvert 1h à 5h pm, 655-0546, 254-3464.

ILE PATON. Condo luxueux 5½, situé sur un coin, côté ouest! Très ensoleillé! Terrasse de 400 pi car! Prix extra: $118,000. Louise Dubois, 625-6977.
IMM. SUPERIEURS CRTR.

ILE PATON, condo La Tour de l'Ile, 5½ situé sur coin, $77,000. 687-8144.

ILE PATON, Laval, Le Chantilly, 4½, vue splendide. $78,500. 657-9689

MONTREAL-NORD, condo 4½ avec salle à manger, 2 portes patio, bord de l'eau, transfert. Pauline Fiset 681-4484, Century 21-Imm. Clef d'Or 682-2121.

MTL-NORD, boul Gouin condos, 4½,5½, vue sur rivière, 323-8313.

MTL-NORD, condo bord de l'eau, salle de réception, piscine, sauna, garage, 5 pièces, 2 toilettes, pas d'agents. 326-3613

MTL-NORD, condo, blvd Gouin, foyer, vue sur la rivière. Schiliro.
GOULET Courtiers Inc. 374-5744.

N.D.G.
LUXUEUX CONDO
5½, piscine, sauna, garage intérieur, prix négociable. 484-6123

OUTREMONT, entièrement rénové, exclusif, rez-de-chaussée triplex, sous-sol fini, garage, 21.5x64.5 pi. jour 288-3247, soir 276-8606.

OUTREMONT, 3e, 6½ ensoleillé, $50,000. 279-3500, 877-6891.

PIERREFONDS, condo 1,100 pi car, 4½, piscine, sauna, stationnement etc. Prix raisonnable, 335-1541

PLATEAU MONT-ROYAL près métro. Libre en juillet 84. 5½, 6½ à vendre en copropriété. Hypothèque à partir de $167 par mois.
IMM. JADEM INC.
Spécialisés en copropriétés
845-3945 845-9059

PLATEAU MONT-ROYAL: copropriété, grand 5½, 3ième étage, beaucoup de cachet, maison ouverte 17h à 21h. vendredi le 9 mars au 4555 Boyer. Gisèle ou Ginette 465-5580. Imm Express Inc Crtr.

CARRÉ ST-LOUIS
OUVERT AUX VISITEURS
SAM. ET DIM. de 11h à 5h
3831, DE BULLION
6 unités de condominiums dans un édifice complètement rénové par des experts.
— Plafonds de 9 pi.
— Grandes pièces.
— 1 - 2 c.c.
— Cuisine moderne.
à partir de **$40,000**
Renseignements:
632-5616
OU
522-0859
187771-R 113

PLATEAU MONT-ROYAL 7 pièces, 3e étage, condition impeccable, poêle à bois, $46,000. 524-2054.

PRESTIGIEUX condo, Fort de la Montagne, quartier huppé du centre-ville de Montréal, 5½, 14e étage, vue superbe, entièrement meublé et décoré par F. Brisset des Nos. Etage complet de commodités: 2 piscines, squash, sauna, billard, jogging, etc. Prêt à habiter. A vendre $425,000 ou à louer $2,900 par mois; échange possible. Appeler Christian à 382-8443.

R.D.P.
PROJET L'AGORA
Projet de condominium. 4½ proximité des centres d'achats et services. Finition à votre choix, disponible juin 84. Faites vite! Faut voir. Pierrette Coulombe 323-8086, 477-0335. Imm Cavallaro Crtr

REPENTIGNY Condominium 5½ split-level, foyer. 581-7377, 585-0385.

*****

ROSEMONT, MONTREAL
6233 Iberville, condominium 5½ avec garage, $65,500 moins subside de $3000, 9½% d'intérêt 3 ans. Samedi, dimance 13h à 16h, lundi au jeudi 16h à 20h. MBS INC., 725-4244, 336-7860

*****

RUE CHERRIER condominium à bureaux, $75,000. $10,000 comptant nécessaire. Pierre Lafond 353-8770, 354-7060.
MONTREAL TRUST, COURTIER

SHERBROOKE-Beaugrand, luxueux, piscine, sauna, 354-6275.

ST-LAURENT, aubaine $54,500, grand 4½ près commodités, piscine, sauna, 744-6894

ST-URBAIN 3611, coin Prince Arthur, nouveaux condominiums à vendre, disponibles printemps 84. 4½ ou 1er plancher: 986 pi car: $72,000. 3½ sur 2 étages: 927 pi car.: $70,000. Subvention $2,000, Corvée Habitation 9½% - 3 ans. Heures d'affaires, lundi au vendredi, de 9h à 17h: 287-9776, 871-8538.
Groupe Immobilier Viger Inc.

STE-ADELE: Prestige 1. Studios, avec chambre, avec mezzanine, piscine intérieure, saunas, salle de réceptions, stationnement. $36,900 et plus, 9½% durant 3 ans. 435-3443, ou 1-229-2957.

SUPER VENTE TEMPS LIMITE
LES MANSARDES STE-AGATHE
Visite libre, samedi & dimanche, 74 Desjardins. Diane Ship, frais virés: 1-819-326-4850.

VIEUX-MONTREAL Cours Le Royer, 1220 pi car, poutres bois, foyer, Jenn-Air. $110,000, semaine 374-4300.

VIEUX MONTREAL
LUXUEUX CONDOS
3½, 4½, foyer Jennair, frigo, lave-vaisselle, murs en briques, poutre en bois. Subvention $3,000.
282-9059

★ CENTRE-VILLE ★
4½, 5½, 6½
1,000 à 1,500 pi ca.
À partir de $54,950
Visites libres
Dimanche à jeudi: 1 à 6 heures ou sur rendez-vous
406 ouest, avenue des Pins, app. 72
(coin Hutchison) en face du Mont-Royal
845-1259
188055-R 113

(107) BANLIEUE OUEST PROPRIÉTÉS À VENDRE

IMMEUBLES HURTEAU

4890 Arthur
ou 269 Hurteau, D.D.O.
Luxueuses maisons de ville
2 et 3 chambres à coucher
Tapis mur à mur, piscine creusée.
Poêle, réfrigérateur, salle de jeux.
Près centre d'achats Fairview
Transport en commun
Administré par BOISSÉ, LASNIER & Associés
620-4933 187818 R107

PIERREFONDS, reprises de finance. Remax Cadibec Inc., Yves Codieux, 694-6900.

PIERREFONDS, 15579 rue Boischatel, bungalow bâti en 1977, piscine, grand terrain 70x100, aubaine $60,000, vente privée, 637-3533.

PIERREFONDS, boul. Lalande, bungalow semi détaché très propre, 3 chambres + 1, sous-sol fini avec poêle à bois et garage, occupation immédiate, vente privée, $56,000, 684-5644.

PIERREFONDS, 4 chambres coucher, salle manger, salle séjour, sous-sol fini, bar, 2½ salles bains, terrasse, récemment redécorée, garage, aspirateur central, système d'alarme ADT, très propre, zone tranquille. Vente privée. $89,000. Visite avec rendez-vous seulement. 626-7001

ROXBORO, bungalow, foyer, garage, grand terrain, patio. Electricité et chauffage refaits. G. Gervais, 382-8000, 332-5748.
TRUST GENERAL, COURTIER

VENTE PRIVEE PIERREFONDS
3+1 chambre, sous-sol fini, tapis mur à mur, abri d'auto, piscine creusée 15x24, grand terrain, endroit tranquille, pas d'agent s.v.p. 488-4813.

(109) RIVE NORD PROPRIÉTÉS À VENDRE

A DEUX MONTAGNES bord de l'eau, cottage 12 pièces, 50,000 pi car., $179,000 . A voir. 472-5883.

A STE-THERESE EN HAUT, superbe maison de ville 1982, 3 chambres, 3 salles de bains, foyer, garage, tout électrique, près centre d'achats et autoroute, vue superbe sur Montréal, tous les avantages d'un condo sans les inconvénients. Pas d'agents. $86,000. 437-0251.

A 30 MINUTES DE MONTREAL, bungalow 5 pièces, cave 2 pieds, $34,000. Prix à discuter. Après 5h. 1-439-5473.

AUBAINE Bois des Filion, bungalow 2 chambres, piscine, vue sur rivière, 663-5578. C. Courville crtr.

BOIS DES FILIONS, cottage entièrement rénové, 5 pièces, 1 seule chambre, taxes $490, juillet ou avant, $35,000. 621-3844.

BOISBRIAND $48,000, taxes $1200. Bungalow, cuisine rénovée, poêle combustion lente. Près d'un boisé. 334-0555, 437-9369. M. Maher Crtr.

BOISBRIAND bungalow québécois, 4 chambres, sous-sol fini, foyer, garage, terrain de 17,884. Taxes $1300. 334-0555, 437-9369, M. Maher Crtr.

BOISBRIAND, bungalow, sous-sol fini, 9 pièces, piscine. 430-4023.

BUNGALOW 24X42, 5½, garage indépendant, terrain 21,000' car., $40,000 négociable. Pas d'agent. Ste-Anne des Plaines. 478-1985.

BUNGALOW 80, tout brique, 25 min. centre-ville, près autoroute 13, 7000' car. emplacement de choix. Après 6 h. 663-7012.

CHARLEMAGNE, bungalow 25x40. Intérieur rénové, sous-sol aménagé, poêle Francklin, 2 salles de bain, grand terrain paysager, piscine creusée, foyer brique, $52,900, pas d'agents. 581-9111 soir.

ILE ST-JEAN, Terrebonne: maison style contemporain, 30'x56', 3 chambres à coucher, foyer, tapis mur à mur. $125,000. 471-1864, 687-6559.

LACHENAIE, bungalow, foyer, 14,000 pi.ca. $43,500. Goupil.
GOULET, Courtiers Inc. 374-5744.

LACHENAIE, doit vendre, 6½, grand terrain, piscine, près école, condition pour vente immédiate. 876-6787.

LE GARDEUR, cottage style 1800, 9 pièces, confort moderne, chauffage électrique, garage détaché plus atelier, terrain 28,614 pi car. jusqu'à la rivière, comptant 10%. C. Sicotte 844-8407, 581-2266.
Société Nationale de Fiducie Crtr.

LORRAINE bungalow colonial, entrée split, sous-sol fini, foyer. Taxes $948. 334-0555, 437-9369. M. Maher Crtr.

LORRAINE, gros split level, salle familiale, salle à manger, salon avec foyer naturel, 3 salles de bains, 5 chambres à coucher, paysager, cloturé. Taxe $927.10. Beaucoup d'extra. $15,000 comptant, aubaine. 621-7140.

MAISON CENTENAIRE, St-Guillaume comté Yamaska, centre du village, construction pièces sur pièces, partiellement rénovée extérieur, meublée, bureau dentaire depuis 1939, terrain 48x180, grand jardin, raison de vente maladie. 179 rue Principale, 1-819-396-2566.

MASCHOUCHE: bungalow 77, fini chêne avec bachelor. 477-1581.

MASCOUCHE Heights, canadienne, toute pierre, garage, terrain 130x115, piscine, 2 foyers, sous-sol fini, impeccable, système d'alarme, prix à discuter. 477-1479.

(107) BANLIEUE OUEST PROPRIÉTÉS À VENDRE

(109) RIVE NORD PROPRIÉTÉS À VENDRE

MASCOUCHE, bungalow détaché, sous-sol fini, foyer, bar, air climatisé, piscine, faut vendre cause maladie. Toute offre raisonnable acceptée. 474-3902.

MASCOUCHE: cottage en pierre, 9 pièces, foyer, garage, piscine. Vaste terrain aménagé. Taxes basses. Milieu rural. A proximité transports urbains. 474-5339.

QUEBECOISE 150 ans, rénovée, 11 pièces, foyer, terrain paysager, clôturé, 215x230, piscine creusée + bâtiment chauffé avec atelier et garage double, vue sur fleuve. $130,000. Lavaltrie. 586-1369.

REPENTIGNY, 40, Cavanagh, bungalow détaché, 5½, sous-sol fini. Foyer. Beau terrain 90 x 100. Libre. Imm. Roy, crtr, 387-9869.

REPENTIGNY, bungalow semi-détaché 1979, 3 chambres, sous-sol fini, $54,000 pas d'agent, 585-2645.

ROSEMERE, magnifique bungalow 4 chambres, foyer, garage, très paisible, privé, $87,500. 336-0701, 621-0298.

ST-JEROME bungalow 5 pièces, plus 4 bachelors, près Palais de Justice, 44, Bruneau Nantel, 1-514-438-6577.

ST-JOSEPH DU LAC, maison plus que centenaire, rénovée, charme d'antan, électrique, 7 pièces, solarium d'été, garage, atelier, petit verger, très belle vue. Libre. 331-6042.

ST-JULIENNE, domaine Lac Pins, chalet suisse. $37,000. Robidoux.
GOULET, Courtiers Inc. 374-5744.

ST-LOUIS DE TERREBONNE, La Seigneurie bungalow 1973, piscine, grand terrain, plusieurs extra, hypothèque 9½, 471-8729

ST-LOUIS DE TERREBONNE, bungalow Rancho 1973, 45'x52', lot 80'x180', 8 pièces, foyer, jardin. G. Leduc, 382-8000, 384-2065.
TRUST GENERAL, COURTIER

STE-THERESE EN HAUT bungalow toit cathédrale, double foyer, fenêtres panoramiques, beaucoup de boiseries naturelles, piscine. 334-0555, 437-9369. M. Maher Crtr.

STE-THERESE EN HAUT
Bungalow 6 pièces, 3 chambres à coucher, salon avec foyer, armoires en chêne, salle familiale. Taxes $875. Très beau secteur. $69,000. Tel. 435-2866.

STE-THERESE 44 Gauthier bungalow 3 chambres, garage. 430-3820

STE-THERESE EN HAUT: bungalow détaché, électrique, salle à manger, sous-sol fini, garage. Mme Leblanc 327-7070, 435-2585. Cité Royale Crtr.

CITÉ 99 Rive-Nord: 430-5896
À vendre directement par le propriétaire
L'ASSOMPTION
Split-level 1979, 6 pièces, 3 chambres, salle de séjour, foyer, plusieurs extras.
$67,500
327-8764 325-4867
518205-R 109

★★★★★★★★★
Vous avez une maison à vendre?
Aucune commission
SÉLECTION BRICKHYMMS INC.
Tél.: 521-2171
188253-R 109
★★★★★★★★★

(111) PROPRIÉTÉS DEMANDÉES

ACHETE comptant propriétés pour régler succession, faillite, etc. Pas d'intermédiaire, 731-2104

ACHETE propriétés pour régler succession - faillite - avis 60 jours etc. Ramsay crtr, 738-8902.

ACHETERAIS maison à revenu Dans Montréal, paierais comptant, 527-3552 ou 525-5273.

CHERCHONS maison campagne, région ouest: Les Cèdres, Pointe-des-Cascades, Coteau-du-Lac, Rigaud, etc. ou dans un rayon 40 milles de Montréal, 3 à 4 chambres à coucher, location ou achat. Signaler 0 demander 819-855-2919.

DEMANDONS tous genres propriétés, commerces ou échange. Poulin courtier 353-1310, 351-3816.

PARTICULIER achèterait bâtisse de 15 bachelors, 1½ meublé, dans Montréal. 622-9658

(115) LAURENTIDES PROPRIÉTÉS À VENDRE

A VAL-MORIN, bungalow 4½ pièces meublées, foyer, 8 ans. $38,000. Cause décès. Imm. Roy, crtr, 387-9869.

LAUREL beau bungalow, 40x24, aluminium, mezzanine, 6 app. 1-514-226-2354, 434-1611.

PRES STE-ADELE, vue panoramique, domaine de 100 acres, maison canadienne, 4 chambres à coucher, 1½ salles de bains, salon, plafond cathédrale, foyer pierre des champs, salle à diner, sous-sol fini, garage. Financement disponible. $150,000. Tel. (1)229-6749, Mtl.: 933-9852.

ST-JEROME maison 34x36', 8 pièces, style canadien suisse, terrain boisé de 42,000 pc situé à 4km de St-Jérôme. Taxes très basses. Prix demandé: $75,000. 661-7111.

80 ACRES terrain avec maison 3 étages, chauffage central et au bois, prix à discuter. 1-226-3558.

(117) CANTONS DE L'EST PROPRIÉTÉS À VENDRE

CANTONS DE L'EST: 12 acres avec cottage aussi autre fermes. Madeleine Laroque 1-378-8461, 1-548-2208.
TRUST GENERAL, COURTIER

LAC
MEMPHREMAGOG
Condominium
CHÂTEAU DU LAC
Prix à partir de
$38,000
(possibilité de location)
Bureau des ventes:
85, Merry sud, Magog
(819) 843-1441
187885-R 117

(119) EXTÉRIEUR DE MONTRÉAL PROPRIÉTÉS À VENDRE

A ST-NORBERT bungalow 4½ pièces, garage double, terrain 200x150' paysagé-boisé, entrée asphaltée. Après 6h, 1-836-2361.

AU BORD du lac Champlain: Venise, cottage split, 8 pièces, garage, terrain 13,975 pi car., quai privé, paysager, $109,000. Carl Gola 346-8007.
Trans-Action Imm. Ethier Crtr.

BERTHIERVILLE, bungalow, garage, atelier. 72,205 pi.ca. $55,000. Ready.
GOULET, Courtiers Inc. 374-5744.

BERTHIERVILLE, 7 pièces, système, sous-sol, 354-9365, 352-6125.

CHERTSEY, grand cottage pierre et stucco, 5 chambres à coucher, 2 poêles, cheminée brique, électrique, inclus poêle et four encastrés, $37,000. Demandez Nicole 691-7770, ou direct, 1-882-2682.

ILE BIZARD, bungalow 7 pièces, foyer, comptant $9,000. L. Jean.
GOULET, Courtiers Inc. 374-5744.

MASCOUCHE, bungalow, foyer, piscine. Prix $41,000. Champagne.
GOULET, Courtiers Inc. 374-5744.

ST-ALEXIS DES MONTS
Maison canadienne 4 saisons, 7 pièces, 2 salles de bain, terrain 60,000 pi car. Entrée Parc Mastigouche, site de plein air, ski de fond, chasse et pêche. 873-2807.

ST-BEATRIX: maison de prestige sur le bord de l'eau, 14 pièces, 3 foyers, 2 salles de bains. André Desjardins 1-759-1477.
TRUST GENERAL, COURTIER

TRANQUILITE
Bromont, bungalow pierre de champs-aluminium, vue panoramique, près du ski, 30,000 pi car paysager, piscine hors terre, sous-sol fini, 3 chambres coucher, 2 salles bains, autres extra. Taxe $1350. Après 5h 1-534-2809

(121) FLORIDE - HORS FRONTIÈRES PROPRIÉTÉS À VENDRE

CONDOMINIUMS Bord de la mer, de $50,000 à $1,500,000, 679-7847.

DELRAY BEACH
Condominium exclusif sur réseau de voie d'eau intérieur (Intercoastal Waterway), 2 chambres, 2 salles de bain, vivoir-salle à manger spacieux, solarium fermé. Mobilier neuf, tapis, tentures, électroménagers inclus. 2 piscines, beau terrain, marina privée pour grands yachts. Excellent pour la sécurité. Vente par particulier, facilités pour hypothèque disponibles. Prix réduit $69,900 U.S.Tél. (613) 230-2814 ou (305) 483-8971.

FLORIDE, Melbourne, villa 2 chambres à coucher, 2 toilettes, valeur $70,000 US, hypothèque $45,000, ferais échange pour maison, duplex ou propriété commerciale Montréal et environs, 681-1669 M. Silver le soir.

FRANCE, formule d'investissement assurant 25% par an net d'impot avec capital minimum de $5,000. F.Gramet bur. (514) 282-9059

FT LAUDERDALE, face Intracostal, superbe condo, $81,000, 739-9737.

HOLMES BEACH (Sarasota Bay), à vendre ou échanger, luxueux 2 chambres à coucher, 2 salles de bain, complètement meublé, 2 piscines chauffées, tennis, 1 bloc de la plage. M. Rado, 819-326-1485.

LAUDERDALE 3 chambres 2 salles bain, meublé, $89,000, terrain 80x100, océan 1 mille, 259-4479

MAISON mobile 12X60, Fort Lauderdale, à l'est de Bonaventure, parc avec tous adultes, récemment rénovée, 2 lits, 1 salle de bains. On demande $16,000. Pour renseignements et photo: 420 S.W. Terrace, Fort Lauderdale, Florida. 33325.

MIAMI Beach, condo-studio pouvant loger 4 personnes, près plage, parking privé, tout fourni, comptant $10,000 US, 628-1539.

SITUE à Hallandale, Chelsea Bayview, très belle vue sur l'Intracoastal, 2 chambres à coucher, 2 salles de bain, merveilleusement meublé et équipé. Doit être vu. Contactez Marion, 1-305-932-1900 ou Lucie, 270-3186.

(122) MAISONS DE CAMPAGNE À VENDRE

A 25 MINUTES pont Champlain, cottage plus de 115 ans, rénové, taxes $150 par année, $34,500, (514)245-3344, (514)291-5086.

STE-BRIGIDE d'Iberville, 45 minutes centre-ville, 9 pièces, 2 salles bain, 7.5 acres, $59,500. 658-4083.

STE-CLOTILDE, canadienne centenaire rénovée, $40,000, taxes $150, terrain 9 arpents, avec étang, 651-0331 ou 826-3727.

VERCHERES, 20 min. Mtl., maison 4 logements. $215,000. 583-6619.

(123) MAISONS MOBILES À VENDRE

BENDIX 1977, 14x68, 5½, chauffage électrique, foyer, impeccable, prix à discuter. 478-0256, soir.

LAPLAINE, maison mobile sur solage, bien paysager, grand terrain, piscine hors terre, cause décès, faut voir. 477-5515.

MAISON mobile 60X12 situé au Parc St-Pierre, Sutton, 1 milles piste de ski, tout meublé avec 3 chambres coucher. 692-1071, 1-538-2500

PAYER $2000 en moins, sur nos modèles neufs en inventaires. Usagés 14x68$15,900, 12x45 $4600, 10x50 $3900. Maison Mobile A-1 435-1969.

ST-LOUIS DE TERREBONNE: maison mobile 14x68, terrain 15,000 pi car., très belle installation. 433-2965.

(125) CHALETS À VENDRE

★★★★★★★★★
Vous avez un chalet à vendre?
Aucune commission
SÉLECTION BRICKHYMMS INC.
Tél.: 521-2171
188259 - R125
★★★★★★★★★

(125) CHALETS À VENDRE

A ST-CALIXTE foyer, bord eau, nombreux extras, $39,300, 687-9247.

A STE-AGATHE, condo, 5½ très luxueux, complètement équipé, laveuse sécheuse, foyer, lave-vaisselle, piscine, tennis, accès au lac Des Sables. 437-4994, 437-9292.

A VAL DAVID, 5 pièces, bien situé, très bonne aubaine, avis aux bricoleurs. 681-6108.

CANTONS DE L'EST, chalet Développement Chéribourg, terrain et piscine communautaire, vue sur piste de ski Mont Orford, golf et lac à proximité. A. Farouk 647-6633, 1-819-843-5902.

DOMAINE CHERIBOURG hiverisé, 4 pièces meublées, 5 min Mont-Orford, 384-7018

MT-TREMBLANT, chalet hiverété, chauffage électrique et au bois, terrain 700,000 pi. car. Bord lac, près pentes de ski, $87,500. Après 18 h. 622-4529.

ST-ADOLPHE d'Howard, 2 chalets, $25,000, 24x30, hiver été, 10x22 été seulement, sur le même terrain, ou à louer, $350 par mois. 645-2988.

ST-DAMIEN chalet hiverisé Lac Matambin, vue magnifique, 2 chambres coucher, chauffage électrique et bois, terrain boisé 5 acres, activités 4 saisons, $26,500. Après 18h 332-1987

STE-BEATRIX, chalet, foyer, lac, pentes ski. $22,000. Champagne.
GOULET, Courtiers Inc. 374-5744.

STE-MARGUERITE, chalet suisse meublé, 4 saisons, faut voir. Soir après 19h 632-4581

SUTTON, Cantons de l'est, chalet 5½, garage, grand terrain 165X500. $55,000. 1-538-3613 ou 464-0706

VAL ST-COME, chalet impeccable, tout électrique. Près d'une rivière. Prix $39,500. Echange considérée pour un bungalow. Gisèle Lalancette, 465-9840, 658-6636.
IMM. ACTION COURTIER

(127) TERRAINS À VENDRE

A LAVAL
TERRAIN RESIDENTIEL ET MULTIFAMILIAL. 669-3841

A STE-ADELE
SPECIAL DU PRINTEMMPS
Près ski, golf, tennis, piscines intérieur et extérieur, Chanteclair, .25¢ le pi. car. 10% comptant, 625-3288.

AI MAGNIFIQUE terrain entièrement boisé 100x275, à 5 minutes des Promenades St-Bruno, accès facile sur route 116 et autoroute 30, prix $16,500. Après 18h: 670-7422.

AI RUE LETOURNEUX, Ste-Catherine, terrain 45 x 102. Vacant. $19,000. Propriétaire, 387-9869.

BORD Grand lac Nominingue, terrain boisé 2½ acres. 676-8017.

BOUCHERVILLE lot à bâtir avec services. $2.50 pi car. 845-7971.

CHARLESBOURG, QUE.: Pour développement, magnifique terrain 7,000,000 pi car. Valeur 20¢ le pied. A prix d'aubaine. (1)623-2983 ou (1)623-0995. (H55).

DOMAINE 4,000,000 pi car. Lac naturel, avec permis de terrain de camping (si désiré). Zone touristique. 866-1623, soir 255-4426.

DUVERNAY, vieux services, 45.7x100 paysager, $19,800. 687-1878.

EASTMAN, domaine Vallée Orford, rang X sud, face Mont Orford, érablière, cabane à sucre, grand terrain prêt à construire, prix réduit 3 acres ou plus, sur les lieux ou soir 819-569-8532, (514)297-2495.

MONTREAL-NORD, terrain 9,358 pi.ca, construction 3 étages minimum, près Pie IX. MLS. Jeannine Rivard 354-0360, 323-1921.
TRUST ROYAL, Courtier

PIERREFONDS, près Kirkland, 61 terrains, propriétaire. 733-6858

REPENTIGNY, plusieurs terrains, égoûts et aqueduc, beau site. C. Fleury.
GOULET, Courtiers Inc. 374-5744.

RIVE SUD 390,000 p.c. pour développement condos. 282-9083.

RUE SERENAC, à Valleyfield, dimension 62x90. Contactez le directeur, Caisse Pop St-Justin. 352-3210.

ST-BRUNO dos au parc du mont Bruno, rue Montpellier, site exceptionnel, 90x125, services depuis 15 ans, 514-583-6616.

ST-MARC près du Richelieu, endroit tranquille, 467-8095.

ST-SAUVEUR: Lots résidentiels, prêts à bâtir. Dans secteur tranquille, à 2 minutes du centre-ville et pentes. Vue panoramique, services. Mtl: 384-0340, fin de semaine St-Sauveur: 227-2301.

STE-LUCIE, 10 km de Ste-Agathe, 26,000 pi car, tous services, 150 pieds du lac, .30¢ le pi car. 272-8337

TERRAIN à échanger ou à vendre à Bellefeuille, 382-5164.

TERRAINS avec ou sans chalet en flanc de montagne ou sur le lac et vue sur le Mont Orford. Venez visiter le domaine Mont Orford à 70 milles de Montréal. Renseignements: 653-9721 ou 1-297-2646.

TERRAINS A VENDRE
Prêts à construire ou pour bon investissement. Ste-Julie (10 minutes du tunnel H.Lafontaine). Rivière-des-Prairies et Beloeil. Très bonnes conditions de paiements. Jour: 649-5145 soir et fins de semaine, sauf vendredi, 649-3669.

TERREBONNE centre-ville, terrains zonés blocs appartements, 2 X 19,500 pi.ca., 1 X 28,800 pi.ca., très très bien situés. A voir. Daniel, entre midi et 20h, 471-0719.

THETFORD MINES
DOMAINE DE QUELQUES 250 ACRES, SITUE AU VILLAGE ST-METHOT, COMTE DE FRONTENAC. SOIT LES LOTS NOS. 35, 36 ET 37 DU RANG V1, CANTON D'ADSTOCK AVEC BATISSE DESSUS ERIGEE.
POUR TOUTES INFORMATIONS ADDITIONNELLES, VEUILLEZ CONTACTER ROBERT VEZINA, AU:
(514) 353-4960
et/ou 1-800-361-8108

VAUDREUIL, près du bord de l'eau, magnifique terrain prêt à bâtir, boisé, 15,000 pi car. $1.70 pi car. très beau secteur, 455-5332.

LONGUEUIL
CHEMIN CHAMBLY
• Près centre d'achats Place des Ormeaux, 12000 pi car., zonage condo, bureaux ou commercial. Prix $4.50 pi car. Condition de vente pour acheteurs sérieux.
Jacques Côté
337-4145
337-1528
ENTREPRISES H.P.
185945-R127

(128) PRÊTS HYPOTHÉCAIRES

AAA 1ère 10½%, 2e, consolidation dettes, jour, soir: 387-1696.

ABAISSEMENT: 1ère-deuxième hypothèque. Jour, soir. 729-4332.

(129) TRANSACTIONS IMMOBILIÈRES DIVERSES

FLORIDE, Melbourne, villa 2 chambres à coucher, 2 toilettes, valeur $70,000 US, hypothèque $45,000, ferais échange pour maison, duplex ou propriété commerciale Montréal et environs, 681-1669 M. Silver le soir.

A LOUER

(131) À LOUER CENTRE-VILLE

A BAS prix. Pierre Panneton. Déménageur Affilié. Estimation gratuite, boites vides 937-9491.

A BERRI 5305 métro Laurier, 1½ meublés, propres, rénovés, $160-$225 mois. $60semaine, 273-6170.

A 2 pas métro Pie IX, 3½ propre, poêle-frigo, $275 tout compris, ½ sous-sol, 1er juillet. 254-5797.

(131) À LOUER CENTRE-VILLE

APPARTEMENTS MEUBLES
1½ - 2½- 3½
EDIFICE SURELEVE DE PRESTIGE
Incluant: piscine, sauna, Portier et sécurité. S.V.P. appeler:
932-1143 932-4807

AU 3460 SIMPSON, magnifiques logements, 1 ou 2 chambres à coucher, près de la montagne et à deux pas du centre-ville, 933-3128 937-8361.

AUCUN BAIL
1, 1½, 2½, 3, meublés
LA TOUR DRUMMOND
1500 STANLEY, SUITE 210, 842-5812
(ouvert le samedi)
jusqu'à 1 heure

BISHOP 1176, 1½, chauffé, propre, tranquille, 277-4462, 866-9257.

CARRE ST-LOUIS, grand 4½, baywindow sur parc, restauré, entrée laveuse-sécheuse, boiserie chêne, 2e. $525. 844-5961 ou 843-5029.

CARRE ST-LOUIS. Soleil. Balcon sur parc. 3½ rénové, meublé, équipé, $545 tout compris. 524-1040.

CARTIER coin Sherbrooke, 3½ rénové, chauffé, éclairé, poêle, frigo, tapis, $295/mois. 631-6223.

CENTRE-VILLE, 2150 MacKay, apps. luxueux 3½ pièces, tous services inclus, taux raisonnables. 932-3944 ou 933-9982.

CENTRE-VILLE, 625 Milton près Université McGill et Hôpital Victoria, dans édifice moderne avec piscine, sauna et terrasse. A louer 2½- 3½, non meublé et meublé confortablement. 845-3618.

CENTRE-VILLE: à sous-louer dans building avec piscine, sauna, grand 3½ meublé, tout confort, 845-3618

CENTRE VILLE: condo studio, près métro. Libre immédiatement. 871-7335.

CENTRE-VILLE, app. meublés ou non, 1½, 2½, taxes payées, frais peint, 288-2695.

CENTRE-VILLE très beau 1½ à sous-louer, tapis, air climatisé, magnifique vue sur la ville, après 18h 937-1106.

CONDO très grand sur 2 étages, 2 salles bains, 3 chambres coucher, foyer, puit de lumières, stationnement, appareils électriques neufs inclus. Occupation immédiate. $750/mois. 849-7634

COTE DES NEIGES 3555
THE REGENCY
4½ ET 3½
Entièrement équipés
Air climatisé
Piscine, sauna
Service de portier
Administré par:
ALOD INTERNATIONAL INC.
932-3159

Dr. Penfield 1100, coin Peel
Luxueux 2½, 3½, 4½. Air climatisé central. Électricité payé. Piscine intérieure. Saunas. 849-7061.

Bellerive
LAVE-VAISSELLE INCLUS
Chomedey, luxueux 3½, 4½, 5½, 2 salles de bains, balcon-terrasse.
LOISIRS
Piscine de compétition avec saunas, tennis, parc d'amusement pour enfants, parc à pique-nique, magnifique promenade riveraine, port de plaisance, club social senior.
SERVICES
Equipe complète d'ouvriers spécialisés à votre service, moniteur vidéo de sécurité. Autobus Bellerive au métro. Salles de réceptions. Garderie. Epicerie dépanneur. Salon de beauté.
INCLUS
Câble T.V., électricité, taxe d'eau, lave-vaisselle, cuisinière & réfrigérateur, ménage avant emménagement.
5 PLACE BELLERIVE,
331-5512
187127-R 131

Résidence Gregor
1550, rue Dr-Penfield
Nouvelle administration
Le summum du prestige au centre-ville
Tous les services (portier 24 heures, air climatisé, etc.) et la vue.
3½, 4½ et penthouse
735-2291
935-1973
187999-R 131

PLACE DORCHESTER
1160, St-Mathieu
Choix de
1½, 2½, 3½, 4½
Demandez pour notre OFFRE SPÉCIALE sur nos 4½
Occupation immédiate
Incluant:
- chauffage, électricité, air climatisé
- piscine intérieure, sauna, buanderie
- près du métro Guy

Heures d'affaires:
Lun. mar. jeu.: 9 h à 17 h.
Merc. vend.: 11 h à 19 h.
Sam. et dim.: midi à 17 h.
933-6771
187785-R 131

110, rue De La Barre
MÉTRO LONGUEUIL
D'ASSIGNY NEUVILLE
2½ • 3½ • 4½ • 5½
Qualité de vie à proximité du centre-ville
677-9277
188207-R 131

(131) À LOUER CENTRE-VILLE

DE BULLION 3489, triplex neuf, 5½ $535 non chauffé, 471-7235

DE MAISONNEUVE PRES FORUM, 2x3½, chauffés, $255, et $395, par mois. 932-0180, 844-2661.

DR PENFIELD à Peel, sous-location 15e, 4½, garage. 845-7971.

DR. PENFIELD, 8½, exceptionnel, dans immeuble prestigieux. Aménagement possible au goût du client. Pour rendez-vous 282-9174 (heures de bureau).

DUROCHER 3570, condo deluxe, 2 chambres, foyer, 1½ salle de bain, $675. Tarzi, 465-2881, 465-2000.

GLEN ELDON
Près métro McGill
1½ MEUBLES OU NON
2½, 3½, 4½
3433, DUROCHER
844-9226

ILE DES SOEURS, sous-location, grand 3½, luxueux, garage, prix réduit, pour sous-location rapide, appelez 861-1891 entre 9h et 5h.

La Tour d'Auteuil
1½, 2½ meublés
3½, 4½ deluxe
CLASSE DE CHOIX
METRO ATWATER, PISCINE INTERIEURE, SAUNA, A L'EPREUVE DU FEU, LAVE VAISSELLE SUR DEMANDE.
2150, De Maisonneuve ouest
932-2016

La Tour Maisonneuve
APPARTEMENT DELUXE PRES DU METRO ET DE TOUS LES SERVICES DU CENTRE VILLE.
1½ meublé de luxe
3½, 4, 4½ NON MEUBLE
TOUT INCLUS
Classe de choix. Lave vaisselle sur demande. Loction à court et à long termes si désiré. Piscine intérieure sur le toit, sauna.
STATION METRO GUY
2055, ST-MATHIEU
932-5341

LACHINE, 89, 8e Avenue, 4½, tout électrique, libre, $341. Lundi au vendredi, jour: 522-0870

LE BARCELONA
3½ non meublé, 3465, rue Hutchison, près Sherbrooke. Près université McGill. 288-0920.

LE CARIGNAN
1½, 2½, 3½, meublé ou non. Economique, à l'épreuve du feu, paisible, métro Guy, St-Mathieu. 1850, Lincoln. 931-8907.
OUVERT TOUS LES JOURS

"LE CHATEAU ROYAL"
1420 rue Crescent
PRES METRO GUY
1½ à 4½, sundeck, portier, 849-4068.

LE COLISEE: édifice, centre-ville, piscine intérieure, sauna, terrasse, tout inclus. 235 Sherbrooke ouest, 1½, 2½, 3½, 4½. 288-1253.

LA CITADELLE
2125, St-Marc
près métro Guy
1½, 2½, 3½
Luxueux gratte-ciel, tapis mur à mur, balcon, piscine, sauna et squash, climatisé, tous les services inclus. Garage disponible.
935-4673
187758-R 131

LE CHÂTEL
1625 ouest, de Maisonneuve coin Guy, adjacent au métro
Appartements modernes et spacieux
- Studios
- Alcôves
- 1 chambre à coucher
- 2 chambres à coucher (2 salles de bain)
- Climatisé
- Piscine intérieure
- Service de portier

Ouvert tous les jours de 9h a.m. à 9h p.m.
Administré par ALOD INT'LE INC.
935-7774
187551 R131

Appartements LaCité

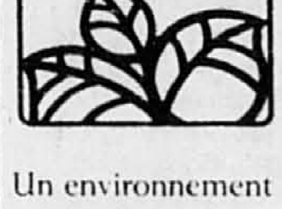

Un environnement unique... des services pratiques... un appartement impeccable... et surtout abordable!
ÇA, C'EST MONTRÉAL!
845-4173
184931-R131

Le Tadoussac
65 est, rue Sherbrooke
CENTRE-VILLE
1½ à 5½
— Chauffage électrique
— Piscine intérieure
— 2 saunas
— et 3 ascenseurs rapides.
Renseignements:
844-7051
186106-R131

À LOUER
ENFIN ... UN CONDOMINIUM LUXUEUX DANS LE VIEUX-MONTRÉAL!
- Foyer
- Piscine intérieure, saunas
- Stationnement intérieur
- Cour intérieure
- Systeme de securite
- Climatisation
- Cuisine ultra-moderne tout equipee
- À partir de $695.00 par mois

LA CHANCELLERIE
Bureau de location: 470 rue Champ-de-Mars, angle Berri, une rue au sud de Notre-Dame Tel.: 849-5379

131 À LOUER CENTRE-VILLE

Le centre-ville a un chez-soi!

Les Habitations Desjardins du Centre-Ville

Complexe Guy-Favreau

Services compris:
- Ascenseurs
- Système de sécurité avec caméra en circuit fermé
- Cuisinière et réfrigérateur
- Thermostat dans chaque pièce
- Eau chaude
- Entrée de laveuse et de sécheuse*
- Installation pour raccordement d'un lave-vaisselle
- Salle de réceptions
- Appartement prêt à recevoir la climatisation
- Service de conciergerie
- Taxe d'eau et de services

* Sauf dans les 3 1/2 et quelques 4 1/2

Autres avantages:
- Localisation exceptionnelle au coeur du Centre-Ville et à proximité du Vieux-Montréal
- Passages souterrains reliant le Complexe Guy-Favreau aux stations de métro Place d'Armes et Place des Arts, au Complexe Desjardins, au Palais des Congrès et à la Place des Arts
- Promenade commerciale
- Salle de buanderie commune
- Stationnement intérieur disponible

Loyers à compter de:

3-1/2 — $475
4-1/2 — $635
5-1/2 — $810

Bureau de location temporaire

Rond-point de la mode, local 245
Complexe Desjardins
Du lundi au vendredi
De 10h00 à 4h30

MÉTRO PLACE DES ARTS — MÉTRO PLACE D'ARMES

RENSEIGNEMENTS Code 01 **281-8720**

187877-B131

Louer, c'est mieux — Progestim Inc. ...une gestion compétente

Northcrest
6225, 6260, Place Northcrest
Montréal, Qué. H3S 2T5
(514) 739-2553

Super promotion: 1 mois de loyer gratuit sur 14 mois ou 2 mois sur 18 mois

Temps limité
Occupation immédiate
1½ - 2½ - 3½ - 4½ - 5½ Appelez-nous au: **739-2553**

Emplacement
- à proximité de la montagne et de l'Université
- à proximité de 3 centres d'achat
- près de l'hôpital Ste-Justine
- à proximité des transports publics

Services
- service de conciergerie
- buanderie

Caractéristiques
- construction ignifuge
- balcons individuels privés
- cuisine moderne
- plancher de marqueterie
- chauffage électrique
- thermostat dans chaque pièce
- interphone
- ascenseur
- stationnement intérieur
- remises
- patio (sun deck)

Inclus dans le loyer
- cuisinière et réfrigérateur électriques
- chauffage et électricité
- taxe d'eau et eau chaude
- ménage avant emménagement

Heures de visite: du lundi au vendredi: de 9h à 21h
samedi et dimanche: de 11h à 16h

188458-B 131

COMPLEXE GUY-FAVREAU

SERVICE INCLUS:
- Appartement prêt à recevoir la climatisation.
- Ascenseurs.
- Conciergerie.
- Cuisinière et réfrigérateur.
- Salle commune.
- Taxe d'eau et service, eau chaude incluse.

AUTRES AVANTAGES:
- Promenade commerciale.
- Deux passages souterrains reliant le Complexe Guy-Favreau au Palais des congrès et Complexe Desjardins, ainsi qu'aux stations de métro.
- Stationnement disponible (non inclus).
- Salle de buanderie.
- Facilité pour l'installation d'un lave-vaisselle (consommation électrique, chauffage aux frais du locataire).

Entrée rue Jeanne-Mance

TOURS RÉSIDENTIELLES
849-1291

OUVERT AUX VISITEURS
Lundi au vend.: 10h à 17h
Sam.: fermé. Dim.: 11h à 16h

OCCUPATION IMMÉDIATE
TOUR E: Rue Jeanne-Mance
TOUR F: Rue de la Gauchetière

À partir de: 3½ $430
4½ $640
5½ $770

SOCIÉTÉ MUNICIPALE D'HABITATION DE MONTRÉAL

187632-B 131

Louer, c'est mieux — Progestim Inc. ...une gestion compétente

Chateau Lincoln

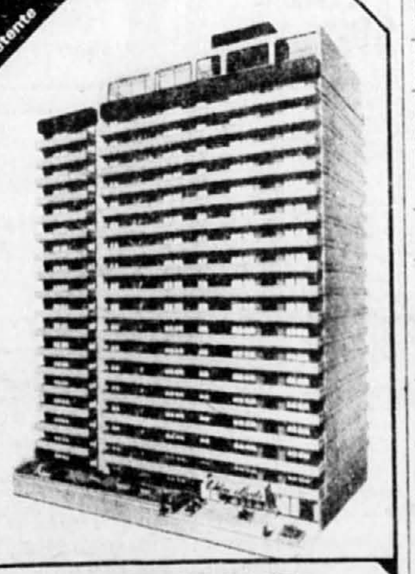

1950, av. Lincoln,
Montréal, Qué. H3H 2N8
(514) 931-7271

Super promotion:
Temps limité
Occupation immédiate
1½ • 2½ • 3½ • 4½ • 5½

* GARAGE GRATIS (stationnement) Aux vingt premiers LOCATAIRES
3½ — $399 (jusqu'au 8e étage)

appelez-nous au: **931-7271**

EMPLACEMENT
- à proximité de centres d'achat
- à proximité des transports publics

SERVICES
- service de conciergerie
- buanderie
- dépanneur

CARACTÉRISTIQUES
- construction ignifuge
- climatisation
- chauffage électrique*
- thermostat dans chaque pièce • television en circuit fermé à l'entrée
- balcons individuels privés • cuisine moderne
- moquette • interphone
- ascenseur • remises
- stationnement intérieur

LOISIRS
- salle d'exercice
- piscine extérieure
- sauna

INCLUS DANS LE LOYER
- cuisinière et réfrigérateur électriques
- chauffage et électricité
- taxe d'eau et eau chaude
- ménage avant emménagement

Heures de visite: du lundi au vendredi: de 10h30 à 20h
samedi et dimanche: de 11h à 16h

188519-B 131

LE MARICOURT
1530, Dr.Penfield, beau site près centre ville, alcove, 3½, 4½, tout équipé. Balcon. Air climatisé, électricité payé. Sauna, stationnement intérieur. Immédiatement. Appelez: 932-0933 ou 484-3571.

LE NEUVILLE
Vue magnifique sur tout Montréal
PISCINE, SAUNA, A L'EPREUVE DU FEU, MODERNE.
1101, RACHEL EST, PRES CHRISTOPHE-COLOMB
521-7384

"LE REDPATH"
1460 Dr. Penfield
Appartements luxueux, portier, 3½ à 8½. 282-9174 (heures de bureau)

LE RIGAUD
METRO SHERBROOKE
STUDIOS CLIMATISES
immeuble prestigieux principalement pour personnes pré-retraitées et retraitées. Promenade commerciale, clinique médicale. Services inclus. Stationnement disponible à $42mois. Studios à compter de $310mois. Visites lundi au vendredi de 9h à 16h ou sur rendez-vous 425 Est Sherbrooke 849-1291.

LOGEMENT 6 pièces, près métro, autobus. 1 mille de Place Ville-Marie, construction récente (haut), style townhouse. 1er plancher: cuisine, salle à diner, salon. 2e plancher: 3 chambres à coucher. Tapis mur à mur, non chauffé, occupation immédiate, $600mois. Après 6h: 937-4802.

LORNE CASTLE
Près métro McGill
1½ MEUBLE OU NON
2½, 3½
3580, LORNE
844-4380

METRO SHERBROOKE
logements luxueux, 6½, 7½, entièrement restaurés, de $600 à $750, idéal professionnels. 525-5535.

METRO SHERBROOKE
Edifice de prestige, 1½-3½-4½-5½, piscine, sauna, climatisation, chauffage, gardien, près de toutes commodités. 281-1551.

MEUBLES, superbes maisons et apps. pour exécutifs. Tout fourni. 2 à 12 mois. Troc Vacances 875-2577.

MEUBLES. Superbes 3½ ou 4½, pour exécutifs. Bur: 282-9059.

PARC LAFONTAINE
Edifice le Cherrier, 1010 rue Cherrier, luxueux 1½, 3½, 4½, piscine, buanderie sur étage, dépanneur, restaurant. Ménage avant emménagement. Paisible. 521-3071.

PARC LAFONTAINE
3655 Papineau. Paisible, 3½, 4½, chauffage électrique, salle de réception, ménage avant emménagement. 523-5092.

PARC LAFONTAINE, rue Rachel, 7½ non chauffé bien éclairé, $500. Libre 1er avril. 524-4297.

PENTHOUSE
Grand 4½ ,piscine intérieure sur le toit, sauna. Edifice moderne nouvellement décoré. 2055, St-Mathieu, 932-5341.

PRES DU METRO Sherbrooke, 3½, poêle, réfrigérateur, piscine, sauna, tout inclus. 849-4992 (soir).

PRES METRO Champ-de-Mars, 3½, non chauffé, non éclairé, sur La Gauchetière. Avant 5h p.m.: 866-2810.

RUE WOLFE, près métro Berri, sous-location, 5½, 1er avril ou 30 juin, possibilité location long terme, $450 non chauffé. 523-5268 soir.

SHERBROOKE EST 1322 à 1326, face Parc Lafontaine, 2 logements 7 pièces $840, ensoleillées, foyer, garage. Bureau climatisé 1,636 pi car. plus sous-sol... $1,030. Neufs, 1er avril. Lundi au vendredi, jour: 522-0870

SHERBROOKE, coin Papineau, grand 3½ chauffés, $250. par mois 844-2661 ou 598-8764.

SOUS-LOUERAIS, pour 12 à 15 mois, beau 6½, 2 salles de bain, complètement meublé. Appartement chauffé, en face de la montagne du Mont-Royal. $895. Occupation juin ou juillet. Adultes préférés. 845-1259.

STANLEY 3425, nord Sherbrooke, 3½ très propre, chauffés, eau chaude, poêle réfrigérateur, 842-1617.

TRIPLEX rénové, 9½ pièces sur 2 étages, cuisine et salle de bain refaites, mur à la brique, chauffage électrique, grand patio, stationnement extérieur, près métro Atwater. $800 non chauffé, 1er avril. 931-7189 ou 937-1388.

TUPPER 2115, 3½, $280. Sherbrooke o. 5717, 2½ meublé rénové, $195. 935-1614, 933-9337.

VIEUX MONTREAL
Luxueux condos, meublé ou non, 1½, 3½, 4½, 5½, foyer, air climatisé, poutres en bois, murs de brique, près métro Victoria.
282-9059

VIEUX MTL, condo luxueux, air climatisé, foyer, poutres, cuisine moderne équipée, salle à diner, $800. 668-5409.

3½ neuf moderne, grand, avec transport au centre-ville. $280. mois. 279-8260, après 5h30.

3435 DRUMMOND, luxueux 3½, 4½, 5½, climatisé, complètement redécoré, occupation immédiate ou plus tard. Appeler: 842-4370.

133 À LOUER ÎLE DE MONTRÉAL

A AHUNTSIC
10,231 St-Laurent, 2½ meublé, semaine, sans bail. 387-1629.

A AHUNTSIC
1 mois gratuit
10,355 Bois de Boulogne luxueux 3½, 5½, ménage avant emménagement. Paisible. Piscine intérieure, sauna, salle de réception. Libre immédiatement. 332-4826.

A LASALLE, pont Mercier, Labatt, grand 3½ chauffé, taxes payées, peinture, 9373 Francoeur, 366-6008.

A LAVAL 6x4½, bon revenu, beau terrain. 382-5164.

A LOUER, 4½ très propre, $325 chauffé, 5430 Beaubien #9.

---

131 À LOUER CENTRE-VILLE

LE JOIE DE VIVRE

VOUS OUVRE DE NOUVEAUX HORIZONS

Venez découvrir un tout nouveau style de vie à notre immeuble «Joie de Vivre».

2½ 3½ 4½ app.

Heures de visites:
Lundi au vendredi
11h à 17h, soir
18h à 21h
Samedi et dimanche de
12h à 17h.

- Salles de réception
- École maternelle
- Nettoyeur à sec
- Dépanneur
- 15 minutes du centre-ville
- Service privé d'autobus GRATUIT à la gare Côte-Vertu
- Bains saunas
- Piscines intérieure et extérieure
- Buanderie
- Stationnement intérieur et extérieur
- Garderies
- Salon de coiffure
- Salon d'esthétique

Pour renseignements:
Tél.: 336-5450
155, boul. Deguire, suite #115
Ville Saint-Laurent, Qué.

Gérance: Fidinam Canada Ltd.

188336-B 131

---

133 À LOUER ÎLE DE MONTRÉAL

A MONTREAL 8205 Papineau coin Crémazie, bas triplex 82, 6½, grandes pièces, salle de jeux, foyer, $625mois. 653-9272.

A MTL-NORD Avenuwe Laurentides et Fleury, 5½, non chauffé, 2e, juillet, $375. 321-7619, 374-3794.

A MTL-NORD, 4½, penthouse, sortie laveuse, sécheuse, 326-4762.

A P.A.T. 2 MOIS GRATUITS
GRANDS 4½
tapis mur à mur, porte-patio, stationnement, près des autobus. Libres juillet seulement. 1785 Bl. du Tricentenaire. 642-8051.

A R.D.P., 8000 Ph.-Lebon coin Bombardier, 5½, neuf, 326-4762.

A SOUS-LOUER, R.D.P., grand 4½ neuf, 2e, pour le 1er avril, a prix réduit. 648-9726.

A SOUS-LOUER, 1er avril, 3½, rue Papineau, près parc, $375 chauffé, 524-4427 après 5 h.

A SOUS-LOUER 1er avril, 4½, Beaubien près Pie IX, $250. 374-4488 après 6h.

A SOUS LOUER 2½ chauffé, meublé, sacrifierait $200mois pour 5 mois, 271-1612mc

133 À LOUER ÎLE DE MONTRÉAL

A SOUS-LOUER 1er avril, 2½ chauffé meublé, près Galeries d'Anjou, $230. 256-9334, 256-5737.

A ST-LAURENT, 1½-3½-4½ chauffé, frigo, poêle, 336-9184.

A VILLE ST-PIERRE, 4½, chauffé, (électrique), $285. 254-3227.

ABORDS métro Rosemont, 2½-3½ meublés, modernes, 495-3128.

AHUNTSIC coin Papineau, 3½, 4½ chauffés, poêle, frigidaire. 766-6333.

AHUNTSIC
Domaine St-Sulpice
3½ - 4½ - 6½
prix à partir de $245.
Triplex modernes et luxueux, tapis mur à mur; foyer, sous-sol et garage dans les 6½. 844-3475 (jour), 388-0122 (soir et fin de semaine).

AHUNTSIC OUEST: 3, 3½, à partir de $295. Immeuble béton. 382-9746.

AHUNTSIC OUEST, 3½, $215 non chauffé, sous-sol. 337-0635.

AHUNTSIC, bachelor 2½, impeccable, chauffé, poêle-réfrigérateur, 1er avril, $225. Jour 389-3069, soir 382-4512.

133 À LOUER ÎLE DE MONTRÉAL

AHUNTSIC, beau 4½, secteur paisible, libre 1er mai, $400 par mois. 388-0811.

AHUNTSIC, condo 4½ neuf, luxueux, $475, incluant poêle, réfrigérateur et lave-vaisselle, 1er avril. Après 6h pm: 389-6611.

AHUNTSIC, condo neuf 2 chambres, garage, rez-de-chaussée, tapis, $650mois. Entre 5h et 8h p.m. 479-8488.

AHUNTSIC, grand 3½, près autoroute du nord, bien éclairé. Dépanneur, nettoyeur sur place. 394-8173 ou 585-2611 ou 331-2098.

AHUNTSIC, rue Mont-Cassin, 4½, libre immédiatement. 388-2435.

AHUNTSIC, triplex neuf, chauffage électrique, 3½-4½-7½, occupation mai 1984, particulier, 667-6158.

AHUNTSIC, Domaine St-Sulpice, triplex 3-$250 et 4½-$400, libres 1er juillet. 721-2295.

AHUNTSIC, Ter. Fleury, app. 4½, chauffé, eau chaude, 663-5519.

AHUNTSIC, 1½, 3½, 4½, près métro, peint. 388-2530.

AHUNTSIC, 1735 HENRI-BOURASSA E., 4½-3½ CHAUFFES, 388-2826, 935-3103.

AHUNTSIC, 2½-3½, LIBRE meublé ou non, très propre, Henri-Bourasso près Papineau, 381-9627, 388-9654, 667-3889.

1000 Avenue Rockland (Outremont) Manoir Outremont enr.

AGE D'OR
Une luxueuse résidence pour personnes du troisième âge
STUDIO 1½, ALCOVE: 2½, 1 CHAMBRE À COUCHER: 3½, 2 CHAMBRES À COUCHER: 4½

Commodités modernes, services spéciaux pour le confort et la sécurité des personnes de l'âge d'or. «Boutique de services». Banque Royale, dépanneur, salon de coiffure, valet service, clinique avec personnel compétent. Service d'appel d'urgence dans chaque appartement communiquant directement avec l'infirmerie pharmacie. Bureau de médecin sur les lieux, le contrôle sécuritaire par télévision en circuit fermé. Salons communautaire, piscine, bain tourbillon, salles d'exercices, saunas, salle de carte, salle de billard, chapelle, restaurant, etc.

Bureau de location: 1000, avenue Rockland, Outremont
273-8554
Heures d'accueil: Lundi au vendredi 9:00 à 21:00 heures
Samedi dimanche 13:00 à 17:00 heures

187765-B 133

L'HÉRITAGE
10,500 L'ACADIE MTL
logements luxueux
1½ - 3½ - 4½ - 5½

Piscine intérieure. Sauna
Salle d'exercices
Gicleurs
Alarme de portes
Poêle et réfrigérateur
Air conditionné
Toutes taxes incluses
Électricité, chauffage
Eau chaude inclus

Service de garde de sécurité
T.V. circuit fermé
337-2822, 336-2346

Administré par BOISSÉ, LASNIER & Assosiés.

187575-B 133

PLACE ÉMILE-NELLIGAN

2½ - 3½ - 4½
occupation immédiate
DEMANDEZ POUR NOTRE OFFRE SPÉCIALE
à partir de $250 par mois

INCLUANT:
- Chauffage eau chaude, taxe d'eau, cuisinière et réfrigérateur
- Piscine extérieure
- A proximité de la gare Val-Royal

Heures d'ouverture:
Du lun. au ven., 1h p.m. à 8h p.m.
Samedi, 1h p.m. à 5 h p.m.
331-7032
12145, boul. Laurentien

187563-B 133

LE PARC
3450, DRUMMOND et 3475, DE LA MONTAGNE
Occupation immédiate
Logements spacieux
Climatisation

Studios 1 et 2 chambres, chauffés, piscines intérieure et extérieure, service de portier 24 heures, commerces sur les lieux.

845-5294
Heures d'ouverture:
9h à 20h
du lundi au vendredi

518079 B133

EMPLACEMENT DE CHOIX PRÈS CENTRE-VILLE

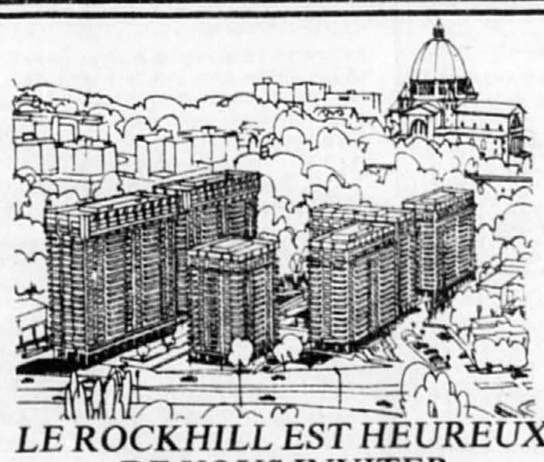

LE ROCKHILL EST HEUREUX DE VOUS INVITER

OUVERT AUX VISITEURS
LA FIN DE SEMAINE
10 et 11 MARS
DE MIDI À 18H

Découvrez les nouveaux appartements décorés
Studios 1, 2 ou 3 chambres
et les splendides appartements penthouses de 2 étages.

Des rafraîchissements seront servis
Stationnement disponible

4874, CÔTE-DES-NEIGES 738-4704

ROCKHILL

187631 B133

Vous reviendrez !

Pierre Foglia

■ Le rôti est dégelé. Les entrées déjà disposées dans des assiettes et la salade est lavée. Ce matin je me suis rasé. Hier ma blonde a passé la balayeuse partout dans la maison... On a aussi acheté une nappe, quelques tasses et quelques verres : il n'y en aurait pas eu assez pour tout le monde...

— *Mais qu'est-ce qu'ils foutent... Tu vas voir qu'ils se seront perdus!*

— *Mais non puisqu'ils sont déjà venus! T'es bien nerveux!*

Nerveux, moi !... A bien y penser, oui, un peu ! C'est que je n'ai pas l'habitude de recevoir. En fait c'est la première fois de ma vie que je reçois une gang à souper... Je vous jure, la première fois ! Il paraîtra sans doute curieux que j'aie attendu 43 ans avant de convier quelques-uns de mes semblables à ma table. C'est pourtant le cas, même que j'aurais attendu beaucoup plus longtemps encore s'ils ne s'étaient pas invités eux-mêmes ! L'idée de les accueillir ne me serait jamais venue toute seule, s'ils ne m'avaient dit : « Cette fois c'est à ton tour ! »... J'ai été d'autant plus surpris que je crois pas à l'alternance en ce domaine. Ma théorie là-dessus estfort simple : il y a des gens qui sont nés pour recevoir, d'autres pour être reçus. De toute évidence j'appartiens à la deuxième catégorie. Cela dit sans aucun cynisme. D'ailleurs ici, le culot n'est pas du bord que l'on croit. Il faut à mon avis, une certaine dose d'abnégation, voire d'héroïsme pour accepter d'aller s'ennuyer chez les autres. Alors qu'il y a, au contraire, une certaine effronterie à inviter les autres à s'ennuyer chez soi...

— *Mais enfin, ils avaient dit qu'ils seraient là à deux heures. Il en est presque trois...*

— *Arrête donc de speeder...*

C'est vrai, je suis nerveux. Mais il ne manquerait plus que cela qu'ils ne viennent pas. Cela fait deux semaines que je me prépare à cette journée...

On a changé je ne sais combien de fois de menu. J'avais prévu initialement des perdreaux truffés, puis j'ai opté pour des langoustines, puis pour des quenelles, puis pour des chaussons de ris de veau, enfin je m'étais fixé sur des aiguillettes de canard au poivre vert... Pour entrée, je pensais à une mousse de foies de volailles avec un coulis de tomates... Ma blonde qui n'avait encore pas dit un mot jusque-là, a tranché la question en cinq secondes :

— Au fait, qui va faire la bouffe ? Toi ou moi ?

— Toi évidemment !

— Bon. Alors ce sera des nouilles et du rôti. Et pour entrée du céleri. C'est réglé, on n'en parle plus !

Du même coup, il fut entendu que je durant cette soirée je m'occuperai des communications. Tâche délicate s'il en est. Il n'est déjà pas facile de communiquer avec une seule personne, alors imaginez avec huit, d'âge, de sexe et de milieu différents !

Je pris d'abord quelques notes sur des thèmes dits « universels », la météo, l'éducation des enfants, les voitures japonaises, etc., mais je réalisai à temps que ce n'était pas là mon rôle. Il appartenait aux convives de décider du tour que prendrait les conversations, mon rôle à moi était de veiller à ce qu'il y en ait toujours au moins un qui parle. Eviter à tout prix les silences. Il n'y a rien de plus sinistre que huit personnes muettes autour d'une table... On dira ce qu'on voudra des gens qui parlent la bouche pleine, s'ils se taisaient on les entendrait mastiquer et ce serait encore plus lugubre.

Comme invité, il est aisé d'éviter les silences. Il suffit de prendre la relève du dernier raseur, et de proférer sa part d'insignifiances. Comme hôte, c'est plus délicat. On ne peut pas se permettre de trop longues tirades, d'abord parce qu'on n'a pas invité ces gens-là pour leur faire un discours, mais surtout parce qu'on n'en a pas le temps. Il y a toujours quelque chose à faire, servir le vin, couper le pain, changer le disque sur la table tournante, et faire un peu de vaisselle, sinon on manquera d'assiettes propres pour la salade... bref pas le temps d'engager une conversation. Il faut pourtant éviter qu'elle ne tarisse. La relancer sans y participer soi-même, sans même savoir de quoi il est question... Comment ? J'ai finalement trouvé un truc, dont je suis assez fier. Voici, je reprends les derniers mots de la dernière phrase énoncée, et j'ajoute un « Vraiment ? » mi-interrogatif, mi-exclamatif. Prenons l'exemple de quelqu'un qui viendrait de dire :

— Nous avons mangé d'excellents homards aux Iles de la Madeleine, l'été dernier !

Je fais remarquer que c'est exactement le genre de phrase à laquelle on ne peut absolument rien ajouter. D'où le risque de silence... Mais avec mon truc, pas de problème :

— L'été dernier, vraiment ? !...

— Mais oui, l'été dernier ! Hein Gaston c'est bien cette année qu'on a fait les Iles ? Ben oui, l'été d'avant on avait été dans le Maine, le petit avait été malade, le pauvre chou, tu te rappelles ?

Et les voilà partis sur la maladie du petit... Ça fait deux semaines que je teste mon truc sur ma blonde. Et ca marche, même si elle commence à se douter de quelque chose. Il est temps qu'ils arrivent...

— *Mais qu'est-ce qu'ils foutent, veux-tu bien me dire?*

— *Arrête donc, ils seront là dans une minute...*

— *Dans une minute, vraiment!*

— *Ben oui, une minute ou deux. Cesse donc de répéter tout ce que je dis, c'est énervant à la fin!*

Il est vraiment temps qu'ils arrivent parce que je sens qu'on va s'engueuler. On a déjà failli se chicaner tantôt, à table. Elle ne voulait pas manger avant qu'ils arrivent. Je lui ai fait valoir que c'était la coutume dans les restaurants : le personnel mange avant l'arrivée des clients. J'avais fait un soufflé au fromage et du saumon à l'oseille. Comme j'en reprenais pour la troisième fois, elle m'a dit :

— T'auras plus faim pour le souper...

— J'espère bien ! Tu sais moi les nouilles !... Et froides en plus, parce que bien sûr on va se servir les derniers...

On s'était accroché aussi la veille à propos du bébé. Parce qu'il y a un bébé dans la gang qui s'en vient. 18 mois et adorable, mais vous savez ce que c'est, à cet âge-là ça court partout, ça tire sur tous les fils qui dépassent... Je l'avais vu à l'oeuvre sur le système de son du beau-père aux Fêtes, j'avais bien ri, mais je m'étais dit à part moi : « Toi mon petit brise-fer, si jamais tu viens chez nous tu joueras avec le toaster, la balayeuse, la tondeuse à gazon, mais pas avec mon système de son, tu peux être sûr de ça ! »...

Hier, comme je débranchais l'ampli, ma blonde s'est objecté :

— De quoi on va avoir l'air, pas de musique ?

— Ma petite fille, on a le choix entre en avoir cinq minutes, le temps qu'il la détabarnaque ; ou de la cacher, et d'en avoir quand il sera parti. Choisis !

Pour d'obscures raisons de convenances, elle a choisi de courir le risque. Et j'héritai de la tâche supplémentaire de watcher le beubé...

— *Les v'là!*

Enfin, ils étaient dans l'entrée, les bras chargés de paquets, de boîtes de gateaux, de sacs avec des bouteilles. Cout'donc, y'ont-tu peur de crever de faim ?

— Bonjour ! Que ça fait donc plaisir de vous voir !

— On est un peu en retard, on s'excuse...

— Pas du tout, entrez, entrez !

Ce fut une soirée parfaite. Il n'y a pas eu un seul silence.

Le beubé ? Comme prévu, il s'est garroché sur l'ampli en entrant !

— Touche pas ! lui a crié sa mère.

— Laisse-donc faire, ai-je vivement protesté. Faut bien qu'il s'amuse cet enfant-là.

---

133 À LOUER ÎLE DE MONTRÉAL

PENTHOUSE
VILLE ST-LAURENT
Luxueux 10 pièces, équipé, foyer, 3 portes terrasse, 2½ salles bain, ascenseur privé, 2 garages, service de concierge.
336-6516 334-8590
187806-B 133

133 À LOUER ÎLE DE MONTRÉAL

AHUNTSIC, 4½ non chauffé, 381-6313, 382-3105.

AHUNTSIC, 4½ chauffé, 275$. c-141Logo-Info, 495-2458. (Frais)

AHUNTSIC, 4½ 2 grands salons doubles, pour avril, 389-6431.

AHUNTSIC, 4½ chauffé, haut de triplex moderne, $425, juillet, 389-3788, 389-6593.

AHUNTSIC: Grand 4½, chauffage électrique. Libre 1er avril. 389-5011

AHUNTSIC: Terrasse Fleury, 3½, 4½, neufs. Tapis, entrée laveuse-sécheuse. Juillet. $330 +. 389-6843.

AHUNTSIC: 3½, tapis, réfrigérateur, près métro Crémazie. 381-8384

133 À LOUER ÎLE DE MONTRÉAL

AHUNTSIC: 4½ NON CHAUFFE 388-5600

AHUNTSIC: 5½, 1er étage, garage, chambre froide, salle lavage, chauffé, près de tout. 382-5588

AIRD 8½ $295. non chauffé, pour juillet. 382-5164.

ANJOU
appartements à louer, 1½, 3½, 4½, tout inclus, tapis mur à mur. Coin boul. des Galeries d'Anjou et Jarry.
8665 des Ponts de Cé. #105
352-2091

Votre horoscope

BÉLIER — DU 21 MARS AU 20 AVRIL

La combinaison des influences planétaires aujourd'hui vous aidera à vous organiser de façon plus cohérente dans un climat de plus grande harmonie. Au travail, vous aurez l'impression d'être moins bousculé que d'habitude et vous vous montrerez plus attentif que les autres. Votre santé réclame un peu de prudence, n'exagérez en rien si vous voulez avoir bonne forme.

TAUREAU — DU 21 AVRIL AU 20 MAI

Côté du coeur il y aura échange de messages amoureux qui vous procurera d'agréables moments et la possibilité de faire des projets d'avenir avec l'être aimé. Méfiez-vous toutefois d'une tension émotionnelle possible car vos effusions spontanées pourront être jugées de mauvais goût; donc prudence et discrétion. À la santé: gare aux ennuis digestifs.

GÉMEAUX — DU 21 MAI AU 21 JUIN

Il vous faudra à tout prix éviter un éclat ou une scène avec l'être cher. Les planètes forment un aspect dissonant suscitant bouleversement, tension et désir accru de liberté et d'indépendance, le climat risque de n'être guère propice à la réconciliation. Soyez donc très prudent afin de minimiser ces effets désastreux. À la santé: bonne résistance physique.

CANCER — DU 22 JUIN AU 22 JUILLET

Si votre coeur est libre n'hésitez pas car l'atmosphère sera propice à l'éclosion des sentiments. Vous aurez de la pratique et de l'intuition. La personne qui vous aime sera prête à accepter vos idées et vos suggestions. À la maison il ne se passera rien de vraiment important et vous pourrez compter sur la compréhension de vos proches. À la santé: votre organisme est un brin affaibli.

LION — DU 23 JUILLET AU 23 AOUT

Il semble que vous voudrez multiplier les expériences sentimentales. Les astres auront tendance à mettre le feu aux poudres. Si vous êtes de ceux qui font des projets d'évasion ou de changement, contentez-vous de rêver et attendez encore quelque temps avant d'agir. À la santé: évitez les changements d'horaire et les longues veilles.

VIERGE — DU 24 AOUT AU 22 SEPTEMBRE

Un mercredi heureux. Vous jouirez d'une détente agréable malgré que vous puissiez être mêlé à une intrigue sentimentale, ce qui ne vous déplaira pas. En amour vous penserez et agirez comme il convient et vous constaterez que votre partenaire fait un effort pour se conformer à vos désirs. À la maison: bon équilibre et vos proches démontreront un jugement sain.

BALANCE — DU 23 SEPTEMBRE AU 23 OCTOBRE

Si vous attendez trop de l'être aimé vous pourriez être déçu. Les influences planétaires intensifient vos sentiments et vous rendront encore plus idéaliste et romantique que d'habitude. Il se pourrait que vous vous trouviez pris dans une intrigue secrète ou que vous décidiez de renouer les liens avec une ancienne connaissance du sexe opposé. À la santé: quelques douleurs d'origine rhumatismale.

SCORPION — DU 24 OCTOBRE AU 22 NOVEMBRE

Sur le plan amoureux les aspects planétaires vous conseillent instamment de vous montrer plus prudent car ils vous rendront extrêmement émotif et vous inclineront vers les passions romanesques. Attention de ne pas vous laisser bercer d'illusions et de ne pas perdre complètement la notion des réalités. À la maison sachez dominer votre impulsivité.

SAGITTAIRE — DU 23 NOVEMBRE AU 21 DECEMBRE

Ne craignez pas d'aller de l'avant, de vous laisser pousser par le vent de l'aventure. Il vous permettra au moins de vivre selon vos aspirations qui vous sont les plus chères et qui peuvent vous conduire au succès. Ajoutons que vous serez porté par un certain courant de chance et d'optimisme, un bon esprit d'entreprise, des envies de changement et d'amélioration qui chercheront à vous entrainer vers l'étranger.

CAPRICORNE — DU 22 DECEMBRE AU 20 JANVIER

Évitez la froideur et l'indifférence à l'égard de la personne qui vous aime. Sachez faire preuve d'assurance et de confiance en vous sans pour autant tenter de dominer votre partenaire. Si vous y parvenez tout ira bien entre vous. Des possibilités de changements ou de décisions à prendre très vite. La vie vous bousculera un peu. À la santé: surveillez votre nuque.

VERSEAU — DU 21 JANVIER AU 19 FEVRIER

Les risques de malentendus et de quiproquos sentimentaux ne sont pas exclus. C'est pourquoi vous feriez bien de faire attention à vous exprimer de façon parfaitement claire et sans équivoque vis-à-vis de la personne aimée. Ce qui n'empêche nullement une grande popularité et des succès intéressants auprès du sexe opposé. À la maison: vos proches verront au bon maintien de la condition financière.

POISSONS — DU 20 FEVRIER AU 20 MARS

Vous serez superficiel dans vos rapports sur le plan amical et le plan social mais totalement engagé et de façon exclusive sur le plan amoureux. Vous serez idéaliste et sans cesse en quête de perfection. Dans le domaine du travail vous essaierez d'être intègre. Vous voudrez éviter les compromis qui sont le fait des gens faibles ou fourbes.

133 À LOUER ÎLE DE MONTRÉAL

AJOU: 4½ chauffé, métro, $350 à $425, mars ou juillet. 353-4643.

ANJOU haut duplex, 5½, $440 non chauffé, libre immédiatement, 628-0538.

ANJOU 3½, 4½. Entrée laveuse sécheuse, près transports. 352-9417.

ANJOU 4½, entrée laveuse sécheuse, libre juillet. 354-7046.

ANJOU, grand 4½ frais peint, eau chaude et chauffage fournis, tapis mur à mur, $380/mois. Après 7h 354-4371.

ANJOU, rue Beaubien, grands 2½-3½-4½-5½ chauffés, ascenseur, références. 352-6830, 729-9737.

ANJOU, Roi-René, 4½ fermées, 3e étage $240 à $250, demi sous-sol $230, 321-0456.

ANJOU, Tetreaultville, 5½ haut duplex, $350, près métro, libre 1er juillet. 351-6528.

ANJOU, 2½ meublé, chauffé, très propre, $275 par mois, 352-7327.

ANJOU, 3½. Inclus: éclairage, chauffage électrique, stationnement, piscine, sauna, laveuse, sécheuse, taxe, 1er avril. 354-4618.

ANJOU, 3½, 4½ chauffés, eau chaude, poêle, réfrigérateur, air climatisé. 1er juillet. 353-4112.

ANJOU, 4½-5½, neufs, rue Pierre Bernard, à partir de $365, 255-3883 ou 376-8920

ANJOU, 5½, haut duplex, impeccable, secteur résidentiel. 353-2252.

APPARTEMENTS avec foyer, air climatisé, tapis mur à mur, split level, poêle réfrigérateur inclus, sauna, piscine extérieure, taxe d'eau et eau chaude payées, proximité de métro Angrignon. 364-2482.

APPARTEMENTS LUXUEUX OUTREMONT
Edifice securitaire, chauffé, piscine intérieure, sauna, ascenseur.
277-5873

APPARTEMENTS PLACE VERSAILLES
7235 Pierre-Corneille #101
Grands 2½, chauffés, face au centre d'achats, près métro Radisson et Tunnel L.-H.-Lafontaine, piscine extérieure et sauna.
353-1900

APPS. BOHN N.D.G.
2385 Avenue Madison
1½, 2½, 3½ modernes, électricité incluses, occupation immédiate ou plus tard.
Administré par
ALOD INTERNATIONAL INC.
488-7084

ATTENTION
Grand 2½ de luxe, entièrement redécoré, armoires en chêne, planchers de cuisine en céramique, stores verticaux, etc. Semaine ou au mois, pas de bail, piscine intérieure. 6899 Papineau (Bélanger). 725-7670.

ATTENTION! 2½, marquette et Laurier, meublé chauffé tout inclus, $250/mois 526-2653

AU 66 est boul. St-Joseph, appartements modernes, chauffés, ascenseur, près métro Laurier, 2½, $300, meublé $350. 3½ $350, meublé $400. 3½, $380, meublé $430. 3½ $420, meublé $470. 843-3731.

AUCUNE augmentation pendant 2 ans, superbe appartement près métro, location immédiate, disponibilité limitée. 526-2839 ou 486-0474.

AUDOIN près Fleury, 4½, 2e, propre, 322-7923.

AUX TERRASSE DE LA MONTAGNE: Angle Dr Penfield, complexe luxueux de 9 résidences, design contemporain, terrasse sur le toit. Garage intérieur inclus. Ouvert tous les jours sur rendez-vous, 844-6893, 663-1536.

AVENUE Beaubien et Viau, 4½, chauffé, 2e, juillet, $375, 254-1441.

AVENUE Laurentides et Henri-bourassa, 4½, 3e, électrique, $325, juillet, 326-1681.

AVENUE Victoria, 8 chauffé, garage, 1er avril, $725. 737-7437.

AVEZ-VOUS "60 +" ?
VILLE ST-LAURENT
4½ pièces $308 incluant: eau chaude, taxes, poêle, réfrigérateur, piscine, métro du Collège. Avons des services sociaux et d'entrainement physique supervisé au YMCA et à notre centre social sur les lieux. Visitez nous au 1061 Décarie suite 200, 748-6902.

BAS DE DUPLEX, 5½ pièces + garage chauffé. Inf: 871-7335.

BEAU 4½, chauffé, 2e, petit immeuble tranquille, boiseries, cuisinière réfrigérateur, eau chaude, métro Jarry, 1er juillet, $380, 270-4338, 738-6748.

BEAUBIEN Denormanville, 3½-4½ non chauffés, 272-7592, 382-3105.

BEAUBIEN Papineau, 4½, $280, 274-0930.

BEDFORD =3580-90 4½, 5½, immeuble neuf. Occupation immédiate. 342-3002

BELANGER-Délorimier, 3½, 4½, 4½ avec salle de jeux. Electrique, tranquilles, modernes. 489-4462

BELANGER/1ée, juillet, 4½ chauffé, eau chaude, taxe d'eau payée, salle de lavage dans bloc, possibilité de garage, adultes. $320 - $295. 721-3590, 678-5456.

BELLECHASSE près Iberville, grand 2½ meublé, chauffé, calme, frais peint, $240, références. 376-6836.

BELLECHASSE: moderne 4½ - 3½. Meublé ou non 2½-1½. Garage, buanderie, ascenseur. 728-9002. 374-6056.

BERNARD coin Parc Av, 5½ libre, 279-0843, soir 487-2273

BERNARD OUEST 161, 4½ LIBRE, 2e ETAGE, $300. 276-2558.

BOIS DE BOULOGNE, 3 mois gratuits pour 4½, 1 mois pour 3½. Paisible, pas d'enfant, grand 3-$280, 3½-$300 à $360, 4½-$420. Bienvenue personnes âgées. 336-7949

BOUL ST-LAURENT 8374, 3½, 1½, meublé, tout compris, $260., $180. 381-8976

BOUL ST-MICHEL Fleury 4½, juillet, 3e $325 électrique, 331-7054.

BOUL. GouinSt-Michel, 4½, juillet, 1er, $325, électrique, 323-3383.

BOUL. PIE IX, 6650 et 6670, beaux 4½ chauffés, fenêtre panoramique, balcon, libre. 374-6253.

BOUL. PIE IX, 4½, PAS CHAUFFÉ, $240. 321-8172.

BOUL. ROSEMONT, 3½ tout compris, $290, 272-3940, 274-9663.

BOUL. St-Michel et Prieur, 4½, juillet, 3e, $325, électrique, après 2h 326-8849.

BOUL. St-Michel et Legendre, 4½, juillet, 1er, $325, électrique, 389-1065.

BOUL. ST-JOSEPH 3705, 4½ chauffé, taxe d'eau. $325. S'adreser app: 2.

BOUL. ST-MICHEL, près Masson, grands 2½-3½-4½ chauffés, sérieux, références, 728-1776, 729-9737.

BOUL.L'ACADIE, 8325, 8415, 8495, centre Rockland. 1½, 2½, 3½, 4½, 5½. Voir concierge ou 849-7061.

BOURBONNIERE 4477, 4½, entrée laveuse-secheuse. $198 & $225.

BUNGALOW, métro-Viau, 5 chauffé, $625. 254-1688.

C.D.N. appartement à sous-louer, grand 3½, piscine, sauna, à côté hôpital Ste-Justine, $330, par mois. Libre 1er mai. Appelez après à 16h30, 733-6391 ou jour 735 2291.

C.D.N. près U. de M., 1½, 2½, 4½, chauffé, équipé. 737-9300.

C.D.N.
Côte-des-Neiges, près de la Plaza 3½, 4½. A partir de $250. 4200, de Courtrai, 733-6714.

C.D.N. Edouard Montpetit, près Decelles, 2½, $280, chauffé, poêle, réfrigérateur, libre. 843-3731.

C.D.N. Ridgewood 3605, beau penthouse, beau site, 7½, 2 bains, $850, libre. 3½-$400. 484-5293. 341-4988.

C.D.N. 3777 - 3787, près Hôpital Mtl-Général, Shelbourne Tower, 8½-5½-4½-3½, 935-3103, 935-4037, 934-5647.

C.D.N. 4030 Linton, app. 2, 4½, 5½, 737-6036.

C.D.N., grands 3½, 4½, neufs, modernes, libres. 737-8116.

C.D.N., 1 MOIS GRATUIT
grand 3½ rénové, très propre, libre immédiatement. 737-5657, 735-1737, 274-1251.

C.D.N., 3½, 4½, grands, repeints, équipés, balcon, $360-$440. 739-2913

C.D.N., 3½ chauffé, 4945 Côte-des-Neiges, app 1, près U. de M. 739-2197, après 19 h: 738-0893.

C.D.N., 4590 St-Kevin, 3½, grand 4½, près métro, 735-7689, 739-0733.

C.D.N.: 3½, 4½, juillet, balcon. Très propre, tranquille, verdure. Excellent service. 2740 Goyer, entre Darlington et Welderton, près U. Mtl. 483-6577, 739-4213.

C.D.N.: 5½, 3e etage $450, 1er étage, $550, non chauffés. 665-2184.

CARRE ST-LOUIS, 4½ luxueux rue Laval, face Carré St-Louis, $575 non chauffé. Tel. soir ou fin de semaine 842-2064, 844-8926.

CARTIERVILLE, luxueux 4½, tapis, entrée laveuse, secheuse, libre 1er avril, 389-5437.

CARTIERVILLE, 6061 Emile Nelligan, 3½, 4½ libres. 331-7348.

CARTIERVILLE; 1½-3½-4½, 11,555-11,585-11,710 St-Evariste 334-2613

CARTIERVILLE, 5½, chauffé, eau chaude, juillet, 381-4439, 337-8494.

CARTIERVILLE: Bachelaor meublé, chauffé, taxe d'eau payée, près hôpital, autobus, parc, propre et paisible. S'adresser au 5815 de Mésy app. 3. Tel. 331-7193, soir; 747-6767.

CARTIERVILLE, grand 4½, $355, libre 1er avril ou avant, 337-9099.

CARTIERVILLE 12042, Jean Bouillet, luxueux 6½, loyer raisonnable, disponible 1er juillet 84, 9h-5h 843-6296, après 7h 337-4927.

CARTIERVILLE, grand 4½, poêle, réfrigérateur, frais peinture, libre. 327-2080, 334-0370.

CARTIERVILLE, 2½-3½-4½
11,575 et 11,565 St-Evariste, 333-7378 ou 333-7297.

CARTIERVILLE: 1½ meublé ou non, tout payé $215. 334-4460.

CARTIERVILLE, sous-location 3½, meublé, $225, 1er mai, 332-1827.

CASGRAIN 6302, 4½, refait à neuf, $300/mois, libre. 727-3398.

CASGRAIN 7165, (métro Jean-Talon), 2½ moderne meublé, $240 tout compris. 495-2491 ou 279-5416

CASGRAIN 7548, 3½, $155. Juillet. 272-0902.

CASTEL BLANC
6280, Décarie
Près de Van Horne et métro
1½, 2½, 3½
Nouvelle administration
Nouvellement recécoré, loyers raisonnables. Piscine intérieure, sauna, etc...
AUSSI, MEUBLÉS SI DESIRE
342-0300

CDN, grand 4½ propre, porte patio, à sous louer 1er mai, $298. Nouveau bail 1er juillet. 341-6574

CHAMBORD 4615, 3½ refait à neuf, $275, libre. 727-3398.

CONDO NEUF 4½, armoires en chêne, etc.. Près pont Champlain. 932-5458. 273-7058.

COTE DES NEIGES, rue Edouard Montpetit, très grand 5½, non meublé, chauffé, équipé, près université Montréal et transport, immédiate. Pour informations: 876-7560 de 9h à 17h.
TRUST ROYAL, Courtier

COTE-DES-NEIGES, 1½ à 4½, à partir de $185. Près métro, autobus 160, 165, 128. Hôpitaux, centre d'achats, parc, université de Montréal. Poêle et réfrigérateur. Stationnement. Meublé avec supplément. 6675, Darlington, 739-2268.

COTE-DES-NEIGES, (BARCLAY), 3½ CHAUFF $211, NON CHAUFFE $177. 4½ CHAUFFE $245, NON CHAUFFE $206. 5½ CHAUFFE $278, NON CHAUFFE $233. EQUIPE, PRES STATION METRO, 737-5195, 733-1049, 738-0609.

COTE Ste-Catherine, 1½, 3½, chauffage électrique, tout compris, logements modernes, 739-5416.

COTE ST-PAUL, grand 4½, libre 1er avril, $165. 768-4069 soir.

COTE STE-CATHERINE, 3½, 4½, 733-0933.

COTE VERTU 2555, grands 3½, 4½, édifice moderne, ascenseur, frigidaire, poêle, chauffage, eau chaude, sauna. Autobus, centre Place Vertu. 331-8005.

CREMAZIE ouest, coin Acadie, 3½, frais peint, 273-3640.

CREMAZIE 303 ouest, 2½ 3½, meublé ou pas libre métro, 381-4033.

D.D.O. maison de ville, condo, rénové, 4 chambres, $450, 523-8988 avant 10h a.m.

D.D.O. 1½, 3½, 4½, 5½, à louer, tout compris, poêle frigidaire, libre immédiatement. Inf: 683-1440.

DECARIE- Jean-Talon, 3½, 4½, propre, tranquille, 7880 Mountain Sights, app. 104.

DELAROCHE 4½, chauffage gaz, libre 1er avril, $170, 276-0837.

DES GRANDES PRAIRIES 4130, 4½, entrée laveuse-sécheuse. $235. 327-9478.

DESMARTEAU, bas duplex 1981, 6½ électrique, garage, cour, porte patio, foyer, $595, libre juillet. 667-5175.

DICKSON EST, nord Sherbrooke, 8½, 5 chambres, salon et salle à diner, 1½ salle de bain, garage 2 autos, $500 non chauffé, 486-1348.

DOMAINE COTE VERTU
Coin Grimard et Côte Vertu est
331-3692 et 332-6364

DOMAINE DES ORMEAUX
3½, 4½
Chauffage, électricité, taxes incluses, tout près du Fairview et de la Transcanadienne.
620-3345 620-8411

DOMAINE ST-SULPICE
6½ bas de triplex sous-sol avec foyer, garage double. $750. Occupation 1er juin ou juillet. 388-4040.

DOMAINE ST-SULPICE
NEUF 4 pièces, haut triplex, tapis, $370 & plus. Poêle, réfrigérateur disponibles. Occupation mars ou plus tard. 388-4040.

DORVAL, 5½ redécoré, école, mois gratuit. 636-6717, 482-2550.

EDOUARD MONTPETIT 3555, (coin C.D.N), superbe 2½ chauffé, eau chaude, ascenseur, meublé si désiré, 738-6077.

EVERETT, 5½ chauffé, 3e étage, entrée pour laveuse. Disponible 1er avril, $420 par mois. 376-8763.

FACE CEGEP Bois-de-Boulogne, 4 pièces, $350, entrée laveuse sécheuse, non chauffé, 1er avril. 337-4747 le midi.

FLEURY ouest, libre, 3½, 4½ non chauffé, buanderie. 384-2961.

FRONTENAC 2665, 2½-3½ moderne, chauffage électrique, tapis mur à mur, ascenseur, à partir de $235 tout compris, 524-2891, 683-8738.

GOYER 3593-99, 4½, 5½, immeuble neuf. Occupation immédiate. 735-2382.

GREENFIELD PARK: 4½, central, chauffé, ménage à neuf, $340. Tel. 672-1692.

GREENFIELD PARK, 3½ et 4½, face au golf, près transport et magasins, plancher bois franc, ménage à neuf, chauffé, poêle et réfrigérateur si désiré, loyer fixe jusqu'au 30 juin 85, spécial pour personne d'âge mûr. 672-0306, 656-6904.

HENRI-BOURASSA, 403663. 3½, 1½, béton, ascenseur, disponible, 325-8133

HENRI-BOURASSA ouest, 1605, 4½, ascenseur, 337-2325, 331-7718

HENRI-BOURASSA et De Martigny, 3½, propre, poêle, frigidaire, $235, libre, 389-3788, 389-6593.

HENRI-JULIEN, 4½, modernes, mai $240, libre - $275. 521-3261.

HOCHELAGA 3405, 2½, meublé, moderne, taxes payées, 527-9473.

HOCHELAGA 6475-6485, 3-3½-4½ rénové, chauffé, tout compris, concierge, 255-5208.

HOCHELAGA 6535, 2½, 3½, 4½, chauffés, taxe d'eau, 252-8244.

HOCHELAGA 7777: Grands 3½, 4½, très propres. Chauffage électrique. $265, $315 mois. 355-1595.

ILE DES SOEURS, à sous-louer grand 3½, dernier étage, garage intérieur, libre 1er avril, 761-2342.

ILE DES SOEURS 3½ à sous-louer, rue François, jour 281-1702, soir 768-3561.

JARRY coin l'Acadie, près du centre Rockland, 3½, tout renove, chauffé, libre, 342-1184.

JEAN-TALON Viau, 4½, salle lavage, taxe payée, 2½ semi-sous-sol chauffé, 721-6100.

JUILLET, 4½, 5½, partout.
Loge-Info, 495-2458. (Frais)

LACHAPELLE 11,945, 2½-3½ moderne, meublé ou non, tapis, ascenseur, $235 et plus, 337-1584, 683 8738.

LACHINE, grand 4½, haut de duplex, chauffage électrique, moderne, entrée laveuse et sécheuse, appelez Gilles ou Fred au 637-4576 ou 733-0030.

LACORDAIRE, Rosemont, 5½, électrique, libre mars. 259-7627.

LAFONTAINE près Viau, 5½, rez-de-chaussée, non chauffé $400. Jour 722-7252, soir: 521-5362

LASALLE 3½, 4½, chauffé, 367-1458.

LASALLE, à sous-louer, beau grand 4½, $325 chauffé. 364-5363 après 18h.

LASALLE, 4½ bas et 2e, près autobus pour métro. 366-2626.

LAURIER 3825, 3½ chauffé, eau chaude, taxe d'eau. $297. S'adresser app: 106.

LAVAL, grand 5½ fermé, chauffé, moderne, près autobus et centre d'achats, 626-5619, 663-8875.

LE COLBERT
1 MOIS GRATUIT
pour période limitée
301 Deguire, Ville St-Laurent
331-0202

LE FLORAL 1½-2½ meublé, chauffé, près métro. 6776 est. Sherbrooke. 259-6917.

LE MARQUIS
Près métro Vendôme
SHERBROOKE COIN DECARIE
1½ MEUBLE
1½, 2½, 3½, 4½ NON MEUBLES
Moderne, épreuve du feu, piscine intérieure
488-4481

LE ROCHEFORT
Place Henri Dunan
1225, SUSSEX
Tranquillité assurée. Face au parc Henri Dunan. Sud métro Atwater. Près centre Alexis-Nihon et Forum. Edifice moderne, épreuve du feu. Piscine intérieure sur le toit. Sauna.
3½ NON MEUBLES
Taxes incluses
1225, SUSSEX
933-1185

LIONEL GROULX 1948, maison de ville neuve, 3 étages, 3 chambres à coucher, 2 salles bains, salon, salle à manger, cuisine, sous-sol avec garage chauffé, jardin paysager, libre immédiatement, $750 mois. chauffage électrique non compris. 931-6893.

LOGEMENT DE QUALITE
exclusive, 4½ ferme, tout restauré. Plancher, boiseries, armoires, vanité en chêne. Climatisation, ventilation électronique. Métro Beaubien. $425. 1er juillet. 397-9705.

LONGUEUIL, 3½, luxueux, meublé ou non, pas d'augmentation en juillet, $320, 2 mois gratuits. Après 5h: 467-4456.

MARIE-ANNE, 7½, 450$, 5½ 250$.
Loge-Info, 495-2458. (Frais)

MARQUETTE 4½ chauffé, près métro, libre. Après 5h: 727-0454

MARQUETTE 6849 près Bélanger 5½ chauffé. Visites après 4h30.

MEILLEUR- Sauvé, 3½, chauffé, équipé, 389-5598.

MENTANA, Parc Lafontaine, 7½ haut triplex rénové, $515. 288-0577.

MESSIER-Sherbrooke, petits et grands 4½, pas chauffé, eau chaude et taxe d'eau comprises, poêle, réfrigérateur si désiré 523-4759.

METRO Beaubien, superbe 8½, chauffé, boiseries, juillet, $725,274-1251.

METRO BEAUDRY, superbe grand 5½ tout neuf, avril, $385, 671-3658.

METRO CADILLAC 5½, haut de duplex, très propre, $350, par mois, libre 1er avril, 256-0365 (soir).

METRO Frontenac, 5½ bas $415, 4½ $375, près parc, stationnement, 526-9068 après 17h.

METRO Georges Vanier, très grand 3½ chauffé, éclairé, poêle, frigo, mur de brique, tapis, libre immédiatement, $356, jour: 870-3318, soir: 523-2250

METRO JEAN-TALON, 2½ propre, moderne, tranquille. 381-8125.

METRO MT-ROYAL, 1½ meublé propre, sérieux, calme, 284-2601.

METRO RADISSON 2½, 3½, 4½, à louer pour juillet, à partir de $310 tout compris, 259-9297.

METRO SAVANE V.M.R. grand 5½, $500, garage, balcon, 731-5067.

METRO Villa Maria, seconde chance, 6½ moderne, $375. Libre immédiatement, 989-2265 692-4764

METRO VIAU-Sicard, 3½ chauffé, poêle-frigo, 259-1910, 527-2496.

MOIS GRATUITS (3)
1½-2½-3½-4½, meublé ou non. 20 Moncana ou 245 Notre-Dame, Repentigny, 585-5107 ou 581-4561

MONTREAL-NORD, 4½ moderne, avec stationnement, 325-3122.

MONTREAL EST quadruplex 3½, immédiatement, 3½ juillet, 5½ juillet. 861-7246, 670-6191.

MONTREAL-NORD: Grand 5½, moderne, luxueux, $360 plus, 1 mois gratuit. 12454 Allard, 279-7859.

MONTREAL-NORD, haut de duplex 5½, propre, pas chauffé, tranquille, $350, libre, 322-5952.

MONTREAL-NORD, 1 MOIS GRATUIT, 3½, 4½, 12701 Allard #3. 323-2667.

MONTREAL-NORD: 4½ moderne, sous-sol, libre, $255. 661-2874.

MONTREAL-NORD, 2-4½, eau chaude et chauffage fournis, $315 et $340 par mois, disponibles le 1er juillet, 729-9258.

MONTREAL-NORD 4½ moderne, électrique, stationnement, 648-8642.

MONTREAL-NORD, 1 MOIS GRATUIT! Maurice Duplessis, 3½, 4½, très propre, chauffé, électricité, taxe d'eau, poêle et réfrigérateur inclus, salle de lavage et service de concierge disponible. 327-7681.

MONTREAL-NORD, 4½, libres, 1er, 2e, sous-sol, 725-6759, 374-1606.

MONTREAL-NORD, 4½, semi sous-sol, électrique, $255, libre immédiatement. 725-8067, 667-7911.

MONTREAL-NORD, 4½ fermé non chauffé, 389-0388.

MONTREAL-NORD, 6130 Léger, 4½ chauffé, 524-1474, 324-8741.

MONTREAL-NORD, grand 4½, moderne, électrique, 321-7190 soir.

MONTREAL-NORD: 4½, 3½, non chauffés, très propres, 326-5792.

MONTREAL-NORD 4½, 1er étage, chauffé $340, 2e étage $330, 3e $320. 326-2388.

MONTREAL-NORD: spacieux 4½, porte-patio, 325-3865.

MONTREAL-NORD, 4½, 5½, 728-6055.

MTL-NORD haut duplex 3½, $175, non chauffé, 382-5164.

MTL-NORD 2 mois gratuit, 4½, entrée laveuse-sécheuse, 325-4317.

MTL-NORD, 3½, 4½, 6350 Léger, face centre d'achats, tapis mur à mur, stationnement. 327-6252.

MTL-NORD, 4½: $295, sous-sol, 4½ bas: $340., juillet. 663-8118.

MTL-NORD, 4½ chauffé $335, disponible immédiatement. Jour 870-8332, soir 354-1790.

MTL-NORD, 4½ chauffé, eau chaude fournie, grand, propre. 321-9556.

MTL-NORD, 4½, sous-sol, chauffé, eau chaude, juillet, 321-9556.

MTL-NORD, 5½, $385, Chauffage électrique locataire. 4035, Henri-Bourassa Est.326-3613

MTL-NORD, 5½ duplex non chauffé, $420, 253-3855, 323-5387

MTL-NORD, 5½, 2 toilettes, stationnement, $390/mois, 322-8719

MTL-NORD, 5½ duplex, chauffé, eau chaude, $410. 324-5826

MTL.—NORD, grand 4½ luxueux, chauffé, eau chaude, stationnement, boul. Léger, 325-5547

N.D.G. haut de duplex ensoleillé, 7½ chauffé, boiseries naturelles, 2 balcons, proximité métro, $565, références, 486-1716.

N.D.G.
SECTEUR FIELDING
Appartements chauffés, poêle et réfrigérateur inclus, face parc au Coronation.
484-8779 486-5207

N.D.G.-SNOWDON
Metro Ville Maria 1½, 2½, 3½. Très propre, équipé, ascenseur, 1er Mai. 404-3043, 878-1797

N.D.G. 3½ à louer, eau chaude fournie, poêle et frigidaire, $385. Inf: 489-8997 après 18h.

N.D.G. 3½-4½, poêle, réfrigérateur, ménage fait, $215-$250/mois, non chauffé, 483-2453 avant 6h pm.

N.D.G., libre, bas duplex, sous-sol, grand jardin, 321-0808, 692-8437.

LES TOURS GOUIN PHASE IV
OCCUPATION JUILLET 1984
MONTRÉAL-NORD
1½—3½—4½
à compter de **$425**/par mois/1½ pièce
Tous les services inclus dans le prix du loyer.
RETRAITÉS OU SEMI-RETRAITÉS
• Situé au bord de l'eau • Services médicaux • Complets jour et nuit • Piscine • Dépanneur • Salon de coiffure • Restaurant • Caisse populaire • Activités de toutes sortes • Etc.
HÉBERGEMENT POUR PERSONNES ÂGÉES
40 unités privés comprenant:
Poêle, réfrigérateur, tapis, draperies, ainsi que tous les dispositifs d'urgence, service de sécurité en circuit fermé et ronde continuelle.
• Tous les repas et tous les services médicaux (garde-malade de jour et nuit, médecin)
• Pharmacien
• Aumônier
• Femme de chambre
• Salons privés et communautaires
• Ascenseurs privés pour tous les pensionnaires de l'hébergement.
POUR INFORMATIONS SUR HÉBERGEMENT COMMUNIQUEZ AVEC NOUS
Lundi au vendredi 9h à 17h et 19h à 21h
Samedi et dimanche de 13h à 17h
6801, boul. Gouin est Montréal-Nord
322-4340 322-7532
186406-R133

1½ — 3½ — 4½ — 5½
APPARTEMENTS DISPONIBLES IMMÉDIATEMENT
• CONSTRUCTION EN BÉTON
• EMPRUNTER LE BOUL. LES GALERIES D'ANJOU OU LA ROUTE 25 SUD SORTIE DE LA RUE BEAUBIEN
• VOISIN DES GALERIES D'ANJOU ET PLACE VERSAILLES
• APPARTEMENTS CLIMATISÉS
• FINITION TRÈS SOIGNÉE
Les Habitations des Roseraies
Renseignements:
Jour: 332-4110
Soir et fin de semaine:
* 353-0383
353-0303
7000 BOUL. DES ROSERAIES ANJOU, QUÉ.
188249 R133

TROIS MOIS GRATUITS!
Jusqu'à trois mois de loyer gratuits sur les appartements (1, 2 ou 3 ch. à coucher) ou maisons de ville (3 ou 4 ch. à coucher) vacants.
Offre limitée aux nouveaux locataires
En venant de Montréal, prendre la sortie juste avant le péage du pont Champlain et suivre les indications jusqu'au bureau de location situé 100, rue de Gaspé
Heures d'ouverture: Semaine de midi à 20h
Fin de semaine et jours fériés de 10h à 18h
769-8511
Île des Soeurs
À cinq minutes du centre-ville
186990-R133

LE PARC
3475, de la Montagne
• Très grand logement luxueux, comprenant: 2 chambres, salle à dîner, 2 salles de bains, garde-robes en cèdre.
• Autres services inclus.
• Chauffage, eau chaude, cuisinière, réfrigérateur, lave-vaisselle, climatisation, emplacement pour laveuse-sécheuse.
• Piscines intérieure et extérieure.
• Sauna
• Portier 24 heures (sécurité).
Ce logement unique se situe en plein centre-ville dans un site enchanteur au pied de la montagne. Idéal pour professionnel et/ou entreprise. Vous pouvez visiter immédiatement en composant le
845-5294
518103 R133
Heures d'ouverture: 9h à 20h, lun. au ven.

ST-LAURENT
1½ - 3 - 3½ - 4½
Location pour occupation immédiate
Édifice en béton, air climatisé, ascenseur, poêle et réfrigérateur, piscine, sauna, stationnement intérieur et extérieur disponible.
Transport CTCUM, train.
BONI 2 MOIS GRATUIT POUR LOCATION IMMÉDIATE
187794-R 133
2005, Dutrisac
334-0424

NOUVEAU ROSEMONT
3½ 4½
6½ 8½
Prix à partir de
$270
Triplex moderne, luxueux, tapis mur à mur. Foyer, sous-sol et garage inclus dans le 8½.
Jour 844-3475
Soir et fin de semaine
388-0122
187579-R 133

Un style de vie
L'IMMEUBLE
LE PLUS PRESTIGIEUX
À MONTRÉAL
Appartements luxueux en location, à quelques minutes du centre-ville
Face au majestueux St-Laurent

Piscine, bain sauna, tourbillon. Tennis, racquetball, ping-pong. Salles d'exercice, billard, réception. Stationnement intérieur vaste. Sécurité 24 heures. Appartements de 1200 à 1800 pieds avec immense balcon, terrasse. Fenestration maximale, vue sur le fleuve et le centre-ville. Piste de jogging, cyclable, golf et tennis intérieur à 2 minutes.
LES JARDINS DE L'ARCHIPEL
BUREAU DE LOCATION ET DE VENTE
BUREAU DE LOCATION ET DE VENTE
30, Berlioz Rive, suite 103, Ile des Soeurs
767-5363
187130-R 133

LES RÉSIDENCES TOURNESOL ENRG.
Résidence de choix pour personnes retraitées, semi-retraitées et 3e âge.
LOGEMENTS À LOUER
1½ 3½
SERVICES INCLUS:
• Chauffage électrique • Salle communautaire
• Service médical • Dépanneur
• Chapelle • Bibliothèque
• Caisse populaire • Taxes
• Salon de coiffure • Cuisinière, réfrigérateur
• Salle de billard • Service d'autobus
• Salle à manger • Service d'appel d'urgence
• Atelier de bricolage • Etc...
10229, BOIS-DE-BOULOGNE
MTL 337-3618
188166-R 133

AHUNTSIC
3½
4½ - 6½
à partir de
$245
Triplex modernes et luxueux, tapis mur à mur, foyer, sous-sol et garage inclus dans le 6½
Maisons modèles
11 h à 9 h semaine
11 h à 5 h fin de semaine
388-0122
8597, André-Grasset
187583-R 133

CARTIERVILLE
2½ 4½ 6½
Prix à partir de
$200
Triplex modernes, luxueux, tapis mur à mur. Foyer, sous-sol et garage inclus dans le 6½.
Jour 844-3475
Soir et fin de semaine
388-0122
187587 R133

LASALLE
460, 31e Avenue
3½ - 4½
• Chauffage électrique, poêle et réfrigérateur inclus. Garage chauffé disponible.
364-2072
188006-R 133

★★★★★★★★★
Vous avez un logement à louer?
Aucune commission
Tél.: 521-2171
138257-R 133
★★★★★★★★★

La Seigneurie
6445 est, Henri-Bourassa
MONTRÉAL-NORD
1 MOIS GRATUIT
STUDIO — 2½ - 3½
4½ - 5½
Arrêt Bus (métro) devant l'immeuble
Proximité centre d'achats
Piscine intérieure
Taxes et chauffage inclus
TÉL.: 325-7999
188058-R 133

Les Jardins Bourassa
5555 est, Henri-Bourassa
Boni sur 3½
2½, 4½, chauffé, éclairé, taxe d'eau, tapis mur à mur, piscine, sauna, face deux centres d'achats.
323-2464
187813-R 133

CHÂTEAU LISE
2200 Ward, Ville St-Laurent
(au nord du boul. Métropolitain)
STUDIOS
1 chambre à coucher
2 chambres à coucher
Construction de béton, stationnement intérieur et extérieur, piscine intérieure, saunas, salle communautaire (pour réception), salles (billard, etc.) dépanneur, près du centre d'achats Place Vertu.
Bureau de location:
748-7440
Heures de location:
Lundi au vendredi: 9h à 9h
Samedi et dimanche; 1h à 5h
187768-R 133

Benny Crescent
«Où le service n'est pas chose du passé»
1½ à 5½
• Piscines intérieure et extérieure
• Saunas
• Grand stationnement extérieur gratuit
482-2300
186107-R133

êtes-vous observateur?

Ces deux dessins de LA PLACE sont en apparence identiques. En réalité, il y a entre eux HUIT petites différences.

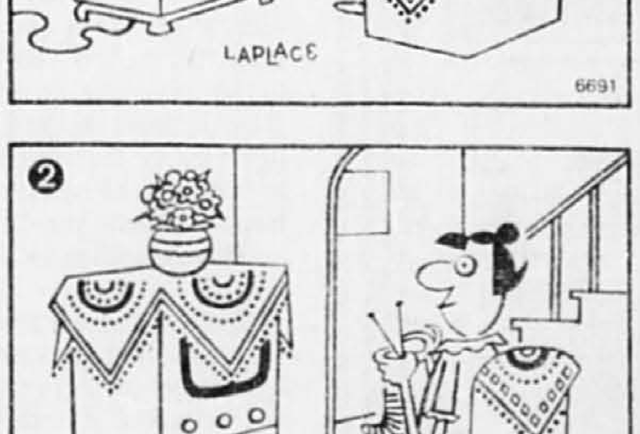

VOIR SOLUTION À LA FIN DES ANNONCES CLASSÉES

RÉPONSE À VOS QUESTIONS

Si vous recherchez la réponse à un problème se rapportant à l'astrologie, il suffit d'écrire à VOTRE HOROSCOPE, La Presse, 7, rue Saint-Jacques, Montréal, H2Y 1K9

QUESTION: Je suis né le 19 février 1921. Heure inconnue, mais je crois que c'était durant la nuit. J'aimerais connaitre mes chiffres chanceux. Merci.
RÉPONSE: 7-10-19-21-25-34.

* * *

QUESTION: Comme la plupart de vos lecteurs, je suis curieuse de savoir ce que l'avenir me réserve. Que se passera-t-il pour moi au cours des prochains mois? Trouverais-je un emploi dans mon domaine à la fin de mes études? Et ma vie sentimentale comment se présente-t-elle? Je suis née le 31 août 1965, à 10 h 31 a.m., à Alma, Lac-St-Jean... Merci beaucoup pour l'aide apportée.
RÉPONSE: Il se peut que vous éprouviez une certaine difficulté à vous concentrer sur vos activités quotidiennes au cours des prochains mois. Vous serez attirée par l'inconnu, le mystérieux et surtout par tout ce qui permet d'échapper au terre-à-terre. Vous pouvez aller y chercher quelque idée ingénieuse et innovatrice, quelque conception exploitable pour le bien de vos semblables et y trouver votre profit. Sur le plan sentimental, vous entreprenez une période animée, les conquêtes ne se feront pas attendre, et vous pouvez vous retrouver dans quelques semaines devant un choix délicat à faire.

* * *

QUESTION: Je suis née un dimanche, le 13 février 1938, à 20 h 25. L'année 1983 n'a pas été chanceuse pour moi. Une séparation d'avec une personne du 6 septembre 1936. J'aimerais savoir si l'année 84 sera bonne pour moi. Celui qui présentement s'intéresse à moi est un Italien, né le 22 septembre 1940. Nos caractères sont-ils compatibles? Ma fille est née le 15 novembre 1960, à 1 h 45. Elle sort avec un Gémeaux né le 11 juin 1960. Est-ce qu'ils vont bien ensemble? Le Gémeaux: que lui réserve l'avenir côté travail, santé, caractère? Il veut partir une compagnie avec des copains. Est-ce une bonne chose? Merci.
RÉPONSE: A) Dans l'ensemble, vous entrez dans une période plus constructive et qui vous conduit vers une plus grande maturité, une plus grande force intérieure. Vous allez prendre des résolutions immédiatement suivies d'effets sur le plan du travail ou de vos activités à revenus et cela va clarifier votre situation face à vos besoins et votre autonomie. À la suite de ces transformations de votre façon de voir et d'agir, vous allez percevoir plus exactement la personnalité de ce natif du 22 septembre et prendrez une décision raisonnable quant à l'issue de vos relations. Vous avez certainement des affinités, mais vos aspirations peuvent être différentes.
B) Votre fille peut sortir comme vous dites, avec ce Gémeaux, l'expérience vaut la peine, toutefois l'union, astrologiquement parlant, serait difficilement recommandable. Il peut très bien réussir dans une compagnie avec des copains, par contre il lui faudra avoir l'appui ou le concours d'une personne responsable. Et pourquoi pas l'apport de votre fille? Elle est sûrement douée à cet effet. Les deux peuvent évoluer ensemble, avec plus de succès dans les affaires que dans les sentiments ou la vie à deux, à moins qu'ils arriveraient à combiner les deux en acquérant une très grande sagesse.

(133) À LOUER ÎLE DE MONTRÉAL

N.D.G., vaste 3½ chauffé, eau chaude, près métro, poêle réfrigérateur, libre, $300. 931-6180, 524-1011

N.D.G., Oxford, 6½, libre 1er mai, $480 non chauffé, 489-5138.

N.D.G., 5½ chauffé, poêle, réfrigérateur, occupation immédiate. 484-8340.

N.D.G.: 3½, 5½, 6½, chauffés, eau chaude, équipés. Libre immédiatement. Mars gratuit. 487-5683.

N.D.G.: 4550 Walkley, $325. 3½, grand, chauffé, équipé, calme. Références. Libre. 523-3136.

N.D.G. 5390 CONNAUGHT, 2½-3½, moderne, $260 et plus, tapis, porte patio, jardin, 487-0849, 683-8738.

NOUVEAU BORDEAUX 3½, demi sous-sol, $250. 4½-$350. Tous neufs, entrée laveuse-sécheuse, thermostat individuel, porte patio. Musto Construction, 332-9940.

NOUVEAU-BORDEAUX, 10267 Romuald Trudeau, coin Lacadie, une rue sud Henri-Bourassa. Nouveau et moderne 4½, $375 et $425, chauffage électrique, entrée laveuse-sécheuse. Aussi semi sous-sol 3½, $250. 334-8864, 335-0371. Difiore Construction

NOUVEAU BORDEAUX, très grand 3½ éclairé, chauffé, $290. 636-3658 jour.

NOUVEAU BORDEAUX, 10,427 Romuald Trudeau, 3½, semi sous-sol, chauffage électrique, entrée laveuse sécheuse, $250. 334-8862.

NOUVEAU-BORDEAUX 4½, 5½, chauffés, poêle, réfrigérateur, occupation immédiate, 384-4088 après 6h pm.

NOUVEAU Rosemont, 3½, lessiveuse, sécheuse, réfrigérateur et cuisinière, juin, $295; 354-0902.

NOUVEAU Rosemont, bas triplex 8½, garage, système d'alarme, 3 salles de bains, $950, 353-5466.

NOUVEAU ROSEMONT, 3½ neuf, construction béton, foyer, prêt 1er mars. G.Cyr ou J.Johnson 256-7278

NOUVEAU ROSEMONT, 7½-4½ près métro Cadillac, construction récente, $770 avec garage et $350, libres immédiatement. Jour 321-1530, soir 738-2562.

NOUVEAU-ROSEMONT, 3½, poêle, frigo laveuse, sécheuse, porte-patio, 1er juil. $290. 252-8985.

NOUVEAU ROSEMONT 3½, $375, 4½ $430. Métro Cadillac, secteur tranquille, près école, centre d'achats. Construction récente. Tapis mur à mur. Chauffage électrique. 256-1371, 363-4294.

NOUVEAU-ROSEMONT bachelor $250mois. Rodrigue Const 253-3940.

NOUVEAU-ROSEMONT 4½, entre Langelier boul. Galeries d'Anjou, nord Beaubien, $380, 254-5818.

NOUVEAU ROSEMONT 8½, $840mois, métro Cadillac, près écoles, centre d'achats, secteur tranquille, 4 chambres, 3 salles de bain, sous-sol avec foyer, tapis mur à mur, 2 garages. Libre 1er juillet. 256-1371, 363-4294.

NOUVEAU ROSEMONT 3½, $375, 4½ $430. Métro Cadillac, secteur tranquille, près école, centre d'achats. Construction récente. Tapis mur à mur. Chauffage électrique. 256-1371, 363-4294.

NOUVEAU-ROSEMONT sous-louer, grand 5½ chauffé, propre, bien éclairé, près autobus et centre d'achats, avril, $520, appels intéressés 259-3855.

OUTREMONT Côte Ste-Catherine, près Stuart, 3 chambres à coucher, 1½ salles de bains, complètement équipé, garage, jardin, chauffage électrique, $900. par mois, libre mai ou juin, 735-0689.

OUTREMONT Terrasse Haut-Villiers, équipé, 4 chambres, 3 salles bain, sous-sol fini, 2 garages. Tout repeint. $1,300 mois, 931-4300.

OUTREMONT, central, 4½, grand salon double, 2 chambres, balcon, $430, libre, 279-8630.

OUTREMONT, coin Bernard et Dollars, grands 4½ ($525) 1er avril, 5½ ($675) 1er mai, chauffé, eau chaude, cuisinière, refrigérateur, 272-5961

OUTREMONT, rue de l'Epée, 4½ entièrement rénové, chauffé, $375, Location Bélair 277-1133.

OUTREMONT, rue Woodbury, près Willowdale, 4½, $410. Grand 5½, $650 chauffé, boiseries naturelles, balcon, poêle, réfrigérateur, ascenseur. 843-3731.

OUTREMONT, rue Dollard, grand 3½ tout compris, sous location, $305. 276-4674

OUTREMONT, triplex, 704 Bloomfield, bas 9 pièces, avec sous-sol fini, chauffé, libre. 843-3731.

OUTREMONT, Côte Ste-Catherine, luxueux haut de duplex, 7½, chauffé, foyer. $950, libre 1er mai, jour 465-6570, soir et weekend 737-4223.

OUTREMONT, Kent, 2660, coin Wilderton, app 104; grands 3½, 4½, très propre, 735-9185.

OUTREMONT, 3½ non meublé, chauffé, terrasse, ensoleillé, vue sur Mont-Royal, de 9 à 5: 274-4468.

OUTREMONT, 4½ chauffé, 340$. **Loge-Info, 495-2458. (Frais)**

OUTREMONT, 5½ chauffé, boiserie, coin tranquille, $535. 271-8004.

OUTREMONT, 809 Bloomfield, 8½, 4½, moderne, chauffé.

P. DE COUBERTIN 4800, 4½ libre, face métro Viau. 259-3433, 253-5147

P.A.T. 2½-3½-4½-5½, sur le bord du fleuve, tapis mur à mur, entrée laveuse sécheuse, balcon, porte patio. Piscine ext. stationnement privé, A partir de $240. 645-0961.

P.A.T., Logauchetière, 4½, ménage frais fait, 645-0233.

P.A.T., 3½, 4½, 5½ luxueux, tapis mur-à-mur, stationnement gratuit, 645-6914.

P.A.T., 4½, demi sous-sol, $245, électrique, stationnement, 353-3081.

P.A.TREMBLES, Protégez-vous des augmentations. Bail jusqu'au 1er juillet 85. 2 mois gratuits. Occupation immédiate. 642-7383.

PAPINEAU 6655, 6½, chauffé, 1er juillet, 334-0559, 336-2190.

PAPINEAU 6750, 3½, 4½, chauffé, taxes. 729-7550, 471-4148

PAPINEAU, 3½ chauffé, moderne, propre. Libre. M. Guy 527-6422.

PARC EXTENSION, rue Birman, 1½ à 5½, chauffés. Concierge, 849-7061.

PARC Lafontaine, 1½ meublé, chauffé, éclairé, taxe d'eau incluse, Papineau près Sherbrooke, rénové à neuf, $240-$250 mois. 525-3100

PARC LAURIER Mentana, 3½ chauffé, 276-7985.

PARTHENAIS près Mont-Royal, 3 pièces, 2e, frais peint, libre avril, $230. 747-9397.

PARTHENAIS Sherbrooke, 5 pièces, $335, moderne, propre, libre mai, 259-4479.

PIE-IX près St-Zotique grand 3½ sous-sol, $300 chauffé. Jour 722-7252, soir 521=5362.

PISCINE INTERIEURE
6899 PAPINEAU (BELANGER)
215 luxueux 2½ meublés. A la semaine ou au mois, sans bail, appartements nouvellement décorés. 725-7670.

PLACE FAIRVIEW
4045 Mtée St-Jean, 404 Hurteau D.D.O.
1½, 2½, 3½, 4½, $260-$410
620-8038

PLACE FORTIER
740 PLACE FORTIER
VILLE ST-LAURENT
Appartements luxueux, 3½, 4½, piscine intérieure, sauna, air climatisé, dépanneur, toutes taxes incluses.
337-6722

PLACE MEILLEUR 1½, 3½, chauffé, repeint, 387-2728, 488-6033.

PLACE VICTORIA 2½, 3½, 4½, chauffé, eau chaude, toutes taxes payées, ascenseur, Près école, autobus et centre commercial. Immédiat ou plus tard. 634-1449 ou 637-1553.

PLATEAU MT-ROYAL, 5½, cour, entrée laveuse-sécheuse, 1er juin, $300. Soir: 845-9012

POINTE AUX TREMBLES
Maison en rangée, cours et stationnement privés, 3 chambres à coucher, $410-$425, 642-1634, 352-1772.

POINTE ST-CHARLES grand 4½, tout électrique, entrée laveuse sécheuse, rénové, libre, $260. par mois. Références, 729-9737.

PRES métro Viau, 3½, 4½ meublé si désiré, 252-1207, 727-3120.

PRES tunnel L.H. Lafontaine: 4½, 3½, $240-$275, juillet, stationnement, balcon. 254-0190.

PRES CENTRE LANGELIER 3½ tout pavé . Libre. 259-5009.

PRES METRO Laurier, 3½ semi meublé, chauffé, $330 par mois, libre. 276-5705.

PRES METRO PREFONTAINE Grands 4½ non chauffés, poêle et frigo si nécessaire. 525-2600, 252-7041.

PRINCE-ARTHUR, beaux 2½, [illegible] à $350. Libre. 284-0299, 843-[illegible]

PTE-CLAIRE, haut duplex, split level, tapis, 3 chambres à coucher, adultes de préférence, $435. 728-3181 ou 694-4744.

QUARTIER VILLERAY
LE MISTRAL
Appartements à louer, 3½, tout compris.
1111-1121 Mistral
722-2255 729-8619

QUEEN MARY 4830 près Victoria, 4½, à louer immédiatement. Poêle, réfrigérateur fournis. Tapis mur à mur, ascenseur. Concierge. 731-8327.

R.D.P. angle Maurice-Duplessis-Armand-Bombardier, 3½, 4½, 6½, chauffage électrique, porte-patio. Libres immédiatement ou juillet. 648-5342.

R.D.P. quadruplex 3½, libre immédiatement; 4½ juillet. 861-7246, 670-6191.

R.D.P.
3½- $260, 4½- $300 à $350, 5½- $475, 6½- rez de chaussée avec salle de jeux et garage: à partir de $600. 12382 Lorenzo Prince, 648-6146, 352-0318, 648-2118.

R.D.P. 7½ quadruplex, 1er étage, sous-sol fini, garage double, 3 salles de bain. Un mois gratuit. $690. 861-7246, 287-9427, 670-6191.

R.D.P., 12621, 14e av., près Gouin, grands 4½, 5½, neufs, face église et école, 1 mois gratuit, 722-4175, 648-7423

R.D.P., 5½ libre immédiatement, 1 mois gratuit, 323-1729, 648-2885.

R.D.P.: Cottage neuf, 6½, garage, face parc, libre, 352-0318.

RANGER, 1½, 2½, 3½, 4½, très propre, chauffé, taxe d'eau, eau chaude, poêle et réfrigérateur inclus, salle de lavage, service de conciergerie et piscine disponibles, à 2 pas de la station de train C.N. Val-Royal 336-1584.

RIDGEWOOD 3300 ou St-Kevin 4555, 3½-4½-5½, chauffé, 739-4286, 738-9194, 935-3103, 934-5647.

RIVIERE-DES-PRAIRIES
1 mois gratuit
Grand 4½, tapis, stationnement, balcon. 7409 Perras, 323-2379.

RIVIERE-DES-PRAIRIES, 4½-$360, 5½-$415, chauffés, libres 1er juillet, 648-8263.

ROSEMONT grand 3½, moderne, chauffage électrique. 253-3945.

ROSEMONT NORD 2563 Tillemont près Iberville, 4½ fermé, chauffage électrique. $325. Occupation avril. 334-0648.

ROSEMONT 2½, 3½, 4½, chauffés, eau chaude fournie, libres 1er juillet, 352-9417.

ROSEMONT 2½ meublé chauffé, $250, libre immédiatement 382-5164.

ROSEMONT 3½, 4½, porte patio, chauffage électrique. 727-3681.

ROSEMONT 3½-4½ chauffés, taxe d'eau payée, eau chaude fournie. 389-7833 ou 621-6417.

ROSEMONT, haut 3½, semi meublé, $275 non chauffé, 727-1257.

ROSEMONT, sur Bélanger, bas, 4 non chauffé, $315, avril, 655-6425.

ROSEMONT, 3½ semi meublé, libre 1er mars, propre. 729-4816-5396

ROSEMONT, 3 meublé, redécoré, juillet, faut voir! $295, 6640-30e.

ROSEMONT, 3½ fermé, chauffé, $220, libre 1er mai, rue Lemay, 255-8188.

ROSEMONT, $375 15e ave, près Masson, grands 3½ pièces, entièrement rénovés, cuisinière et réfrigérateur neufs fournis, occupation immédiate ou au plus tard 1er juillet, 722-4066 R. Raymond.

ROSEMONT, 5706, 10e Avenue, duplex grand 4½, tout électrique, neuf, $435. Lundi au vendredi, jour: 522-0870

RUE DORION grand 4½, libre, bas, cour, stationnement, $425. mois, impeccable, 352-8597.

RUE IBERVILLE, 2½, semi-meublés. Libre. 527-0166, 354-3896

RUE SHERBROOKE 3½ 4½ à louer, chauffé, eau chaude fournie, poêle et réfrigérateur inclus, libre immédiatement, 598-7080.

RUE SOULIGNY, 5½ non chauffé, haut duplex, foyer, tapis, balayeuse centrale, $485, 323-1224.

SAINT-LAURENT 3½, 4½, très beaux logements, piscine extérieure, ascenseurs, service de conciergerie, chauffé, toutes taxes payées. Pour inf. 747-6079 ou 748-5287.

SAINT-LAURENT à louer studio, 3½, 4½, très beaux logements, piscine intérieure et bain sauna, ascenseurs, service de conciergerie, chauffage électrique et électricité et toutes taxes payées. Pour inf. 336-8308, 334-9358.

SAUVE EST, 890, 3½ non chauffé, près métro, 622-6228 après 6h.

SHERBROOKE et Langelier, métro, 3½-4½ équipé, chauffé, 254-5556

SHERBROOKE est 7045, 4½, libre, près métro Radisson. 254-1740

SHERBROOKE EST , magnifique 1½ moderne, $254 tout compris, piscine, sauna. Libre. 845-8868.

SHERBROOKE OUEST 3½, $305, libre juin, 6½ $450. chauffé, libre immédiatement, 744-3270, 875-6463.

SHERBROOKE -Parc Lafontaine, 5½ luxueux, 2 chambres coucher, stationnement, $725mois. 621-2945

SNOWDON, Côte Ste-Catherine près Décarie, grand 4½ équipé, près métro, 484-1836, 737-0463

SNOWDON
1 MOIS GRATUIT
5873 Coolbrook, rez-de-chaussée luxueux 7½, garage intérieur semi équipé. Disponible maintenant. $750. 871-7389.

SNOWDON, grand 3½ tout meublé, sans bail, commodités. 489-9403.

SNOWDON, près 2 métros, 6½ chauffé, haut duplex, entrée laveuse-sécheuse, 1er mai, $510. 488-7787.

ST-DENIS près métro Jarry, grand 5½ rénové, boiseries et vitraux, superbe, $425. Libre immédiatement. Entre 10h et 5h, du lundi au vendredi. 382-4035.

ST-DENIS 3912, studio 1 étage, 38'x20' avec cuisine et salle de bains. $440 par mois. 849-4078.

ST-HENRI, 2e, 4½ rénové, parquet tapis, propre, tranquille, balcon, $275. 4541 St-Antoine. 598-5303

ST-JACQUES 2248, 2256, grands logements sur 2 étages, (2è et 3è) dans triplex neuf, stationnement accessible, 4½ occupation mai $401, 5½ occupation avril $423. 849-1291

ST-LAURENT
3½ pièces $285
4½ pièces $325
5½ pièces $360
chauffés, eau chaude, toutes taxes payées. Cuisinieère et réfrigérateur. Piscine. Proche tout service commercial, religieux et social. Nouvellement décorées. Métro du Collège, 1061 Décarie suite 200, 748-6902.

ST-LAURENT
5½ pièces $179 à $232, toutes taxes payées, réfrigérateur et poêle fournis, système central fourni, stationnement gratuit, près de toutes facilités, 1785 Crevier app 2. Tél: 747-1091.

ST-LAURENT, 1½, 3½, 4½, libre maintenant ou plus tard, 336-9184

ST-LAURENT, 3½, 4½, magnifiques, modernes, commodités, métro Du Collège, 455-575 boul. Laurentien. 747-3298, 747-2607, 482-3944.

ST-LEONARD app 4½ chauffé, eau chaude, taxe d'eau, $370, 254-5519

ST-LEONARD grand 5½, $390, libre 1er avril. 327-1786.

ST-LEONARD grands 2½-3½-4½, libres, repeints, après 5h-725-8656.

ST-LEONARD très grand 5½, chauffage élect. près parc autobus libre 1er mai. Réjeanne 327-0194.

ST-LEONARD
2½ · 3 · 3½ · 4½
à compter de $280
Tout inclus sauf taxe d'eau
Possibilité de stationnement intérieur. Occupation immédiate.
6965 Choisy, suite 117
259-3705

ST-LEONARD, 5½ chauffé, 2e, 326-2459.

ST-LEONARD, 3½, 4½, peints, sablés, chauffés, eau chaude, taxe d'eau, piscine extérieur, ascenseur, intercom, salle de lavage, $320, $355, 255-1089, 252-8120.

ST-LEONARD, Pontmain près Viau, 3½ chauffé, semi sous-sol, $255. 326-2730.

ST-LEONARD, 5½, chauffé, libre, bas, sous-sol, foyer, bar, bonnes références, 661-4743.

ST-LEONARD, grand 5½, chauffé, haut duplex, nord Jarry, 323-1224.

ST-LEONARD, 4½ chauffé, libre 1er avril, 327-6207.

ST-LEONARD, 5½ non chauffé, libre immédiatement, 322-0219

ST-LEONARD, luxueux, 6½, bas avec terrasse arrière, 729-2029.

ST-LEONARD, luxueux 3½-4½, foyer, piscine, ascenseur, 256-3308.

ST-LEONARD, haut triplex grand 5½ non chauffé, très luxueux, avec foyer naturel, insonorisé, $510. 259-0911.

ST-LEONARD, 5½-$430, 4½-$380, libres 1er juillet, chauffage électrique, très moderne, 324-1807.

ST-LEONARD, haut duplex 5½, chauffé, $400, 324-3982.

ST-LEONARD, grand 4½ très propre, à sous-louer, libre 1er avril. 324-2706.

ST-LEONARD, 6½, salle de jeu, foyer, garage, $700, 326-3773.

ST-LEONARD: grand 5½, libre immédiatement, parking. 323-4500.

ST-LEONARD: Occasion. 5½ chauffé, salon, salle de jeux, foyer, garage, etc. Disponible maintenant. Informez-vous 324-5762.

ST-LEONARD: 5½, salle jeux, bar, foyer, chambre froide, garage, cour, $580 non chauffé, 337-9257.

ST-LEONARD: chauffé 5½, 1er, avec sous-sol fini, garage double. $650 à $750. Aussi 5½, 4½, 1er, 2e. 322-1708.

ST-LEONARD: 5½ électrique, 1er juillet, $380 non chauffé. 325-5383.

ST-MICHEL 14e près Métropolitain. 3½, 2e, $200. 376-9020 soir.

ST-MICHEL, 4½ fermé, les entrées, juillet, $215. 321-0456.

ST REMI 260-262-264, nouvelle construction, (triplex), 2x4½ sur 2 étages (2è et 3è) $352. 5½ sous-sol et rez-de-chaussée $383, stationnement extérieur, occupation 1er avril. 849-1291

ST-ZOTIQUE 4½, chauffé, eau chaude, $270 mois, libre 1er mai, 728-7617 après 7h pm.

STE-THERESE, bas duplex 5½ + sous-sol, stationnements, cour arrière, 437-0533, 472-0428 avant 21h.

TETREAULTVILLE, bachelor 3½, chauffage électrique, entrée laveuse, sécheuse, libre en avril, $200. 353-6477.

TRES GRAND 6½, insonorisé, bas de triplex, plus garage, foyer, $650. Juillet. Mtl.-Nord. 384-9236

V.M.R.: grand 4½, 5½, près métro. Garage, balcon, $400, $460. 731-5067

VERDUN haut de duplex neuf, grand 5½, $475. mois, libre en juillet. 761-2984.

VERDUN, grand 3½ neuf, 3e, tout électrique, entrées, personne mature, références écrites, $295. 768-3373.

VIEUX MTL près métro, studio 1½ chauffé, rénové, mur brique, poutres, armoires et vanité en chêne, cuisinière, frigo, etc. $400. Libre. 397-9705.

VILLE EMARD, 3½ pièces, chauffé, eau chaude, poêle, frigidaire, taxe d'eau comprise, $267. 766-2043.

VILLE LASALLE, 1½, 2½, 3½, 4½, chauffé, eau chaude, taxes, piscine extérieure, frais peint. A compter de $210. 365-0761.

VILLE MONT-ROYAL
300-350 Graham
Grands logements, 3½, poêle, réfrigérateur inclus. Près autobus et train. S'adresser au concierge à l'appartement G1, 300 Graham.

VILLE St-Laurent, Laval 2515 app. 3, (Canadair), 3½, $240. 276-2558

VILLE ST-LAURENT 985, Crevier coin Edouard Laurin. Superbe 3½, neuf et rénové, studio, eau chaude, poêle frigo fournis. Près boul. Décarie et métro. 331-2092, soir 845-3481.

VILLE ST-LAURENT, rue Keller, grand 5½, haut duplex, très propre, libre 1er mars ou avril. Possibilité bail 16 mois. Après 18h 336-7747.

VILLE ST-LAURENT
LE SAPHIR NO. II
PENTHOUSE 10 PIECES
3½, 5½ (2 chambres)
Références. 334-8590, 336-6516

VILLE ST-LAURENT: Metro Du Collège, 4½ tous rénovés, isolés, stationnements, chauffage électrique, libres, $400. 737-1459

VILLE ST-LAURENT, Painter Circle, 4½ chauffé, eau et taxe d'eau payées, 684-1245.

VILLE ST-LAURENT: Beaux 5½, 4½, $625, $375, chauffés. 747-5198.

VILLE ST-LAURENT, luxueux bas duplex, 8½, foyer, garage double, chauffage électrique, libre 1er juillet, $750. Du lundi au jeudi 683-9305

VILLE ST-LAURENT, rue Grenet 2½-4½, libre, tranquille. 744-0292.

VILLE ST-LAURENT, bas quadruplex 4½ chauffé, propre, idéal personne seule ou couple, $385, 1er mai. Après 16h: 744-2628, 744-1086.

VILLE ST-LAURENT, luxueux bas duplex, tapis mur à mur, sous-sol fini, chauffé, garage double, près Place Vertu, $675, 337-7979.

VILLERAY 1½ 2½ 4½, équipé ou non, 276-1338.

VISITATION sud Sherbrooke, 3½ refait à neuf, $340 mois, 521-4610. 524-0712.

WAVERLY dans Villeray, haut duplex, 5½ chauffé, adultes préférés, 1er avril, 387-2906.

WESTMOUNT
Chateau Maisonneuve, 4998 De Maisonneuve ouest, 1, 2 & 3 chambres à coucher, prestigieux, portier, air climatisé, métro Vendôme, parc Westmount.
489-5727

1½ à 10½, meublé ou non. **Loge-Info, 495-2458. (Frais)**

42e RUE 4150, 4½, entrée laveuse-sécheuse, $190 & $235. 327-6521.

5 VINCENT D'INDY 5½ à louer, immédiate ou plus tard, chauffage taxe d'eau, poêle, réfrigérateur inclus. 737-8055.

5830 COTE ST-LUC, 3½, 4½, chauffé, 1 MOIS GRATUIT. Taxe d'eau, eau chaude, poêle et réfrigérateur. 484-2866.

8991-14e grand 4½, entrée laveuse-sécheuse, $235. 323-1597.

(137) À LOUER BANLIEUE OUEST

LÀ OÙ IL FAIT BON VIVRE... À MEILLEUR PRIX!
PLACE GOUIN
SUR LA RIVE DE LA RIVIÈRE DES PRAIRIES
MAGNIFIQUES BÂTISSES EN BÉTON
à l'épreuve du feu et insonorisées
Grand balcon avec porte-patio donnant sur la rivière. Chauffage électrique antipollution. Thermostats individuels.
VOTRE LOYER COMPREND
Éclairage & chauffage • Taxe d'eau payée • Réfrigérateur • Cuisinière • Moquette • Sauna • Piscine • Salle de réception • Stationnement & terrain de jeu • Buanderie automatique • Vue panoramique.
AUTRES AVANTAGES
• 5 minutes de marche de la station CN-Roxboro • Voisin de centre d'achat, église, écoles, loisirs, autres • Autoroute 13 (Mirabel).
ADMINISTRÉ PAR LE **TRUST GENERAL DU CANADA**

APPARTEMENTS MEUBLÉS DISPONIBLES
STUDIO 3½ - 4½ - 5½
OUVERT:
Lun. au jeu., 10h à 20h30
Vendredi: 10h à 16h. Sam. et dim.: 11h à 16h
Visitez-nous maintenant et profitez d'un mois de loyer gratuit.
11150, chemin Meighen **684-7481** (près du restaurant 3 Arches)
11145, chemin Mieghen **683-9919** (boul. Gouin) Pierrefonds
187570-R 137

Le luxe au bord de l'eau

Centre Marina
Boni $400
2½ - 3½ - 4½
Chauffage, piscine, service de portier, antenne TV et autres suppléments sont compris.
187810-R 137
626-5155
Boul. St-Jean nord jusqu'à la rivière

Domaine des Erables
3½ - 4½
• Thermostat dans chaque pièce
• Réfrigérateur et cuisinière
• Tapis mur à mur
• Piscine extérieure
• Aire de stationnement extérieur
• Près des écoles
• Situé près des centres commerciaux
• CTCUM à votre porte
1023, chemin Hyman, suite 202
Dollard-des-Ormeaux
684-1044
188007-R 137

PIERREFONDS
Bord de la rivière
Boni $250
3½ - 4½
SPACIEUX
chauffé, taxe d'eau payée, piscine, salle de jeu.
PLACE RIVIERA
Nord sur montée des Sources jusqu'à la rivière
684-2148
187808-R 137

Les Cèdres
5025, boul. des Sources, Pierrefonds (coin boul. Gouin)
2½-3½-4½-5½
INCLUS:
chauffage avec thermostat individuel
électricité
taxe d'eau
cuisinière, réfrigérateur
tapis mur à mur
piscine extérieure
près gare CN et CTCUM à la porte
684-4651
187998-R 137

LE LALANDE
9840, boul. Gouin ouest
1 MOIS GRATUIT
1½, 2½, 3½, 4½
$270, $310, $350, $390
Luxueux édifices en béton
Autobus CTCUM à la porte
Près gare CN. INCLUS: Chauffage avec thermostat individuel, électricité, taxe d'eau, cuisinière, réfrigérateur, tapis mur à mur, piscine, sauna.
683-6121
187061-R137

MANOIR DOLLARD
4039 - 41 Mtée des Sources
1 MOIS GRATUIT
1½, 3½, 4½, 5½
Édifices en béton
Autobus à la porte, près centre d'achats. **Inclus:** chauffage, taxe d'eau, cuisinière, réfrigérateur, piscine.
684-7352
187759-R137

D.D.O.
MAISONNETTE
Spacieux, luxueux, 2-3 chambres à coucher, avec sous-sol fini, piscine extérieure. A partir de $430. Nord sur le Boul St-Jean, à droite sur Lakeroad, à droite sur Hurteau, près de l'autobus et du centre d'achats Fairview.
Visitez le 309, Hurteau
626-5659

D.D.O., maison de ville, 3 chambres, cour privée, très ensoleillé, près autobus, piscine, centre communautaire, chauffage électrique, tapis, poêle, réfrigérateur, $475. Immédiat. Ruth, 620-7207.

DORVAL 3½, 4½, chauffés, près commodités, 636-6567, 684-6195.

GRATUIT 1 MOIS
PIERREFONDS Gouin, récent, grands 3½, 4½, $295 +, équipés, stationnement, taxe payée, béton, insonorisés, 626-9182, 932-7510.

HABITATIONS PIERREFONDS
3½, 4½
Chauffage, électricité, taxes inclus.
11,525 boul. Pierrefonds
684-3793

ILE PERROT, bungalow, 3 chambres à coucher, foyer, sous-sol fini, 453-8975.

LACHINE, 4½ pièces, à partir de $210, chauffage électrique, 637-4431.

PIERREFONDS 3½-4½ split, 5½ split, incluant chauffage, électricité, tapis, ascenseur, stationnement. 4905, des Erables, app. 116, 620-7410 ou 620-7147.

POINTE CLAIRE 1½ 3½, équipé ou non, tranquille, 4½ un mois gratuit, 697-4449.

STE-ANNE DE BELLEVUE app. d'une chambre, chauffé, près toutes commodités, disponible maintenant, $275, 457-2967.

(141) À LOUER ÎLE JÉSUS ET RIVE NORD

DU SOUVENIR
3285 du Souvenir
3½, 4½, 5½
Inclus: poêle, réfrigérateur, tapis mur-à-mur, électricité, eau chaude, chauffage, taxes, stationnement extérieur, tennis, 2 piscines extérieures, dépanneur, salon coiffure, près centre d'achats.
687-7972 688-1134

L. D. R. 4½, chauffés, libres. 667-6716, 287-9665, 276-6949.

L.D.R. & Chomedey, 4½ chauffé, eau chaude, entrée laveuse-sécheuse, stationnement, tranquille, $310. et $350. 669-6588, 625-5665.

L.D.R. HAUT duplex 5½, 1er mars, 668-7558, 667-2362 après 4h.

L.D.R. 3½, chauffé, eau chaude, poêle et réfrigérateur. 1 mois gratuit. 664-1639

L.D.R., 3½, 4½, grands, poêle, frigidaire, taxes, eau chaude fournis, $270, $330. Garages disponibles. 382-2716

L.D.R., 5½, haut duplex, face parc, tapis mur à mur, $450, 667-4734.

LAVAL CENTRE, 4½, 5½. Chauffé, eau chaude. Bon prix. 668-6350.

LAVAL-DES-RAPIDES
435 Concorde, app. 3
4½ neuf, réservation de février à juillet. 669-8991 ou 667-0852.

LAVAL-DES-RAPIDES
545, Concorde ouest, app:4. Grands 4½, 668-7695.

LAVAL 2½, 3½, 4½, libre juillet. 861-7246, 670-6191.

LAVAL, Vimont, grands 4½-5½ neufs, taxe d'eau incluse, 622-4535.

LES TERRASSES PATON 2 chambres à coucher, condo luxueux, vue panoramique sur Montréal, tapis, garage intérieur inclus, $650 par mois, jour 667-3061, soir 682-2427.

LORRAINE: cottages, 5½, $435, $545. . Avril, juillet. Soir, 621-5600.

MANOIR DES ECÔRES
1775-95 boul. Cartier, Duvernay. Face rivière des Prairies, près pont Papineau. 1½, 3½, 4½ 5½
663-6344

MASCOUCHE maison 7 pièces, chauffage électrique, poêle à combustion lente, lave-vaisselle, ménage fait, $550mois. 474-0290

PL. DES LAURENTIDES
666 boul. des Laurentides, Laval. Tous les services et taxes inclus.
3½,$375 -4½, $410-$435
669-4721

PONT-VIAU, 2 meublé, chauffé, éclairé, $200. 663-6763, 387-2987

QUADRUPLEX STE ROSE
6½ avec foyer et garage, 4½ étages, 3½ meublés. Inf. 625-0454

QUADRUPLEX VIMONT
6½ avec foyer et garage, 4½, 3½ étages et 3½ meublés. Inf. 668-4344

REPENTIGNY, unifamiliale 8 pièces, 2 salles de bains, Jenn-Air, four, lave-vaisselle, tapis mur à mur, air climatisé. Libre. 581-6142

ST-VINCENT DE PAUL, Laval, sous-sol 3½, avec foyer. Idéal pour 2 personnes. 694-6286.

ST-VINCENT DE PAUL, 4½-$270 dans duplex, entré privée, sortie cour arrière, demi sous-sol, 1er avril. 664-1174.

STE-DOROTHEE, 3 pièces chauffé, propre, à 2 minutes autoroute 13, terrasse, pourrait etre libre 1er mai, $290. Après 5h pm: 689-4030.

TERRASSE BELLEVILLE
Laval, près route 25 et 440 est, 3½, 4½, 5½, chauffés, poêle et réfrigérateur, taxe payée, $200 de réduction à fin mars. 661-7383.

TRIPLEX BOISBRIAND
4½, $275 /mois. Inf. soir: 430-8828

VIMONT
Luxueux condos à louer, tapis mur à mur, piscine, type 2 chambres, insonorisé. Inf. 663-7554, 668-4344

3½ A SOUS LOUER 415 Boul Rabin, Laval-des-Rapides, poêle, frigidaire, eau chaude, chauffé, taxe d'eau, 1er avril. 668-6350

BLAINVILLE, 5½ pièces, non chauffé, avec garage et sous-sol, disponible 1er avril. 430-4170.

BLAINVILLE, meublé et non meublé, 3 grands 4½ près centre médical et parc, dans zone résidentiel, chauffage électrique. Informations: 19, 27e av, app 3. 430-7248

BOUL. CARTIER, Chomedey, 3½-4½, poêle & réfrigérateur, proximité des services. Occupation immédiate. 681-3490.

BUNGALOW, Auteuil. 5½, sous-sol partiellement fini, grand terrain gazonné, chauffage électrique, $580. Libre juillet. 622-9032

CHOMEDEY Laval, 6½, bas, chauffé, garage, grande cour. Repeint. 900, Emerson dr.

CHOMEDEY OUEST, triplex 4½, 682-0688, 681-1996, 681-9007.

CHOMEDEY OUEST 3½, 4½, chauffé, poêle, réfrigérateur, loyer raisonnable. 687-8670.

CHOMEDEY OUEST 4½, 5½, poêle, réfrigérateur, tapis mur-à-mur, près écoles, centre commercial et transport en commun. 687-1536.

CHOMEDEY, cottage attaché, 6½, garage, déneigement, entretien de gazon, piscine, $540mois. 681-0935

CHOMEDEY, 7½, 4 chambres à coucher, 3 salles de bain, bidet, grande salle de jeux avec foyer en brique naturelle, garage, cave à vin, JennAir encastré ainsi que lave-vaisselle. 687-3311.

DES CHATEAUX
3280 DES CHATEAUX
Inclus poêle, réfrigérateur, tapis mur à mur, électricité, eau chaude, chauffage, taxes, stationnement extérieur, tennis, 2 piscines extérieures.
Près centre d'achats.
688-1134 687-7972

DUVERNAY, 3½ neuf, bas de cottage, libre 1er avril, $270, 668-6528 avant 18h, laissez message.

DUVERNAY, 4½, 2 portes patio, $370, demi sous-sol $310. 668-2326

FABREVILLE, 6, bas duplex, jen air, frigo, stores verticaux, tapis etc. paysager, paisible, $525. 1er juin, 627-1818 ou 663-9314.

SUITE des petites annonces à la page F 1

LA CHARGE DES SANGLIERS

Ce volume est la suite du roman «Les lilas fleurissent à Varsovie», Prix européen de l'Association des écrivains de langue française (Paris, 1982) qui a été publié en feuilleton dans LA PRESSE

ALICE PARIZEAU

RÉSUMÉ

Septembre 1981. À Gdansk commence le congrès de Solidarité. On prononce la dissolution du K.O.R, bouc émissaire du gouvernement et Irena ne comprend pas cette mesure qui lui semble injuste pour les militants de première heure, tel Robert, son mari.

—65—

Dehors, le soleil inonde la galerie. La vie est merveilleuse, se dit Inka en redressant la tête, il suffit de savoir l'apprécier. Allons, autant oublier mon mal de dos. Après tout, je ne suis pas une mauviette pour me laisser abattre par si peu. Magda a accouché de Wlodek en travaillant dans les champs, moi je ne suis qu'au sixième mois de ma grossesse et je suis certainement aussi solide qu'elle pouvait l'être à l'époque. Et puis, moi, je n'ai pas connu l'occupation et la guerre, alors comment oserais-je me plaindre?

Inka serre les dents, range la pièce, puis s'en va ramasser les pommes de terre jusqu'à ce qu'on commence à sonner l'angelus à l'église de Rybotycze. C'est alors seulement qu'elle revient pour s'occuper des poules, nettoyer un peu l'étable, nourrir les deux chevaux, et il fait déjà nuit quand elle rentre finalement à la maison. Les sangliers n'ont pas fait trop de dégâts. Demain, s'il ne pleut pas...

La tête vide, les bras ballants, Inka se laisse tomber dans un fauteuil, fait un dernier geste pour allumer la lampe, puis s'endort, Psina couché à ses pieds. Quand le curé Wolski arrive, il est plus de minuit et il est obligé de secouer la jeune femme qui ne se réveille pas, malgré les aboiements désespérés de son chien. À la fois tendre et bourru, Adam Wolski ne peut s'empêcher de parler des sangliers, tandis que les deux hommes qui l'accompagnent renchérissent à qui mieux mieux.

— Un sanglier sauvage blessé charge et les laies savent défendre leurs petits. C'est dangereux. Un rabatteur a été tué comme ça l'année dernière.

— On en a dépécé deux ce matin, marmonne Inka. Il y aura de la viande. Les chauffeurs s'en occupent. C'est bon à manger un rôti de sanglier...

— Toi, tu vas te coucher, décide le curé et, nous, nous allons nous installer. Où est Ania?

C'est stupide, ce réflexe appris pendant les longues années de séminaire. Il n'ose pas l'emmener jusqu'à sa chambre, parce que c'est une femme, et pourtant cela ne serait qu'un geste de la plus pure et de la plus élémentaire charité chrétienne. Adam Wolski hésite un instant, puis brusquement se penche, prend Inka dans ses bras d'homme, la soulève et la porte, complètement endormie, jusqu'en haut de l'escalier, jusqu'à sa chambre dont la porte est restée grande ouverte, la dépose doucement sur le lit, la couvre et allume la lampe. Autour, tout est en désordre.

— Il était temps que j'arrive, murmure le curé entre ses dents.

Machinalement, il redresse la table, replace les chaises, ramasse par terre les morceaux de verre cassé, tandis que Psina, silencieux, le suis pas à pas.

Soudain, le chien saute sur le lit et se couche à côté de sa maîtresse. Inka ne se réveille pas, mais dans son sommeil elle marmonne quelque chose d'où ne se détachent que quelques mots. Le curé qui croit comprendre «vivre, c'est merveilleux», hoche la tête. quand même, pense-t-il, elle semble faire des beaux rêves, cette chasseuse de gibier venu de l'Est. C'est bon signe!

* * *

La flotte soviétique croise au large, mais ici, dans l'immense salle du Palais des Sports, cela n'a vraiment aucune importance. Les délégués parlent en pesant gravement, longuement, chaque mot. Des femmes et des hommes qui n'ont visiblement pas l'habitude de se retrouver ainsi devant un micro, sous les grandes affiches suspendues là-haut, sous le plafond, face aux représentants syndicaux venus de partout et aux centaines de journalistes, précisent leur pensée. Le temps ne compte plus. Il s'est arrêté. Lors de la messe inaugurale, le prêtre leur avait dit: «Vous êtes en train d'entreprendre l'oeuvre historique qui doit forger l'avenir de la nation*» et ils en sont conscients.

Entouré des journalistes étrangers, André prend fébrilement des notes. Il n'a pas l'habitude des congrès démocratiques. Lors de ceux auxquels il avait assisté par le passé, en Pologne, ou encore en Hongrie, comme cela lui était arrivé une fois, tout était simple. Au début, on distribuait à la presse des communiqués et puis, à la fin, ils avaient généralement une réunion, une sorte de mise au point, destinée à dégager les conclusions, les résolutions et les décisions. André partait ensuite avec un texte, prêt à être publié, déjà vérifié par le censeur, et il ne lui restait qu'à rentrer chez lui et à lire le lendemain, dans les journaux de la capitale, des versions en tout point similaires à la sienne.

Rien de pareil ici. De longues heures de discussions relatives à la procédure, puis soudain une phrase, une déclaration qui fait l'effet d'une bombe et provoque des explosions d'applaudissements. Tous les matins, on imprime aussi un journal *Glos Wolny* (Voix libre) où plusieurs interventions sont rapportées et analysées, ce qui signifie que ces documents sont déjà en train de s'écrire, qu'ils circulent dans la salle, comme à l'extérieur, et qu'aucune censure ne peut plus saisir ces feuilles.

Comment font-ils pour trouver du papier, des machines, des photocopieuses, se demande Robert, à l'autre bout de la salle, en suivant d'un regard ému les scouts en uniforme qui distribuent aux délégués les motions et les rapports. Il regrette de ne pas avoir Irena à côté de lui, mais elle est loin, perdue quelque part parmi les centaines de journalistes, où André a réussi à lui avoir une place.

Une sorte de paix profonde domine les débats, comme si les gens avaient cessé soudain d'avoir peur des représailles et voulaient profiter pleinement de ces journées uniques où il est enfin permis de rompre des années de silence.

Irena voit Robert de sa place. Il est parmi les experts et elle en est très fière. Tendue à l'extrême, les yeux pleins de larmes, elle ne parvient pas à dominer le tremblement de ses mains. Elle a beau essayer de se concentrer, elle a beau essayer de comprendre ce qui se dit là devant, les mots s'envolent sans qu'elle parvienne à en saisir le sens. C'est comme s'ils parlaient une langue étrangère, parfaitement incompréhensible, en utilisant de temps en temps seulement des expressions familières qui, aussitôt, suscitent des applaudissements.

Irena saisit au vol les noms des régions, qui sont toutes représentées, une allusion, une affirmation, une critique particulièrement surprenante dans sa crudité absolue. Elle voudrait bien pouvoir discuter de tout cela avec Robert, mais elle ne le voit pratiquement pas. Depuis le début du congrès, il rentre de plus en plus tard le soir, épuisé, mais rayonnant après les longues conversations avec des amis, dont certains de longue date, qu'Irena ne connaît même pas.

— Toute la Pologne est là, lui répète-t-il alors, en secouant la tête, toutes les couches de la société sont représentées. On se parle et on se comprend. Les ouvriers surtout sont fantastiques. C'est une relève comme nous ne pensions pas qu'elle puisse exister. Je crois qu'on ne dira jamais la reconnaissance qu'on doit à nos enseignants des écoles primaires et secondaires. Malgré la censure, malgré les pressions, malgré les contrôles sauvages, ils ont réussi à former une jeunesse solide, motivée, intelligente et capable de s'exprimer mieux que certains professeurs d'université qui dissimulent, derrière des envolées oratoires, leur incapacité totale d'avoir une réelle vision de l'avenir.

Irena se contente d'écouter, parce que, dès qu'elle pose une question, elle obtient une telle avalanche de réponses qu'il lui devient impossible d'y trouver les précisions qu'elle voudrait avoir.

André, pour sa part, est invisible, tandis que Maria Solin et Helena viennent rarement, car elles habitent à l'hôpital, situé très loin de la maison dans laquelle Robert a réussi à avoir une chambre pour eux deux. Heureusement qu'elle peut lire *Glos Wolny*, mais elle a du mal à faire le lien entre les textes écrits et les interventions des délégués entendues au cours de la journée.

Trop émue, trop secouée pendant les débats, Irena a beau essayer de retenir chaque mot, chaque parole, très rapidement elle se laisse envahir par l'atmosphère, par la joie qu'elle éprouve et qu'elle croit partager avec d'autres, avec ces hommes graves qui parlent au micro, comme avec chaque être rencontré dans les rues de Gdansk. Partout où elle va, il y a des sourires complices, des poignées de mains, des pancartes, des macarons et des drapeaux qui flottent au vent, à côté des grandes photos de Jean-Paul II. Pieusement, elle ramasse ce qu'elle peut, pour rapporter ainsi au curé Marianski, à Magda et à Mietek, des bribes de ces journées uniques, vécues dans la fièvre d'un espoir tout neuf.

Il n'y a plus de queues devant les magasins, puisque les étalages sont complètement vides. On vient d'annoncer l'augmentation du prix du tabac, le ministre Ciosek, qui assiste au congrès et qu'elle voit bien de sa place, a l'air sinistre, mais cela n'a vraiment pas beaucoup d'importance. En rentrant le soir, Irena mange du pain avec du saucisson qu'elle a apporté de Celestynow, tandis que Robert soupe à la cafétéria ouverte pour les délégués.

Irena sursaute. Là-bas, au fond de la salle, un spectre s'approche du micro. Un spectre de sa prime jeunesse! Le vieil homme porte l'uniforme que Robert avait sur lui, en ce mois de septembre, au moment où il partait à la guerre. Elle revoit l'image d'un jeune officier, souriant et confiant, qui s'en allait défendre son pays contre l'invasion de l'armée hitlérienne et dont elle n'a pu garder qu'une photo jaunie... Je rêve, se dit Irena en se frottant les yeux, tandis que les délégués, debout, se mettent à applaudir frénétiquement le délégué de Solidarité de Lodz, qui porte sur son uniforme les insignes de général et des décorations.

— C'est le dernier survivant de l'Organisation juive de combat de l'insurrection du ghetto de Varsovie! crie quelqu'un dans la salle*. Je le connais. Il a survécu à l'occupation, il a fait de la prison pendant l'époque stalinienne! C'est un vrai miracle qu'il soit encore en vie!

Irena hurle «bravo» avec les autres et, de toutes ses forces, frappe ses mains l'une contre l'autre. L'ovation se prolonge, ne cesse de monter, pour se fondre finalement dans le chant ancestral. À l'unisson, tous marlètent les mots «La Pologne ne disparaîtra pas tant que nous vivons**». Le silence se fait et le général commence à parler.

De nouveau Irena perd le fil et se sent isolée et stupide, dans cette foule qui semble suivre parfaitement chacune des interventions. Elle cherche des yeux Lech Walesa, constate qu'il sourit et se sent rassurée mais pas pour longtemps. Devant le micro, les intervenants se succèdent, mais il y a comme une attente dans le groupe des gens qui l'entourent. Attente inquiète, chargée d'angoisse...

* Extrait d'une homélie rapportée, entre autres, dans la revue *Libération*, numéro hors-série: «Pologne», janvier 1982, Paris, 9, rue Christiani, France.
* Fait historique rapporté, entre autres, par Krzystof Pomian, dans son livre paru sous le titre *Pologne: Défi à l'impossible?* Paris, Les Éditions Ouvrières, 1982.
** *Jeszcze Polska nie zgirela poki my zyjemy...*, hymne national polonais.

à suivre

© Copyright Le Cercle du Livre de France Ltée
Ottawa, Canada, 1982

Reagan place sa campagne sous le signe du «réveil spirituel»

COLUMBUS, Ohio (AFP) — Le président Ronald Reagan a mis hier sa campagne électorale sous le signe du «réveil spirituel», moral et religieux de l'Amérique en préparant le terrain pour un affrontement avec les démocrates sur ce thème.

Le président américain s'est adressé à Columbus, Ohio, à l'Association nationale évangéliste, groupe devant lequel il avait voici juste un an dénoncé l'URSS comme «l'empire du mal».

M. Reagan a peu évoqué les questions internationales mais a brossé un sombre tableau du «déclin» moral qui a accompagné, selon lui, le «désordre» économique et l'affaiblissement de la puissance des États-Unis, avant son arrivée au pouvoir. «Dans les années récentes, a-t-il dit, l'Amérique avait paru perdre ses principes moraux et religieux, en oubliant la foi et les valeurs qui nous ont rendus bons et grands.»

Le président a ainsi dénoncé la propagation de la pornographie et de la drogue, ainsi que la libération des moeurs qui ont marqué les deux précédentes décennies. «La philosophie libérale considérait la promiscuité comme acceptable, même à la mode. Le mot amour lui-même a été remplacé par le terme «sexuellement actif», a-t-il dit.

M. Reagan a également appelé ses partisans les plus conservateurs à se rallier à son combat en faveur d'un amendement à la constitution qui autoriserait les écoles à organiser une prière publique quotidienne dans les classes.

Le Sénat, à majorité républicaine, vient de commencer à débattre de ce projet d'amendement que M. Reagan a mis au coeur de sa campagne pour un retour aux «valeurs traditionnelles» de l'Amérique. «L'adoption de cet amendement fera davantage qu'aucune autre mesure pour réaffirmer la foi et les valeurs qui ont donné à l'Amérique sa grandeur», a déclaré M. Reagan.

Moins controversé que le débat sur l'avortement, un succès du président sur la prière à l'école aurait l'avantage de mobiliser son électorat conservateur frustré par l'absence de résultats concrets de son administration sur les thèmes de société qui lui sont chers. M. Reagan a affirmé hier qu'une majorité de 80 pour cent d'Américains étaient favorables au «retour de la prière dans les écoles».

Les stratèges de la Maison-Blanche estiment que l'amendement a de bonnes chances d'être adopté par le Sénat. Ils prévoient que le président l'utilisera ensuite pour dénoncer l'opposition démocrate majoritaire à la Chambre des représentants.

«N'y a-t-il pas quelque chose de dévoyé lorsque notre grande constitution est invoquée pour permettre aux nazis et au Ku-Klux-Klan d'appeler à l'extermination des Juifs et à l'assujettissement des Noirs (en vertu de la liberté d'expression, NDLR) mais empêche nos enfants de prononcer une simple prière dans leurs classes?», s'est-il demandé.

Sur le thème de l'avortement, M. Reagan a paru faire preuve d'une certaine prudence politique en évoquant d'une façon inhabituelle la «tolérance» nécessaire pour les cas où «un profond traumatisme personnel» accompagne l'interruption de grossesse. Il s'est déclaré favorable à des «solutions positives à la tragédie de l'avortement».

M. Reagan a cependant repris la théorie selon laquelle les interruptions de grossesses donnent «souvent» lieu pour «l'enfant mort-né» à une «douleur épouvantable». Il a cité une lettre reçue d'un médecin selon laquelle une telle affirmation est «fermement établie».

D'autre part, le président Reagan a demandé aux Américains de prier pour les dirigeants soviétiques. «Nous ne cesserons jamais de prier pour que leurs dirigeants (...) puissent connaître la nature libératrice de la foi en Dieu», a-t-il dit.

M. Reagan a brossé un sombre tableau du «déclin» moral prévalant, selon lui, aux Etats-Unis avant son arrivée au pouvoir.

Il a affirmé qu'il est prêt, «si la nouvelle direction soviétique le souhaite, à renouveler (ses) efforts en vue d'une réduction des tensions Est-Ouest».

M. Reagan a également dénoncé les atteintes aux droits de l'homme en URSS et au Nicaragua au travers du «régime communiste des sandinistes». Mais, a-t-il poursuivi, «nous traiterons avec le monde communiste comme nous devons le faire avec une grande puissance: En négociant, dans une position de force et de bonne foi».

Dans son discours essentiellement consacré à la politique intérieure, M. Reagan a d'autre part appelé le Congrès à approuver les crédits qu'il a demandés pour accroître l'aide aux pays alliés d'Amérique centrale.

«Les sandinistes, a-t-il déclaré, essayent d'étendre la subversion communiste à travers l'Amérique centrale. S'ils réussissent, notre propre sécurité et notre économie, notamment dans nos États du Sud, seront menacées par un accroissement significatif de réfugiés.»

Devant cette association religieuse, le président américain a notamment dénoncé «la violation systématique des droits de l'homme et de la liberté de culte» au Niacaragua.

Onze grévistes de la faim sont morts dans une prison turque

ANKARA (AFP) - Onze des 43 détenus qui avaient commencé à la mi-janvier une grève de la faim pour protester contre la torture dans la prison militaire de Diyarbakir (sud-est de la Turquie) sont morts, apprend-on de source proche des parents de prisonniers.

Il n'a pas été possible d'obtenir l'identité des grévistes de la faim décédés.

Vendredi dernier, des mères de détenus de Diyarbakir s'étaient rendues à Ankara et avaient révélé que 13 des grévistes de la faim se trouvaient dans un état désespéré. Après 45 jours de jeûne, ils avaient été transportés dans le coma à l'hôpital militaire de Diyarbakir.

Samedi matin, la mère de Cemal Arat, 27 ans, apprenait dans la capitale turque la mort de son fils. La veille, Sakine Arat s'était déclarée persuadée de ne pas pouvoir le revoir vivant.

Au cours de la même nuit de vendredi où le jeune militant séparatiste kurde est mort, quatre à six autres grévistes de la faim, dont deux femmes, sont également décédés.

Le bilan des victimes de ce jeûne s'élevait hier à 11 morts — quatre nouveaux décès étant intervenus au cours des dernières heures. Il pourrait s'alourdir puisqu'une dizaine d'autres grévistes de la faim sont dans un état désespéré, indique-t-on de même source.

La situation à la prison militaire de Diyarbakir où sont incarcérés les séparatistes kurdes s'est dégradée au début de l'année après que les autorités pénitentiaires eurent décidé d'imposer aux détenus le port de l'uniforme normalement réservé aux criminels de droit commun.

De violents incidents ont alors éclaté à la prison, notamment le 6 janvier quand un incendie dans des cellules avait fait six morts parmi les détenus.

Vingt prisonniers «incapables de résister aux traitements inhumains» qu'on leur impose, selon leurs parents, depuis plus de trois ans à Diyarbakir ont commencé le 14 janvier un jeûne jusqu'à la mort. Vingt-trois autres détenus se sont joints à cette grève de la faim dans les jours suivants.

Selon les parents, quelque 1,000 prisonniers sont prêts à s'associer au jeûne jusqu'à la mort pour remplacer les volontaires décédés.

Par ailleurs, la grève de la faim entamée le 22 février par la majorité des 1,500 détenus de la prison militaire de Mamak à Ankara se poursuivait hier.

Le plus souvent mentionnés sont l'introduction de barres dans l'anus, les passages à tabac suivis de stations debout, nus dehors en plein hiver, les gardiens militaires arrosant les détenus d'eau froide.

La falaka, bastonnade sur la plante des pieds héritée de l'empire ottoman, est régulièrement pratiquée.

Les gardiens n'hésitent pas à obliger les détenus à manger leurs excréments ou à leur faire avaler des plats dans lesquels ils ont mis du détergent.

À la prison militaire de Mamak à Ankara, les détenus ont été à plusieurs reprises rassemblés dans une cour où des chiens ont été lâchés sur eux.

Des militants du parti communiste turc ont une nouvelle fois présenté hier des traces de ces tortures devant le tribunal militaire qui les juge.

Les séjours dans des cachots tellement petits que les détenus s'y tiennent pliés sont la punition minimale de toute révolte. À cela il faut ajouter les humiliations permanentes, l'impossibilité d'aller aux toilettes sans permission — régulièrement refusée — et l'obligation faite aux prisonniers de manger à même le sol.

Bien que souvent dénoncée à l'étranger, la torture est un sujet tabou et largement ignoré en Turquie.

Les dernières nouvelles sur le service radiocellulaire Bell.

Le service radiocellulaire de Bell Canada sera disponible dès septembre 1984* à Montréal et à Toronto, tel qu'annoncé en janvier dernier. À l'échelle nationale, le service sera offert subséquemment par Bell Canada et les autres membres de Telecom Canada dans leur territoire respectif. Bell a déposé une demande de tarification auprès du CRTC et en attend présentement l'approbation.

Northern Telecom, le plus grand manufacturier canadien de systèmes de télécommunications, supervise présentement l'installation à Montréal et à Toronto de l'équipement nécessaire pour ce service.

Jusqu'à maintenant, le nombre de canaux du service radiotéléphonique mobile était très limité. Avec l'avènement de la radio cellulaire, le téléphone pourrait bientôt devenir aussi usuel dans une voiture qu'un appareil radio, et aussi efficace que l'appareil Bell à la maison.

Avec ce service, Bell vous permettra de profiter des derniers raffinements de deux technologies d'avant-garde: la commutation numérique et la radio cellulaire. Ainsi nommé en raison de la répartition géographique en cellules, le service radiocellulaire de Bell représente un progrès majeur dans le domaine des communications mobiles.

Pendant qu'au volant de votre voiture vous vous déplacerez d'un secteur à un autre, d'une cellule à une autre, la réception du signal émis par votre système sera automatiquement transférée à la station réceptrice la mieux située. La qualité de la communication demeurera impeccable à tout moment.

De plus, le service radiocellulaire Bell permettra d'augmenter substantiellement le nombre de canaux disponibles pour le service téléphonique mobile. Si vous désirez obtenir davantage d'informations, communiquez à Montréal avec le (514) 845-9281, et à Toronto avec le (416) 599-1426.

Avec le service radiocellulaire Bell, vous vous déplacerez toujours dans la bonne direction.
Celle de l'efficacité.

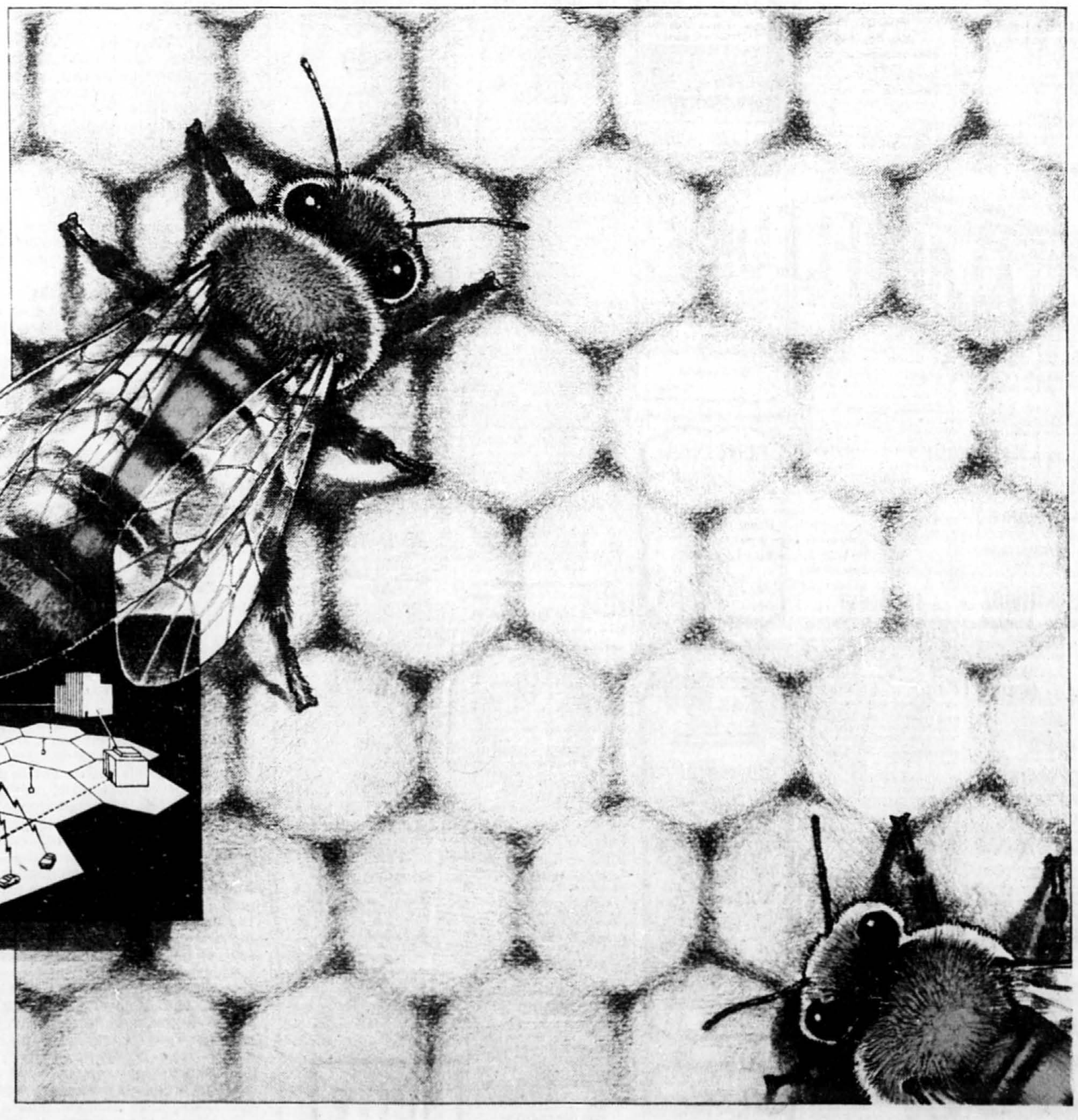

Le service radiocellulaire Bell, le service mobile de l'avenir.

L'efficacité passe par Bell

Bell
Membre du réseau national Telecom Canada

*Sujet à l'approbation du CRTC.