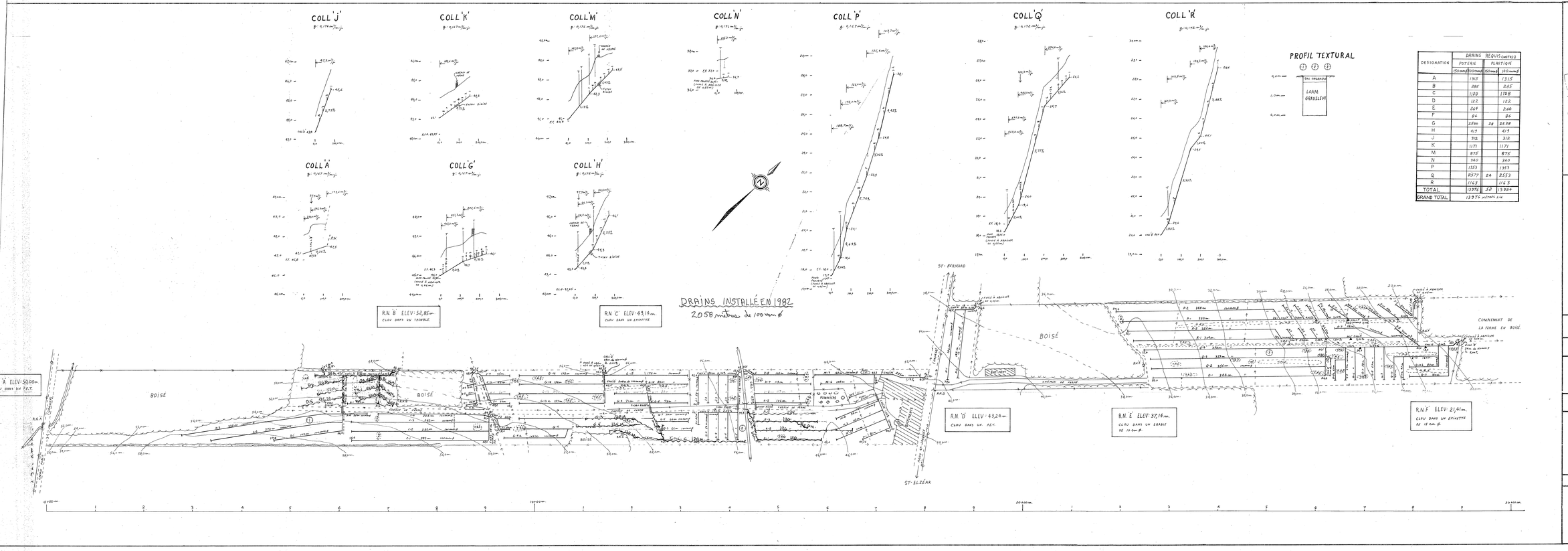

DESIGNATION	DRAINS REQUIS (METRES)		
	POTERIE	PLASTIQUE	
	(50 mm ø)	(100 mm ø)	(150 mm ø)
A		1315	1315
B	285		285
C	1128		1128
D	122		122
E	268		268
F	86		86
G	2584	28	2538
H	419		419
J	312		312
K	1171		1171
M	875		875
N	340		340
P	1353		1353
Q	2577	24	2553
R	1163		1163
TOTAL	13976	52	13924
GRAND TOTAL	13976 mètres c.a.		

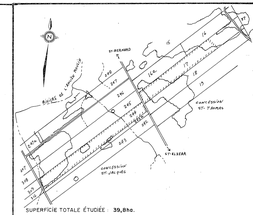

SUPERFICIE TOTALE ÉTUDIÉE : 39,8ha.

PLAN DE LOCALISATION

ÉCHELLE : 1:20,000 — RÉF. 21 L-6 N.E

LÉGENDE

- Rivière, cours d'eau existant, projeté
- Fossé existant, projeté
- Lac, marécage, étang, gravière
- Drainage souterrain existant
- Conduit souterrain existant
- Drains existants, projetés
- Changement de pente
- Changement de diamètre
- Bouche de décharge
- Diamètre des drains 4", 6", 8", 10"
- Clôture
- Ligne téléphonique aérienne, souterraine
- Ligne de transmission
- Ligne d'énergie électrique aérienne, souterraine
- Rapide, barrage, chute
- Station de pompage
- Regard, puisard
- Trou de sondage
- Superficie étudiée, drainage interne suffisant
- Courbe de niveau
- Zone boisée, buisson, arbre isolé
- Coulée
- Tas de roches en surface, enterrées
- Limites de zones

ÉCHELLE DU PLAN : 1 : 2000 (0 50 100 m)

ÉCHELLE DES PROFILS : VERT. 1 : 50 — HORIZ. 1 : 500 (0 50 100 m)

carrier, trottier et associés
ingénieurs-conseils — Québec

PROJET PRÉPARÉ POUR LE COMPTE DE
Mme Jules Marcoux
Rang St-Jacques Ouest
St-Elzéar
Cte Beauce P.Q.
Tél : (418) 387-2474

Inspecteur(trice) : LE — 13/08/79

Direction du Génie — Ministère de L'AGRICULTURE du QUÉBEC

DRAINAGE SOUTERRAIN

FERME : Mme JULES MARCOUX
LOT : 244 / 17
RANG : CONCESSION : ST-JACQUES / ST-THOMAS
MUNICIPALITÉ : ST-ELZEAR DE BEAUCE
COMTÉ MUNICIPAL : BEAUCE
CIRCONSCRIPTION ÉLECTORALE : BEAUCE NORD

PLAN No S-2378 025 A — FEUILLE 1 DE 1

MINISTERE DE L'AGRICULTURE DU QUEBEC
SERVICE DE L'HYDRAULIQUE AGRICOLE
DEPOSE LE : 17 AOUT 1979

26022 MARCOUX JULES