BUREAU DU SENAT
2-14-63 31-D-52
OTTAWA, ONT.

EN AVANT TOUS
Le tirage moyen de la "Presse" quotidienne — la semaine dernière
240,108
COPIES

LA PRESSE

Le plus grand quotidien français d'Amérique

FETE DU JOUR
S. Silvère, pape et martyr.
Soleil: lever 4 h. 11; coucher 7 h. 51
Lune: lever 2 h. 17; coucher 6 h. 39
TEMPS PROBABLE
ENSOLEILLE ET PLUS CHAUD DEMAIN
Maximum : 75 Minimum : 50
Pour détails complets voir page 43

68e ANNEE — No 209 MONTREAL, VENDREDI 20 JUIN 1952 PRIX : CINQ CENTS

FLOTTE, AVIATION SUÉDOISES ALERTÉES

A la suite de rumeurs sur des navires russes

Les patrouilles n'ont cependant pas retrouvé les bâtiments signalés au nord de Gotland. — Nouvelle note soviétique confirmant les précédentes.

Stockholm, 20. (BUP) — L'état-major de la défense suédoise révèle que la flotte et l'aviation ont patrouillé la mer Baltique, à l'est de la Suède, la nuit dernière et ce matin, parce que des vaisseaux de guerre russes avaient été signalés.

Le secteur surveillé est situé à l'est de Stockholm, au nord de l'île de Gotland, dans les eaux où disparut vendredi dernier un avion de transport militaire suédois DC-3.

Le communiqué de l'état-major précise que "le résultat des patrouilles fut négatif. "Un officier de liaison explique d'autre part que l'état-major "s'intéresse" toujours à toute information sur la présence de vaisseaux de guerre étrangers dans les eaux suédoises. Cet officier ne précise pas qui a signalé des vaisseaux soviétiques.

Hier soir l'URSS a remis à l'ambassadeur de Suède une note rejetant les prétentions suédoises selon lesquelles l'avion descendu lundi était désarmé et loin des côtes soviétiques. Le cabinet suédois s'est réuni aujourd'hui pour examiner cette note, qui rejette les protestations suédoises de lundi et de mercredi et somme la Suède de "ne plus violer les frontières soviétiques."

Manoeuvres poursuivies par la flotte suédoise

Voici d'autres événements qui concernent de près ou de loin le différend russo-suédois :

1) L'état-major de la défense confirme que l'aviation et la flotte suédoises poursuivront les manoeuvres prévues dans les eaux territoriales et internationales, avec l'ordre de se défendre par la force si elles sont attaquées.

2) L'état-major de la défense confirme que le Catalina descendu lundi est celui qui survola vendredi l'Estonie, par inadvertance. La Suède a déjà présenté ses excuses à l'URSS au sujet du survol.

Rappel d'un incident d'avril 1950

3) M. Tage Erlander, président du conseil de Suède, a refusé à M. Constantin Rodionov, ambassadeur d'URSS, l'autorisation d'interroger cinq réfugiés lettons qui affirment avoir vu des avions russes tirer sur l'avion Privateer de la marine amé-

A SUIVRE SUR LA PAGE 14

Canal et Etat de New-York

L'Office d'électricité d'Albany prêt à aménager les centrales.

Albany, New-York, 20. (PA) — M. John S. Burton, président de l'Office d'énergie électrique de l'Etat de New-York, a déclaré aujourd'hui à Ithaca que la question de l'aménagement des forces du Saint-Laurent avec participation de New-York sera réglée cette année même.

Il révèle que son office "s'est préparé à travailler avec le gouvernement fédéral, au cas où le Congrès refuserait à ce dernier l'autorisation de participer avec le Canada au creusage du canal du Saint-Laurent." Le Sénat a voté mercredi contre la participation fédérale.

Le président Truman a déclaré hier, à sa conférence de presse de Washington, qu'il ne s'opposerait pas à la collaboration entre l'Etat de New-York et le Canada pour l'aménagement des forces des rapides internationaux du Saint-Laurent.

L'Office d'électricité de New-York devra soumettre ses plans à l'approbation préalable de la Commission fédérale d'énergie et de la Commission des eaux limitrophes (International Joint Commission).

M. Burton déplore que le Sénat n'ait pas approuvé le plan général, mais ajoute que depuis cinq mois, en prévision de ce refus, son office travaille aux plans d'aménagement des centrales hydroélectriques. Dès 1948 l'Etat de New-York était disposé à aménager les pouvoirs d'eau. "La voie nous est maintenant ouverte", termine M. Burton.

L'industrie des E.-Unis est menacée

La grève de l'acier a des répercussion jusque dans le domaine militaire.

Washington, 20. (BUP) — Les chefs républicains prédisent que la Chambre des représentants, par une "marge considérable", se joindra aujourd'hui au Sénat afin de "prier" le président Truman d'invoquer la loi Taft-Hartley dans le but de mettre un terme à la grève des métallos.

Les dirigeants démocrates admettent qu'ils ne disposent pas d'un vote suffisant pour rejeter une résolution formulée dans ce sens.

Dans l'intervalle l'office national de la production annonce que les ouvriers métallurgistes ont agréé un plan par lequel l'acier ouvré tenu en réserve dans 132 entrepôts et usines distincts sera utilisé pour des fins militaires.

Sombre perspective

(PAf) — L'industrie et l'armée prétendent que la production d'armements de moteurs à réaction, de bombes atomiques et de sous-marins nucléaires, sera complètement paralysée d'ici quelques semaines aux Etats-Unis, si la grève de l'acier se prolonge.

Un relevé effectué aujourd'hui chez les manufacturiers et les spécialistes de la défense révèle que, dans l'ensemble, les réserves d'acier sont suffisantes pour permettre la production jusqu'au cours du mois d'août, mais dans certains cas les effets de l'arrêt du travail dans les aciéries se font déjà sentir.

Le secrétaire à la Défense, M. Robert Lovett, déclarant très graves les premiers résultats de la grève, a déjà pris les dispositions nécessaires pour consacrer à la production d'armements les quantités relativement minimes d'acier fini et non fini encore disponibles.

Entre autres mesures, il a puisé dans les réserves d'acier des entrepôts pour les expédier aux usines de fabrication d'armements.

Le secrétariat de la Défense a ordonné aux détenteurs de contrats d'accorder leurs comandes d'acier aux usines qui ne sont pas touchées par le conflit ouvrier. Et ces dernières ne sont pas nombreuses.

Mais le secrétariat prévoit que l'application de ces mesures ne produira qu'une très faible quantité d'acier comparativement aux énormes quantités requises.

Le lieutenant-général E. W. Rawlings, commandant général de la section du matériel aérien, a déclaré

A SUIVRE SUR LA PAGE 14

Un attentat de partisans du président

Une réunion d'adversaires de Syngman Rhee est brisée par de jeunes chahuteurs.

Pousan, Corée, 20. (PCf) — Des diplomates britanniques et américains qui asistaient à une réunion des adversaires politiques du président Syngman Rhee ont fui par une fenêtre, aujourd'hui, alors que des partisans du président sont venus briser la réunion.

Les diplomates, en compagnie de représentants des Nations unies et de correspondants de presse avaient été invités à cette réunion par le parti démocrate, l'opposition officielle, pour entendre la "dénonciation du régime autocratique du président Rhee" faite par l'ancien premier ministre John Chang.

Tout allait bien jusqu'au chant national de la Corée du Sud mais, à ce moment, 18 jeunes gens, se réclamant de la "Brigade de la jeunesse" qui appuie M. Rhee ont exigé leur admission. Les organisateurs refusèrent et les jeunes

A SUIVRE SUR LA PAGE 14

Un problème épineux pour les E.-Unis

Difficultés éprouvées pour augmenter la production du papier journal.

Washington, 20 (PAf) — Les autorités de la production nationale ont révélé, hier, qu'elles éprouvent de la difficulté à trouver des moyens d'augmenter la production du papier journal aux Etats-Unis.

Les fabricants de papier journal ont indiqué à l'office de la production que le coût élevé des placements et de la production, comparé aux profits peu élevés, constitue le problème principal qui retarde l'expansion de la production domestique du papier journal.

La division de la pâte à papier, du papier et du carton a tenu mercredi une conférence speciale avec les manufacturiers au cours de laquelle on a discuté la possibilité de construire de nouvelles usines et d'employer de nouvelles matières fibreuses dans la fabrication du papier journal. Les manufacturiers ont révélé que les profits sont tellement bas que les industriels préfèrent placer leurs fonds dans d'autres branches de l'industrie.

Toutefois, les délégués à la conférence convoquée en vue d'étudier les méthodes susceptibles de rendre les Etats-Unis plus indépendants des sources d'approvisionnements étrangères ne sont pas tout à fait pessimistes.

L'office signale que l'industrie croit qu'il serait bon de pousser l'étude de l'emploi de la bagasse, résidu de la canne à sucre, et d'autres matières fibreuses au lieu de la pâte à papier. D'autres délégués ont toutefois exprimé l'opinion que ces matières ne peuvent remplacer la pâte à papier.

Les Etats-Unis achètent la majeure partie de leur papier journal au Canada. La récente augmentation à $126 la tonne du papier journal canadien a fait mousser le désir de trouver un substitut pour la fabrication de ce produit.

Vibrant hommage à l'héroïsme canadien

Ex-gouverneur général de passage à Ottawa

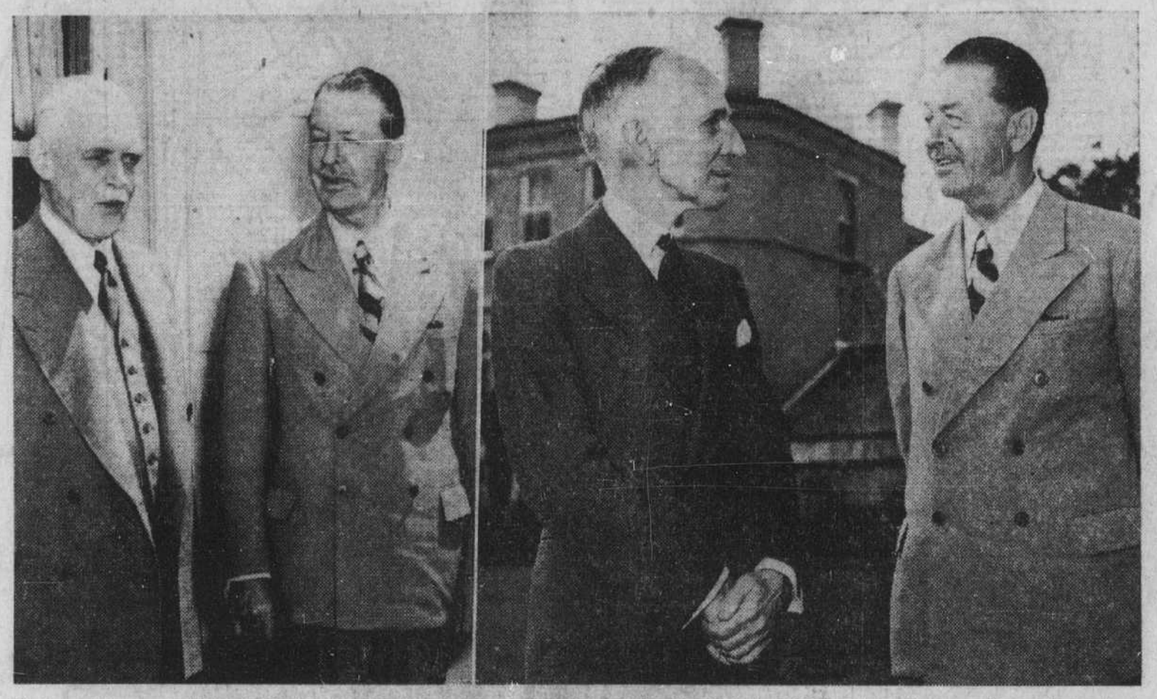

C'est avec joie que lord ALEXANDER, ministre britannique de la Défense nationale, s'est retrouvé dans la capitale canadienne où, pendant plusieurs années il a été représentant du roi. Il a rendu visite à son successeur, le très hon. VINCENT MASSEY, gouverneur général, (photo de droite) et au très hon. M. SAINT-LAURENT avec qui il a eu un long entretien.

C'est en vêtements civils que le ministre britannique de la Défense, lord ALEXANDER, a passé en revue une garde d'honneur, à Ottawa. Il avait à ses côtés le lieutenant M. G. WOODS. Au second plan, à gauche, l'hon. M. CLAXTON, ministre canadien de la Défense nationale.
(photos PRESSE CANADIENNE)

L'archevêque d'Aix loue la fidélité française

Le délégué de l'Eglise de France à Québec souhaite que tous continuent l'oeuvre de leurs pères, restent catholiques et français.

Le travail accompli

M. Adrien Pouliot rappelle le travail du Comité de la Survivance française depuis sa fondation, il y a quinze ans.

par Alfred Ayotte
envoyé spécial de la "Presse"

Québec, 20. — "Je ne vous savais pas si héroïques", telle est la réflexion qu'a faite hier soir, à la fin du dîner de la fidélité française, Son Excellence Mgr Charles de Provenchères, archevêque d'Aix, Arles et Embrun, délégué de l'Eglise de France au troisième congrès de la Langue française.

Le dîner de la Fidélité s'était prolongé presque jusqu'à 11 h., hier soir, au pavillon Mgr Vachon, sur le boulevard de l'Entente. Il y avait eu plusieurs discours, entre autres ceux de M. Adrien Pouliot, président de la réunion et vice-président du Conseil central de la vie française en Amérique du Nord; de l'hon. Cyrille Delage, qui avait énuméré les titres et les mérites des dix décorés de l'ordre de la Fidélité; du R. P. Adélard Dugré, S.J., qui avait remercié au nom des récipiendaires en donnant une sorte de mot d'ordre au Conseil de la vie française, à savoir une croisade du bien parler; de M. Gabriel Rémond, secrétaire du Conseil central à Paris, enfin de M. Raymond Laurent, député de la Manche et ancien président du conseil municipal de Paris. Et à 11 h., il y avait l'hommage au Sacré-Coeur au parc Victoria avec consécration au Sacré-Coeur par l'abbé Adrien Verrette, président du troisième congrès.

Néanmoins, Mgr de Provenchères a dit quelques mots à la demande de M. Pouliot. En voici une transcription aussi fidèle que possible:

"La fidélité française, vous l'avez affirmée ce soir, comme vous l'aviez fait d'une façon tellement probante hier soir au Petit Colisée, et comme vous le faites sous mes yeux à chaque heure depuis que je suis votre témoin.

"Pour moi, c'est une découverte. Je croyais connaître votre effort. Je ne vous savais pas si héroïques.

"Mon devoir sera de dire, à mon retour, aux cardinaux et archevêques de France ce que j'ai vu, ce que j'ai entendu, ce que j'ai ressenti.

"Je vous assure de la fidélité de l'Eglise de France. Vous avez entendu des voix laïques vous parler de fidélité française, de fidélité de l'Eglise de France. Il vaut mieux que ce soient des laïques plutôt que des évêques, qui vous disent ce qu'est l'Eglise de France. M. Robert d'Harcourt, un chef de la jeunesse et un penseur, vous a parlé d'espérance. M. Raymond Laurent vient de vous demander d'avoir confiance en la France. Espérance et confiance, c'est le voeu des cardinaux et archevêques de France.

"Depuis une cinquantaine d'années, la France a combattu bien des erreurs. Les résultats de ses luttes lui permettent d'avoir confiance. Nous aurons la fidélité à la mission qui nous a été confiée, à vous et à nous, le jour où la France a reçu le titre de "fille ainée de l'Eglise". La France est présente sur les deux continents. Ensemble nous continuerons l'oeuvre de nos pères et nous pourrons répéter: Catholiques et français."

Ce bref discours de Mgr de Provenchères a soulevé de longs applaudissements et a terminé la réunion. Mais l'écho de ce bref discours si cordial, si simple et chaleureux à la fois, s'est longtemps propagé.

Bienvenue de M. Pouliot

M. Adrien Pouliot, président du dîner de la Fidélité française, ouvre la série des discours en souhaitant la bienvenue aux délégués de toutes les parties du Canada, des Etats-Unis, de la France et d'ailleurs. Le pavillon Mgr Vachon est rempli d'au moins six cents convives et tous applaudissent la présence que leur signale M. Pouliot des personnalités suivantes: M. Robert d'Harcourt, de l'Académie française; Nos Seigneurs Maurice Baudoux et Henri Routhier, évêques de l'Ouest, qui ont gagné la cause à laquelle ils ont droit: la radio française dans leurs provinces des prairies.

Composition et but du Comité de la Survivance française

M. Pouliot esquisse ensuite une vie d'ensemble du travail accompli par le Comité de la Survivance depuis le congrès de 1937, qui lui avait donné naissance.

Rappelons d'abord, dit-il, que ce comité, actuellement présidé par un Franco-Américain éminent, l'abbé Adrien Verrette, se compose de trente-huit membres qui représentent les diverses provinces du Canada et un certain nombre de régions des Etats-Unis, aussi bien que les grandes institutions culturelles et sociales de l'Amérique du Nord.

Son objet, d'après le texte même de la constitution, c'est "le soutien et la défense des intérêts nationaux des populations de langue française et le maintien des traditions de l'esprit français, en Amérique du Nord".

Et le texte ajoute: "Il est établi selon la devise du deuxième congrès, pour la conservation de notre héritage français".

La fondation du comité fut accueillie partout avec enthousiasme.

L'aide à l'Acadie

La tâche était immense, mais dès les débuts, sous la présidence du regretté Mgr Camille Roy et guidé par la sagesse et le dévouement d'un incomparable secrétaire, M. l'abbé Paul-Emile Gosselin, tous les membres se mirent activement à la tâche. La première oeuvre d'envergure fut certainement l'aide à l'Acadie.

Cette aide a consisté dans le "lancement d'une vaste campagne de souscription au sein des groupes français du Canada et des Etats-Unis en faveur d'un journal français quotidien en Acadie".

L'appel reçut l'accueil le plus sympathique. Les dons affluèrent de partout. Si bien que six mois après le début de la campagne on avait recueilli du Canada, l'Acadie non comprise, et des Etats-Unis, une somme de plus de cent mille dollars. Le résultat c'est que l'Acadie est aujourd'hui dotée du journal quotidien "l'Evangéline" dont l'influence ne cesse de grandir pour le plus grand bien de la cause française dans les Maritimes.

Vers la Radio-ouest française

"Deux ans plus tard, en 1945, le comité allait se tourner vers nos compatriotes de l'Ouest. Songez qu'à ce moment-là, il n'y avait pas une seule minute de français par jour au poste de Radio-Canada, à Watrous, en Saskatchewan. D'après les techniciens, il fallait construire quatre postes, l'un à Saint-Boniface, au Manitoba, l'autre à Edmonton, en Alberta, et deux, l'un à Gravelbourg, et l'autre à Saskatoon, en Saskatchewan.

"Cette fois ce fut plus de deux cent mille dollars que l'on recueillit dans le Canada, l'Ouest non compris, et les Etats-Unis. Nos compatriotes du Manitoba, de la Saskatchewan et de l'Alberta souscrivaient de leur côté plus de six cent mille dollars. Vous connaissez l'éblouissant résultat: les postes de Saint-Boniface et d'Edmonton sont en opération depuis quelques années, celui de Gravelbourg vient d'être inauguré il y

A SUIVRE SUR LA PAGE 23

Conseil central de la Vie française en Amérique du Nord

Québec, 20. — Le Conseil central de la vie française en Amérique du Nord. Tel sera désormais le nom de l'organisme qui portait, depuis le congrès de 1937, le nom de Comité permanent de la Survivance française.

M. Adrien Pouliot, vice-président du Comité de la Survivance ou plutôt du Conseil central de la vie française, a annoncé ce changement de nom, hier soir, au dîner de la fidélité française. Il a expliqué que cela est dû au fait que, depuis sa fondation, les réalisations du Comité permanent ont démontré que nous avons fini de survivre et que nous voulons désormais vivre.

Religieuses canadiennes à Hong-kong

4 soeurs de l'Immaculée-Conception expulsées d'une léproserie chinoise.

Hong-kong, 20. (Reuters f)—Quatre religieuses canadiennes-françaises, qui se consacraient aux soins des lépreux dans une colonie de ces malades en Chine ont été expulsées de ce pays par les autorités communistes, apprend-on aujourd'hui.

Des sources catholiques de Hong-kong mandent que les religieuses sont arrivées dans cette colonie britannique, le 6 juin dernier, après avoir été chassées de la léproserie de Shek-loung près de Canton, une des mieux connues de la Chine et de l'Orient.

Ces sources mandent aussi, dans un autre exemple de la campagne de persécution communiste contre l'Eglise, qu'un évêque italien a vécu enchaîné depuis le 29 février. Il s'agit de S. Exc. Mgr Alphonse-Marie Ferroni, âgé de 60 ans, prélat franciscain de la province du Hou-pei.

Les religieuses expulsées de la léproserie sont membres de la communauté des Soeurs Missionnaires de l'Immaculée-Conception, congrégation canadienne.

Elles ont été identifiées comme étant Soeur Saint-Lazare, (Juliette Rainville), de Beauport, Québec; Soeur Saint-Charles-de-Milan, (Jeanne Bouchard), de Saint-Eloi, Québec; Soeur Saint-Gérard, (Anna Roberge), de Granby, et soeur Marie-des-Oliviers, (Gertrude Laforest), de Montréal.

L'administrateur de la léproserie, M. René-Marie Chevalier, prêtre des Missions étrangères de Paris, a été expulsé en leur compagnie.

* * *

Expulsées sans procès

Une religieuse de la maison mère des Soeurs Missionnaires de l'Immaculée-Conception à Montréal, la T. R. M. du Saint-Coeur-de-Marie, nous a déclaré, ce matin, que la maison mère a reçu une lettre des

A SUIVRE SUR LA PAGE 14

Aucune dépression économique n'est à prévoir aux E.-Unis

Washington, 20. (AFP) — Les perspectives économiques aux Etats-Unis pour la fin de 1952 et pour 1953 sont favorables, a déclaré en substance au cours d'une conférence de presse M. Leon H. Keyserling, président du comité des conseillers économiques du président Truman.

"Je ne vois aucun danger d'une reprise de l'inflation aux Etats-Unis pendant les douze prochains mois, a-t-il ajouté. Et je prédis que pendant cette période l'activité économique des Etats-Unis augmentera modérément".

M. Keyserling a précisé ensuite que son jugement était fondé sur l'état de l'offre et de la demande et a ajouté que ces prédictions pourraient être bouleversées si la situation internationale empirait.

L'optimisme de M. Keyserling est d'ailleurs partagé par d'autres économistes américains. On apprend en effet qu'un groupe de cinq économistes, dirigé par M. Murray Shield, vice-président de la "Bank of Manhattan Co.", vient, après une étude des perspectives économiques aux Etats-Unis de conclure qu'il "n'y avait pas à redouter de dépression économique dans les mois à venir, bien que l'on assisterait sans doute à des ajustements dans certaines industries".

Réunion des pays du Commonwealth

Londres, 20. (Reuters). — On a révélé, hier soir, à Londres qu'une conférence de ministres du Commonwealth, à laquelle participeront peut-être des premiers ministres, aura lieu dans la capitale anglaise avant la fin de cette année ou au début de 1953 afin de discuter la collaboration entre les pays du Commonwealth.

Cette réunion aurait lieu avant une autre conférence des ministres des Finances du Commonwealth.

De même source, on a fait savoir que le gouvernement anglais se tient en communication avec les autres gouvernements du Commonwealth quant aux dispositions à prendre pour la tenue de la conférence.

Un exercice d'envergure en Europe

Le Canada y participera avec sept autres pays de l'OTAN, à l'automne.

Ottawa, 20. — Des navires, des avions et des hommes de divers pays de l'Organisation du Pacte de l'Atlantique-nord s'engageront l'automne prochain dans un exercice d'envergure sur le flanc du continent européen. Les pays qui y participeront sont le Canada, le Danemark, la France, la Hollande, la Norvège, le Portugal l'Angleterre et les Etats-Unis.

Les forces de l'OTAN qui prendront part à cet exercice, le plus considérable jamais entrepris, seront dirigées par deux commandants suprêmes alliés, l'amiral Lynde D. McCormick (marine américaine), commandant suprême allié de l'Atlantique (Saclant), et le général Mathew B. Ridgway, armée américaine, commandant suprême allié (Saceur).

Cet exercice d'une durée de 13 jours baptisé du nom de Main-Brace débutera le 13 septembre. La participation de "Saclant" englobera des forces offertes par 8 pays de l'OTAN. Plus de 150 navires de guerre et des centaines d'avions s'engageront dans des opérations relatives à la chasse antisous-marine et à la protection des convois.

Aux fins de l'exercice, on assumera que des forces ennemies ont lancé une attaque contre le flanc nord de l'Europe. Les effectifs du commandement allié de l'Atlantique de l'amiral McCormick se joindront aux forces de "Saceur" pour faire face à cette invasion.

Responsable de l'exercice

L'amiral sir Patrick Brind (marine royale), commandant en chef des forces alliées de l'Europe a été choisi par Saceur et Saclant pour diriger l'exercice. L'amiral Brind établira son quartier général à Oslo.

Les plans relatifs à l'exercice Main-Brace sont déjà très avancés. Ce sera la première manoeuvre de

A SUIVRE SUR LA PAGE 14

60 députés fédéraux découvrent Montréal

Au départ du "Tadoussac", hier, c'est une métropole puissante qu'ils ont vue pour la première fois, dans un crépuscule flamboyant.

par Georges Langlois

A bord du "Tadoussac", 20. — C'est vraiment une découverte de la province de Québec que font les quelque 60 députés fédéraux qui descendent aujourd'hui le fleuve Saint-Laurent à bord du "Tadoussac" des Canada Steamship Lines.

Car à part quatre ou cinq députés de Québec et de la région du Saguenay qui servent en quelque sorte de guides à leurs collègues après avoir pris l'initiative du voyage et l'avoir organisé, tous ces parlementaires, la plupart avec leurs épouses et quelques-uns avec leurs fils ou leurs filles, viennent de toutes les autres provinces de la confédération.

Il y a parmi eux des députés de la Colombie-britannique ou des Prairies qui n'étaient jamais allés à l'Est de Montréal. Quelques-uns mêmes, paraît-il, n'étaient jamais venus à Montréal.

Ces oiseaux rares n'auront pas eu le temps, à ce voyage, de visiter à fond la Métropole. Car ils n'auront fait qu'y passer. Tout juste le temps, hier soir, de se rendre du train au bateau. Encore moins que cela lundi, au retour, puisque le changement de train se fera à Montréal-ouest.

Excellente organisation

Ce qu'ils en auront vu leur donnera sûrement le goût d'y revenir. Car ils auront vu l'efficacité d'une organisation bien faite et, si rapide que ce fut, ce qu'ils auront aperçu de Montréal n'aura pas manqué de leur laisser une impression favorable et durable, qu'ils voudront préciser en y revenant.

A bord du train qui les amenait d'Ottawa, les visiteurs eurent déjà un avant-goût de l'hospitalité qui les attendait et des attentions délicates qu'on devait avoir pour eux tout le long de leur voyage.

Les instigateurs du projet, MM. Maurice Boisvert, de Nicolet-Yamaska, A. Maltais, Lomer Brisson, André Gauthier et J. Gauthier, tous de la région Saguenay-Lac-St-Jean, leur distribuèrent, avec un programme souvenir aux armes de la province, des brochures sur le Québec, ainsi qu'une carte touristique. Ils donnèrent à chacun une enveloppe contenant des billets de cabine pour le bateau, ainsi que des étiquettes portant les noms de chacun, les numéros des cabines, et l'adresse de l'hôtel de destination à Chicoutimi. Petits détails qui montrent que les organisateurs de la croisière n'ont rien laissé au hasard.

Une attention plus délicate encore était réservée aux dames. Dans les cabines du "Tadoussac", il y avait une rose de corsage pour chacune.

A la gare Windsor, des autobus de la Compagnie de Transport Provinciale attendaient les voyageurs, tandis

A SUIVRE SUR LA PAGE 4

Talal prêt au retour

Lausanne, 20. (AFP) — Le roi Talal a fait parvenir au premier ministre, à Amman, un télégramme lui annonçant sa volonté de rentrer dans son pays, confirme-t-on dans l'entourage du souverain.

SOMMAIRE

	PAGE
Annonces classées	24 à 32
Coin des Enfants	16
Courrier de Colette	18
Editorial	4
Feuilleton	16
Finance	40
Immeuble	32
Le Bridge	15
Mots Croisés	11
Radio	19
Session fédérale	10
Spectacles	20
Sport	36
Vie Féminine	8
Vie Sociale	9, 18

HEURES D'AFFAIRES : 9.15 a.m. à 5.30 p.m. — **OUVERT LE VENDREDI SOIR JUSQU'A 9 hres** — OUVERT LE SAMEDI TOUTE LA JOURNEE

OUVERT JUSQU'A 1 P.M., MARDI LE 24, FETE DE LA ST-JEAN-BAPTISTE

Morgan commence l'été par un achat merveilleux de...

Nouvelles robes à prix fort attrayant

Valeur de $14.00 pour...

ch. $ **7.95**

A. Broadcloth ... rouge, lilas, bleu paon, tan, marine. Col en piqué blanc.

B. Broadcloth ... marine, aussi quelques autres couleurs.

C. Pure soie et acétate ... blanc à rayures bleues ou vertes ; rayures plus étroites blanches et marine.

D. Chambray ... tan, gris, vert. Col et poignets en piqué blanc.

E. Broadcloth ... marine, mauve, bleu paon, rouge. Liséré et ceinture blancs.

F. Shantung de rayonne ... beige, gris, jaune, blanc, lilas. Aussi quelques autres couleurs.

Pourquoi une robe est-elle populaire ? Est-ce la couleur ? le tissu ? l'ajustement ? ou les détails ? Venez donc voir ces jolis modèles au Salon "A la Jeune Canadienne" chez Morgan ... car ils seront tous sans exception classés très populaires ... surtout à ce prix ! Morgan vous offre l'occasion de faire de réelles économies, en vous procurant les plus fraîches, les plus jolies toilettes estivales !

- **chambray**
- **shantung**
- **coton pima**
- **broadcloth**
- **pure soie et acétate**
- **lisérés délicats**
- **boutons brillants ou en tissu**
- **modes estivales de '52**
- **jupes très, très larges**
- **couleurs d'été claires et foncées**

Tailles dans le groupe ... 9 à 15

TELEPHONEZ A PARTIR DE 8.30 A.M.
SIGNALEZ PL. 6261 — SERVICE DES COMMANDES
S.V.P. PAS DE COMMANDES POSTALES

SALON A LA JEUNE CANADIENNE ... AU TROISIEME

AUSSI A SNOWDON !

Elégants séparés — à prix de budget Morgan!

Nous répétons cette offre intéressante !

Exquises cotonnades calico exclusives à Morgan

chacune

$3.95

Imaginez donc une robe en coton calicot dont la jupe mesure cinq verges ... pour moins de quatre dollars ! Encolure réglable, noeud de taille reversible, myriade de trois imprimés au riche coloris ... le "calicot joyeux" de mise partout ... une merveilleuse trouvaille du petit budget ! Imprimés floraux où rouge, turquoise, rose, bleu, prédominent. **Tailles : 10 à 18.**

ECRIVEZ OU TELEPHONEZ A PARTIR DE 8.30 A.M. — SIGNALEZ PL. 6261 SERVICE DES COMMANDES

RAYON DU PETIT BUDGET ... AU TROISIEME

AUSSI A SNOWDON !

Vous devez les porter cet été !

Une blouse ... une jupe très ample

Jupe ... ***$3.95*** Blouse ... ***$2.95***

Des séparés frais et pimpants ... qui vous suivront partout cet été ! La jupe ... un cercle tourbillonnant et froufroutant en gai calico ... imprimé de boutons de rose rouge, bleu ou jaune sur noir. **12 à 18.** La blouse ... comme un souffle léger en broadcloth ... délicatement nervuré et à manches très courtes pour plus de fraîcheur. Blanc, rose pâle, bleu, jaune ou marine. **12 à 20.**

ECRIVEZ — OU TELEPHONEZ A PARTIR DE 8.30 A.M.

SIGNALEZ PL. 6261 SERVICE DES COMMANDES

RAYON DU PETIT BUDGET ... AU TROISIEME

AUSSI A SNOWDON !

Lingerie de coton idéale pour l'été !

Camisole ***$1.95*** Jupon ***$2.95***

l'ensemble ... ***$4.50***

Aussi fraîches que la brise, ces pièces de lingerie vous assurent confort et bien-être pour l'été entier ... de plus, songez donc, elles vous sont offertes à des prix modiques, de véritables prix budgétaires. Confectionnées en coton léger lavable, elles sont finies de larges empiècements de broderie ajourée. **Tailles : P.M.G.**

Non illustré :
Jupon garni de volant en guipure brodé; jupe droite, ceinture élastique. Blanc seulement. **Tailles : P.M.G.** ***$2.95***

ECRIVEZ — OU TELEPHONEZ A PARTIR DE 8.30 A.M.
SIGNALEZ PL. 6261 — SERVICE DES COMMANDES

RAYON DU PETIT BUDGET ... AU TROISIEME

AUSSI A SNOWDON !

Procurez-vous chez Morgan !

La nouvelle copie du "Stylist"

... un magazine d'ameublement et de décoration intérieure très intéressant. Vous y trouverez de nouvelles suggestions pour la décoration de votre foyer.

COPIES GRATUITES ... AU SEPTIEME ETAGE, CHEZ MORGAN

RAYON DU PETIT BUDGET

MAGASINEZ CHEZ MORGAN A SNOWDON — HENRY MORGAN & CO. LIMITED — *Ceux qui préfèrent la qualité l'obtiennent toujours chez Morgan — PL. 6261* — *MAGASINEZ CHEZ MORGAN A SNOWDON*

LA "PRESSE" EST LA MINE D'OR DES ANNONCEURS

MONTREAL, VENDREDI 20 JUIN 1952

LA PRESSE

LE PLUS GRAND QUOTIDIEN FRANÇAIS D'AMERIQUE

PAGE 3

LE JOURNAL DE FAMILLE QUI RENSEIGNE SUR TOUT

Pourparlers repris chez Dupuis Frères

La nouvelle est annoncée hier soir par le président de la CTCC, M. Gérard Picard au cours d'un grand ralliement au marché S.-Jacques

Les négociations entre les représentants des employés de la maison Dupuis Frères Ltée, dont la grève est actuellement dans sa septième semaine, et les officiers de cet établissement commercial reprennent ce matin. La nouvelle en a été annoncée hier soir par M. Gérard Picard, président de la Confédération des travailleurs catholiques du Canada, au cours du grand ralliement public, groupant plus de 4,000 personnes dans la salle du marché S.-Jacques.

L'assemblée, organisée conjointement par le Conseil central des syndicats nationaux et le Congrès canadien du travail, réunissait les grévistes de Dupuis Frères et ceux de la compagnie Simmons, ainsi qu'un public nombreux.

C'est avec des cris, des applaudissements frénétiques et des chants de "On les a eus... ils ne nous ont pas eus", que les grévistes accueillirent la nouvelle de la reprise des négociations.

M. Picard ne fit aucun commentaire à ce sujet. Il se limita à ajouter que "la grève, c'est la guerre, et que la convention collective, c'est le traité de paix : le syndicat et les grévistes sont prêts pour les deux".

"Nous voulons, a-t-il dit, un traité de paix honorable. Et le contrat sera honorable dans la mesure où les droits de l'ouvrier seront protégés, où les salaires seront améliorés, où la sécurité syndicale sera assurée".

Sécurité et justice sociales

Le président de la CTCC a fustigé l'ère de sécurité sociale actuelle. Aujourd'hui, a-t-il déclaré, "un patron qui ne négocie pas une convention collective avec le travailleur, on le protège. On s'attaque, par ailleurs, à l'ouvrier qui, pourtant, est le plus faible. Cependant, durant la dernière guerre, on promettait aux travailleurs qu'ils seraient protégés, du berceau au tombeau, dès que le conflit sera terminé. Si l'on étudie la situation actuelle, il est facile de se rendre compte qu'il y a encore long à faire avant qu'on ait obtenu la sécurité sociale et la justice sociale.

"Il n'y a pas un gouvernement au monde, a poursuivi M. Picard, qui devrait accepter qu'une entreprise soit plus puissante que lui. S'il l'accepte, c'est un complice.

"Nous, les travailleurs, nous ne demandons pas que le gouvernement soit notre partisan. Nous ne faisons que réclamer la justice et, la justice, c'est notre droit, un droit que personne ne peut nous contester.

"Aucun des droits de l'ouvrier, le droit d'association, le droit à une convention collective, le droit à des salaires raisonnables, le droit à une grève légale, n'a encore, bien que nous vivions en 1952, obtenu une reconnaissance officielle".

Communisme et capitalisme

Dans le climat actuel, a poursuivi encore M. Picard, "on essaie à faire croire à l'ouvrier que tout ce qu'il a à faire, c'est de choisir entre le communisme et le capitalisme. Nous, travailleurs syndiqués, nous sommes opposés aux deux dictatures. Dans un cas comme l'autre, on oublie l'ouvrier, on oublie la liberté, on oublie la famille, on oublie les traditions qui nous sont chères.

"Nous croyons, au contraire, que les travailleurs ne peuvent faire reconnaître leurs droits en dehors d'une vraie démocratie.

"Le monde ouvrier, le monde du travail est le monde le plus libre qui soit, lorsqu'il est dans ses organisations syndicales. Par ailleurs, l'ouvrier qui ne s'unit pas, l'ouvrier qui est seul devient vite un esclave et, dans nos années modernes, l'esclavage doit être aboli".

Plusieurs autres orateurs ont participé à la réunion présidée conjointement par M. R. Ouellette, du syndicat de Dupuis Frères, et par M. Prime Lecavalier, de la compagnie Simmons.

M. A. Forte, du syndicat du vêtement, a recommandé au public de contribuer au règlement de la grève en s'abstenant d'acheter chez Dupuis. "En achetant chez Dupuis, a-t-il dit, c'est un peu du pain des grévistes que vous enlevez". Il s'en est pris à l'attitude de la police municipale qui contribue à briser la grève et encourage le public à traverser les lignes de piquetage.

Une instigatrice de troubles

M. Philippe Caillancourt, directeur régional du Congrès canadien du Travail, a passé en revue les événements qui avaient suscité la grève qui dure depuis 13 semaines à la compagnie Simmons, où 500 ouvriers ont commencé, il y a deux ans, à s'organiser. Il a particulièrement parlé contre les "agissements de la police de Montréal qui cherche à créer le trouble non seulement dans les mouvements ouvriers mais aussi dans les familles des ouvriers.

"S'il n'y a pas eu plus de bagarres, actuellement, par suite des manières d'agir de la police, c'est que les chefs ouvriers sont encore assez forts pour retenir la colère et le mécontentement des travailleurs.

"Il va falloir que les autorités municipales prennent une position afin que l'on sache une fois pour toute si une grève légale peut se faire, à Montréal, pour une cause juste et par un syndicat de bonne foi", a-t-il déclaré.

Au cours du discours de M. Vaillancourt, la foule a souvent hué le nom de M. Camillien Houde, maire de Montréal, et des autorités provinciales.

Salaires de famine

M. Dave Rochon, leader du conseil et député libéral sortant de S.-Louis, invité à adresser la parole, fut longuement applaudi. Il raconta comment il avait dissuadé le boxeur Joe Louis à se rendre chez Dupuis Frères et affirma qu'il avait donné instruction aux siens de ne pas acheter dans cet établissement aussi longtemps que durerait la grève.

"Si les personnes qui vont chez Dupuis étaient de véritables chrétiens, comme elles le crient sur les toits, elles cesseraient d'encourager le commerce de Dupuis et aideraient à la cause. Votre cause est juste et je ne comprends pas que vous ayez attendu si longtemps pour faire vos revendications. Les salaires que vous retirez sont des salaires de famine. Les employeurs qui sont capables d'aller à Miami pour y passer l'hiver n'ont certainement pas le droit de vous enlever ce que vous gagnez si ardument."

Le conseiller municipal Lucien

A SUIVRE SUR LA PAGE 43

22 poteaux renversés à Montréal-est

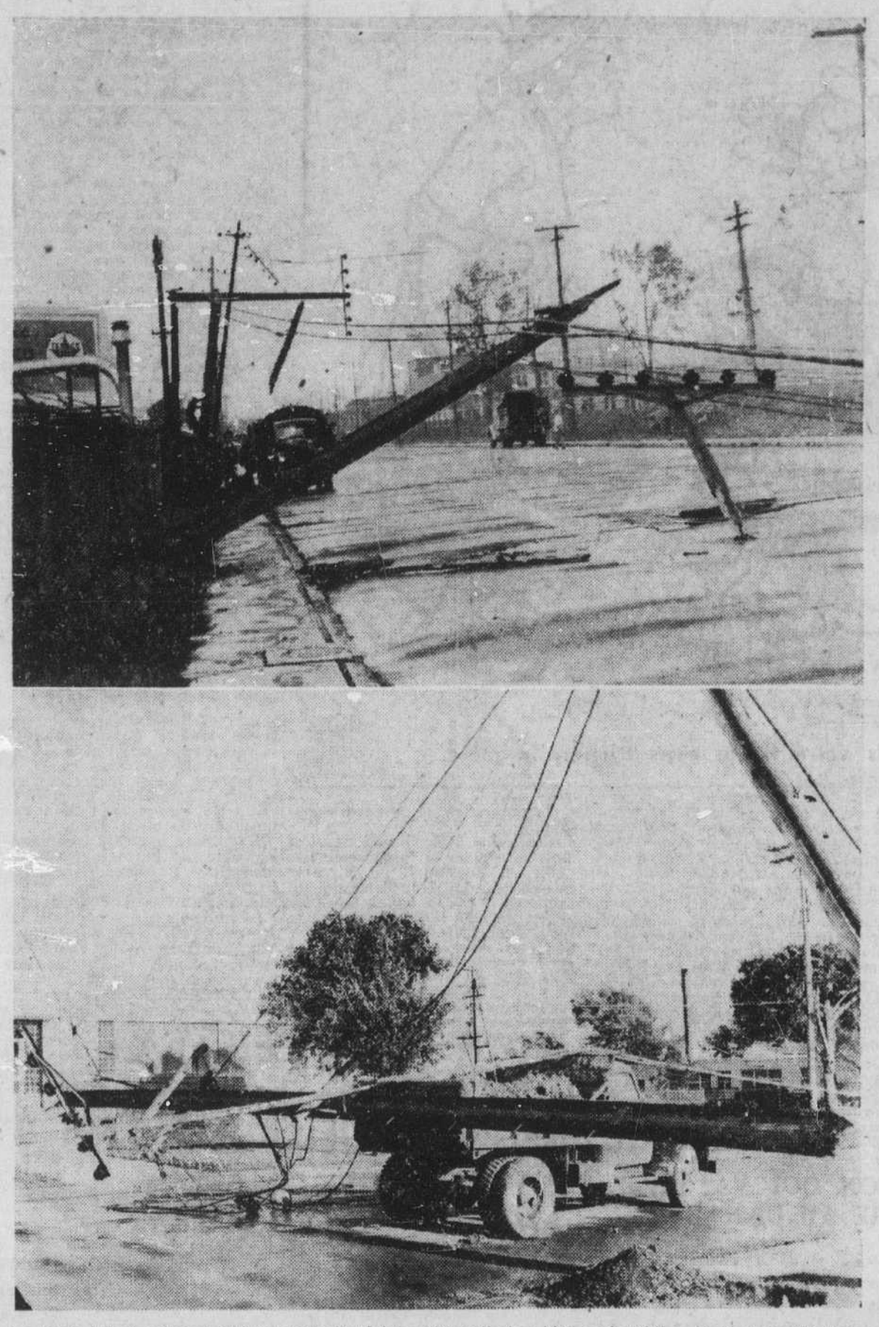

Le vent violent qui a soufflé sur toute la région métropolitaine, hier après-midi, a causé en particulier des dommages considérables à Montréal-est, où 22 poteaux de l'Hydro-Québec ont été renversés sur la chaussée. Un premier coup de vent vers 3 h. a brisé sept poteaux, rue Notre-Dame, et quelques minutes plus tard tous les poteaux du côté nord de cette rue, entre la rue George V et les laboratoires de l'Imperial Oil, se sont rompus à leur tour. La photo du haut représente la rue Notre-Dame, après les ravages du vent. Le plus étonnant, c'est que personne n'a été tué ou blessé par la chute des poteaux en pleine rue. Seul un camionneur, comme le fait voir la photo du bas, a échappé de justesse à la mort, lorsque l'un des énormes poteaux soutenant un véritable treillis de fils électriques s'est abattu à l'arrière de son véhicule. Le service d'électricité n'a pas été interrompu, quoique certaines industries aient été privées de courant pendant 45 minutes environ. Quelques heures plus tard, les équipes de l'Hydro-Québec avaient déjà commencé à placer des poteaux neufs. (clichés LA PRESSE)

L'enquête sur la police

Le témoignage du conseiller W. Deslauriers

Ses démarches "ont été presque vaines" pour faire fermer une "barbotte".

Un conseiller municipal, M. Wilfrid Deslauriers, représentant des propriétaires, classe "A" dans le district qu'il a désigné comme étant S.-Denis-Delorimier, a été appelé à rendre témoignage, ce matin, à l'enquête sur le vice commercialisé à Montréal, présidée par l'hon. juge François Caron, de la Cour Supérieure.

Le témoin, âgé de 69 ans, a longuement été interrogé par Me Pacifique Plante, avocat des requérants, avec Me Jean Drapeau, et par l'hon. juge Caron.

M. Deslauriers a déclaré "quil avait travaillé comme un diable" (c'est l'expression qu'il a employée) pour faire fermer une "barbotte" sise en 1941 à 356 est, avenue Mont-Royal, "parce que, a-t-il dit, il avait reçu de nombreuses plaintes provenant de femmes qui disaient que leurs maris y dépensaient leur salaire".

Le témoin a aussi déclaré qu'il avait eu un entretien avec le directeur de la police du temps, Me Fernand Dufresne, C.R., au sujet de la "barbotte" sise à l'adresse précitée, qu'il en avait demandé la fermeture, "que Me Dufresne lui avait répondu" que c'était bien difficile, mais qu'il allait y voir, et qu'il avait déjà appuyé une motion présentée par le conseiller Victor Lévesque pour réclamer une enquête sur le jeu à Montréal et, enfin, qu'il avait envoyé une lettre à M. J.-O. Asselin le suppliant de prendre des mesures pour faire fermer les tripots à Montréal.

Me Pacifique Plante a éclaré que le texte de la dite lettre n'avait pas été trouvé, mais, fait à noter, M. Deslauriers, dans le temps, en avait communiqué le texte à un journal anglais de fin de semaine.

Ce matin, Me Plante lui a exhibé la traduction de la lettre, et le témoin a dit "que c'était la lettre en question".

Une enveloppe contenant $100

M. Deslauriers a fait rire le tribunal et les gens présents lorsqu'en, lisant l'article dans lequel a paru une traduction de la lettre, il était question "qu'il avait reçu une enveloppe brune, une petite enveloppe dans laquelle se trouvaient $100".

Le témoin n'a pu dire qui lui avait envoyé cet argent. Il a ajouté, toutefois qu'il l'avait reçu.

Au sujet de l'entretien qu'il a eu avec Me Dufresne, voici ce que M. Deslauriers a déclaré: "J'ai rendu visite à M. Dufresne et je lui ai dit que je voulais que la "barbotte" de l'avenue Mont-Royal soit fermée".

M. Dufresne m'a répondu "que c'était bien difficile, mais qu'il y verrait". Le témoin a ajouté "que ça avait porté fruit", car, a-t-il continué, la "barbotte" a déménagé, mais on l'a trouvée, par la suite, rue Drolet, dans un autre endroit avenue Mont-Royal, puis boul. St-Laurent".

A SUIVRE SUR LA PAGE 43

Neuf enfants réprimandés par le commissaire des incendies

Le commissaire des incendies, Me Jean S.-Germain a déclaré ce matin qu'il voulait entreprendre une campagne pour prévenir les incendies causés par des enfants jouant avec des allumettes dans les hangars ou les sous-sols.

Au cours d'une enquête tenue mercredi après-midi, sur une série d'incendies dans des hangars du nord de la ville, Me S.-Germain a réprimandé 9 enfants, de 7 à 9 ans, qui avaient été pris à jouer avec des allumettes, dans des hangars.

Le commissaire des incendies avait également fait venir les parents de ces enfants pour leur demandé d'exercer une plus étroite surveillance. Il leur a fait remarquer que ce devoir de surveillance s'impose, parce que les parents sont responsables de leurs enfants.

Me S.-Germain a exprimé le désir que cette réprimande soit portée à la connaissance de tous les enfants et de tous les parents. "Pendant les vacances, a-t-il dit, les enfants seront plus portés à aller jouer dans les hangars et à y causer des incendeis. Il appartient donc aux parents de les surveiller".

"Il y a déjà assez d'incendies causés par des maniaques, a-t-il ajouté, sans que les enfants viennent aggraver la situation. Cela ne signifie pas que ces enfants soient plus méchants pour tout cela, mais il faut les surveiller."

Le commissaire des incendies a également fait remarquer que chaque incendie met toujours la vie de personnes en danger.

LA GREVE DE SIMMONS

Pseudo-grévistes chez le recorder

"99 pour cent d'entre eux sont étrangers à la grève", dit Me R. Godin.

Ce matin, devant le recorder Damase Côté, 23 jeunes gens ont protesté de leur innocence à l'accusation d'avoir "refusé de circuler". Ils ont été arrêtés au cours de la journée d'hier aux abords de la manufacture Simmons, à S.-Henri, dont les employés sont actuellement en grève. Le procès a été fixé au 4 juillet et les accusés ont été libérés sur des dépôts de $25 chacun.

Voici les noms et adresses des accusés, tels qu'ils apparaissaient à la liste d'écrou, ce matin:

Alain Leduc, 20 ans, 1161, rue de l'Eglise; Art. Masson, 18 ans, 2374, rue Manufacture; R. Gilland, 22 ans, 1933, rue Campion; Eric Cyr, 21 ans, 1946, rue Centre; Lionel Savard, 21 ans, 2497, rue Grand Tronc; Roland Legault, 20 ans, 4039, rue Ethel; Lionel Schmidt, 22 ans, 3927, rue Joseph; André Brouillette, 19 ans, 1918, rue Dufresne; Paul Robillard, 21 ans, 1609, rue Plessis et Gaston Saint-Onge, 29 ans, 3468, rue Workman.

Roger Lavoie, 30 ans, 3287, rue Ste-Catherine est; Gilles Couture, 25 ans, 3772, rue Joseph; Léopold Saint-Pierre, 19 ans, 1308, rue Laprairie; Lucien Archambault, 1480, rue DeMontigny; Raymond et André Blanchette, 20 et 21 ans, 3552, rue Gertrude; Bernard Jarry, 26 ans, 1375, rue Ropery; Victor Lépine, 19 ans, 1830, rue Manufacture; Jean-G. Fournier, 20 ans, 2117, rue Wellington; Léopold Degrâce, 18 ans, 179, rue Church; Roland Forget, 21 ans,

A SUIVRE SUR LA PAGE 43

Vol de $3,000

Deux valises contenant des montres, des bagues et des bracelets, d'une valeur de $3,000, ont été volées hier dans l'auto de M. Fernand Laniel, 27, rue S.-Philippe, Valleyfield, garée dans la rue Clarke, près de Lagauchetière. Les voleurs ont brisé une vitre de la portière gauche.

Garçon de 9 ans tué par une auto

Ormstown, 20. — Wayne Pilon, 9 ans, fils de M. Werbert Pilon, d'Ormstown, a été mortellement blessé par une automobile, hier soir, sur la route n° 3, à un mille d'Ormstown.

Selon la Sûreté provinciale, l'enfant jouait au bord de la route et courut soudain devant une voiture conduite par M. Roger Soucis, 22 ans, d'Ormstown.

Ce dernier a stoppé immédiatement après l'accident et a transporté la petite victime chez le Dr A. Davidson qui a constaté la mort.

Le Dr G. Lefebvre, de Huntingdon, coroner du district, a rendu un verdict de mort accidentelle. L'officier de circulation E. Leduc, de Valleyfield, a fait enquête sur les lieux, avec le détective A. Crevier, de la Sûreté provinciale.

CONVOCATION

Cercle Lacordaire, ce soir, 8 h. 30, bibliothèque municipale, forum. Le public est invité.

Un accident de jeu coûte la vie à un garçonnet de 6 ans

Trois-Rivières, 20. (PCf) — Réjean Toutant, 6 ans, de Trois-Rivières, est mort instantanément, hier matin, quand il fit une chute d'une balançoire, à l'orphelinat du Rosaire, à Champlain.

L'accident est survenu vers 10 h. 30, alors que le bambin s'amusait avec un compagnon sur une balançoire en forme de petit cheval. Le garçonnet tomba soudain à la renverse et se fractura le crâne. La mort fut immédiate.

En l'absence du Dr Pierre Hubert, coroner du district de Champlain, le Dr Philippe Bellefeuille, coroner du district de Trois-Rivières, rendit un verdict de mort accidentelle.

"Notre province est au carrefour de son avenir"

"Si la population le veut, elle prendra la tête de tous les pays de l'Amérique très prochainement", déclare M. Duplessis, à Cabano.

par Arthur Langlois
envoyé spécial de la "Presse"

Cabano, 20 — "Si la population le veut, la province de Québec prendra la tête de tous les pays de l'Amérique très prochainement. C'est ma conviction sincère et, pour arriver à un tel but, vous n'avez qu'à renvoyer au pouvoir un gouvernement qui a tant fait pour le peuple de cette province. La province de Québec est heureuse avec l'Union nationale. C'est avec nous qu'elle a connu un essor et une prospérité sans précédent dans notre histoire. Gardez donc le gouvernement de l'Union nationale au pouvoir".

C'est ce que déclarait, hier soir, l'hon. Maurice Duplessis, chef de l'Union nationale, portant la parole devant une nombreuse foule, à une réunion tenue en plein air, ici, sous la présidence du maire Emilien Morin, de Cabano. Celui-ci a profité de la circonstance pour remercier le premier ministre et son gouvernement de l'aide qu'ils ont apportée à Cabano lors de l'incendie qui a ravagé cette municipalité, il y a deux ans.

Portant la parole en faveur du candidat de l'Union nationale dans le comté de Témiscouata, le Dr Antoine Raymond, le chef de l'Union nationale s'est attaqué à la personnalité de M. Georges Lapalme, chef libéral provincial, et il a déclaré, entre autres choses que "notre province est à la croisée des chemins, au carrefour de son avenir. Le sort de la province se joue en ce moment car si les empiétements du fédéral continuent, si on persiste à tarir les sources de nos revenus, c'est la ruine à brève échéance de notre province," dit-il. "Il faut donc donner au gouvernement un mandat bien clair, qui fasse réfléchir les centralisateurs d'Ottawa. Il faut absolument à Québec un gouvernement libre des influences d'Ottawa. Ma seule ambition est de continuer à servir les miens".

Ont aussi porté la parole à cette assemblée, le Dr Raymond, l'hon. Onésime Gagnon, ministre des finances; Me Jean-Paul Bérubé, de Rivière-du-Loup; Me John Bumbray, de Montréal; M. André Pelletier, député sortant qui se retire de la lutte à cause de son état de santé, et M. Wilfrid Dufresne, de Québec.

Au moment où le chef de l'Union nationale s'est levé pour porter la parole, une charmante fillette, Maryse Pelletier, lui a présenté des fleurs.

Un choix

M. Duplessis a déclaré que la population doit choisir entre deux chefs, dans la présente élection. "Il y en a un, celui qui vous parle, qui a peut-être des défauts, mais qui n'a pas peur de se battre. Un homme qui était presque seul autrefois mais qui est allé en Chambre, qui a appris ce qu'il fallait savoir et qui s'est battu longtemps. L'autre chef a peur d'une élection par acclamation.

A SUIVRE SUR LA PAGE 10

M. Lapalme au terme de sa tournée sur la rive sud

Le chef libéral provincial parle ce soir à Rimouski et se rend demain à Cabano et à Montmagny. — Dans le nord-ouest du Québec.

Après le voyage qu'il effectue présentement dans le Bas-S.-Laurent et après la tournée qu'il fera dans le nord-ouest de la province, à la fin du mois, M. Georges Lapalme, chef du parti libéral provincial, tiendra de nouvelles assemblées dans le district de Montréal.

A son arrivée du bas du fleuve, au milieu de la semaine prochaine, M. Lapalme ne passera que quelques heures dans la métropole. Il se rendra presque aussitôt à Rouyn-Noranda, où il tiendra une grande assemblée régionale dimanche, le 29 juin, dans la soirée.

Ce soir, le chef du parti libéral provincial est le principal orateur à une grande assemblée à Rimouski. Demain après-midi, il sera à Cabano et demain soir, à Montmagny.

Dimanche après-midi, M. Lapalme rencontrera les travailleurs de l'industrie de l'amiante et en profitera pour exposer une fois de plus la politique de son parti dans les relations entre le capital et le travail.

L'assemblée de Thetford commencera à 2 h., et les discours seront irradiés, s'il fait beau, la réunion aura lieu dans la cour du collège, et s'il pleut, dans la salle du collège. M. Lapalme sera accompagné de MM. Alyre Lachance et Edouard Houde. Le président sera le maire de Thetford, M. Ouellette.

Dimanche soir, le chef libéral sera à S.-Apollinaire, et les deux dernières assemblées de cette tournée auront lieu, l'une lundi après-midi, à Weedon, et l'autre, lundi soir, à Lac-Mégantic.

Dans la région de Montréal

C'est à Rouyn-Noranda samedi, le 28 juin, dans la soirée, que M. Lapalme reprendra sa série de contacts directs avec la population. L'assemblée, pour les électeurs de Rouyn-Noranda, Abitibi-est, Abitibi-ouest et Témiscamingue, aura lieu à 9 h., au Forum, beau temps, mauvais temps, et les discours seront radiodiffusés par un réseau régional formé des postes CKRN, CKVM, CKLS et CHAD. Parmi les orateurs qui porteront la parole aux côtés de M. Lapalme, mentionnons Me George C. Marler, leader de l'Opposition parlementaire, et les candidats des quatre comtés de la région, MM. Paul-Emile Gagnier, Alcide Courcy, Edgar Turpin et Paul-O. Goulet.

Le lendemain, dimanche, 29 juin, l'assemblée régionale se tiendra à Hull, pour les électeurs de Hull,

A SUIVRE SUR LA PAGE 10

DANS LAPRAIRIE

Enumérateurs sous le coup d'un mandamus

Il leur est enjoint de confectionner les listes pendant les heures prescrites.

Un bref de mandamus a été émis, ce matin, par l'hon. juge Edouard Tellier, de la Cour supérieure, pour ordonner aux énumérateurs de la ville de Laprairie d'accomplir leur tâche durant les heures fixées par la loi électorale pour la confection des listes, soit de 9 h. du matin, à 6 h. du soir, et de 7 h. à 10 h. du soir.

Me Edouard Masson, C.R., s'est vivement opposé à l'émission du bref en déclarant qu'à l'heure actuelle, le travail dont il s'agit en cette affaire, est complètement terminé. Il a offert a utribunal de faire la preuve de ces avancés, et a soutenu qu'il n'y avait pas lieu à l'émission d'un bref de mandamus.

La requête a été présentée par M. Georges Dupuis, garagiste de Laprairie, qui était représenté à l'audience par Mes Maurice Riel et Ignace Deslauriers.

La procédure relate qu'il ne reste plus qu'un jour pour que la période de l'énumération soit terminée et qu'il y a lieu de croire que ce travail ne soit pas fini dans le délai fixé par la loi.

Le bref est dirigé contre les énumérateurs urbains de la ville de Laprairie: MM. Roland Pagé, Maurice Dubuc, Paul Godin, Arthur Potvin, Casimir Roy, Gérard Bleau; et il met en cause M. Léopold-C. Dubuc, en sa qualité de président d'élection du district électoral de Napierville-Laprairie.

Les heures ne sont pas respectées

La requête allègue que l'énumération doit être faite pas deux groupes d'énumérateurs, l'un nommé par le parti ministériel, et l'autre par celui de l'opposition. Selon la procédure présentée, les énumérateurs représentant l'opposition officielle étaient prêts à remplir leur devoir, le 16 juin, à 9 h., de la matinée, et l'énumération dans la circonscription précitée ne se fait pas selon les heures fixées par la loi.

On soutient, dans le document, que M. Dubuc, après avoir été mis en demeure, néglige d'accomplir un devoir attaché à sa charge, savoir donner les instructions aux énumérateurs de la ville de Laprairie de procéder durant les heures fixées par la loi.

A SUIVRE SUR LA PAGE 43

POURQUOI NE PAS AVOIR CE QU'IL Y A DE MIEUX COMME BRULEUR A L'HUILE !

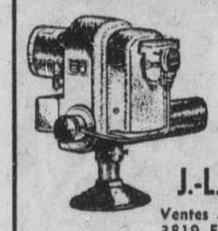

C'est ce que ECONOMASTER à flamme magique vous assure grâce à sa fameuse tête à combustion "Shell".
Modèles "Régulier" ou "Junior" à des prix défiant toute compétition.
Pour informations s'adresser à
J.-L. DEQUOY & CIE LTÉE
Ventes - Service - Installations - Huile à chauffage
3819 EST, SHERBROOKE — TU. 3775

COMME CEUX DE MAMAN !

★ RBI est la marque déposée des VERITABLES produits
★ Richstone Bakeries Inc.

LES PIANOS LANGELIER sont dans les MEILLEURS FOYERS

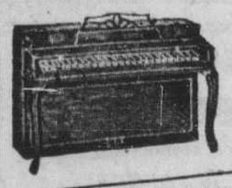

En plus d'une merveilleuse tonalité ils sont d'une beauté incomparable
ECRIVEZ POUR NOTRE CATALOGUE
TERMES FACILES — JUSQU'A 24 MOIS POUR PAYER
Directement de notre fabrique à l'acheteur. Aucun intermédiaire. Douze modèles au choix aux prix de la manufacture.
J. Donat Langelier LIMITEE
510 EST, SAINTE-CATHERINE
entre St-Denis et St-Hubert
TEL. : HA. 8111
C'est ici que vous pouvez entendre et acheter le Solovox

"SALADA"
ORANGE PEKOE
Le thé à son mieux

Bandes Herniaires
SOUTIENS CHIRURGICAUX ET ATHLÉTIQUES
• AJUSTEURS DES 2 SEXES
• SALONS PRIVÉS
• MARQUES CONNUES
• BAS PRIX
HA. 7251
DUQUET et DUQUETTE, Pharmaciens, props
OUVERTE JOUR ET NUIT
PHARMACIE MONTREAL
LA PLUS GRANDE PHARMACIE DE DÉTAIL AU MONDE

GLACIÈRES CLIMATISÉES
Métal émaillé blanc — Construction parfaite
$25 ET PLUS
Brunelle FA. 6836
1464 rue PREFONTAINE

PRENEZ... NOTE DE VOIR CHEZ

Jarry Automobile
LE PLUS BEAU CHOIX
D'AUTOS USAGÉES
A DES PRIX RAISONNABLES, TOUTES GARANTIES
DE SOTO 1951
sédan tout équipé au complet. Peu de millage, condition parfaite.
$2850
CHEVROLET 1951
coupé, avec radio, chaufferette. Parfait ordre.
$1795
SPECIAL
DE SOTO "51" CONVERTIBLE à toit rigide
PEU DE MILLAGE
• FACILITES DE PAIEMENT MAXIMUM
OUVERT TOUS LES SOIRS JUSQU'A 7 HEURES, LE VENDREDI 9 HEURES
JOHN McCARTY, gérant des ventes
Jarry Automobile Limitée
CAMIONS DODGE TRUCKS
DISTRIBUTEURS DeSOTO & DODGE
4384 ST-DENIS — TEL. PL. 8221

BREUVAGES RAFRAICHISSANTS POUR LES CHAUDES JOURNEES DE L'ETE

Bière gingembre Schweppe, Ginger Ale Schweppe, Eau de quinine Schweppe, Eau minérale White Rock, Eau de table Perrier, Eau Coesa Saratoga, Breuvages non sucrés MacDowell, Sirops de citrons français, Eau Apollinaris, Eau de Pologne, Sirops Punch Ewing, Cordial au jus de limette Rose's, jus de raisin Welch, etc.
FRAISES FRAICHES DE MONTREAL
Abricots frais, Bleuets, Raisin vert sans pépins, Melons Honey Dew, Prunes, Pêches de la Georgie, Cerises Bing, Ananas frais, Melons d'eau, Cantaloups, Pommes vertes, nouvelle récolte, Poires de l'Argentine, etc.
VERITABLE AGNEAU DU PRINTEMPS
FOIE ET RIS DE VEAU FRAIS
VERITABLE JAMBON TODD DE VIRGINIE
HOMARDS BOUILLIS ET CREVETTES
VERITABLE SAUMON DE GASPE
Céleri tendre de la Californie, Cresson, Champignons, Asperges de Châteauguay, Endives fraiches, Haricots verts frais, Fèves jaunes fraiches, Aubergines, Piments verts, etc.
MARDI, 24 JUIN, JOUR DE LA ST-JEAN-BAPTISTE, LE MAGASIN SERA FERME
A. DIONNE FILS & CIE
Propriété de Dionne Limited
1221 ouest, rue Ste-Catherine, angle Drummond. Tél. : MA. 2341

LA PRESSE

EDITION QUOTIDIENNE est imprimée et publiée au No 7 Ouest, rue Saint-Jacques, Montréal, par La Compagnie de Publication de LA PRESSE, Limitée.

P.-R. Du TREMBLAY,
Président et Gérant Général.

Toute correspondance doit être adressée comme suit: LA PRESSE Montréal, P.Q. Tél. HArbour 1261—Le soir voir l'Almanach du Téléphone où se trouvent les numéros des divers services.

La Canadian Press est seule autorisée à faire emploi, pour réimpression, de toutes les dépêches attribuées à la Canadian Press, à l'Associated Press ou à l'agence Reuter, ainsi que de toutes les informations locales que la "Presse" publie. Tous droits de reproduction des dépêches particulières de la "Presse" sont également réservés.

Abonnement par la poste, Canada sauf Montréal et banlieue, un an $6.00, Etats-Unis $7.50.

"Autorisé comme envoi postal de la deuxième classe, Ministère des Postes, Ottawa."

"LA PRESSE", telle qu'établie par l'honorable Treffle BERTHIAUME est une institution irrévocablement dévouée aux intérêts canadiens-français et catholiques. Indépendante des partis politiques elle traite tout le monde avec justice, protège les petits et les faibles contre les grands et les forts, lutte pour le bien contre le mal, tient plus à éclairer qu'à gouverner, fait rayonner la vérité par son puissant service d'information, est le champion des réformes pouvant améliorer le sort des classes sociales.

"... (une médaille) à un grand journal qui s'est "placé au premier rang de la presse d'Amérique, "la PRESSE de Montréal, qui fait un si large et si "sympathique accueil à tout ce qui vient de France "et à qui l'Académie adresse son plus cordial "salut". (Extrait du rapport de M. René Doumic sur les concours de l'année tel que lu par le secrétaire perpétuel à la séance publique annuelle de l'Académie Française tenue le 18 décembre 1931 selon le texte publié dans le "Temps" de Paris.)

MONTREAL, 20 JUIN 1952

ELARGIR LE CHAMP DES RECHERCHES

L'importance grandissante de l'industrie du bois de pulpe et de ses nombreux dérivés porte le Canada à élargir sans cesse le champ des recherches dans cette direction. Démarche qui n'a rien de facultatif mais qui se trouve réellement imposée par les circonstances. Au vrai c'est le moyen par excellence d'appuyer solidement la prospérité actuelle et les développements futurs d'entreprises manufacturières qui jouent un rôle capital dans l'économie canadienne.

La conférence tenue à Murray Bay, dans le golfe Saint-Laurent, par les soins de la Canadian Pulp and Paper Association, section technique, et à laquelle ont assisté des délégués des Etats-Unis et d'Europe, formant une réunion de quelque deux cent cinquante savants et techniciens, prend à ce point de vue une grande signification.

Pour la première fois, des spécialistes y ont discuté sur le plan international la chimie fondamentale du bois et les applications qu'elle peut recevoir pour ajouter à la série déjà fort intéressante des produits que la forêt fournit à l'industrie et au commerce, non seulement du Canada mais aussi du monde entier. Les organisateurs ont raison de s'attendre à de précieux avantages de ces études communes où chacun apporte son savoir et son expérience.

M. Douglas Jones a exprimé le sentiment général quand il a rappelé, après avoir signalé le rang éminent de l'industrie du bois chez nous, que les progrès de cette industrie étaient liés d'étroite façon à l'application de nouvelles découvertes scientifiques dans les divers procédés de mise en valeur du bois. On ne poussera donc jamais les recherches trop avant.

C'est du reste la politique adoptée par les pays qui tiennent à l'heure actuelle le haut du pavé sur les marchés internationaux. La concurrence les oblige à offrir à la clientèle, de plus en plus exigeante, des marchandises qui marquent une amélioration sinon toujours une nouveauté sur les précédentes. Les nations qui ne croient pas nécessaire de se donner tant de peine sont bientôt en arrière des autres.

Avec des ressources plus abondantes et plus variées que la plupart de ses rivaux le Canada n'aurait aucune raison de ne pas conserver les gains réalisés au cours des dernières et même de les accroître considérablement.

NOUVEAUX GAINS POUR LE CANADA

La nouvelle ne peut qu'être agréable à nos populations, le Canada ne cesse d'améliorer ses positions dans le domaine du commerce extérieur. Les dernières statistiques publiées par Ottawa, cette fois pour les quatre mois de l'année actuelle terminés à la fin d'avril, attestent qu'il a ajouté d'autres gains à ceux qu'il a obtenus déja. Et ce sont des gains fort appréciables.

Tandis que, pour la période passée en revue, le total des exportations a atteint un sommet encore plus élevé celui des importations a subi une diminution notable, laissant une balance commerciale de $110,000,000 en faveur du Canada. En 1951, le déficit se chiffrait à $217,100,000, dont $92,000,000 pour le mois d'avril. Ce tableau en raccourci donne une idée des progrès accomplis.

Ils sont d'autant plus de nature à procurer de la satisfaction aux Canadiens qu'ils se sont produits aux chapitres de notre négoce étranger où ils étaient les plus désirables, c'est-à-dire aux chapitres des échanges du Canada avec la Grande-Bretagne et avec les Etats-Unis où, l'an dernier encore, la situation ne semblait pas devoir s'améliorer.

Les événements n'ont pas justifié ces prévisions pessimistes. Depuis le commencement de 1952 jusqu'au 30 avril le Canada a expédié au Royaume-Uni pour $227,000,000 de marchandises, comparativement à $155,400,000. La différence n'est pas aussi accentuée dans le cas du commerce avec la République voisine mais n'empêche que l'écart avec elle a été ramenée de $231,900,000 à $203,900,000.

Par quoi l'on constate que la campagne en vue de restaurer le système des échanges canadiens avec ses principaux associés porte des fruits. Il ne faudra plus maintenant la relâcher sous peine de perdre le terrain gagné au prix de longs efforts, parfois de réels sacrifices. Les dernières statistiques fédérales encouragent à travailler ferme.

Il est établi que le Canada doit attacher une importance spéciale au problème de ses relations commerciales avec ses partenaires du Commonwealth et aussi avec l'ensemble du monde. N'y manquons pas ! L'accroissement de richesse qui en résultera profitera à toute la communauté canadienne.

MONTREAL L'A EMPORTE

L'organisation de l'aviation civile internationale, après 17 jours de débats, étude des économies à réaliser, opportunité de changer l'emplacement du siège pour se transporter dans une autre ville, a accepté de rester à Montréal et de couper ses dépenses de $17,027, fixant son budget à $2,817,167, que partageront les 57 nations qui en font partie.

Le Canada, qui a une part active dans cet organisme et qui lui fournit logis, a offert de réduire considérablement le coût de ce logis, ce qui a décidé les directeurs à demeurer à Montréal, malgré le débat qui a eu lieu autour de cette question. En effet plusieurs pays ont fait valoir des arguments et des avantages que présentent d'autres villes, mieux situées, mais l'offre du Canada l'a emporté. Ainsi, pour une année encore ce collège de l'aviation mondiale restera à Montréal et les avantages que la métropole offre ont été plus forts que les arguments des délégués européens.

Les questions administratives réglées, l'OACI a tracé le programme de la session de l'an prochain, qui portera sur les activités techniques, économiques et juridiques. Et le débat a été de nouveau repris sur le site de cette réunion. Dès le début Montréal a été mis de côté et les directeurs auront à choisir et décider entre l'invitation de la France et de la Grande-Bretagne.

36 nations étaient représentées à la dernière réunion, ainsi que l'Organisation des Nations unies. On sait que le Canada joue un rôle, en même temps qu'il partage dans les dépenses d'administration de cet organisme. Ce sont les Etats-Unis qui ont la plus large part, avec 27% ou environ $760,000, tandis que le Canada déboursera $130,000, ou 5% du total. Depuis la fin de la guerre, OACI a rendu des services à l'aviation civile, tant par les codes, les règlements, les directives qu'elle a établis. Elle est appelée à jouer un rôle efficace et pratique par la coopération qu'elle a développée dans l'aviation.

LA SANTE DES INDIENS

Une amélioration sensible a été enregistrée chez les Indiens, où se poursuit la lutte contre la tuberculose. C'est le fait signalé par le ministre de la Santé l'hon. Paul Martin, quand il a présenté les crédits de son ministère en Chambre des communes.

Dans cette lutte contre la tuberculose, a exposé le ministre, la mortalité a diminué de 45%, mais il reste beaucoup à faire. Et déjà 75% des Indiens ont subi l'examen radiographique, première étape de la campagne entreprise. Et les effets obtenus se traduisent par des chiffres intéressants autant que significatifs. En 1946 le taux de la mortalité était de 579.1 par 100,000 de population, chez les Indiens, contre 41.9 pour les Blancs et 47.4 pour tout le Canada. En 1950, on peut noter un changement, quand la mortalité tombe à 298.8 chez les Indiens, contre 22 chez les Blancs et 25.9 dans tout le Canada.

Le même ministère a un vaste programme pour l'année, en dehors de la routine ordinaire. C'est ainsi qu'il attache une importance primordiale à la santé des personnes qui veulent émigrer au Canada et pour lesquelles il exige un examen radiographique, qui doit précéder toute démarche pour entrer au pays. On surveillera aussi attentivement la fabrication et la vente de certains produits chimiques synthétiques, dont la consommation est susceptible de provoquer l'habitude, tout comme l'opium et l'héroïne. La poliomyélite est toujours l'ennemi de l'enfance, qu'elle fauche sans merci. Aussi les autorités poursuivent-elles les recherches dans ce domaine et les savants seront bientôt dotés d'un édifice convenable pour continuer leurs expériences.

Certains règlements, concernant les vivres, seront aussi modifiés. Ainsi on exigera des boulangers que soit indiqué sur l'enveloppe de pain brun le contenu en farine de blé entier.

Ce sont là quelques domaines nouveaux, où les services du ministère de la Santé déploieront ou développeront leurs activités pour le bénéfice de la communauté.

PAS D'ALARME INUTILE

Il y a environ un an, certains rapports de presse avaient jeté quelque émoi en déclarant que l'immunisation des enfants pouvait être une cause adjuvante au développement de la poliomyélite (paralysie infantile).

Ces avancés ont été réfutés par les médecins de "Hospital for Sick Children", de Toronto, et, dans un article paru dans "Health", le docteur Crawford Anglin établit comme suit leur opinion.

"Une controverse s'est élevée récemment en Angleterre et aux Etats-Unis particulièrement, au sujet des relations qui pourraient exister entre les procédés d'immunisation et le développement de la poliomyélite et la localisation de la paralysie à l'endroit de l'injection. C'est l'opinion générale des médecins de "Hospital for Sick Children" qui se servent couramment d'extrait fluide contenant ce triple antigène donné en injection sous-cutanée pour l'immunisation des enfants contre la diphtérie, la coqueluche et le tétanos, qu'il n'y eut pas une incidence plus forte de cas de poliomyélite parmi les enfants récemment immunisés. De plus, parmi les patients souffrant de cette maladie lors de leur admission à l'hôpital et récemment immunisés, il n'existait pas de prédisposition pour que la poliomyélite, dans sa forme paralytique, se développe au niveau de membre injecté".

Le docteur Anglin fait aussi remarquer que la poliomyélite, au point de vue du nombre d'enfants qui en sont atteints, n'est pas tellement une menace ou un danger, comme on pourrait le supposer.

PROGRESSION QUI VA SE POURSUIVRE AU CANADA

En faisant abstraction de Terre-Neuve, le taux d'accroissement annuel de la population (entre 1941 et 1951) a atteint 1.86 pour cent, souligne un chroniqueur de la Banque Canadienne Nationale qui ajoute que "c'est là, sans contredit, l'un des plus élevés parmi les nations de race blanche". Et l'auteur poursuit :

La compilation des données recueillies au dernier recensement, qui exigera encore pas mal de temps, dégagera sans doute d'autres faits intéressants. Elle montrera dans quelle mesure l'imigration a aidé à l'accroissement naturel de la population et dans quelle mesure l'émigration en a atténué les effets. En attendant, des statistiques sur les mouvements de population aux frontières du Canada, si incomplètes qu'elles soient, nous fournissent déjà des indications quant à la place que tient l'immigration dans le peuplement du pays. Entre 1942 et 1949 inclusivement — dernière année pour laquelle des relevés aient été publiés — le nombre des immigrants arrivés au Canada a été d'environ 408,000. Mais le déplacement incessant des personnes qui passent des Etats-Unis au Canada et, inversement, du Canada aux Etats-Unis s'est traduit, durant la même période, par une perte de quelque 118,000 habitants. Le total net des immigrants s'en trouve ainsi ramené à 290,000.

Personne ne doute que la population du Canada ne poursuive longtemps encore sa remarquable progression. Nation prolifique, ses familles ont une moyenne de quatre enfants, moyenne dont on ne trouve l'équivalent qu'en Espagne et au Portugal. Pays neuf, il dispose d'immenses richesses naturelles dont la plus grande partie est encore inexplorée. Son abondante natalité et l'affluence des immigrants que ne saurait manquer de provoquer tôt ou tard la mise en valeur de ses ressources potentielles assureront le peuplement de ses vastes espaces.

LETTRE DE QUEBEC

Un bel âge

(Service spécial à la PRESSE)

Québec, 20 — Un bel âge, c'est celui de notre société nationale Saint-Jean-Baptiste de Québec. Elle atteint, cette année, 110 ans. Remontons à 1842. On sait qu'en 1834, Ludger Duvernay, à une époque de danger et de luttes pour notre race, avait jeté les bases de la Société Saint-Jean-Baptiste de Montréal. Huit ans après, en 1842, au lendemain de l'Acte d'Union, le Dr Martial Bardy crut avec raison que les Canadiens français n'avaient pas moins besoin, à Québec, qu'en 1834, à Montréal, de s'unir pour, sinon commencer, du moins continuer les luttes pour la liberté politique. Le 19 juin de cette année-là, au cours d'une nombreuse assemblée convoquée à l'Hôtel de Tempérance Maheux, dans le Faubourg Saint-Jean, le Dr Bardy démontrait la nécessité d'une grande association pour célébrer le jour de la Saint-Jean-Baptiste. Sa proposition fut acceptée avec enthousiasme et l'on jeta immédiatement les bases de notre société nationale. Le Dr Bardy en fut nommé président et le journaliste Narcisse Aubin, que l'on regarde aussi comme fondateur, vice-président. Huit jours après, la fête nationale était célébrée pour la première fois à Québec. Ce fut une belle fête. Le sermon de circonstance fut prononcé par le fameux abbé Chiniquy dont la mémoire toutefois ternit quelque peu le souvenir de cet événement lointain. On ne pouvait toutefois choisir dans le temps une voix plus éloquente que celle de ce fameux abbé dont la fin fut si triste. Il y eut ensuite procession, banquet au cours duquel on entendit les orateurs recherchés qui étaient alors MM. Joseph Cauchon, P.-J.-O. Chauveau, le maire Belleau, Etienne Parent, Auguste Soulard, P.-M. Derome.

Le Dr Bardy, pendant le reste de sa vie jusqu'en 1889, année de sa mort, a vu avec orgueil grandir cette oeuvre qui fut la plus grande de sa vie et la preuve la plus éclatante de son patriotisme. Il y a consacré ses soins constants et un travail qui ne s'est jamais relâché. Le fondateur de la Société Saint-Jean-Baptiste de Québec était doué de qualités précieuses, surtout celles qui constituent l'homme d'action. Il ne se bornait pas à écrire et à parler. Il agissait, et vite; il mena une vie très active. Jusqu'au dernier moment de sa carrière qui dura soixante-douze ans, il fut l'auteur d'autres oeuvres patriotiques entre autres, en grande partie, l'érection du monument aux braves de Sainte-Foy destiné, comme l'on sait, à honorer la mémoire des soldats tombés au champ d'honneur durant la dernière bataille de Sainte-Foy. Le Dr Bardy travailla pendant cinq ans à cette oeuvre de reconnaissance envers ces braves. On manquait d'argent. Toutefois, le Dr Bardy, qui était alors encore président de la société qu'il avait fondée, avec la persévérance et l'énergie qui le caractérisaient, ne se découragea pas. Pendant cinq ans, il parla, il écrivit, il mendia les souscriptions, il multiplia les sollicitations. Si bien qu'il eut le bonheur d'assister au couronnement de cette oeuvre et il présida la cérémonie d'inauguration de ce beau monument de Québec.

Notons encore que le Dr Bardy naquit à Québec et fit ses études au petit séminaire de cette ville. Il descendait de la noble famille romaine des comtes de Bardi qui fut très puissante en Italie pendant plusieurs siècles et donna même à la France une reine aussi vertueuse que belle. Son grand-père, un jour qu'il avait neuf ans, ayant subi une punition qu'il croyait imméritée, se sauva. On le trouva dans un navire qui, en 1756, faisait voile pour la Nouvelle-France. Arrivé à Québec, le jeune garçon trouva de l'emploi chez un parfumeur. Il gagna les bonnes grâces de son patron, épousa sa fille et devint son associé.

SAINTE-FOY.

LE SOURIRE DE LA VIE

LE COMBLE DE LA DISTRACTION

Le Vieux Monsieur Distrait.—Où est mon chapeau, Melle?

La Femme de Ménage.—Sur votre tête, Monsieur.

Le Vieux Monsieur Distrait.—Bon, allez me le chercher.

* * *

HUMOUR NAPOLITAIN

M. L., grand impresario italien, racontait une histoire qui prouve que l'humour fleurit aussi sous le ciel de Naples.

—Je voyageais un jour avec une tournée qui comprenait quelques artistes de music-hall, entre autres un hercule qui exécutait des tours de force étonnants. Le gaillard était assis à côté de moi, et notre voisin de face était un petit vieillard qui écoutait attentivement notre conversation. Tout à coup, il salua l'athlète et lui dit:

—Pardon, signor, vous êtes bien Roggi l'Hercule?

—Oui.

—C'est vrai que vous pouvez porter quatre cents livres sur vos épaules?

—Oui, c'est vrai.

—Et que vous enlevez un cheval à bras tendu?

—Parfaitement.

—Et que vous soulevez un canon de 120?

—C'est exact.

—Alors vous seriez bien aimable de lever la fenêtre de cette portière. Elle est un peu dure pour moi...

VOUS SOUVIENT-IL?

Dans la "Presse", il y a 40 ans :

M. l'abbé J.-O. Genest a été nommé directeur du petit séminaire de Québec.

Le parti démocrate américain a ouvert, hier, à Baltimore, sa convention pour le choix de son candidat à l'élection présidentielle.

Il y a 30 ans :

Le Canada a dépensé jusqu'ici la somme de $487,000,000 pour le rétablissement civil de ses soldats.

Mlle Anne-Marie Messenie, pianiste de 10 ans, domiciliée à Montmagny, Québec, est la gagnante du prix d'Europe pour la musique.

Il y a 20 ans :

Hier après-midi, sur les rives de l'Ile d'Orléans, a eu lieu le lancement du petit navire "Laval" construit pour la station biologique de l'Université Laval, à Trois-Pistoles.

Une importante délégation de contribuables de la ville de S.-Hyacinthe s'est présentée chez l'hon. T.-D. Bouchard, député du comté à l'Assemblée législative, pour le prier de se porter candidat à la mairie. Ce dernier a accepté.

Il y a 10 ans :

Churchill projette une décision-éclair. Il suffira d'un mot de Londres et Washington simultanément pour lancer 2,000,000 d'hommes dans la grande offensive.

"La victoire viendra du plan d'entraînement de l'air du Commonwealth". C'est ce que déclare sir Eugène Fiset, lieutenant-gouverneur de la province de Québec, à l'inauguration d'un dépôt d'effectif à Lachine.

LA SANTÉ POUR TOUS

PAR Wm. BRADY, M.D.

Buvons une tasse de thé (suite)

Parce que la caféine contenue dans le thé ou le café est un stimulant pour le cerveau et les nerfs, une consommation excessive d'un de ces deux breuvages produira ou aggravera sans aucun doute la nervosité, les palpitations et l'insomnie ou le manque de repos. Mais nous pouvons mettre en doute la théorie qui veut que l'habitude de boire de thé cause l'anémie, le teint jaunâtre, la peau desséchée, etc. A la lumière des nouvelles connaissances au sujet de la nutrition, nous savons que c'est une trop grande restriction dans le régime alimentaire qui cause ces symptômes que ceux qui sont vieux jeu attribuent à l'abus du thé.

Ce serait une véritable bénédiction pour la santé mentale et physique de tous, si ces breuvages avantageux étaient employés partout comme rafraîchissements au lieu des liqueurs alcooliques.

Il n'y a aucun affaiblissement du jugement et aucun alourdissement du sens de la responsabilité et de l'intégrité morale lorsque l'on prend une tasse de thé ou de café. Il n'y a pas de désappointement notable après que les effets immédiats du café ou du thé sont passés.

Tout ce que je viens de dire au sujet du thé ou du café ne s'appliquent qu'aux adultes. On ne devrait pas permettre aux enfants de boire du thé ou du café tant qu'ils n'auront pas atteint au moins 16 ans.

Le thé du Paraguay ou de l'Amérique du sud est presque le même que le thé ou le café à tous les points de vue, sauf qu'il est plus faible.

Si on laisse se refroidir après l'avoir trempé ou si on le laisse bouillir même quelques minutes, la plus grande partie de l'acide tanique s'en va et le thé devient amer et astringeant et est de plus susceptible de causer des troubles digestifs.

Les vitamines

Les vitamines A et D sont indispensables à la croissance normale du bébé et à la prevention du rachitisme. On donnera ces vitamines, sous une forme appropriée, suivant l'ordonnance du médecin.

Ces gens qui pretendent que ce qui les perdit, c'est d'être bons... Sans doute; mais à quoi ? (P.-J. Toulet)

L'été s'amène demain

— Faites votre temps sans tricher, la mère.

La "J. B. Anna" a coulé à pic

Cette goélette avait déjà subi une collision, il y a quelques années.

Trois-Rivières, 20. (PCf) — La goélette "J. B. Anna", commandée par le capitaine Léo Bernier, de l'île aux Grues, est entrée hier en collision, la nuit à 3 h. 20, sur le lac S.-Pierre, avec le remorqueur "Félicia", du capitaine A.-L. Leduc, de Sorel.

La goélette a coulé en moins d'une minute, et ses quatre membres d'équipage ont réussi à se sauver dans une chaloupe pour être ensuite secourus par le remorqueur et conduits aux Trois-Rivières.

Ce petit navire de 100 pieds de longueur transportait vers Baie-Comeau 3,500 sacs de ciment, 10 tonnes de fer et 50 tonnes de foin. Il avait pris cette cargaison à Montréal, la veille et se dirigeait vers Baie-Comeau pour le compte de la compagnie Quebec and Ontario Transportation Ltd.

La collision s'est produite en face de Pointe-du-Lac, un mille plus haut que le port S.-François. La goélette, au cours de la journée, a dévié d'un demi-mille pour sortir du chenal et se rapprocher de Nicolet. Le mât de charge et le grand mât émergent de l'eau d'environ vingt pieds. Ils ont été rudement secoués par le vent et le courant durant la journée.

C'est la deuxième fois que la goélette "J. B. Anna" est victime de collision dans le fleuve St-Laurent. Il y a quelques années, elle avait heurté un navire japonais en face de Batiscan, et on avait enregistré quatre pertes de vie.

L'équipage est sauvé

La collision d'hier, est moins grave, malgré qu'on déplore de lourdes pertes matérielles. La cargaison est inutilisable, et on doit entreprendre des recherches pour savoir si la goélette pourrait être renflouée. Elle repose dans une cinquantaine de pieds d'eau.

L'équipage naufragé comprend la capitaine Léo Bernier, et MM. Raymond Roy, Raymond Dancausse et Paul-Eugène Vézina, tous de l'île aux Grues, en face de Montmagny.

La collision s'est produite si rapidement qu'aucun des survivants ne peut dire comment elle s'est produite. Le capitaine Léo Bernier était à son poste au moment de la tragédie. Le remorqueur "Félicia" était dirigé par le pilote D. Cournoyer, de Sorel. "La goélette a coulé en moins d'une minute, affirme le capitaine Bernier. La goélette a disparu avant qu'on ait eu le temps d'emporter le moindre article. Deux de mes hommes se sont sauvés en vêtements de nuit. Seul mon pilote et moi-même étions vêtus lors de la collision".

60 députés fédéraux . . .

SUITE DE LA PREMIERE PAGE

dis qu'un camion transportait tous les bagages au navire.

Montréal vu à distance

Cette rapide traversée de la ville ne pouvait donner qu'un bien mince aperçu de Montréal. Mais c'est des ponts du navire, sous le long crépuscule de juin, que la Métropole devait révéler sa silhouette imposante, avec la montagne à l'arrière-plan, et son immense étendue.

Les Montréalais ne voient pas assez leur ville de loin. Les arbres leur cachent la forêt. D'être dans les rues empêche de découvrir l'ensemble. Depuis quelques années, on a pris l'habitude de gravir le mont Royal, d'où l'on aperçoit un panorama magnifique. Mais du fleuve, c'est un autre horizon, plus à hauteur d'homme, si l'on peut dire, qu'on embrasse, un horizon dont les reliefs et les proportions se dégagent mieux peut-être que lorsqu'on les voit de haut.

Du fleuve, on voit moins de verdure que de la montagne, mais on a davantage la mesure de la ville, on en sent mieux la puissance.

En s'éloignant du quai Victoria, au pied de la chapelle Notre-Dame de Bonsecours, on quitte la partie la plus active du port, ses bassins peuplés de navires battant tous les pavillons du monde, ses massifs élévateurs à blé qui disent notre solidarité avec les autres provinces et notre dépendance des marchés extérieurs.

Au-delà de cette première ligne de notre front économique, se dressent les gratte-ciel du quartier des affaires, les tours de Notre-Dame, d'autres clochers d'église et, au troisième plan, la montagne.

A mesure qu'on avance vers l'Est, le port s'allonge au point qu'il paraît ne plus vouloir finir, la ville se déroule, indéfiniment elle aussi, semble-t-il, avec ses centaines de clochers et les cheminées des manufactures qui ponctuent ce décor d'usines et d'habitations et lui donnent du relief.

Développement prodigieux

Pour qui n'a pas redescendu le fleuve depuis plusieurs années, Montréal apparaît maintenant comme une suite ininterrompue de quartiers, autrefois séparés par des espaces vides, aujourd'hui soudés les uns aux autres, comme le sont devenues les banlieues de l'extrême-est de l'île. Les points de repère familiers des chantiers de radoub, des raffineries de pétrole et des fabriques de ciment sont toujours là, mais agrandis par la poussée de croissance qui a transformé toute la ville.

Sur la rive Sud, le phénomène est plus remarquable encore. Car de Longueuil à Varennes, on voit d'immenses usines où ne se trouvaient, il y a peu d'années, que de paisibles villages entourés d'idylliques pâturages et de champs généreux.

Tandis qu'aidé du rapide et fort courant le navire prend de la vitesse, le soleil se couche derrière Montréal, laissant longtemps flaner sur la Métropole les feux multicolores d'un crépuscule qui donne un nouveau relief à la silhouette de la ville et retient longtemps sur les ponts les voyageurs, au point de leur faire oublier l'heure du diner.

Les Montréalais eux-mêmes auraient plaisir à découvrir leur ville en la voyant du fleuve au soleil couchant, comme soixante députés des autres provinces en ont fait la découverte hier soir.

Un syndicat réclame $49,000 de dommages

Trois-Rivières, 20. (PCf) — Le syndicat du textile de Louiseville vient d'intenter une poursuite de $49,000 contre l'Associated Textile of Canada Limited.

Le syndicat estime que "toutes les manoeuvres injustes, illégales, antisyndicales et en contreventions à la liberté d'association dont la compagnie s'est rendue coupable avec ses complices, causent au syndicat, dans son prestige, dans son intégrité, dans sa réputation et dans ses biens, un dommage d'au moins $49,000."

NOUVEAU SERVICE RAPIDE

entre

MONTRÉAL

et

TORONTO

ASSURÉ PAR LE

"LAKESHORE EXPRESS"

Pour mieux vous servir un nouveau train d'été, le "Lakeshore Express" sera mis en service entre Montréal (gare Centrale) et Toronto (gare Union) à partir du dimanche 22 juin. En voyageant de jour, vous pourrez monter à bord du "Lakeshore Express" et goûter le confort des luxueux fauteuils de ses wagons ordinaires ou de ses wagons-salons-compartiments. Vous mangerez bien dans son wagon-restaurant. Toutes les voitures de ce train seront climatisées. En voyageant par train vous arrivez à destination frais et dispos.

PREMIER DEPART, DIMANCHE LE 22 JUIN

Lire de haut en bas		Tous les jours	Lire de bas en haut	
Dép.	8.20 AM	Montréal (gare Centrale)	Arr.	4.10 PM
	9.47 AM	Cornwall		2.38 PM
Arr.	10.55 AM	Brockville	Dép.	1.35 PM
Dép.	11.00 AM	Brockville	Arr.	1.25 PM
	11.52 AM	Kingston		12.35 PM
Arr.	12.55 PM	Belleville	Dép.	11.30 AM
Dép.	1.00 PM	Belleville	Arr.	11.25 AM
	2.25 PM	Oshawa		10.02 AM
	3.00 PM	Danforth		9.28 AM
Arr.	3.15 PM	Toronto	Dép.	9.15 AM

Heure solaire, dans tous les cas

Pour tous renseignements sur d'autres trains C.N. - C.P. en service entre Montréal et Toronto, consultez un agent des billets

CANADIEN NATIONAL | PACIFIQUE CANADIEN

LES GRANDS MANUFACTURIERS DE CHALOUPES

ARTHUR PIGEON & FILS

sont heureux de vous offrir cette EMBARCATION à prix d'économie

IDEALE POUR MOTEURS HORS-BORD DE 3 A 16 FORCES

POUR LA PROMENADE : Vous obtiendrez le plein rendement de votre moteur et vous serez fiers de son apparence de grand luxe.

POUR LA PECHE : Vous apprécierez sa stabilité parfaite et l'espace additionnel que vous procurent ses dimensions spéciales.

SPECIFICATIONS :

- Longueur 15 pds.
- Largeur 57".
- Fini naturel ou émaillé blanc.
- Profondeur 18".
- Pont de 54" à l'avant.

PRIX DU MANUFACTURIER $125 AVEC DOSSIER ET RAMES

Pour dimensions spéciales, demandez un estimé.

CHALOUPES TYPES "VERCHERES"

Notez les AVANTAGES de nos chaloupes : COTES plus hauts — FOND plus large avec quille vissée sur toute la longueur pour plus de sécurité — CONSTRUCTION soignée en pin de 1ère qualité pour une plus longue durée — Traverse arrière très forte pour moteur.

PRIX DU MANUFACTURIER RAMES COMPRISES : 14' $50 — 16' $55 — 18' $62

OUVERT TOUS LES SOIRS JUSQU'A 9 HRS — LE SAMEDI JUSQU'A 6 HRS.

ARTHUR PIGEON & FILS

ANGLE BLVD GOUIN ET BELLEVOIS — MONTREAL-NORD — TEL. DU. 1780

HEURES D'AFFAIRES : 9.15 a.m. à 5.30 p.m. — **OUVERT LE VENDREDI SOIR JUSQU'A 9 hres** — OUVERT LE SAMEDI TOUTE LA JOURNEE

OUVERT JUSQU'A 1 P.M., MARDI LE 24, FETE DE LA ST-JEAN-BAPTISTE

Mères ! Faites vos emplettes au centre des jeunes, au 3ème, chez Morgan !

Morgan

Vêtements de jeux élégants, pratiques et durables pour enfants de tout âge!

Merveilleusement lavables . . . frais et légers à porter sous le soleil . . . et dessinés pour les jeux actifs de la jeunesse ! Venez ce soir et demain chez Morgan pour ces vedettes.

A. Culotte de style boxeur en coton crêpelé pour garçonnets. Bretelles. Bleu ou vert. **Tailles : 2 à 6** *$1.75*

B. Costume-soleil en coton crêpelé pour fillettes. Volants et rangées de serpentine. Rouge, bleu ou vert. **Tailles : 2 à 6** *$1.75*

C. Chemises T en coton pour garçonnets. Rayés et gais motifs. **Tailles : 2 à 6** .... *85¢*

Shorts pugiliste en rayonne; ceinture élastique. Gris, brun, marine. **Tailles : 2 à 6** *$1.50*

D. Robe-soleil avec boléro en broadcloth de coton pour fillettes. La robe est rayée avec corsage-soleil élasticisé. Le boléro est de couleur unie et garni d'un liséré rayé. Jaune/gris, vert/gris, cerise/gris. **Tailles : 7 à 12** *$4.00*

E. Fraiche blouse paysanne en coton. Volant de broderie ajourée. Encolure élasticisée découvrant les épaules. Blanc seulement. **Tailles : 10 à 14x** *$1.95*

F. Jupe circulaire en coton. Gais motifs imprimés et quadrillés. **Tailles : 12 à 14x** *$2.95*

ECRIVEZ — OU TELEPHONEZ A PARTIR DE 8.30 A.M. — SIGNALEZ PL. 6261 — SERVICE DES COMMANDES

CENTRE DES JEUNES, CHEZ LES FILLETTES . . . AU TROISIEME

AUSSI A SNOWDON !

Valeurs au Centre des Jeunes, chez les garçons!

Chemises de sport lavables

Valeur régulière ch. **$2.50** Maintenant **2** pour *$3.00*

De belles et intéressantes valeurs . . . en crêpe de rayonne lavable aux couleurs inaltérables ! Gais motifs d'été . . . col transformable et manches courtes. Assortiment complet de tailles : 6 à 14 . . . en gris, brun, rouge, marron, bleu.

Coupe-vent en popeline . . .

$3.95

Le vêtement idéal pour les soirs à la campagne ! Popeline imperméable, longue glissière devant, poches sur les côtés, poignets boutonnés et taille élasticisée. Fauve, brun, bleu . . . **tailles : 24 à 34.**

Pantalons en garbadine...

$5.00

Légers . . . de coupe élégante et soignée . . . en gabardine de coton. Plis, glissière et revers finis. Ages : 6 à 16 . . . **tailles : 24 à 34.** Fauve, ardoise, brun.

Morgan est ouvert jusqu'à 9 hres ce soir !

ECRIVEZ — OU TELEPHONEZ A PARTIR DE 8.30 A.M.
SIGNALEZ PL. 6261 — SERVICE DES COMMANDES

CENTRE DES JEUNES, CHEZ LES GARÇONS . . . AU TROISIEME

AUSSI A SNOWDON !

Jouets de chez Morgan pour amuser les jeunes!

Au salon A la Sportive au 2è

Ne manquez pas cet achat vedette Morgan

Jolies robes fraîches à prix d'économie

Ch. *$12.00*

Morgan a fait cet achat pour vous . . . afin de vous aider à économiser ! Venez donc de bonne heure ce soir . . . ou demain au Salon "A la Sportive". Trois ravissantes robes d'été . . . pour vos vacances . . . ou votre sport favori !

Illustrées de haut en bas :

A. Robe de golf en coton "Sanforized". Décolleté en V. Deux poches pratiques. Manches courtes. Quadrillé rouge et noir.

B. Robe classique boutonnée devant. Manches courtes. Poches. Fronces à l'épaule. Jupe légèrement évasée.

C. Robe-soleil à jupe très ample . . . étole appareillée en coton gaufré lavable. Motif de fleurs sur fond blanc.

Tailles et couleurs désassorties : 12 à 18 dans le groupe

Nous n'illustrons que trois modèles . . . mais venez voir tous les autres. Des classiques tailleurs et des pois polka sont inclus à ce prix vedette.

S.V.P. PAS DE COMMANDES POSTALES, TELEPHONIQUES NI P.S.L.

SALON "A LA SPORTIVE" . . . AU SECOND

Trottinette de forme profilée

$3.50

Cette trottinette de 31" de longueur à cadre en acier sera fort appréciée par les enfants cet été ! La planche de pied et les roues caoutchoutées assurent un maniement et un rendement plus faciles. Choisissez cette brillante trottinette rouge et blanche pour vos enfants, ce soir, ou demain chez Morgan !

Wagonnette en acier pour garçonnets

$2.95

Pour aider la maman à faire le marché . . . ou promener vos amis ! . . . Une wagonnette solide et très pratique . . . tout en acier . . . sans joints, et soudures, qui résistera au plus dur usage !

Ensemble musical "quatre dans un"!

$4.25

Un ensemble musical qui plaira à tous . . . harmonica, accordéon, keymonica et corne-harmonica en plastique durable et léger. Complet avec instructions pour enfants qui aiment la musique. Ecrivez, téléphonez ou magasinez pour cet ensemble, ce soir chez Morgan.

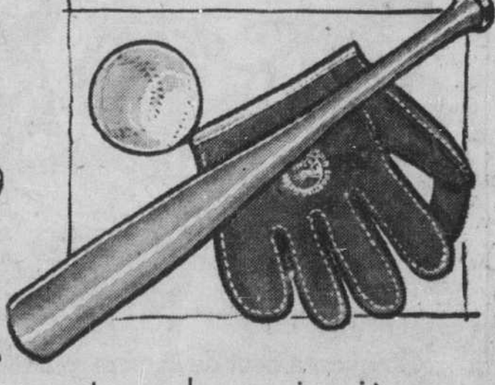

Jeu de trois-pièces pour le baseball

$2.95

Les jeunes raffoleront de ce jeu de baseball . . . comprenant le bâton de 25" . . . le gant du joueur et le baseball de grosseur réglementaire. Hâtez-vous d'en faire l'achat chez Morgan.

ECRIVEZ — OU TELEPHONEZ A PARTIR DE 8.30 A.M. — SIGNALEZ PL. 6261 — SERVICE DES COMMANDES

JOUETS . . . AU SIXIEME

AUSSI A SNOWDON !

MAGASINEZ CHEZ MORGAN A SNOWDON

HENRY MORGAN & CO. LIMITED

Ceux qui préfèrent la qualité l'obtiennent toujours chez Morgan — PL. 6261

MAGASINEZ CHEZ MORGAN A SNOWDON

Grave menace à l'économie de la C.-Br.

Les grèves se succèdent à un rythme ininterrompu depuis quelques jours.

Vancouver, C.-B., 20. (BUP) — Un homme sur onze en Colombie britannique est en chômage par suite de grèves et ce pourcentage augmentera vraisemblablement en fin de semaine.

L'industrie de la coupe du bois est complètement paralysée. Les travaux de construction sont immobilisés le long des côtes. L'industrie du saumon doit envisager un arrêt de travail dès dimanche prochain.

Un relevé de la British United Press établit à 50,000 le nombre de travailleurs actuellement en grève et 6,000 autres viendront bientôt augmenter ce chiffre.

Dans l'industrie du bois 32,000 bûcherons sont en grève depuis dimanche à l'appui d'une demande d'augmentation de 35 cents l'heure.

Sur l'île de Vancouver 500 menuisiers réclament 50 cents l'heure de plus et 5font la grève. Plus de 2,000 autres ont été temporairement mis à pied à Vancouver pour avoir agité la menace de grève.

Quelque 900 peintres de Vancouver font également la grève à l'appui d'une demande d'augmentation de 30 cents l'heure.

Environ 5,000 pêcheurs s'apprêtent à faire la grève dimanche s'ils ne sont pas mieux rémunérés. Dans ce cas quelque 2,500 employés des conserveries se trouveront sans travail.

Enfin 450 boulangers de Vancouver et Nanaimo se préparent en vue d'une grève s'ils n'obtiennent pas une hausse hebdomadaire de $10 et la semaine de 35 heures.

Une femme est détenue à la suite d'un meurtre

Vancouver, 20 (PC) — La police détenait, hier soir, une femme comme témoin important dans une affaire de meurtre, après qu'elle eut déclaré s'être trouvée avec la victime jusqu'à très peu de temps avant sa découverte.

Un jury a rendu un verdict de "mort par homicide" à l'enquête tenue sur les circonstances entourant la mort de Joseph Hyland, 58 ans. La police a porté une accusation de meurtre contre Alexander Viatkin, 24 ans.

La femme sera appelée à déposer à l'enquête préliminaire de Viatkin, au début de juillet.

Mme Bessie Honig accusée d'homicide

New-York, 20. (PA) — La propriétaire de l'édifice dont les issues étaient insuffisantes et où sept personnes ont perdu la vie, mercredi envisage aujourd'hui une accusation d'homicide involontaire.

Au même moment le commissaire du logement, Bernard J. Gillroy, fermait une autre maison de chambres, appartenant à Mme Bessie Honig, après l'avoir déclarée dangereuse. C'est l'avocat du ministère public Edward Silver qui a porté la plainte d'homicide involontaire contre Mme Honig, laquelle est âgée de 56 ans. Cette dernière pleurait hystériquement, répétant sans cesse "Je n'ai tué personne".

Le maire Vincent Impellitteri a assigné le commissaire des incendies pour témoigner au sujet de la condition de l'édifice de Mme Honig. Une plainte, portée il y a quatre ans, ayant que Mme Honig en soit propriétaire déclarait l'immeuble dangereux. Le 9 juin, il lui avait été ordonné d'installer des issues en cas d'incendie dans un délai de dix jours. Immédiatement après trois enfants et quatre femmes périssaient dans l'édifice en flamme.

BESOIN D'ARGENT?

$50 à $1000

Téléphonez à Household Finance ou rendez-vous à leurs bureaux. Les prêts sont faits rapidement contre votre signature. Sans endosseur ni garantie négociable. Jusqu'à 24 mois pour rembourser.

HOUSEHOLD FINANCE

SUCCURSALES DE MONTREAL

5275 Chemin de Queen Mary Elwood 1175	391 ouest, rue St-Jacques . . . . PL 6638
3737 est, rue Ontario . . . . . CH 3111	660 ouest, rue Ste-Catherine . UN 6-8961
1821, est, rue Mont Royal . . . HO 2518	7064, rue St-Hubert . . . . . TA 7201
1003 est, rue Ste-Catherine . . HA 1122	6692, rue St-Hubert . . . . . GR 7763
1231 ouest, rue Ste-Catherine . MA 3623	

SUCCURSALE DE VERDUN — 8957, rue Wellington . . . . . TR 4757

SUCCURSALE DE LACHINE — 1153, rue Notre-Dame. . . . Zone 8-763

Bureaux dans toute la province de Québec

Consultez l'annuaire de téléphone pour trouver le bureau le plus proche

HEURES D'ÉTÉ: Nous fermerons tous les samedis durant juin, juillet, août et septembre. Nous ouvrirons jusqu'à 8 heures tous les vendredis.

"Cinquante, c'est de la cent pour cent"

LA POPULARITÉ de la Labatt '50' pour les occasions spéciales et pour breuvage de tous les jours grandit rapidement dans notre province. Ce n'est pas étonnant, car cette bonne bière dorée est *plus légère, plus moelleuse!* Goûtez-la donc bientôt, vous aussi. Vous verrez tout de suite pourquoi tant de connaisseurs disent: "Cinquante!" . . . C'est de la cent pour cent. La Brasserie Labatt.

Labatt — n'y a rien qui la batte!

IL Y a 20 ANS En image

PIERRE DORION

SERVICE EXCLUSIF A LA PRESSE

M. R. A. Notman président des assureurs-vie

M. R. A. Notman, vient d'être élu président de l'Association des assureurs-vie de Montréal, à la 46ème assemblée annuelle de l'Association, tenue, hier, en l'hôtel Sheraton Mont-Royal.

Le président sortant de charge, M. Fernand de Haerne, C.L.U., dans son rapport de l'année écoulée, mentionna que le nombre de membres était l'un des plus élevés dans l'histoire de l'association. Les membres ont eu l'avantage d'entendre des personnalités du monde de l'assurance-vie, au cours de déjeuners-causeries mensuels, en français et en anglais, et aussi un dîner de relations extérieures, tenu en compagnie des membres du Barreau de Montréal.

M. R. A. Notman

M. de Haerne souligne également l'intérêt croissant que manifeste l'assurance-vie de carrière pour le diplôme de C.L.U.

Dans son rapport financier pour l'année écoulée, le président déclara que la situation financière de l'Association était satisfaisante; il rapporte un solde créditeur après les diverses manifestations de l'an dernier.

Les autres officiers et directeurs élus sont: président honoraire, M. F. de Haerne, 1er vice-président, M. J. R. Bourbonnière, 2ème vice-président, M. Charles J. Pike, trésorier honoraire, M. L. Vaillancourt.

Directeurs: MM. John B. Angevine, C.L.U., Andrew L. Ashton, J.-W. Chartrand, R. W. Elliott, C.L.U., J.-N.-R. Laferrière, C.L.U., A. I. Lang, C.L.U., J.-R. Laverdure, Harvey L. Lee, C.L.U., Roger Matrel, Guy Poliquin, Murray Robinson, C.L.U., et Jacques Tozzi, C.L.U.

Un nouveau poste à M. Anthony Eden

Londres, 20 (AFP) — Depuis quelques jours circulent avec insistance aux Communes des bruits suivant lesquels M. Eden abandonnerait prochainement le Foreign Office pour devenir le coordonnateur du cabinet Churchill, en qualité de leader de la Chambre et président des comités interministériels. On sait que M. Morrison avait occupé ce poste dans le ministère Attlee avant d'être chargé des Affaires étrangères.

Ces bruits sont accueillis toutefois avec un certain spécticisme, le successeur de M. Eden étant, estime-t-on difficile à trouver.

D'autre part selon des rumeurs, M. Attlee envisagerait de se retirer de la politique active en juin 1953. Mme Attlee a souvent fait remarquer, indique-t-on, que son mari abandonnerait ses activités lorsqu'il atteindrait 70 ans, ce qui aura lieu l'an prochain. M. Attlee pourrait alors accepter la pairie et remettre à M. Morrison la direction du parti travailliste à moins que les ambitions politiques de M. Aneurin Bevan ne l'obligent à modifier les projets qu'on lui prête.

Le maire d'Athènes à l'hôtel de ville

Le maire d'Athènes, Grèce, M. S. Nicolopoulos, a été reçu à l'hôtel de ville, hier, où il a signé le Livre d'or. En l'absence de S. H. le maire C. Houde, le distingué visiteur a été accueilli par le conseiller J.-M. Savignac.

Les travaux du Centre sportif sont repris

La reprise des travaux au Centre sportif situé à l'angle de la rue Sherbrooke et du boul. Pie IX a donné lieu à une cérémonie organisée hier après-midi par l'Association des hommes d'affaires de l'est.

Il y eut d'abord bénédiction des travaux par M. l'abbé B.-M. Gagnon, aumônier de l'association, puis allocutions par le président, M. Jean-Paul Béliveau; le Dr J.-F.-A. Gatien, député sortant de Maisonneuve et de nouveau candidat; M. Alcide Montpetit, candidat libéral dans la même circonscription, et les conseillers municipaux Pierre Simoneau, Achille Dubeau et Marcel Despatis. M. Frank Hanley, membre du comité exécutif, représentait le maire C. Houde.

Déclaration attendue de M. G. Cournoyer

Me Gérard Cournoyer, député libéral de Richelieu-Verchères à la Chambre des Communes, tiendra une conférence de presse, cet après-midi, à 4 h., à l'hôtel Windsor.

Le nom de Me Cournoyer, on le sait, a déjà été mentionné comme candidat possible dans le comté de Richelieu, aux élections provinciales du 16 juillet prochain, et des requêtes lui demandant de poser sa candidature ont circulé dans tout le comté. Il est donc probable que le député de Richelieu-Verchères dira officiellement cet après-midi s'il a décidé de demeurer dans le domaine fédéral ou d'entrer dans la politique provinciale.

Un 3e corps repêché du fleuve près de T.-R.

Trois-Rivières, 20. (PCf) — On a retrouvé, hier soir, le corps d'un autre noyé dans la région de Trois-Rivières. La découverte a été faite près du port S.-François, du côté sud du fleuve S.-Laurent, non loin de la ville de Nicolet.

Le noyé, un homme de 40 à 50 ans environ, mesure 5 pieds 8 pouces et pèse approximativement 140 livres.

La noyade remonterait à 7 ou 8 mois environ d'après la décomposition du corps.

Remplacement du tram par autobus dans 2 rues

Dimanche, le 22 juin, marquera le remplacement du tramway par l'autobus dans deux routes importantes de notre réseau, à savoir: rue Ste-Catherine, à l'est de Harbour, et rues Frontenac et Iberville.

Des autobus assureront dorénavant le service dans ces rues et au mois de septembre des trolleybus circuleront, rues Iberville et Frontenac, après l'enlèvement des rails et la pose des fils aériens.

Les autorités civiques ont été invitées par la Commission de transport à une inauguration officielle des nouveaux circuits d'autobus mercredi matin, le 25 juin. Après le voyage d'inauguration, le groupe officiel visitera une des remises de tramways qui ont été aménagées en garages pour ces nouveaux services.

WOODHOUSE'S

Ce soir jusqu'à 9 p.m. Toute la journée samedi

VESTONS SPORT POUR GARÇONS

Ces vestons sont assurément élégants et bien confectionnés dans de jolies nuances estivales de bleu et fauve. Modèle à devant simple, à 2 boutons avec 3 poches appliquées. **Tailles 29 à 34.**

$15.95

PANTALONS APPAREILLANTS

Ces pantalons s'harmoniseront à la perfection avec les vestons-sport, faits de tissus tropicaux, "Wonderbar par Cohama", gabardines, pic et pics (à l'épreuve des taches). Dans les plus nouvelles teintes . . . bleu, fauve, brun, vert et gris. Plis, fermeture-éclair et passants bas pour ceinture. Quelques-uns avec ceinture, coutures rabattues ou passants de fantaisie. **Tailles 28 à 34.**

$5.19

EN MONTANT

VESTONS-SPORT POUR HOMMES

- Confectionnés de tweeds importés anglais et domestiques.
- Bel assortiment tissus de fantaisie avec motifs petits quadrillés, diagonales, pattes d'oie.
- Les plus récentes teintes estivales de bleu, gris, fauve et vert.
- Modèles à devant simple, à un bouton-chainon ou à 2 boutons.
- **Tailles 35 à 44.**

29.50

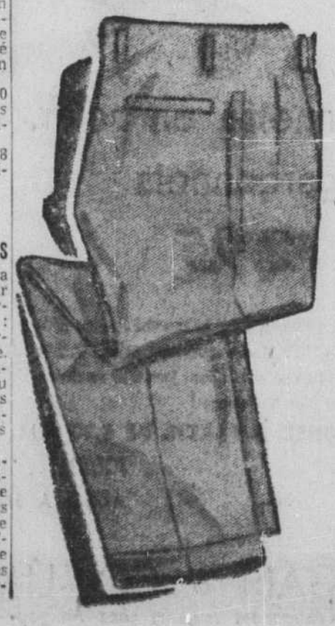

PANTALONS SPORT POUR HOMMES

Pantalons de mise idéale pour l'été, confectionnés de tissus tropicaux de poids léger. Nuances estivales de fauve, bleu clair et gris argent. Plis, passants bas pour ceinture et fermeture-éclair.

Tailles 30 à 40.

Sachez en profiter!

$9.95

TOUTES NOUVELLES, ROBES FAITES DE TISSUS IMPORTES AMERICAINS DANS LES NOUVEAUX PATRONS "CRISKAY" ET "BLISTER"

VENEZ TOT! LA DERNIERE FOIS, CES REDINGOTES SE SONT VENDUES RAPIDEMENT!

Ces ventes historiques établiront sûrement un record sans précédent! Nos robes ont été achetées spécialement avec l'intention de faire bénéficier la demoiselle qui maintient un budget bien équilibré! Toutes de haute mode et confectionnées de TISSUS IMPORTES AMERICAINS de choix des plus nouveaux patrons de la saison comme "CRISKAY" et "BLISTER". Ces robes se lavent comme par magie! Ravissantes teintes pastelles d'été.

- GARANTIES 100% LAVABLES.
- ASSORTIMENTS DE TAILLES: 12 à 20 38 à 44
- 5 STYLES DE CHOIX

$5.95 ORD. $9.00

Patron Blister
Tailles 12-20

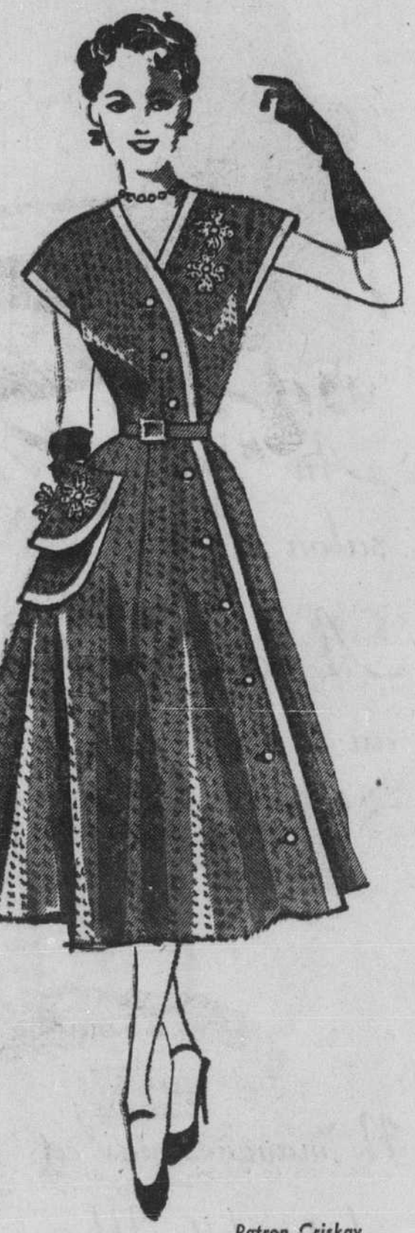

Encolure chinoise
Patron Blister
Tailles 12-20

Patron Criskay
Tailles 14-20

SPÉCIAL! ROBES D'ENFANTS INCLUANT LES ROBES D'ÉTÉ

Si coquettes, si pratiques! Ces robes sont faites de Bonaty, Picolay et Broadcloth dans les plus récentes nuances au choix. Ce sont des créations de toute dernière heure! Garniture de dentelle, volants, organdi et d'étoffe à même. Tailles 2 à 3x et 3 à 6x.

$1.95

REGULIER $2.95

$2.50 DE DÉPÔT

ASSURE LA LIVRAISON DES ACHATS JUSQU'A $50. BALANCE AUSSI PEU QUE $1.00 PAR SEMAINE

WOODHOUSE & CO LIMITED STE CATHERINE ET ST URBAIN

WOODHOUSE VOUS OFFRE LA POSSIBILITÉ D'ÉPARGNER!

ce soir jusqu'à 9 P. M. et demain jusqu'à 6 P. M.

SEULEMENT $18.90 DE DÉPÔT PLUS TAXE

Epargnez 50 DOLLARS SUR CE MOBILIER de CHESTERFIELD

À RESSORTS – AVEC RICHE COUVERTURE DE FRISE DE PREMIÈRE QUALITÉ

En plus de sa superbe apparence, ce mobilier est d'un confort incontestable. Remarquez ses lignes harmonieuses et modernes et vous aimerez en faire l'acquisition. Le mobilier comprend 3 pièces, causeuse et deux fauteuils . . . belle couverture de frise de laine façonnée de toute première qualité. De nombreuses rangées de petits ressorts donnent à sa construction beaucoup de souplesse. Disponible en rouge, vin ou bleu. Economisez $50 demain ! Profitez de cette occasion !

ORDINAIREMENT $239.

$189

10 % DE DEPOT plus taxe

JUSQU'A

24 MOIS POUR PAYER

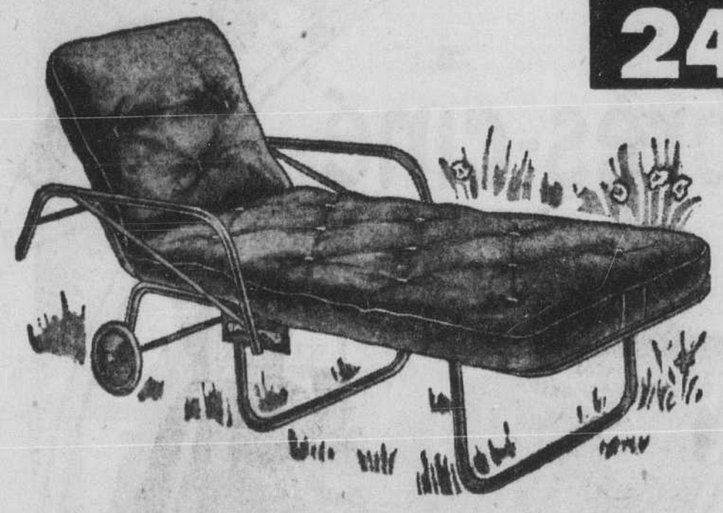

CHAISE LONGUE AVEC MATELAS DE COTON

$29.95

Ajustable à trois positions, lorsqu'assis. Aluminium brillant, à l'épreuve de la rouille. Roues caoutchoutées . . . choix de matelas de coton, recouvert de canevas épais et imperméable. Choix de couleurs . . . vert, rouge et bleu. Apprenez à vous reposer sur cette chaise durant les chaudes journées à venir !

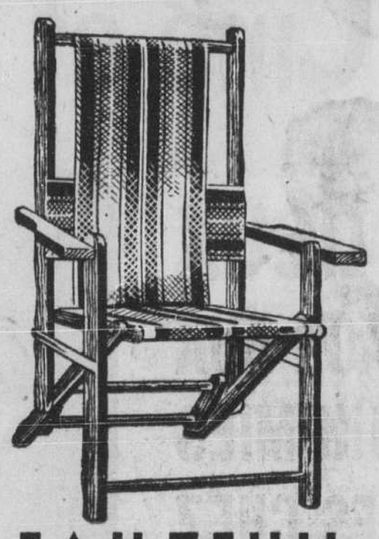

FAUTEUIL

Ce confortable fauteuil vous assurera une détente parfaite. Cadre de merisier fini naturel, bras pleine longueur. Siège et dossier renforcés. Solide toile à joli dessin rayé. Achetez-en pour votre pelouse, véranda, chalet d'été.

$3.69

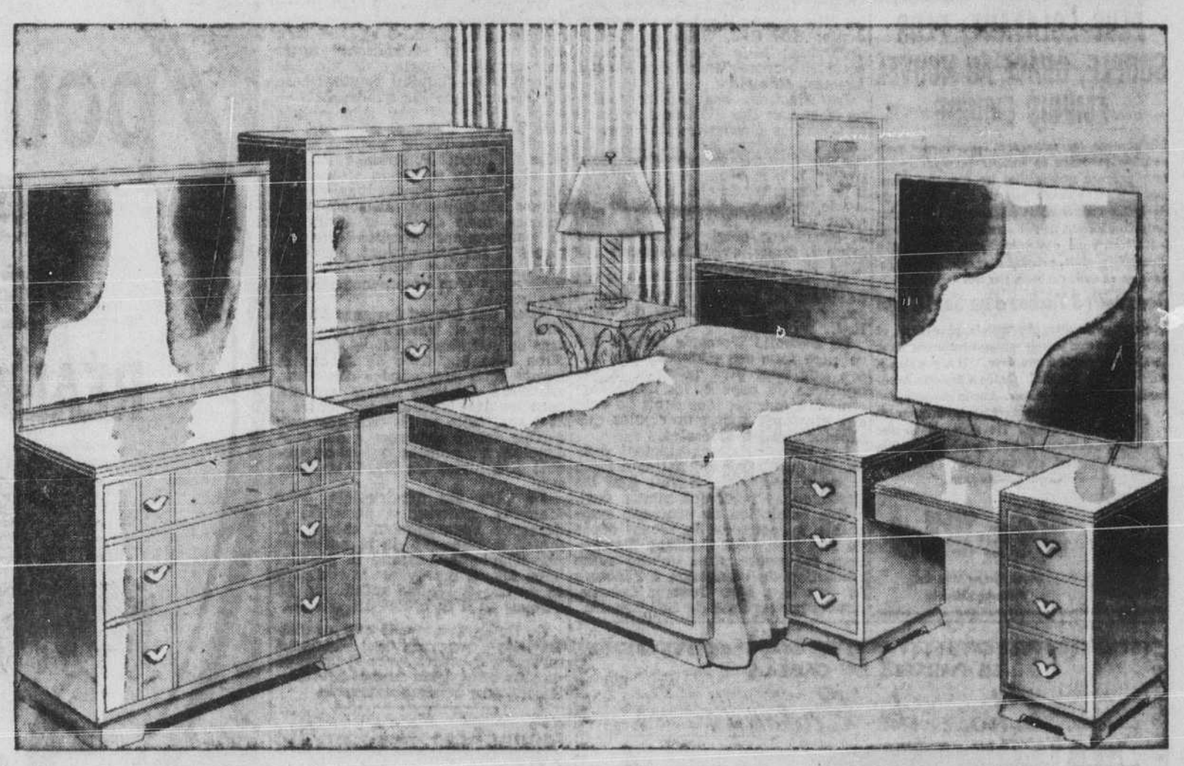

CE MOBILIER EST LE VÔTRE AVEC UNE ÉPARGNE DE $60!

MOBILIER DE CHAMBRE MODERNE 4 MCX

FINI ACAJOU MIEL

SEULEMENT $19.90 DE DEPOT (PLUS TAXE) VOUS LE LIVRERONT!

Riche fini acajou miel, comprenant un spacieux bureau à trois tiroirs et miroir pleine grandeur, coiffeuse au centre abaissé à six tiroirs et large miroir, commode possède quatre spacieux tiroirs et lit pleine grandeur.

ORDINAIREMENT $259.

$199

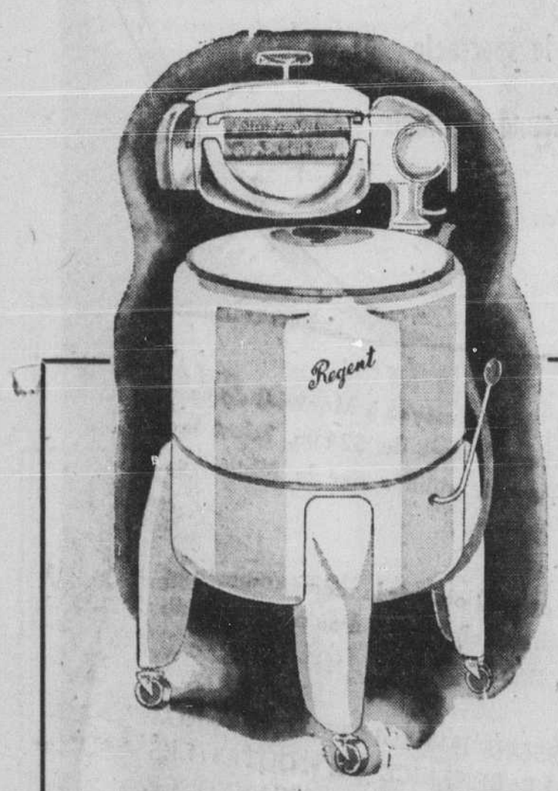

LESSIVEUSE 'REGENT'

La lessiveuse silencieuse Regent possède un agitateur, spécialement dessiné, qui rend la lessive plus blanche, plus propre et plus rapide. La cuve spacieuse pouvant contenir 8 livres de linge, est coussinée pour absorber la vibration. Le boyau de bonne longueur vide la cuve rapidement. Freins ajustables. Fini émail cuit blanc étincelant.

$144.95

LÉGER SURPLUS POUR LA POMPE

SEULEMENT $14.50 DE DEPOT (plus taxe)

POÊLE ÉLECTRIQUE

4 BRÛLEURS

Dessus en émail porcelaine tout blanc; éléments tubulaires, dessus très rapides; commutateurs à multiple chaleur, assurant un contrôle parfait; large fourneau en émail porcelaine, bien isolé, éléments du fourneau d'une grande vitesse . . . spacieux tiroir d'utilité.

$179.95

$18. DE DEPOT PLUS TAXE

STUDIO-DIVAN

à ressorts

AVEC COMPARTIMENT POUR LITERIE

Une aubaine extraordinaire ! Sofa à 2 coussins avec solide construction à ressorts. Chic couverture. Complet avec compartiment pour le linge, draps, etc. 30" x 72" seulement.

ORD. $49.95

$39.95

WOODHOUSE & CO LIMITED STE-CATHERINE ET ST-URBAIN

Floraison de tissus magnifiques

La silhouette des robes estivales les met en vedette.

(PCf) — La mode n'a jamais été plus simple que cette année. Les jupes plissées connaissent une grande faveur et se portent avec une ceinture drapée épousant la ligne de la taille. Le décolleté est, en général, assez profond et les manches amples s'arrêtent un peu au-dessous du coude, se terminant par un petit poignet net et élégant.

Quant aux tissus, sont populaires la mousseline, le nylon, l'organza, le crêpe à fin grain, uni ou imprimé. On voit quelques tissus ornés de motifs dits "abstraits", mais la plupart des étoffes, et ce sont celles-ci qui ont la faveur du public, sont décorées de délicats motifs floraux ou de feuilles au tracé élégant. Ces motifs ne couvrent pas nécessairement tout le tissu; ils sont parfois disposés de façon irrégulière. Les tissus se prêtent aux robes très élégantes, surtout s'ils s'accompagnent d'accessoires de ton plus soutenu. On retrouve l'influence de l'effet de ceinture drapée dans les ceintures véritables, qui sont faites de manière à épouser la forme de la taille et montées sur toile de tailleur, pour la marquer nettement. Parfois, cette idée est poussée encore plus loin et la robe se trouve comme coupée en travers par deux larges bandes de tissu moulant la taille.

On a pu voir récemment, à Londres, un usage inédit du ruban. Dans un défilé de mannequins figurait une charmante jeune femme en robe de mariée, faite de rubans entrelacés montés sur une base de mousseline raide. Il y avait là 500 verges de ruban de satin double face, d'un pouce de large.

Disons en passant qu'un ruban de bonne qualité se reconnaît à la régularité du tissage, à la fermeté des bords qui doivent être parfaitement droits, au nerveux du tissu. Il faut également que le bout libre, ne se tortille pas.

L'industrie anglaise du ruban a récemment fait parade de ses produits devant les acheteurs d'outremer. Elle déployait à cette fin près de 3,000 verges de ruban de tous genres et d'une grande variété de tissage et de coloris. Jusqu'à ces derniers temps, la demande portait principalement sur les rubans unis, de qualité supérieure. Aujourd'hui, les pays d'outre-mer demandent de la nouveauté, et les maisons britanniques se sont mises à fabriquer des rubans nouveaux, en organdi, en organza rayé et pailleté, en nylon granité, en tissu à rayures granitées et satinées, en gros-grain, en tissu orné de figures géométriques, de pois, de rayures et de motifs rayés ou écossais, de plus en plus décoratifs. L'innovation la plus intéressante est peut-être le ruban imprimé de motifs floraux.

L'histoire de la fabrication du ruban en Angleterre remonte très loin, car les premiers tissus de soie fabriqués en Angleterre furent des rubans. Depuis 1946, la valeur du ruban exporté par l'Angleterre, vers une soixantaine de pays, se chiffre par plusieurs millions de livres sterling.

"Mlle Univers" est-elle du nombre ?

"Mlle Univers" est peut-être dans ce groupe de jeunes beautés qui se sont inscrites en vue du concours international de beauté qui aura lieu à Long Beach, Californie, le 23 juin. Invitées à une réception à New-York ces jours derniers, elles sont, 1ère rangée, de gauche à droite: Jackie Loughery, Mlle New-York; Aileen Chase, Mlle Angleterre; Indrani Rahman, Mlle India; Claude Godard, Mlle France; et Ora Vered, Mlle Israël; 2e rangée: Gladys Rubio, Mlle Uruguay; Hanna Sorensen, Mlle Danemark; Anne-Marie Tistler, Mlle Suède; Armi Kuusela, Mlle Finlande; Eva Ronie, Mlle Norvège; et Renate Hoy, Mlle Allemagne. Un contrat au cinéma, pour sept ans, est assuré à la gagnante.

Un congrès de la C.W.L. dans les Cantons de l'Est

Sherbrooke, 20. (DNC) — Un banquet groupant des déléguées de Sherbrooke, Magog, East Angus et Richmond, a clôturé le 26e congrès diocésain annuel de la Catholic Women's League. Ce banquet auquel le juge J.-C. Samson était le conférencier invité faisait suite à une longue journée de délibérations. Le nouvel exécutif pour l'année 1952-53 y fut élu, les rapports des 6 sections locales y furent présentées et des résolutions d'importance adoptées.

Le nouveau comité exécutif se compose de Mme R.-C. Winslade, réélue pour un second terme; Mme C. Delaney, 1ère vice-présidente; Mlle A. Linenhan, 2e vice-présidente; Mlle Arlene Hand, 3e vice-présidente; Mlle E.-J. Wolfe, secrétaire-archiviste; Mlle Yvette Campbell, secrétaire-correspondante et Mme B. Lecours, trésorière.

Les élections ont été précédées de la lecture des différents rapports des comités diocésains, ainsi que de ceux de chacune des six unités du diocèse. Ceux de Sherbrooke furent présentés par Mme E.-J. Wolfe et Mlle Margaret Steele, Mme W. Lasonde, présidente de la section qui avait organisé le congrès, et Mme J. Beaubien; celui de Magog, par Mme J. Shaw, et d'East Angus, par Mlle M. McCormick.

Diverses résolutions ont aussi été adoptées au cours de cette session tenue sous la présidence de Mme R.-C. Winslade.

La Catholic Women's League encourage tous ses membres à prendre une part plus active à la vie politique du pays et les incite fortement à exercer leur droit de vote aux élections, tant municipales que provinciales et fédérales.

Les congressistes réclament également que le conseil national fasse pression pour qu'à travail égal les Canadiennes reçoivent salaire égal.

Une résolution de profonde sympathie, à l'occasion du récent décès de Son Exc. Mgr Philippe Desranleau, fut votée, ainsi qu'une autre résolution de bienvenue à l'adresse de Son Exc. Mgr Georges Cabana, nouvel archevêque de Sherbrooke.

Espoir de quinze reines de beauté

New-York, 20. (AFP) — Mlle Italie, Giovanna Mazzoti, candidate au titre de Mlle Univers, est arrivée hier à New-York venant de Milan par avion.

Déjà quinze reines de beauté sont réunies dans la métropole américaine, où elles visiteront aujourd'hui les Nations-unies et assisteront à la séance du conseil de sécurité sur la guerre bactériologique. A l'issue de la séance du conseil, elles seront reçues par les représentants de leurs pays respectifs, sauf cependant Mlle Allemagne et Mlle Italie dont les pays ne sont pas représentés à l'O.N.U.

Ces reines de beauté prendront part, le 23 juin, en Californie, à un concours pour le titre de "Mlle Univers".

Les quadruplets Manning ont bien envie de vivre

Weymouth, Mass., 20, (BUP) — Les quadruplets Manning — nommés jusqu'ici A, B, C et D — sont dans un "état satisfaisant" après leur première journée de vie. Les autorités de l'hôpital South Shore ont déclaré que les quadruplets — trois garçons et une fille — nés hier à Mme John J. Manning, de South Weymouth, se "portent bien".

Le Dr Robert P. Ryan, qui a mis les enfants au monde, a ajouté que Mme Manning n'avait pas encore vu ses bébés, placés dans des incubateurs, mais qu'elle se rendra à la pouponnière aussitôt que ses forces le lui permettront, peut-être dans deux jours. Elle souffre actuellement d'un commencement de pneumonie.

"C'est une femme épatante d'avoir ainsi passé au travers de tout cela sans se plaindre", a dit le médecin. Mme Manning, âgée de 27 ans et femme d'un propriétaire d'autobus, est mère de trois autres enfants, dont les âges s'échelonnent entre 2 et 4 ans. Elle se dit très heureuse d'avoir donné naissance à des quadruplets, phénomène qui ne se produit qu'à toutes les 680,163 naissances.

Le père des quadruplets, John Manning, maîtrisa sa nervosité et demeura apparemment calme. Il apprit la nouvelle de la naissance par téléphone. Lorsque le premier bébé fut né, il traversa la rue pour se rendre à l'église catholique St. Francis où il fit brûler des cierges.

Le Dr Ryan a révélé que les quadruplets ne seraient nourris qu'après 48 heures, avec le mélange de glucose et d'eau donnés habituellement aux bébés prématurés.

Ménagères de Granville toujours mécontentes

Morgantown, Virginie-ouest, 20 (PA) — Toujours mécontentes à cause de la poussière de charbon qui s'introduit dans leurs maisons, les ménagères de Granville, V.-O., ont suspendu leurs tabliers et recommencé le piquetage, hier — et quelque 700 houilleurs ont "paisiblement" quitté leur travail.

Pour la seconde fois en moins de 48 heures, les femmes de cette ville de 1,000 âmes ont forcé une buanderie et deux mines de charbon à fermer leurs portes. Elles affirment que la suie provient de ces entreprises.

Hier soir, le maire Clinton Cairney a agi comme médiateur et demandé aux femmes de ne pas empêcher l'équipe de nuit de se rendre à son travail. Il les a assurées que les compagnies avaient promis de faire quelque chose pour remédier à la situation.

Succès scolaires

Mlle HUGUETTE FRANCOEUR, fille de l'inspecteur-détective Ernest Francoeur, de la sûreté municipale qui est arrivée successivement première des 12e et 13e années en l'académie Sainte-Anne avec les moyennes 97.5% et 96.9% et a mérité le diplôme commercial bilingue avec la mention: très grande distinction.

Revue d'une unité de radar

Québec, 20, (PCf) — Plusieurs officiers d'aviation montréalais ont passé en revue hier, devant la faculté des sciences de l'Université Laval, l'unité de radar de la ville de Québec.

Blessures funestes à un bambin

Québec, 20, (PCf) — Denis Rouleau, 6 ans, est mort à l'hôpital de blessures qu'il avait subies mercredi en tombant d'une échelle.

Ecossais favorisés

Plusieurs sont membres du personnel de la reine Elizabeth.

Londres, 20. (PC) — Depuis que la reine Elizabeth II a élu résidence au palais de Buckingham, les appartements royaux et les corridors résonnent sous les pas d'un plus grand nombre d'Ecossais. A l'exemple de la reine-mère, la jeune souveraine en a pris plusieurs à son service.

La majeure partie du personnel de Clarence House a suivi la reine Elizabeth II au palais de Buckingham où, pour la première fois, les cuisines sont présidées par une femme, veuve d'un Ecossais d'Aberdeenshire.

La femme de chambre de la reine, Margaret Macdonald, est une jeune fille d'Inverness, aux cheveux roux. Arrivée au palais à l'âge de 16 ans, elle fut d'abord la bonne d'Elizabeth, alors toute petite, et est depuis demeurée à son service.

Chacun sait que Helen Lightbody, bonne du prince Charles et de la princesse Anne, est originaire de Dunfermline, et que son asssistante, Mabel Scott, vient aussi d'Ecosse.

Le personnel comprend encore parmi les Ecossais, Mlle McGregor, chargée des détails domestiques des appartements royaux, et le chauffeur James Macdonald, de Montrose, qui promène quelques fois, l'après-midi, les enfants de la reine.

Windsor, (BUP) — Le cornemuseur-major Alexander-Roderick McDonald, 52 ans, sert chaque matin de "réveille-matin" à Elizabeth II, d'une façon non officielle toutefois.

A titre de cornemuseur de la reine et suivant une tradition implantée par l'arrière-grand-père de la reine, le prince consort Albert, Mcdonald joue le matin de la cornemuse sous les fenêtres de la chambre à coucher occupée par Elizabeth et le duc d'Edimbourg au château de Windsor, où ils sont venus à l'occasion des courses d'Ascot.

Féminité accentuée

Les blouses légères exigent des sous-vêtements impeccables et d'une beauté égale au moins à la blouse elle-même. Des joailliers ont créé des broches destinées à maintenir en place les bretelles. Ce modèle de blouse est d'une charmante féminité grâce à un col et des parements plissés.

Nouveau comité exécutif de l'Ass. des électrices

Le nouveau comité exécutif de l'Association canadienne des électrices élu lors de la réunion annuelle tenue récemment, se compose comme suit: Mme Joan Storey, présidente: Mme W.-H. Gilbert, présidente sortant de charge; Mmes Wilhelmina Holmes et J.-O. Asselin, vice-présidentes; Mmes J.-M. Fairbairn et André Bachand, secrétaires; Mme H.-M. Shulman, trésorière.

Le conseil de direction comprend: Mmes Gérard Parizeau, G.-B. Gilbride, Georges Garneau, Mostyn Lewis et André Tessier, Mlle Kathleen Fisher, Mmes Thérèse Casgrain, F.-M. Ackroyd, H.-E. Vautelet, V. Goldbloom, R. Vallerand, Geo. Goodwin, R. Choquette, D.-W. Heywood, J.-L. Hickey, O. Garneau, Henry Lowndes, E.-T. Bourke et C.-K. Lally.

Le prince Philip cause des soucis à un sculpteur

Londres, 20 (Reuters)—Le sculpteur Vasco Lazzolo se plaint de son dernier modèle, le duc d'Edimbourg. "Ses traits sont trop réguliers, a-t-il dit. Des personnes aux lignes du visage irrégulières donnent de meilleurs résultats en sculpture."

Agé de 36 ans et ami de longue date du duc d'Edimbourg, Vasco Lazzolo a tenté à trois reprises de modeler la tête du duc dans de l'argile, mais a chaque fois détruit son esquisse. Maintenant, à la quatrième tentative, il a réussi à fixer dans la glaise le demi-sourire et le nez allongé de Philip.

Le prince Charles, le fils du duc, lui donne de précieux encouragements lorsqu'il aperçoit la tête d'argile sur un piédestal. Il rit et annonce tout fièrement: "C'est papa". Vasco a été enchanté: "Les enfants sont d'honnêtes critiques", a-t-il commenté.

Les séances de pose de quatre heures, pour cette tête sculptée, ont commencé à Clarence House, l'année dernière. Le voyage au Canada, la mort du roi Georges VI et ensuite l'aménagement au palais de Buckingham, ont été cause de délais.

L'oeuvre sera complétée après deux autres heures de travail sur les cheveux et les oreilles. Le modèle sera coulé dans le bronze et livré au palais dans une quinzaine.

Outre cette tête, Vasco a sculpté un buste du duc, d'une hauteur de huit pouces. Il sera reproduit à plusiers milliers d'exemplaires et vendu pour une somme assez modique comme souvenir du couronnement.

Lord Alexander accepte le cadeau destiné à sa femme

Ottawa, 20. (PC)—Lord Alexander agira aujourd'hui pour le compte de lady Alexander, en acceptant un cadeau de la part des femmes du Canada.

Il doit en effet rencontrer à midi, au Parlement, les membres du Comité de souscriptions pour le cadeau à lady Alexander. On sait que le présent consiste en des accessoires de cuisine.

Il est entendu que la présentation ne comportera qu'un gage d'une nombreuse collection d'articles qui seront sous peu expédiés à la comtesse.

DU LINGE PLUS BLANC, PLUS ÉCLATANT, PLUS SOUPLE, GRÂCE AU NOUVEL EMPOIS LIQUIDE

Maintenant les ménagères canadiennes peuvent se procurer ce fameux empois liquide tout préparé qui facilite les travaux d'empesage! Il n'existe pas de mystère ou de devinette concernant l'empesage . . . ajoutez tout simplement de l'eau au Sta-Flo "d'usage facile" et vous obtiendrez plus d'un gallon d'empois parfait, préparé d'avance pour le repassage et avec du bleu, par des experts.

Accomplit 3 Tâches d'un Seul Coup!

Votre linge paraîtra plus souple, plus blanc, et plus propre que jamais auparavent—pourtant Sta-Flo est facile à préparer. Il n'y a rien à faire cuire ou bouillir. Grâce à Sta-Flo, le repassage devient un plaisir. Aucun gaspillage—employez seulement la quantité requise. De plus, il a une senteur très agréable. Sta-Flo est approuvé par le sceau de "Good Housekeeping"

Sta-Flo

A. E. Staley Mfg. Co.
Toronto, Canada

LE PARADIS DU CADEAU
Choix de Cadeaux
MAISON A. Lemieux
pour la Fiancée

Vaisselle, Lampes de table et de plancher, Tasses de fantaisie, Horloges et Cadrans, Marbres d'Italie, Miroirs toutes grandeurs. Très grand choix de cadres, grille-pain — fers à repasser.

Argenterie, Coutellerie, Fleurs artificielles, Sets de toilette pour dames et messieurs, Mitaines, Colliers de perles, Boucles d'oreilles, Bijoux divers, Bracelets et épingles, Malaxeurs électriques, etc.

LIVRAISON PAR TOUTE LA VILLE
EMBALLAGE DE FANTAISIE SANS FRAIS SUPPLEMENTAIRES
759-765 est, rue BEAUBIEN — CR. 4828

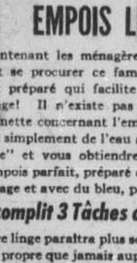

Gratis! "Béret Marin"
(tel qu'illustré), en toile blanche
Avec tout achat de $2.00 et plus et cette annonce
Venez en chercher pour tous les membres de la famille

VOUS OBTIENDREZ PLUS DE VOS ENFANTS EN LEUR DONNANT DES JOUETS
Pour anniversaire, succès scolaire, récompense, maladie.
Notre choix est des plus variés et instructifs
"Dinky Toys", "Minibrix" et Meccano et leurs morceaux séparément. Trains "Lionel" et C.C.M.

LES MEILLEURS PRIX POUR
• Peinture • Ferronnerie • Articles de sport
Faites votre ferronnerie de confiance

ARMAND GRAVEL
1887 est, Mt-Royal à l'est de Papineau AM. 1167
TELEPHONEZ vos commandes — Commis des mieux renseignés et des plus courtois à votre service
Etablie depuis 21 ans

Steinberg's

Ciné et après-ciné pour deux GRÂCE AUX ÉCONOMIES RÉALISÉES CHEZ STEINBERG

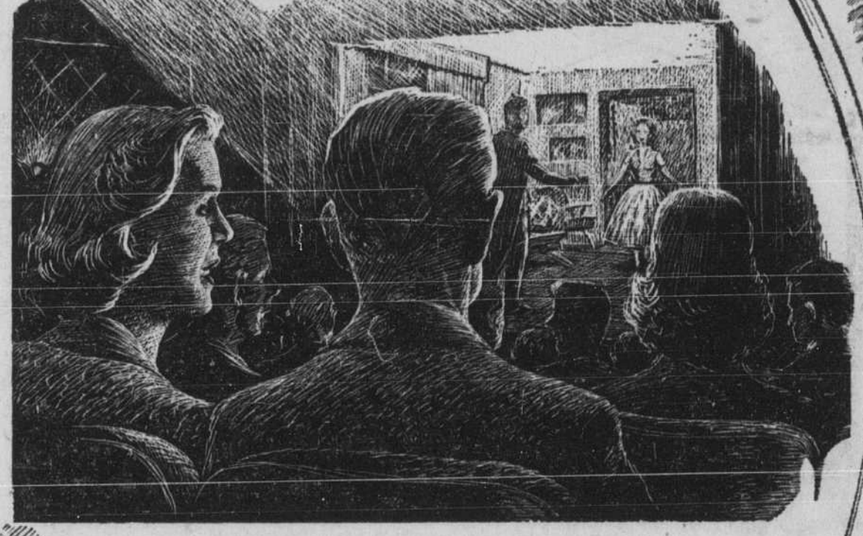

Entrées au cinéma du voisinage	$1.30
Rafraîchissements après le spectacle	$1.50
Rémunération à la gardienne d'enfants	$1.50
Coût total de la sortie	$4.30

UNE SOIREE PAISIBLE MAIS TOUT A FAIT AGREABLE ! Seriez-vous surpris d'apprendre qu'avec les économies effectuées sur une commande de vivres pour la semaine donnée aujourd'hui chez Steinberg, vous pourriez payer les frais d'une telle soirée et avoir encore de l'argent de reste ? C'est pourtant plus que possible, parce que les prix des comestibles sont AUJOURD'HUI plus bas chez Steinberg, donc les clients bénéficient de nouvelles réductions chaque jour.

COMMENT NOUS ETABLISSONS NOS COMPARAISONS :
Nous utilisons la mercuriale des vivres dressée par l'Office de la Statistique du Canada, qui contient une liste de variétés et des quantités de vivres consommés chaque semaine par une famille moyenne de 5 personnes.

Vous obtenez la meilleure qualité — aux plus bas prix — chez Steinberg

En juillet 1951, le coût moyen à Montréal de ce "Panier de vivres" était de $24.05, selon la Gazette du Travail, publiée par le Ministère du Travail.

Aujourd'hui on peut obtenir la même commande pour $18.95 chez Steinberg — d'où une économie de $5.10 ou 21%.

NOUS PASSONS IMMEDIATEMENT A NOS CLIENTS LE BENEFICE DE TOUTES LES BAISSES DE PRIX — TEL QU'ANNONCE

Steinberg's LIMITED - MONTREAL

TOUS LES MAGASINS STEINBERG RESTENT OUVERTS JUSQU'A 9 h. le VENDREDI SOIR (sauf ceux de Verdun) — C'EST LA SOIREE DES FAMILLES !

M. William J. Ryan et Mme Ryan (Denyse Lussier) dont le mariage fut célébré par M. l'abbé Donat Lussier, oncle de la mariée, ces jours derniers, en l'église Saint-Germain d'Outremont. La mariée est la fille de M. et de Mme Henri Lussier, et le marié, le fils du docteur et de Mme J. T. Ryan.

Mlle Lucille LeVasseur, fille de M. Tancrède LeVasseur, de Lachine, et de Mme LeVasseur, décédée, et M. Julien Thibaudeau, fils de M. Arthur Thibaudeau, de Grand'Mère, et de Mme Thibaudeau, décédée, dont le mariage sera célébré le samedi 28 juin, à neuf heures et demie, en l'église des SS.-Anges, de Lachine.

(La Photographie Larose)

Déplacements

—Le vicomte et la vicomtesse Roger de Roumefort et leur fille, Françoise, s'embarqueront à Québec, dimanche, à bord de l'Atlantic pour un séjour en France.

—M. et Mme Walter Geiseking et leur fille, Freya, ont pris l'avion, hier, pour les Etats-Unis où ils passeront quelque temps avant de se rendre en Amérique du Sud.

—Mme W. R. G. Holt, après un séjour à Montréal et à Québec est partie pour New-York et Nassau.

—Le docteur et Mme Pierre Masson s'embarqueront le 22 juin sur l'Atlantic pour l'Europe.

—Mme Wilfrid Bovey et sa fille, Mme H. C. L. Ransom, d'Ottawa, sont arrivées par avion d'un voyage de trois semaines en Angleterre.

—Mlle Albina Lantier et Mme Ben Davis sont revenues de Québec où elles ont passé quelques jours.

—Mme A.-M. Gagnon, Mme F. Crépeau, Mlle Y. Beaudoin ainsi que Mlle N. Fontaine s'embarqueront, dimanche sur l'Atlantic pour un séjour de plusieurs semaines en France et autres pays d'Europe.

Mlle Monique Lapierre, fille de M. Eugène Lapierre, D.M., et de Mme Lapierre, et M. André Ouimet, fils de M. Arthur Ouimet, décédé, et de Mme Henri Corbeil, dont le mariage sera célébré, dans l'intimité, le 28 juin, à neuf heures, en la chapelle Saint-Alphonse d'Youville.

Mlle Marthe Godin, fille du docteur Louis-Georges Godin, décédé, et de Mme Godin, de Trois-Rivières, et M. Marcel-A. Robert, de Saint-Jérôme, fils de M. J.-Alphonse Robert, de Saint-Gabriel-de-Brandon, et de Mme Robert, décédée, dont le mariage aura lieu dans l'intimité, en la Cathédrale de Trois-Rivières, le 28 juin, à 11 heures.

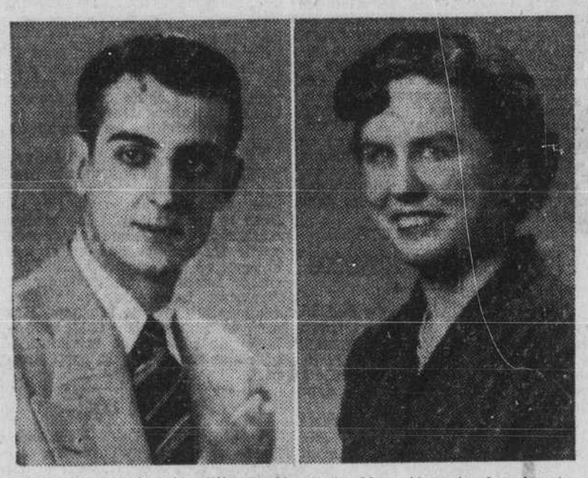

Mlle Denise Jasmin, fille de M. et de Mme Hercule Jasmin, de Ville Saint-Laurent, et M. André Jacques, fils de M. Emile Jacques et de Mme Jacques, décédée, dont le mariage aura lieu le 24 juin prochain.

Robillard-Robert

—Au mariage de Mlle Françoise Robert, fille du docteur et de Mme Paul Robert, avec M. Raymond Robillard, fils de M. et de Mme Roma Robillard, que bénira M. l'abbé B. Fernique, directeur du Collège Stanislas, le jeudi 26 juin, à dix heures, en l'église Saint-Germain, d'Outremont, Mlle Anita Robillard, soeur du marié, sera dame d'honneur, M. Raymond Robert, frère de la mariée, garçon d'honneur et la petite Hélène Brais, bouquetière. MM. Michel Côté, Henri Pigeon, Gilles Tremblay et Serge Emelynov placeront les invités. Une réception suivra la cérémonie.

Héon-Lamothe

—A neuf heures, lundi matin, M. l'abbé Roland Beaudet bénissait en l'église Saint-Bernard, de Shawinigan-Falls, le mariage de Gisèle, fille de M. et de Mme Hector Lamothe, de Shawinigan-Falls, avec le docteur Maurice Héon, fils de M. Lucien Héon, décédé, et de Mme Héon, de Shawinigan-Sud. Pour la circonstance, des corbeilles de pivoines avaient été disposées dans le sanctuaire et des gerbes de fleurs blanches nouées de tulle marquaient les bancs réservés aux invités. Pendant la messe, un programme de chant comprenant l'Ave Maria, de Rosewig, le Panis Angelicus de Cesar Franck et l'Agnus Dei, de Bizet, fut exécuté par Mme Robert Lamothe-Beaudet. M. Jacques Héon était le témoin de son frère.

La mariée, au bras de son père, portait une robe de tulle de nylon blanc avec incrustations de dentelle, un court voile de tulle illusion retenu sous une petite couronne de nylon brodé de perles et un livre de prières piqué de petites roses blanches et de muguet. Mme Paul Boisvert, soeur de la mariée, dame d'honneur, portait une robe à boléro, d'organdi rose arc-en-ciel, un bandeau de même tissu garni de fleurs et un bouquet colonial de roses roses. Mlle Louise Lamothe, nièce de la mariée, bouquetière, portait une robe d'organdi turquoise, un bandeau de même tissu garni de fleurs et un bouquet colonial d'oeillets roses. MM. Paul Boisvert, Robert et Maurice Lamothe plaçaient les invités.

Mme Lamothe, mère de la mariée, portait une robe de crêpe et dentelle bleu nuit, une capeline de paille marine et blanche, des accessoires marine et des oeillets roses au corsage. Mme Héon, mère du marié, portait une robe de dentelle gris argent, un petit chapeau de même tissu que sa robe, des accessoires noirs et des roses blanches au corsage. Après le cérémonie il y eut réception. Le docteur et Mme Héon partirent ensuite pour un voyage en automobile. A son départ, la mariée portait un costume de gabardine champagne, un petit chapeau de paille turquoise garni de fleurs et des accessoires chocolat.

Réception

—Mlles Marthe Champagne, Lucie et Suzanne Grégoire ont donné un shower de verres, en l'honneur de Mlle Madeleine Paquette, à l'occasion de son prochain mariage avec le docteur Marc Saint-Jean.

Concours hippique

—Le concours hippique du Diesse Hunt Club aura lieu demain et dimanche et les recettes seront versées du Children's Memorial Hospital. Occuperont des loges: M. et Mme A.-C. Mackay, l'hon sénateur et MmeDonat Raymond, le vice-maréchal de l'air Adélard Raymond, MM. et Mmes V.-G. Cardy, J. Hart, H.-J. Stewart, R.-R. Johnston, L. Bergeron, A.-T. Paterson, W.-G. Dodge, Colin Kemp, le Dr et Mme R. McCall, MM. et Mmes S.-E. Appleton, Crutchlow, R. Bowes, H. Mitchell, H.-J. O'Connell, G. Jacobsen, M. Jack Fyon.

M. F. LeClair, Mme G. B. Mackay, MM. et Mmes C.-K. Roy, A. Laframboise, M. M. Tigh, M. et Mme J. Tardif, Mme D. Parkes, M. et Mme D. R. Robinson, M. Earl Bean, M. et Mme C. Martineau, M. et Mme G. Salomon, MM. C. de Angelis, J. C. Muskett, Percy Adams, E. A. Whitley, W. Moore, M. et Mme H.-A. Martin.

Ottawa

—Le feld-maréchal le très hon. comte Alexander de Tunis ainsi que le très hon. Selwyn Lloyd, de Londres, de passage à Ottawa, sont descendus à Rideau-Hall.

—Hier après-midi, le gouverneur général a reçu l'ambassadeur du Canada aux Etats-Unis, M. Hume Wrong.

—Un dîner a été offert, hier soir, à Rideau-Hall, par le gouverneur-général.

—L'ambassadeur des Etats-Unis et Mme Stanley Woodward recevaient à déjeuner, hier, en l'honneur du colonel et de Mme F. A. Pillett, du colonel et de Mme T. R. Clarkin qui doivent quitter Ottawa en juillet.

—Mlles Louise Samson et Andrée Gingras, de Québec, sont actuellement à Ottawa.

—L'hon. et Mme Douglas Abbott sont de passage à Lennoxville.

—M. et Mme A. C. Hill sont partis pour La Malbaie où ils seront les invités de M. et de Mme R. P. Kernan pendant une semaine.

—En l'honneur de Mlle Georgette Bailey à l'occasion de son prochain mariage avec le docteur William Raymond Dwyre, de Burlington Mlle Denyse Hurteau a donné un shower de toile et Mlle Elsie Hart a reçu à l'heure du thé; il y eut également showers organisés par Mlle Anna MacDonough ainsi que par deux groupes de jeunes filles du ministère des affaires extérieures et du bureau des sequestres.

Québec

—L'hon. juge et Mme Garon Pratte sont partis, hier, pour Notre-Dame-du-Portage.

—Le lieutenant-colonel et Mme Raymond Garneau ont reçu à dîner, mercredi, après le mariage de leur fille, Fleur, avec M. Lorimier Whitworth.

—Le mariage de Mlle Fleur-Claire Garneau, fille du lieutenant-colonel et de Mme Raymond Garneau, avec M. Lorimer Eric Whitworth, fils de M. et de Mme Edward Eric Withworth eut lieu, mercredi, à S.-Patrice et la cérémonie nuptiale fut présidée par M. l'abbé Jacques Garneau, cousin de la mariée. Accompagnée de son père, la mariée portait une robe-redingote de taffetas blanc, un voile de tulle illusion retenu sous un halo de lilas et un petit bouquet de stéphanotis.

Mlle Mimi-Anne Garneau, soeur de la mariée, demoiselle d'honneur, portait une robe de taffetas ivoire, un chapeau de même tissu et un bouquet d'orchidées jaunes et bronze. M. James MacDonald servait de témoin au marié. Mme Garneau, mère de la mariée, portait une robe de shantung rose brodée de soutache, un petit chapeau noir et une orchidée blanche au corsage.

A l'issue de la cérémonie, le lieutenant-colonel et Mme Raymond Garneau ont reçu à leur demeure, avenue des Braves, où le hall et les salons étaient décorés de roses. Les mariés partirent ensuite pour un voyage en Angleterre et en France. Mme Whitworth portait alors une robe de shantung marine rehaussée d'un empiècement de toile blanche, un manteau cerise et des accessoires marine. A leur retour, M. et Mme Whitworth habiteront à Québec.

Au nombre des invités venus de l'extérieur, on remarquait: le vicomte et la vicomtesse Hardinge, M. et Mme R.-O. Johnson, M. et Mme R.-D. Bell, M. et Mme D. Kilburn, Mlle Andrea Bell, M. et Mme Georges Garneau, de Montréal.

—Mme J.-H. Bieler et ses filles, Anne et Françoise se sont embarquées, mercredi sur le Samaria pour Genève où elles seront les invitées de Mme A. de Candolla, mère de Mme Bieler.

M. et Mme Gilles Messier photographiés pendant la réception qui suivit leur mariage célébré, ces jours derniers, en la chapelle du Sacré-Coeur de l'église de l'Immaculée-Conception. La mariée (Pauline Lachance) est la fille de M. et de Mme Albini Lachance, et le marié, le fils de M. et de Mme Rosario Messier. — (photo Posen)

Mlle Rita Perrault, fille de M. et de Mme Donat Perrault, et M. Jean-Robert Bernard, L.Sc.C., fils de M. et de Mme René Bernard, dont le mariage sera célébré le 28 juin, à dix heures en l'église Saint-Louis-de-France. — (La Photographie Larose).

Mlle Suzette Lemelin, fille de M. et de Mme Louis-Philippe Lemelin, de Longueuil, et M. Charles-Henri Dubé, de Saint-Jean, fils de M. et de Mme Rosaire Dubé, de Cabano, dont le mariage sera béni par le R. P. Gildard Picot, le 1er juillet prochain, en l'église Saint-Antoine, de Longueuil.

Mlle Janine Cécil, fille de M. et de Mme Alfred Cécil, et M. Jean-M. Beaudry, fils de M. et de Mme Lucien Beaudry, dont le mariage sera célébré le 28 juin, à neuf heures en l'église Saint-Clément de Viauville, par M. l'abbé J.-O. Valin. (La Photographie Larose)

LE RÉGAL DE LA SEMAINE

WONDER

UNE VACANCE OU TOUT EST DELICIEUX

Quand joyeusement vous partez en vacance
Votre boulanger WONDER vous donne la chance
De retrouver à votre magasin favori
Ses pains et ses gâteaux — variés et exquis
Afin qu'en voyage vous puissiez vous régaler
De ce goût WONDER, à la maison tant aimé !

A votre magasin ou de votre

VENDEUR WONDER

Votre Vendeur Wonder se rend à votre porte si vous appelez DE. 3566

Tout foyer a besoin de

Le Nouveau Sunlight est entièrement pur, extra-savonneux et meilleur que jamais

* Donne plus de mousse plus vite.
* Rend le linge plus blanc.
* Fait briller davantage vaisselle et casseroles.
* Nettoie tuiles, planchers, linoléums.
* Lave à la perfection le linge du bébé.
* Facilite les travaux domestiques.
* Vos mains l'apprécieront.

LE SAVON EN PAIN LE PLUS EN DEMANDE AU CANADA

PERMANENTE KOOL-KURL Comprenant : coupe de cheveux, shampooing, mise en plis $5.00

VENEZ EN TOUT TEMPS
avec ou sans rendez-vous

MINUTE Permanente
Pas de séchoirs — pas de bouclettes — dure 6 mois
Un coup de peigne et tout est dit
7.50

PERMANENTE POODLE
COUPE POODLE
MISE EN PLIS POODLE
Val. Rég. $15. — POUR $10.

25% de RÉDUCTION
Vente de cheveux, transformations, chignons, tresses, toupets. Venez immédiatement pour un meilleur choix.

Wanner's 1194, RUE STE-CATHERINE OUEST UN. 6-7636
Consultations gratis par M. ou Mme Wanner Ouvert de 9 a.m. à 7 p.m. AIR CLIMATISE

M. et Mme Ronald D'Aoust dont le mariage fut béni par M. l'abbé Arthur Bastien, curé, ces jours derniers, à neuf heures, en l'église Saint-Antonin. La mariée (Gisèle Rouleau) est la fille de M. Aimé Rouleau et de Mme Rouleau, de Notre-Dame-de-Grâce, et le marié, le fils de M. Gilbert D'Aoust et de Mme D'Aoust, de Notre-Dame-de-Grâce.

Chez J.-Donat Langelier

NOUS LOUONS DES REFRIGERATEURS ELECTRIQUES

DE 6-7-8 et 9½ PIEDS CUBES COMPLETEMENT NEUFS

A PARTIR DE $6.00 PAR MOIS

• • •

Eliminez les tracas et le prix de la glace grâce à nos conditions avantageuses de location—Prix spécial si vous désirez l'acheter durant la location.

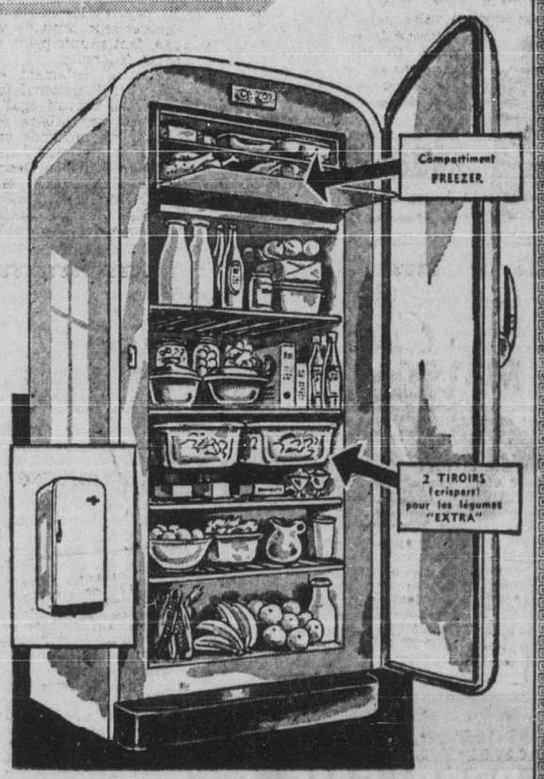

LE PLUS GRAND CHOIX DE REFRIGERATEURS ELECTRIQUES A MONTREAL

Nous vendons toutes les meilleures marques de réfrigérateurs : General Electric, Westinghouse, Langelier, Crosley, McClary, International Harvester, Astral, etc. PRIX A PARTIR DE $149.50

TOUS CES REFRIGERATEURS SONT GARANTIS POUR 5 ANS

TERMES FACILES – JUSQU'A 24 MOIS POUR PAYER

PIONNIERS DE LA REFRIGERATION ELECTRIQUE A MONTREAL
nous fabriquons et vendons des réfrigérateurs depuis 25 ans.
C'EST LA MEILLEURE GARANTIE QUE VOUS PUISSIEZ OBTENIR

Ouvert tous les jours jusqu'à 6 heures p.m. Le vendredi soir jusqu'à 9 heures

J. Donat Langelier LIMITEE

510 est, Ste-Catherine entre St-Denis et St-Hubert
Tél : HA. 8111

Session fédérale

Charbon de l'ouest pour le Québec et l'Ontario

L'hon. M. Prudham dit que les deux provinces du centre constituent un débouché qui pourrait en absorber 1,250,000 tonnes de plus.

Assurance pour les pêcheurs

L'hon. M. Mayhew prévoit un système d'assurance sur leur vie et leurs bateaux. — Ottawa et les provinces y contribueraient avec les intéressés.

Ottawa, 20. (PC) — Le ministre des Mines, l'hon. M. Prudham, a affirmé hier soir à la Chambre des communes que le Québec pourrait acheter 750,000 tonnes de houille de l'ouest et l'Ontario, 500,000 tonnes, de plus qu'ils n'en achètent.

Les autorités fédérales et albertaines cherchent à établir, a-t-il ajouté, des normes qualificatives en vue de faciliter les ventes de cette houille dans le centre du Canada et le versement de subventions pour son transport.

L'industrie de la houille traverse une impasse, a admis le ministre, mais elle n'est pas à l'article de la mort. Les découvertes de pétrole et de gaz ont retenu l'attention du public, mais ces ressources n'enlèvent à la houille sa très grande importance.

M. Prudham a fait ces déclarations, pendant l'étude des crédits de son ministère, en réponse aux critiques de deux députés créditistes, le rév. E. G. Hansell, de Macleod, et F. D. Shaw, de Red Deer, et de M. Clarie Gillis, CCF de Cap-Breton-sud.

M. Hansell avait en particulier reproché au gouvernement d'avoir dépensé des "centaines de milliers de dollars", il y a quelques années, pour l'enquête de la commission Carroll et de ne pas avoir donné suite à une seule de ses recommandations. Maintenant l'avenir de l'industrie est assombrie davantage encore par le moteur diesel, a-t-il dit.

M. Shaw avait soutenu qu'on laisse l'industrie faiblir à un tel point qu'advenant la guerre elle ne pourrait peut-être plus fournir l'effort qu'on exigerait d'elle, à cause de l'utilisation du pétrole ailleurs. Il a demandé aussi quelle publicité l'on fait à la houille de l'Alberta et à d'autres charbons canadiens.

M. Prudham lui a répondu qu'à son avis les exploitants doivent eux-mêmes faire leur publicité et doivent, d'une façon générale, s'aider eux-mêmes s'ils désirent que l'appui du gouvernement soit efficace.

Contradiction, dit M. Gillis

M. Gillis trouve contradictoire que les Chemins de fer nationaux n'acquièrent plus que des locomotives diesel pendant que le gouvernement finance des recherches sur une locomotive qui serait mue par une turbine consommant du charbon.

Il a aussi demandé la nomination d'un représentant des ouvriers à la Commission national de la houille, qui ne serait plus qu'une commission d'exploitants depuis que le représentant des ouvriers est décédé et a été remplacé par un exploitant.

A un autre moment, l'hon. M. Drew, chef du parti progressiste conservateur, a préconisé des économies dans les travaux d'enquête et de cartographie géologique, et son intervention a provoqué le rappel de plusieurs importantes découvertes minières de l'histoire du Canada.

On ne paraît s'inquiéter des moyens d'économiser, a dit M. Drew, et il y a longtemps qu'on devrait avoir fait une enquête dans ce but.

Le pétrole d'Alberta

L'hon. M. McCann, ministre du Revenu national et ancien ministre des Mines, a alors rappelé que l'expansion des champs pétrolifères de l'Alberta est attribuable en très grande partie aux travaux géologiques de M. G. S. Hume, aujourd'hui directeur des services scientifiques du ministère, et de ses collègues.

D'anciens levés géologues ont aussi, a dit M. McCann, entraîné d'importantes découvertes dans les régions de Kirkland-Lake, Cobalt et Porcupine. D'autres, plus anciens encore, indiquaient la présence de minerai d'uranium bien avant que Gilbert Labine découvrit les gisements importants qu'il a mis en exploitation.

M. Drew, reprenant la parole, se dit convaincu que le ministre fait de l'excellent travail mais qu'il avait surtout voulu insister sur la nécessité de faire des économies, de coordonner davantage les efforts et d'éviter leur duplication par les organismes fédéraux et provinciaux ou l'industrie.

Crédits des pêcheries

Pendant l'étude des crédits du ministère des pêcheries, l'hon. M. Mayhew, a exprimé l'espoir qu'un système d'assurance comportant des contributions des pêcheurs, des gouvernements provinciaux et du gouvernement fédéral sera bientôt recommandé pour les pêcheurs et leurs bateaux.

Il est possible qu'au début l'assurance ne porte que sur la vie des pêcheurs et sur leurs bateaux mais il est probable que plus tard, "bien après moi", l'attirail deviendra aussi assurable, a ajouté, M. Mayhew, qui est âgé de 71 ans.

Durant un débat de cinq heures sur les crédits de son ministère, qui ont été finalement votés, M. Mayhew a précisé les points suivants:

1 — Une partie du surplus de saumon accumulé en Colombie-Britannique sera envoyée aux forces canadiennes en Corée.

2 — On révisera peut-être la loi défendant aux navires de pêche étrangers d'avoir accès aux ports de la côte est, sauf à Terre-Neuve.

3 — Le Conseil des pêcheries étudie la possibilité d'allonger la liste de l'attirail des pêcheurs présentement exempté de la taxe de vente.

4 — Le gouvernement subventionne la construction de certains genres de bateaux de pêche, mais il ne croit pas devoir fournir une aide directe aux pêcheurs qui ne rapportent que de faibles prises. Ce serait diminuer l'encouragement à produire le plus possible.

Le ministre a déclaré que si l'industrie éprouve quelques embarras, elle est généralement florissante et que les perspectives sont bonnes. Le prix du poisson se maintient de façon satisfaisante.

Au sujet des bateaux étrangers faisant la pêche au Canada, M. Mayhew a dit qu'il n'est pas satisfait des règlements leur permettant de pêcher à moins de trois milles des côtes canadiennes.

Il aimerait pouvoir modifier les règlements, mais c'est une question délicate.

"Je souhaiterais que les bateaux étrangers qui viennent pêcher ici et ont le privilège d'utiliser nos ports reconnaissent au moins les règlements que nous imposons à nos chalutiers et à nos dragues", a dit le ministre.

Opinions d'oppositionnistes

M. Fulton a demandé quel montant atteindrait la pension si les fonds ne provenaient que des députés eux-mêmes, et M. Bryce lui a répondu qu'elle se chiffrerait par $1,500, environ.

M. Donald Fleming, député progressiste conservateur de Toronto-Eglinton, et M. J. M. Macdonnell, président du comité, ont ajouté qu'ils ne souhaitent pas que le poste de député devienne un emploi qui exige tout le temps du titulaire. CCF, a déclaré que la pension sera

M. M. J. Coldwell, chef du parti pour ainsi dire, une compensation pour ceux qui consacrent les meilleures années de leur vie au service du public.

Un actuaire a dit au comité qu'il avait étudié le projet en l'appliquant aux parlements élus de 1936 à 1949 et que le nombre moyen des députés ayant droit à une pension après chaque appel au peuple serait de 18, dont les pensions représenteraient $416,000, alors que les contributions des députés ne fourniraient que $122,000.

Etude de la pension pour les députés

Un comité parlementaire entend les opinions de spécialistes.

Ottawa, 20. (PCI) — Un comité parlementaire a pris connaissance hier du plan de pensions pour les députés fédéraux.

Pour avoir droit à la pension, un député doit avoir été élu trois fois comme membre de trois parlements différents. Un parlement dure cinq ans au maximum, mais il peut durer beaucoup moins longtemps.

Après avoir pris part à 17 sessions au moins, un député, quel que soit son âge, pourrait se retirer de la politique active et toucher une pension de $3,000 par année pour le reste de ses jours.

Le comité des banques et du commerce de la chambre a entendu un exposé du plan de la bouche de M. R.B. Bryce, sous-ministre adjoint des finances. M. Bryce a déclaré que le plan avait été soumis au ministère par un groupe de députés dirigés par M. Bona Arsenault, député libéral de Bonaventure.

Précisions de M. Bryce

M. Bryce a précisé au comité que les députés verseraient annuellement au fonds de pension six p. 100 de leur indemnité, que le gouvernement verserait la même somme et paierait un intérêt de 4 p. 100 sur le montant du fonds.

Les députés cesseraient de payer après avoir versé l'équivalent d'une indemnité sessionnelle, soit $4,000 à l'heure actuelle.

Les députés actuels qui ont été membres de plus de deux parlements et ont participé à 17 sessions au moins pourraient verser les contributions nécessaires et retirer la pension maximum de $3,000 par année. Le gouvernement verserait l'équivalent de leurs contributio au fonds de pension.

Lorsque l'ex-député touchant une pension aura atteint 70 ans, la pension sera réduite de $40 par mois.

Les contributions d'un député défait ou décédé avant d'avoir droit à la pension seront remboursables sans intérêt. Aucune pension ne sera payée à un député nommé sénateur, juge ou fonctionnaire.

Il n'est pas nécessaire qu'un député soit élu trois fois de suite pour avoir droit à la pension, selon le plan proposé hier.

Opinions d'oppositionnistes

M. Fulton a demandé quel montant atteindrait la pension si les fonds ne provenaient que des députés eux-mêmes, et M. Bryce lui a répondu qu'elle se chiffrerait par $1.500, environ.

M. Donald Fleming, député progressiste conservateur de Toronto-Eglinton, et M. J. M. Macdonnell, président du comité, ont ajouté qu'ils ne souhaitent pas que le poste de député devienne un emploi qui exige tout le temps du titulaire. CCF, a déclaré que la pension sera

M. M. J. Coldwell, chef du parti pour ainsi dire, une compensation pour ceux qui consacrent les meilleures années de leur vie au service du public.

Un actuaire a dit au comité qu'il avait étudié le projet en l'appliquant aux parlements élus de 1936 à 1949 et que le nombre moyen des députés ayant droit à une pension après chaque appel au peuple serait de 18, dont les pensions représenteraient $416,000, alors que les contributions des députés ne fourniraient que $122,000.

le PROBLÈME du TRANSPORT EN COMMUN voir page 19

NORWICH UNION LIFE
Insurance Society
FONDEE EN 1808
A. SIGOUIN, gérant de succursale
276 ouest, rue St-Jacques, Immeuble Insurance Exchange
Montréal, P.Q. — Téléphone : MA. 7029
Norwich Cathedral
31-2F
La meilleure sauvegarde qu'un homme puisse avoir ...des Assurances adéquates !

Nouvelle déclaration d'Endicott à l'étude

Ottawa, 20. (CPI) — Le ministère de la Justice étudiera une nouvelle déclaration de James Endicott pour déterminer s'il doit être poursuivi devant les tribunaux canadiens, a-t-on révélé hier.

Le président du Conseil canadien de la paix, un organisme de gauche, a déclaré, mercredi soir, à Winnipeg, que des troupes britanniques et canadiennes ont aidé les américains à "assassiner inutilement" plusieurs prisonniers communistes sur l'île Koje.

Le ministère de la Justice étudiait déjà ses déclarations pour savoir s'il peut être accusé en vertu du code pénal à la suite de ses accusations contre les Nations unies au sujet de la guerre bactériologique en Corée.

A son retour de la Chine, Endicott a souligné qu'il n'avait pas englobé le Canada dans ses accusations, mais, à Winnipeg, il a incriminé des Canadiens dans ce qu'il a appelé les assassinats de Koje.

AU SENAT

Débat sur le Can. National

Vives critiques de l'opposition et réponse des ministériels.

Ottawa, 20. (PC) — La dette des Chemins de fer Nationaux, question souvent discutée, l'a été de nouveau hier au sénat et a été l'occasion de plusieurs accusations et contre-accusations.

Le débat a été provoqué par le bill du gouvernement visant à réorganiser la structure financière du chemin de fer et à réduire sensiblement les intérêts qu'il payait sur sa dette élevée.

L'hon. John T. Haig, leader de l'opposition, a dit que l'article transformant en actions préférentielles $736,300,000 d'obligations portant intérêt ne fait que transférer du chemin de fer aux contribuables le fardeau de la compagnie. "Que valent des actions préférentielles d'une société en banqueroute?" demanda le sénateur.

Si je croyais que cette absorption de dette était la dernière, je ne m'y opposerais pas, mais en 1937, on a soulagé le chemin de fer de $1,000,000,000 de dette, et le gouvernement avait alors promis que la compagnie ne demanderait jamais d'autre soulagement. Or voici qu'il sera maintenant dispensé de payer l'intérêt sur ses actions préférentielles.

Critiques de MM. Gordon et Vaughan

L'hon. M. Horner, prog. cons. de la Saskatchewan, s'est élevé contre le président actuel du chemin de fer, M. Donald Gordon, et son prédécesseur, M. R. C. Vaughan. Il a dit de M. Gordon qu'il est sans doute un homme compétent, mais qu'il n'a pas obtenu la coopération et la confiance des employés. Il a dit de M. Vaughan que son rôle avait consisté surtout à acheter "où les achats devaient le mieux servir les intérêts du parti libéral".

L'hon. A. L. Beaubien, sénateur du Manitoba, lui a répondu qu'il ne devrait pas soulever la question des relations entre M. Gordon et les employés du chemin de fer. De 1930 à 1935, les conservateurs "ont fait tout ce qu'ils ont pu pour embêter sir Henry Thornton, que les employés d'alors aimaient et estimaient".

L'hon. M. Roebuck, libéral d'Ontario, a soutenu à M. Horner que le déficit chronique des Chemins de fer Nationaux ne tient pas au fait que c'est une entreprise d'Etat mais aux anciennes difficultés financières de chemins de fer que le gouvernement a dû acheter à cause de la corruption qui s'y pratiquait.

Il a fait l'éloge de M. Gordon lui attribuant toutes les qualités d'un grand industriel.

Courrier parachuté à l'île de Sable?

Ottawa, 20. (PCI) — La population de l'île de Sable, reconnue comme le "cimetière de l'Atlantique", au large de la côte de la Nouvelle-Ecosse, verra bientôt son courrier parachuté.

Le ministre des postes, M. Côté, a dit hier aux Communes que la question de laisser tomber les sacs de courrier par des appareils du CARC est à l'étude.

Il y a un bureau de poste dans l'île à l'usage des quelque 20 employés du ministère des transports préposés aux opérations du poste météorologique et du phare.

Le transport du courrier entre l'île et la terre ferme est très irrégulier actuellement.

L'organisation chez les conservateurs

Ottawa, 20. (PC) — L'hon. George Drew, chef national du parti progressiste conservateur, a demandé que les candidats de son parti à la prochaine élection fédérale soient nommé aussitôt que possible.

Il portait la parole à une convention du comté de Carleton qui l'a de nouveau choisi comme candidat conservateur dans cette circonscription. Des nominations hâtives feront beaucoup pour l'élection du parti conservateur, a-t-il dit.

Le partit doit être prêt à une élection, a déclaré M. Drew aux quelque 850 personnes présentes. "La démocratie dépend autant de l'organisation politique que d'une doctrine politique. L'organisation de l'opinion est un élément nécessaire dans une démocratie", dit-il.

M. Drew a rappelé les neuf victoires conservatrices lors des 11 élections complémentaires tenues depuis environ un an et il a dit que c'est là un record sans précédent dans l'histoire politique du pays.

Un cycliste blessé, rue Saint-Viateur

Un homme de 45 ans, Sam Grezz, 5379, rue S.-Urbain, a eu le bras droit fracturé et a été hospitalisé à l'hôpital Général juif, vers 3 h. 30 hier après-midi, lorsque la bicyclette sur laquelle il se trouvait a heurté de front une automobile, à l'angle des rues Waverley et S.-Viateur.

Selon la police, le cycliste circulait à gauche de la chaussée sur la rue Waverley. A la hauteur de la rue S.-Viateur il a soudainement obliqué à gauche. La bicyclette a heurté de front l'automobile de Jack Reekil, 395, 43e avenue, Lachine, qui se dirigeait vers l'est sur la rue S.-Viateur.

Les agents Joseph Vekteris et Roger Beaudoin, de la police municipale, de l'auto-radio 331, ont fait les constatations d'usage.

M. Duplessis à Riv.-du-Loup

Le chef de l'Union nationale termine sa tournée dans le bas du fleuve.

La tournée de l'hon. M. Duplessis dans le bas du fleuve se termine ce soir par une grande assemblée à Rivière-du-Loup en faveur de M. Roméo Gagné, industriel, député sortant du comté. Dimanche soir, le premier ministre sera dans le comté de Lotbinière où il appuiera la candidature de M. Rene Bernatchez, député sortant, au cours d'une grande assemblée à Fortierville.

Parmi les orateurs qui accompagneront le chef de l'Union nationale à Fortierville, il faut mentionner l'hon. Antonio Elie, ministre d'Etat, et député sortant d'Yamaska, et M. Camille Roy, candidat de l'Union nationale dans Nicolet.

Ce soir

Brûcy: Assemblée en faveur de la candidature du notaire J.-E. Jeannotte, dans Vaudreuil-Soulanges. Au nombre des orateurs, le Dr J.-E. Turgeon.

Demain

South Durham : A 8 h. p.m. assemblée en faveur du député sortant de Drummond, M. Robert Bernard. Au nombre des orateurs, on note les noms de Me Robert Lafrenière, le Dr Paul Dionne et M. Albert Bessette, maire de S.-Jean-Baptiste.

Sainte-Marthe : Assemblée en faveur du notaire J.-E. Jeannotte candidat de l'Union nationale dans Vaudreuil-Soulanges. Au nombre des orateurs, on note MM. Bernard Lafortune et Jacques Auger.

Berthierville : A 8 h. sur la place du Marché, assemblée en faveur du candidat de l'Union nationale, M. Azellus Lavallée. Parmi les orateurs, on note l'hon. Antonio Barrette, ministre provincial du travail et député sortant de Joliette, Me Germain Caron, député sortant de Maskinongé, et M. Hervé Grandchamps. Le maître de cérémonies sera M. Normand Laferrière.

Dimanche

L'Annonciation : Assemblée d'ouverture, à 2 h. 30 p.m. de la campagne de l'hon. Albiny Paquette, ministre provincial de la santé et député sortant de Labelle. L'assemblée se tiendra en la salle paroissiale. Au nombre des orateurs: L'hon. Alexandre Taché, président de l'Assemblée législative et député sortant de Hull, M. Pierre Bohémier, préfet du comté de Labelle et le Dr Côme Cartier.

S.-Benoit : A 2 h. 30 p.m., dans le parc en face de l'église, assemblée d'ouverture de la campagne de l'hon. Paul Sauvé, ministre de la Jeunesse et du Bien-être social.

S.-Pie-de-Bagot : Assemblée au cours de laquelle on sollicitera le député sortant de charge, Me Daniel Johnson, d'accepter un nouveau mandat. L'assemblée débutera à 2h. p.m. Au nombre des orateurs: l'hon. Laurent Barré, ministre de l'Agriculture et le candidat.

S.-Etienne : A 8 h. 30 p.m., M. Edgar Hébert, député sortant de Beauharnois, ouvrira sa campagne électorale au cours d'une assemblée en plein air. Orateurs : l'hon. H. Delisle, ministre d'Etat, M. Georges Cromp et Me Raphael Barrette, et autres.

Granby : A 8 h. 30 p.m., au parc Miner, sous la présidence du maire Horace Boivin, assemblée d'ouverture de la campagne de M. Hector Choquette, député sortant de Shefford. Au nombre des orateurs, MM. Jacques Sauriol et Georges Cromp.

S.-Rémi : A 2 h. 30 p.m., ouverture de la campagne de M. Hercule Riendeau député sortant de Napierville-Laprairie. L'assemblée aura lieu sur le terrain du collège des Clercs de St-Viateur et en cas de pluie au Centre civique. Au nombre des orateurs : M. Adrien Moquin, Me Jean-Bernard Coupal, le Dr Gaston Deslippe, M. Hercule Serres et le Dr A. Landry. Le maître de cérémonies sera M. Louis-Joseph Lazure, maire de S.-Rémi.

S.-Lin : A 8 h. p.m. assemblée en faveur du député sortant de l'Assomption, M. Victor Chartrand. Parmi les principaux orateurs, l'hon. Antonio Barrette, ministre du Travail, MM. Louis-Philippe Hurtubise, L.-J. Pigeon et L.-J. Charpentier.

Rigaud : Assemblée en faveur du notaire J.-E. Jeannotte, candidat de l'Union Nationale dans Vaudreuil-Soulanges.

Ste-Jeanne d'Arc : Après la messe, assemblée en faveur de M. Robert Bernard, député de Drummond. Parmi les orateurs, M. Robert Lafrenière, le Dr Paul Dionne et M. Albert Bessette, maire de S.-Jean-Baptiste.

Notre-Dame-du-Bon-Conseil : A 8 h. p.m. assemblée en faveur de M. Robert Bernard, député de Drummond. Au nombre des orateurs, M. Robert Lafrenière, M. le Dr Paul Dionne et M. Albert Bessette, maire de S.-Jean-Baptiste.

Ste-Rose : A 2 h. 30 p.m. ouverture de la campagne du député sortant de Laval, M. Omer Barrière. Au nombre des orateurs, M. L.-J. Pigeon, Me André Fabien et M. Rodolphe Gariépy, cultivateur.

S.-Félix de Valois : Après la messe, assemblée en faveur de l'hon. Antonio Barrette, ministre du travail. Au nombre des orateurs, M. Jacques Auger.

Verchères : A 8 h. 30 assemblée en faveur de M. Clodomir Ladouceur candidat de l'Union nationale dans Verchères.

"Notre province est au carrefour . . .

SUITE DE LA PAGE 3

Il n'a pas voulu accepter l'offre que je lui ai faite et personne ne peut dire qu'il a l'expérience necessaire pour administrer la province. Il n'a aucune connaissance de l'administration.

"D'un côté", ajoute le premier ministre, "vous avez l'Union nationale avec ses oeuvres nombreuses; de l'autre, vous voyez des gens qui vous ont longtemps trompés et que vous avez mis de côté. Avant l'Union nationale, les cultivateurs étaient découragés parce que le parti libéral ne faisait rien pour eux. C'est l'Union nationale qui a donné le prêt agricole et l'électrification rurale.

Nous vous avons donné la propriété du sol. Nous avons drainé vos terres et construit vos chemins. Avant nous, la voirie rurale était complètement négligée; les régimes libéraux ne se préoccupaient que des grandes voies de communication."

Promesse à Cabano

M. Duplessis promet ensuite de doter Cabano d'une école moderne d'arts et métiers, si la population la demande au candidat de l'Union nationale. Puis le premier ministre rappelle le feu qui a dévasté Cabano en 1950. Il félicite tous ceux qui ont souscrit pour venir en aide à la population. Il proclame que son gouvernement veut continuer d'améliorer la province de Québec.

S'adressant aux ouvriers, il rappelle ce que son gouvernement a fait pour eux, notamment dans la loi des accidents du travail, dans l'augmentation des indemnités aux accidentés et dans l'augmentation des salaires. C'est l'Union nationale qui a donné les pensions aux vieux, qui les a augmentées, qui a donné la pension à 65 ans.

La question de l'heure

M. Duplessis dit que la grande question de l'heure est de savoir si la province va vivre et survivre, si elle va continuer de vivre sa vie propre. Il s'agit de savoir si notre foi, notre langue et nos traditions vont avoir les garanties indispensables à leur épanouissement et à leur perpétuité. "Pour exercer tous nos droits, affirme-t-il, il nous faut nos revenus, il faut que le fédéral cesse de percevoir la presque totalité des impôts.

"Si nous obtenions justice dans ce domaine, nous pourrions continuer nos améliorations. Nous voulons augmenter les pensions et les allocations, continuer notre politique de voirie, aider les infirmes et les déshérités de la vie. Nous sommes, grâce à l'Union nationale, sur le chemin d'une prospérité inouie. Nous ne voulons pas imposer d'autres taxes, mais nous voulons ce qui nous est dû pour continuer à faire du bien, afin que le peuple de Québec atteigne ses hautes destinées".

Enquête sur 2 vols perpétrés à Granby

Granby, 20 (DNC) — La police municipale fait enquête sur deux vols perpétrés, l'un dans l'établissement commercial de M. Georges Gibson, rue Denison, et l'autre au restaurant de la compagnie Cresswell Pomeroy. Au restaurant-épicerie de M. Gibson, on ignore la valeur des articles disparus. Les seules informations reçues indiquent que des rôdeurs ont pénétré de nuit dans cet établissement. A la Cresswell Pomeroy, un vol d'argent au montant de $125 à $200 environ a été commis. Deux fenêtres ont été laissées ouvertes après le départ des rôdeurs nocturnes. L'enquête dans les deux cas se poursuit.

Etranges coïncidences

Johannesburg, Afrique du Sud, 20. (Reuters) — Un homme qui avait été condamné à l'emprisonnement à vie, en 1937, pour le meurtre de sa fiancée de 16 ans, a été brûlé à mort, hier. Il devait se marier dans quelques jours.

Arthur Bagg retrouvait la liberté il y a six mois après avoir passé douze ans au pénitencier. Il avait été agréé par une dame encore assez jeune de cette ville, et, hier, il se dirigeait vers le domicile de celle-ci en empruntant un chemin de montagne. A un tournant, l'auto dérapa, roula dans le ravin et Bagg fut brûlé à mort.

La fiancée fut informée de cette tragédie alors qu'elle était dans sa cuisine à préparer le gâteau de noces. Coïncidence: c'est le même agent de police qui arrêta Bagg en 1937 qui, hier, a fait l'enquête sur les causes de l'accident.

Nominations au Canadien National

M. P. G. Edwards — M. D. O. Splane — M. E. H. Bishop — M. H. Memberry

Les chemins de fer Nationaux annoncent aujourd'hui les nominations suivantes au bureau des tarifs et des billets. M. P. G. Edwards, chef de division du bureau devient adjoint du gérant de ce bureau. M. E. H. Bishop qui occupait depuis 1949 le poste de commis en chef devient chef du bureau des tarifs. M. H. Memberry, adjoint du chef du bureau des billets, devient chef de ce bureau à Montréal. M. D. O. Splane, commis général des taux, est promu chef du bureau des taux.

Me Gabriel Mercier fait la lutte pour le parti libéral

Québec, 20. — Associé professionnel de Me René Chaloult, député sortant de Québec-comté et candidat indépendant dans cette circonscription, et ancien chef du Crédit social dans la région de Québec, Me Gabriel Mercier, de Québec, a annoncé, hier, qu'il donne formellement son adhésion au parti libéral provincial et à son chef, M. Georges Lapalme, dans la lutte qu'ils poursuivent actuellement contre le régime Duplessis.

Voici la déclaration que nous a fait tenir Me Mercier :

"Aux titres d'associé professionnel de Me René Chaloult, de l'un de ses anciens organisateurs dans le comté de Québec et aussi à titre d'un des ex-défenseurs des chefs du Crédit social en cette province, je reçois présentement de la part de nombreux amis ou anciens compagnons de luttes politiques des demandes d'information au sujet de mon attitude dans l'actuelle campagne électorale provinciale.

"Pour dissiper toute équivoque à ce sujet, je tiens à déclarer publiquement que j'ai donné mon adhésion formelle au parti que dirige en cette province Me Georges Lapalme. Je suis membre du Club de Réforme de Québec depuis plus de huit mois et je ferai la présente lutte pour le parti libéral dont je souhaite ardemment la victoire le 16 juillet prochain, en même temps que la chute de la pseudo Union nationale transformée en vulgaire dictature au service du veau d'or.

"J'aurai l'occasion de donner publiquement, au cours de la présente campagne, les raisons de mon adhésion au parti libéral. Pour le moment qu'il me suffise d'affirmer qu'elles sont en grande partie les mêmes que celles qui ont motivé la décision du Dr Fortin, de Beauce (créditiste), du Dr Raymond Lemay, de Lotbinière (nationaliste), et de Me René Hamel, de Shawinigan (Bloc populaire) de poser leur candidature officielle en faveur du parti libéral".

Patronage royal

Toronto, 20. (PC) — La reine Elizabeth II vient d'accorder son patronage à la Navy League of Canada. Le président, M. D.-H. Gibson, a publié aujourd'hui le message reçu de M. A. Alexander, du palais de Buckingham, et qui se lit comme suit:

"J'ai reçu l'ordre de la reine de vous informer que Sa Majesté est heureuse d'accorder son patronage à la Navy League of Canada. Vous pourrez maintenant ajouter sous le nom de votre ligue, sur toute correspondance, les mots "Patronage Sa Majesté la reine".

"De la justice pour tous avec les libéraux"

Le Dr Kirkland le prévoit en ouvrant sa campagne, à Ville S.-Pierre.

Ville S.-Pierre, 20. — C'est sous le signe de la justice sociale, de la justice pour tous et de l'égalité de tous devant la loi que le Dr C. A. Kirkland, maire de Ville S.-Pierre, député sortant et de nouveau candidat libéral dans le comté de Jacques-Cartier, a officiellement ouvert sa campagne, ici, hier soir, à la salle de l'académie Martin, devant une foule nombreuse.

Dès son arrivée au pouvoir, dit le Dr Kirkland, le gouvernement Lapalme fera adopter de nombreuses lois sociales et, entre autres, il donnera des octrois plus généreux aux hôpitaux, octrois qu'il paiera comptant, contrairement à la pratique instaurée par le gouvernement Duplessis. Ou prendre l'argent pour ce faire? se demande-t-on. C'est simple. Ceux qui doivent payer des taxes et n'en paient pas actuellement en paieront à l'avenir. En d'autres mots, les grosses compagnies qui s'enrichissent au détriment du peuple et qui bénéficient d'exemptions de taxes paieront ce qu'elles doivent payer, en toute justice, explique le Dr Kirkland.

"Le peuple du Québec se débarrassera le 16 juillet d'un gouvernement élu sous de fausses représentations", déclare le Dr Kirkland. "Il remplacera ce gouvernement d'un homme administrant au profit d'une clique de profiteurs par un gouvernement démocratique, qui prendra les moyens pour que tous les individus soient égaux devant la loi et pour que tous les individus aient le droit de se défendre devant les cours de justice".

Assurance-santé

Le Dr Kirkland a rappelé qu'au cours des dernières sessions, il avait réclamé en vain du gouvernement Duplessis un plan provincial d'assurance-santé et des centres de diagnostic au profit de la masse. "Il n'y a qu'un gouvernement de justice sociale comme le sera celui de M. Lapalme qui pourra faire bénéficier le peuple de ces mesures."

Relativement à la question ouvrière, le Dr Kirkland a réclamé l'établissement de tribunaux d'arbitrage permanents à Montréal et à Québec, afin de faire disparaître les délais actuels; le droit d'appel des décisions de la commission des relations ouvrières, ainsi que la parité des salaires pour les ouvriers du Québec comparativement aux salaires payés en Ontario.

Ont aussi porté la parole, Me Roger Ouimet; M. Edgard Leduc, député de Jacques-Cartier à la Chambre des communes, et Me Robert Turgeon.

La réunion était présidée par M. F. Malo, secrétaire-trésorier de Ville S.-Pierre, et M. Peter Shaughnessy. Me Paul-Emile Lejour agissait comme maître de cérémonies.

M. Lapalme au terme de sa tournée . . .

SUITE DE LA PAGE 3

Papineau, Gatineau et Pontiac. A cette occasion, les orateurs seront, outre le chef du parti libéral, MM. Louis-Philippe Mercier, Florent Morency, le Dr Samuel Earl McDowall, et J.-Edgar Merleau, candidats libéraux dans les quatre comtés.

A Sherbrooke le 1er juillet

Puis M. Lapalme se rendra à Sherbrooke, où l'assemblée aura lieu le soir du 1er juillet, à 8 h. 30, au manège militaire, pour la population des comtés de Sherbrooke, Richmond, Brôme, Shefford, Compton et Stanstead. Les candidats de ces comtés, MM. le notaire Jacques Lagacé, Emilien Lafrance, Raymond Lanctôt, Gaston Ledoux, Gérard Bergeron et Victor Morin, porteront la parole, tout comme le chef du parti.

Le 4 juillet, M. Lapalme sera le principal orateur à l'assemblée de St-Jean, pour les électeurs de Châteauguay, Huntingdon, Iberville, Missisquoi, Napierville - Laprairie, Chambly et Beauharnois, et les candidats libéraux de tous ces comtés prononceront aussi un discours; ces candidats sont MM. Honoré Mercier, Myles Tillotson, Armand Goyette, le Dr J.-H. Bolleau, Eugène Vermette, Albert Bélanger, Alfred Granger et Wilbrod Lessard.

L'assemblée s'ouvrira à 8 h. 30 du soir; elle aura lieu au Centre sportif, s'il fait beau, et à la salle Notre-Dame, s'il pleut.

Dans Labelle

Mont-Laurier, 20. — C'est lundi soir prochain, à 8 h. 30, que le Dr Gustave Roy, de Mont-Laurier, candidat libéral officiel dans le comté de Labelle, fera l'ouverture de sa campagne en vue des élections du 16 juillet prochain, dans la province de Québec.

Cette assemblée, au cours de laquelle le Dr Roy sera accompagné de plusieurs orateurs de marque, sera tenue à Ferme-Neuve.

Dans Nicolet et Terrebonne

Deux autres grandes assemblées auront lieu ce soir, dans le district de Montréal, une dans le comté de Nicolet et l'autre dans le comté de Terrebonne.

Dans Nicolet, l'assemblée sera tenue à S.-Sylvère, à 8 h., à la salle publique, et, outre le candidat, le notaire René Blondin et M. Paul Perrier, plusieurs orateurs porteront la parole.

L'assemblée de Terrebonne aura lieu à S.-Faustin Station - Lac Carré, à 8 h. 30, et le candidat, Me Claude Prévost, C.R., sera accompagné des orateurs suivants : M. Gaston Cloutier, président de la jeunesse libérale de Terrebonne; Me L. Girard, avocat de S.-Jovite, et Me Marc Stein, C.R., avocat de Ste-Agathe.

Insectes de haute atmosphère

—Des savants ont fait emporter par des ballons en Angleterre des filets largement ouverts qui se sont refermés automatiquement à une hauteur de 4,000 pieds. On les a trouvés pleins d'insectes au retour.

Promotion

Le commander JAMES PLOMER, originaire de Saint-Jean, N.-B., et de Winnipeg, qui a commandé le "Cayuga" lors de sa seconde tournée dans les eaux coréennes, prendra charge du "Cornwallis", soit l'établissement de formation des recrues près de Digby, N.-E., le 28 juillet. Le commander Plomer sera élevé au grade de capitaine intérimaire.

ÉLECTEURS et ÉLECTRICES
de l'ÎLE de MONTRÉAL

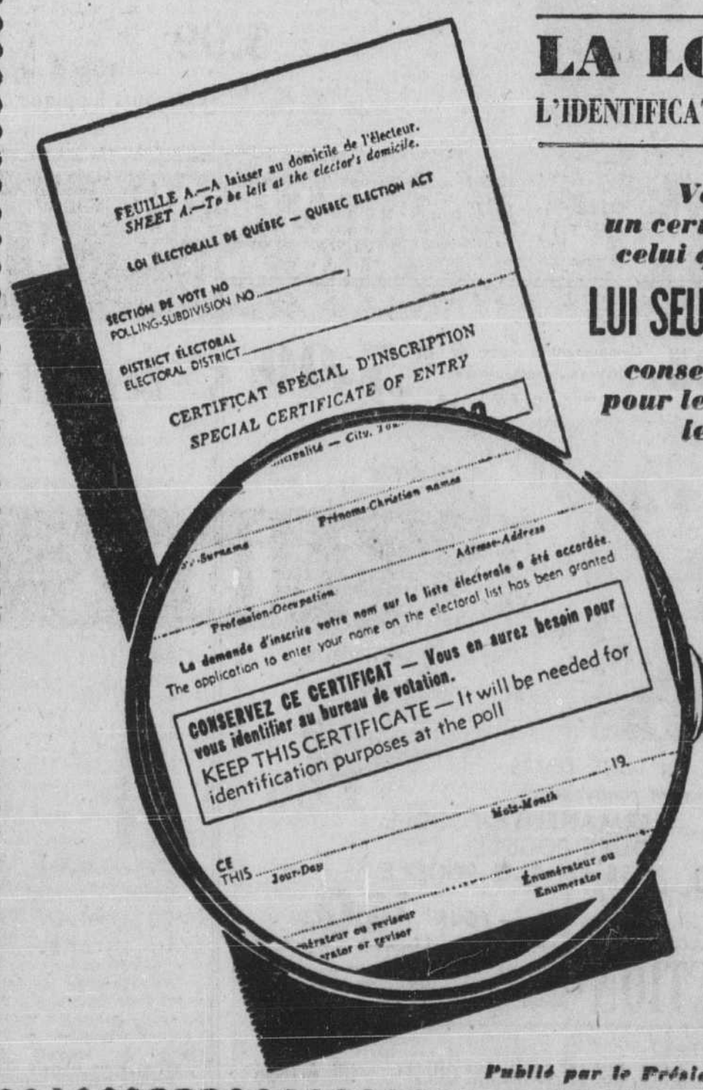

LA LOI EXIGE
L'IDENTIFICATION DE L'ÉLECTEUR

Vous avez reçu un certificat semblable à celui que nous publions

LUI SEUL VOUS IDENTIFIE

conservez-le avec soin pour le présenter au poll le jour du vote

Publié par le Président général des élections

Persécution, dénuement en pays coréen

Le Fr Beda An voudrait aider ses pauvres compatriotes. — Aide déjà reçue.

Il y a quelque temps déjà, le R. F. Béda An, religieux coréen au scolasticat des Franciscains de Rosemont, lançait un appel en faveur des victimes de la Corée. En remerciant, aujourd'hui, S. Exc. Mgr Léger qui avait autorisé son appel, de même que MM. les curés et tous les fidèles qui y ont répondu généreusement, le Frère Béda nous fait part d'une lettre toute remplie de gratitude de Mgr Bartholomeus Kim, préfet apostolique de Chonju en Corée, à qui il a fait parvenir ces aumônes. Cette lettre de Mgr Kim décrit également la triste situation actuelle de son pays. Voici quelques extraits de sa lettre au Frère Béda An, à ce sujet :

"Dans notre préfecture, écrit Mgr Kim, tous les prêtres et religieuses sont demeurés dans leurs postes lors de l'invasion des communistes, le 25 juin 1950. Quant à nous, voici ce qui se passa. Dès la prise de la ville par les rouges, nous devenions des sujets de prison sans aucune pitié humaine. Nous étions cinq prêtres, cinq religieuses et quelques jeunes séminaristes. Peu après notre emprisonnement, nous recevions la sentence de notre condamnation à mort; mais tout traîna en longueur jusqu'à la fin de septembre.

3,000 victimes

Le 25 septembre 1950, prévoyant l'entrée de l'armée des Nations unies, les communistes commencèrent en toute hâte le massacre des pauvres prisonniers. Dans l'espace de quelques jours, le nombre des victimes s'élevait à 3,000. Quant à nous, grâce à une protection toute spéciale de Dieu, nous avons réussi à nous évader miraculeusement la prison, n'apportant pour toute fortune qu'une seule culotte. Parmi les 3,000 victimes, nous comptions 200 fidèles et trois jeunes séminaristes dont 2 étaient vos confrères de séminaire: Grégoire Thien et Pierre Ko.

"Après notre sortie de prison, nous avons pu trouver refuge chez une famille chrétienne en attendant l'armée des Nations unies. Dès que celle-ci eut réussi à reprendre la ville, il nous fut possible de retourner à notre chère cathédrale. Elle offrait un aspect vraiment pitoyable! Rien n'échappa à la souillure diabolique des communistes... Faute d'ornements sacerdotaux, la messe ne put être dite pendant quelques semaines.

Eglises détruites

"Des 10 églises de la préfecture, sept sont complètement détruites. Les autres ont subi de graves dommages. La plupart des curés se trouvent sans église, sans ornement sacerdotaux et même sans fidèles. Pour ce qui est de moi, je n'ai même pas un seul livre . . .

"Vraiment, Frère Béda, la vie est dure ici: pas de sécurité, plus de nourriture, plus de vêtements, plus de logements. Actuellement, un "sodu-havmal" de riz (environ 25 livres) coûte plus de 32,000 "wons" (3 dollars américains), soit le salaire de cinq jours de travail . . . "

Le Frère Beda qui nous a remis cette lettre ajoute que cette préfecture que gouverne Mgr Kim fut, dès le début de son érection, confiée aux soins des prêtres indigènes coréens. "Comme partout ailleurs, les chrétiens étaient très pauvres. Aussi les prêtres indigènes connurent-ils de grandes privations. Ce dénuement est aujourd'hui complet, tout comme celui de leurs fidèles".

Nouvel appel

Cette situation lamentable de ses compatriotes, particulièrement des catholiques, émeut grandement ce religieux coréen vivant actuellement parmi nous. Aussi, à la demande pressante de Mgr Kim, le Frère Beda voudrait encore faire appel aux catholiques canadiens en faveur des victimes de la guerre de Corée. "Mes compatriotes, dit-il, recevront avec reconnaissance toutes les aumônes que vous jugerez bon et utile de leur envoyer. Si vous désirez les pourvoir de vêtements, que ce soit de préférence des vêtements d'hommes." Le Frère Beda, qui sera bientôt ordonné prêtre, recevra avec reconnaissance tous ces dons au Couvent des Franciscains, 5750, boulevard Rosemont, Montréal 36.

Ravages d'un incendie à Carleton, Gaspésie

Un incendie, qui avait débuté dans une grange, s'est par la suite communiqué à deux autres granges et à deux maisons à Carleton, Baie des Chaleurs, au début de cette semaine. Cette photo a été prise au moment où les flammes ravageaient la maison de M. Albert Loiselle, qui a perdu également une autre maison et sa grange dans la même conflagration. (photo Charles-E. Bernard, Carleton-centre)

Une fameuse "ligne"

—La fameuse "Mason and Dixon line" aux Etats-Unis fut à l'origine la frontière entre la Pennsylvanie et le Maryland établie par Charles Mason et Jeremiah Dixon.

Nos visiteurs

M. et Mme BERTRAND GAGNE (à gauche) et M. et Mme SERAPHIN GAGNE (à droite), tous de Bagotville, qui ont profité de leur récent passage à Montréal pour visiter les locaux de "La Presse". — (cliché La Presse)

MOTS CROISÉS

Horizontalement

1—Qui chantent à voix basse.
2—Ville de l'Asie Mineure.— Irritante.
3— Détériorons par le frottement. — Personne stupide.
4—Respects pour les choses de la religion. — Adjectif possessif.
5—Avec qui on est lié d'amitié. — En matière de. — A avalé un liquide.
6—Fixera un vaisseau de de l'avant à l'arrière, de manière à lui faire présenter son travers.
7—Terminaison d'infinitif.—Volcan. Nourriture des nègres.
8—Application à faire une chose. — Adjectif.
9—Qui publie l'oeuvre d'un auteur. — Expose au bon air.
10—Note de la gamme. — Peur subite. — De la nature de la graisse.
11—Port dans l'île de Ré. — La première femme.
12—Arbres très répandus au bord des eaux. — Qui est en usage.

Verticalement

1—Traiteras brutalement.
2—Tournera autour en épiant.
3—Plan qui paraît d'une réalisation impossible. — Onze. — Connu.
4—Action de renier (pl.)
5—Quantité déterminée d'un médicament prise en une seule fois. — Deux lettres de "boite". — Rivière de France.
6—Sont apparents chez les maigres. — Diminué d'une partie considérable.
7—Adjectif démonstratif. — Séchée à la fumée.
8—Général de Justinien. — Considéré.
9—Principe de la vie. — Manières de seller.
10—Sans souillure. — Rendre un son enroué par la difficulté de la respiration.
11—Traînerait partout avec lui.
12—Bâtiment à deux phares carrés. — Hardis.

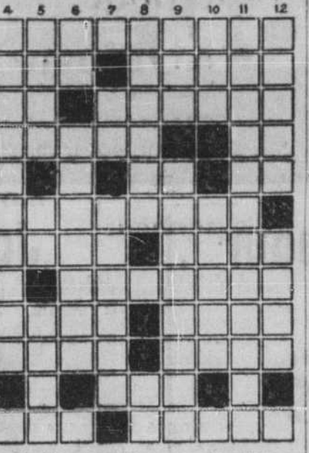

Solution demain.

Solution du dernier problème.

	1	2	3	4	5	6	7	8	9	10	11	12
1	F	U	M	E	U	R	S	■	B	E	S	I
2	E	S	U	S	■	A	U	C	U	N	E	■
3	I	T	E	■	B	■	P	A	T	E	R	E
4	N	E	T	T	O	Y	E	R	■	R	A	S
5	T	N	■	U	N	S	■	D	E	V	I	S
6	E	S	S	E	■	■	F	I	N	A	L	E
7	S	I	■	R	A	V	I	N	■	T	■	N
8	■	L	I	A	N	E	■	A	M	I	■	T
9	R	E	V	I	S	A	■	L	E	O	N	I
10	A	■	R	E	■	U	R	E	■	N	O	E
11	■	P	R	E	N	D	I	■	P	E	L	■
12	■	T	E	S	T	I	M	O	N	I	A	L

Délicate opération

Une fillette de 3 ans, Roberta Joan Haggerty, de Black's Harbor, au Nouveau-Brunswick, repose aujourd'hui dans un "état satisfaisant", après que les médecins de l'Institut neurologique de Montréal eurent pratiqué une délicate opération sur elle.

La fillette a été transportée par avion à Montréal de S.-Jean, au Nouveau-Brunswick, soit une distance de plus de 600 milles, après qu'elle eut subi une grave fracture du crâne dans un accident d'auto, à Black's Harbor.

Sur les pas du Kon-Tiki

Le radeau Ken-Tooki quittera Marseille, en août, pour l'Afrique du nord.

Washington, 20. (AFP) — L'odyssée du célèbre radeau Kon-Tiki, à bord duquel quelques intrépides norvégiens réussirent à rallier la Polynésie depuis la côte pacifique de l'Amérique du sud, continue à faire des adeptes. Le Ken-Tooki, dont le nom a sur celui de son modèle les désavantages de ne vouloir rien dire en langue inca, quittera Marseille au mois d'août à destination de l'Afrique du nord, battant pavillon américain. L'engin, sur lequel travaillent actuellement les quatre hommes et la seule femme de l'équipage, est fait de planches et de vieux bidons d'essence remplis de balles de ping pong. Le capitaine sera un jeune Américain de 27 ans, étudiant en Sorbonne. Le second, un ancien rédacteur du "Washington Daily News", âgé de 26 ans, qui tiendra le journal de bord. Les deux "hommes d'équipage" sont un Français de 22 ans, étudiant en art dramatique, et un jeune Anglais, étudiant en droit. L'infirmière du bord sera anglaise.

Les cinq apprentis matelots espèrent rallier les côtes d'Afrique du nord en six semaines environ, et comptent sur un vent ou un courant favorables "par-ci par-là". Leur expédition n'a pas, comme celle du glorieux Kon-Tiki, d'objet scientifique. Ils espèrent "avoir du bon temps" et affirment que la présence d'une femme à bord ne leur portera pas malchance.

HEURES D'AFFAIRES : 9 H. 30 A 5 H. 30 DU LUNDI AU VENDREDI — SERVICE DE COMMANDES TELEPHONIQUES OUVERT DES 8 H. 30 — SIGNALEZ PL. 9221 COMMANDES DE LA VILLE

EATON- Spéciaux en vedette samedi

EATON SPÉCIAL EN VEDETTE SAMEDI — NON ANNONCE

Nous fermons à 1h. le samedi

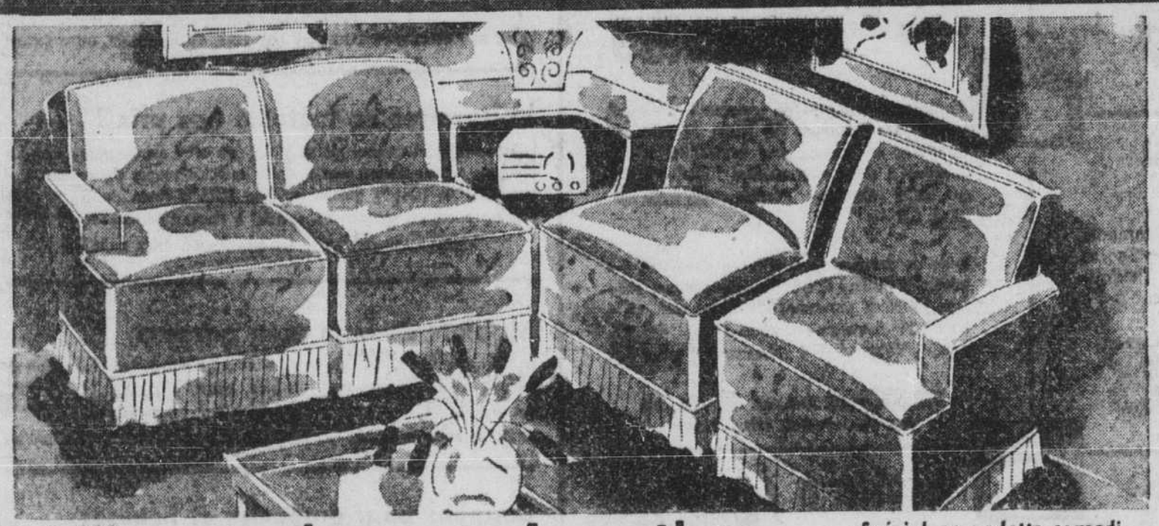

Mobiliers modernes — 4 sections

Spécial en vedette samedi les 4 pièces **139.50**

Vous aimerez ces meubles modernes, élégants, faciles à agencer ! En quelques minutes vous pouvez transformer l'apparence de votre vivoir ! Ceux qui vous sont offerts ici sont entièrement construits à ressorts; les charpentes sont de bois dur robuste; ils sont tendus de reps de coton divers, de damas ou de tissus type tapisserie et sont garnis de frange. Teintes de rouge, gris ou turquoise faciles à harmoniser.

Conditions du Plan Budgétaire — Versement initial de 13.95 plus taxe. Solde payable en 18 paiements mensuels de $7.78, y compris frais d'administration.

AMEUBLEMENT (MT-270), AU CINQUIEME, CHEZ EATON

Berceuses... idéales pour le repos et le confort !

Spécial en vedette samedi, **44.95**

Berceuses d'un confort inégalé . . . parfaite pour le repos bien mérité après une journée de travail ardu ! Modèle rembourré, attrayant et pratique, tendu de damas coton et rayonne ou de tissus type tapisserie. Diverses teintes en demande. Construction entièrement à ressorts.

Conditions du Plan Budgétaire — Versement initial de 4.50 plus taxe. Solde payable en 10 paiements mensuels de 4.35, y compris frais d'administration.

AMEUBLEMENT (MT-270), CINQUIEME, CHEZ EATON

Economisez sur l'achat d'un lit continental Marshall

Spécial en vedette samedi **79.95**

Prix exceptionnellement avantageux en raison d'un solde du fabricant ! Matelas à ressorts à bords roulés et renforcés, poignées et oeillets d'aération. Couches de feutre de bonne qualité et coutil damassé, type chenille de qualité supérieure. Sommier-boite assorti sur 6 pieds vissés, en bois dur. Largeur 3'3".

Conditions du Plan Budgétaire — Versement initial de 8.00 plus taxe. Balance en 10 paiements mensuels de 7.73 y compris frais d'administration.

LITERIE (MT-271), AU SEPTIEME, CHEZ EATON

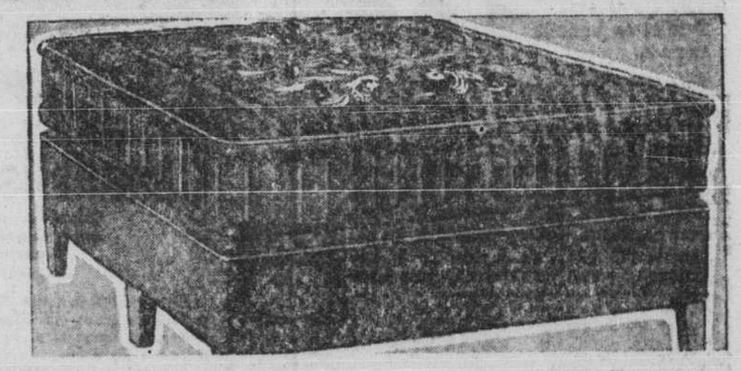

Chaises d'aluminium Featherweight

S.V.P. pas de commandes téléphoniques ni postales

75 seulement ! Marque très en demande vendue exclusivement par Eaton ! Siège et dossier de canevas vert; construction d'aluminium léger et résistant. Achetez pour le parterre et le jardin. Spécial en vedette samedi **8.49**

COLONIE DES MEUBLES D'ETE (MT-270) AU SEPTIEME, CHEZ EATON

Chaises laurentiennes pliantes

S.V.P. pas de commandes téléphoniques ni postales

Construction de pin robuste et de belle apparence. Modèle léger, muni de 2 roues à l'arrière pour un déplacement facile. Achetez cette chaise d'été pratique. 90 seulement. Hâtez-vous ! Spécial en vedette samedi **5.99**

COLONIE DES MEUBLES D'ETE (MT 270) AU SEPTIEME CHEZ EATON

EATON- MAGASIN DU SOUS-SOL VEDETTES DU SAMEDI MATIN

S.V.P. pas de commandes P.S.L. par téléphone ni par poste

Pas de livraison, sauf pour articles volumineux

Chemises de nuit en cellasuède

Pour dames. Large garniture de dentelle à l'empiècement. Modèle avec manches courtes en un choix de blanc, rose ou bleu glace. Tailles petites, moyennes, grandes et extra-grandes.

Spécial en vedette samedi **1.99**

MAGASIN DU SOUS-SOL (MT-909)

Manteaux courts tailles demoiselle

Manteaux non doublés, confectionnés de gabardine de rayonne. Modèle droit ou avec ceinture. Teintes pastel jaunes, bleues ou roses. Tailles 12, 14, 16, 18.

Spécial en vedette samedi **5.99**

MAGASIN DU SOUS-SOL (MT-941)

Robes pratiques tailles demoiselle

Spun de rayonne ou crêpe rayonne. Manches courtes ou cape. Garnitures fantaisie et détail de confection dernière mode. Variété d'imprimés attrayants et harmonieux. Tailles 12 à 18 dans le groupe.

Spécial en vedette samedi **2.49**

MAGASIN DU SOUS-SOL (MT-912)

THE T. EATON Co LIMITED OF MONTREAL

SOULIERS POUR HOMMES

SPECIAL EN VEDETTE SAMEDI, **5.98**

Oxfords, Bluchers ou souliers à bout uni. Dessus en cuir kip de belle qualité et semelle extérieure de panolene (marque déposée). Doublure de cuir au quart de la chaussure. Brun ou bourgogne dans le groupe. Pointures: 5 à 12 trépointe Goodyear

MAGASIN DU SOUS-SOL (MT-937)

Spéciaux à l'ouverture

Chapeaux blancs pour dames

Simili-paille en un grand choix de modèles et formes en vogue cette saison.

Spécial à l'ouverture samedi **1.00**

MAGASIN DU SOUS-SOL (MT-904)

Soutien-gorge échantillons

Solde de soutien-gorge de marque Gothic. Séries incomplètes de tailles et modèles. Confection de satin rayonne ou nylon. —

Spécial à l'ouverture samedi **.99**

MAGASIN DU SOUS-SOL (MT-909)

Spécial ! Bas nylon

Endommagés et réparés. Entièrement diminués. Teintes de la saison, coutures foncées.

Spécial, la paire **.69**

MAGASIN DU SOUS-SOL (MT-901)

Socquettes pour enfants

Imparfaites. Coton ou rayonne et coton. Hauts élastique; quelques-paires à revers. Diverses teintes d'été. Pointures 4 à 8½. —

Spécial à l'ouverture samedi, la paire **.19**

MAGASIN DU SOUS-SOL (MT-901)

Chemises pour hommes

Coton "sanforized". Col tenant à empesage permanent ou windsor; manchettes boutonnées et poche. Blanc, gris, tan, bleu; quelques-unes à rayures dans le groupe. Encolures 14 à 17 dans le groupe. Spécial à l'ouverture samedi **1.98**

MAGASIN DU SOUS-SOL (MT-928)

Chemises de flanellette

Pour garçons. Rég. 1.98. Manches longues, poche de poitrine et col mou. Quadrillés divers en teintes attrayantes. Tailles pour 8 à 14 ans. Séries incomplètes de couleurs. Spécial à l'ouverture samedi **1.49**

MAGASIN DU SOUS-SOL (MT-928)

Camisoles et caleçons

Pour garçons. Modèles athlétiques. Tricot de coton blanc côtelé. Camisoles sans manches, à encolure ronde. Caleçons courts à braguette, taille élastique et insertions élastiques aux jambes. Tailles petites, moyennes, grandes. Spécial à l'ouverture samedi, chacun **.44**

MAGASIN DU SOUS-SOL (MT 928)

Dungarees pour garçons

Denim de coton "sanforized". Modèle droit à taille élastique, trois poches et rivets aux points de tension. Bleu en tailles 24 à 30. Spécial à l'ouverture samedi **1.99**

MAGASIN DU SOUS-SOL (MT-929)

Vestons sport pour garçons

En frais tropical de rayonne; modèle de coupe ample; boutonnage avant; deux larges poches appliquées. Deux tons brun/beige. Tailles 26 à 36.

Spécial en vedette samedi **8.99**

MAGASIN DU SOUS-SOL (MT-929)

Pantalons de gabardine pour hommes

Coupe soignée; confection de gabardine rayonne et laine. Modèle à passants bas pour ceinture, plis et fermeture éclair. Bleu, brun, fauve ou gris. Tailles 29 à 42.

Spécial en vedette samedi **5.99**

MAGASIN DU SOUS-SOL (MT-929)

Chaussettes de fantaisie pour hommes

Chaussettes imparfaites dans le groupe. Tricot léger coton et rayonne. Grand choix de motifs fantaisie en teintes variées. Pointures 10½ à 12.

Spécial en vedette samedi, la paire **.35**

3 pour **1.00**

MAGASIN DU SOUS-SOL (MT-901)

HEURES D'AFFAIRES : 9 H. 30 A 5 H. 30 DU LUNDI AU VENDREDI — SERVICE DE COMMANDES TELEPHONIQUES OUVERT DES 8 H. 30 — SIGNALEZ PL. 9221 COMMANDES DE LA VILLE

EATON - Spéciaux en vedette samedi

Nous fermons à 1h. le samedi

EATON SPÉCIAL EN VEDETTE SAMEDI — NON ANNONCE

FAITES VOS ACHATS EN FAMILLE DES 9 H. 30 SAMEDI MATIN — CHACUN PROFITERA DES LOISIRS DE L'APRES-MIDI

Socquettes pour fillettes

Imparfaites choisies

SPECIAL EN VEDETTE SAMEDI, **.49**

Légères imperfections qui n'en affecteront pas la durée ! Spun de nylon à tissure de fantaisie procurant fraicheur, confort et durabilité. Pour la ville, le camp, la campagne ! Hauts élastiques — blanc, bleu, jaune, rose, brun dans le groupe. Pointures 8½ à 10½.

PRODUITES AU CANADA

BAS (MT 201), AU REZ-DE-CHAUSSEE, CHEZ EATON

Jolies sandales pour dames

S.V.P. pas de commandes téléphoniques ni postales.

Une chaussure fraiche et confortable pour l'été! Fabrication de simili-reptile.

Spécial en vedette samedi, la paire **2.39**

Souliers pratiques pour l'été. Choix de beige, rouge, multicolore, ainsi que blanc combiné avec noir. Semelle plateforme et talon bloc. Prix d'économie très spécial ! Pointures 4 à 7½ dans le groupe.

SOULIERS POUR DAMES (MT-238), AU DEUXIEME, CHEZ EATON

Appareils photographiques

"REPORTER" d'Allemagne avec lampe-éclair

C'est l'appareil qu'il vous faut pour les vacances, le camp, les belles scènes champêtres, les souvenirs familiaux. Le prix est vraiment exceptionnel pour un appareil tout métal à lampe-éclair, Assurez-vous du vôtre en venant tôt samedi matin chez Eaton !

SPECIAL EN VEDETTE SAMEDI **7.95**

Signalez PL. 9211, Commandes de la ville

APPAREILS PHOTOGRAPHIQUES (MT-512), AU REZ-DE-CHAUSSEE, CHEZ EATON

Surveillez ces étiquettes de

SPÉCIAUX NON ANNONCÉS

par tout le magasin samedi matin. Elle vous indiquent des économies exceptionnelles

Serviettes de papier

SPECIAL EN VEDETTE SAMEDI, le paquet **.19**

Importées d'Angleterre. Achetez pour la ville ou la campagne . . . faites provision. Papier blanc type crêpe de bonne qualité; attrayants motifs fleuris. Paquets de 25 serviettes d'environ 13" de côté.

MENUS ARTICLES (MT 208), AU REZ-DE-CHAUSSEE, CHEZ EATON

Disques à ½ Prix

Disques à 45 R.P.M. Le format pratique pour les ranger facilement. Grand choix de disques populaires et classiques ; prix de rabais pour faire place à la nouvelle marchandise ! En tout 100 titres ; chansons "Cowboys" et françaises dans le lot. Venez tôt pour un meilleur choix.

chacun **.45**

FOYER DE LA MUSIQUE (MT-260), AU CINQUIEME, CHEZ EATON

5 offres vedettes

POUR HOMMES !

Chemises sport d'été — Coton de qualité à tissure Skipdent fraiche et confortable. Modèle à manches courtes, col sport avec bouton dissimulé. Teintes unies de bleu, gris, vert ou tan en tailles petites ou moyennes; ou de blanc en tailles petites, moyennes, ou grandes. **2.49**

Chandails-T Penman. Rég. 1.29 — Fin tricot de coton. Séries incomplètes de tailles. Rayures attrayantes en rouge, bleu ou jaune. Tailles petites, moyennes ou grandes. **1.00**

Caleçons et camisoles. Tricot de coton résistant quelques caleçons de broadcloth de coton dans le groupe. Camisoles en tailles petites, moyennes et grandes. Caleçons courts en tailles petites et grandes. Caleçons de broadcloth en tailles 30 et 32 seulement. Chacun ou chacune **.69**

Camisoles et caleçons de rayonne — Marque Mercury bien connue. Fin tricot de rayonne. Camisoles athlétiques pour tailles 36 à 40. Caleçons à siège sans couture et taille élastique. Tailles 32 à 38 — **1.29**

Solde de cravates — motifs en demande, — teintes estivales. Confection de rayonne souple ; modèles provenant de séries plus coûteuses. Ne manquez pas cette offre. faites provision ! chacune **.59**

ARTICLES POUR HOMMES (MT-228), AU REZ-DE-CHAUSSEE, CHEZ EATON

SPÉCIAUX À L'OUVERTURE

S V P pas de commandes téléphoniques ni postales

Achat spécial ! Blousettes en rayonne

Col roulé ou encolure en V. Robuste et élégant tricot de rayonne; bande de tricot de coton à la taille. Manches capes. Bleu, jaune, rose ou blanc. Tailles 14 à 20 dans le groupe. Fabriqué au Canada. Spécial à l'ouverture samedi **1.00**

BLOUSETTES (MT 203), AU REZ-DE-CHAUSSEE, CHEZ EATON

Solde ! Lingerie pour dames

Groupe considérable comprenant jupons-combinaisons, chemises de nuit, jupons et pyjamas. Variété de modèles et teintes. Tissus divers, tels que: rayonne, taffetas, satin rayonne. Prix spécial en raison d'un solde du fabricant à Eaton. Marchandise légèrement endommagée ou marquée. Tailles petites, moyennes et grandes pour dames et tailles pour fillettes de 8 à 14 ans. **.79**

Spécial à l'ouverture samedi, chacun

LINGERIE (MT 209), AU TROISIEME, CHEZ EATON

Solde ! 5,200 balles de laine 3 brins

Dans le groupe, solde de ventes précédentes. Fine laine botany unie ou renforcée de nylon. Choix de blanc, jaune, marine, beige, écarlate, brun, grenat ou bleu moyen. Balles d'environ 1 oz. **.19**

Spécial à l'ouverture samedi, la balle

LAINE ET ARTICLES DE FANTAISIE (MT 224), AU DEUXIEME, CHEZ EATON

Voiturettes en métal à bas prix !

Robuste fabrication tout métal. Voici une offre avantageuse pour les premiers arrivés samedi matin. Boite émaillée rouge; dimensions environ 21" x 10½"; guidon noir de 18½"; roues de 5 pouces; pneus en caoutchouc. Spécial à l'ouverture samedi **2.98**

VEHICULES (MT 527), AU QUATRIEME, CHEZ EATON

Maillots de bain pour garçons

En laine et "LASTEX" durable, ajustant bien, à prix exceptionnel samedi. Modèle court, droit, en bleu, beige, gris. 8 à 14 ans dans le lot. Spécial à l'ouverture samedi **2.25**

ARTICLES POUR GARÇONS (MT 528), AU REZ-DE-CHAUSSEE, CHEZ EATON

Coupons pour draperies et housses

Coupons de tissus à tentures ou d'ameublements à ½ prix ! Longueurs de ½ à 3 verges; reps unis, tuill, cretonne imprimée, damassé, tissu écorce, tissu rugueux. Rég. .50 à 10.00 chacun. Spécial à l'ouverture samedi, chacun **.25 à 5.00**

TENTURES (MT 267), AU SIXIEME, CHEZ EATON

Spécial ! Lessiveuses électriques

Modèles ayant servi à la démonstration ou lessiveuses reprises en compte; tous en excellente condition d'opération. Plusieurs marques très connues dans le lot. Idéales pour le chalet de campagne.

Spécial à l'ouverture samedi **29.50 à 99.50**

PRODUITES AU CANADA

LESSIVEUSES (MT 256), AU QUATRIEME, CHEZ EATON

Moteurs usagés à grand rabais !

Seulement 25 de ces moteurs usagés de 1/6 de force. Une aubaine dont l'amateur voudra sûrement profiter à ce prix plus que raisonnable. Spécial à l'ouverture samedi, chacun **5.00**

PRODUIT AU CANADA

LESSIVEUSES (MT 256), AU QUATRIEME, CHEZ EATON

Napperons de plastique

Remplacez les nappes longues et ennuyeuses à laver et à repasser par ces napperons jolis et pratiques. Plastique durable en un choix de motifs de teintes vives et gaies. Environ 12" x 17". SPECIAL EN VEDETTE SAMEDI, chacun **.39**

6 pour 2.25

MENUS ARTICLES (MT-208) AU REZ-DE-CHAUSSEE, CHEZ EATON

Jupes à ½ Prix ! Rég. 9.95 à 19.95

Jupes de New-York — Grand choix de tissus et de modèles !

S.V.P. pas de commandes téléphoniques ni postales

Soyez au magasin dès 9 h. 30 samedi ! Profitez du meilleur choix ! Tissus dans le groupe : orlons et rayonnes, toile de rayonne simili tweed, quelques cotonnades imprimées de motifs fleuris sur fond blanc. La plupart des modèles sont à plissé permanent ; quelques jupes droites en quadrillé bleu, gris ou brun. Soldes de fins de séries, de séries incomplètes de tailles et de couleurs. Tailles 12 à 20 dans le groupe.

Spécial en vedette samedi **4.97 à 9.97**

VETEMENTS SPORT POUR DAMES (MT 246), AU TROISIEME, CHEZ EATON

Chandails importés à ½ Prix

Spécial en vedette samedi

7.97 à 12.50

S.V.P. pas de commandes téléphoniques ni postales.

Rég. 15.95 à 25.00 — Achetez à prix avantageux un de ces magnifiques chandails . . . prix spécial en raison d'un solde de fin de série ! Importation de Vienne et de Suisse; modèles élégants, confectionnés avec art ! Laine souple de qualité supérieure. Vert, jaune, vieux rose, aqua, noir, beige ou gris. Tailles 34 à 40 dans le groupe.

VETEMENTS SPORT POUR DAMES (MT 246), AU TROISIEME, CHEZ EATON

Souliers sport ou ordinaires

S.V.P. Pas de commandes téléphoniques ni postales.

Pour hommes. Pour profiter de cette aubaine, soyez chez Eaton dès 9 h. 30 samedi. Souliers pour toute occasion, confortables, résistants et fort élégants .Bluchers noirs ou bruns, brogués bruns et à empeigne mocassin et souliers sport à semelle flexible en caoutchouc crêpelé ou à cannelures. Tous à trépointe Goodyear. Pointures 6 à 11 dans le groupe.

Spécial en vedette samedi matin, la paire **6.98**

SOULIERS POUR HOMMES (MT-237), AU DEUXIEME, CHEZ EATON

Pyjamas d'été en balbriggan!

PRODUITS AU CANADA

Spécial en vedette samedi, **1.99**

Pour fillettes ! — Notez le bas prix spécial ! Montez soigneusement la garde-robe de votre fillette avant son départ pour le chalet ou le camp. Tricot de coton de haute qualité; bande de tricot côtelé au bas du pantalon, des manches et à l'encolure. Bleu, vert ou maïs. **Tailles pour 8 à 14 an.**

Signalez PL. 9211, Commandes de la Ville

LINGERIE (MT 209), AU TROISIEME, CHEZ EATON

Chemises sport

Manches courtes pour garçons

Spécial en vedette samedi **1.99**

- Broadcloth de coton durable "sanforized"
- Col transformable, ourlet droit
- Rayures rouges et bleues ou bleues et rouges.
- Tailles : 8 à 18

Chandails-T en coton

Spécial en vedette samedi, chacun **.89**

2 pour 1.74

- Belle qualité de tricot de coton
- Encolure ronde, manches courtes
- Rayures rouge/bleu ou bleu/rouge
- Tailles 26 à 34.

ARTICLES POUR GARÇONS (MT-528), AU REZ-DE-CHAUSSEE, CHEZ EATON

A solder à ½ Prix

Complets pour jeunes gens

Rég. 39.95

Spécial en vedette samedi **19.50**

Séries incomplètes de tailles, séries discontinuées ainsi que complets échantillons de haute qualité du fabricant. Modèles à vestons droits ou croisé. Pantalons plissés à passants bas. Confection de worsted tout laine, de fil à fil rayonne et laine, de tissus rayés de quadrillés glen et de tissus unis. Gris, fauve, brun ou bleu-gris en tailles 33 à 38.

Fabriqués au Canada

VETEMENTS POUR JEUNES GENS (MT 232), AU DEUXIEME CHEZ EATON

Lotion après la barbe

SPECIAL EN VEDETTE SAMEDI **.33**

Messieurs ! Profitez de cette offre d'économie. Produits L'Orle parfumés aux essences "Boots and Saddle", ou "Stick and Ball", convenant au goût masculin. Flacons de 4 onces ; prix spécial samedi !

ARTICLES DE TOILETTE (MT-212) AU REZ-DE-CHAUSSEE, CHEZ EATON

Caramels à la réglisse

Un régal pour la famille ! Délicieux et fondants caramels à la réglisse. Tous emballés séparément. Faites provision pour la fin de semaine.

Spécial en vedette samedi, la livre **.19**

BONBONS (MT-214), AU REZ-DE-CHAUSSEE, CHEZ EATON

SUZANNE MERCILLE

Représentante spéciale des produits

Charles of The Ritz

sera à ce comptoir

du 23 au 28 juin

Venez la consulter pour votre maquillage !

RAYON DES COSMETIQUES (MT 212), AU REZ-DE-CHAUSSEE, CHEZ EATON

En montre toute la semaine

INTERESSANTE EXPOSITION

TRAVAUX DE LOISIRS

Au septieme étage, chez Eaton — côté rue de l'Université

Travaux d'artisanat de toutes sortes — à compter d'un yatch à cabine miniature jusqu'aux peintures à l'huile et aux plus fins travaux à l'aiguille. Ne manquez pas de voir cette exposition des travaux de loisirs des employés Eaton.

Spéciaux pour tennis, badminton

Economisez sur l'achat de jeux de badminton 7 pièces

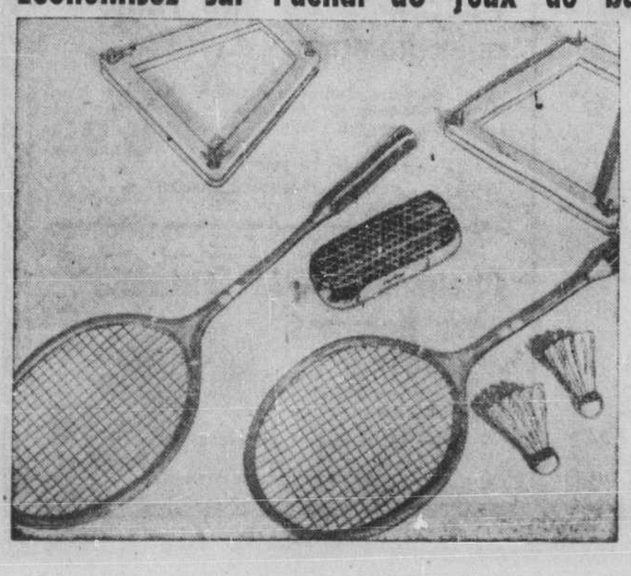

Prix considérablement moindre que le prix habituel

Spécial en vedette samedi, les 7 pièces **9.98**

Voici ce que comprend le jeu :

- 2 raquettes laminées à fond de nylon ;
- 2 oiseaux de bonne qualité ;
- 1 filet réglementaire ;
- 2 presses à vis.

Raquettes supplémentaires, chacune **2.95**

Signalez PL. 9211, Commandes de la ville. Clients de l'extérieur, écrivez au Service d'Achats Eaton Montréal.

Raquettes de tennis

Offre spéciale de raquettes de marque connue. Profitez-en et économisez ! Raquettes de haute qualité, expertement équilibrées; fond de nylon souple et résistant. Légères, moyennes ou lourdes avec manches correspondants.

Spécial en vedette samedi, chacune **5.99**

CENTRE DES SPORTS (MT-261), AU QUATRIEME, CHEZ EATON

Nouvelles conditions plus faciles du Plan Budgétaire EATON

10% comptant

- 10 mois pour payer tout achat au - dessous de 75.00
- 18 mois sur achats de 75.00 à 200.00
- 24 mois sur achats de 200.00 à 400.00
- Jusqu'à 36 mois sur achats de 400.00 et plus.

Supplément équitable pour frais d'administration

Pour de plus amples détails, s'adresser au Bureau des Comptes, au septième, chez EATON

Etuis pour les bas !

Munis de 6 pochettes. Pour le voyage, pour la maison . . . ces petits étuis pratiques mettrons vos précieux bas à l'abri des échelles et des accrocs ! Etui en plastique imprimé; six pochettes en plastique transparent. Fermant avec un bouton pression. Spécial en vedette samedi **.39**

Produits au Canada

ARTICLES DE FANTAISIE (MT 224), AU DEUXIEME, CHEZ EATON

Mules matelassées

Bas prix exceptionnel pour deux paires ! Voici l'occasion d'en acheter pour toute la famille pour l'été. Plastique matelassé de teinte vinée. Epaisse semelle coussinée. Pointures moyennes ou grandes. Idéales pour le voyage, le voyage, tenant peu de place. Spécial en vedette samedi 2 paires **.35**

MENUS ARTICLES (MT 222), AU REZ-DE-CHAUSSEE, CHEZ EATON

677 Ouest, rue Ste-Catherine, coin rue de l'Université

THE T. EATON Co LIMITED OF MONTREAL

68e ANNEE — No 209
MONTREAL, VENDREDI 20 JUIN 1952

2e SECTION

LA PRESSE

LE PLUS GRAND QUOTIDIEN FRANÇAIS D'AMERIQUE

PAGE 13

Parlons le français partout et parlons-le bien toujours

Au jour le jour

Le bras de la justice frappe,

Et les chauffeurs qui violent la loi s'en ressentent,

De fortes amendes ont été imposées et des permis de conduire suspendus, ces jours derniers.

Cela indique que nos tribunaux, comme ils l'ont laissé entendre à maintes reprises, sont bien décidés à se montrer de la plus grande sévérité envers ces délinquants.

Les chauffeurs qui conduisent leurs voitures d'une façon dangereuse ou en état d'ébriété constituent de grandes menaces pour la vie des autres et il est temps de mettre un terme à leurs tristes exploits. Espérons que les punitions sévères que les juges ont décidé de leur imposer les feront réfléchir ainsi que ceux qui seraient tentés de suivre leur exemple. On diminuera par là le nombre des accidents.

D'après les chiffres de l'Office fédéral de la statistique, les naissances au pays ont été plus nombreuses au cours du mois de mars et des trois premiers mois de cette année que durant les périodes correspondantes de l'an dernier. Les décès et les mariages ont cependant été moins nombreux. Les naissances en mars ont été de 31,922. Elles avaient été de 31,385 durant le même mois, l'an dernier. Cette année, pour les trois premiers mois, elles ont été de 90,421 tandis qu'elles avaient été de 88,267 pour la même période l'an dernier. Le nombre des décès a baissé de 34,358 à 30,926.

Le siège épiscopal de Hearst dans le nord de l'Ontario, qui était vacant depuis la démission de Son Exc. Mgr Georges-L. Landry, a maintenant un nouveau titulaire: Mgr Louis Lévesque, qui occupait jusqu'ici les fonctions de vicaire général de l'archidiocèse de Rimouski. Le nouvel évêque qui est âgé de 44 ans, s'est aussi distingué comme éducateur ayant été professeur de philosophie et supérieur du grand séminaire de ce dernier endroit. Natif d'Amqui, il est le premier fils de cette paroisse qui est élevé à l'épiscopat, et ce grand honneur réjouit toute la population. Il prend la direction d'un diocèse qui comprend 27 paroisses et une population de langue française de 17,703 âmes. Nous présentons au nouvel évêque de Hearst nos meilleurs voeux à l'occasion de sa nomination.

Pèlerinage à Lourdes de militaires français

Lourdes, 20. (AFP) — Vingt-cinq mille soldats et officiers appartenant à toutes les armes participeront, samedi et dimanche, au grand pèlerinage de l'armée française à Lourdes.

Mgr Feltin, archevêque de Paris, le cardinel Saliège, l'abbé Badre, aumônier général de l'armée, Mgr Théas, le général Blanc, chef d'état-major de l'armée et la maréchale de Lattre de Tassigny, assisteront aux cérémonies auxquelles participeront 300 soldats malades ou blessés.

Ce pèlerinage sera suivi, du 27 au 30 juin, du pèlerinage international de l'aviation civile et militaire qui rassemblera plusieurs milliers de participants.

"Il ne faut pas imiter Montréal et Toronto"

Vancouver, 20. (PC) — Montréal et Toronto doivent être considérés comme deux mauvais exemples d'urbanisme.

C'est du moins l'opinion d'un spécialiste de la question, M. Lloyd Keefe, directeur du plan général de la ville de Portland, Oregon, qui portait la parole, hier soir, devant la section ouest des urbanistes canadiens.

"Nous commettons, dit-il, les mêmes erreurs que les villes plus anciennes: nous sacrifions la beauté à l'essor industriel. J'espère qu'ici vous n'avez pas du tout l'intention d'avoir une ville qui serait un second Montréal, un second Toronto".

Préparatifs des congrès des 2 partis

Tout Chicago s'affaire afin de bien recevoir démocrates et républicains.

Chicago, 20 (PAf) — Les républicains et les démocrates reviennent le mois prochain à leur ville préférée afin de choisir un candidat présidentiel et l'activité dans nombre de domaines d'affaires se teinte déjà nettement de couleur politique.

Les derniers préparatifs à l'organisation des deux congrès importants battent leur plein. Les marchands et hommes d'affaires de Chicago font des affaires d'or lors de ces grandes manifestations politiques.

Chicago tiendra son congrès national du parti républicain le 7 juillet tandis que les démocrates se rendront dans cette ville le 21 juillet pour la huitième fois depuis 1860 afin d'élire un candidat à la présidence.

En 1944, les deux partis politiques s'étaient réunis également la même année à Chicago pour tenir leur congrès respectif. Les assises de 1948, des deux partis, ont eu lieu à Philadelphie.

Les groupes d'hommes d'affaires et les fonctionnaires de la ville s'affairent depuis plusieurs mois à l'adoption de mesures afin de rendre le séjour d'une semaine à Chicago aussi agréable et confortable que possible pour les délégués et visiteurs des congrès. Les hôtels, les chemins de fer, les lignes aériennes, les restaurants, les boites de nuit et les cinémas seront très achalandés.

Les artères seront tenues propres comme un sou tandis qu'une attention spéciale sera accordée à celles qui vont du Loop à la salle des congrès, l'amphithéâtre international situé dans le quartier des cours à bétail.

Prétention de Taft

(BUP) — Hier soir, à New-York, le sénateur Robert Taft a dit qu'il ne lui manque plus que 16 délégués pour obtenir la candidature républicaine au premier tour de scrutin. Une dernière compilation de la British United Press n'accorde cependant à Taft que 471 délégués contre 405 pour Eisenhower. Il lui en faut plus de 600.

Un dîner de choix servi avec esprit

La soirée gastronomique du 24 juin sera le clou des célébrations nationales.

Bien dîner doit être une fête du palais, du gosier, des yeux et de l'esprit!

Dans le cours ordinaire de notre vie échevelée nous avons rarement l'occasion de rendre hommage à cet art délicat qu'est la gastronomie. Par ailleurs, il se présente parfois une réjouissance sous le signe de la bonne table et des grands vins, à laquelle il convient de participer.

Or, le 24 juin prochain, dans l'immense et moderne salle du Palais du Commerce, sous l'égide de la Société Saint-Jean-Baptiste de Montréal et en hommage aux délégués au troisième congrès de la langue française, un dîner de grand style sera offert au public. Disons tout de suite que les places s'enlèvent.

En fait, sur les 2,000 couverts disponibles, 1,600 sont déjà retenus et chacun fera bien de prendre sans tarder ses dispositions pour être de la fête.

Est-il nécessaire d'insister longuement sur ce dîner-operette que l'on doit à Me Victor Morin, gastronome de haute lignée? Présenté huit fois déjà (Montréal, Sherbrooke, Toronto entre autres endroits) il constitue l'une des plus parfaites réussites de l'art culinaire associé à la musique, au spectacle sans parler des mets eux-mêmes.

Chantons, verre en mains

Un dîner où il n'y aura que trois discours, et encore seront-ils adroitement "étouffés" par des contrepoisons dont les convives apprécieront l'action rapide, et au cours duquel chaque plat, du potage aux fruits, sera présenté par des marmitons costumés après avoir été annoncé par un héraut d'armes. Un texte adroit, chanté par des choeurs bien stylés vient relever la présentation, proclamer la saveur d'une sauce, dire les mérites fameux du dindon farci et entonner l'hymne au café, nectar à nul autre pareil.

Au rythme des plats, les saynètes prendront de l'ampleur pour s'achever sur le couronnement du chef-cuisinier qui recevra ce soir-là l'insigne de l'Ordre très utile et très estimé du mérite culinaire. Le tout se complète d'une ronde joyeuse, scandée sur les airs des opérettes les plus populaires et la dernière goutte des Chambertin de bonne année ayant disparu du verre, chacun rentrera chez soi heureux d'avoir dîné en excellente compagnie et dans le faste d'une époque révolue sans doute mais qui avait grand charme.

Disons que Mme Fabiola Hade-Duranleau dirige la partie scénique; M. Hector Gratton, l'orchestre à cordes et M. Gérard Lortie assure la mise en scène.

Ce dîner-opérette qui a fait fureur chaque fois qu'il a été donné sera le clou des fêtes nationales de 1952. Le secrétariat de la Société Saint-Jean Baptiste, au Monument National, sera heureux de fournir de plus amples renseignements.

Mgr Roy chez les agronomes

Québec, 20, (PCf) — S. Exc. Mgr Maurice Roy, archevêque de Québec, sera le conférencier au banquet annuel de la Corporation des agronomes le 27 du courant. Il parlera à l'issue de la deuxième journée de ce congrès de trois jours.

A propos de contrat collectif

Me Robinette expose le point de vue de la Presse Canadienne à Toronto.

Toronto, 20. (PCf) — M. le juge Sam Factor, du comté d'York, reprend aujourd'hui l'audition des plaidoiries sur l'appel de l'American Newspaper Guild (CIO-congrès canadien du Travail).

En novembre dernier, la cour de magistrat avait renvoyé les cinq chefs d'accusation de ce syndicat contre la Presse Canadienne. Le syndicat ne retient qu'un chef, en appel; celui de n'avoir pas "fait tous les efforts raisonnables pour négocier" avec le syndicat.

Ce dernier poursuit en vertu du code fédéral du travail; il est certifié comme agent négociateur d'un groupe d'employés de rédaction de la Presse Canadienne.

Le syndicat a terminé sa preuve hier. Me J. J. Robinette, C.R., avocat de la Presse Canadienne, a proposé ensuite le renvoi de l'accusation.

L'engagement et le renvoi des employés

Me John Osler, avocat du syndicat, a reproché à la Presse Canadienne de "s'être unilatéralement réservé" toute discrétion sur l'engagement, l'avancement, le licenciement des employés.

Me Robinette demande le renvoi de l'appel pour trois motifs juridiques et parce qu'il estime que le syndicat n'a pas prouvé que la Presse Canadienne eût été "déraisonnable" dans ses négociations, de mai 1950 à mars 1951.

Il soutient qu'au contraire, "on a la preuve que la Presse Canadienne a agi raisonnablement. Rien ne prouve que la Presse Canadienne ait agi déraisonnablement à aucun moment des négociations. De fait, elle a tenté tous les efforts raisonnables pour conclure un accord."

Principaux articles en litige, selon la Presse Canadienne

Me Robinette note que les principaux articles contestés, après entente sur une série d'autres, étaient le tarif des salaires et le pouvoir de la Presse Canadienne en matière d'engagement, d'avancement et de renvoi.

Me Robinette expose que selon la Presse Canadienne un tarif prévoyant des augmentations fixes ne convient pas au travail de rédaction, et que les rédacteurs de la Presse Canadienne sont engagés individuellement, pour leur compétence professionnelle. D'autre part, la Presse Canadienne estime nécessaire de garder un pouvoir absolu sur l'engagement et le renvoi, pour défendre "l'impartialité" (demonstrable integrity) de ses informations, fournies à des journaux de diverses nuances politiques.

Points sur lesquels la Presse Canadienne refuse tout compromis

Me Robinette déclare: "C'est partir d'un faux principe que d'affirmer que la Presse Canadien e ne négocie pas raisonnablement en refusant tout compromis sur ce qu'elle considère comme des principes importants". Me Robinette estime que le syndicat est de mauvaise foi en formulant des revendications qu'il sait ne pouvoir être acceptées.

Me Osler, dans sa réponse à la motion de renvoi, concède à Me Robinette que la loi n'oblige pas la compagnie à conclure un accord avec le syndicat. Mais, poursuit-il, "si une partie refuse entièrement de faire des compromis, des concessions sur un ou plusieurs articles fondamentaux, elle refuse un effort "raisonnable".

Me Osler dit que les accords seraient des "plaisanteries" si le syndicat n'avait le droit de se plaindre au tribunal compétent, en l'espèce la commission d'arbitrage, de la manière dont la direction exerce ses pouvoirs.

Observations du juge

Le juge Factor déclare à ce moment qu'il semble "absolument clair" que la compagnie a tenté tous "les efforts raisonnables" en vue d'un compromis sur les pouvoirs de la direction. A un autre moment de l'audience, le juge Factor remarque cependant que les prétentions de la compagnie sur les deux principaux articles "présentent une anomalie", en ce que la compagnie ne propose aucune concession au syndicat.

Les témoins entendus hier étaient ceux du syndicat: MM. John K. Mitchell, de Montréal, premier président du Guild à la Presse Canadienne, maintenant pourvu d'un autre emploi; M. Edgar Simon, de Toronto, président actuel; Stephen Ripley, de Toronto, représentant international du syndicat au Canada. Ils ont témoigné des négociations non seulement entre le syndicat et la Presse Canadienne, mais entre le syndicat et la Presse Associée américaine.

MM. Mitchell et Simon déclarent que la Presse Canadienne, au cours des négociations, a offert surtout de confirmer les conditions de travail existant à l'époque.

Décision bien vue de M. Leslie Frost

Toronto, 20, (PC) — Le premier ministre de l'Ontario M. Leslie Frost a fait bon accueil à la décision du Sénat américain de mettre au rancart la participation des Etats-Unis à la canalisation du Saint-Laurent, en disant que "cela a éclairci l'atmosphère et préparé les voies à une immédiate entreprise canadienne du projet sur un pied national.

"Je suis certainement content et soulagé de ce que le Sénat américain ait finalement pris une décision, a dit le premier ministre. Nous aimerions avoir les Etats-Unis comme partenaire mais personne au Canada ne voudrait d'un partenaire malgré lui."

(BUP) — M. Frost espère que les Etats-Unis ne bloqueront pas la requête que l'on adressera à la commission des eaux limitrophes pour pouvoir commencer la voie navigable comme entreprise purement canadienne.

"Après tout, le Saint-Laurent est un fleuve presque entièrement canadien. Seule une petite partie, celle des rapides internationaux, est partagée avec les Etats-Unis.

"La canalisation apporterait une plus grande indépendance des Etats-Unis, prédit M. Frost. Elle permettrait peut-être à l'Ontario d'acheter plus de charbon de la Nouvelle-Ecosse au lieu de compter sur les marchés américains incertains".

Parlementaires fédéraux au Saguenay

Quelque 70 députés fédéraux représentant presque toutes les parties du pays visiteront, en fin de semaine, la région du Saguenay et du lac S.-Jean, pour ensuite se rendre à Québec, où ils seront aussi reçus officiellement avant de reprendre la route d'Ottawa. Ils se sont embarqués hier soir, à bord du "S.S. Tadoussac", de la Canada Steamship Lines. La plupart sont accompagnés de leur femme. Ci-dessus, quelques instants avant le départ du navire, on reconnait, de gauche à droite, l'hon. HUGHES LAPOINTE, ministre des affaires des anciens combattants; le capitaine E.-T. SIMARD, de S.-Eustache-sur-le-Lac, capitaine du "Tadoussac", et l'hon. STUART GARSON, ministre de la justice.

Dans le hall d'entrée du "Tadoussac", on retrouve, de gauche à droite, quatre autres députés aux Communes; de gauche à droite: MM. MARCEL MONETTE, de Mercier; J.-R. GARLAND, de Nipissing; George A. CRUICKSHANK, de Fraser Valley, C.-B., et Me AUGUSTE MALTAIS, de Charlevoix, organisateur du voyage. (clichés LA PRESSE)

Mystère autour du rappel du général Kislenko de Tokyo

Tokyo, 20, (AFP) — Le général Kislenko, ex-délégué de l'URSS auprès du conseil allié au Japon, rappelé à Moscou, quittera Tokyo avant la fin du mois. Le porte-parole de la délégation soviétique à Tokyo a confirmé la nouvelle, aujourd'hui, mais sans préciser la date ou les motifs du départ du général. Celui-ci emmènera sa femme. On croit savoir d'autre part que Kislenko ne partirait ni par un avion ni par un bateau soviétique mais par une ligne commerciale étrangère que l'emmènerait d'abord à Hong-kong. De Hong-kong, il pourrait peut-être rejoindre à Pékin M. Alexandre Panyouchkine, ancien ambassadeur de l'URSS à Washington qui vient d'être nommé ambassadeur en Chine.

Une Américaine perd la vie malgré l'aide apportée par le CARC

Edmonton, 19. (PC) — Un avion de secours du CARC a atterri à Edmonton, ce soir, mais trop tard pour sauver la vie de l'une des deux Américaines blessées dans un accident de la route survenu tôt, aujourd'hui, sur la route de l'Alaska, près de Fort Nelson, Colombie britannique, soit 535 milles au nord-ouest d'Edmonton.

Le quartier général du CARC révèle que la victime est Mme Burgnone de Miami, Floride. Sa compagne, transportée à l'hôpital d'Edmonton et souffrant de gaves blessures à une jambe, est Alice Evans, de Lessburg, Floride. (Les âges et les prénoms de la morte ne sont pas encore connus).

Les deux femmes étaient seules dans leur véhicule sur la route de l'Alaska lorsque la collision se produisit de face avec un camion près de Fort Nelson. Elles ont tout d'abord été transportées dans un hôpital du CARC à Fort Nelson. Autorisation fut ensuite donnée au pilote R.C. Toban d'Ottawa à la commande d'un avion de transport militaire de revenir à Edmonton avec les deux femmes après les avoir ramenées à Fort Nelson.

Des membres de l'équipage ont déclaré que Mme Burgnone est morte alors que l'avion était en vol. A bord de l'appareil se trouvaient l'infirmière Anita Robinson, l'aviateur chef J. Ménard, ce dernier, adjoint médical.

Le Canada continue son aide à l'Inde

Ottawa, 20, (PCf) — L'Inde a demandé au Canada un autre cadeau sous forme de blé, en vertu du plan de Colombo.

Les autorités indiennes et canadiennes se sont entretenues hier au sujet de la répartition de la contribution canadienne qui se chiffre par $25,000,000 au plan de Colombo, cette année, et tout porte à croire que le Canada continuera à aider l'Inde en vertu des mêmes conditions que l'an dernier.

En 1951, l'aide du Canada à l'Inde s'est chiffré par $15,000,000, y compris $10,000,000 en blé, des autobus et des camions évalués à $4,500,000, ainsi qu'une somme de $500,000 pour de l'équipement destiné à l'érection de digues. Les autres $10,000,000 ont servi à la construction d'une fabrique de ciment et à faire des relevés pour le compte du Pakistan. Cette contribution fait partie du programme de six ans du commonwealth comprenant $5,000,000,000 destinés au développement économique du sud et sud-est de l'Asie, afin de renforcer cette région contre la menace communiste.

La consommation du papier-journal aux E.-U. et au Canada

Pointe-au-Pic, 20. (PCf) — M. E. M. Little, président de l'Anglo-Canadian Pulp and Paper Mills Ltd., a prédit, hier soir, que d'ici 1975, la consommation du papier au Canada et aux Etats-Unis pourrait facilement atteindre 50,000,000 à 55,000,000 de tonnes par année.

Parlant devant la section technique de l'Association canadienne de la pulpe et du papier, réunie en congrès à Pointe-au-Pic, M. Little a dit que sa prédiction ne tient pas compte "de la dépendance grandissante des autres pays envers l'Amérique du Nord comme source d'approvisionnement."

"Cette croissance ne se continuera nécessairement pas au cours des 25 prochaines années de la même façon que dans le passé. Certains des plus anciens produits du papier, dont le papier-journal, progresseront probablement plus lentement que plusieurs des nouveaux produits."

M. Little a signalé que des experts forestiers "compétents" sont d'avis que les forêts canadiennes, adéquatement exploitées, protégées et contrôlées, peuvent absorber une demande de deux à trois fois plus grande qu'à l'heure actuelle.

Actuellement, une bonne partie des forêts est considérée économiquement inaccessible, "mais le développement de nouveaux chemins de fer et de nouvelles routes et des méthodes améliorées d'exploitation forestière rendront susceptible de développement économique une plus grande partie de nos forêts productives."

Méfaits de la foudre à Québec

Québec, 10 (PCf) — La foudre a tombé sur la toiture de la demeure de Mlle Marie Audibert, hier, durant un court, mais violent orage et la toiture a été endommagée par le feu, ainsi que le grenier et les logements de Mlle Audibert et d'un locataire. Deux orages se sont abattus sur la région de Québec et une forte grêle s'est mêlée à la pluie abondante.

Recettes des cultivateurs à la hausse

Durant le premier trimestre de 1952, ils ont touché $585,534,000.

Ottawa, 20. (PC) — Les cultivateurs du Canada ont touché, au cours des trois premiers mois de l'année, plus de $90,000,000 de plus que durant la même période de 1951, a annoncé hier l'Office fédéral de la statistique.

En même temps, l'Office a révélé que les salaires payés à la main-d'oeuvre agricole ont augmenté sensiblement, soit de $4.40 avec pension, le 15 mai l'an dernier, à $4.90, en mai cette année. Sans pension, la moyenne est de $6, comparativement à $5.40, l'an dernier.

Les versements élevés du pool du blé ont compté beaucoup dans l'augmentation du revenu en argent des cultivateurs et ont plus que contrebalancé une légère baisse dans les ventes de bestiaux.

Le revenu total en argent a atteint $585,534,000, soit une augmentation de 18.4 p. 100 par rapport au total de $494,381,000 du premier trimestre de l'an dernier. Il y a eu augmentation dans toutes les provinces, sauf la Nouvelle-Ecosse et la Colombie-britannique.

Ontario en tête

Les recettes en argent de la principale province productrice de blé, la Saskatchewan, ont doublé, en passant de $53,257,000 à $113,291,000, mais c'est encore l'Ontario qui est en tête avec $204,437,000, comparativement à $198,918,000 pendant les trois premiers mois de 1951.

Les recettes en argent comprennent les ventes de produits agricoles aussi bien que les versements sur des grains qui peuvent avoir été livrés des mois plus tôt.

Les principales causes de l'augmentation ont été les suivantes:

1. Les ventes de grains de l'ouest durant le premier trimestre ont été exceptionnellement élevées, et les revenus du blé ont été de $82,100,000 au lieu de $34,300,000 l'an dernier;

2. Les versements faits aux cultivateurs par la Commission canadienne du blé ont atteint $49,000,000, comparativement à $18,000,000 durant la même période de 1951.

Bien que l'épizootie de fièvre aphteuse ait été dépistée en février et que les embargos subséquents aient diminué les ventes, l'Office considère que les revenus provenant du bétail n'ont diminué que de 14.7 p. 100, soit de $240,600,000 en 1951 à $205,300,000 cette année.

L'industrie laitière

Bien que le Canada n'ait pas de contrat avec la Grande-Bretagne pour la vente du fromage et souffre de restrictions maintenues ar les Etats-Unis, l'Office de la statistique déclare que les recettes de l'industrie laitière ont augmenté dans une proportion de 8.8 p. 100 par rapport à l'an dernier, soit de $62,800,000 à $68,400,000 durant le trimestre.

Voici les totaux comparatifs des provinces pour la période de trois mois, avec entre parenthèses ceux de l'an dernier:

Alberta, $91,511,000 ($72,781,000); Québec, $83,225,000 ($81,881,000); Manitoba, $11,675,000 ($39,278,000); Colombie-Britannique, $21,844,000 ($22,221,000); Nouveau-Brunswick, $12,350,000 ($10,110,000); Nouvelle-Ecosse, $10,255,000 ($10,267,000); Ile-du-Prince-Edouard, $6,946,000 ($5,667,000). On n'a pas les chiffres de Terre-Neuve.

La main-d'oeuvre agricole coûte jusqu'à $5.90 par jour avec pension en Colombie-Britannique, tandis qu'à l'Ile-du-Prince-Edouard, où elle coûte le moins, est est de $3.40.

Congrès eucharistique de Mont-Laurier, le 26

Mont-Laurier, 20. (PCf) — Un congrès eucharistique de quatre jours, dont le thème sera: "La messe, source de vertus familiales et de vocations", commencera le 26 juin, à Mont-Laurier, ville située à 110 milles au nord de Montréal.

S. Exc. Mgr Alexandre Vachon, d'Ottawa, présidera l'ouverture du congrès qui coïncide avec la célébration des noces d'or sacerdotales de S. Exc. Mgr Joseph-Eugènes Limoges, évêque de Mont-Laurier.

L'achat d'aluminium canadien recommandé

Washington, 20. (PAf) — M. Emanuel Celler, représentant démocrate de New-York et président du comité judiciaire de la Chambre des représentants, a engagé, hier, le président Truman à approuver l'achat de grandes quantités d'aluminium du Canada. Selon M. Celler, cette mesure aura pour effet de protéger 14,000 fabricants indépendants de produits d'aluminium "menacés de disparaître petit à petit" aux Etats-Unis.

Encore les doryphores américains

Les Soviets reprennent leurs accusations d'attaques entomologiques.

Berlin, 20 (AFP)—L'agence ADN, sous licence soviétique, annonce qu'un avion américain bimoteur à réaction venant de Helmstedt en Allemagne occidentale a survolé ces jours-ci la ligne de démarcation de la zone soviétique et de la république fédérale, et a jeté des boites remplies de doryphores sur les villages de Beendorf et de Schwanfeld, près de Marienborn.

ADN se fonde sur des affirmations émanant, dit-elle, de la police et de la population de la zone soviétique. Elle ajoute que les habitants ont débarrassé les champs des parasites jetés par l'avion. Il est à noter que depuis un certain temps cette agence officieuse n'avait plus accusé les Américains de lancer des doryphores sur les campagnes de l'Allemagne orientale comme elle l'avait fait précédemment à grand renfort de propagande.

(BUP) — La Russie a formellement accusé les trois puissances occidentales d'utiliser Berlin comme centre d'espionnage contre l'Allemagne orientale.

Cette accusation a été exprimée dans une note envoyée, hier, par le général Vassily I. Tchouikov, commandant russe en Allemagne, aux hauts commissaires des Etats-Unis, de la la Grande-Bretagne et de la France. Elle rejetait leurs protestations contre les restrictions imposées par les communistes aux communications de Berlin.

"Un rôle spécial a été dévolu à Berlin-ouest, dit le général soviétique; cette ville est devenue un foyer d'espionnage, d'agissements diversionnistes et de provocations contre la république d'Allemagne orientale sous la direction des services d'espionnage américain, britannique et français."

Le chef soviétique a essayé en même temps de justifier les récentes mesures prises pour sceller la frontière d'Allemagne orientale, y compris la formation d'une zone déserte de trois milles de largeur dont les habitants allemands ont été évacués de force.

Achats de blé du Pakistan

Karachi, Pakistan, 20. (PAf) — Le gouvernement du Pakistan a entrepris des pourparlers secrets avec cinq pays au sujet d'achats de blé, a-t-on appris hier, à Karachi.

Ces cinq pays sont: le Canada, l'Inde, les Etats-Unis, l'Australie et l'Argentine. Dans les milieux parlementaires, on garde le silence le plus rigoureux sur la quantité de blé qui fera l'objet de ce contrat.

Sur la scène de l'Actualité

CAMILLE PERRON, de l'Abord-à-Plouffe, qui a obtenu le trophée Spofford pour sciences et mathématiques, la bourse Melville Kearns, la médaille de bronze du gouverneur général et la bourse d'honneur pour son esprit sportif, en plus d'un voyage gratuit à Banff et à Valcartier, à titre de meilleur cadet du collège Stanstead. (Croquis d'un dessinateur de la "Presse").

Une nouvelle grève de courte durée au Japon

Tokyo, 20. (PC)—Environ 300,000 ouvriers japonais, y compris 130,000 marins, ont déclenché une grève de courte durée, aujourd'hui, pour protester contre une tentative gouvernementale de reviser les lois ouvrières. Environ 200 navires ont été immobilisés pendant 12 heures. C'était la troisième grève de protestation depuis avril dernier.

Désirez-vous posséder une toute nouvelle personnalité pour vos vacances ?

Voyez comme la danse fait ressortir vos vraies qualités attrayantes

La danse vous aide à vous détendre, à vous reposer, vous ouvre un tout nouvel horizon sur la vie. Et même si vous débutez, un expert d'Arthur Murray saura réveiller vos aptitudes à la danse qui ne sont qu'endormies... vous mettra sur le sentier de la popularité et des agréables moments. Préparez-vous donc aux plus belles vacances que vous ayez jamais passées, venez ou téléphonez dès aujourd'hui.

Studios ouverts de 10 a.m. à 10 p.m. — Aussi samedi jusqu'à 10 p.m.

ARTHUR MURRAY

1458, DE LA MONTAGNE, près de Ste-Catherine — Tél. LA. 7156
5169, BOUL. DECARIE, près de Queen Mary — Tél. WA. 0441

LA QUINCAILLERIE DE RENOM — OMER DE SERRES Ltée

Outils à jardin

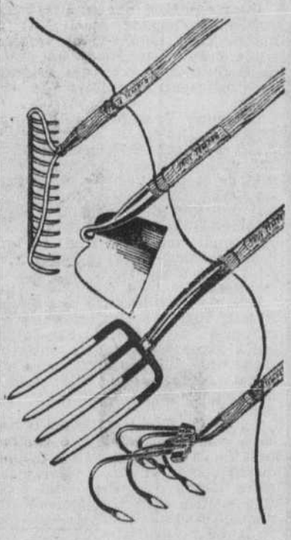

RATEAUX A JARDIN

Marque Excelsior 14 dents	1.30
Marque Excelsior 14 dents	1.30
Marque Canaxe 12 dents	1.80
Marque Canaxe 14 dents	1.90

GRATTES

True Temper Largeur 6 pces	2.00
Largeur 7 pcs	2.05

BECHES

Avec 4 fourchons et poignées en D.

Marque Excelsior	2.15
Marque Canaxe	2.45

CULTIVATEURS

En acier avec 3 griffes ajustables	1.80
En acier avec 5 griffes ajustables	2.10

RATEAUX A FEUILLES

Tout en bambou. Forme éventail largeur 19"	.59
En acier, largeur 18"	2.15
En acier, largeur 24"	2.60

TRANCHE-TOURBE

Marque Excelsior	1.65
Marque Canaxe	2.00

BOYAU D'ARROSAGE

En rouleau de 25', ½" x 1 pli, toile et caoutchouc noir	3.85
En rouleau de 50', ½" x 1 pli, toile et caoutchouc noir	7.25

Se vend aussi au pied

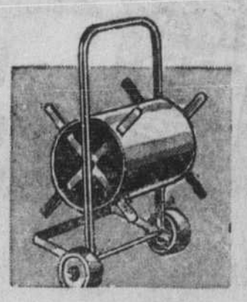

DEVIDOIRS

En acier sur roulettes 3.25

AVIS

Nos magasins seront fermés le samedi à 12.15 p.m. à partir du 21 juin jusqu'au 30 août inclusivement

Omer De Serres LIMITÉE MONTREAL

1406, St-Denis — LA. 0251 — 6793, St-Hubert
SOUS-SOL

Remarques sur la loi des cartels

La Chambre de commerce demande de la soumettre à la Cour suprême.

(De notre édition finale d'hier)

Ottawa, 19. (PCf) — Dans un mémoire présenté à l'hon. Stuart Garson, ministre de la Justice, la Chambre de commerce canadienne propose que la loi instituant une commission de trois membres sur les cartels, votée par les Communes, et maintenant soumise à un comité du Sénat, soit déférée à la Cour suprême, afin que celle-ci décide de sa validité avant le vote final du Sénat.

Le conseil de direction de la Chambre de commerce félicite le gouvernement d'instituer une commission dont on peut espérer qu'elle entendra les représentations du commerce. Mais il estime que la loi augmente les pouvoirs d'intervention du gouvernement dans la vie commerciale du pays, pouvoirs que la Chambre de commerce estime déjà trop grands.

Voici les dispositions dont la Chambre de commerce met la légalité en doute:

1) Article autorisant les tribunaux à ordonner à une entreprise jugée coupable en vertu de la loi contre les cartels de cesser ses opérations. Le verdict de culpabilité suffirait, dit la Chambre de commerce.

2) Article autorisant les tribunaux à exiger des entreprises jugées coupables des rapports périodiques sur leurs opérations. La Chambre estime que c'est exposer les entreprises au risque constant de poursuite.

3) Article autorisant l'enquêteur général à faire toutes recherches sur les opérations industrielles, même non suspectes.

Si la Chambre de commerce approuve l'institution de la commission tripartite sur les restrictions commerciales (cartels), destinée à servir d'intermédiaire entre l'enquêteur fédéral et le ministre de la Justice, elle demande que les membres de la commission soient choisis "pour leur expérience et leur honnêteté". Elle précise que cette expérience doit être celle du commerce, qui ne s'acquiert, dit-elle, ni dans les manuels, ni dans les salles de cours, ni dans les bureaux du gouvernement.

Progrès constant de nos pêcheries

(De notre édition finale d'hier)

Ottawa, 19. (PCf) — Le ministre des pêcheries, M. Mayhew, a déclaré que les pêcheries canadiennes, déjà très considérables, continuent de progresser et, qu'en dépit de certaines difficultés relatives à la mise en vente, la situation est généralement bonne.

Dans l'exposé d'ensemble qu'il a donné aux communes durant l'étude des crédits du ministère des pêcheries, M. Mayhew a déclaré que : prix du poisson de mer et d'eau douce se maintiennent bien. Toutefois la prise de saumon de l'an dernier en Colombie-Britannique n'est pas encore entièrement écoulée.

Capitale plus peuplée

—La population de Karachi, capitale du Pakistan, a vu sa population passer de 450,000 habitants à 1,250,000 depuis la séparation du Pakistan et de l'Inde.

Irez-vous au COURONNEMENT EN ANGLETERRE L'AN PROCHAIN?

Le Club des vacances paie votre transport où que vous alliez!

Des milliers de membres du Club de Vacances Guaranty Trust reçoivent actuellement des chèques qui leur permettront de passer de belles vacances cet été. Faites comme eux et mettez un petit montant d'argent de côté, chaque semaine. Assurez-vous de *splendides* vacances l'an prochain. Venez aujourd'hui chercher plus de détails.

GUARANTY TRUST
Company of Canada
610 ouest, St-Jacques
MONTREAL
LA. 0131

le bois ne renfle pas avec PENTOX

Car PENTOX scelle les pores du bois contre l'humidité et l'empêche de

Coller, se tordre et pourrir

Adieu les portes tordues, les fenêtres collantes, les porches gauchis, les peintures manquées!... PENTOX scelle les pores du bois contre l'humidité et prévient la pourriture.

AVANT DE PEINTURER les portes, les fenêtres, les escaliers, les porches, ou quelque bois que ce soit, employez PENTOX! Comme préservatif pour le bois, PENTOX a fait ses preuves. Il conserve le bois sec sous la peinture... il est idéal pour une couche de fond.

PENTOX est facile à appliquer. Il sèche vite et coûte moins cher que la couche de peinture qu'il vous économise. Pinte $1.15, Gallon $3.75.

En vente dans toutes les bonnes quincailleries, chez les marchands de bois et de peinture

OSMOSE WOOD PRESERVING CO. OF CANADA LTD, MONTREAL

Naissance de 3 fillettes à Lac-Mégantic

(De notre édition finale d'hier)

Lac-Mégantic, 19. (DNC) — Une triple naissance a apporté une heureuse surprise au foyer de M. et Mme Arthur Martin. C'est le Dr Charles Boisvert qui a été médecin-accoucheur, assisté par Mme Arthur Giroux.

Le médecin fit aussitôt transporter les trois fillettes à l'hôpital S.-Joseph de notre ville. Après avoir été baptisées sous conditions, elles furent placées dans un incubateur. Elles pesaient respectivement quatre livres, trois livres et demie, deux livres et douze onces.

Le Dr Boivert a déclaré que les triplettes lui ont paru en bonne santé à leur naissance. M. et Mme Martin avait déjà un enfant, Diane, âgée de 3 ans.

Demande d'une enquête depuis plus de 6 ans

Un journaliste l'affirme en produisant des articles publiés à cette époque.

(De notre édition finale d'hier)

Le journaliste montréalais Tracey Ludington a continué son témoignage, cet après-midi, à l'enquête sur la moralité. Il a reconnu la copie d'un article rédigé par lui et publié en août 1946 dans lequel il donne le surnom de "Asselin-je-veux-une-enquête" au président d'alors et d'aujourd'hui du comité exécutif de la ville, M. J.-O. Asselin.

—Pourquoi employez-vous cette expression, a demandé Me Pacifique Plante.

—Parce que M. Asselin avait si fréquemment déclaré, les mois précédents, qu'il était favorable à une enquête sur la police, que j'ai pensé qu'il conviendrait de le désigner ironiquement de cette façon, de répondre le témoin.

M. Ludington a également identifié un autre article de lui et dans lequel il rapportait une intervention du conseiller municipal Frank Hanley, demandant de reconnaître une fois pour toutes les maisons de pari, de les "licenser" et de retirer ainsi des millions pour les oeuvres de charité.

Me Joseph Cohen, C.R., procureur de la plupart des intimés, souligna alors que M. Hanley n'était pas seul à avoir cette opinion.

Me Plante de rétorquer: "Le Parlement du Canada, l'autorité suprême, n'est pas de cette opinion".

Me Cohen — Même le Parlement du Canada est de cet avis, mais malheureusement il a les mains liées lui aussi.

Le juge — On ne peut présumer de l'opinion du Parlement. Tout ce que l'on sait de ce qu'il pense, c'est ce qu'il fait et décide.

A la fin de son témoignage, M. Ludington souligne qu'à sa connaissance trois conseillers municipaux en particulier, en 1946, ont fréquemment demandé qu'une enquête sur la police, les maisons de jeu et de désordre soit instituée. Un autre conseiller réclamait pour sa part la création d'une commission de police.

D'autres journalistes de la "Presse", du "Canada" et de la "Patrie" attendent d'être appelés à témoigner eux aussi. L'audience se poursuivra demain.

4 enfants blessés conduits à Ste-Justine

(De notre édition finale d'hier)

Quatre enfants ont dû être transportés à l'hôpital Ste-Justine ce matin. Trois souffrent de traumatisme crânien tandis qu'un autre, de S.-Sulpice, a reçu des brûlures sur différents membres de son corps.

Le jeune Yves Robitaille, 8 ans, 8338, rue Droiet, se rendait vers 8 h. 30, à l'école S.-Vincent-Ferrier, quand il fut heurté par un camion près de la demeure de ses parents, alors qu'il traversait la rue.

Il fut immédiatement transporté à l'hôpital Ste-Justine, où l'on apprit qu'il souffrait d'un traumatisme crânien. Il est gardé à l'hôpital sous observation. Son état se maintient.

Une petite fille de 5 ans, Waine Russet, 7011 rue Desrochers, a été conduite à l'hôpital Ste-Justine après avoir reçu, sur la tête, une roche que lui avaient lancée des petits compagnons. Elle souffre également de traumatisme crânien.

La petite Ginette Bérubé, 6 ans, 8647, rue S.-Dominique, s'amusait près de la demeure de ses parents, quand elle reçut sur la tête un carrosse tombé d'un deuxième étage. Elle souffre d'un traumatisme crânien. Cet accident est survenu vers 11 h. 30 ce matin.

Enfin, à S.-Sulpice, près de Montréal, un bébé de 10 mois, Alain Gagnon, a reçu de graves brûlures, ce matin, quand une bouilloire d'eau bouillante, s'est déversée sur lui. Il a été brûlé aux épaules, à la figure, au cou et aux bras. Ses parents l'ont conduit à l'hôpital au début de l'après-midi.

—La présente Trinity Church, à la tête de Wall Street à New-York, est la troisième église construite à cet endroit. La première y fut construite en 1698.

Congressistes accueillis par le maire Borne

Vous êtes les dignes continuateurs de l'oeuvre de Champlain, dit-il.

par Jean-Marc Léger
envoyé spécial de la "Presse"

(De notre édition finale d'hier)

Québec, 19. — Pour la troisième fois, un congrès de la langue française se tient à Québec et pour la troisième fois, l'administration municipale, à l'hospitalité proverbiale, a reçu les congressistes avec le sourire qu'elle sait y apporter. Dès onze heures, un flot continu de délégués pénétraient dans le vieil hôtel de ville, témoin de tant d'événements historiques et entre tous ces gens, d'où qu'ils vinssent et à quelque classe sociale qu'ils appartinssent, s'affirmait la plus charmante cordialité.

Un peu avant onze heures et demie, les dignitaires firent leur entrée: au tout premier rang, LL. EE. NN. SS. Charles de Provenchères, archevêque d'Aix-en-Provence, et Maurice Roy, archevêque de Québec, plusieurs autres archevêques et évêques, les délégués officiels de France et des pays français; les représentants des corps constitués.

A l'entrée des grands salons, Son Honneur le maire Lucien Borne et les membres du conseil municipal accueillaient les invités. Plus tard, le maire de Québec devait souhaiter la bienvenue aux congressistes et au nom de ceux-ci, M. E. Desormeaux, président de l'Association canadienne-française d'Ontario allait le remercier. Ensuite un vin d'honneur fut servi à tous les congressistes, cependant que le maire invitait les dignitaires à signer le livre d'or de la ville.

Québec, ville sacrée

Aux centaines de congressistes réunis dans l'historique édifice, le maire, M. Lucien Borne, souhaite ensuite la bienvenue au nom de la ville de Québec. Après avoir affirmé que la joie d'accueillir les congressistes de la langue française dépasse toutes celles que lui a valu jusqu'à ce jour son titre, le maire poursuit: "Ce congrès pouvait difficilement s'ouvrir ailleurs qu'en ce lieu qui, pour nous Canadiens français, est la ville sacrée entre toutes... Notre émotion est grande à la vue de ces milliers de compatriotes venus de tous les points de l'Amérique où rayonnent aujourd'hui le verbe et le génie de la France, afin de participer à ces assises nationales.

Si elle pouvait se faire entendre, la voix de l'illustre fondateur de Québec vous dirait sûrement que vous êtes les dignes continuateurs de son oeuvre et que les pionniers de la Nouvelle-France sont fiers de vous. Cette cité qui vous accueille avec effusion, je souhaite qu'elle vous offre tout ce que vous espériez y trouver et que vous y éprouviez le climat propice aux importantes assises de l'élite des forces françaises d'Amérique".

Le maire dit ensuite aux visiteurs l'effort entrepris avec le concours de la société S.-Jean-Baptiste et du comité de la Survivance pour préserver le visage français de Québec. "Dans notre souci de lui assurer sa part légitime du prodigieux développement industriel et commercial de notre pays, nous ne perdons pas de vue qu'il importe d'abord de sauvegarder ce qui constitue sa personnalité, si attachante, à la charnière de la Nouvelle-France et du Nouveau-Monde".

Et M. Borne termine son allocution de bienvenue en souhaitant que "partout où ils se sont implantés en Amérique, la langue, la culture et l'esprit français rayonnent avec plus d'éclat que jamais".

Oeuvre civilisatrice

Au nom des congressistes, M. Ernest Desormeaux, président de l'Association canadienne - française d'Education de l'Ontario, remercie le maire et l'administration de la ville de Québec.

"Pour la troisième fois en quarante ans, l'épopée glorieuse des Champlain et des Laval rallie dans la capitale incontestée de la Nouvelle-France, dans une communion des coeurs et des esprits, les fils d'une dispersion voulue par la Providence et qui continuent partout en Amérique l'oeuvre civilisatrice des devanciers".

M. Desormeaux évoque ensuite le climat et les résultats des deux premiers congrès, rappelant au passage, ce mot du regretté Monseigneur Langevin: "A ceux qui veulent nous arracher ce qui nous appartient, nous devons répondre avec une fierté toute française et une détermination toute britannique: ce que nous avons, nous le gardons."

M. le maire réiterez sans cesse à nos frères de Québec les sentiments de fraternelle admiration que nous avons pour eux, notre gratitude pour leur charmante hospitalité, la vénération que commandent les trésors de vie française dont ils sont les dépositaires privilégiés et plus spécialement cette magnifique université Laval.

Dites-leur la foi inébranlable dans le fait français qui nous anime tous jusque dans les coins les plus reculés du Canada et des Etats-Unis et que c'est avec fierté que nous nous proclamons toujours de la grande famille religieuse et française des Laval et des Champlain."

Flotte, aviation suédoises alertées

SUITE DE LA PREMIERE PAGE

ricaine disparu en mer Baltique le 8 avril 1950.

Pêcheurs finlandais qui auraient été interceptés

4) M. Arne Groenland, chef de police de Hangoe, Finlande, révèle que deux pêcheurs finlandais sont disparus lundi dans les parages où la chasse soviétique a descendu un avion suédois. Il déclare qu'ils ont probablement été arrêtés par un "patrouilleur soviétique". La dernière fois que leur bateau a été vu, il se dirigeait au sud, vers des eaux où apparaissaient les silhouettes de plusieurs gros navires.

Le territoire suédois survolé

6) L'état-major de la défense révèle qu'un avion à réaction de nationalité inconnue a survolé Halmstad, sur la côte ouest, mardi dernier. Il n'a pu confirmer les informations selon lesquelles les témoins auraient aperçu les marques soviétiques de l'avion.

C'est M. André Vychinski, ministre soviétique des Affaires étrangères, qui a remis la dernière note soviétique à M. Rolf Sohlman, ambassadeur de Suède, hier soir. La note est arrivée ce matin au ministère suédois des Affaires étrangères; M. Dag Hammarskiold, ministre d'Etat, l'a aussitôt téléphonée à MM. Erlander et Osten Unden, ministre des Affaires étrangères. Les ministres ne la commentent pas publiquement, pour l'instant.

La question de la limite des eaux territoriales

La Suède avait expliqué que l'avion descendu lundi était, au moment de l'agression, à 15 milles au large de la côte soviétique. La dernière note soviétique ramène cette distance à 4 milles. La limite des eaux territoriales généralement reconnue est de 3 milles. Mais l'URSS fixe cette limite à 12 milles.

L'URSS nie aussi que l'avion suédois ait été désarmé, l'accuse d'avoir ouvert le feu au lieu d'atterrir comme l'en sommait la chasse russe. Selon Moscou, l'avion suédois n'aurait pris le large qu'après les coups tirés par la chasse russe.

L'URSS rappelle le survol de ses eaux par des avions suédois les 17 et 26 juillet 1951. La Suède avait présenté des excuses au sujet du premier incident, non au sujet du second, estimant que l'avion incriminé ne survolait aucun territoire russe, parce qu'il se trouvait cinq milles au large.

La demande d'interroger les réfugiés lettons

M. Rodionov fonde sa demande d'interroger cinq réfugiés lettons sur le fait que la Suède a reconnu l'annexion de la Lettonie par l'URSS. M. Erlander a répondu que l'état civil des réfugiés n'est pas encore déterminé. On apprend de source lettonne que les réfugiés ont reçu l'assurance que la Suède leur donnerait asile et qu'ils ne seraient pas forcés de répondre à l'ambassadeur soviétique.

C'est le service d'information des Lettons exilés qui a publié le récit des réfugiés. Ceux-ci naviguaient à bord de chalutiers de leur nationalité au large de Lepaya (Lipava, Libau) le 8 avril 1950 lorsqu'ils virent plusieurs avions soviétiques attaquer un gros avion. D'après les renseignements connus par la suite, ils ont su que l'avion visé était un Privateer de la marine américaine, dont aucune trace n'a été retrouvée non plus que des dix hommes qu'il portait.

Aéroport de Montréal

Arrivées et Départs des Avions des Services Océaniques

AUJOURD'HUI

ARRIVANT de	Ligne	Classe	Nom ou Enrg.	Commandant	Heure
Amsterdam	KLM	Const.	Env. 653	Bosch	2.10 p.m.
Paris	Air-F.	Const.(T)	Env. 009	Lafannechère	8.00 a.m.
Londres	BOAC	Strato.	Env. 601	P. Fair	7.00 a.m.
Londres	TCA	N-Star	Env. 541	D.J. Lawson	2.00 p.m.

SE RENDANT à	Ligne	Classe	Nom ou Enrg.	Commandant	Heure
Curaçao	KLM	Const.	Env. 653	R. Johnson	4.00 p.m.
Londres	BOAC	Strato.	Env. 608	J. Hall	5.00 p.m.
Londres	TCA	N-Star	Env. 534	S.S. Albulet	3.00 p.m.
Bermudes	TCA	N-Star	Env. 602	R.L. Smith	9.40 a.m.
Nassau	TCA	N-Star	Env. 652	D.J. Woodard	10.30 a.m.

DEMAIN

ARRIVANT de	Ligne	Classe	Nom ou Enrg.	Commandant	Heure
Londres	TCA	N-Star(T)	Env. 535	Ramsay	12.10 p.m.
Bermudes	TCA	N-Star	Env. 603	Smith	2.45 a.m.
Bermudes	TCA	N-Star	Env. 623	Ander	10.20 p.m.

SE RENDANT à	Ligne	Classe	Nom ou Enrg.	Commandant	Heure
Londres-Paris	TCA	N-Star(T)	Env. 502	G. S. Ruddick	2.15 p.m.
Bermudes	TCA	N-Star	Env. 622	Ander	11.00 a.m.

Des conditions atmosphériques favorables ont permis à l'avion North-Star, d'Air-Canada, de gagner 1 h. 30 minutes sur son horaire habituel. En effet, l'envolée 541, sous le commandement du capitaine D. J. Lawson, un pilote qui compte plusieurs milliers d'heures de vol, est arrivé à Dorval à 12 h. 30 au lieu de 2 h. — Au cours de la journée de demain, seul Air-Canada aura des envolées pour outre-mer.

* * *

Une envolée spéciale de la BOAC, venant de Prestwick, le "Centaurus" SBC-180, arrivera à Montréal à 8 h., ce soir. L'avion accomplira le trajet sans escale et transportera une soixantaine d'immigrants.

* * *

Un service sans escale Montréal-Boston sera inauguré le 25 du courant par les Northeast Airlines. La vérification par les agents de l'immigration et des douanes sera faite à Boston et des envolées quotidiennes partiront de Montréal à 2 h. 15 de l'après-midi. On mettra 1 h. 45 à parcourir le trajet et dès l'arrivée à Boston, des avions spéciaux pourront conduire les passagers qui le désirent à Cape Cod, Nantucket et Martha's Vineyard. Deux autres services avec escale à Burlington et White River seront inaugurés à la même date.

* * *

Les employés d'Air-France, en grève depuis deux jours, à New-York, ont repris le travail hier soir, à l'issue de pourparlers entre M. Henri Lesieur, directeur général de la compagnie pour l'Amérique du nord et George Kleiman, représentant de l'association internationale des machinistes (F.A.T) auxquels sont affiliés les employés en grève. Une dépêche de l'agence France-Presse précise qu'un accord définitif n'est pas encore intervenu et que les pourparlers doivent reprendre demain. Entre-temps, les employés ont décidé de retourner au travail.

Un attentat de partisans

SUITE DE LA PREMIERE PAGE

gens envahirent la salle en se frayant un chemin à coups de poings et de pieds.

Puis, armés de chaises et lançant des pots de fleurs, les jeunes gens s'attaquèrent aux gens présents parmi lesquels se trouvaient 34 étudiantes et plusieurs Coréens âgés.

Suk Sang Il, âgé de 73 ans, vice-président des nationalistes démocratiques, Kin Thang Suk, président d'une université théologique et Yo Ching Sang, politicien reconnu pour son hostilité à M. Rhee, tous deux âgés de près de 70 ans, ont subi des coupures au visage. Ils éclatèrent en sanglots en disant: "Est-ce ça la démocratie?"

La réunion fut levée avant que l'orateur invité, Chang, ne prit la parole. On le considère généralement comme candidat possible à la présidence si une élection constitutionnelle est tenue cette année.

Panmunjom, 20. (AFP) — Les officiers de liaison alliés n'ont pas encore été avertis par ceux de la délégation communiste de l'heure à laquelle celle-ci serait prête à rencontrer demain la délégation des Nations unies pour reprendre les pourparlers d'armistice interrompus depuis trois jours à la demande des Alliés.

En décidant d'interrompre unilatéralement les négociations, le chef de la délégation alliée, le général Harrison avait annoncé qu'il était disposé à revenir à Panmunjom à partir du 21 juin, mais il n'avait pas fixé de réunion pour ce jour. C'est aux officiers de liaison qu'il appartient désormais de le faire.

Deux chasseurs ennemis descendus

Séoul, 20. (PA) — Six Sabrejets américains ont détruit deux chasseurs communistes à hélices et en ont endommagé sérieusement deux autres sur un total de six rencontrés de ce côté-ci du Yalou.

Sur terre, les opérations sont au ralenti autour de la colline en forme de T à l'ouest de Chorwon, au secteur ouest, ainsi que sur le front de l'est central au sud-est de Kumsong.

Sur mer, le porte-avions britannique "Ocean" a envoyé ses appareils Set Furies et Fireflies, armés de roquettes, attaquer un dépôt de munitions près de Chinnampo, sur la côte ouest. Ce parc a été atteint directement et des tonnes de débris ont volé dans les airs.

Religieuses Canadiennes . . .

SUITE DE LA PREMIERE PAGE

4 soeurs de la léproserie, lettre qui annonçait l'expulsion des religieuses et leur arrivée à Hong-kong.

Selon cette lettre, les religieuses n'ont pas subi de procès et n'ont pas été maltraitées. Le matin du 3 juin, elles ont eu la messe à la léproserie, tout comme à l'ordinaire. Ce n'est que plus tard, dans la journée du 3, que des fonctionnaires communistes sont venus leur intimer l'ordre de quitter la Chine. Elles sont parties de Shek-loung, le jour même.

La lettre mentionne qu'elles ont pris quatre jours à se rendre à Hong-kong, trajet de 3 heures normalement par train. Ce détail laisserait croire qu'elles ont peut-être été obligées de voyager à pied. Les Chinois, nous dit la R. M. du Saint-Coeur-de-Marie, sont coutumiers de ces longues marches.

Les religieuses désirent rester à Hong-kong

La religieuse de la maison mère nous apprend que la léproserie comprenait autrefois 9 religieuses, mais que par suite des tracasseries de la domination communiste, ce nombre avait été réduit à quatre depuis 1949. On avait alors rappelé les soeurs plus âgées ou celles qui avaient besoin de repos. La supérieure de la léproserie, Soeur Saint-Lazarre, était à Shek-loung depuis 1947. Elle avait dû quitter la Mandchourie à cette époque, après y avoir exercé son apostolat depuis 1929.

Cette léproserie abrite généralement de 700 à 800 lépreux. Avec le départ des religieuses, elle passe sous une administration communiste.

Les quatre religieuses expulsées de Chine ne se dirigeront pas, semble-t-il, vers le Canada, du moins pas à présent. Elles auraient demandé à leurs supérieures majeures la permission de demeurer à Hong-kong.

La Russie mécontente de ses alliés en Corée

Nations unies, N.-Y., 20. (PAf) — Selon des anticommunistes, la Russie aurait demandé, hier, à la Chine rouge et à la Corée du Nord de préparer une meilleure preuve pour appuyer leurs accusations selon lesquelles les forces des Nations unies se livrent à la guerre bactériologique en Corée.

La Russie aurait réprimandé ces deux pays parce qu'ils n'ont pas apporté jusqu'ici de preuves plus solides au sujet des armes bactériologiques.

Ces nouvelles du mécontentement russe relativement à la campagne de propagande sur la guerre microbienne émanent de personnes faisant partie de délégations non communistes aux Nations unies, mais qui sont profondément soucieuses de conserver l'anonymat.

Ce mécontentement des Russes était apparent au sein des délégations des Nations unies et ce serait la raison pour laquelle le délégué soviétique, M. Jacob Malik, a évité jusqu'ici au Conseil de sécurité de faire allusion à la guerre microbienne et aux accusations qu'il a lancées ailleurs aux Nations unies.

Lord Alexander fait confiance aux Américains

Tant pour les opérations militaires que pour les négociations d'armistice.

par Georges Langlois

(De notre édition finale d'hier)

Ottawa, 19. — Lord Alexander de Tunis fait confiance aux Américains en Corée, tant pour la direction des opérations militaires que pour la négociation des conditions d'armistice.

Il a constaté avec satisfaction que les troupes des divers pays qui combattent sous le drapeau des Nations unies forment une excellente équipe et démontrent que la collaboration militaire peut être extrêmement efficace sur le plan militaire.

Ni lord Alexander ni le très hon. Selwyn Lloyd, ministre d'Etat aux affaires étrangères de Grande-Bretagne, qui accompagnait le ministre de la défense en Extrême-Orient, ne croient que ce serait une bonne chose d'adjoindre un britannique aux négociateurs américains aux pourparlers de Pan Mun Jom.

L'ancien gouverneur général du Canada et son collègue du cabinet britannique ont fait ces déclarations à midi, à l'aéroport de Rockcliffe, près d'Ottawa, immédiatement après l'arrivée de l'avion du CARC qui est allé les chercher à Tokyo pour les amener au Canada.

Lord Alexander, qui s'y connait pour avoir passé dix ans de sa vie sur les champs de bataille, a en outre constaté que les positions défensives des armées des Nations-Unies sont très fortes, en Corée. Une offensive de grande envergure pourrait sans doute y faire des brèches, mais probablement sans les ébranler de façon inquiétante.

L'ancien gouverneur s'est dit très heureux de se retrouver à Ottawa, où il se sent chez lui. A un journaliste qui constatait qu'il avait légèrement maigri, il répondit que cela était sans doute dû au fait qu'il est privé, en Angleterre, de la bonne nourriture canadienne. Peut-être aussi, ajouta-t-il, parce que je travaille plus à Londres que lorsque j'étais à Ottawa.

Arrivée saluée par de nombreuses personnalités

L'arrivée de l'ancien gouverneur donna lieu à tout un déploiement de personnalités et de troupes.

Le premier ministre du Canada, le très hon. Louis Saint-Laurent, s'était porté à sa rencontre en compagnie du ministre de la défense nationale, l'hon. Brooke Claxton qui, portant le deuil de son fils tragiquement disparu en fin de semaine, continue de déployer la même infatigable énergie à s'acquitter de ses fonctions.

M. Stanley Woodward, ambassadeur des Etats-Unis, s'était rendu à l'aéroport, de même que les hauts-commissaires de tous les pays du commonwealth, les chefs des états-majors des trois armes ou leurs représentants, les attachés militaires des pays britanniques, et des hauts fonctionnaires du Conseil privé et du ministère des affaires extérieures.

Parmi eux, lord Alexander retrouva plusieurs vieux amis à qui il serra la main avec effusion avant d'aller recevoir le salut de la garde d'honneur et de la passer en revue.

Cette garde était formée d'un peloton de la garde à pied du gouverneur général, portant pour la circonstance la tunique rouge et le casque à poil. La musique de l'aviation canadienne fit retentir le salut royal, tandis que d'autres tuniques rouges, celles de la gendarmerie royale, jalonnaient le quadrilatère où se déroulaient ces fastes, ponctués d'une salve de 17 coups de canon — deux de moins que ceux auquel lord Alexander avait droit comme gouverneur général.

Après s'être dit heureux de se retrouver à Ottawa — et la sincérité de sa joie était évidente — lord Alexander raconta avec force détails son voyage en Corée. L'invitation qu'il reçut de son frère d'armes de la campagne d'Italie, le général Clark, arrivait à son heure, dit-il, à cause des problèmes qui comme gouverneur général.

Trois problèmes en Corée

Les trois principaux problèmes étaient, d'abord, évidemment, les négociations d'armistice, prolongée depuis près d'un an, situation que lord Alexander estime sans précédent dans l'histoire. Ensuite, le cas des prisonniers de guerre de l'île Koje. Enfin, la situation politique créée par les décisions du président Sigmand Rhee. Sur ce point, lord Alexander et M. Lloyd n'ont point voulu faire de commentaires, si ce n'est pour dire qu'ils ont fait savoir sans équivoque au président Rhee ce qu'ils pensent de sa politique pour le moins personnelle.

Ils ont ajouté qu'à leur avis il reste possible de trouver dans le cadre de la constitution coréenne une solution au problème posé par l'imposition de la loi martiale et l'arrestation de parlementaires coréens, sous la seule autorité du président. Les hommes d'Etat britanniques ont eu un mot d'indulgence, disant qu'après tout la Corée du Sud en est encore à l'apprentissage du régime démocratique.

Noyé identifié

(De notre édition finale d'hier)

On a identifié le noyé qui a été repêché hier après-midi, dans le fleuve près de Trois-Rivières. Il s'agit de M. Julien Robert, de Pierreville. Il avait été retrouvé près du quai de l'International Paper, par M. Adalbert Daigle, qui effectue le changement des pilotes à bord des transatlantiques remontant le fleuve.

Pas assez de mineurs

—On se plaint de l'insuffisance du nombre des mineurs certifiés dans le grand district charbonnier de Blairmore, Alberta. Toutes les mines dans la région de Crow's Nest Pass ont besoin de mineurs pour travailler sous terre.

Alexander peut porter l'uniforme, dit M. Churchill

Londres, 20. (Reuters f) — Une tempête a éclaté aux Communes britanniques, hier, au sujet du comte Alexander, héro de la campagne africaine de la deuxième guerre mondiale et actuellement ministre de la Défense dans le gouvernement de M. Winston Churchill. Les socialistes se sont élevés contre le fait que le comte avait revêtu l'uniforme militaire au cours de sa visite en Corée, mais M. Churchill a dit qu'il était au courant et qu'il avait recommandé au comte Alexander de porter son uniforme.

2 hommes blessés dans une double collision

Deux hommes ont reçu des blessures et trois véhicules ont été endommagés dans un accident survenu vers 5 heures, hier soir, boulevard Décarie, en face du no 6815.

Il s'agit de M. R. Taylor, 26 ans, domicilié à 69, avenue Wickstead, ville Mont-Royal, qui a reçu de graves coupures à la tête et aux bras, et de M. J. Collucci, 34 ans, 7171 Louis-Hébert, qui a eu l'épaule et le bras droits fracturés.

La police du poste no 23 a révélé que l'auto conduite par M. Taylor heurta l'arrière d'un camion que conduisait M. Riel Dufort, 24 ans, 6 rue Champagne, L'Abord-à-Plouffe, près du viaduc du boul. Décarie au nord de la rue Van Horne.

Le camion, à son tour, heurta l'arrière de l'auto conduite par M. I.-R. Carlin, 57 ans, 355 ouest, rue Ste-Catherine.

MM. Dufort et Carlin s'en sont tirés sains et saufs, alors que MM. Taylor et Colucci ont été transportés à l'hôpital Général juif.

L'industrie des E.-Unis . . .

SUITE DE LA PREMIERE PAGE

hier soir que la grève n'a pas touché trop durement encore la production des avions militaires.

Les pénuries de munitions se font toutefois sentir.

Selon la marine, la pénurie de certains types d'acier peut paralyser la construction navale malgré que les chantiers disposent encore d'acier et que le travail peut se poursuivre dans certaines régions.

Rien n'indique un règlement prochain du différend qui a entraîné le chômage de plus de 750,000 ouvriers américains.

Attitude syndicale non confirmée

Dow Jones and Co., service d'information financière, a annoncé dans une dépêche, dont cette agence se réserve tous les droits, que l'union refuse de permettre à l'U.S. Steel Corporation d'ouvrir aucune aciérie au bénéfice de la défense. Les représentants de la compagnie n'ont pas voulu faire de déclaration.

Certains directeurs de l'union et ouvriers ont laissé entendre qu'ils ne retourneront pas au travail même si les tribunaux le leur enjoignent. C'est ce qu'ils ont dit après avoir appris que le président Truman songe à recourir à la loi Taft-Hartley, mesure qui interdirait la grève durant 80 jours.

Un exercice d'envergure . . .

SUITE DE LA PREMIERE PAGE

Saolant, cette manoeuvre ayant lieu cinq mois après la prise de commandement de l'amiral McCormick. Ce sera également le premier exercice conjoint auquel participeront les deux commandants suprêmes de l'OTAN.

Les régions maritimes figurant à l'exercice englobent les eaux qui mouillent l'Europe du nord. Cette section de l'Atlantique relève de deux commandants de région de l'amiral McCormick, soit l'amiral sir George Creasy (marine royale), commandant en chef de la région est de l'Atlantique, et le maréchal sir Alick Stevens (RAF) commandant aérien en chef de la région de l'est de l'Atlantique.

En outre, le vice-amiral Felix B. Stump (marine américaine) sera commandant de la flotte chargée de protéger le flanc nord de Saceur. Cette flotte comptera certains porte-avions rapides fournis par le Royaume-Uni et les Etats-Unis. Les détails relatifs aux forces participant à ces manoeuvres seront annoncés plus tard.

Importants entretiens d'Alexander à Ottawa

Ottawa, 20. (PCf) — Les chefs de la défense du Canada discutent depuis ce matin la standardisation des armes légères et la situation en Corée, avec le comte Alexander.

Le ministre de la Défense de la Grande-Bretagne s'est rendu aux bureaux du ministre de l'hon. M. Claxton, après une rencontre officieuse avec les officiers supérieurs du quartier général de la défense du Canada.

Au cours de la rencontre avec M. Claxton et les chefs d'état-major, le ministre britannique a entendu les arguments mis de l'avant par les Canadiens sur la nécessité d'un accord anglo-américain portant sur l'uniformisation du projectile des armes légères. On le renseigna également sur les efforts du Canada pour mettre au point une balle acceptable aux deux grands alliés occidentaux.

Plus tard, au cours de la journée, lord Alexander et le T. H. Selwyn Lloyd, secrétaire d'Etat au Foreign Office, ont rencontré le cabinet canadien pour discuter de la situation en Corée.

Partage du Sénat américain

Sur le canal du Saint-Laurent, il ne suit ni le parti, ni même la région.

(De notre édition finale d'hier)

Washington, 19. (PCf) — Le Sénat, en votant hier le renvoi en commission du projet de loi sur la participation américaine au canal du Saint-Laurent, ne s'est divisé ni selon le parti, ni selon la région.

En effet, cinq sénateurs des Grands Lacs, MM. Edward Martin et James Duff, républicains de Pennsylvanie; William E. Jeenner, républicain d'Indiana; Irving Ives, républicain d'Indiana, et John Bricker, républicain d'Ohio, ont voté le renvoi. MM. Herbert L. Lehman, libéral démocrate de New-York, et Robert Taft, républicain d'Ohio, ont appuyé le projet de loi.

Les sénateurs d'Illinois, Minnesota, Michigan et Wisconsin ont voté contre le renvoi, c'est-à-dire pour le canal.

Si l'on classe le vote par Etats, non par personnes, on constate que 22 ont voté le renvoi, 20 ont appuyé le projet de loi. Dans le cas de six Etats représentés par deux sénateurs, ceux-ci ont voté chacun en sens contraire.

Si l'on analyse le vote des Etats du nord-est, les sénateurs de New-Jersey, Massachusetts et Maine ont voté le renvoi, les deux sénateurs de New-Hampshire se sont partagés, ceux du Connecticut et du Vermont ont appuyé le canal.

M. Tom Connally, démocrate du Texas, s'est opposé aussi énergiquement qu'auparavant au canal; la plupart des sénateurs du sud ont suivi son exemple, sauf pourtant les deux démocrates du Nouveau-Mexique et un sénateur du Mississipi. Les Etats de l'ouest se sont partagés sur le canal.

ANNONCE

ÉPAULE ENDOLORIE?

Si vous avez peine à mouvoir l'épaule par suite de douleurs lancinantes, faites comme des milliers de gens. Prenez des T-R-C Templeton, spécialement préparées pour soulager vite douleurs Rhumatismales, Arthritiques, Névritiques, Sciatiques; aussi, Lumbago Névralgie. Ne souffrez pas inutilement. Achetez des T-R-C Templeton aujourd'hui. 65c et $1.35, tous comptoirs de pharmacie. T-837F

VOUS POUVEZ **DORMIR CE SOIR**

ET CONTROLER VOS NERFS *TOUTE LA JOURNEE* DEMAIN!

INSOMNIE — IRRITABILITE
TENSION NERVEUSE — EXCITATION

Résultats immédiats. SEDICIN agit VITE! Pas un tonique pour les nerfs, ni vitamine ou aliment! Plus de 50% des patients examinés par les médecins ne manifestent pas de troubles organiques pouvant expliquer leurs malaises. Il ne faut pas en conclure que leurs souffrances sont imaginaires. Cela signifie plutôt que ces symptômes résultent d'une tension nerveuse et qu'il s'agit de gens émotifs. Si vous souffrez ainsi, SEDICIN peut vous aider. PAS DE NARCOTIQUES, BROMURE OU BARBITURATES. SEDICIN est ce nouveau comprimé inoffensif dont vous avez sans doute entendu parler. SEDICIN est vendu par les pharmaciens licenciés seulement. Aucune prescription nécessaire. Satisfaction ou argent remboursé.

SEDICIN® Calmant pour nervosité $1.00 2 formats $4.95

ANNONCE

Des étoiles pour souper!

Une garniture savoureuse et de belle apparence donnera un aspect spécial aux plus simples des repas de famille. En voici une, fort facile: une tranche d'ananas, d'un beau jaune doré, et une brillante étoile de gelée aux fruits. S'il s'agit, ce soir, de jambon ou de côtelettes de porc, que l'étoile soit en gelée de pommettes Shirriff. Pour du poulet ou quelque autre volaille, servez-vous de gelée de raisin ou de gadelles. Avec de l'agneau, bien entendu, rien n'égale la délicate gelée à la menthe. Une des agréables propriétés des gelées Shirriff (au vrai goût de fruit) est qu'elles glissent hors du bocal sous forme d'un cylindre bien fermé; vous pouvez les trancher comme vous plait. Vous n'avez qu'à détacher la gelée des parois du bocal, à l'aide d'un couteau, puis à l'extraire du récipient en le tournant peu à peu. La tranche une fois coupée, faites vos étoiles avec un petit coupoir à pâtisserie. Le goût, frais et délicieux, des pures gelées de fruits Shirriff vous ravira. Ayez-en toujours plusieurs sortes à la maison.

7up TRADE MARK REGISTERED

"Ça ravigote"

SI PUR...SI BON...ET SAIN POUR TOUS

Communauté unique au Monde

Les Oblats de S.-Viateur, institut de sourds-muets, établis, il y a 25 ans

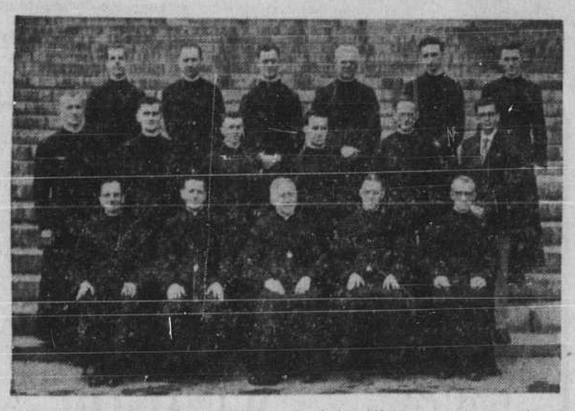

Voici la communauté des Oblats de Saint-Viateur photographiée à l'occasion de ses 25 ans de fondation. On reconnait, 1ère rangée, de gauche à droite: le R.F. LUCIEN VALIQUETTE, O.S.V., le R.P. ETIENNE DE BLOIS, C.S.V., directeur de l'association, le R.P. ALPHONSE GAUTHIER, C.S.V., supérieur; les RR. FF. LOUIS-T. DULUDE, C.S.V., assistant-directeur, et ARTHUR CLEMENT, O.S.V.; 2e rangée, même ordre: les RR. FF. JOSEPH WASCH, RAPHAEL HORNUNG, J.-PAUL BERNARD, MARCEL GAGNON, CAMILLE CARRIERE et M.-RICHARD PELLETIER, postulant, tous Oblats de S.-Viateur; dernière rangée, même ordre: les RR. FF. LUC GIROUX, JOHN FITZPATRICK, WILLIAM ROBIDOUX, ADOLPHE COLLETTE, CASIMIR FRONCZEK et JOHN DOYLE, tous Oblats de S.-Viateur.

Cette année 1952 marque le 25e anniversaire de la fondation des Oblats de Saint-Viateur. Cette association a été fondée par le R.P. Michel Cadieux, C.S.V., ancien directeur de l'Institution des sourds-muets, de Montréal. Cette communauté de religieux sourds-muets est unique dans le monde

Le R. P. MICHEL CADIEUX, C.S.V., fondateur des Oblats de Saint-Viateur qui viennent de fêter le 25e anniversaire de leur érection canonique.

entier. Elle a pour but la sanctification de ses membres et elle est sous la dépendance des Clercs de Saint-Viateur.

Tous ces religieux sourds-muets sont des auxiliaires précieux pour l'Oeuvre des sourds-muets du boulevard Saint-Laurent, Montréal. Ces religieux viennent de Montréal, d'Ottawa, des Etats-Unis et de Terre-Neuve. Ils font des vœux annuels. Leur communauté a été fondée le 4 mai 1927, avec l'approbation de Son Exc. Mgr Georges Gauthier, archevêque-coadjuteur de Montréal. Les statuts de l'Association ont reçu l'approbation de Sa Sainteté le Pape Pie XI, le 16 janvier 1928. Le 19 janvier 1949, Sa Sainteté le Pape Pie XII leur donnait l'approbation définitive.

De grandes fêtes ont marqué récemment ce vingt-cinquième anniversaire de fondation. Elles se sont déroulées à l'Institution des sourds-muets, sous la présidence du T.R.P. Lucien Pagé, C.S.V., supérieur général des Clercs de Saint-Viateur et ancien supérieur de l'Institution.

Hommage de Paris à l'oeuvre de Braille

Paris, 20. (AFP) — A l'occasion de la commémoration du centenaire de la mort de Louis Braille, le conseil municipal de Paris a offert, hier, à la fin de l'après-midi, une réception dans les salons de l'hôtel de ville.

Parmi les personnalités qui entouraient M. Paul Coirre, président de l'assemblée parisienne, on remarquait MM. Jean Cayeu, président de la commission de la santé à l'Assemblée nationale, Paul Haag, préfet de la Seine, de Quentin, ambassadeur de France, et le compositeur aveugle René de Buxeuil.

Au nom de la ville de Paris, M. Paul Coirre a rendu hommage à la mémoire de Louis Braille.

Parlant de l'oeuvre de ce bienfaiteur de l'humanité, il a dit notamment: Ce sont d'aussi merveilleuses réussites, de tels surpassements, qui tracent à l'humanité le chemin de l'espérance. Lorsque Louis Braille mourut, ignoré, personne ne soupçonnait qu'une borne était mise à l'immensité des ténèbres. Ainsi s'accomplit de siècle en siècle, et tout au long d'une chaine d'hommes prédestinés, la reconquête, sur les forces obscures du malheur, de tout ce qu'elles nous dérobaient. Dans chacun de ces combats livrés à une nature hostile, la France et Paris sont à la première place.

Après ce discours très applaudi, M. Marcel Bidegara, vice-président du conseil général de la Seine, a salué la présence des représentants des 26 nations, puis il a évoqué à son tour la mémoire de Louis Braille qui, a-t-il dit, a su mettre les ressources de son génie au service de l'humanité.

Mouvement exclu des catholiques

Le cardinal Schuster a seulement rappelé la doctrine, sur le Réarmement moral.

Vatican, 19. (AFP) — Le mouvement dit du "réarmement moral" vient d'être qualifié d'"hétérodoxe" par Son Em. le cardinal Ildefonso Schuster, archevêque de Milan, qui a mis les fidèles en garde en faisant valoir que ce mouvement est d'inspiration protestante, et qu'au surplus, il est aussi dangereux pour les catholiques que pour les non-catholiques.

Le cardinal répète dans sa notification les paroles de Dante à l'adresse des chrétiens "qui voudraient trouver un réarmement moral sincère, dit-il, fondé sur le dogme catholique, et non pas sur le sentiment subjectif. Vous avez l'Ancien et le Nouveau testament. C'est le pasteur qui vous guide, cela doit suffire à votre salut."

Cette prise de position équivaut à une condamnation qui, bien qu'elle soit circonscrite à l'archidiocèse de Milan, frappe sans détour le mouvement visé, auquel on reproche, du côté catholique, sa tendance à vouloir établir des contacts interconfessionnels en dehors de l'autorité de l'Eglise.

Or c'est précisément ce que l'Eglise de Rome interdit à ses fidèles. Rome n'est pas intervenu encore dans la question, et elle laisse pour le moment aux évêques le soin de prendre en cette matière, comme dans tant d'autres, les mesures qu'exigent les conditions locales.

Milan était en quelque sorte le centre de rayonnement du "Réarmement moral" en Italie. Il était tout naturel que l'archevêque de cette ville fût le premier à intervenir. L'Eglise est jalouse de son autorité et elle ne saurait tolérer, comme le dit le cardinal Schuster dans sa notification, que "chargée par Jésus-Christ de transmettre aux âmes les trésors de la Rédemption, on veuille la sauter à pieds joints (sic) pour mettre les esprits directement et immédiatement en contact avec Dieu et sa grâce, ce qui serait contraire à l'ordre divin et contre l'Evangile.

"Dans l'ordre présent, on ne peut arriver au Père que par le Christ, mais on n'arrive au Christ que par son Eglise".

Les règles fixées par le Saint-Office

Un document publié par le Saint-Office en février 1930 sous le titre: "Ecclesia Catholica", a d'ailleurs fixé les normes à suivres pour les contacts entre catholiques et non-catholiques "dans l'esprit du mouvement oecuménique" des Eglises chrétiennes". Par ce document, c'étaient les évêques qui étaient seuls qualifiés pour juger de l'opportunité de ces contacts, et la faculté d'organiser des réunions mixtes leur était accordée pour une période de trois ans. Dans le cas du "Réarmement moral" c'est précisément l'autorité de l'Eglise représentée par les évêques, que l'on craint de voir transgresser; aussi les milieux religieux font-ils valoir que la réaction de l'Eglise ne pouvait manquer, et la notification du cardinal Schuster prend une valeur qui dépasse les limites de son archidiocèse.

—Le village historique indien d'Hochelaga, qui se trouvait autrefois à Montréal, comptait plus de 3,000 habitants en 1535.

Contrat de 2 ans accepté à la Chrysler of Canada

Windsor, Ont. 20. (PCf) — Environ 85 p. 100 des 4,000 employés de la Chrysler of Canada ont accepté, hier, une proposition de la compagnie pour la signature d'un contrat de deux ans. C'est ce qu'ont annoncé des porte-parole unionistes en ajoutant que le contrat comporte une augmentation de 4 cents l'heure, alors que le salaire de base est actuellement de $1.57.

Inscrivez vos enfants dès maintenant!
MATERNELLE
Cours: prép. 1°, 2° et 3° année
Méthodes modernes de pédagogie
Mme Florence RONDEAU
6874 St-Denis — GR. 4823

LE BRIDGE

par Arsène DesRochers

Pour réussir son contrat de manche à sans atout, le demandeur de la donne d'aujourd'hui exécuta un triple placement-de-main et un débloquage. Toutefois, comme cela arrive très souvent, une défense experte l'aurait fait chuter.

Donneur: Nord.
Personne vulnérable.

	♠ A 2 ♡ A D 8 6 4 ◇ V 9 8 7 ♣ A 9	
♠ D V 10 8 7 6 5 ♡ 10 7 ◇ 3 ♣ 6 5 4	NORD OUEST EST SUD	♠ R 3 ♡ R V 9 2 ◇ R D 10 ♣ D V 8 7
	♠ 9 4 ♡ 5 3 ◇ A 6 5 4 2 ♣ R 10 3 2	

Les enchères:

Nord	Est	Sud	Ouest
1 ♡	passe	1 Sa	2 ♠
2 Sa	passe	3 Sa	passe
passe	contre	passe	passe
passe			

Entame: dame de pique.

Est qui n'avait pas dit un seul mot avec un fort beau jeu s'empressa de contrer, puisque son partenaire, plutôt à tort qu'à raison, avait jugé bon de relancer avec une assez belle couleur, il est vrai, mais renfermée dans un jeu ne comptant pas la moindre force d'honneurs.

Ouest entama de la dame de pique, sur laquelle le mort joua le deux. Est la couvrit du roi et renvoya la couleur, ce qui fit sauter l'unique arrêt que tenait le demandeur à cette couleur. Sud joua ensuite un petit carreau du mort vers son as et continua la couleur d'un petit carreau, dont Est s'empara de la dame pour attaquer les trèfles par la dame, carte que le demandeur fit tomber sous l'as du mort. Un autre coup de carreau alla vers le roi d'Est, et ce dernier continua son attaque à trèfle par le huit. Après un moment d'hésitation, le demandeur risqua le dix de sa main et fut très heureux quand Ouest ne fournit que le cinq. Il est vrai que Sud aurait pu laisser filer le huit de trèfle vers le neuf de la table, mais il lui fallait prendre la main chez lui pour jouer son roi de trèfle, sur lequel il jetterait le valet de carreau de la table afin de débloquer les deux petits carreaux de sa main.

Maintenant, Sud joua ses deux petits carreaux maîtres, puis le roi et un petit trèfle, ce qui pour la troisième fois, plaça la main chez Est. Mais celui-ci, qui n'avait plus que des coeurs commandés par la fourchette roi-valet, se vit dans l'obligation d'attaquer cette couleur vers l'as et la dame du mort, ce qui fit gagner deux levées à coeur au demandeur. Le contrat était donc réussi, puisque Sud avait remporté un pique, deux coeurs, trois carreaux et trois trèfles.

Est peut éviter le placement-de-main répété à carreau en encaissant le roi de carreau après avoir pris le deuxième carreau de la dame, puis en renvoyant un petit trèfle. Le demandeur ne peut laisser le neuf de la table gagner la levée, sinon la main serait collée au mort, duquel il se verrait éventuellement obligé d'attaquer coeur. Il lui faut nécessairement prendre la levée de l'as, et ceci lui amène la perte de deux levées de trèfle à Est.

Anniversaire à l'académie S.-Patrice de Sherbrooke

Sherbrooke, 20. (DNC) — L'Association des anciens de l'académie St. Patrice célèbre cette semaine son 25e anniversaire de fondation.

Des manifestations spéciales auront lieu, en fin de semaine, au camp de l'association, au lac Stoke. La célébration de cet anniversaire coïncide avec le début des réunions de l'académie à la salle de l'église St. Patrice.

Samedi soir aura lieu le banquet annuel de l'association. L'invité d'honneur sera le R. F. Whalen, fondateur de l'association. Le Frère Whalen né en Irlande célèbre cette année son 60e anniversaire de vie religieuse.

Le peuple russe prévoit un conflit avec l'Ouest

Hof, Allemagne, 20. (PAf) — Trente-six Allemands détenus dans des camps de travaux forcés en Russie depuis la guerre ont affirmé hier que le peuple russe croit qu'une guerre avec l'Ouest est inévitable.

Les anciens prisonniers — 15 hommes, 18 femmes et trois enfants — font partie d'un groupe de soldats et de civils libérés en mai des camps de Kiev et de Brest-Litovsk.

Ils ont ajouté que les personnages officiels communistes avaient tenté de les garder en Allemagne de l'est et qu'ils avaient dû faire la grève de la faim avant qu'on leur permette de traverser en Allemagne occidentale.

Les militaires et les civils russes leur ont souvent dit qu'une lutte entre l'Est et l'Ouest ferait suite à une guerre civile en Allemagne.

De dangereux cerfs

—Les cerfs sont devenus nombreux dans la région entre Fort Frances et Kenora, Ontario. Les automobilistes disent que les cerfs se rassemblent en groupes sur les routes.

CONSTIPÉ?
Agissez *maintenant*—et soyez soulagé en quelques heures avec les Pilules Dr. Chase pour les Reins et le Foie. Vraiment laxatives, elles traitent deux choses à la fois. Des milliers de gens prennent ce remède efficace *quand ils en ont besoin*. Dr. Chase — un nom digne de confiance. 48-P
DR. CHASE PILULES
pour les REINS et le FOIE

Epargnez — CHEZ — HARTNEY

ENSEMBLE COMPLET DE CHAMBRE À COUCHER

NE MANQUEZ PAS CETTE AUBAINE — NOMBRE LIMITÉ SEULEMENT

Premier arrivé... Premier servi

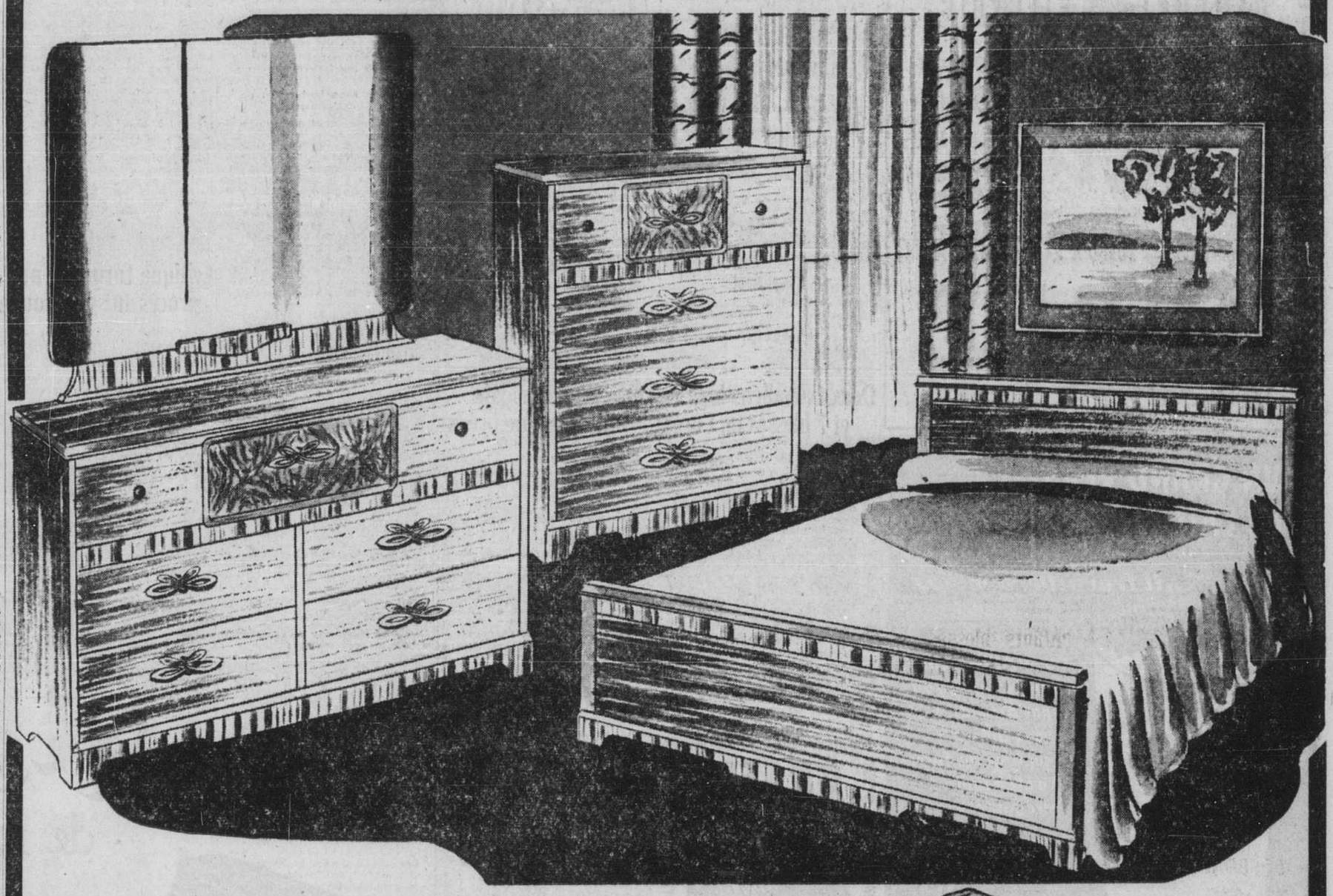

Chambre à coucher de haute qualité — 5 pièces — Économie de $100.

- Superbe mobilier de chambre à coucher 3 pièces en noyer appareillé ou chêne bruni — fabrication Knechtel
- Matelas à ressorts Marshall de luxe — Confortable au possible. — Coutil tissé de qualité.
- Sommier à lames "High Riser" — Construit pour donner plus de confort et de durée.

Non pas une vente "ordinaire" mais une vente du plus beau modèle Knechtel. Mobilier de chambre à coucher de 3 pièces — construction par des experts et fameux poli à la main exclusif à Knechtel. Fabrication robuste, tiroirs à guide central, pignons massifs et poignées d'un modèle exquis. PLUS — Matelas de luxe MARSHALL rempli de ressorts et recouvert de coutil tissé de haute qualité . . . PLUS robuste sommier à lames en acier pour plus de confort. Le mobilier comprend: bureau double avec miroir en verre poli, commode spacieuse et lit double.

ENSEMBLE COMPLET — 5 pièces
Rég. $399.50
SPÉCIAL
TANT QU'IL Y EN AURA

COMPLETE 299.50

TABLE DE CHEVET $27.95

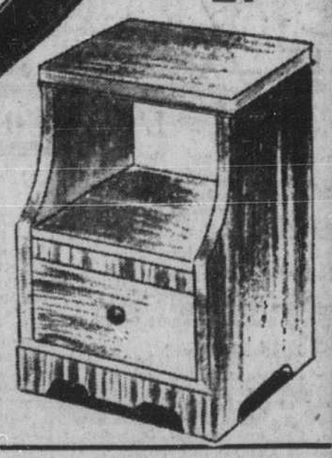

SEULEMENT 29.95 PLUS TAXE
LIVRENT CE SUPERBE ENSEMBLE DE 5 PIECES A VOTRE DEMEURE

HARTNEY
REPUTE POUR SES MEUBLES

MAGASINS OUVERTS CE SOIR JUSQU'A 9 HRES

1180, RUE STE-CATHERINE O. . . UN. 6-8541
6905, RUE ST-HUBERT . . . . . CR. 3111
1481, RUE MONT-ROYAL E. . . . . FR. 3102
4245, RUE WELLINGTON . . . . . YO. 3188

2 ans de pénitencier pour conspiration lors des vols de Petawawa

Pembroke, Ont., 20. (PCf) — Le sergent d'état-major J. M. Young, 40 ans, de Fredericton, a été trouvé coupable, hier, par un jury sous l'accusation de conspiration dans l'affaire des vols commis au camp militaire de Petawawa et il a été condamné à deux ans au pénitencier de Kingston par le juge A. C. McDougall.

Le jury a délibéré pendant une heure avant de rendre son verdict.

L'avocat de la défense, M. James Maloney, de Pembroke, a dit qu'il en appellera de la condamnation en alléguant que les trois déclarations de Young ont été obtenues illégalement et qu'elles sont inadmissibles comme preuves.

Le juge McDougall s'est adressé aux jurés pendant 38 minutes. Avant de faire le résumé de la preuve, il a dit qu'il leur appartenait de juger les faits dans cette cause.

Il a été tout particulièrement minutieux dans ses remarques au sujet de trois déclarations faites par Young à la police militaire et à la gendarmerie royale.

"Après avoir délibéré pendant deux jours, j'en suis venu à la conclusion que ces déclarations étaient admissibles parce que je suis convaincu qu'elles ont été faites librement et volontairement, et qu'elles n'ont pas été influencées par qui que ce soit, ou par des menaces ou des promesses qui auraient pu être faites à Young. Quant à la véracité de ces déclarations, c'est à vous d'en décider."

Les procès des six autres inculpés, le capitaine Donald W. Baldock, de Brandon, Man., David C. Mawhinney, Amos Durant et Jack Jacobson, tous trois de Brockville, Ont., Harry et Morris Eisen, de Pembroke, ont été remis aux Assises de cet automne, en septembre.

La trouvaille d'un journaliste de la "Presse"

"LE FREIN QUI NE RATE JAMAIS: LA PRUDENCE", ce slogan a valu à M. Roland Prévost, journaliste de la "Presse", le premier prix d'un concours de Genereux Motor, auquel 15,000 personnes ont participé. M. Prévost apparaît ci-dessus avec sa femme et M. Art. Leonard (au centre), commentateur radiophonique qui a accompagné M. et Mme Prévost dans leur voyage en avion à New-York. Des six propositions faites par M. Prévost, trois ont été jugées les meilleures de toutes. (photo Air-Canada)

Horreurs du régime de Peron

D'après les révélations d'un réfugié argentin aux E.-U., le Dr A. Caride.

Washington, 20. (AFP) — Une revue américaine publie cette semaine en tête de son numéro le premier article d'une série intitulée "Dans les chambres de torture de Peron". L'auteur en est un médecin argentin, le Dr Alberto Caride, maintenant réfugié aux Etats-Unis, qui présente un témoignage oculaire sur les méthodes de la "section spéciale" de la police politique de Buenos-Aires.

Le Dr Caride relate qu'il fut convoqué une nuit de février 1948, à la "section spéciale", où on le pria de soigner un prisonnier politique, jeune homme de 25 ans, qui mourait lentement d'innombrables blessures subies durant un interrogatoire de trente heures. La convocation du médecin visait, non pas à sauver le patient, mais à prolonger sa vie assez longtemps pour qu'il puisse être torturé de nouveau et amené à révéler un "complot communiste" dans lequel il était soupçonné de tremper.

Le Dr Caride fut informé qu'il avait été choisi par la "section spéciale" pour devenir son médecin traitant et fut menacé des pires châtiments s'il communiquait jamais à quiconque le fruit de ses observations dans les chambres de torture.

Le Dr Caribe révèle alors, dans ce premier article, les principales méthodes employées pour faire parler les prisonniers soupçonnés de vues hostiles au gouvernement Peron.

Tortures rappelant celles de l'Allemagne nazie

Ces méthodes vont de la grêle de coups scientifiquement portés aux points les plus sensibles du corps humain jusqu'à l'aiguille électrique et une version argentine de la baignoire chère à la gestapo: le prisonnier est suspendu par les chevilles à une corde passant sur un palan et est descendu lentement dans un bassin d'eau glacée où il étouffe jusqu'à ce qu'il parle ou meure. La liste de ces tortures, dont le Dr Caride garantit l'authenticité, semble un répertoire tiré des camps de concentration et des salles d'interrogatoire de l'Allemagne hitlérienne.

Le Dr Caride indique aussi la méthode utilisée par la police péroniste pour se débarrasser d'un prisonnier qui a été torturé en vain et qui a miraculeusement survécu: il est relâché un soir, délibérément écrasé sur la chaussée d'une rue obscure par une voiture de la "section spéciale" et son corps est laissé à la police ordinaire qui classe son cas comme "accident de la circulation".

Le Dr Caride, qui promet des révélations supplémentaires dans ses articles ultérieurs, se trouve aux Etats-Unis depuis quelques mois après s'être échappé d'Argentine, à bout de forces morales et physiques. Le 1er mai dernier, il prit la tête d'un groupe de six personnalités argentines membres des partis d'opposition, qui remirent à M. Trygve Lie, secrétaire général de l'ONU, aux fins d'étude par la Commission des droits de l'homme, une série de documents établissant les horreurs du régime péroniste.

Insuffisance de soufre

— La Conférence internationale des matières premières, réunie à Washington, continue à prédire que l'insuffisance mondiale de soufre va se prolonger pour le monde libre.

25 ans de prêtrise

M. L'ABBE LUCIEN VALOIS, vicaire à la paroisse S.-Henri, de Montréal, qui fête, cette année, le 25e anniversaire de son ordination sacerdotale. Il sera l'objet d'une belle manifestation d'estime de la part des paroissiens, dimanche, à l'issue de la grand'messe qu'il célébrera lui-même.

L'abbé Emile Thibault, ordonné à Sherbrooke

Sherbrooke, 20. (DNC) — S. Exc. Mgr J.-Aldée Desmarais, évêque d'Amos, a présidé, ce matin, en l'église St-Jean-Baptiste, l'ordination de l'abbé Emile Thibault. Mgr Desmarais était assisté de Mgr Hermann Morin, P.D., curé de la paroisse, et du R. P. Roland Ostiguy, O.M.I., du séminaire d'Ottawa.

Demain, le nouveau prêtre célébrera sa première messe au sanctuaire de Sacré-Coeur de Beauvoir, accompagné de l'abbé Antoine Samson, curé du Précieux-Sang de Capleton.

Dimanche matin, il chantera sa première grande-messe en l'église S.-Jean-Baptiste, assisté de Mgr Hermann Morin, P.D., curé de l'endroit, et des abbés Antoine Samson et Léopold Bégin, aumônier des Frères des Ecoles Chrétiennes à Compton. Le sermon sera prononcé par le R. P. Roland Ostiguy, O.M.I.

Pour la jeunesse

—Le conseil municipal de Hartford, Angleterre, a organisé un service de visite de demeures des pauvres gens pour y aider les familles et tout particulièrement y créer une ambiance plus favorable à la formation des jeunes.

"L'Hérétique" toué à son point de départ

Manon, Ile de Minorque, 20. (AFP) — Le canot pneumatique "L'Hérétique", à bord duquel se trouvent deux navigateurs, le professeur Bombard et Jack Palmer, a dû, à la suite d'une avarie survenue en haute mer, être remorqué au port de Ciudadela, d'où il était parti, lundi dernier, à destination de Palma de Majorque. Les deux hommes sont sains et saufs.

Dans la nuit de lundi à mardi, les navigateurs se sont trouvés immobilisés près du cap Nati et ont accepté l'offre des bateaux de pêche de les remorquer jusqu'à Ciudadela. Pendant les manoeuvres, le radeau chavira et les deux occupants furent précipités à la mer, perdant leur appareil de radio et quelques vêtements.

Le professeur Bombard et son compagnon ont maintenant l'intention de se rendre à Gibraltar en bateau pour continuer leur expérience dans l'Atlantique. Ils s'embarqueront, demain pour Palma de Majorque, d'où ils partiront pour Gibraltar, afin de reprendre leur navigation solitaire.

Critique formulée au procès du serg. Young

Pembroke, Ont., 20 (PC) — Me James Maloney, procureur de la défense, a, hier, critiqué les membres du corps de prévôté et de la Gendarmerie royale pour les méthodes auxquelles ils eurent recours afin d'obtenir des aveux du sergent d'état-major J. M. Young, de Fredericton, accusé de conspiration en rapport avec les vols considérables commis au camp militaire de Petawawa.

Dans sa plaidoirie en faveur de son client, Me Maloney a dit que ces gens avaient, de propos délibéré, trompé le sergent dans le but de parvenir à leurs fins.

L'avocat Maloney s'est demandé pourquoi la police provinciale ontarienne n'avait pas été appelée à faire enquête sur les vols perpétrés à Petawawa plutôt que les autorités militaires et gouvernementales.

"Est-il possible, dit-il, que quelqu'un ait voulu protéger des personnages plus importants? A-t-on voulu s'attaquer, de préference aux petits?"

Le procureur de la Couronne J. W. Pickup s'est borné pour sa part à résumer strictement les éléments de preuve.

CUISINE DE HAUTE REPUTATION

Pour un exquis dîner

Restaurant de la GARE WINDSOR

Le déjeuner et le dîner sont aussi servis tous les jours, de 12.00 à 2.30 et de 5.30 à 8.00.

$1.40 à $2.50

Mets et breuvages délicieux, service courtois, atmosphère distinguée... un repas dont vous garderez un souvenir agréable.

Permis de la C.L.Q.

Pacifique Canadien

Fruit du Soleil

POUR UNE SAVEUR PLUS RICHE

"Je suis M. Soleil . . . apportant tout ce que j'ai de bon sur votre table . . . dans ces tomates fraîches, rouges et mûres, qui entrent dans le Catsup Aylmer. Vous aimerez sa saveur plus riche."

C82-4F

CONGÉLATEUR DOMESTIQUE

GENERAL ELECTRIC

- Achetez en quantités et épargnez
- Espace pour denrées de base
- Couvercle facile à lever
- Lumière intérieure
- Séparations et cabarets amovibles

$698.

FACILITÉS DE PAIEMENTS

15% COMPTANT — JUSQU'A 24 MOIS pour PAYER

AUDET REFRIGERATION

26 ouest, rue CRAIG, près Boul. St-Laurent — PL. 6442

UN GRAND VERRE DE LAIT POUPART ...il travaillera mieux

Préférez le lait POUPART à tout autre breuvage au repas de midi, il vous aidera à récupérer vos forces et à bien finir votre journée.

LAIT homogénéisé
CRÈME
BEURRE
OEUFS
BREUVAGE-CHOCOLAT

PF 59

A. Poupart & Cie LIMITÉE

1715, rue Wolfe · FR. 2194*

Coin des ENFANTS

Bonnes vacances

Voici, sous forme de décalogue, un programme de vacances:

1. Ton catéchisme tu vivras continuellement.
2. Ta langue tu parleras toujours correctement.
3. Tes livres tu ne délaisseras que temporairement.
4. De sains exercices tu prendras quotidiennement.
5. De bonnes lectures tu feras assez fréquemment.
6. De bons compagnons tu choisiras soigneusement.
7. De tes parents, le conseil tu suivras fidèlement.
8. Ton patriotisme tu pratiqueras toujours fièrement.
9. Tes sous tu épargneras ou emploieras nationalement.
10. CANADIENS FRANCAIS tu seras, tes vacances durant.

Compliment

Lui. — Vous avez l'air de me prendre pour un parfait imbécile.

Elle. — Allons donc! Vous savez bien que la perfection n'est pas de ce monde.

Rébus

Réponse: Lé-trois-plus-grand-deux-vild'-Franc-ce-son-pas-rimare-seille-haie-Lion.

Les trois plus grandes villes de France sont Paris, Marseille et Lyon.

Exigence

"Pourquoi pleures-tu Charles?

"Le professeur m'a taloché parce que je n'ai pu trouver l'Amérique. Il voulait qu'en trois minutes je trouve ce qu'il fallut des mois à Colomb pour trouver."

Deux Canadiens tués et 7 blessés en Corée

Ottawa, 20. (PCf) — L'armée canadienne a publié, hier, sa 117e liste de pertes dans la guerre de Corée; elle comporte deux militaires tués au combat et sept autres blessés. La dernière liste de pertes avait été publiée le 13 juin.

Cela porte à 837 les pertes totales subies par l'armée canadienne en Corée, soit 148 morts, 621 blessés, 61 victimes d'accidents, six disparus et un prisonnier de guerre.

La liste publiée, hier, comprend des militaires originaires des provinces maritimes, de l'Ontario et des provinces de l'ouest.

Le lieutenant Harold George Fairhead, du 1er bataillon du Royal Canadian Regiment, a été blessé au combat. Son père, M. Frederick Fairhead, est domicilié à 116 avenue Lewis, Westmount.

Déficit américain moindre que prévu

Washington, 20. (PA) — Les experts financiers du gouvernement américain disent que le présent exercice, qui se terminera le 30 juin, se soldera par un déficit inférieur de $2 à $3 milliards aux prévisions. Le déficit sera probablement inférieur à $6,250 millions, peut tomber à $5,300 millions.

Dans son message budgétaire de janvier, le président Truman prédisait un déficit de $3,200 millions, à cause du réarmement des Etats-Unis et de ses alliés. Mais le réarmement ne s'est pas fait au rythme prévu alors.

Le pèlerinage annuel de Rouyn-Noranda à Ste-Anne

Le pèlerinage annuel de la région de Rouyn-Noranda au sanctuaire de Ste-Anne de Beaupré s'effectuera le 14 juillet prochain, annonce M. A.-P. Bibeault, agent du service des voyageurs du Canadien National pour la région de Québec.

Voyageant dans des wagons spéciaux les pèlerins quitteront Noranda le lundi, 14 juillet, pour arriver à Ste-Anne de Beaupré le lendemain matin.

Au retour le délai de validité des billets délivrés à cette occasion expirera le 21 juillet.

Mgr Albert Pelletier, P.D., curé de la paroisse de S.-Michel-Archange, à Rouyn, et M. J.-L. Dumas, agent du service des voyageurs, du Canadien National, accompagnera les pèlerins.

Vague de froid au Brésil: 6 morts

Sao Paulo, Brésil, 20. (PAf) — Une vague de froid dans le sud du Brésil a causé six pertes de vie, hier. La température a baissé à 39 degrés Fahrenheit. Deux des victimes sont mortes dans la prison municipale. C'est l'hiver dans cette région située au sud de l'Equateur.

Frontières établies

— Le traité d'Ashburton a réglé en 1842, la question de la frontière entre le Canada et l'Etat du Maine aux E.-Unis ainsi que dans la région du lac des Bois.

Meds Meds Meds Meds Meds Meds Meds Meds Meds Meds Meds Meds Meds Meds Meds Meds

GRATIS Offre d'essai

*Meds le tampon Modess

Cet été — adieu ceintures, serviettes, épingles. Employez Meds (de Modess), pratique, commode et si confortable!

Choisissez l'absorptivité qui vous convient: régulière ou "super".

Anne Gilbert, 44 F
607, édifice University Tower, Montréal 2.

Veuillez m'envoyer *gratuitement*, sous pli ordinaire, 3 tampons Meds et la nouvelle brochure "Savoir facilite tout".

Nom.....
(ÉCRIRE EN LETTRES MOULÉES)
Adresse.....
Ville.....Prov.....

*Marque de commerce déposée

Pour MAIGRIR

PRENEZ les tablettes MAIGROL, inoffensives, efficaces. Traitement 2 semaines. La boîte $1.00. Ecrivez à: PRODUITS PERFECTO, 45, rue St-Pierre, Québec, P.Q. — Spécial 6 mois pour $5.00

Paquet-Surprise de régals-éclair...

Tout ceci...

Boulettes
Saucisses enrobées
Biscuits "1-2-3"
"Spirales" au butterscotch
Chaussons aux fruits
Galettes
Shortcakes aux fruits
Crêpes et gaufres
Biscuits "thé"
Biscuits fondants
Pâtés à la viande
Biscuits au fromage

d'un seul mélange de base

Toutes ces recettes sont inscrites sur le paquet

FEUILLETON DE LA "PRESSE"

LE FAUSSAIRE DE L'EMPEREUR

par A.-V. de WALLE

(Reproduction autorisée par la Société des Gens de Lettres de France)

20 juin 1952.

36 (Suite)

— Vous aurez cela ce soir avec un petit viatique. Combien?

— Cent louis — puisque vous n'avez pas d'autre monnaie — me suffiront.

— Et vous partirez?

— Demain matin au petit jour. En attendant, ouvrez vos ouïes, bonnes gens, et que je vous conte la plus mirifique histoire qui puisse ébaudir, j'en suis certain le coeur de Mgr de Talleyrand-Périgord. Savez-vous pourquoi j'ai été arrêté?

— Je me doute, avança avec son joli rire Aimée, que ce n'est ni comme agent des Bourbons, ni comme espion de l'Angleterre, car vous croupiriez en ce moment, pour le moins, dans quelque cachot de Vincennes.

— Vous brûlez! Tel que vous me voyez, je suis un redoutable faux-monnayeur, un distributeur de faux billets de banque.

—Oh! Oh! Et on vous relâche?

— De faux billets de la Banque... d'Angleterre. Cette histoire de faux billets n'est nullement imaginaire. Le tyran a ses graveurs, ses faussaires, son imprimerie et ses distributeurs. Depuis plusieurs mois; à divers indices, à divers bruits je ne considérais pas la chose comme invraisemblable. Mais d'une hypothèse à la preuve matérielle des faits, il y a loin! Je me suis attaché à rechercher ces preuves.

L'aventure qui vient de m'arriver donne à toutes mes constatations précédentes le cachet officiel de la Police générale.

—Mais comment?

—J'ai d'abord établi l'existence de faux billets. J'en ai eu entre les mains et de si bien imité que je les ai d'abord pris pour authentiques et mis de bonne foi en circulation. Est-ce pour cela — mais je me demande comment? — que j'ai été arrêté? Je ne le comprends pas. Puis, après des enquêtes de toute nature, j'ai pu pénétrer chez un graveur du dépôt de la guerre qui grave en taille-douce une partie des planches de ces billets. Je l'ai si bien abusé, malgré ses précautions, qu'il m'a tout avoué sans en avoir bien conscience. La comtesse Kielmansegge m'avait procuré une signature de Rovigo, qui m'a servi de Sésame. Il faudrait surveiller cet homme. Si nous pouvions lui ouvrir les yeux, le détacher de sa malhonnête besogne, lui faire signer des "mémoires" de ses travaux, nous tiendrions contre le Régime un argument considérable.

Il haussa les épaules en accentuant légèrement son énigmatique sourire:

—Remarquez, argument politique dont il ne faut pas exagérer la portée! Toutes les puissances fabriquent de faux assignats pour se ruiner mutuellement. C'est aujourd'hui une arme aussi courante que la carabine et le canon.

Il fit une pause, demanda l'heure et reprit:

—L'accueil que j'ai reçu au Ministère de la Police, où on me tient pour un des agents répandant cette fausse monnaie, me prouve que cette opération est patronnée et soutenue secrètement par le gouvernement impérial lui-même.

Il conta en détails son audience chez M. Desmarets.

—Maintenant, mon ambition est de dépister l'un de ces agents distributeurs, et si possible celui qui opère dans la région de Hambourg. Celui ou ceux, car ils sont peut-être plusieurs. Je n'ai pour le moment aucun autre soupçon, aucune autre indication qu'un nom, celui d'un homme qui a travaillé autrefois dans les services d'espionnage en Autriche. Mais l'ignore absolument sous quelles apparences il se cache et où il se trouve. Dieu merci, j'ai quelques amis, qui pourraient peut-être m'éclairer, et notamment un financier...

—Qui?

—Le baron Jean, un intime de ma maison et un parfait gentilhomme qui m'a déjà rendu quelques services...

CHAPITRE V

CONNAISSEZ-VOUS CET HOMME?

Le baron Jean laissa passer cinq jours.

Au sixième jour, en fin d'après-midi, il se rendit à la maison Kammer. Walter l'introduisit dans le salon aux tapisseries.

Ce fut Yolande qui le reçut:

— Baron, ma belle-soeur est souffrante... Veuillez l'excuser.

Etait-ce une maladie diplomatique? un prétexte? Marie-Thérèse allait-elle lui glisser entre les doigts? Une rage sourde grondait en lui. Mais il ne laissa pas voir à la jeune fille son dépit intérieur.

— Je suis bien désolé, Mademoiselle, d'apprendre que la comtesse ne peut pas me recevoir. Mais j'espère que ce malaise est sans gravité et qu'elle sera sur pied rapidement.

— Je l'espère aussi, baron, se contenta de répliquer Yolande sans préciser sa pensée.

Le financier, cependant, fuyait le regard direct de la jeune fille, dont il redoutait les saillies trop franches et la perspicacité. Etait-elle complice dans la nouvile attitude de Marie-Thérèse? Ou bien était-ce l'incident de sa dernière visite qui avait entraîné un revirement chez la comtesse?

Ses yeux sombres s'égarèrent sur la tapisserie:

— Votre frère a là, Mademoiselle, de magnifiques tentures.

— Mon frère a loué cette maison meublée; ni ces tapisseries, ni aucun meuble ne lui appartiennt.

— C'est dommage! Il aurait pu vendre ces oeuvres d'art très cher: la composition, les coloris, tout est parfait.

— Et le sujet aussi, n'est-ce pas, baron? Un beau sujet de méditation!

Il tressaillit, atteint en plein dans le secret de ses pensées. Cette jeune fille devinait-elle son manège? Que savait-elle? Il affecta un air détaché.

— Le sujet est peut-être ce qui me plairait le moins. Je préfère aux épisodes bibliques de belles scènes guerrières ou champêtres.

Puis orientant différemment la conversation, il demanda avec une componction trop feinte:

— Avez-vous des nouvelles de M. de La Ferté-Bernard?

— Aucune!

— J'avais espéré faire jouer en sa faveur, quelques puissantes interventions. J'aurais été si heureux de rendre à son épouse ce mari si injustement séparé d'elle. J'avais cru être sur le point d'aboutir... Mais tout cela est très difficile. Et le cas, vous le savez, je m'excuse de le souligner, puisqu'il s'agit de votre frère, est grave. Néanmoins je n'abandonne pas la partie. Je songe à quelqu'un de bien placé près du ministre de la police, qui pourrait peut-être...

Yolande suivait sur les lèvres et sur les traits du visage du baron tous les signes évidents, quoique à peine perceptibles, du mensonge. Cet homme mentait bien. Mais il mentait. Quelque chose sonnait faux dans sa voix. Il n'y avait pas d'accord entre l'expression de son visage et les paroles prononcées. Il n'y avait pas de jaillissement spontané, mais superposition. La franchise de la jeune fille en était intuitivement avertie. Elle avait hâte de terminer cet entretien, qui la confirmait dans ses impressions dernières:

—Et Marie-Thérèse a pu me dire que cet homme lui murmurait des propos tendres et sincères!...

Une vague de dégoût monta dans son coeur. L'image du colonel Larchamp vint, un instant, se substituer à la figure hypocrite et inquiétante du financier. Et c'était comme un souffle d'air pur qui aurait soudain assaini cette pièce. Le colonel Larchamp! Ah! lui, au moins, ne dissimulait pas sa pensée. Il était loyal, il était généreux. Elle aurait aimé qu'il fût là, qu'il connût cette démarche du baron Jean. Elle aurait désiré le mettre au courant, lui faire part de son inquiétude croissante. Un danger menaçait Marie-Thérèse. Elle en avait de plus en plus la certitude. Mais que faire pour y parer? Sa belle-coeur devenait étrange; son attitude et ses paroles devenaient contradictoires. Elle ne parlait presque pas d'Antoine, comme si son mari était oublié. Elle pleurait facilement, se montrait nerveuse, capricieuse, sans défense contre les impressions les plus diverses.

—Mon frère, pensait Yolande, a certainement de grands torts envers sa femme. Mais je suis persuadée qu'il n'a rien à se reprocher d'autre, vis-à-vis d'elle, que de s'occuper davantage du service des Bourbons que de son foyer. Je frémis de penser que ce foyer pourrait maintenant se désunir totalement, se briser. Je crois qu'elle en veut à Antoine de cet emprisonnement qui la montre du doigt ici à la bonne société. Elle a honte. Au lieu de tenir la tête droite. Antoine n'a certainement pas fauté contre l'honneur. Et nous non plus. Le colonel Larchamp penserait comme moi, j'en suis sûre.

Elle mêlait de plus en plus, sans en avoir bien conscience, le colonel Larchamp à ses pensées et à ses engagements. Si le colonel Larchamp était ici, il penserait!... il dirait!... Si le colonel Larchamp svait cela, il déciderait ceci!...

Le baron Jean s'était rendu compte que la pensée d'Yolande ne le suivait plus. Elle avait pris sa mine la plus hautaine; et tout son regard éloquent disait: "Avez-vous terminé, Monsieur? Je ne crois pas un mot des platitudes que vous nous prodiguez".

Il se leva:

—Mademoiselle, voulez-vous présenter à la comtesse de La Ferté-Bernard tous mes voeux de prompt rétablissement. Je ferai prendre de ses nouvelles et m'informer du jour et de l'heure où elle pourra me recevoir.

Il s'inclinait et allait se retirer quand la porte s'ouvrit. Marie-Thérèse se tenait dans l'encadrement, belle et émouvante comme une apparition. Elle portait une robe de mousseline de soie blanche à taille très haute, festonnée et brodée d'un plumetis fleuri de soie verte. Sous l'étoffe légère, aux transparences laiteuses, le regard suivait facilement le contours du corps souple et nonchalant. Sous le bas de la robe, un petit pied chaussé de satin vert pâle avançait avec une grâce légère. Un collier de sept grosses émeraudes entourées de diamants, brillait sur sa gorge blanche.

—Quoi, baron, déclara-t-elle en lui tendant son poignet à baiser, vous étiez là et on ne m'avait pas prévenue?

—Mais, Mai-Thé, protesta Yolande, vous m'aviez dit, après le repas, que vous étiez souffrante, que vous montiez vous reposer, et qu'il ne fallait vous déranger sous aucun prétexte.

Oui, Marie-Thérèse était souffrante. Mais souffrante de n'avoir pas vu reparaître le baron. Pourquoi n'avait-il pas repris le chemin de la maison Kammer? Etait-il froissé de la question qu'elle lui avait posée au sujet de cette bague? ou de la façon si vive avec laquelle elle avait repoussé des libertés qui effarouchaient sa pudeur. Lui qui avait juré l'aimer avec tant de passion! Cet amour n'était-il qu'un feu de paille?

Sans doute, Marie-Thérèse se défendait encore de répondre à cet amour. Elle restait encore attachée, par un fil très fragile, à son mari. Mais son oreille s'était laissée séduire par ces mots d'amour auxquels son mari l'avait si peu habituée. Elle souhait encore les entendre, ces mots, entendre leur douce et tremblante musique:

—Je ne fais pas de mal, pensait-elle. J'écoute seulement. C'est si bon d'écouter des propos tendres.

De son lit de repos, elle avait entendu résonner le bruit lourd de marteau sur la porte d'entrée. Elle avait entendu le va-et-vient de Walter introduisant le visiteur. A cette heure? C'était lui.

Ce ne pouvait être que lui. Mais personne ne venait l'avertir. Que signifiait?

(à suivre)

Nombreuses ordinations sacerdotales

Grande cérémonie à l'Immaculée-Conception, le 29. — 22 Franciscains.

Un grand nombre de séminaristes ou scolastiques seront élevés à la prêtrise, à l'occasion de la fête des saints Apôtres Pierre et Paul, le 29 de ce mois. Le principal groupe recevra l'onction sacerdotale en l'église de l'Immaculée-Conception, des mains mêmes de Son Exc. Mgr Paul-Emile Léger. Trois séminaristes des missions étrangères de Pont-Viau, huit scolastiques de la Société de Jésus, deux Franciscains et un Trinitaire seront faits prêtres en l'église des Pères Jésuites. Mgr Léger conférera également, à cette occasion, les autres ordres à plusieurs séminaristes ou scolastiques.

Les ordinands de l'Immaculée-Conception sont: les RR.PP. Lambert Tremblay (Gaston), O.F.M., Cassien Marcil (Georges), Jean Guimond, S. J., Julien Laperrière, S.J., Jesus R. Perez, S.J., Hubert Therrien, S.J., Arthur Vézina, S.J., Angus J. Macdougall, S.J., Jean Bouchard, S.J., Joseph O'Connel, S.J., et Rodrigue Saint-Pierre, O.Ss.T., et MM. les abbés Guy Leduc, P.M.E., François Brunelle, P.M.E., et Fernand Larocque, P.M.E.

Le 29, dans les paroisses

Le même jour, soit le 29, deux scolastiques franciscains et cinq séminaristes des missions étrangères de Pont-Viau seront faits prêtres dans leurs paroisses. Le R.P. Evariste Lessard (Adrien), O.F.M., sera ordonné à Drummondville, par Son Exc. Mgr Edouard Jetté, auxiliaire de Joliette, et le R.P. Denis Paquin (Adrien), à S.-Léon, comté de Maskinongé, par Son Exc. Mgr Georges-Léon Pelletier, évêque de Trois-Rivières.

Les cinq séminaristes de Pont-Viau ordonnés le 29 dans leurs paroisses sont: MM. les abbéa Roger de Montigny et Léonidas Lachance, à Saint-Laurent, de l'Ile d'Orléans, par Son Exc. Mgr Maurice Roy, archevêque de Québec; Marcel Lavoie, à Petite-Rivière Saint-François, par Son Exc. Mgr Charles-Omer Garant, auxiliaire de Québec; Jean Bergeron, à la cathédrale de Chicoutimi, par Son Exc. Mgr Gearges Melançon, évêque de Chicoutimi; et Jean Bernier, à l'église Ste-Famille, de Sherbrooke, par Son Exc. Mgr Georges Cabana, archevêque de Sherbrooke.

Le 15 et le 22

Un scolastique franciscain, le R. P. Médard André (Florian), de Coteau Station, sera ordonné dans sa paroisse natale, dimanche prochain, le 22, par Son. Exc. Mgr Alfred Langlois, évêque de Valleyfield, et un autre a été fait prêtre, dimanche, soit le R. P. Terence Tobin (Joseph), qui sera ordonné par Son Exc. Mgr J.-H. MacDonald, archevêque d'Edmonton, à Edmonton.

Jeudi, le 12, trois Franciscains de la province canadienne de l'Ordre, étaient également élevés au sacerdoce à Baker Brook, N.-B., par Son Exc. Mgr J.-Roméo Gagnon, évêque d'Edmunston, soit les RR. P. Donald Nicknair (Emilien), Mathieu Audibert (Joseph) et Clarence Laplante (Conrad).

Déjà ordonnés

A l'occasion des grandes ordinations de la Trinité, le 7 juin, cinq autres Franciscains avaient été faits prêtres, deux à Québec, les autres à Trois-Rivières, Providence, R.I., Régina et Manchester. Ont été ordonnés à Québec, par Son Exc. Mgr Maurice Roy: les RR. PP. Venance Lizotte (Jean-Baptiste) et Benoit-M. Caron; à T.-Rivières, par Son Exc. Mgr G.-L. Pelletier, le R.P. Fiorent Sylvestre (Paul-Aimé); à Régina, Sask., par Son Exc. Mgr M. O'Neil, le R.P. Emeric Fahlman (Anthony); à Manchester, par Son Exc. Mgr Matthew Brady, le R.P. Ovide Tanguay (Joseph-Léopold); et à Providence, R.I., par Son Exc. Mgr Russell J. McVinney, le R.P. Abel Girard (Raymond).

Scholastiques japonais

Enfin, la province canadienne des Franciscains, verra sept de ses scolastiques japonais, élevés au sacerdoce, le 8 septembre, en l'église de Kita-Urawa. Ce sont: les RR.PP. Laurent Noguchi (Michel), Léon Matsuyama (Joseph), Etienne Sakurai (Edouard), M.-Bernard Hiyamizu (Bernard), Marie-Bonaventura Yamamoto (Thomas), Augustin Kataoka (Pierre) et Joachim Maegawa (Neboru Bernard).

En tout, la province canadienne des Franciscains aura donné à l'Eglise, cette année, 22 nouveaux prêtres.

Le R.P. Médard André

Le R.P. Médard André, qui sera ordonné prêtre, le 22, à Côteau Station, quittera le pays pour les missions du Pérou, à la fin de septembre. Ce religieux a fait ses études au Collège Séraphique de Trois-Rivières et est entré au noviciat de l'ordre, en 1943.

De son côté, le R.P. Cassien Marcil, un nouvel ordonné également, a reçu son obédience pour la mission du Japon, et s'y rendra à la fin de septembre.

Nouveaux prêtres du Seigneur

L. Tremblay

M. B. Haiyamizu

Térence Tobin

E. Sakurai

M. B. Yamamoto

E. Lessard

Denis Paquin

L. Matsuyama

E. Fahlman

B.-M. Caron

O. Tanguay

F. Sylvestre

Médard André

V. Lizotte

L. Noguchi

Abel Girard

A. Kataoka

J. Maegawa

C. Marcil

Donald Nicknair

M. Audibert

C. Laplante

Jean Bouchard

J. O'Connell

Arthur Vézina

A. J. Macdougall

J. R. Perez

H. Therrien

J. Guimond

J. Laperrière

F. Brunelle

Marcel Lavoie

F. Larocque

R. DeMontigny

Yvan Bergeron
Studio O. Allard

Jean Bernier

Guy Leduc

L. Lachance
Studio O. Allard

Plusieurs de ces religieux ou prêtres des Missions étrangères recevront l'onction sacerdotale, le 29 de ce mois, en la fête des saints Apôtres Pierre et Paul, à l'église de l'Immaculée-Conception. D'autres le seront, le même jour, dans leurs paroisses natales. D'autres enfin, parmi le groupe des Franciscains, ont déjà été ordonnés à l'extérieur, où le seront un peu plus tard. A remarquer que les 22 religieux franciscains, même ceux du Japon, appartiennent à la province canadienne de l'ordre. Un religieux de l'ordre des Trinitaires, dont la photo n'apparait pas ici, le R.P. Rodrigue Saint-Pierre, sera également fait prêtre, le 29, à l'Immaculée-Conception.

Un besoin grandissant de professeurs laïcs

Québec, 20. (PCf) — S. Exc. Mgr Charles-Omer Garant, auxiliaire de Québec, a déclaré, hier soir, que les institutions d'enseignement secondaire de la province de Québec auront de plus en plus besoin de professeur laïcs, au fur et à mesure que le clergé ne pourra plus répondre à la demande.

Il parlait aux membres de l'Association des professeurs laïcs d'enseignement secondaire de la province de Québec réunis à l'occasion du dîner clôturant le premier congrès de cet organisme.

Mgr Garant, qui a participé à la fondation de l'Association en février 1945, affirma que les organisations professionnelles sont devenues nécessaires et que l'A.P.L.E.S. a pour fonction de donner à ses membres, le sens de leurs responsabilités. En terminant, il a précisé son désir de voir les professeurs laïcs collaborer étroitement avec les autorités religieuses en matière d'enseignement secondaire.

A la séance d'étude, des communications ont été présentées par MM. Rolland Paquette, du collège S.-Jean-de-Brébeuf, Montréal; Gustave Labbé, du Séminaire de Rimouski; Pierre-Yves Paradis, du Séminaire de Gaspé, et Henri Sabin, de l'Externat classique de S.-Jean-Eudes.

Tous ont établi la situation du professeur laïc dans leur propre collège. La discussion a permis à tous les professeurs venus de tous les coins de la province d'émettre leurs opinions sur le projet.

Talal n'a pas voulu rencontrer le premier ministre de l'Irak

Lausanne, 20. (AFP) — Le premier ministre irakien Noury Said est arrivé hier en fin d'après-midi, de Genève, à Lausanne et est descendu à l'hôtel où s'est retiré le roi Talal de Jordanie. A l'arrivée du premier ministre irakien, Hafez Abdul Hadi, chef du protocole du roi Talal, qui se trouvait dans le hall de l'hôtel, n'a pas cherché à entrer en contact avec lui et a déclaré qu'il n'avait pas demandé d'audience au souverain. Le roi Talal a quitté l'hôtel un quart d'heure après l'arrivée du premier ministre irakien, sans l'avoir rencontré.

La Grande-Bretagne accusée de piraterie

Téhéran, Iran, 20, (PAf) — Les journaux iraniens ont accusé, hier, la Grande-Bretagne de piraterie en haute mer.

Un nouvel écho d'antibritanisme s'est fait entendre dans les journaux de toutes nuances politiques à propos du pétrolier "Rose Mary" qu'un tribunal britannique a obligé de demeurer dans le port d'Aden avec sa cargaison de 1,000 tonnes de pétrole iranien.

"C'est ainsi qu'un pays qui a lutté contre la piraterie pendant deux siècles recourt maintenant lui-même à la piraterie", commente le journal semi-officiel "Bakhtar Emrooz".

Selon le journal d'opposition "Nabard", le gouvernement britannique peut bien avoir organisé toute l'affaire dans le but d'effrayer les acheteurs éventuels de pétrole de l'Iran.

A nos bibliothèques

—Les bibliothèques canadiennes ont un assortiment de quelque 6,500,000 volumes et environ 1,200,000 personnes leur empruntent une moyenne de 17 livres par an.

ANNONCE

TOUX BRONCHIQUE

Une toux bronchique énervante vous empêche-t-elle de dormir? Le flegme est-il si épais dans vos bronches que la toux ne suffit pas à le détacher? Les capsules RAZ-MAH Templeton sont spécialement faites pour détacher le flegme, en permettre l'expulsion et vous soulager de cette toux et de ce sifflement. Achetez RAZ-MAH aujourd'hui. 65c, $1.35 toutes pharmacies. R-56F

SAVEUR EUROPÉENNE — par Henninger Bräu

Les "Bier-Garten" jouent un rôle important dans la vie allemande.

C'EST DANS LA VALLÉE DU RHIN, FAMEUSE POUR SA BIÈRE, QUE SE TROUVE HENNINGER-BRÄU. SON MAÎTRE BRASSEUR FUT L'UN DES SEPT EXPERTS EUROPÉENS QUI CHANTÈRENT LES LOUANGES DE LA PILSENER LABATT.* GOÛTEZ, VOUS AUSSI, CETTE BIÈRE LÉGÈRE ET PIQUANTE AU GOÛT SEC ET MOELLEUX. VOUS AIMEREZ SA SAVEUR RAFRAÎCHISSANTE!

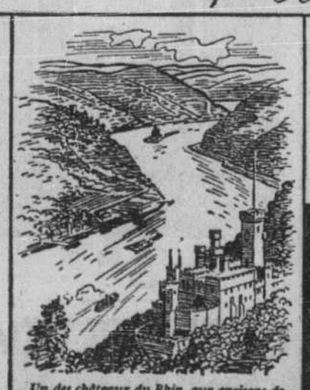
Un des châteaux du Rhin, aux environs de la brasserie Henninger.

Henninger Bräu
Frankfurt a.M. 26.4.1951
"... heureux de découvrir ... une excellente bière à saveur Pilsener." HENNINGER-BRÄU
maître brasseur B.H. Schubert

*Labatt — n'y a rien qui la batte!

DERNIÈRE SEMAINE

HATEZ-VOUS ! Même si vous n'avez pas besoin de vos meubles immédiatement, choisissez-les cette semaine pour profiter de cette offre sensationnelle.

Modernaire

- √ Où voulez-vous aller? Bermudes, Miami, New-York, Atlantic City, Niagara, Toronto?
- √ Ceci n'est pas un tirage, et s'adresse à tous — non seulement aux futurs mariés.
- √ Nous payerons les dépenses de voyage (transport aller-retour et hôtel pour 2 personnes).
- √ A quiconque achètera un ménage aux magasins Modernaire.
- √ Chaque client bénéficie d'un voyage gratis en proportion du montant de son achat.
- √ On remettra en argent comptant la valeur totale du voyage si le client le préfère.
- √ C'est l'offre la plus sensationnelle jamais faite au Canada.
- √ Notre choix de meubles et tapis est des plus complets : vous y trouverez sûrement le mobilier qui convient à votre goût et à votre bourse.
- √ Nous sommes vendeurs autorisés de toutes les meilleures marques de réfrigérateurs, poêles, lessiveuses, etc., telles que Frigidaire, Moffatt, Westinghouse, G.E., etc.

15% COMPTANT

JUSQU'A 24 MOIS POUR PAYER

UN LEGER DEPOT RESERVERA VOTRE ACHAT PENDANT 6 MOIS, ENTREPOSE ET ASSURE GRATUITEMENT.

$1,000

sont offerts à quiconque peut prouver que cette offre n'est pas réelle ou que nous avons majoré nos prix.

AU CONTRAIRE NOS PRIX SONT TOUJOURS LES PLUS BAS EN VILLE

PRIX SPÉCIAUX

MOBILIERS DE CHAMBRE • CHESTERFIELDS • MOBILIERS DE CUISINE

À L'OCCASION DE CETTE

VENTE SENSATIONNELLE

RADIOS • POELES • LESSIVEUSES • APPAREILS DE TELEVISION •

RÉFRIGÉRATEURS

MODELES 1952

FRIGIDAIRE

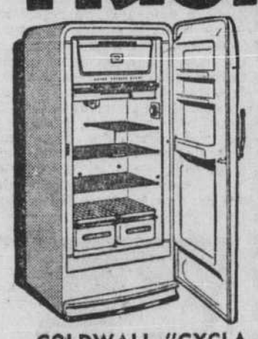

COLDWALL "CYCLAMATIC" 9 PI. CU.

Le fameux nouveau Coldwall entièrement automatique. Ni dégivrage, ni aliments desséchés, tablettes sur glissières, tablettes dans la porte et Super-Freezer géant. $529.75

$18.76 PAR MOIS
$79.47 COMPTANT, plus taxe

NOUVEAU 8.8 PI. CU.

Avec tablettes dans la porte et Super-Freezer pleine largeur. Le "Frigidaire" le plus économique et le plus populaire.

$399.75

$14.16 PAR MOIS
$60.00 COMPTANT, plus taxe

FRIGIDAIRE 6 PI. CU.

Idéal pour petite cuisine. Mécanisme exclusif Meter-Miser comme sur les gros appareils. Super-Freezer et hydrateur. $299.75

$10.62 PAR MOIS
$45.00 COMPTANT, plus taxe

INTERNATIONAL HARVESTER

TRI-MATIC DE LUXE 8.5 PI. CU.

Dégivrage automatique 3 façons, ce qu'il y a de plus nouveau. Tablettes plaquées chrôme. Compartiment à beurre et 3 tablettes dans la porte.

$467.75

$16.57 PAR MOIS
$70.17 COMPTANT (plus taxe)

8.2 PI. CU. ECONOMIQUE

Extra-grand à prix minimum! Seulement 25" de largeur. Congélateur pleine largeur et hydrateur géant. Porte garde-manger.

$329.75
$11.68 PAR MOIS
$49.47 COMPTANT, plus taxe

7.4 PI. CU. POPULAIRE

Congélateur pleine largeur avec vue intérieure. Tiroir à viandes, ouvre-bouteille dans la porte et tablettes réglables.

$286.75
$10.16 PAR MOIS
$43.02 COMPTANT, plus taxe

DEGIVRAGE ECLAIR 9.4 PI. CU.

Admiral De Luxe automatique. Congélateur et tiroir pleine largeur. 2 hydrateurs profonds. Conditionneur de beurre et étagères dans la porte. $449.95

$15.94 PAR MOIS
$67.50 COMPTANT, plus taxe

Admiral

9 PI. CU. PRATIQUE

Congélateur pleine largeur d'une capacité de 37 livres. Hydrateur et tiroir à viandes. Prix minime.

$369.95
$13.11 PAR MOIS
$55.50 COMPTANT, plus taxe

TOUJOURS LA MEILLEURE ALLOCATION D'ECHANGE

OUVERT LE VENDREDI JUSQU'A 9 ET LE SAMEDI JUJSQU'A 6

Modernaire INC.

René TURGEON, prop. 4179, rue ST-DENIS BE. 2811 Robert TURGEON, gérant

Succursale, 5401 ave PAPINEAU — FA. 7549 — André Turgeon, gérant

De gros saumons

—On a constaté la présence de gros saumons dans la rivière Ledway, voisine de Liverpool, en N.-Ecosse. Le premier saumon pêché pesait plus de 14 livres.

Un loyer qui ferait sûrement l'affaire de plusieurs gens!

Windsor, Angleterre, 19. (Reuters) — Le duc de Wellington est allé, hier, au château de Windsor, payer à la reine son loyer annuel: un petit drapeau tricolore.

Ce paiement symbolique, offert à l'anniversaire de la défaite de Napoléon par son illustre ancêtre à Waterloo, il y a 137 ans, représente le loyer que le duc doit pour sa demeure familiale sise à Strathfieldsaye, dans le Hampshire.

Le manoir fut donné au premier duc de Wellington — le "duc de fer" — à condition que lui et ses descendants remettent personnellement le gage de son loyer chaque année, au château de Windsor.

Les drapeaux miniature sont conservés dans un écrin spécial à Windsor. C'était hier le premier remis à la nouvelle reine. Plus tard, le duc de Wellington était l'un des invités d'Elizabeth II au traditionnel banquet Waterloo.

(BUP) — La princesse Margaret a joué du piano et chanté pour les invités de sa soeur, la reine Elizabeth, au château de Windsor, hier soir. Des amis ont affirmé que la jeune princesse avait une jolie voix et jouait du piano "très bien". Elle préfère la musique populaire aux grands maîtres.

GRATIS AVEC TOUT ACHAT DE $2.00 OU PLUS, ET D'UN PAQUET DE NOURRITURE A 35c

★ AQUARIUM
★ 2 POISSONS DORES
★ DE JOLIES ROCHES COLORIEES
★ UNE PLANTE MARINE

Prescriptions remplies avec soin

Ouvert le dimanche de 10 a.m. à 10 p.m.

LIVRAISON GRATUITE PAR TOUTE LA VILLE

Invitation spéciale aux gens de la campagne

VACANCES

Procurez-vous dès maintenant tous les articles nécessaires pour des vacances sans ennuis

Pharmacie PAQUIN WILBROD

P.-M. PAQUIN, Ph., prop.,

1672 EST rue MT-ROYAL — FA. 6895

LE COURRIER DE COLETTE

Ce n'est pas tout de trouver à se marier. Il faut se bien marier puisque c'est pour la vie, et c'est là que se dressent les grandes difficultés.

D.—J'ai eu une jeunesse heureuse auprès de ma mère qui m'a donné, à défaut d'une grande instruction une éducation soignée, ce dont je lui suis reconnaissante. Mais, à trente ans, ne croyez-vous pas qu'une jeune fille doive sérieusement songer au mariage? J'étais fréquentée par un jeune homme honnête et distingué en qui j'avais la plus grande confiance. Je l'ai bien accueilli, je me suis montrée aimable et gentille à son égard et, un jour il m'a quittée sans aucune explication. J'ai eu tellement de chagrin que j'ai perdu confiance en tous les jeunes gens. De peur d'être déçue de nouveau je refuse toutes les invitations. Qu'en pensez-vous? Comment se fait-il que tant de jeunes filles qui fréquentent les clubs de nuit et qui boivent trouvent de bons maris? Faudrait-il se jeter dans les bras des jeunes gens pour leur prouver notre amour, comme beaucoup le prétendent? Moi, je ne suis pas du tout de cet avis, car il me semble qu'un garçon sérieux apprécie davantage la jeune fille qui sait garder sa place. Dites-moi votre opinion, s'il vous plaît? — ASSIDUE A VOTRE COURRIER.

R.—Vous êtes sage et vous avez raison de vouloir le rester, croyez-moi. Même s'il était vrai que les jeunes écervelées qui se croient tout permis trouvassent plus facilement à se marier que leurs soeurs plus sérieuses, ce qui est loin d'être prouvé, d'ailleurs, il ne faudrait ni les envier ni les imiter. Car se marier n'est pas tout, vous le savez sans doute: il faut vivre en s'efforçant de conserver le bonheur auquel on a cru atteindre. Or, cela n'est possible que si l'on connaît ses devoirs, si l'on s'est préparé à les remplir et si le mari et la femme sont, sur ce chapitre en parfait accord. Et, vous pouvez en croire tous ceux qui ont les yeux ouverts sur la vie d'aujourd'hui, ce n'est pas dans les boîtes de nuit, ni dans les "jolly-rides" que l'on apprend ces choses.

Vous avez assez vécu déjà et vous êtes assez intelligente pour avoir constaté le nombre effarant de ménages malheureux, de ménages séparés, de femmes et de maris infidèles, de foyers négligés, de foyers sans enfants, etc. Je veux croire que vous avez réfléchi à cet état de choses et que vous pouvez en tirer des conclusions. La première qui s'impose, n'est-ce pas celle qu'il vaut mieux rester célibataire que de se mal marier? Cela ne signifie pas du tout que vous devriez dès maintenant renoncer au mariage. Assurément, il existe encore une consolante majorité de garçons sages et réfléchis qui connaissent les responsabilités d'un foyer à fonder et ne s'aventurent pas à la légère dans cette entreprise. Le moment venu, ils ont la sagesse de rechercher une compagne méritant leur confiance, même si leurs expériences de jeunesse les ont déçus.

Vous ne devriez pas refuser toutes les invitations; il y en a certainement d'intéressantes; vous êtes assez éclairée pour faire un choix, quitte à recommencer si vous reconnaissez avoir fait fausse route. Le jeune homme qui vous a quittée a sans doute reconnu que vos caractères ou vos goûts ne se convenaient point et il a préféré rompre les relations, en silence, trouvant que les explications étaient trop difficiles. C'est une conjoncture où se trouvent un jour ou l'autre, beaucoup de garçons et aussi de jeunes filles. Il y a heureusement lieu de reprise.

Il ne faudrait pas pousser trop loin le pessimisme et aller jusqu'à croire que les filles sages doivent se dévoyer pour trouver un mari. Vous devez connaître des ménages heureux: vous savez alors que la base de leur amour, de leur bonheur est l'estime mutuelle qu'ils se portent; or on n'estime que ceux qui le méritent, vous le savez. Ne fréquentez donc que des gens honnêtes et vous verrez qu'un jour, luira pour vous l'aurore d'un honheur durable et mérité. — COLETTE.

Q.—Un renseignement, je vous prie. Doit-on inclure la feuille de papier de soie avec un faire-part de mariage? A quoi sert cette feuille que l'imprimeur remet?— FUTURE MARIEE.

R.—On laisse ce papier, destiné à empêcher que l'encre d'imprimerie déteigne sur le papier plié aussitôt que sorti des presses.

A Maman en peine: Recevez simplement ces gens, avec tout votre coeur et selon vos moyens. Viandes froides, poulet et jambon, accompagnés de salades constituent un menu très convenable, précédés d'un consommé et suivis de desserts et café. Vous offrez un vin au début, comme apéritif, avant de vous mettre à table. Si vous n'avez pas la place pour asseoir votre monde à table, vous pouvez présenter ces assiettes toutes préparées à chacun, au salon. Vous n'avez pas de cadeau à offrir au prêtre, cousin du fiancé, qui bénira les fiançailles, c'est à votre futur gendre de voir à ce que ce déplacement ne coûte rien à son jeune parent.

Q.—Je paie la note de l'épicier tous les lundis, cela se chiffre entre 28 et 32 dollars, pour ma femme et moi, deux filles de 11 et 13 ans. Je trouve cela un peu cher. — UN QUI VEUT SAVOIR.

R.—Ce n'est pas excessif, mais peut-être que si vous mettiez cet argent entre les mains de votre femme il ferait plus de profit. C'est à tenter.

A Secrétaire en peine: Je ne crois qu'il soit exagéré de votre part de demander ce léger surplus. A vous de savoir si les avantages que vous trouvez à cet emploi peuvent compenser le sacrifice d'argent que vous faites en ne cherchant pas une autre situation.

Q.—Comment procède la mariée pour trancher le gâteau de noce et en distribuer à chacun?— PAQUERETTE.

R.—La mariée ne fait que trancher le première étage du gâteau, c'est à dire la base, et aussitôt les premiers morceaux coupés, quelqu'un d'autre, le maître d'hôtel, si la réception a lieu en dehors, se charge de continuer de le couper et de le servir aux invités. Pour votre autre question, la mariée ne porte pas de bijoux pour la cérémonie, sauf quelquefois un rang de perles, si c'est le cadeau de son mari.

A Paul-Emile M.: Il doit y avoir des asiles pour vieillards dans votre région. De toute façon, la chose regarde son fils avant les étrangers. Adressez-vous à lui.

Coeur en peine. — La seule manière, à mon avis, de régler le problème, c'est de rompre toutes relations avec cet homme qui a abusé de vous, d'une façon odieuse, mais contre qui vous avez perdu tout recours en laissant passer les années. Vous pourriez tout de même consulter un avocat, mais je pense que ce serait des frais inutiles. Essayez de refaire votre vie en étant plus sage et plus prudente, mais aussi en cessant de compter sur cet homme sans conscience.

$13.50 COMPTANT VOUS PROCURENT UN **RÉFRIGÉRATEUR**

9½ PI. CU.
BALANCE JUSQU'A 24 MOIS

MODELES à partir de $269.

Marques réputées telles que :

- ADMIRAL
- HOTPOINT
- ROGERS-MAJESTIC
- INT. HARVESTER
- PHILCO
- ROY

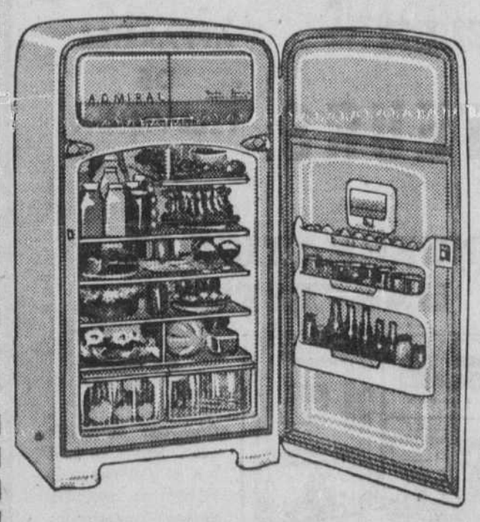

SPECIAL — **GLACIERES USAGEES $5.00**

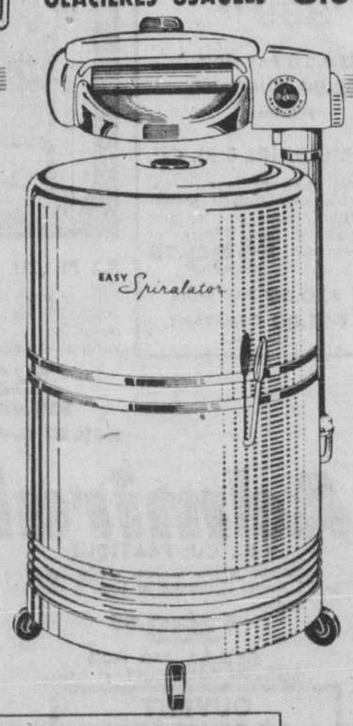

ASSISTEZ À LA DÉMONSTRATION

DE LA FAMEUSE LESSIVEUSE

Easy "SPIRALATOR"

MODELE 88

A NOTRE MAGASIN
4557 RUE PAPINEAU

VENDREDI, de 2 hrs à 9 hrs

SAMEDI, de 2 hrs à 5 hrs

Modèles à partir de

$129.00

Une rose sera donnée à chaque dame assistant à cette démonstration.

$10.00 COMPTANT. BALANCE $2.50 PAR SEMAINE

Dépositaires des fameux produits

• HOTPOINT • PHILCO • CONNOR • ROGERS-MAJESTIC • GURNEY • EASY

J.E. Beauséjour

Assortiment complet de chesterfields, mobiliers de chambre, cuisine, radios et accessoires électriques

4557 PAPINEAU — OUVERT LE VENDREDI JUSQU'A 9 HEURES — FA. 3038

M. Roger Néron et Mme Néron (Claire Primeau) mariés récemment à Saint-Timothée. M. Néron est le fils de M. et de Mme J.-E.-A. Néron, de Kénogami, et Mme Néron, la fille de M. Hervé Primeau, décédé, et de Mme Primeau, de Saint-Timothée.

M. Robert Pépin et Mme Pépin (Marielle Arcand) dont le mariage a été célébré récemment en l'église Sainte-Madeleine Sophie, d'Ahuntsic. Le marié est le fils de M. et de Mme Armand Pépin, et la mariée, la fille de M. et de Mme Adolphe Arcand.

M. et Mme Emile Gagnon, photographiés à l'issue de leur mariage célébré récemment en l'église Notre-Dame. Mme Gagnon (Henriette Saint-Arnaud) est la fille de M. et de Mme Gratien Saint-Arnaud, et le marié, le fils de M. et de Mme Séraphin Gagnon.

Les Truman parmi les ménages unis

Beverly, Hills, Californie, 19. (BUP) — Le président des Etats-Unis et Mme Truman ont été choisis comme les époux les plus heureux par la Ligue des parents d'Amérique.

Mme Béatrice Jackson, présidente de ce mouvement national, a déclaré que l'épingle d'or accordée annuellement avait été envoyée aux Truman, aussi bien qu'à six autres ménages bien connus.

Après une enquête de trois mois, ces ménages reconnus comme les plus heureux par la Ligue, sont: le chef d'orchestre Léopold Stokowski, qui épousa en 1945 Gloria Vanderbilt; l'acteur de cinéma Alan Ladd et sa femme, Sue, mariés depuis 10 ans; M. et Mme Henry Ford II, mariés depuis 12 ans; Casey Stengel, gérant des Yankees de New-York, et sa femme, Edna, mariés depuis 28 ans; le général et Mme Douglas MacArthur, depuis 14 ans; et Irving Berlin et sa femme, Ellen, mariés depuis 1926.

La Ligue des parents, composés de 3,987 membres, mena cette enquête pour découvrir si le coût élevé de la vie et la menace d'une troisième guerre mondiale avaient augmenté le nombre des divorces. C'est ainsi que les sept ménages les plus heureux furent découverts.

POUR UN SUPPORT LEGER ET UN MAINTIEN PARFAIT PORTEZ

BRASSIERE ET GAINE Corette

ELLES VOUS ASSURENT LA TAILLE ELEGANTE QUE VOUS RECHERCHEZ

Violente tempête à New-York

New-York, 20. (PAf) — Une courte mais violente tempête a fait rage sur la ville de New-York, hier après-midi, le vent atteignant une vélocité de 70 milles.

Le mercure a baissé de 83 à 65 degrés.

Dans la 30e rue ouest, près de la neuvième avenue, un réservoir à eau, qui se trouvait sur le toit d'un immeuble, a été emporté par le vent.

Plusieurs fenêtres ont été brisées aux étages supérieurs de la Bourse des denrées.

Nouvel appareil de sûreté

LaHaye, 20. (AFP) — Une entreprise d'Apeldoorn vient de commencer la production d'une nouvelle machine de sûreté électrique très sensible, inventée par un ingénieur d'Appeldoorn, M. H. W. S. Mulder, et qui pourrait être utilisée dans les usines.

Cet appareil arrête automatiquement une machine lorsqu'il y a surcharge de courant électrique. Il réagit aux défauts survenant dans une machine en un millième de seconde.

UN PURGATIF EFFICACE

LIMONADE ASEPTA

AGRÉABLE AU GOÛT

Le R. Père Léo Poser, de nouveau supérieur

Sherbrooke, 20. (DNC) — Le R.P. Léo Poser, supérieur du Mont-Ste-Anne, dirigé par les religieux de Mariannhill vient d'être nommé de nouveau supérieur de cette maison pour un deuxième mandat. Le Père Poser part aujourd'hui même pour l'Europe où il ira visiter ses parents qu'il n'a pas vu depuis dix ans. Il visitera aussi les couvents de Mariannhill en Suisse, Hollande, Allemagne ainsi qu'en Angleterre où il rencontrera le supérieur général. Pendant son absence, il sera remplacé par le R.P. Emile Anderezgen que le conseil général vient de nommer préfet des études et directeur au Mont-Ste-Anne.

Que vous projetiez une grande réception de noces, un déjeuner nuptial simple ou tout autre genre de réunion — ici, à l'Hôtel de LaSalle, nous sommes tous A VOTRE DISPOSITION.

Pour locations, signalez UNiversity 6-6492.

Hotel de LaSalle

Pour couronner tout repas...

DES OLIVES CORONATION!

Les olives améliorées CORONATION . . . si savoureuses, si tentantes donnent la touche finale à tout repas d'invités . . . ajoutent un nouvel intérêt aux repas les plus simples. Elles sont empaquetées dès qu'elles ont atteint le summum de saveur . . . fermes, rondes et succulentes—un délice auquel vous voudrez revenir souvent . . . souvent! Demandez les Olives CORONATION à votre épicier aujourd'hui même!

CORONATION BRANDS

MONTREAL

KOURI PACKING CO. LTD.

Empaqueteurs des Oignons 'Coronation' de réputation mondiale

La chaussure que vous aimez!

DE NEW-YORK À VOUS

$7.95 *et plus*

TOUT BLANC TRES ESTIVALE

AUSSI BELLES SACOCHES à PRIX POPULAIRES

5 MAGASINS

R. AUBIN et A.R. CHARRETTE PROPRIÉTAIRES

CHAUSSURE Normandie

POUR LA FEMME CHIC

163 est, rue STE-CATHERINE, près Hôtel-de-Ville..... HA. 5322
464 est, rue STE-CATHERINE, près Berri..... MA. 7928
1207 est, rue STE-CATHERINE, près Montcalm..... AM. 4091
1657 est, ave MONT-ROYAL, près Marquette..... AM. 1667
6648 rue ST-HUBERT, près St-Zotique ..... TA. 9483

RESTEZ JEUNE...

aussi longtemps que possible!

Ormonice d'origine française!

est le plus sensationnel produit de Beauté jamais présenté à la Femme! Le succès qu'il remporte se traduit par des milliers de lettres de félicitations!

RESTEZ JEUNE et SEDUISANTE avec

L'HUILE "ORMONICE" — LA CREME — LES AMPOULES

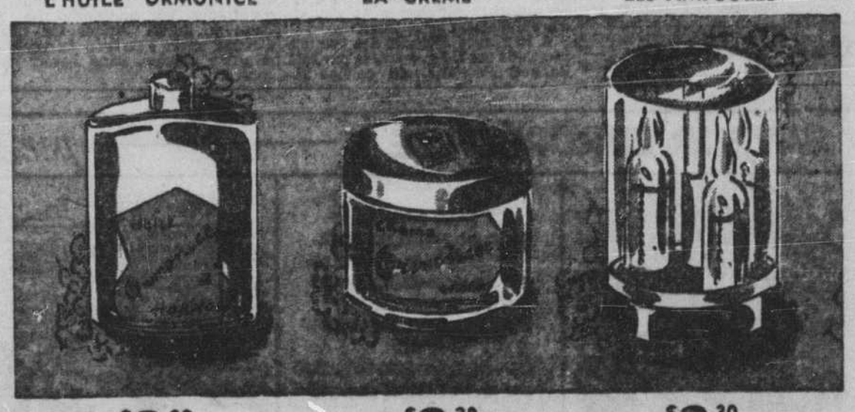

$3.30 — $3.30 — $3.30

PHARMACIE MONTRÉAL

La plus grande pharmacie de détail au monde — DUQUET & DUQUETTE, pharmaciens-propriétaires

HA. 7251 — Livraison gratuite jour et nuit

Vos vedettes à l'antenne de

CKAC

7 h. 30 p.m.
Betty
HUTTON
"Hollywood vous parle"

7 h. 45 p.m.
Colette
SEGUIN
"Colette et Roland"

11 h. 15 p.m.
Georges
ULMER
"Chanteur de genre"

Demain, 9 h. 05 a.m.
Germaine
LEMYRE
"Le Casino des jeunes"

Demain, 1 h. 30 p.m.
Béatrice
RODIER-LETONDAL
"Vos étudiants chez nous"

L'HORAIRE DES ÉMISSIONS

VENDREDI

P.M.	CKAC 730 kil.	CHLP 1410 kil.	CBF 690 kil.	CKVL	CFCF	CBM 940 kil	CJAD
6 00	Bon appétit	Nouvelles	Ivan l'intrép	Prog. Grading's	Serenade at 6	Variétés	Make Believe
15	Dites-moi	Carrefour chan	Radio-Journal	Parade chans.	"	Radio-Journal	Ballroom
30	Fav. des sports	Etoiles du Min	Revue act	"	Nouvelles	Commentaires	"
45	Nouv. chez nous	Chansonnettes	En dinant	"	Sports	Elections prov.	"
7 00	Le chapelet	Soirée	Un homme	"	Beulah	Spotlight	Award Show
15	L'oncle Paul	napolitaine	Métropole	"	Jack Smith	Short Story	Peggy Brooks
30	Henri Letondal	Sélection CHLP	Elections prov.	"	Club 15	"	Sports
45	Colette et Roi.	"	Len Benger	"	Make mine mus.	"	"
8 00	Faubourgs	"	Studio	Zézette	"	Symph. Haydn	Crime does not
15	Rue des Pins.	"	"	"	Roast of the T	Orch. Vancouv.	"
30	Inv. à la danse	"	Nouveautés dr.	Chasse-galerie	Treasure Trail	"	Make mine mus
45	4:55 Actualités	Nouvelles	"	"	"	"	"
9 00	Faites-moi rire	Dilettante	Lucio Agostini	Swing la	Chasing	Whispering	Screen Guild
15	"	"	"	Baquaise	Shadows	Stan.	Théâtre
30	Théâtre	"	Rythmes Paris	Raconteur	Happy motor-	Théâtre Vanc.	The judge
45	français	"	"	Paris swing	Temple 13	"	"
10 00	J.-C. Harvey	"	Radio-Journal	"	Calvacade	Radio-Journal	Headlines
15	Concert pop.	Dern. nouvelles	Jean Gascon	"	of sports	Rev. actualité	Mus. Showcase
30	Causerie	G. Guétary	Orgue	Le mon. ce soir	"	Orgue	Nouvelles
45	Nouvelles	Sport ce soir	"	Paris swing	"	"	Cavalcade
11 00	Sports	Heure polonaise	Adagio	Manchettes	Nouvelles	Orchestre	Nouvelles
15	Chanteur de g.	"	"	Here comes...	Date with Don	"	Prelude to 12
30	Mus. de danse	Mtl la nuit	Fin du jour	Nouvelles	"	Théâtre	"
45	"	"	"	"	"	"	"
MINUIT	Nouvelles	Fin des émis	Fin des émis	Prog. de nuit	Fin des émis.	Fin des émis.	Fin des émis.

SAMEDI

A.M.	CKAC 730 kil.	CHLP 1410 kil.	CBF 690 kil.	CKVL	CFCF	CBM 940 kil	CJAD
6 00	Messe			Bonj. cultiv.	Daybreak	Alarm Clock	Nouvelles
15	"			Prière	with Deagan	"	Yown Patrol
30	Réveil	6.30 Ouvert.		Bonj. cultiv.	"	"	Ligue du S.-C.
45	provincial	6.55 Nouvelles		"	"	"	"
7 00	Nouvelles	Revue métrop.	Radio-Journal	Réveille-matin	"	Radio-Journal	Musical Clock
15	7.15 Guy d'Arey	"	Opéra 4 sous	"	"	Concert Corner	"
30	Nouvelles	"	Radio-Journal	"	"	Radio-Journal	Nouv. et temp.
45	Oratoire	Sport	Opéra 4 sous	"	"	Concert Corner	Musical Clock
8 00	Nouv. du jour	Radio S.-C.	Radio-Journal	Réveille-matin	Nouv. et sport	Radio-Journal	Nouv. et sport
15	Louis Bélanger	Revue métrop.	Elévations	"	Deagan	Dévotions	Musical Clock
30	"	"	Rythmes	"	"	Marches	"
45	8.55 Bon goût	"	"	"	"	"	"
9 00	Nouvelles	Chanson du	Nouvelles	Amis de	No school today	Radio-Journal	Nouv. et temp.
15	Le casino	Souvenir	Fantaisies	Charlotte	"	Musique	Songs by H. D
30	des jeunes	"	"	"	"	"	Corinne Jordan
45	"	"	"	"	"	"	Silver Strings
10 00	Nouvelles	Sport-Junior	Tante Lucille	Call me uncle	"	"	Nouvelles
15	10.05 Mamans	A l'opérette	Contes	"	"	Child. Theatre	Ballroom
30	Sous les ponts	C. des enfants	Musique	"	Hollywood	"	Police Juvenile
45	de Paris	"	"	"	Calling	"	Club
11 00	Nouvelles	"	"	Chansonnettes	"	Pour les enfants	Little Players
15	Amis de l'Art	"	"	"	Swing fever	"	"
30	Musique jeunes	Etoiles Minuit	Boîte à musique	"	What's-new	Jazz	Record Shop
45	"	Jacques Hélian	Mélodies	"	"	"	"
P.M.							
12 00	Nouvelles	Votre goût est	Musique légère	"	MGM Show	Nouv. BBC	Charlie Kuns
15	12.05 Agric.	le nôtre	"	"	"	Les sports	News Quiz
30	Musique légère	"	Réveil rural	"	Stars over	Stamp Club	Nouvelles
45	"	"	"	"	Hollywood	Songs of West	Ballade
1 00	Nouvelles	Votre goût est	Piano	"	Nouvelles	Radio-Journal	Armstrong
15	Fleurs & jardins	le nôtre	Radio-Journal	Nouvelles	Home and Sch.	This week	"
30	Etudiants	"	Chansonnettes	Chansonettes	Legion on Para	Nouv. relig.	Pops Concert
45	chez nous	"	"	"	Yours for Serv.	Concert	"
2 00	Nouvelles	Heure des	Don Pasquale	Hits of the day	Ralph	Story of Music	B. Hayward Qu
15	2.05 Club 730	souhaits	Der Freischutz	"	Flanagan	"	"
30	"	"	"	Matinée	Les Brown	Fork Song Time	Musicland
45	Club 730	"	"	"	"	"	"
3 00	Nouvelles	Heure polonaise	"	Rythme-Radio	Xavier Cugot	Olympic	Robt Q's
15	Club 730	"	"	"	"	Rowing	"
30	"	Mus. d'orch.	"	"	Ray Anthony	"	Make Way
45	Club 730	"	"	"	"	"	for Youth
4 00	Nouvelles	"	"	"	"	Soccer	"
15	4.05 Ev. sociaux	Radio N.-Dame	"	Entre-music	J. Bray	"	Club 800
30	"	Grands succès	"	"	Benny	"	"
45	Club 730	"	"	Nomade chans	Goodman	"	Who am I
5 00	Nouvelles	"	"	"	"	"	"
15	Club 730	"	"	"	West. Request	Ontario	Tarzan
30	Coquetel	"	Heure du thé	"	"	Handicap	"
45	"	"	"	"	"	Ballet	Sing Sings
6 00	Club de police	Revue nouv.	Beau temps	"	Music by Martin	Sports	"
15	Bon appétit	Grands succès	Radio-Journal	"	"	Radio-Journal	"
30	Forum sports	"	Musique	"	Nouvelles	John Sturgess	Nouvelles
45	Nouv. chez nous	Nouvelles	Orch. NBC	Nouv. et sport	Three Suns	Piano	Ballroom
7 00	Le chapelet	Un peu de tout	"	"	"	"	"
15	Valses et	"	"	Parade chans.	All Canada	Sketch in Song	"
30	chansons	Au Bal Musette	A travers	"	Hit Parade	On the Record	St. Louis Mel.
45	Conte	"	le temps	Radio Gazette	Down You Go	Mus. Films	Sat. Sport Rev.
8 00	Dansons	Musique de	"	Parade chans.	"	"	"
15	Trio des petits	chez nous	A la volette	"	20 questions	Sports	Gunsmoke
30	Chronique	Veillée du	"	Chant des Iles	"	"	"
45	Ste-Léonide	Terroir	Mag. des sports	Chansonniers	I was a com. for the F.B.I.	Share the wealth	Faith Hour
9 00	Congrès de la	"	"	"	"	"	"
15	langue fr.	Concert CHLP	Radio-Journal	Tour de Valse	Top Guy	Radio-Journal	Hardy Family
30	"	Saludos Amigos	Gitane	"	"	Sorel	"
45	"	"	Soirée à	On danse à	Defense	Industries	Insp.
10 00	"	Chan de genre	Québec	Paris	Attorney	"	Hearthstone
15	"	Charles Trenet	Musique lég.	Amour & eau f.	"	Prairie	Robt Q's
30	Causerie	Nouvelles	"	Libéral: Québec	Pro. Shop	"	Waxworks
45	Nouvelles	intermèdes	"	Le mon. ce soir	Tommy Dorsey	Saludos Amigos	Nouv. & Sports
11 00	Bonsoir sportifs	On danse à Mtl	Adagio	On danse à Pa.	"	"	Rythm Ren.-v.
15	Chanteur	"	"	"	"	Perry	Nouv. et sports
30	Orc. G. Dumont	"	Fin du jour	C'est arrivé auj.	Nouvelles	Here's Juliette	Prelude to mid.
45	Nouv. intern.	"	"	Let's have a party	King Cole	"	"
MINUIT	Nouvelles	Fin des émis.	Fin des émis.	Prog. de nuit	Fin des émis.	Fin des émis.	Fin des émis.

"Faites-moi rire"

Ce soir, à 9 heures, les trois raconteurs "experts" Marcel Gamache, Ovila Légaré, et Jean-Pierre Masson seront réunis de nouveau au micro de CKAC, pour animer l'émission "Faites-moi rire". Cette présentation hebdomadaire du poste de la "Presse" obtient la faveur de milliers d'auditeurs, par toute la province.

C'est que tous aiment à rire, à se dérider, à se détendre, à la fin d'une semaine de travail, et l'occasion est des plus propices, grâce à l'émission "Faites-moi rire". Les "experts" ont chaque semaine à raconter des histoires sur des sujets proposés par les concurrents. Ils doivent improviser des blagues sur les sujets les plus divers, et l'obligation où sont les raconteurs de faire vite, crée parfois des situations amusantes.

Mais les "experts" se tirent d'affaire d'une manière qui est tout à leur honneur. Ils réussissent parfaitement leur but, faire rire tous les auditeurs qui ont syntonisé CKAC, entre 9 h. et 9 h. 30, le vendredi soir.

En plus d'amuser tout l'auditoire, cette émission offre aussi l'occasion aux concurrents qui soumettent des sujets d'histoires, de gagner des prix en argent.

Le chapelet

Ce soir, à l'émission du "Chapelet en famille" sur les ondes de CKAC, 7 h., les invités seront un groupe d'employés du ministère des affaires des anciens combattants. Tous se joindront à Mgr Léger pour la récitation du chapelet.

Constipation!

Une ou deux **ROBOL** ce soir — effet demain matin

35¢ la boîte. 3 pour $1.00

Nouvelles du sport à CKAC

SUR SEMAINE

7.25 a.m.: "Les sports" Emile Genest.
1.10 p.m.: "Les nouvelles du sport" Pierre Prévost.
6.30 p.m.: "Forum des sports" Michel Normandin.
11.00 p.m.: "Bonsoir les sportifs", Jerry Trudel.

LE DIMANCHE

6.30 p.m.: "Le club de sports" Emile Genest.
11.00 p.m: "Bonsoir les sportifs" Jerry Trudel.

Laissons Duplessis continuer son oeuvre!

L'UNION NATIONALE
Dr J. F. A. **GATIEN**
DEPUTE DE MAISONNEUVE
SUJET:
"LEGISLATION OUVRIERE"
CE SOIR
10h. 30
C. K. A. C.
MONTREAL

Choisissez la POUDRE DENTIFRICE COLGATE POUR SOINS DENTAIRES À LA MAISON

COLGATE NETTOIE LES DENTS
Colgate contient un agent nettoyeur et polisseur spécial qui conserve à vos dents leur *éclatante blancheur naturelle, sans* en altérer l'émail délicat.

COLGATE PURIFIE L'HALEINE
Des épreuves scientifiques ont prouvé que, dans 7 cas sur 10, la mousse pénétrante et active de Colgate arrête instantanément la mauvaise haleine buccale.

COLGATE AIDE À PRÉVENIR LA CARIE
Se brosser les dents immédiatement après tous les repas est une *"façon délectable"* de prévenir la carie.

La POUDRE DENTIFRICE COLGATE
Purifie votre haleine en vous nettoyant les dents

Fin d'année au Mont N.-D. de Sherbrooke

Sherbrooke, 20. (DNC) — S. Exc. Mgr Georges Cabana, archevêque de Sherbrooke, a présidé la 94e séance de fin d'année des élèves du cours lettres-sciences du cours commercial et du high-school, au Mont Notre-Dame de Sherbrooke. Parmi les invités d'honneur, on remarquait: Mgr Georges Cabana, le maire et Mme Emile Lévesque, Mme J.-S. Bourque, Mgr O.-Z. Letendre, P.A., V.G., le chanoine H. Larouche, les abbés Rosario Moisan, J. Clark, Wilfrid Côté, Antoine Sirois et Armand Larose, Mme Césaire Gervais, la Révérende Mère Ste-Marie-Donat, supérieure provinciale, et la R. Mère supérieure du Mont Notre-Dame, Mère Ste-Marguerite du Rosaire.

Vingt et une finissantes du cours lettres-sciences ont reçu leur diplôme de l'Université de Montréal et douze du High-School ont terminé leur quatrième année et mérité un diplôme d'immatriculation junior.

Les trente-trois graduées ont reçu la couronne offerte par la Mère générale en témoignage d'appréciation pour le travail fourni et leur application constante. Des certificats et diplômes ont également été décernés aux élèves de la section commerciale et de la section de piano.

Les prix de Mgr l'archevêque de Sherbrooke ont été décernés à Mlles Pauline Vanier et Andrée Jackson. Mlle Barbara Nolet a mérité la médaille du gouverneur général et Mlle Gabrielle Sylvestre celle du lieutenant-gouverneur. Les médailles Birks ont été méritées par Mlles Jeanne Fréchette et Marielle Desaulniers.

Incendie dans une annexe d'ambassade, à Washington

Washington, 20. (AFP) — Un incendie s'est déclaré, la nuit dernière, dans une annexe de l'ambassade britannique, à Washington. Les pompiers de la ville ont réussi à maîtriser le sinistre en moins d'une demi-heure et la chancellerie, un instant menacée, a été épargnée. Sir Oliver Franks, ambassadeur britannique, était présent. Seul un pompier a été légèrement brûlé.

Les dégâts sont évalués à $10,000. Le bâtiment où, pour des raisons encore inconnues, le sinistre s'est déclaré, a été complètement détruit.

Pèlerinage au Cap

La paroisse Ste-Bernadette organise un pèlerinage en train au sanctuaire de Notre-Dame du Cap, pour dimanche, le 22 du courant. Les pèlerins auront l'occasion d'assister à la grande cérémonie de départ missionnaire d'une centaine de prêtres ou religieux qui iront au Cap consacrer leur futur apostolat à la Sainte Vierge. Le départ de Montréal s'effectuera, gare Jean-Talon, à 7 h. 05 du matin (heure avancée), et le retour, du Cap, à 7 heures du soir. Pour tous renseignements, on est prié de s'adresser au presbytère, 6970, 15e avenue, Rosemont (DO. 2394).

DURANT UNE JOURNÉE ACTIVE - *Buvez* Coca-Cola

A Ste-Justine

Le DR ALPHONSE-E. PAQUET, de retour à l'hôpital Ste-Justine après un séjour d'études de deux ans, à titre de boursier, au Children's Hospital de Philadelphie. A cet hôpital, le Dr Paquet s'est spécialisé en pédiatrie et particulièrement dans le rhumatisme chez le jeune âge.
(Studio Albert Dumas, Ltée).

Origine hollandaise

—Trois des 33 présidents des Etats-Unis étaient de descendance hollandaise. Ce furent Martin van Buren, Théodore Roosevelt et Franklin-D. Roosevelt.

LE PEUPLE T'ACCUSE, MAURICE DUPLESSIS

Ce soir 7h.30 à 7h.45

DELPHIS MAROIS
CANDIDAT LIBERAL OFFICIEL DANS PORTNEUF

RÉSEAU FRANÇAIS de RADIO-CANADA

DUPLESSIS TOMBERA COMME SON PONT
Le Parti Libéral Provincial

Des nouvelles de Hollywood

Le vendredi soir, à 7 h. 30 p.m., le poste CKAC présente les commentaires d'Henri Letondal, sur la vie des artistes de la capitale du cinéma américain. Cette chronique hebdomadaire permet aux cinéphiles d'apprendre quantité de potins et de nouvelles relatifs au monde qui les intéresse.

A l'émission de ce soir, Henri Letondal parlera de Katherine Hepburn et de son caractère, de ses goûts, de William Dieterle, de Rita Hayworth, d'Elsa Lanchester, de George Montgomery et autres. Il fera quelques remarques au sujet des impôts et des déductions du fisc sur les revenus des acteurs. Betty Hutton avoue qu'il lui est impossible de faire des économies, tellement ces déductions sont considérables.

Le chroniqueur de CKAC à Hollywood annoncera le retour de Francis X. Bushman sur le plateau, après 27 ans d'absence. La vedette du film silencieux jouera dans "Tribute To a Bad Man", avec Lana Turner.

Henri Letondal a aussi beaucoup d'autres commentaires à faire au sujet des artistes et des nouvelles productions cinématographiques qui seront entreprises au cours de l'été.

L'oncle Paul

Le quart d'heure du lundi au vendredi soir à 7 h. 15, sur les ondes de CKAC, est bien connu maintenant de tous les radiophiles d'un coin à l'autre de la Province. C'est à ce moment que l'ami de tous les membres de la famille, le sympathique "Oncle Paul", vient transmettre ses nouvelles et potins.

Les adultes, aussi bien que les enfants s'intéressent vivement à ces jasettes quotidiennes dont le seul but est de passer quelques moments agréables, dans le repos et la détente après une journée bien remplie.

Paul-Emile Corbeil, l'animateur de cette série d'émissions régulières depuis près d'un an et demi à l'antenne du poste de la "Presse", revient ainsi chaque soir profiter de l'hospitalité de milliers de foyers du Québec.

Ce soir, l'Oncle Paul raconte d'abord un fait vécu assez extraordinaire survenu à une jeune fille au moment où elle s'y en attendait le moins. Il pose ensuite un problème bien amusant qu'il demandera aux auditeurs de solutionner en quelques secondes, et il donnera ensuite la réponse à ce petit problème.

L'Oncle Paul cède ensuite la parole à cet autre excellent ami, le vagabond qui a pour toute la famille un autre récit captivant intitulé: "Les deux vendeuses".

Le vendredi soir, comme les lundis et mercredis, au programme de "L'Oncle Paul", c'est une journée chanceuse pour l'un des radiophiles de ce programme quotidien. — Une autre personne remportera en effet un prix en argent intéressant pour avoir simplement envoyé son nom, son adresse, son âge et le titre d'un conte récent entendu au programme. — C'est là un autre des items les plus populaires, trois fois la semaine, au quart-d'heure des jasettes de Paul-Emile Corbeil, du lundi au vendredi à 7 h. 15, au poste CKAC.

Boursiers de l'Institut de traduction

Jacques Berthelet (photo O. Allard) — Yolande Barbeau (la photographie Larose) — Hélène Trudeau (la photographie Larose) — D. Chapdelaine (photo D. Léonard)

L'Institut de traduction de l'Université de Montréal octroie chaque année, depuis 5 ans, quatre bourses d'études aux plus méritants des concurrents à l'examen-concours tenu dans les collèges et écoles supérieures de Montréal, au mois de mai. Les boursiers de cette année sont: M. Jacques Berthelet, de l'école supérieure St-Stanislas; Mlle Yolande Barbeau, de l'école supérieure St-Marc; Mlle Hélène Trudeau, du collège Jésus-Marie, à Outremont; Mlle Denise Chapdelaine, de l'école supérieure Ste-Croix. Ces boursiers seront admis gratuitement aux cours bilingues de traduction pour l'année 1952-53.

Le Casino des jeunes

Le samedi, les écoliers et tous les jeunes qui sont occupés à leur travail au cours de la semaine, peuvent prendre une détente et s'abandonner à leurs jeux et leurs plaisirs. Les goûts des jeunes ne sont pas tous les mêmes lorsqu'il s'agit des jeux, mais tous sont d'accord pour écouter régulièrement, chaque samedi matin, de 9 h. 05 à 10 h. sur les ondes du poste CKAC, le "Casino des jeunes". C'est que tous savent que cette émission est adaptée aux goûts et exigences de l'auditoire juvenile. Les textes sont rédigés par Roger Marien, de même que le conte, qui est sans aucun doute, une des présentations les plus en faveur auprès des jeunes radiophiles.

"Le Casino des jeunes" fait aussi entendre des chansons jeunes, gaies, et de la musique entraînante, au rythme rapide, qui s'accorde bien avec la vivacité des enfants.

Il ne faut pas oublier de parler de la devinette et du concours du "Casino", des jeunes. Plusieurs fois, au cours de l'émission, on fait entendre une devinette. Tous les jeunes auditeurs sont invités à chercher la solution et à envoyer leur réponse. La devinette vaudra demain $600.

Ernest Guimond, Germaine Lemyre et Robert Rivard seront fidèles à leur rendez-vous avec tous les jeunes amis de CKAC, demain matin, à 9 h. 05.

Oeuvre de Giraudoux au "Théâtre français"

"Le Théâtre Français" revient à l'affiche de CKAC, chaque vendredi soir, à 9 h. 30 p.m. Des œuvres choisies parmi les grands "classiques", ou les créations les plus modernes sont présentées indifféremment sous cette rubrique. Ce soir, c'est "L'Apollon de Bellac" de Jean Giraudoux qui sera interprétée par un groupe d'artistes français. José Noguero sera la principale vedette de l'émission.

Samedi, CKAC, 1 h. 30 p.m.

Tous les samedis après-midi, à 1 h. 30 p.m., le poste CKAC diffuse l'émission "Vos étudiants chez nous". Sous ce titre, il s'agit d'une présentation d'une demi-heure qui met en vedette quelques jeunes Canadiens qui sont actuellement en voyage d'études à Paris.

Au programme de demain, on entendra:

—les abbés Jean Aussant et Maurice Chamard interviewés par Jean Ducharme;

—la fin de la conversation commencée la semaine dernière entre Mme Béatrice Rodier-Letondal et Mlle Jeanne Filteau;

—les premières scènes de la comédie-proverbe d'Alfred de Musset, "Il ne faut jurer de rien", avec Jean-Paul Dugas et Gilles Roger.

JULES JACOB est heureux
D'OFFRIR À SA NOMBREUSE CLIENTÈLE LES SERVICES DE
M. PAUL DUPUIS
expert du disque possédant 30 années d'expérience
SUCCURSALE RACHEL — STATIONNEMENT FACILE
VOICI QUELQUES SUGGESTIONS SUR
DISQUES DECCA GOLD LABEL L. P. 33⅓

NINON VALLIN
SOPRANO
dans des airs d'opéras connus de Massenet:
• Werther • Manon • Hérodiade

GRACE MOORE
SOPRANO
dans un répertoire varié:
• Madame Butterfly (Sur la mer calmée) etc.,
Catalogue DECCA gratis sur demande

EILEEN JOYCE
pianiste de renommée mondiale, dans Chopin
(Fantaisie impromptue)
Grieg (Butterfly) Mozart (Rondo)
Rachmaninoff
(Prélude en do mineur opus 23, No 7)

JULES JACOB
379 est, rue RACHEL — MA. 9883
Ouvert les vendredi et samedi soirs jusqu'à 9 hres
6645, rue ST-HUBERT — GR. 2633

Le problème du transport en commun

LE STATIONNEMENT, C'EST LE GRAND OBSTACLE

L'obstacle que constitue le stationnement a été dénoncé maintes fois. Ainsi dans son rapport sur la question des tramways de Montréal, le tribunal présidé par le juge Thomas Tremblay disait ce qui suit, en 1950.

"Le premier moyen de faciliter la circulation dans les rues du quartier des affaires, c'est de les libérer des voitures qui y stationnent tout le long du jour et spécialement aux heures d'affluence, enlevant ainsi une ou deux allées à la circulation. Pendant trop longtemps, on a pensé aux automobiles plutôt qu'à la foule des êtres humains qu'il faut transporter chaque jour de leurs résidences à leur travail et retour."

Plus récemment, il y a quelques mois, monsieur Arthur Duperron, président de la Commission de Transport, abondait dans le même sens.

"La très grande majorité des rues de la ville dans la partie centrale sont très étroites, et lorsque le stationnement est permis de chaque côté, il ne reste qu'une allée de circulation dans chaque direction, une demi-rue au lieu d'une. Tout le trafic doit alors s'engouffrer dans ces entonnoirs à une allée de circulation dans chaque sens. Camions, automobiles et voitures de transport en commun n'y circulent qu'à une vitesse dépassant à peine 3 ou 4 milles à l'heure. Enlever le stationnement dans ces endroits, c'est doubler du coup la capacité des rues. A tous points de vue, c'est la première solution à appliquer au problème de la circulation."

Le stationnement c'est le grand obstacle à la situation. A moins de le prohiber partout où circulent tramways et autobus — au moins aux heures d'affluence — il sera absolument impossible de donner au public voyageur un transport en surface satisfaisant.

Commission de Transport de Montréal

En 2e semaine au Champlain

Ingrid Bergman dans le rôle-titre du film en couleurs "Jeanne d'Arc", qui poursuit son succès au cinéma Champlain.

Comment Jacques Charon a pu devenir comédien

S'il avait fait comme son père et son grand-père, il serait aujourd'hui bonnetier et courrait les villes en "représentation", non théâtrale, mais pour vendre des chaussettes, tricots et autres jerseys. Seulement, il habitait rue des Bons Enfants dans une maison où il naquit et où d'ailleurs il demeure toujours. Ce quartier central, pratique pour M. Charon sénior, puisqu'il travaille aux magasins du Louvre, comporte aussi l'avantage d'être à proximité du Théâtre Français.

C'est donc là que pour récompenser le petit Jacques d'avoir été bien sage ou d'avoir résolu d'une manière exacte ses problèmes, on l'emmenait le jeudi et le dimanche. C'est par la porte de la Maison de Molière qu'enfant, puis adolescent, enfin jeune homme, il vit sortir de belles dames qui s'appelaient Madeleine Roch, Huguette Duflos, Madeleine Renaud et Marie Bell, de grands acteurs comme M. de Féraudy, Léon Bernard et Pierre Fresnay, dont il est l'ami et concurrent malheureux, dans "La Valse de Paris".

Jacques Charon attribue sa vocation au voisinage de la Comédie-Française. Pourtant, avant d'y pouvoir entrer, puis y devenir sociétaire, il dut passer ses baccalauréats et partir pour l'Angleterre au titre de représentant en bonneterie, évidemment ! . . . Cela lui valut d'apprendre correctement l'anglais. A son retour, ses parents s'apprêtaient à l'expédier en Espagne dans le même but. Mais ses professeurs, Julien Bertheau et Maurice Escande, décidèrent de le présenter au Conservatoire. Car il avait travaillé avec eux en cachette. Il fut reçu, mais la guerre et les chantiers de jeunesse (où il rencontra Georges Marchal) interrompirent ses études. Finalement, il fut reçu avec un second prix en 1947 et devint pensionnaire de la première scène française. La même année, il fut promu sociétaire.

Comédien de la scène et de l'écran, metteur en scène de théâtre, Jacques Charon se partage entre ces deux occupations. Il a pour violon d'Ingres la danse. Il monta d'ailleurs un numéro sensationnel lors d'un gala de l'Union des Artistes.

Il aime l'époque du Second Empire (celle d'Offenbach et d'Hortense Schneider), a Molière pour héros et aurait aimé être Voltaire. Pour devise il prend "Amour du travail" et regrette de n'avoir pu continuer à jouer la tragédie.

Son meilleur souvenir de cinéma est "La Valse de Paris", car elle lui a permis de nouer des relations amicales avec Yvonne Printemps et Pierre Fresnay, qu'il admire profondément.

"La Valse de Paris" prendra l'affiche demain au Saint-Denis.

Horaire des cinémas

CINEMA DE PARIS: "Farrebique" 12 h., 3.15, 6.15, 9.20.

S.-DENIS: "Souvenirs Perdus" 1 h. 55, 5.35, 9.20; "Le Bandit Sicilien" 12 h. 30, 4.10, 7.55.

CHAMPLAIN: "Jeanne d'Arc". 12 h. 30, 3.15, 5.55, 8.40.

ELECTRA: "Les Enchaînés", 1 h. 55, 5.01, 8.09; "Une Incroyable Histoire", 12 h. 30, 3.33, 6.39, 9.47.

LA SCALA: "Manolete", 12 h. 30, 3.15, 7, 9.45; "Panique à l'Hôtel", 1 h. 46, 4.31, 8.16.

LOEW'S: "African Queen", 10 h., 12.20, 2.40, 5, 7.20, 9.45.

PALACE: "When in Rome", 10 h. 40, 1, 3.15, 5.35, 7.50, 10.05.

CAPITOL: "Pride of St. Louis", 10 h., 12.20, 2.45, 5.05, 7.30, 9.55.

PRINCESS: "The Big Trees", 10 h. 05, 12.25, 2.45, 5.10, 7.30, 9.55.

ORPHEUM: "Tembo", 10 h., 1, 4, 7, 10; "Whispering Smith vs Scotland Yard", 11 h. 30, 2.30, 5.30, 8.30.

IMPERIAL: "Half Breed", 11 h. 25, 2, 4.40, 1.20, 10; "Gay Intruders", 10 h. 10, 12.45, 3.25, 6.05, 8.45.

ALOUETTE: "Dernier des Corsaires", 11 h. 20, 2, 4.45, 7.25, 10.10; "J'épouse ma Femme", 10 h., 12.40, 3.25, 6.05, 8.50.

Multiples causes

—Le paquebot britannique le "Moreton" est arrivé d'Australie 3 semaines en retard. Tout d'abord une grève a retardé le chargement du navire; puis une tempête a causé des avaries qui ont mêlé différentes parties de la cargaison; puis une conduite d'essence à chauffage s'est brisée, et enfin le navire s'est échoué durant plusieurs heures dans le canal de Suez.

A La Scala dès demain

Le célèbre danseur José Greco, dans une scène du film espagnol "Manolette", que l'on verra à La Scala.

La Triennale de Milan fut l'occasion d'ouvrir une exposition du Décor dans le film italien, organisée par la Cinémathèque de Milan. Les époques successives étaient représentées par des photos, croquis et maquettes, manuscrits, qui faisaient apparaître le passage progressif du théâtre aux conceptions originales pour le studio. Les constructions géantes pour "Cabiria", "Les Derniers Jours de Pompéi" d'autrefois étaient l'un des clous de la manifestation. On arrivait ainsi aux récentes productions : "La Couronne de Fer", Un Garibaldien au Couvent", "Riz Amer", "Le Soleil se lèvera encore", "Miracle à Milan", "Le Moulin du Pô".

HÉROS... AMOUREUX... PIRATE... VOICI Jean Lafitte l'aventurier qui s'accagea l'Espagne pour l'amour d'une femme!
"DERNIER des CORSAIRES" en Technicolor avec PAUL HENREID dans le rôle de Jean Lafitte
En plus FREDRIC MARCH - LORETTA YOUNG dans "J'épouse ma femme"
STATIONNEMENT GRATIS
Air climatisé ALOUETTE Ste-Catherine et Bleury PL. 9899
A L'AFFICHE

SENSATIONNELLE ETOILE DE CHANSONS A SUCCES!
Richard Hayes SINGING STAR OF STAGE, SCREEN, RADIO and T.V.
50¢ jusqu'à 1 p.m. sauf le dimanche
Plus an ALL-STAR REVUE
☆ Arnie Sultan ☆ 3 Welles ☆ Rae Alton ☆ Fleurette et sa troupe
Seville PRES DU MEAN TUL FORUM WI. 2161
FILM: TUNA CLIPPER

CE SOIR 8.30 précises au ST-DENIS
Beniamino GIGLI ténor en récital
POUR CE SOIR: places sur la scène à $3.00
BILLETS EN VENTE AU ST-DENIS

CE SOIR
En raison du GRAND TRIOMPHE des
FRÈRES JACQUES
au THÉÂTRE des COMPAGNONS
angle Sherbrooke et Delorimier
UNE SOIREE SUPPLEMENTAIRE. DERNIERE CHANCE
Billets au théâtre — Réservation : FR. 5381

2ième SEMAINE
Un Spectacle pour toute la famille
"Jeanne D'ARC" Version française
EN MAGNIFIQUE TECHNICOLOR avec INGRID BERGMAN
Mat. 34¢ Soir 60¢
PORTES OUVERTES A MIDI
SALLE CLIMATISÉE CHAMPLAIN
1615 ST-CATHERINE E. . . FA. 1685

SALLES CLIMATISÉES ODÉON
CHAMPLAIN-MERCIER CREMAZIE-VILLERAY
COMMENÇANT DEMAIN
Incroyable HISTOIRE avec BARBARA HALE, BOBBY DRISCOLL, ARTHUR KENNEDY, PAUL STEWART, RUTH ROMAN
2 GRANDS FILMS!
CARY GRANT INGRID BERGMAN dans Les Enchaînées
ELECTRA 1114 STE-CATHERINE EST, CH. 9177

PAPINEAU BIJOU BLD ST-JOS
Dès DEMAIN: (1) L'histoire d'amour la plus passionnante au monde!
en superbe technicolor
"LA CHANSON DU SOUVENIR"
Cornel WILDE • Merle OBERON
(2) "Le SECRET du BONHEUR"
(3) "GEANTS du CIEL" Couleurs
Aujourd'hui: ERROL FLYNN "LA RIVIERE D'ARGENT"
Blanchette BRUNOY • R. PIGAUT "L'INVITE DE LA 11e HRE"

Dernier jour LA SCALA
PAPINEAU-BEAUBIEN VI. 2921
Valse triomphale Vie du célèbre compositeur de Valses Viennoises JOHANN STRAUSS avec PAUL HORBIGER
2e FILM: "Deux nigauds démobilisés" Abbott et Costello

Meilleur acteur de l'année HUMPHREY BOGART - KATHARINE HEPBURN A L'AFFICHE
Color by TECHNICOLOR ROBERT MORLEY
"THE AFRICAN QUEEN"
Air Conditioned LOEW'S

VAN JOHNSON · PAUL DOUGLAS "When in Rome"
MGM's Delightful Comedy!
Palace AIR CONDITIONED FREE PARKING A L'AFFICHE

ST-DENIS Climatisé
COMM. DEMAIN
ABSOUDRE ou CONDAMNER JUSTICE EST FAITE UNE OEUVRE BOULEVERSANTE
EN PROGRAMME DOUBLE AVEC
YVONNE PRINTEMPS et PIERRE FRESNAY dans LA VALSE DE PARIS musique de Jacques OFFENBACH
AUJ. DERNIER JOUR
"SOUVENIRS PERDUS"
"LE BANDIT SICILIEN"

AMHERST A L'AFFICHE
★AUJOURD'HUI 3 GRANDS FILMS★
"L'ETERNEL TOURMENT" SPENCER TRACY LANA TURNER ZACHARY SCOTT
— 2e FILM —
"Les CHEVALIERS du TEXAS" Couleurs Technicolor
Joel McCREA • Alexis SMITH
— 3e FILM —
"CIMARRON KID" Couleurs Technicolor
Audie MURPHY • Yvette DUGAY
AUX DAMES "Charmian" SERVICE de TABLE

PASSE-TEMPS MOUNT-ROYAL MARQUETTE AM. 7870
DERNIER JOUR — 3 FILMS
"L'IMPASSE MAUDITE", James Mason - Marta Toren. "LE MYSTERE DU CHATEAU MAUDIT", Bob Hope - Paulette Goddard. "COLT 45", en couleurs, Randolph Scott - Ruth Roman.
Aux dames: Vaisselle CHARMIAN
CANADA 5380 St-Laurent — CR. 4800 —
DERNIER JOUR — 3 FILMS
"DESERT FOX", James Mason - Jessica Tandy. "MR. BELVEDERE RINGS THE BELL", Clifton Webb - Joanne Dru. "BLUE GRASS OF KENTUCKY", Bill Williams - Jane Nigh.
Aux dames: Vaisselle CHARMIAN

THE PRIDE OF ST. LOUIS DAN DAILEY JOANNE DRU
A L'AFFICHE
FREE PARKING AIR-CONDITIONED Capitol

LE JOLI PARC BELMONT
ADMISSION: ADULTES 20¢ - ENFANTS 10¢
TAXE INCL.
ATTRACTION GRATUITE! ALLEN TRIO SENSATIONNEL NUMERO EUROPEEN 5 ET 11 H. P.M.
Danse 50¢ TOUS LES SOIRS SAUF LE LUNDI BENNY LOUIS
TOUS LES MARDIS SOIR Leçons de danse ROSITA & DENO EN PERSONNE AVEC BENNY LOUIS 50¢
DANSE GRATUITE CLUB 800 C.J.A.D. TOUS LES SAMEDIS 3 à 5 H. BOB HARVIE, M.C.

Mercier 4260 E., St.-Catherine CL. 6224
"HAPPY-GO-LOVELY" En couleurs Technicolor - Cesar Romero
"JIM THORPE ALL AMERICAN" Burt Lancaster - Phyllis Thaxter
"THUNDER ON THE HILL" Claudette COLBERT - Ann BLYTH
SUR LA SCENE A 8.15 P.M. "LA PARADE DES ARTISTES"
AUX DAMES — MATINEE ET SOIREE VAISSELLE "ROSE POINT" — 10 c.

Verdun Palace Air climatisé TR. 1188
"THE MASK OF THE AVENGER" En couleurs Technicolor avec John DEREK - Jody LAWRENCE
"CLOSE TO MY HEART" avec Ray MILLAND - Gene TIERNEY
"ADVENTURES OF GALLANT BESS" Cameron MITCHELL - Audrey LONG
AUX DAMES — MATINEE ET SOIREE VAISSELLE "ROSE POINT" — 10 c.

Gremazie 8670 St-Denis DU. 4210
"SUBMARINE COMMAND" avec William HOLDEN - NANCY OLSEN
"BEHAVE YOURSELF" avec Shelley WINTERS - Farley GRANGER
AUX DAMES — MATINEE ET SOIREE VAISSELLE "ROSE POINT" — 10 c.

Villeray 't-Denis et Jarry DU. 5577
"ALLADIN AND HIS LAMP" En couleurs Technicolor - Patricia Medina
"THE LOVE NEST" June HAVER
"CLOUDED YELLOW" avec Jean SIMMONS - Trevor HOWARD
AUX DAMES — MATINEE ET SOIREE VAISSELLE "ROSE POINT" — 10 c.

Beaubien 2396 Beaubien E. CA 7460
"THE RACKET" Robert MITCHUM
"THE CIMARRON KID" En couleurs Technicolor - Audie MURPHY
AUX DAMES — MATINEE ET SOIREE VAISSELLE "ROSE POINT" — 10 c.

PREMIERE FOIS A MONTREAL!
Young Scarface 2 FILMS D'ACTION
DENNIS PRICE DEREK FARR
"Murder WITHOUT CRIME" SYSTEM HA. 2000
AUJ. — JEUDI

ORLEANS DERNIERE FOIS AUJOURD'HUI 3 grands films!
Ray Milland - Gene Tierney dans "CLOSE TO MY HEART". Joan Davis - Arthur Lake dans "HAREM GIRL". Steve Cochran - Philip Carey dans "THE TANKS ARE COMING". Commençant demain: "An American In Paris" et "The Sellout"
NELSON DERNIERE FOIS AUJOURD'HUI
Henri Vidal - Daniel Gelin dans "LE PARADIS DES PILOTES PERDUS". Raymond Rouleau - Gaby Sylvia dans "LES FEMMES SONT FOLLES". Commençant demain: "Treasure of Lost Canyon", "Pittsburgh" et "Danger Zone".
FAIRYLAND NOTRE-DAME NEAR INSPECTOR
Jean Arthur - John Wayne dans "THE LADY TAKES A CHANCE". Robert Sterling - Joan Dixon dans "BONCO SQUAD". Cesar Romero - Gene Evans dans "F.B.I. GIRL".
Aux dames: Verrerie sur pied, importée

RSRB
ITZ Bélanger, coin Chambord — CA. 5290 SALLE CLIMATISEE
AUJOURD'HUI "L'ANGE QU'ON M'A DONNE", SIMONE RENANT - JEAN CHEVRIER "LE COLONEL DURAND", PAUL MEURISSE - MICHEL MARTIN.
TELLA 4652 St-Denis, PL. 1166 AUJOURD'HUI
"UN CERTAIN MONSIEUR", RENE DARY, HELENE PERDRIERE. "A COR ET A CRI", JACK WARNER, JOAN DOWLING.
EX 3900 St-Denis, PL. 2361 AUJOURD'HUI et DEMAIN
3 grands films! "LIGHTNING STRIKES TWICE", RUTH ROMAN. "MASK OF THE DRAGON", RICHARD TRAVIS. "TRIGGER JR" en couleurs.
OLLYWOOD 4015 St-Laurent MA. 6359
Aujourd'hui et demain, 3 grands films "DRUMS IN THE DEEP SOUTH", en TECHNICOLOR, JAMES CRAIG. "LOVE NEST", JUNE HAVER. "CHAIN OF CIRCUMSTANCE", RICHARD GRAYSON.

VOGUE Rue Charlevoix, près Wellington
Abbott et Costello "COMING 'ROUND THE MOUNTAIN"
"SECOND WOMAN", Robert Young
SERVICE DE TABLE CHARMIAN
CENTRE 2334, rue Centre, WI. 3213
— 3 GRANDS FILMS! 3 —
"ASPHALT JUNGLE", Luther Adler "JUNGLE MANHUNT", Johnny Weissmuller
"HAVANA ROSE", Estella Rodriguez
SERVICE DE TABLE CHARMIAN

AUJ. CONFÉDÉRATION THEATRE
CHATEAU SUSAN HAYWARD dans "UNE VIE PERDUE". Aussi MARK STEVENH dans "OBJECTIF INCONNU".
DOMINION GISELE PASCAL dans "VERONIQUE". Aussi FRANK VILLARD dans "LA BELLE IMAGE".
CARTIER CLAUDETTE COLBERT dans "CAPTIVES A BORNEO". Aussi "DEMONS DE LIBERTE".
MAISONNEUVE TINO ROSSI dans "MARLENE". Aussi "LES NOUVEAUX MAITRES".
EMPRESS (Air climatisé) DAVID BRIAN, ARLENE DAHL MERCEDES McCAMBRIDGE, dans "INSIDE STRAIGHT". Aussi GLENN FORD, GERALDINE BROOKS dans "THE GREEN GLOVES".
SAVOY VERDUN (air climatisé) DEAN MARTIN, JERRY LEWIS, dans "SAILOR BEWARE", avec CORINNE CALVET et TYRONE POWER, ANN BLYTH dans "I'LL NEVER FORGET YOU" en couleurs.

PARK Avenue Church, Verdun (Air climatisé)
A L'AFFICHE — 3 GRANDS FILMS!
Gary Cooper - Madeleine Carroll dans "THE GENERAL DIED AT DAWN"
Michael Rennie - Patricia Neal dans THE DAY THE EARTH STOOD STILL
Erroll Flynn - Patrice Wymore dans "ROCKY MOUNTAIN"
5e AVENUE Rue Wellington, Verdun (Air climatisé)
Burt Lancaster - Jody Lawrence dans "TEN TALL MEN" en couleurs
Richard Rober - Barry Kelly dans "THE WELL"
CENTURY 5801, rue Briand, Ville-Emard
Richard Basehart - Gary Merrill dans "DECISION BEFORE DAWN"
Dennis Morgan - Raymond Massey dans "GOD IS MY CO-PILOT"

Le plus grand film sur les animaux de la jungle!
Filmé en Afrique en ANSCO Color
Arc et flèches contre griffes et crocs . . . duels entre Howard Hill et les plus féroces habitants des forêts africaines!
TEMBO featuring HOWARD HILL World's Greatest Archer
also WHISPERING SMITH vs SCOTLAND YARD
Air Conditioned ORPHEUM FREE PARKING A L'AFFICHE

WARNER BROS. "THE BIG TREES"
Filmé dans les hautes et dangereuses régions du vaste territoire forestier des E.-U. en TECHNICOLOR
starring KIRK DOUGLAS EVE MILLER PATRICE WYMORE
Princess AIR CONDITIONED FREE PARKING A L'AFFICHE

ROBERT YOUNG JANIS CARTER JACK BUETEL in THE HALF-BREED Color by TECHNICOLOR
à l'affiche
also The GAY INTRUDERS
Imperial FREE PARKING

CINEMA de PARIS EXCELLENTE CLIMATISATION A L'AFFICHE
UN ÉLAN PROFOND DE LA VIE FARREBIQUE
GRAND PRIX de la CRITIQUE INTERNATIONALE (CANNES)
GRAND PRIX du CINÉMA FRANCAIS (PARIS)
"Farrebique" ne sera montré nulle part ailleurs cette saison.
Attraction supplementaire L'OEUVRE DE RUBENS MISE A L'ÉCRAN
Un film de PAUL HAESAERTS et HENRI STORCK

Arcade TOUJOURS TROIS FILMS FRANÇAIS
"PASSION" avec VIVIANE ROMANCE
"MON AMI SAINFOIN" avec PIERRE BLANCHAR
"LE VALET MAITRE" avec ELVIRE POPESCO

NATIONAL A L'ÉCRAN:
JACQUES HELIAN et son orchestre dans "PIGALLE ST-GERMAIN DES PRES" aussi: "DERNIER METRO" avec GABY MORLAY.

EMPIRE CA. 2941
Aujourd'hui: "LAVENDER HILL MOB", ALEC GUINNESS - STANLEY HOLLOWAY "AS YOUNG AS YOU FEEL", THELMA RITTER, MONTY WOOLLEY

DÉCOUPEZ et PRÉSENTEZ Ce COUPON
COMMENÇANT DEMAIN
TOUS LES APRÈS-MIDI jusqu'à 6 H. P.M.
(excepté les dimanches, les lundis et le samedi 5 juillet)
Journées D'ENFANTS pour les écoliers
25 ATTRACTIONS et ADMISSION AU PARC 5¢ chacune
30% DE REDUCTION POUR MAMAN ET PAPA
UN COUPON SUFFIT POUR TOUTE LA FAMILLE
MARDI — CÉLÉBREZ LA ST-JEAN BAPTISTE

Vous n'avez jamais rien vu de semblable
JACK WARNER NADIA GRAY JOHN McCALLUM in VALLEY OF THE EAGLES
Sur la scène de l'Outremont: Shirley Cloutier à l'orgue Hammond, à 9.50 p.m. Sam. et dim. 2.30 et 8.50.
Plus... It's Every Woman's Picture! FOR MEN ONLY starring Paul HENREID
SHERBROOKE Les deux cinés sont ratraichis par réfrigération OUTREMONT

A l'affiche de l'Electra

Ruth Roman, Barbara Hale et Bobby Driscoll dans le film "Une incroyable histoire", que présente dès aujourd'hui la direction de l'Electra.

"Jeanne d'Arc" en 2e semaine au Champlain

Devant les foules énormes qui se sont rendues toute la semaine durant au Champlain, pour voir le très grand film en Technicolor "Jeanne d'Arc", la direction de ce cinéma garde à l'affiche pour une seconde semaine cette production de Walter Wanger, dirigée par Victor Fleming, qui met en vedette dans le rôle-titre la belle artiste suédoise Ingrid Bergman, le célèbre acteur José Ferrer en Dauphin, et le réputé interprète anglais Francis-L. Sullivan.

Des centaines d'autres apparaissent dans des rôles secondaires, tandis que des milliers figurent dans des scènes grandioses et spectaculaires, comme le couronnement de Charles VII et la bataille d'Orléans.

Le tout est filmé splendidement en des décors et des costumes somptueux, auxquels le Technicolor ajoute un vernis éblouissant. Rarement a-t-on vu à l'écran une production aussi luxueuse et merveilleuse à la fois que la "Jeanne d'Arc" de Fleming.

Si le film est d'abord un merveilleux spectacle, il compte une très belle distribution nettement dominée par Ingrid Bergman, José Ferrer, Francis-L. Sullivan qui incarnent respectivement Jeanne d'Arc, le Dauphin et Cauchon. Ferrer et Sullivan sont parfaits; quant à Bergman, elle est très belle et très émouvante.

Bureau d'assurance-chômage bientôt établi à Louisville

Trois-Rivières, 20. (PCI) — La ville de Louiseville aura bientôt son bureau indépendant d'assurance-chômage. C'est ce qu'a annoncé le notaire Joseph Langlois, député fédéral de Berthier-Maskinongé.

Niveaux marins inégaux

—A cause des courants océaniques, le niveau de la mer sur la côte de Cuba est de 17 pouces plus haut que sur la côte de la Floride, distance de moins de 100 milles.

AUJOURD'HUI
★AUX CINES UNITED★
Votre guide des meilleurs spectacles en ville !

Avon — Strand
Commençant AUJOURD'HUI pour 1 SEM.

— DEUX FILMS EXCITANTS ! —

(Rafraîchi par REFRIGERATION !)

AHUNTSIC 2 versions françaises ! TYRONE POWER dans Requins d'Acier", ("Crash Dive"), en TECHNICOLOR, avec Anne Baxter. Aussi "LE GRAND BOUM", ("The Big Noise"), avec Stan Laurel et Oliver Hardy.

BELMONT 3 grands films ! YVONNE DE CARLO dans "Hotel Sahara", avec David Tomlinson. "WHEN WORLDS COLLIDE", en TECHNICOLOR. Aussi "CRAZY OVER HORSES", avec Leo Gorcey et The Bowery Boys

CORONA 3 grands films ! NINA FOCH dans "Cry Of The Werewolf", avec Stephen Crane. "TWO TICKETS FROM MANHATTAN", avec Joan Davis et Jinx Falkenburg. "D.O.A.", avec Edmond O'Brien et Pamela Britton.

FRANÇAIS 3 grands films ! PAUL DOUGLAS dans "Angels In The Outfield", avec Janet Leigh "A GIRL IN EVERY PORT", avec Groucho Marx et Marie Wilson. "BRIGHT VICTORY", avec Arthur Kennedy et Peggy Dow.

★ FRANÇAIS — Commençant samedi ! "THE BELLE OF NEW YORK" en TECHNICOLOR. Aussi : "LONE STAR".

GRANADA 3 grands films ! SPENCER TRACY dans "The People Against O'Hara", avec Diana Lynn. "PURPLE HEART DIARY", avec Frances Langford et Judd Holden. "FORT OSAGE", en CineCOLOR, avec Rod Cameron et Jane Nigh.

(Rafraîchi par REFRIGERATION !)

LAVAL Deux versions françaises ! RONALD COLMAN dans "Double Vie", ("A Double Life"), avec Signe Hasso. "CINQ SECRETS DU DESERT", ("Five Grave To Cairo"), avec Franchot Tone et Akim Tamiroff.
VAISSELLE "Serenade" - or 22 carats

MONKLAND IDA LUPINO dans "On Dangerous Ground", avec Robert Ryan. "AT SWORD'S POINT", en TECHNICOLOR, avec Cornel Wilde et Maureen O'Hara.

(Rafraîchi par REFRIGERATION !)

NORMANDIE Deux reprises ! LARAINE DAY dans "Mr. Lucky", avec Cary Grant. "TAP ROOTS", en TECHNICOLOR, avec Van Heflin et Susan Hayward.

PAPINEAU 3 grands films ! SPENCER TRACY dans "The People Against O'Hara", avec Diana Lynn. "I'LL NEVER FORGET YOU", avec Tyrone Power et Ann Blyth. "THE LION HUNTERS", avec Johnny Sheffield et Ann Todd.

PLAZA ROSEMOUNT 3 grands films ! JAMES MASON dans "The Wicked Lady", avec Margaret Lockwood. "ELOPEMENT", avec Clifton Webb et Anne Francis. "TOMORROW IS ANOTHER DAY", avec Ruth Roman et Steve Cochran.

REGENT FREDRIC MARCH dans "Death Of A Salesman", avec Mildred Dunnock. "RED SKIES OF MONTANA", en TECHNICOLOR, avec Richard Widmark et Constance Smith.

RIALTO JOAN CRAWFORD dans "This Woman Is Dangerous", avec Dennis Morgan. FORT DEFIANCE", en TECHNICOLOR, avec Dane Clark et Ben Johnson.

RIVOLI FREDRIC MARCH dans "Death Of A Salesman", avec Mildred Dunnock. "ANGELS IN THE OUTFIELD", avec Paul Douglas et Janet Leigh.

(Rafraîchi par REFRIGERATION !)

VAN HORNE 2 reprises ! EDDIE CANTOR dans "Showbusiness", avec Joan Davis. "PITTSBURGH", avec Marlene Dietrich et John Wayne.

WESTMOUNT FRED ASTAIRE dans "The Belle Of New York, en TECHNICOLOR, avec Vera-Ellen. "SCANDAL SHEET", avec Broderick Crawford et Donna Reed.

(Rafraîchi par REFRIGERATION !)

YORK TYRONE POWER dans "I'll Never Forget You", avec Ann Blyth. "BRIGHT VICTORY", avec Arthur Kennedy et Peggy Dow.

SEMAINE DU BLANCHISSAGE DOMESTIQUE

Venez assister à une démonstration

Inglis
LESSIVEUSES AUTOMATIQUES

La seule machine automatique qui donne 7 rinçages et exige moins d'eau chaude.

Nouveau modèle 1952
Inglis
LESSIVEUSE ESSOREUSE

Extraordinairement efficace et sûr—garantie de 5 ans.

CHAUFFE-EAU
Inglis
"GLASTEEL"

Réservoirs exclusifs doublés de verre — protection efficace contre la rouille et la corrosion —garantie de 10 ans.

ALLOCATION GÉNÉREUSE
TERMES
pour convenir à votre budget
J. A. ST-AMOUR
Limitée
6575 ST-DENIS GR. 4311

Le cheminot veut plus de salaire

Les syndicats canadiens demanderaient l'équivalence avec le salaire américain.

Des chefs syndicaux représentant quelque 125,000 ouvriers des chemins de fer se réunissent aujourd'hui dans la métropole pour élaborer les demandes de salaires qu'ils présenteront aux compagnies.

Les propositions syndicales, qui seront soumises le 2 juillet, donneront naissance aux plus considérables négociations entre ouvriers et administrateurs qui aient eu lieu au Canada depuis le différend qui a entraîné la grève générale des chemins de fer en 1950.

Les chefs de 18 unions sédentaires — qui représentent les ouvriers ne travaillant pas sur les trains — conférent aujourd'hui à titre de comité de négociations pour décider des propositions à soumettre, lundi prochain, devant une assemblée générale de 105 délégués syndicaux

Dans le plus grand secret

Les deux séances se tiendront à huis clos. Aucun communiqué ne sera émis avant que les demandes des unions soient portées devant les compagnies ferroviaires le 2 juillet, date où sont permises les premières études des nouvelles propositions conformément aux termes de l'accord qui régit actuellement les salaires.

Entretemps, M. W. Aspinall, de Winnipeg vice-président de la Fraternité internationale des préposés à l'entretien des voies, a déclaré à des journalistes qu'il est d'avis que les cheminots canadiens devraient obtenir le même salaire que les ouvriers américains, qui reçoivent de 40 à 50 cents de plus l'heure.

M. Aspinall a ajouté que les syndicats "ne veulent pas être liés par un contrat de deux ans".

"Cette année nous voulons signer une entente valable pour un an seulement", a-t-il affirmé. Les unions espèrent également terminer les négociations avec les chemins de fer d'ici le 1er septembre, date la plus proche où un nouvel accord peut entrer en vigueur.

A la base: le coût de la vie

Les ouvriers qui travaillent sur les trains négocient séparément avec les entreprises ferroviaires. Des ententes ont déjà été signées dans certains cas. Les contrats expirent à des dates diverses.

La gamme des demandes d'augmentation que les syndicats présenteront varie entre 20 et 35 cents l'heure. Il s'agit d'une compensation pour les hausses officielles du coût de la vie survenues depuis 1950, même en tenant compte des récentes baisses de l'indice.

Spectacles organisés par la DACH à Québec

Québec. — Récemment, la succursale DACH de Québec organisait ses deux derniers spectacles artistiques de la saison, l'un à l'hôpital des anciens combattants et l'autre à l'hôpital militaire de Québec, et grâce à la générosité du capitaine Jean-Luc Comiré, de Québec, plus de 5,000 cigarettes furent distribuées par les jeunes filles de la DACH et les artistes, aux patients.

Les deux visites étaient organisées par le capitaine Gilbert Forest, sous le patronage du brigadier Frank-J. Fleury, président de la succursale D.A.C.H. de Québec.

Après les deux représentations, il y eut à la salle des gardes-malades une réception pour artistes et invités.

Le brigadier Fleury tient à remercier personnellement et au nom de la DACH de Québec, les gens qui ont contribué à faire un succès de la récente campagne du livre de la succursale.

Audition d'élèves de Mme Pauline Donalda

Voici le programme de l'audition des élèves de chant de Mme Pauline Donalda, qui aura lieu demain soir à la salle de l'école Ignace Bourget, 1214 rue de la Montagne:

"Drink to me only with thine eyes", arr. de H. Lane Wilson: Allen Copnick; Voi Che Sapete, "Nozze Di Figaro", Mozart: Evelyn Ehrenwerth; "Tre Giorni Che Son Che Nina", Pergolèse: André Thériault; "Aubade du Roi d'Ys", Lalo: Paul Côté; "He shall Feed his flock", du "Messie", Handel: Julia Kaplan; "Carmenia", H.-Lane Wilson: Joyce Maynard; "Bois épais", Lully: Noel Ryan; "Birds at Eventide", Eric Coates: Betty Hanrahan; "Vecchia Zimarra Senti" (La Bohème), Puccini: Ross Campbell; "The Spirit Flower", Campbell Tipton: Daisy Yellon; "Seben Crudele", Caldara: Paul Blosse; "Caro Mio Ben", Giordano: Francine Bérubé; "Addio Di Mimi", (La Bohème), Puccini: Bernice Fitzsimons; "La valse de Musette" (La Bohème), Puccini: Monique Messiers; "Connais-tu le pays", (Mignon), Thomas: Sylvia La-Roche; Récitatif et air de "Cléopâtre", Handel: Louise Senez; Air de Pylade, "Iphigénie en Tauride", Gluck: Edgar Saint-Georges; "Les Cigales", Chabrier: Jeannine LaBonté; "La Gavotte", (Manon), Massenet: Fernande Favreau; "Pieta Signor", Stradella: Jules Lachapelle; "Mi Chiamano Mimi", (La Bohème), Puccini: Mary Taddeo; "Aria Di Rodolfo", (La Bohème), Puccini: Henry Gosham; "Chère Nuit", Bachelet: Aliette Adam; "Let the bright Seraphin", (Samson), Handel: Grace Baines; "Aria Di Gilda", (Rigoletto), Verdi: Anne Watson, avec obligato de flûte par Hervé Baillargeon; "O Don Fatale", (Don Carlo), Verdi: Ghislaine Cimon; "Air de Rachel", (La Juive), Halévy: Gertrude Lavoie; "Le Voyageur", Schubert: Robert Savoie; "Lo! Here the Gentle Lark", Bishop: Agnès Doucet, avec obligato de flûte par Hervé Baillargeon; "Quatre chansons sérieuses", Brahms: Fernande Chiocchio.

Au piano: Charles Reiner.—(Communiqué).

MENU DE DEMAIN

POTAGE AU RIZ
CHOU AUX OIGNONS
SAUCISSES GRILLEES
POMMES DE TERRE
AU FOUR
POUDING BROWNIE
THE CAFE

Chou aux oignons

Lavez soigneusement le chou et égouttez-le bien. Mettez dans l'eau bouillante salée, couvrez et laissez cuire une demi-heure. Retirez et égouttez. Repiongez le chou dans une nouvelle eau bouillante et faites cuire de nouveau 45 minutes. Egouttez-le encore, et hachez. Faites revenir un oignon haché dans une poêle contenant une noix de beurre. Joignez-y le chou. Assaisonnez et laissez dorer de tous les côtés dans la poêle. Servez entouré de pommes de terre bouillies.

Pouding brownie

Tamiser ensemble 1 tasse de farine, ¼ de c. à thé de sel, ¼ de tasse de sucre, 2 c. à thé de poudre à pâte. Ajouter d'un seul coup, à cette farine, ½ tasse de lait, 1 c. à thé de vanille, 2 carrés de chocolat fondu avec 2 c. à table de beurre. Ajouter ½ tasse de raisins ou de noix. Mettre cette pâte dans un plat à pouding beurré (cette pâte a plutôt la consistance d'un biscuit que d'un gâteau). Recouvrir avec le mélange suivant: ¼ de tasse de sucre blanc, ½ tasse de sucre brun, 2 c. à table de cacao, et mouiller le tout avec 1 tasse d'eau chaude. Cuire dans un four à 350 degrés, 40 minutes.

Apport à l'avancement de la science médicale

Photographiés quelques instants avant l'inauguration du nouveau service de radiologie et de radiothérapie de l'hôpital Reddy Memorial, on reconnait, de gauche à droite, le Dr G. D. W. Cameron, sous-ministre de la santé nationale et du bien-être; l'hon. Wilfrid Bovey, conseiller législatif, président de l'hôpital, et le Dr Jean-Pierre Jean, chef du service — (cliché LA PRESSE).

Le Maxitron 250, inauguré hier à la clinique contre le cancer du Reddy Memorial, constitue une véritable révolution dans le domaine des instruments radiothérapiques. Il a été conçu pour l'hôpital New York Memorial, fameux centre de recherches dans le domaine du cancer. Son mécanisme est d'une plus grande facilité de maniement et il occupe beaucoup moins d'espace que les autres appareils. Aidé d'une technicienne, le Dr Jean-Pierre Jean, applique le traitement à une patiente.

José Ferrer très remarqué dans le film "Jeanne d'Arc"

Né à Santurce, Porto-Rico, le 8 janvier 1912, José Ferrer est placé par les critiques dramatiques au même rang que les Barrymore. En effet, sa carrière théâtrale est remarquable. Après avoir étudié en Suisse, il entra à Princeton à 16 ans, avec l'intention de devenir architecte. Mais il trouva dans le théâtre, tel qu'on le pratiquait en amateur à l'université, beaucoup plus de plaisir, et après sa graduation, il se tourna vers cette carrière.

Dans sa première pièce sur le Broadway, il n'avait qu'une phrase à dire. Mais dans la seconde, on avait déjà augmenté ses "responsabilités" et le jeune acteur était enfin sur la bonne voie.

Ses plus récents succès sont le rôle titre de "Charley's Aunt", le rôle titre dans "Cyrano de Bergerac". Ces incarnations fort diverses sont une preuve éloquente de sa versatilité. Producteur et directeur, il fut nommé président de la New York City Theatre Co.

Il n'avait jamais fait de cinéma jusqu'au moment où on lui demanda de personnifier le roi Charles VII dans la super-production en Technicolor "Jeanne d'Arc" gardée à l'affiche du Champlain en deuxième semaine. Il accepta et il fut certainement bien inspiré, tout comme ceux qui lui firent cette offre, car il a été acclamé comme l'un des meilleurs acteurs de l'année. Il remplit à merveille le rôle du Dauphin de France, jeune, hésitant, faible.

Alors qu'il faisait ses débuts sur les plateaux de la Sierra Pictures, il rencontra une jeune fille à qui l'on avait confié un tout petit rôle dans le même, Phyllis Hill, et ce fut le coup de foudre. Elle est maintenant madame José Ferrer.

Mesurant 5 pd 11 pouces et pesant 170 livres, José a les cheveux et les yeux bruns. Il est fort possible qu'il délaisse désormais quelque peu le Broadway, lorsque Hollywood aura pour lui, en réserve, d'autres bons rôles de composition.

A McGill

M. T. R. McLAGAN, O.B.E., président de la Canada Steamship Lines Limited, qui vient d'être nommé gouverneur de l'Université McGill. Il succède à M. John C. Newman, de la General Steel Wares Ltd, qui a démissionné en raison de ses trop nombreuses occupations.

Décès, à 72 ans, de M. J. Brien

Nous apprenons le décès de M. Joseph Brien, voyageur de commerce pendant de nombreuses années, époux d'Anna-Maria Gravel, survenu mardi dernier; il était âgé de 72 ans.

M. J. Brien

Il laisse, outre son épouse, ses fils et ses brus, MM. et Mmes Patrice Brien (Antoinette Métivier), Léandre Brien (Yvonne Trottier) et André Brien (Lucile Autotte), le R. P. Albert Brien, C.S.C., et M. Jacques Brien; ses filles et ses gendres, Mlle Anna-Maria Brien, MM. et Mmes Samuel Chouinard (Amélie), Alfred Torchetti (Antoinette) et Roland Lagacé (Rita); son frère, M. Aimé Brien; sa soeur, Mme veuve Joseph Saint-Jean (Marie-Anne), ainsi que treize petits-enfants, deux arrière-petits-enfants et plusieurs neveux et nièces.

La dépouille mortelle est exposée à 7149, rue Christophe-Colomb; les funérailles auront lieu demain matin, en l'église Saint-Jean-de-la-Croix.

Nouveau service de radiologie au Reddy Memorial

Inauguré par le Dr G. D. W. Cameron, sous-ministre de la Santé nationale.

L'hôpital Reddy Memorial est maintenant doté d'un service complet de radiologie et de radiothérapie. Les nouveaux laboratoires, dirigés par le Dr Jean-Pierre Jean, ont été inaugurés, hier après-midi, par le Dr G. D. W. Cameron, sous-ministre de la Santé nationale et du Bien-Etre, au cours d'une brève cérémonie présidée par l'hon. Wilfrid Bovey, conseiller législatif, président de l'hôpital, qui a présenté au Dr Cameron le premier certificat de membre à vie de l'Institution.

Le Dr Cameron s'est dit très touché de l'honneur qu'on venait de lui faire et il a souligné l'important travail de pionnier accompli par l'hôpital Reddy Memorial dans tous les domaines. Il a transmis les félicitation du ministre fédéral de la Santé, l'hon. Paul Martin, et a souligné que son ministère est d'autant plus intéressé dans l'oeuvre du Reddy Memorial qu'il y a contribué d'environ un quart de million de dollars, depuis quatre ans.

Le traitement moderne du cancer et la radiologie nécessitent des instruments de première classe, dit le Dr Cameron, et dans cette tâche rien ne saurait être satisfaisant que ce qu'il y a de mieux.

Aide fédérale-provinciale

En présentant le Dr Cameron, l'hon. M. Bovey a rapidement retracé l'histoire de la radiologie au Canada. Il a souligné que l'établissement du "Centre de contrôle du cancer, au Reddy Memorial, a été rendu possible grâce aux efforts communs du ministère de la Santé nationale et du Bien-être et du ministère de la Santé de la province de Québec. Nous avons reçu beaucoup d'encouragement et d'aide financier de la Cancer Research Society".

Pour sa part, le Dr Jean-Pierre Jean a remercié tous ceux qui ont collaboré à l'installation du nouveau centre et il a particulièrement souligné la précieuse coopération des membres du personnel, tout en donnant d'intéressantes explications sur les nouveaux appareils. Aussi, il a fait remarquer: "Bon nombre de nos patients étant de langue française, notre personnel technique et nos secrétaires sont bilingues, afin que ces patients se sentent bien à l'aise".

Jubilaires

M. et Mme Zéphirin Tousignant, de Montréal, viennent de célébrer le 50e anniversaire de leur mariage.

Cours de perfectionnement en langue anglaise cet été

Québec, 20. (PCI) — Les cours de perfectionnement en langue anglaise pour le personnel enseignant auront lieu à Trois-Pistoles du 3 juillet au 20 août et du 24 juillet au 20 août, pour les instituteurs et institutrices et, à Sherbrooke et Ste-Agathe-des-Monts, du 7 juillet au 2 août, pour les institutrices seulement, a annoncé le département de l'Instruction publique de la province.

ENSEMBLE WABASSO
12 ARTICLES

Voici une occasion exceptionnelle de renouveler votre literie en vous procurant ce magnifique ensemble de 12 articles légèrement imparfaits, fameux produits WABASSO (Household & Family)

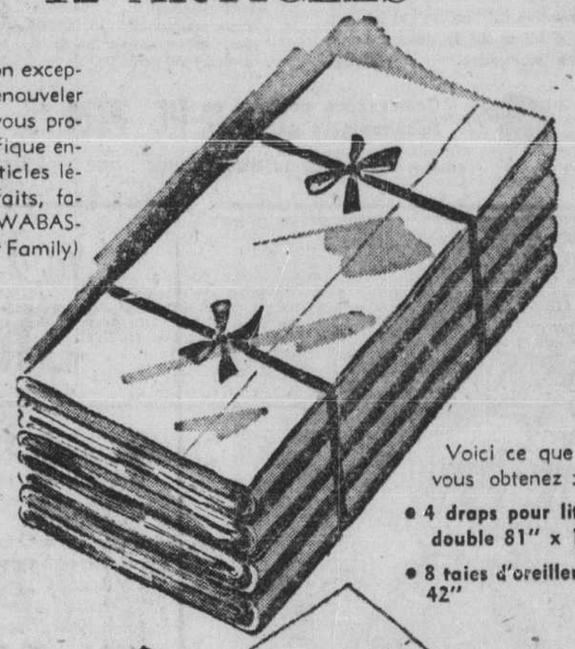

Téléphonez votre commande dès maintenant WEllington 8441 ★

Voici ce que vous obtenez :
• 4 draps pour lit double 81" x 100"
• 8 taies d'oreillers 42"

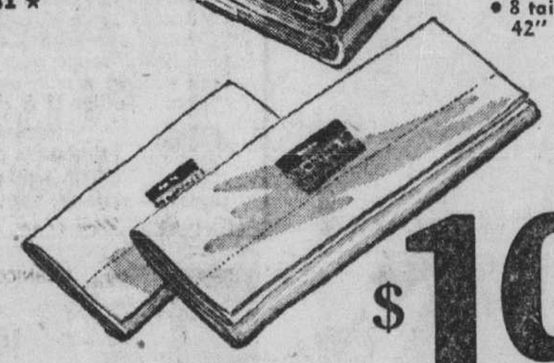

$19.95

C'est une valeur régulière de $29.95
— Spécial tant qu'il y en aura.

$1 COMPTANT — $1 PAR SEMAINE

VENEZ, TELEPHONEZ WE. 8441 ou POSTEZ CE COUPON

Veuillez me faire parvenir un ensemble Wabasso tel qu'annoncé à $19.95. Ci-inclus montant total $.....Ci-inclus dépôt ☐ $..... Je paierai la balance $..... par semaine, ou mieux $5.00 par mois pour éviter mes frais de timbres.
(Chèque ou mandat plus taxe de 2% ou 5%)
S.V.P. ECRIRE EN LETTRES MOULEES

Nom ..... Prénom .....
Adresse ..... Tél. .....
Ville ..... Comté ..... Province.....
Employeur .....
(Mentionner le nom de la Cie où vous travaillez)
IMPORTANT : Mentionner la station : Livrez via C.N.R. ☐ C.P. ☐ Station ☐
Assurez-vous que le coupon soit bien lisible ou écrivez-nous.
LP 20-6

La Liberté LTEE
3735 Notre-Dame Ouest
2e arrêt des tramways à l'ouest d'Atwater
WE. 8441

la voir C'EST VOULOIR l'avoir!

C'EST UN PLACEMENT SANS PAREIL !

LA Meteor.
VOYEZ UN VENDEUR METEOR

CUMMING PERRAULT, LIMITED — 1640 ouest, rue Ste-Catherine
LANTHIER & LALONDE AUTOMOBILE ENR. — 4391, ave Papineau
PATENAUDE AUTOMOBILE LIMITEE — 10830, boul. Lajeunesse
BEDARD & HAMEL LIMITEE — 306 est, rue St-Zotique
HAMELIN et FRERE LIMITEE — 3491 est, rue Notre-Dame
LALONDE AUTOMOBILE LIMITEE — 3897-99, ave Bannantyne, Verdun
HART MOTORS, LIMITED — 6458, chemin Côte-de-Liesse, Dorval
P. POULIOT'S GARAGE REGD. — 7146, chemin Côte-des-Neiges
TOWN & COUNTRY MOTORS, LIMITED — 4269 ouest, rue Ste-Catherine

Simpson's CLIMATISÉ ET OUVERT TOUTE LA JOURNÉE SAMEDI

Entreposez aussi votre manteau de drap dans les voûtes frigorifiques Simpson's! Seulement $2! Composez PL 7221 — Nous irons le chercher!

Blouses guingan léger

3.98 et 4.98

Une fois de plus Simpson's met en vedette ces fameuses blouses qui se distinguent par l'originalité des modèles, les détails minutieux et soignés, leur coupe ample et confortable. Admirez celles-ci en léger guingan lavable. Carreaux brun, vert ou bleu, garniture de piqué blanc. Tailles 12 à 18. Choix de 4 modèles newyorkais :

A Sans manche, encolure en V, devant boutonné, larges carreaux. **3.98**

B Sans manche, col "jockey" et bordure de piqué blanc sur le devant. Large quadrillé multicolore. **3.98**

C Manches chauve-souris, longueur au coude, col à pointes, poignets et devant à garniture de piqué blanc. Quadrillé diagonal. **4.98**
(Non représentée) — Manches amples, col claudine bordé de blanc, carreaux multicolores. **4.98**

Commandes postales ou téléphoniques exécutées, PL 7221

SIMPSON'S — BLOUSES, AU REZ-DE-CHAUSSEE Rayon 706

Val. 2.98 — De marque recherchée!

"Shorts" courts!

Solde du manufacturier

Pour le sport comme pour les bains de soleil, voici un short de bonne coupe, modèle à revers, et glissière au dos. Poche à rabat. Et si facilement lavable à la main ! Profitez d'une telle aubaine pour vous en procurer un ou deux au bas prix Simpson's. Choix de tissus "Miracord", de gabardine-rayonne, ou de "Criskay", en teintes s'harmonisant à votre teint hâlé ! Rouge, gris, vert d'Irlande, jaune, bleu poudre, écume de mer, sable, rose ou "fiesta". Tailles 12 à 20.

1.89

Commandes téléphoniques exécutées PL 7221
S.V.P. indiquer second choix de couleur

SIMPSON'S — VETEMENTS SPORT, AU CINQUIEME — Rayon 736

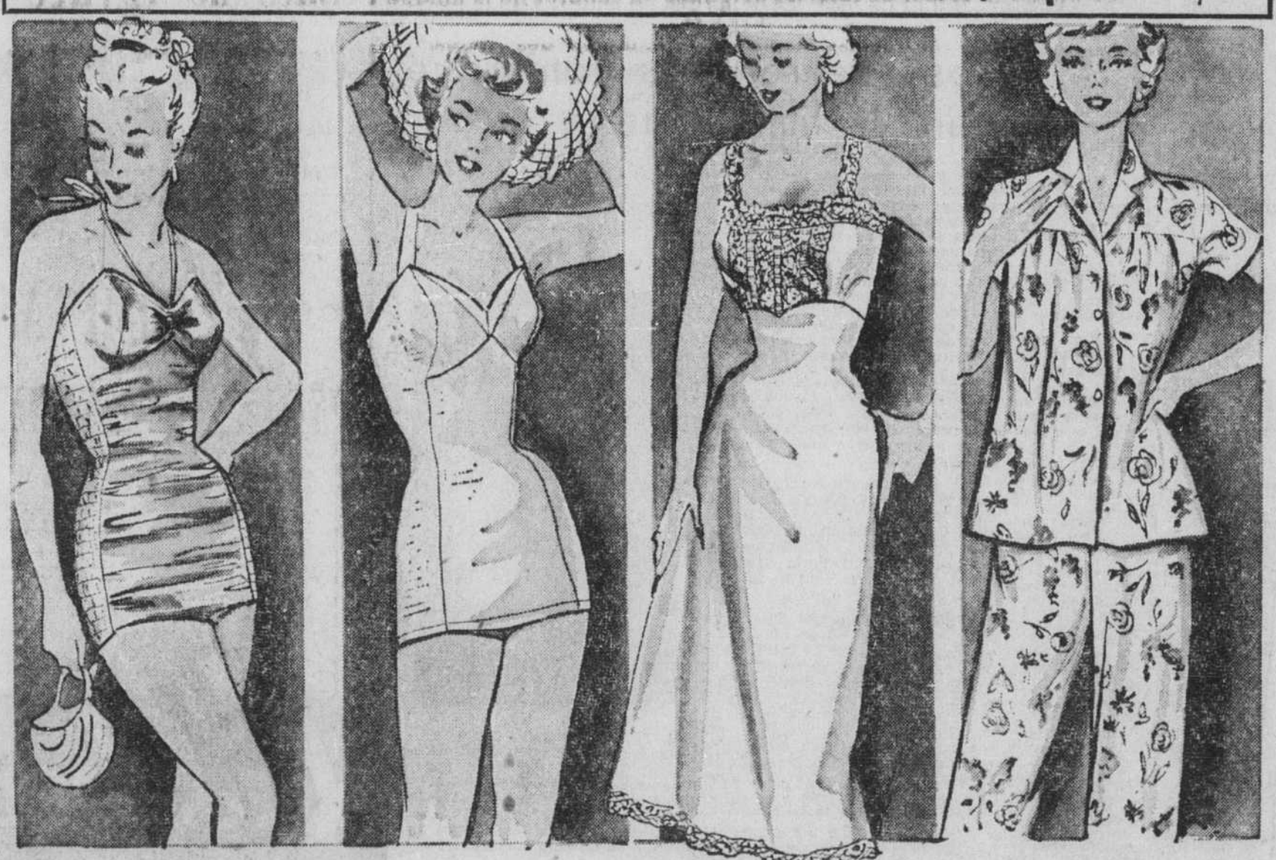

Pour dames actives!

Robe "Sport Queen"

7.98

Robe sport, favorite de toutes ! Elle affiche dos à panneau ouvert, corsage retenu par empiècement de filet pour confort absolu et entière liberté de mouvements. Coupe tailleur impeccable, manches à plis, jupe légèrement godée, boutons amovibles, 2 poches et ceinture. Casquette assortie. Gris, tan ou bleu. Tailles : 14 à 20. Prix spécial Simpson's, ch. 7.98.

Pas de commandes postales ou téléphoniques, S. V. P.

SIMPSON'S — ETAGE DES MODES, AU TROISIEME Rayon 734

En primeur chez Simpson's

Posemètre "Bertram"

(avec chaine d'attache)

Destiné à l'usage de l'amateur en photographie, le posemètre Bertram est léger tout en étant solide. Plus de calculs compliqués ! Et si précis ! Vous l'adopterez pour mesurer le temps de pose nécessaire pour tous genres de photographies.

14.95

Commandes postales ou téléphoniques exécutées PL 7221

SIMPSON'S — APPAREILS PHOTOGRAPHIQUES — Rayon 785

MAILLOTS "AQUAPOINT"

5.98

Val. 11.95 — Il ajuste parfaitement et flatte toute silhouette. En rayonne et coton tissé avec du "Lastex". Bretelles amovibles pour que le soleil vous brunisse d'une façon uniforme. Soutien-gorge doublé et baleiné. Encolure ouverte. Jaune ou noir. Tailles 34 à 40. 5.98.

MAILLOTS NYLON

5.98

Val. 7.95 à 11.95 — 100% nylon. Fronces élasticisées aux côtés et dans le dos, moule bien votre ligne. Soutien-gorge baleiné. Bretelles amovibles. Jaune, rouge ou noir. Choix de plusieurs modèles non représentés. Tailles 32, 34, 36, 38. Ch. 5.98.

COMBINAISONS-JUPONS

2.99

Combinaisons-jupons importées. En beau crêpe multifilamente, généreuses garnitures en dentelle ou en voile de nylon, panneau de fin voile devant. Fantaisies harmonisantes aux bretelles et au bord. Coupe de biais ajustant bien, coutures doubles. Blanc seulement. Tailles 32 à 40. 2.99.

PYJAMAS EN FIN COTON

2.29

Gracieux et frais pour l'été. L'idéal pour les soirées chaudes à venir. Imprimé délicat de fleurs bleues ou roses sur fond blanc. Modèle "Butcher Boy", manches courtes, longue jaquette se portant en dedans ou au dehors du pantalon. Tailles 32 à 40. 2.29.

Commandes postales ou téléphoniques exécutées PL. 7221

SIMPSON'S — LINGERIE, AU CINQUIEME Rayon 742

Offre répétée que vous ne devez manquer !

STYLOS À BILLE

Le stylo qui écrit en trois couleurs, Orig. 2.95

A la demande populaire Simpson's se fait un plaisir de vous offrir de nouveau ce stylo à bille 4 dans un (1 cartouche rouge, 2 bleues et 1 verte). Mine rétractable, fini chromé de riche apparence, construction pratique. Présenté dans joli boite. Ch. 1.00.

$1

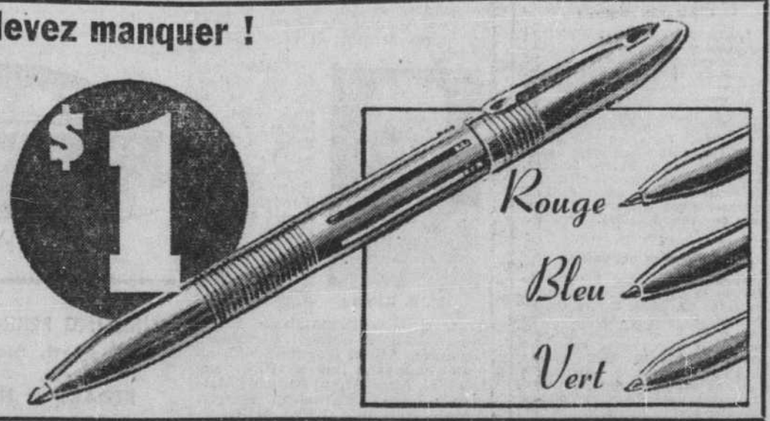

Commandes postales ou téléphoniques exécutées PL 7221

SIMPSON'S — PAPETERIE, AU REZ-DE-CHAUSSEE — Rayon 785

Spéciaux de 9 heures

PAS DE COMMANDES POSTALES OU TELEPHONIQUES, S.V.P.

SOUS-SOL

REG. 2.49 — BOITE A BISCUITS EN FORME POMME — 165 seulement. Spécial Ch. 2.19

REZ-DE-CHAUSSEE

REG. 4.98 — HOUSSES A VETEMENTS "JUMBO" EN PLASTIC "VINYL" — 88 seulement, panneau transparent, garniture vin, vert ou bleu. **Ch. 1.98**

REG. 3.98 — HOUSSES A ROBES EN PLASTIC "VINYL" TRANSPARENT — 57 seulement, garniture vin, verte ou bleue. **Ch. 1.98**

REG. 3.89 — HOUSSES A COMPLETS EN PLASTIC "VINYL" TRANSPARENT - 97 seulement. Ch. 1.89

QUAL. REG. 1.00 — CHAUSSETTES 100% NYLON FILE IMPARFAITE POUR HOMMES — 168 paires seulement, gris, vert, marine, bleu ou beige. Pointures 10½ à 11½ dans le groupe. **Paire .69**

VAL. 1.25 — BAS DE NYLON DE PREMIERE QUALITE, — 120 paires seulement — jauge 45, 30 deniers, tricot circulaire, "Sunbreeze" et taupe, 8½ à 11. **Paire .69**

DEUXIEME

REG. 1.69 — CHEMISES-T EN FIN COTON PEIGNE POUR GARÇONNETS — 100 seulement, manches courtes, attrayant motif, jaune ou blanc. Moyenne ou grande pour âges 10 à 16. **Ch. 1.00**

VAL. 5.95 ET 6.75 — SOULIERS DE LOISIR EN CANEVAS POUR HOMMES — 100 paires seulement, modèle lacé ou à courroie, brun ou marine, 6½ à 13 dans le groupe. **Paire 3.99**

TROISIEME

ORIG. 14.75 à 29.95 — ROBES D'ETE — 100 seulement — Crêpe imprimé, taffetas, faille, etc. Tailles 12 à 20 et quelques demi-tailles. **Ch. 9.00**

REG. 8.99 à 16.95 — ROBES 100% NYLON IMPRIME. — 55 seulement. Grand choix de modèles. Fond pastel. 12 à 20, 16½ à 24½ dans le groupe. **Ch. 6.99**

REG. $35. à 49.95 — MANTEAUX DE PRINTEMPS ET D'ETE POUR DAMES — ½ PRIX — 60 seulement. Séries désassorties de teintes. Molleton tout laine, "Whipcord". Rose, or, bleu poudre. Tailles 10 à 16. **17.50 à 24.97**

REG. $25. à 29.95 — MANTEAUX COURTS POUR-DAMES — 155 seulement. Tissu suédé ou molleton. Choix incomplet de grandeurs et de teintes. Plusieurs modèles. Marine, blanc, rouille, vert ou lilas. Tailles 10 à 16. **Ch. 14.88**

QUATRIEME

REG. 9.95 et 14.95 — COUVRE-LIT "BATES" EN HOMESPUN — 35 seulement. Lit simple ou lit à deux, séries désassorties, teintes variées. **Ch. 6.98**

REG. 10.50 — DRAPS BLANCS "LADY JANE" — ½ PRIX — 40 seulement. Ourlés à jour. Fin coton se lavant facilement. 72 x 99. **La paire 5.25**

REG. .25 à 1.09 L'ONCE — LAINE A TRICOTER — 600 onces seulement. Importée de France ou d'Angleterre, laine Baley, laine pour chaussettes, mélange laine et nylon, teintes variées. **Pelote 1 once. .10 à .59**

REG. 9.79 — ENSEMBLE DE TABLE BRODE POUR BANQUET — ½ PRIX — 39 seulement. Fin coton blanc, broderie bleu ciel. Nappe 72 x 90 po. 8 serviettes 12 x 12 po. **L'ensemble 4.89**

CINQUIEME

SPECIAL — PYJAMAS CREPE RAYONNE POUR DAMES — 130 seulement. Attrayants motifs floraux bleu ou rose. Poches appliquées, col à crans, manches courtes. 16, 18, 20. **Ch. 2.99**

SOLDE DE VÊTEMENTS SPORT!

rabais 1/3 à 1/2

Solde d'un manufacturier renommé de vêtements en "Crisplin" lavable, pratique, durable, résistant au froissement !

JUPES — Rég. 8.95 à 11.95

Beaux choix de nuances et tailles variées dans le groupe. Ch. **4.95**

2-PIECES ENSEMBLE OU SEPAREES

Rég. 14.95 à 19.95 — Charmantes jupes avec blouses; jupes avec jaquettes, etc. Tailles et et nuances variées dans le groupe. L'ensemble **8.95**

JAQUETTES, "SLACKS", PANTALON AU GENOU, "SHORTS"

Rég. 5.95 à 11.95 — Beau choix de nuances et tailles dans le groupe. Ch. **3.95** à **5.95**

Pas de commandes postales ou téléphoniques, s.v.p.

SIMPSON'S — VETEMENTS SPORT, AU CINQUIEME Rayon 736

PAYEZ $10 CHAQUE MOIS ET ACHETEZ JUSQU'A $100 SUR UN COMPTE "REVOLVING CREDIT"

HEURES D'AFFAIRES : 9 A.M. A 5.30 P.M. DU LUNDI AU SAMEDI — LE SERVICE DES COMMANDES TELEPHONIQUES OUVRE A 8.30 A.M. — COMPOSEZ PL. 7221

Saluts de la France et de la Belgique

Le comte de Lévis-Mirepoix, le marquis de Montcalm, et M. Van Bambekc.

par Alfred Ayotte
envoyé spécial de la "Presse"

Québec, 20. — Deux amis français du Canada viennent de faire parvenir des messages au troisième congrès de la Langue française. Ce sont le comte de Lévis-Mirepoix et le marquis de Montcalm. Tous deux étaient au Canada en 1939 lors de la déclaration de la guerre. Ils étaient à ce moment venus en notre pays comme membres de la délégation française dirigée par M. Jacques de Lacretelle, de l'Académie française.

Ils se souviennent toujours du Canada et ont voulu indiquer qu'ils suivent avec intérêt, de loin, les travaux du congrès. En outre, des amis de Belgique, groupés sous le nom "Bloc de la Liberté", alressent leurs voeux au congrès. Voici ces messages:

Monsieur le Président,

Attaché à la tradition canadienne par une épée de famille, que puis-je faire de mieux que de la tremper dans l'encre en hommage à l'héroïque défense de la langue française, soutenue par les Canadiens, pour aboutir au triomphe de la foi, des coutumes et du verbe de nos Pères, dans la forte harmonie d'une nationalité ancienne et nouvelle, où la France et l'Angleterre se saluent, s'accompagnent et se complètent au service de la personne humaine.

Comte de LEVIS-MIREPOIX

* * *

Monsieur le secrétaire général,

Je regrette très vivement que les circonstances ne me permettent pas de venir cette année assister au Congrès de la langue française de Québec, mais je suis ces manifestations avec un intérêt très vif.

Tous les Français avertis suivent avec émotion les efforts faits au Canada pour grouper et coordonner les bonnes volontés et faire de la province de Québec un foyer toujours plus ardent de la culture française.

Tout ce qui est canadien est nôtre.

Il n'est pas un Français digne de ce nom qui ne comprenne aujourd'hui l'importance de ce centre d'activité fécond et créateur qu'est le Comité de la Survivance française au Canada.

En attendant le grand plaisir de vous revoir, je vous prie de croire, Monsieur le Secrétaire général, à l'expression de mes sentiments les meilleurs et les plus dévoués.

Marquis de MONTCALM

* * *

Messieurs,

Le "Bloc de la Liberté", association de défense des libertés linguistiques en Belgique (ce qui revient à y défendre la langue française) est heureux d'adresser au 3e congrès de la Langue française d'Amérique ses félicitations pour l'oeuvre entreprise et les résultats déjà acquis. La permanence de la culture française dans le Nouveau-Monde est pour les

A SUIVRE SUR LA PAGE 33

Vibrant hommage à l'héroïsme canadien

SUITE DE LA PREMIERE PAGE

a trois semaines et dans deux mois, le poste de Saskatoon commencera ses émissions. En face de ces émouvantes réalisations de Canadiens qui tiennent, en dépit de tous les obstacles, à garder leur âme bien française, Radio-Canada a décidé de créer un réseau pour alimenter tous ces postes et celui de Timmins, en Ontario, par-dessus le marché, durant une période de seize heures par jour. Frères de l'Ouest, soyez à l'honneur, vous nous donnez à tous la plus belle leçon de patriotisme fécond et éclairé.

Autres oeuvres

"Je pourrais parler de bien d'autres oeuvres du comité, dit M. Pouliot. Qu'il me suffise de nommer l'Institut Camille Roy, le Fonds Jean-Talon, l'Union des mutuelles, la revue "Vie française", la semaine de la Fierté nationale, le calendrier patriotique, l'Association des éducateurs, le comité d'Orientation franco-américain, les bourses d'étude, etc...

"L'une d'entre elles nous intéresse particulièrement ce soir, c'est la création de l'ordre de la Fidélité française, fondé en 1947 afin de couronner les mérites des apôtres de la culture française au Canada et aux Etats-Unis".

"Voilà, conclut M. Pouliot, une pâle esquisse du travail qu'a accompli dans l'intervalle du deuxième et du troisième congrès le comité permanent de la Survivance française. Sans doute reste-t-il encore énormément à faire, mais les âmes françaises ont bien l'intention d'agir demain comme hier, sans peur et sans reproche.

"Nous voulons aller de l'avant et, soutenus par la Providence en même temps qu'appuyés par vous tous, nous nous efforcerons de projeter de plus en plus à travers l'Amérique du Nord, le flambeau de l'éblouissante culture française, ce trésor que nous ont légué nos pères et que nous allons, soyez-en assurés, transmettre à nos fils dans toute son intégrité."

Défilé des décorés

L'hon. Cyrille Delage, président d'honneur du Comité et chancelier de l'ordre de la Fidélité française, fait l'éloge successif de chacun des décorés: Son Exc. Mgr Marie-Joseph Lemieux, évêque de Gravelbourg; Mgr Stéphane Côté (absent), vicaire général du diocèse de Sault-Sainte-Marie; M. Aurélien Bélanger (absent), longtemps député à l'Assemblée législative de Toronto; le Dr Albert Sormany, d'Edmundston, l'un des artisans, avec son frère de Shédiac, du "Nouveau Acadien".

M. Philippe-Armand Lajoie (absent), journaliste combatif de Fall-River; Mgr Stephen Grenier, P.D., curé de la paroisse de Sainte-Famille de Woonsocket; Mgr Emile Chartier, ancien vice-recteur de l'Université de Montréal et ancien doyen de sa faculté des lettres; Mgr Auguste Boulet, ancien supérieur et reconstructeur du collège de Sainte-Anne de la Pocatière; le T. R. P. Adélard Dugré, S.J., qui a occupé de hautes charges dans la Compagnie de Jésus; enfin, M. Rodolphe Laplante, fondateur du journal français d'Edmonton, premier président de la Fédération des sociétés Saint-Jean-Baptiste, secrétaire de l'Office du crédit agricole.

Remerciement du Père Dugré

Au nom des décorés, le Père Dugré remercie l'ordre de la fidélité. "Beaucoup, dit-il, ont dû opter au cours de leur vie entre la fidélité et l'abandon. Les décorés ont eu à choisir. Ils ont choisi de rester ce qu'étaient leurs pères. Ils ont gardé une âme française; ceux de l'Ouest et d'autres provinces de majorité anglaise ont réchappé du naufrage, en demeurant français, un grand nombre de compatriotes.

Mgr Grenier? On l'appelle souvent le dernier curé canadien de la Nouvelle-Angleterre. Mgr Côté? Nous lui devons des écoles dans le nord d'Ontario et notre collège de Sudbury. Mgr Lemieux? Un évêque missionnaire, revenu du Japon, pour se consacrer au salut des nôtres en Saskatchewan" Le Père Dugré dit quelques mots de chacun des autres décorés, puis il expose que ces décorations imposent des devoirs.

Le souci de bien parler

"L'homme cultivé, dit-il, se manifeste par la langue qu'il parle. En France, on a le souci du beau langage; on s'y exerce, on se surveille. Son caractère d'homme cultivé, on le manifeste dès qu'on ouvre la bouche. Des Canadiens en France, à l'occasion de la guerre, des Français disaient: ce qui nous étonne, c'est que les officiers ne parlent guère mieux que les soldats. Au Canada, les hommes cultivés ne parlent guère mieux, en certains cas, que les hommes du peuple. Ils parlent en bras de chemise, en salopettes. C'est aux jeunes, dit le Père Dugré, qu'il faut inculquer le souci de bien parler.

Comment se fait-il que nos professeurs, qui forment tant de bacheliers, forment si peu de beaux causeurs? La tâche que j'indique là est dure. Il est plus difficile, fait observer le distingué Jésuite, de décider les hommes à se perfectionner qu'à combattre des ennemis. Qui pourra remuer cette montagne d'apathie?" Le Père Dugré demande alors à l'impétueux M. Pouliot et à l'abbé Gosselin, à la ténacité tranquille, de répandre une croisade dans nos collèges et écoles pour un meilleur parler. "Le Conseil central de la Vie française se gagnera ainsi notre admiration et notre reconnaissance".

Lecture des messages

M. Gabriel Rémond, représentant du Comité permanent de la Survivance française à Paris, donne alors lecture de messages français au congrès: ceux de Paul Claudel, du général Weygand, du marquis de Montcalm, du duc de Lévis-Mirepoix, de M. Auguste Viatte, de M. Robert de Caix, et autres.

Il remet ensuite une medaille du comité de Paris à l'abbé Adrien Verrette, président du Comité permanent.

M. Raymond Laurent

M. Raymond Laurent prononce un vibrant discours. Représentant de l'Association parlementaire France-Canada, qui groupe 160 députés, et de l'Association nationale France-Canada, qui groupe vingt sociétés locales et régionales, il se dit réconforté par tout ce dont il est témoin. Il souligne le nombre, la variété et l'importance des rapports présentés au congrès. Il se dit frappé de la part prise par les jeunes au congrès. Il assure les Canadiens du sentiment d'intérêt en France pour le Canada. Le message de M. Vincent Auriol au congrès en est une nouvelle preuve, après son voyage de l'an dernier au Canada.

M. Laurent dit que dans ses réunions électorales, il parle du Canada pour inviter ses électeurs à être fiers d'être français. Il leur dit que la deuxième ville française n'est pas en France, mais au Canada. Il rappelle l'étonnement des paysans français de voir "tomber du ciel" les parachutistes canadiens, qui leur parlaient français.

M. Lauret affirme ensuite que la France peut nous aider à former nos élites, à fournir l'aliment de l'esprit.

"Pouvez-vous nous faire confiance", demande-t-il. Il répond affirmativement. "Malgré certains aspects déconcertants, nous sommes restés, dit-il la France de saint Louis et de Jeanne d'Arc. La France multiplie encore ses missions, ses institutions d'enseignement; elle est restée un foyer de pensée; elle fait un vigoureux effort de relèvement.

"La vie chrétienne? Elle est profonde en France. Il faut voir la vigueur de la vie catholique de la jeunesse. Pas de respect humain à l'usine ou ailleurs". M. Laurent termine en disant que la France garde toujours la primauté des valeurs spirituelles.

Les décorés de l'Ordre de la Fidélité française

De gauche à droite, assis: Son Exc. Mgr Maurice Roy, le comte Robert d'Harcourt, M. Adrien Pouliot, vice-président du Conseil central de la vie française en Amérique; l'hon. Cyrille Delâge, chancelier de l'Ordre de la Fidélité française; Son Exc. Mgr Charles de Provenchères, archevêque d'Aix, Arles et Embrun. Debout, également de gauche à droite, les décorés de la Fidélité française: Mgr Stephen Grenier, curé de la paroisse de Ste-Famille de Woonsocket; Mgr Auguste Boulet, ancien supérieur et reconstructeur du collège de Ste-Anne-de-la-Pocatière; le R. P. Adélard Dugré, jésuite; Son Exc. Mgr Marie-Joseph Lemieux, O.P., évêque de Gravelbourg; le Dr Albert Sormany, d'Edmundston, N.-B., l'un des artisans du renouveau acadien; M. Rodolphe Laplante, secrétaire de l'Office du crédit agricole et de l'électrification rurale de la province de Québec, et M. J.-Edouard Lajoie, qui a reçu la décoration au nom de son frère Philippe-Armand Lajoie, journaliste de Fall-River.

Hommage à quatre illustres artisans de la Nouvelle-France

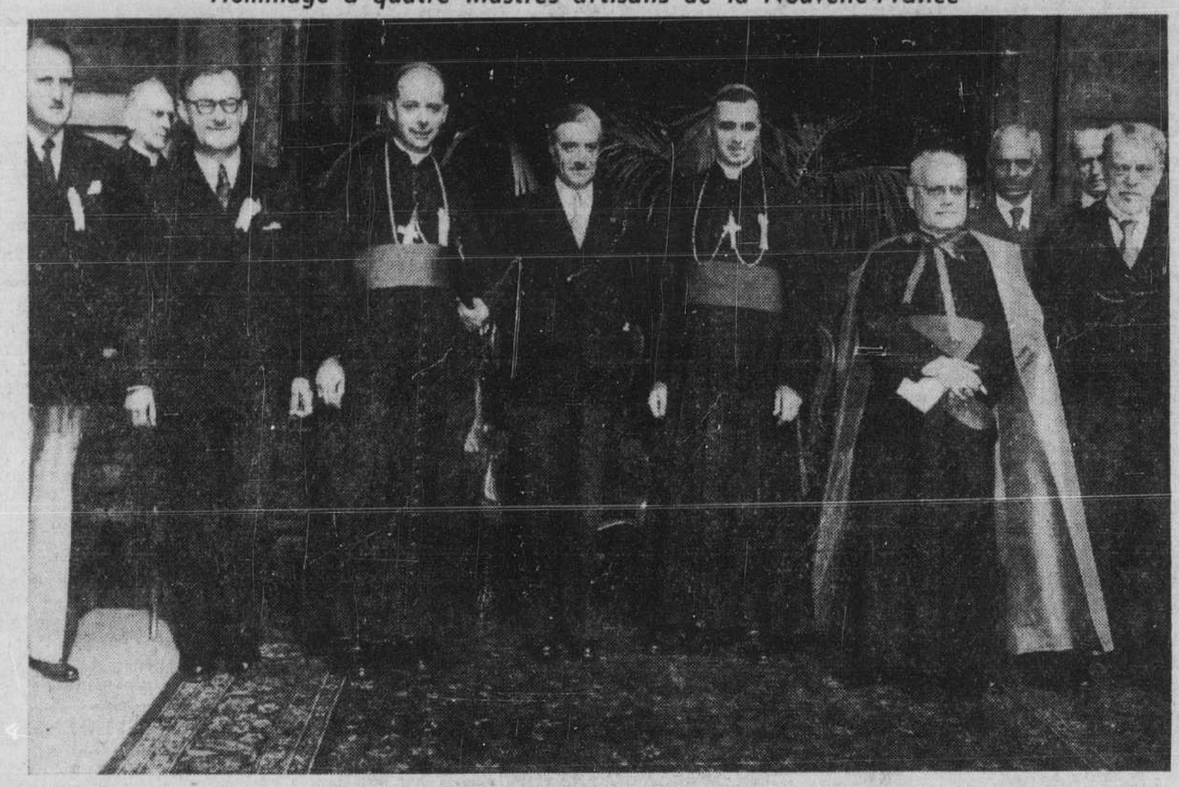

Voici réunies, sur le parvis de la cathédrale de Québec, quelques instants avant le dévoilement d'une plaque à la mémoire de quatre des plus célèbres gouverneurs de la Nouvelle-France, quelques personnalités françaises et canadiennes-françaises. De gauche à droite, M. Emile Morin, recorder de Québec, M. Raymond Laurent, député du Pas-de-Calais à l'Assemblée nationale française et président de l'association France-Canada; S. Exc. Mgr Charles de Provenchères, Son Honneur M. Gaspard Fauteux, lieutenant gouverneur de la province, qui procéda au dévoilement solennel de la plaque; S. Exc. Mgr Maurice Roy, Mgr A. Gagnon, curé de la paroisse de la cathédrale de Québec, et M. Cyrille Delage, président d'honneur du Comité permanent de la Survivance française et président de la Société historique de Québec. (clichés LA PRESSE, par Lucien Desjardins).

La vie française dans les diverses provinces du pays

A tour de rôle, les délégués au congrès de la langue française exposent la situation des nôtres, leurs luttes, leurs victoires.

par Alfred Ayotte
envoyé spécial de la "Presse"

Québec, 20. — Les travaux présentés aux séances d'étude du troisième congrès de la langue française sont aussi intéressants que variés. Ils ont trait: les uns à la survivance française, les autres à la refrancisation, d'autres au parler français, d'autres encore aux pays de langue française, enfin un certain nombre à l'éducation patriotique, à la jeunesse et au patriotisme. Les séances d'étude se poursuivent ainsi depuis hier matin et se continueront jusqu'à samedi soir. Dans chaque salle, il y a des auditoires nombreux, preuve que tous les congressistes et les gens capables de s'échapper de leurs bureaux ou maisons participent aux travaux du congrès.

Une intéressante séance, hier, a été celle de la survivance française en Ontario, en Colombie et dans le Québec. M. J.-Emile Boucher, président de la Société S.-Jean-Baptiste de Montréal, a présidé cette séance. L'abbé Joseph Diament agissait comme secrétaire.

Voici un aperçu des trois communications:

La vie française en Ontario

M. Ernest Desormeaux, président de l'Association canadienne-française d'éducation d'Ontario, souligne que, parmi les minorités françaises, celle de l'Ontario occupe le premier rang avec 425,000 Canadiens français. Le conférencier dit que pour comprendre l'expansion de la minorité franco-ontarienne, il faut connaître sa situation au point de vue géographique et démographique. Il donne ici des chiffres. Dans toutes les régions où les Canadiens français, dit-il, forment des paroisses homogènes et desservies par les prêtres de langue française, ils conservent bien leurs qualités ethniques et religieuses. Il rend hommage aux communautés religieuses qui ont grandement contribué à la survivance française.

L'enseignement du français dans ces écoles est permis à raison d'une heure par jour. Dans les autres centres, sans paroisse ni école, les cercles de la Fédération s'efforcent de combler cette grave lacune. Point besoin de dire que tout cet enseignement, forcément parcimonieux, s'avère nettement insuffisant. Pour garder française la génération qui grandit, il faudra mettre plus de français dans les foyers, à l'école et à la radio.

La vie française dans le Québec

M. Henri Lallier traite de la vie française dans le Québec. Nous formons 86 p. 100 de catholiques et 81 p. 100 de Canadiens français sur une population de 5,055,691 habitants dans la province. M. Lallier étudie ensuite l'organisation religieuse, l'organisation scolaire, l'organisation économique et l'organisation patriotique. Il apprécie les journaux et la radio, puis signale que dans le fonctionnarisme, nous comptons à Ottawa: le premier ministre, cinq ministres, quelques sous-ministres; le président du Sénat, quelques sénateurs (23), soixante-quatorze députés, sept ambassadeurs et sept secrétaires ou conseillers commerciaux.

Autre séance

A une autre séance d'étude de la survivance française, tenue sous la présidence de Mgr Elias Roy, ayant comme secrétaire M. Alphonse Ross, trois conférenciers ont traité de la vie française: au Nouveau-Brunswick, dans l'Ile-du-Prince-Edouard et en Nouvelle-Ecosse. Voici un aperçu de leurs travaux:

Au Nouveau-Brunswick

En cette province, l'élément français est nombreux, actif, bien organisé et dans la bonne voie pour assurer sa survivance, selon M. Emery Leblanc, de Moncton, l'un des délégués de cette province. Le Nouveau-Brunswick occupe après Québec le premier rang pour la proportion de son élément français (environ 40 p. 100) par rapport à l'ensemble de la population de la province. Il y a quatre diocèses dans cette province, dont trois ont une forte majorité canadienne-française: Moncton, 88.24 p. 100; Bathurst, 75 p. 100 et Edmunson, dont le pourcentage n'est pas déterminé. M. Leblanc fait ensuite voir les progrès marqués accomplis depuis 1937 dans le domaine économique, éducationnel et social.

M. Desormeaux fait ensuite remarquer que les franco-ontariens comptent deux sénateurs, huit députés fédéraux, deux juges à la Cour suprême et dix dans les autres Cours. Ils comptent également un beau groupe d'hommes de profession. Dans le domaine coopératif, les franco-ontariens ont fait un beau progrès. Ils possèdent leur organisation d'écoles bilingues qu'ils se sont assurée à la suite de leur lutte courageuse pour la défense de leurs écoles. La minorité franco-ontarienne dispose de six journaux, dont un quotidien publié à Ottawa. Elle possède un poste de radio français à Sudbury et un autre à Timmins; elle espère en avoir deux autres, l'un à Eastview et l'autre à Cornwall. Depuis 1911, l'Association canadienne-française d'éducation d'Ontario assure la survivance dans cette province.

La vie française en Colombie

Il y a de 40 à 45,000 Canadiens français en Colombie, groupés principalement à Vancouver, à New-Westminster, à Maillardville et dans la vallée du Fraser et sur l'île de Vancouver. Les catholiques représentent 20 p. 100 de la population totale, et les Canadiens français, 15 p. 100 de la population catholique. Ces derniers forment quatre paroisses: deux à Maillardville, une à Vancouver et l'autre à Port-Alberni, desservies par huit prêtres de langue française.

Rapporteur pour la Colombie, M. Donat Savoie, membre du Comité de la Survivance française, ajoute que l'organisation scolaire de la minorité française se présente comme suit en Colombie. Il n'existe pas d'organisme central privé pour les écoles françaises, mais un organisme pour toutes les écoles catholiques (le Catholic School Board), secondé par l'Association catholique d'éducation. Compensation satisfaisante: les Canadiens français ont dans ces deux organismes une représentation raisonnable et surtout très influente. Les Canadiens français possèdent une école supérieure à Maillardville et une école primaire dans chacune de leur paroisse, excepté à Vancouver.

Au Nouveau-Brunswick

Dans le domaine scolaire, le gouvernement du Nouveau-Brunswick reconnaît officiellement l'enseignement du français. Mais cet enseignement n'occupe pas toujours la place que les Acadiens voudraient lui donner.

De plus, les écoles, strictement neutres, interdisent tout enseignement religieux; d'où la nécessité d'enseigner le catéchisme après les heures régulières. Dans cette province, comme dans la plupart des autres, il y a une association d'éducation (acadienne) qui groupe toutes les autres associations de cet ordre. Dans le domaine économique, les Acadiens sont dans une situation inférieure. Le salaire moyen est le

A SUIVRE SUR LA PAGE 33

La fierté de notre passé, un facteur de survivance

Ainsi s'exprime le lieutenant-gouverneur du Québec en dévoilant une plaque à la mémoire de quatre gouverneurs français.

par Jean-Marc Leger
envoyé spécial de la "Presse"

Québec, 22. — Pour des assises comme celles du congrès de la langue française, quel cadre vraiment serait plus approprié que celui de Québec? Dans cette ville à laquelle on attribue peut-être un peu trop facilement l'épithète de vieille, "la vieille cité", "la vieille capitale", quand elle conserve une telle jeunesse, on est au coeur battant de la Nouvelle-France, de "Neuve-France", comme écrivaient les chroniqueurs d'antan.

Et le passé si proche encore s'avère si étroitement lié au présent qu'il est plus qu'ailleurs impossible de bâtir celui-ci sans puiser constamment au premier de fécondes leçons qu'il prodigue généreusement. Ici, l'histoire nous parle à chaque pas et, dans cette ville qui en est toute pétrie, comme elle est loin de la froide évocation des manuels! Etres et choses lui rendent tout son poids de chair et de sang et confèrent à son message un accent auquel nul Canadien français ne saurait rester insensible.

Entre bien d'autres manifestations, celle d'hier après-midi, initiative de la Société historique de Québec, a souligné éloquemment cette volonté des organisateurs du congrès de ne pas s'enfermer dans le passé mais d'y prendre un nouveau départ vers une vie française plus authentique et plus riche. On se rappellera que dans la crypte de la basilique-cathédrale de Québec, reposent les restes de quatre gouverneurs de la Nouvelle-France: Louis de Buade, comte de Frontenac, Hector de Callières, Philipoe Rigaud, marquis de Vaudreuil, Jacques-Pierre de Taffanel, marquis de la Jonquière. A leur mémoire était dévoilée hier après-midi une plaque commémorative destinée à remplacer celle qui disparut lors de l'incendie de la basilique.

Cérémonie symbolique

La cérémonie, qui s'est déroulée en présence de nombreux dignitaires ecclésiastiques et civils et de plusieurs centaines de congressistes et de Québecois, fut empreinte de sobriété mais éminemment symbolique. Tout d'abord, Mgr A. Gagnon, curé de la basilique de Notre-Dame de Québec, après avoir souhaité la bienvenue aux délégations étrangères ou plutôt fraternelles, particulièrement la délégation française, et aux congressistes, rappela que Notre-Dame-de-Québec est le berceau des paroisses du Canada français.

Depuis plus de trois siècles, a-t-il dit, le souffle de la foi chrétienne et de la pensée française qui a animé dans ce temple de nombreuses générations de fidèles redit inlassablement la solidité de nos croyances catholiques et la fidélité à nos origines françaises. Puis, le prélat fait l'historique du temple, rappelant que c'est d'abord Champlain qui, en 1635, fit élever sur cet emplacement l'église de N.-Dame de la Recouvrance; plusieurs fois incendié, dont une fois en 1759, le temple a sans cesse réapparu et c'est ici que reposent maintenant les restes de quatre des plus célèbres gouverneurs de la Nouvelle-France. Cette cérémonie entend les honorer particulièrement et en même temps souligner la trame française de notre histoire.

L'hon. Cyrille Delage

L'hon. Cyrille Delage, président d'honneur du comité permanent de la Survivance française en Amérique et président de la Société historique de Québec, prononce ensuite une courte allocution. Ayant à son tour rappelé ce que le Canada français devait aux quatre gouverneurs dont l'on célébrait la mémoire, M. Delage déclare que "Les heures de fierté nationale que nous vivons nous ont paru tout indiquées pour faire le dévoilement de la plaque par quoi nous voulions depuis longtemps remplacer le témoignage de reconnaissance disparu lors d'un incendie". S'adressant au lieutenant-gouverneur, l'hon. Gaspard Fauteux, qui devait procéder au dévoilement solennel de la plaque, l'orateur dit: "Nul autre que vous, Excellence, n'avait autant de qualités pour remplir cette belle tâche... Votre langue maternelle est celle même de ces grands gouverneurs, votre nom résonne à nos oreilles comme le leur à celles de nos ancêtres.

Et vous êtes lieutenant-gouverneur de la province de Québec qui est bien restée la Nouvelle-France. Puis, M. Delage invite le lieutenant-gouverneur à dévoiler la plaque. Sur celle-ci, apposée sur la façade de la cathédrale, l'on peut lire: "A la mémoire des gouverneurs de la Nouvelle-France décédés à Québec, dont les restes inhumés d'abord dans l'église des Récollets furent transportés dans cette église en septembre 1796: Louis de Buade, comte de Frontenac; Hector de Callières, chevalier de S.-Louis; Pierre Rigaud, marquis de Vaudreuil; J.-P. de Taffanel, marquis de la Jonquière".

L'hon. Gaspard Fauteux

Invité à adresser la parole, l'hon. Gaspard Fauteux émit d'abord de chaleureuses félicitations au congrès pour avoir pensé à honorer la mémoire de quatre des plus valeureux gouverneurs de la Nouvelle-France. Cet hommage va cependant d'abord au père de la Nouvelle-France, Samuel de Champlain, dont le souvenir plane partout au-dessus de notre grand pays. Puis le lieutenant-gouverneur trace un portrait psychologique de chacun des quatre gouverneurs et évoque brièvement leur carrière, celle de Frontenac, particulièrement, le plus haut en couleurs d'entre eux. La Nouvelle-France leur dut beaucoup alors comme nous leur devons beaucoup aujourd'hui, non seulement pour leurs gestes salvateurs mais pour la magnifique leçon que leur vie nous laisse.

A cet hommage, l'hon. M. Fauteux entend associer l'ensemble de nos ancêtres dont il exalte les mérites: l'esprit de sacrifice, la fidélité, l'héroïsme. C'est vers eux, conclut le lieutenant-gouverneur, que nous devons nous retourner pour recevoir les grandes leçons, les paroles de vie qui nous aideront à surmonter les difficultés du présent et à poursuivre la grande oeuvre catholique et française qu'ils ont ici entreprise.

Soldats commandés en français

Un détachement de parachutistes du 22e Régiment, commandé par le capitaine G. Pérusse, constituait la garde d'honneur. Soulignons que, pour la première fois dans l'histoire de l'armée canadienne, ces soldats étaient, pour la circonstance, commandés en français.

Commandement du 22e en français

Québec, 20. — Pour la première fois, hier, dans l'histoire du Royal 22e régiment, les commandements ont été donnés en français, à la cérémonie de dévoilement d'une plaque à la mémoire des gouverneurs français, inhumés sous la parvis de la basilique de Québec. La garde d'honneur qui a pris place devant la basilique, où la cérémonie a eu lieu, était sous le commandement du major Gaby Pérusse.

Ogilvy's

Heures d'affaires:
9 h. 30 à 5 h. 30
du lundi au samedi.
LE VENDREDI SOIR.
OUVERT JUSQU'À 9 H.

Sacs de voyage Gladstone en fibre

Ils ont tous été vendus la dernière fois... aux hommes clairvoyants qui ont su discerner la réelle valeur des Gladstone Ogilvy à prix de budget!

Fabriqués en Angleterre, de résistante fibre suédoise, ces sacs de voyage sont légers et pourtant la solidité de leur fabrication est étonnante. Ils résisteront longtemps à l'usure. Belle fabrication londonienne. Teinte tan. Intérieur avec compartiment pour les chemises. Serrures excellentes. Choix de 3 dimensions pour les voyages de l'été.

22" 13.95 | 24" 14.95 | 26" 15.95

Commandes postales et téléphoniques exécutées, PLateau 7711

OGILVY'S — Articles de voyage — au troisième

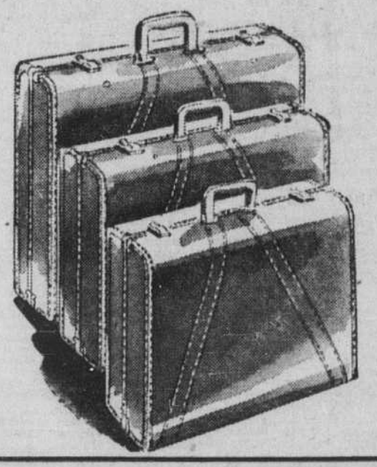

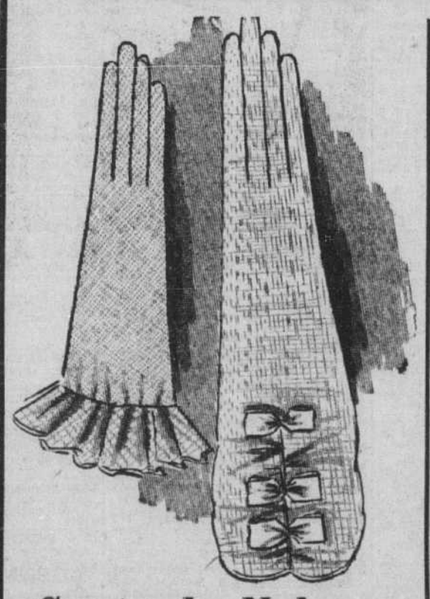

Gants de Nylon

Il y aura abondance de gants d'été à l'occasion de la vente spéciale de samedi chez Ogilvy! Venez tôt... pour trouver des douzaines de paires de gants dans tous les modèles et toutes les longueurs. Gants de nylon unis ou avec garniture de ruban ou de tulle. Aussi, gants de maillé nylon et rayonne avec revers de dentelle. Dans toutes les jolies couleurs en vogue l'été... blanc, noir, bleu, jaune, chartreuse, rose pâle, turquoise, vert. Pointures: 6 à 7½ dans le groupe.

Gants de nylon frais et séchant rapidement, seulement... LA PAIRE 1.29

Nous regrettons, mais pas de commandes postales ni téléphoniques.

OGILVY'S — Gants pour dames, au rez-de-chaussée

Sacs à main en plastique

Une occasion exceptionnelle chez Ogilvy! Ces sacs de plastique aux finis veau, piqué ou corde annoncent beaucoup plus que leur prix et relèvent agréablement les cotonnades d'été. Ils se lavent en un rien de temps! Excellente fabrication: bonne monture, bon fermoir, poche intérieure à fermeture éclair et bourse pour menue monnaie. Choix de formes petites, moyennes et grandes, boite, sacoche et giberne. (Pas tous les modèles dans tous les grains). Prix d'aubaine 2.79

Pas de commandes postales ni téléphoniques, S.V.P.

OGILVY'S — Comptoir budgétoire, au rez-de-chaussée

JAS. A. OGILVY'S LIMITED — JAS. A. OGILVY'S LIMITED

$$ EPARGNEZ $$ EPARGNEZ $$ EPARGNEZ $$

Voulez-vous épargner sur le coût de votre assurance automobile?

CONSULTEZ

Wawanesa

NOTRE SERVICE DIRECT MAINTIENT LE COUT D'ADMINISTRATION AU MINIMUM. Ecrivez pour plus de détails ou, ce qui est mieux, venez à nos bureaux, 132 ouest rue St-Jacques. VOUS ECONOMISEREZ!

$$ EPARGNEZ $$ EPARGNEZ $$ EPARGNEZ $$

1 Propriétés à vendre

ST-LAMBERT

Achetez une propriété à St-Lambert, site résidentiel idéal, 15 minutes du centre de Montréal, ville prospère, taxes raisonnables, transport économique sur pont: auto $3.00 pour 50 passages, tramway 3 billets pour 30c, autobus 2 billets pour 25c. Taxe de vente seulement 2% compense pour dépenses additionnelles de transport. Collège, couvent et église catholique. Facilités d'une formation bilingue pour enfants par contact avec population de langue anglaise.

COMPTANT $3,800
ELIGIBLE POUR RABAIS PROVINCIAL

Cottage neuf détaché, tout brique, 6 pièces, chauffage eau chaude, cuves à lessive. Terrain 50 x 98. Premier plancher: hall central, vivoir 15 x 14, salle à manger 13 x 12, cuisine planifiée 14 x 13, chambre de toilette, 2ième plancher: chambre de bain en tuile, chambre des maîtres 15 x 12 avec deux garde-robes plus un en cèdre, deux autres chambres 12 x 13 et 13 x 10'5". Hypothèque plan 20 ans $9,700.

COMPTANT $4,500
ELIGIBLE POUR RABAIS PROVINCIAL

Bungalow neuf tout brique 40 x 26, 5 pièces, chauffage à l'huile, cuves à lessive, vivoir 16 x 14, salle à manger 11 x 11, cuisine planifiée 11 x 9'4". Chambre des maîtres 13 x 12, autre chambre 13'10" x 10'6", chambre de bain tuile céramique. Terrain 50 x 98. Hypothèque plan 20 ans $8,500. Paiement mensuel $39.00

$17,500
Comptant $5,500

Magnifique cottage neuf détaché, 7 pièces, pierre naturelle et briques avec garage et foyer, chauffage à l'huile, grande cuisine, vivoir, salle à manger, 3 chambres à coucher et solarium de 23 x 12. Terrain 52 x 98 gazonné. Hypothèque plan 20 ans.

$14,000
Comptant $2,400

Cottage 7 pièces tout brique, foyer, garage, vivoir 17 x 12, salle à manger 14 x 13, cuisine 11 x 11, chambres à coucher: 15 x 10, 11' x 9'6", 10 x 9 et 10 x 7. Chambre de bain complète avec douche, salle de jeu dans le soubassement, cuves à lessive. Chauffage à l'huile, site exceptionnel près magasins.

$9,800
Conditions faciles

Cottage semi-détaché 6 pièces tout brique, beau site, garage 1er plancher: vivoir 14 x 11 communiquant avec salle à manger et cuisine, 2ième plancher: chambres 13 x 11 et 11 x 10, chambrette 7 x 6. Planchers de chêne.

EGALEMENT CHOIX DE 25 AUTRES PROPRIETES NEUVES OU VIEILLES.

Harvey Realties Co. Ltd
400 OAK
COIN BLVD DESAULNIERS,
ST-LAMBERT
TEL.: ORCHARD 1-1943

ABANDONNERA Fullum près Sherbrooke, 3 étages, 5 logis, 30 pieds front, 1-7, 4-3, revenu 2,148.00, système huile, cave, prix 19,500.00. FRontenac 2428. 1—208-3

ABANDONNERA, Papineau près Bélanger, 2 étages, 4 logis, construction 45 x 50, terrain 80 x 110, revenu 3,780.00, prix 32,000.00. FRontenac 2428. 1—208-3

ABANDONNERA Tétreaultville, coin De Teck et Lebrun, 33 x 45, 3 logements neufs, bas libre, chauffage. Revenus 2,640.00, 23,500.00; comptant 13,900.00. HOchelaga 5600 DUpont 7882. 1—209-2R

ABANDONNERA: Berri près Kelly, 2 étages, 2 logis 6 pièces, bas vacant pour acquéreur, système huile, garages, prix 16,250.00, comptant 5000.00. FRontenac 2428. 1—208-3

ABANDONNERA, Bruxelles, Montréal-Nord, 2 étages, 6 appts, terrain 75 x 80, libre pour acquéreur, prix 4,500.00, comptant 2,000.00. FRontenac 2428. 1—208-3

ABANDONNERA Delorimier près Mont-Royal, 3 étages, 6 logis, construction 37 x 45, revenu 2,880.00, prix 24,500.00. FRontenac 2428. 1—208-3

A BAS PRIX, 2-5 pièces neufs, modernes, bas libre, 7284 Marquette près Jean-Talon. TAlon 7010. 1—203-9 R

A BAS prix, 4 logements, Beaudry près Ontario. Revenu annuel $1236. Comptant $3,500.00. BElair 4502. 1—208-2

A BAS PRIX, 1-6, 2-3, 6 libre. Victoria 3228. 1—206-6 R

A BON ACHETEUR, duplex neuf, 2-5, système. TUrcotte 5500. 1—209-2R

A BON compte, 2-6, De Bullion et Ave des Pins. Prix $9,500.00. BElair 4302. 1—203-2

A BON MARCHE $8,950
Une révélation où la qualité et le confort dominent. Au centre de Montréal!
Propriété moderne, style "Colonial", belle terrasse, garage, chauffage à l'huile, rue, ruelle, trottoirs, égouts pavés payés.
2115 BERCY, PRES ONTARIO
TUrcotte 2591
1—195-22

A BORDEAUX, cottage, peut être aménagé en duplex, 11881 Valmont, TAlon 8795. 1—18,20,23 R

A BORDEAUX, 11340 St-Réal, beau cottage, 5 appts. 1—207-3 R

ACHAT avantageux dans Hochelaga 1-6 libre, 2-4, cave, garage, 12,800 comptant 4,500. FRontenac 1431. 1—209-3

ACHETEUR sérieux, 16 logements. Comptant $15,000.00. MArquette 4935. 1—208-2

ACHETEURS propriété hiver-été 7 appts. Grand terrain à vendre. 13650 Blvd Gouin Est. MIssion 5-4911 1—209-2 R

ACHETEURS, Delorimier près Beaubien, magnifique 3 logements, 2-3, 1-6 libre immédiatement avec système et garage, stores vénitiens et prélart, terrain gazonné. Les Immeubles St-Hubert, 1459 Bélanger, TAlon 5869, DOllard 3022. 1—209-6

ACHETEURS sérieux, construction 12 ans, 1 commerce bas, 8 pièces deuxième. Revenu 3,000. par année. Prix 27,500. comptant 10,000. Les Immeubles St-Hubert, 1459 Bélanger, TAlon 5869, DOllard 3022. 1—209-6

ACHETEURS, Rosemont, 1 étage, brique, 5 grandes pièces, propre, planchers durs, cave. Sacrifiera 7,500. FAlkirk 1596. 1—209-3

ACHETEUR Mentana, Roy, 3-6, chauffage, planchers durs, garages, 1 libre, prix 13,500.00. CHerrier 9923. 1—207-4

ACHETEUR ! ATTENTION !
1981 BOUL MORGAN
Très belle résidence moderne, 2 étages, 7 logis
2565 JEANNE D'ARC
Deux 4 appts modernes, séparés.
CHAMBLY 2463
Près de l'église, deux 5 pièces ultra-modernes.
Tous libres.
TURCOTTE 2591
1—196-22

ACHETEUR sérieux, Fabre-Everett, duplex moderne, bas libre, prêt avant restrictions intérêt 4½%. 7492 Fabre ou CRescent 0722. 1—204-6

ACHETEUR désirant logement, maison 3 étages, bas libre. 2681 Hochelaga. CHerrier 8342. 1—207-4 R

ACHETEUR, Rosemont, 2-5 neufs, système, 16,700.00, moitié comptant. Victoria 7779. 1—207-3

ACHETEUR sérieux, Blvd Pie IX et Blvd St-Joseph, 1-7, 2-4. Revenu annuel $5,580.00. Comptant $25,000. Très moderne, frigidaire et poêle électrique dans chaque logis. MArquette 4935. 1—208-2

ACHETEUR sérieux seulement, 1½ cottage, 1-3½ à Ville S.-Laurent, très luxueux. Comptant 1,000.00. MArquette 2761. 1—208-2

Nouveau Strathmore

ENTRE LAC ST-LOUIS ET BOULEVARD METROPOLITAIN. PROJET DE DEVELOPPEMENT RESIDENTIEL RECONNU UNIQUE SUR LE "LAKESHORE". BUREAU LOCAL coin rues THRUSH et NEPTUNE.

9 PLANS COMPLETEMENT DIFFERENTS, BIENTOT PRETS POUR OCCUPATION.

172 maisons à suivre, architecture variée et pratique, incluant terrain gazonné.

Bungalows, cottages et un étage et demi
5 et 6 PIECES.
Prix $11,400 à $13,520
Comptant $2,980 à $3,980
Plan 20 ans S.C.H.L.
Eligible pour rabais provincial
Site de choix, près station Strathmore, écoles et magasins.
Achetez maintenant pour emplacements près du Lac.

Harvey Realties Co. Ltd
Bureau local
coin rues TRUSH et NEPTUNE
STRATHMORE
MELROSE 1-1633
FRONTENAC 2556
OUVERT POUR INSPECTION: SOIR, SAMEDIS ET DIMANCHES. 1—

VILLE MT-ROYAL DUPLEX

CANORA Rd ET SIMCO AVE

Nouveaux duplex de 2-6 pièces, de qualité supérieure, dans localité choisie et tranquille, mais facile d'accès, par train, autobus. Tout le confort moderne. Termes faciles, seulement 8,500. comptant requis.
RENSEIGNEMENTS: ATLANTIC 8740. JOUR SEULEMENT.
1—209-3 R

Avez-vous un terrain ?

Construirons la maison que vous désirez. Duplex, cottage ou bungalow. Plan du gouvernement ou hypothèque à long terme. Comptant minimum, balance comme loyer. J. M. P. Construction Limitée, HArbour 2586, HArbour 6793. 9 hrs a.m. à 9 p.m. 1—200-10

ACHETEUR maison neuve 1 étage, 5 appts, façade en pierre 2552 Vauquelin, CRescent 9855. 1—208-3 R

ACHETEUR, attention, 1-6 libre immédiatement, y compris ameublement neuf. Revenu 1260 Comptant 6,000, balance comme loyer, sur coin de ruelle, complètement détaché. FAlkirk 9225, après 9 hres p.m. 1—206-5

ACHETEUR attention, plusieurs aubaines avec logement libre, revenus très intéressant dans toutes les parties de la ville, prix et conditions à discuter. FAlkirk 5624 CHerrier 6764 Hochelaga 7122. 1—205-6

A 3,000.00 COMPTANT, 2 logements, Rivard et Rachel, BElair 6868. 1—208-2

A 6823 DELAROCHE, 5 logis, garage, propriétaires 8055 Boyer. 1—208-2

A 6753 DE GASPE, 2-4, garage. Propriétaire, 8055 Boyer. 1—208-2

A 7772 DELORIMIER, duplex semi-détaché, bas libre. GRavelle 4401. 1—208-6 R

A 7468 FABRE, 2-5, moderne, bas libre, plan fédéral. 1—207-4

AHUNTSIC 11122 Jeanne-Mance, 100 pieds Boul. Gouin, duplex chauffé, garage, bas libre. Victoria 7729. 1—209-4

AHUNTSIC, 10175 Grande Allée, duplex pierre, 5 appts modernes, bas libre. 592 Liège. DUpont 3737. 1—207-4R

AHUNTSIC, Blvd Gouin, duplex 2-6, semi-détaché, système huile, garage. Prix 22,000.00 UNiversity 6-5062. 1—209-2

AHUNTSIC, rue Sacré-Coeur, beau duplex, 2-5. Aubaine 15,500. Faut vendre. HArbour 2586, HArbour 6793. 1—207-4

AHUNTSIC rue Delaroche, 2-4 pièces, détachée 4 côtés, chauffage eau chaude. Aubaine à 12,500. Les Immeubles St-Hubert, 1459 Bélanger, TAlon 5869, DOllard 3022. 1—209-6

AHUNTSIC maison 2 étages semi finie, rue Clark. DUpont 5264. 1—207-4 R

AHUNTSIC, St-Hubert près boul. Perras, cottage 6 pièces, modernes, chauffage huile. Aubaine 14,700.00. Vacant 30 jours. BYwater 8015. 1—

AHUNTSIC, boul. Gouin, près église Saint-Nicolas, duplex semi-détaché, 2 logements 7 appts, fini chêne naturel, chambre bain et vestibule tuile, très grande cuisine, avec vue sur rivière, cave finie, salle de jeu et buanderie, chauffage huile automatique 220, chauffrette électrique pour eau et garage pour chaque logement, site idéal, façade de pierre, côté et arrière de la maison en brique de façade, pelouse, arbres, revenu 2,700, prix avantageux. VEndôme 5526, le soir seulement. 1—209-4R

AHUNTSIC, triplex moderne, revenu 3,000.00, vendra 23,000.00 offre. MArquette 1897. 1—207-4

A 5690, 41ème Rosemont. Triplex neuf, moderne, libre. 1—209-3R

AI BESOIN environ $2,500. Comptant pour occupation immédiate, maison 2 étages, 2 logements, 14 appartements libres, 3 terrains. Paiements faciles. 10755 Bellevoix, Montréal-Nord, DUpont 2006. 1Spc—209-2R

AI à Montréal-Nord beau duplex 5 grandes pièces chaque logement, système chauffage central automatique à l'huile, entrée 220, chauffe-eau électrique, garages, grand terrain, visible samedi après-midi à 6300 Blvd Gouin est, Montréal-Nord. 1—R

AI TRIPLEX, 1-6, 2-3, système, libre, 30 jours Revenu 2,200. Prix 17,500. Comptant 9,000. MArquette 2761. 1—208-2

AI COLONIALE propriété chambres meublées, 9,000.00, comptant 3000. CHerrier 1878. 1—17,18,20

AI JEANNE-MANCE, central, 1-4½, très propre. Prix 5,900.00. HArbour 9646. 1—208-2

AI 2-6, HARVARD-Sherbrooke, semi-détaché, 11,900. Comptant 3,500.00. HArbour 9646. 1—208-2

AI VERDUN, quelques aubaines, bien situées, bons revenus. Informations. HArbour 9646. 1—208-2

AI PROPRIETE neuve, 12ième Ave, Rosemont, 1-5,2-3. Prix 18,000.00. MArquette 4935. 1—208-2

AI A BON MARCHE, 1 magasin, 5 logements, rue Rouville. Prix 12,000. MArquette 4935. 1—208-2

AI 3 logements vacants, site idéal pour maison de chambre, hôpital privé, bureaux. Comptant 10,000.00. Prix 18,000.00. MArquette 4935. 1—208-2

A 10 MILLES de Montréal, Bout-de-l'Ile, cottage moderne, près église, école, autobus, grand terrain. Comptant 4,500.00. Balance paiements faciles. DOllard 0495. 1—185-26

A MONTREAL-NORD, 3,000 comptant, 1½ étage, moderne, bas 5 libre, haut 3, loué 45, cave système, 9,300. CHerrier 1363. 1—209-3

A NOTRE-DAME-DE-GRACE, Old Orchard près Sherbrooke, 2-7, garage chauffé, cuve dans cave. Comptant 4,000.00. BElair 6868. 1—208-2

A NOTRE-DAME-DE-GRACE, rue Harvard et Sherbrooke, 2 logements, foyers naturels. Haut présentement vacant. Prix 12,500.00. Comptant 5,000.00. BElair 6868. 1—208-2

A NOS CLIENTS ET AMIS
Veuillez noter que pour le bénéfice de nos employés, nos bureaux seront fermés le samedi 21 juin au 30 août inclusivement.
MASSE & GAUTHIER INC
5504 Ave Verdun HEmlock 5318 1—

A 3,200.00 par année de revenu, 1-7, 4-4. Comptant 10,000.00. MArquette 4935. 1—208-2

A PONT-DAVID, bungalow 7 pièces, très chaud, stores vénitiens, linoléum, poêle électrique combiné, près plage. Libre. comptant requis 2,500. 8-33e Avenue. 1—209-2 R

2-5 APPTS neufs, libres, chauffage. 2315 Vauquelin. DOllard 7762. 1—209-2R

5 APPTS, solarium, garage avec entrée sur côté de maison et petite maison en arrière se louant 30.00 par mois. TUrcotte 1643, 6819, 24e, Rosemont. 1—209-2 R

ACHETEURS

Blvd Pie IX, près Jean-Talon, duplex moderne, système chauffage central à l'huile, garage, logement libre. Prix 21,500.

Blvd Pie IX près Hochelaga, 3 étages, 4 logements, 30' front, semi détaché, système chauffage central, 3 garages, logement libre. Prix 31,500

Holt coin de rue, 8 logements modernes, revenu 6550. Prix 36,500.

26e avenue Rosemont, 3 logements modernes, système chauffage, garage, logement libre. Prix 18,500.

Orléans coin de rue, 2 logements, 6-7 pièces. Prix 10,600.

41e avenue Rosemont, 2 logements semi-détachés, logement libre. Prix 17,800.

Duquesne près Sherbrooke, cottage moderne, détaché, logement libre. Prix 10,400.

Ontario près Préfontaine, 3 étages, 3 logements de 6 pièces. Prix 9,900.

MARTIN & COMPAGNIE
3830 ONTARIO EST
AMHERST 2212
1—207-4

4885 CORONATION

Faisant face au Parc Western, coin Somerled, duplex moderne, semi-détaché, 5½, 6½ grandes pièces, terrain 40 x 95, double garage, chauffage huile. Haut loué 135. par mois. Occupation immédiate.

Ouvert pour inspection samedi et dimanche de 1 heure à 8 heures p.m.

DURAND REALTY CO.
5285 Décarie — WAlnut 0121 1—209-2

DUPLEX $2,500.00

Situé à 6749, 12ième Ave Rosemont, 2-4½, chauffage central, grand terrain, très bonne construction. Vente cause maladie. Pas d'agents. Adressez-vous au propriétaire. Prix 15,500. Aucune offre refusée.
J.-A. BRAY — ORléans 5-0552. 1—209-3

APPTS 5½ chambres, bon revenu. Prix 35,000., comptant 15,000 et autre à Outremont de 6 logements, 7 et 8 appts, bon revenu. Prix 40,000. CAlumet 4536. 1—

2-5 appts neufs détachés chauffage, 10652 Rome, DOllard 7762. 1—209-2 R

2-5 appts, neufs, libres, chauffage, 2331 Vauquelin. 1—208-2 R

A QUI la chance, contrat de prêts immobiliers, 4,000 à vendre comptant, VEndôme 5244. 1—209-2 R

A RIVIERE-PRAIRIES, 1-6 neuf, 1½ étage. Prix 4,500.00, HArbour 9646. 1—208-2

A ROSEMONT, 5 logis, façade 30 pieds, près église, écoles. Bas 6 libre. planchers durs. Système pour bas. Garage. Revenu 2,460.00. Prix 21,700. comptant 11,700. BYwater 6772. 1—208-2

A 17 RUE CORBEIL, Laval des Rapides, maison neuve, 5 appts, libre. comptant 2,000.00, hypothèque 6,500. DUpont 3692. 1—209-2 R

A STE-THERESE-de-Blainville, centre industriel, magasin neuf, et logement libre, brique solide, garage, rue principale. S'adresser 99 Turgeon. 1—209-2 R

ATTENTION, avec logement vacant, rue Dorion, près Sherbrooke, 3 logements 6 pièces, 3 étages, bonne condition. Informations propriétaire: BElair 8104. 1—209-2R

ATTENTION. 8793 Chateaubriand, près Crémazie, deux grands 5 neufs, semi-détaché, système, bas libre, comptant 6,000. VEndôme 5285. 1—208-3 R

ATTENTION, 1-6 2-3, paroisse St-Marc, construit 6 ans, moderne, logement libre. VIctoria 3738. 1—209-2

ATTENTION, maison neuve, 2-5 pièces, chambre bain tuile, finition frêne, 6783, Chabot, VIctoria 9418. 1—207-3R

ATTENTION !
Pte St-Charles, rue Chateauguay, 4 logements de 4 pièces, propriété en très bon ordre, revenu $1320.00, aubaine $9500.00. Vraie valeur. Possibilité d'occupation comptant requis $5200.00. Consultez Adrien Trudeau Realties Reg'd, 168 Notre-Dame est, MArquette 2264. Bureau ouvert jusqu'à 7 p.m. 1—

AUBAINE, Waverley, près Jean-Talon, 2-6, cave, bas libre, planchers durs, moderne 13,500. comptant 5,000.00, balance facile UNiversité 6-5062. 1—209-2

AUBAINE, 4 appts, 4500.00, 463 Coteau-Rouge, Ville Jacques-Cartier. 1—209-2

AUBAINE, Cuvillier-Ontario, 2-7 libres, 2-4, cave, système, 4,500 comptant. AMherst 3832. 1—206-4

AUBAINE duplex neuf ultra moderne, garage sur rue, bas libre acheteur. VEndôme 1682. 1—209-2 R

AUBAINE réelle, Iberville-Perras, cottage 6 pièces modernes, semi-détaché, système, garage. Libre. TAlon 9519. 1—208-2

AUBAINE, cottage 8 pièces, très bien situé. Garage double. Informations. CRescent 1771 1—209-2R

AUBAINE 1-5, 1-4, logement libre à l'acheteur. Prix $7,000.00. BElair 4502. 1—208-2

AUBAINE, Rosemont, moderne, 2-5, bas libre, escalier terrazo, système huile, garage, 16,300. FRontenac 1431. 1—209-3

AUBAINE avec 4,100.00 comptant, ma propriété, poêle électrique, stores vénitiens, etc. Balance 37.00 par mois. Prix de vente 10,800.00. VEndôme 2776. HOchelaga 4497. 1—208-2R

AUBAINE 27,000.00
4 logements très moderne, semi-détaché. Rapportent 3600.00. Comptant minimum 8000.00. TAlon 2496. Giffard 1681. 1—17,19,20

AUBAINE, 2-5, neuf, chauffage, pas d'agents. VIctoria 1588. 1—208-2

AUBAINE, belle propriété moderne, logement libre, 5 appts, garage. 5,500.00 comptant. 6013 Marquette. 1—209-26

AUBAINE
Bonne propriété 4 logis, façade en pierre 42 pieds front, le bas 6 pièces vacant. Près Laurier. Comptant requis 7,500, petite balance facile LAncaster 6005. 1—208-2

AVEC 9000.00, 3-6 pièces, planchers durs, chauffage, garage, Chambord nord, clore succession. CHerrier 9923 1—207-4

A VENDRE, propriété sur rue Drolet, 2 étages, 3 logements, nord ville, 13,000.00, comptant raisonnable. Pas d'agents. Victoria 7881. 1—208-3R

A VERDUN, près tramways et autobus, 2 logis et 1 cottage, 5 appts, 5 garages. Revenu 1,010.00 année, prix 11,000.00, HEmlock 3501. 1—209-2R

7e AVE ROSEMONT, 2-5, logis libre. Prix 9,500. AMherst 3832. 1—206-4

AVENUE Allard, Ville-Emard, 4 logements, cave cimentée, 2 garages, 16,500.00, comptant requis 10,000.00, revenu 1,800.00, logis libre acquéreur. Appointement YOrk 3625 ou HEmlock 1400. 1—18,20,23,25,27,30 R

2 IEME Avenue Rosemont, 3-6, bonne condition, 2 logis au mois. Prix 14,000. UNiversity 6- 5062. 1—209-2

6e AVENUE Rosemont, duplex 2-6, semi-détaché, système, garage, 18,700. bas libre. UNiversity 6-5062. 1—209-2

7e AVENUE Rosemont, triplex 2-3, 1-6, très moderne, système, garage, 18,500. UNiversity 6-5062. 1—209-2

AVEZ-VOUS 8,000.00 comptant, rue à acheteur. Prix 9,500.00. BElair 6868. St-Hubert, 1-5, 1-6, logement libre 1—208-2

A VILLE-EMARD, maison à vendre, 3 logements, cave cimentée, système chauffage, logement libre, 14,000. Faites une offre. WIlbank 5564. 1—209-2 R

A VILLE Jacques-Cartier, 4 appts, 566 Darling, Montréal. 1—208-2

A WESTMOUNT, entre rue Sherbrooke-Western, près Atwater, résidence 10 pièces, 5 chambres à coucher (planned kitchen), salle de jeux, chauffage huile, garage chauffé. Prix 22,000.00. S'adresser FItzroy 2561. 1—208-3R

BASILE-ROUTHIER, 2-5, façade 30, garage, système, 19,000.00, 8,000.00. HArbour 9646. 1—208-2

BALDWIN deux maisons à vendre, prix $2000, dont $500, comptant, balance $25. par mois. 9641 Deteck. 1—209-3

BEAU duplex semi-détaché neuf, 2-4, bas libre, à Rosemont, garages sur la rue, 17,900, comptant 5,000. FAlkirk 1596. 1—209-3

BELLE grande chambre, usage cuisine. 1109 St-Denis. HArbour 8351. 1—R

BEAUDOIN Notre-Dame, 11 logements, brique, revenu 2618.00, cave, 15,500.00, accepterais petit comptant HArbour 7934 1—14,16,18,20

BORDEAUX près Mont-Royal. 1-5, 1-6. Prix 10,500.00. Comptant discutable. TUrcotte 6928. 1—208-3

BORDEAUX près Rachel, 6-5 pièces, 1 libre. Prix 20,000.00, planchers durs. CHerrier 9923. 1—209-2

Universal Realties

363 BELANGER EST
GRAVELLE 6944

Duplex

3 logements sur Delorimier. Neufs. $17,500.
Colonial, 3 logements, $8000.
Parthenais et Gilford, 5 logements, 2 maisons, $25,000.
Bruchési, 2 logements neufs. Chauffage central, $18,000.

Aussi grand choix de:
Maisons appartements
Cottages
Maisons de campagne
Terrains
A DE TRES BONS PRIX
POUR RENSEIGNEMENTS
GRAVELLE 6944
1—20,25,27

OFFRE SPECIALE

Rue Berri 10550, près Kelly, paroisse St-Nicolas, rue, égout, trottoir payés, maison semi-détachée, 4 logements des plus modernes, 3 de 3 pièces, 6 pièces libres, finitions frêne, chambres de bain tuile, cuisine planifiée, murs tuile, planchers tuile caoutchouc, escalier de fer, céramique et terrazzo. Revenu 3,600.00. Prix 27,000.00, hypothèque 10,300.00, comptant à discuter. Appelez le propriétaire. VEndôme 4840. 1—209-2 R

DUPLEX BRIQUE 5 - 5

GARAGE ET TERRAIN EN PLUS
Ave Haig, Longue-Pointe, Revenu couvrant toutes les dépenses. Logis libre sur arrangement. Comptant $6,100 et vous prenez l'hypothèque. TUrcotte 7874. 1—209-2

DORVAL

VISITEZ LES BUNGALOWS EN CONSTRUCTION SUR L'AVENUE D'AHLIA. PROPRIETAIRE J. R. GAUTHIER
1—12,13,14,19,20,21,26,27,28 R

BORDEAUX, Rachel, 3-5 pièces, un libre, planchers durs, prix 12,000.00, bonnes conditions CHerrier 9923 1—207-4

BOUL. GOUIN ouest, grande maison genre cottage, 1-11, 1-7, 1-4, 1-3, moderne. Comptant 20,000.00. MArquette 2761. 1—208-2

BOYER coin Gounod, 3 logis modernes, 5 pièces finies, chambre bain tuile, entrée terrazzo, chauffage central, garage. 975 Gounod. 1—209-2

BROWNSBURG, cottage 8 appts, système, cave, garage, vacant, 8,000, moitié comptant ou louera. AMherst 1403. 3—20,24,25

CADILLAC 2533, maison neuve, 2 logements de 4 pièces fermées, bien finies 12,800.00 VEndôme 4006 1—207-6 R

CHABOT nord Jean-Talon, 2-6, neuf, système, garage, cave, 15,000. comptant 9,000. GRavelle 9362. 1—

CHABOT nord acheteur 1 étage, brique, neuf, semi-détaché, 4 pièces, libre. 7,300.00. MArquette 1897. 1—207-4

CHAMBORD nord, 6-5 pièces, revenu 2800.00 prix 20,000.00, comptant 10,000.00, clore succession CHerrier 9923 1—207-4

CHATEAUBRIAND-Villeray, 2 étages, 3 logements. VIctoria 3228. 1—209-3 R

CHATEAUBRIAND, 5 logements, terrain, revenu 2268.00 bas libre Victoria 6316 1—206-12 R

CHATEAUBRIAND - VILLERAY, 2-6 avec garage et boutique. Prix $12,500.00. BElair 6868. 1—208-2

CHATEAUBRIAND-BEAUBIEN, 5 logis, système, garages, libre en septembre. TAlon 9519. 1—208-2

CHATEAUGUAY, téléphone 56 propriété, garage, 8 appts, planchers bois franc, bord rivière, à l'épreuve des inondations, 200 x 290 pieds, arbres fruitiers. 3—

CHEMIN Ste-Catherine, magnifique résidence, grand 10 pièces, grand 5 et 3 pièces Prix 50,000 comptant très bas GLenview 4691 1—206-5

CHRISTOPHE-COLOMB près Jean-Talon, 3-7 appts, chauffage à l'huile, garage. Aubaine 20,000.00. Bas libre septembre. BYwater 8015. 1—

3,500. COMPTANT, Melrose sud Western, 2-7, baux 1953, cave cimentée, planchers durs, 9,200. CHerrier 1363. 1—209-3

CONNAUGHT, Ville S.-Laurent, 6 logements 4 pièces. Revenus 4080.00. Prix 30,000.00. Conditions. HArbour 0418. 1—18,20,23

COTE-DES-NEIGES, maison appt 10 logements, 65,000.00, hypothèque 4¼% remboursable 20 ans, 85%, loyer garanti, centrale d'hypothèque, comptant requis 15,950.00, revenu 7,200.00. YOrk 3625. 1—20,23,25,27,30 juin, 2 juil.

COTTAGE neuf à vendre moderne 6 pièces, Montréal-Nord. DUpont 4586. 1—207-4 R

COIN commercial, central, rue Panet, possession 1er mai prochain. Informations CRescent 3653. HArbour 2815. 1—208-2

COMMENCEMENT de construction avec grand terrain, beau site, Lavaltrie. S'ad. 819 est Mont-Royal. 1—208-2

CONVENTION des prêts immobiliers rendue à 360.00, à vendre bon marché. TUrcotte 4491. 1—208-2 R

COTE ST-PAUL-Ville-Emard, duplex modernes, 5 pièces chacun, fournaises, 16,800., tempérament. HEmlock 3704. 1—

COTTAGE, 3510 Joliette près Sherbrooke, 6 pièces modernes, chauffage eau chaude, système huile, plan fédéral-provincial. Occupation immédiate. FAlkirk 3055. Soir, ATlantic 8219. 1—13,18,20,25,27

DANS Rosemont, triplex très moderne semi-détaché, bas 6, libre, système huile, garage à côté, 24,900., comptant 11,000. FRontenac 1431. 1—209-3

16% DE REVENU
4 logements, revenu annuel 1992.00, situé boul. Taschereau, prix 13,000.00 conditions à discuter. Paul Dufault 876 Ste-Hélène, Montréal-Sud ORléans 5-6469. 1—208-3

DE BIENCOURT, 2 logements libres, prix 16,500.00, comptant 6,500.00, balance plan provincial. HEmlock 1400. 1—20,23,25,27 30 juin, 2 juil.

DE CHATEAUBRIAND, 3 logements, 10,000.00. Conditions faciles, HArbour 0418. 1—18,20,23

DE GASPE, nord de Faillon, 3 logis et 1 magasin, garage. Revenu 2,000.00. Prix 18,000. Offre raisonnable acceptée. UNiversité 6-5062. 1—209-2

DELAROCHE-BEAUBIEN, 1-6, 1-4, 1-3, garage, maison 30 x 45, 13,000. comptant 6,000. GRavelle 9362. 1—

DELORIMIER NORD, Mont-Royal, 3-7, 1 logis libre, 2 garages, bonnes conditions, UNiversité 6-5062. 1—209-2

DELORIMIER près Mont-Royal, 3-6, 1 libre, moderne, garages, 16,500 comptant 8,000. UNiversité 6-5062. 1—209-2

DELORIMIER sud Tillemont, duplex, 2-5 semi-détaché, système huile, bas libre. UNiversity 6-5062. 1—209-2

DELORIMIER 7852, 2-5 neufs détachés, garage. DOllard 7762. 1—209-2 R

DELORIMIER 7740, 2-5 neufs, détachés. Garage. DOllard 7762. 1—209-2R

DES BELGES, 1/6, 4/3, très propre, revenu 2,000.00, prix 17,500.00 dont 10,000.00 comptant. HArbour 6512. 1—205-5

DES ECORES-BELANGER, 1-7, 2-4, cave, garage, maison 30 x 48, 18,000. comptant discuter. GRavelle 9361. 1—

DES ECORES, 2-6, 12,500. Conditions. HArbour 0418. 1—18,20,23

DE ST-VALLIER, 6790, maison neuve, système, garage. CAlumet 2179. 1—R

DICKSON, près Hochelaga, 2 logements modernes, rapportent 1,400. CLairval 0443. 1—20,23 R

DORVAL, maison, 10 pièces, 6 cabines, 20,000. R. Décarie. ELwood 3442. 1—R

DRAPEAU NORD, 2-4, terrain 50. Prix 5,500.00. Comptant 2,000.00. MArquette 2761. 1—208-2

DUPLEX, 5795 Hudson Road, très Chemin Ste-Catherine, 5½ et 6½ pièces, sous-sol fini comprenant salle de jeu, salle de bain, chambre de bonne, buanderie. Les 2 logis sont libres. Construit pour propriétaire. WAlnut 2621. 1—209-6R

DUPLEX neuf semi-détaché, comptant 3,800.00. CRescent 9938. 1—208-6 R

DUPLEX semi-détaché, 2-5 appts, 15,500.00, plan provincial. DUpont 9291. 1—20,21,27,28 R

DUPLEX moderne, 2-5 appts, rue Drolet près Gounod, avec garage et cave. Soir après 5.30 heures. GRavelle 4561. 1—

DUPLEX chauffé, isolé, moderne, 6 pièces, à Rosemont, hypothèque 10,000.00 à 4½%, aucune offre raisonnable refusée. 5063 Charlemagne. 1—209-3 R

DUPLEX et cottage moderne avec grand terrain. MUrray 1-1755. 1—209-2 R

DUPLEX neuf, semi-détaché, 5 pièces fermées, chauffage huile, central, plans fédéral et provincial. Prix 17,500.00. Pour informations: DUpont 2801. 1—208-10R

CLEMENT REALTIES

5174 COTE-DES-NEIGES

N-D-G
Cottage 8 pièces, chauffage à l'huile Grande cave, jardin Prix: 17,000.00.

AHUNTSIC
Cottage 8 pièces, solarium, chauffage à l'huile, garage, grand jardin. Beau site, voisin église, écoles, transport Prix: 13,500.00

PRES COTE-DES-NEIGES
Duplex détaché, 6 et 6 pièces, cuisine très modern 2 systèmes chauffage, 2 garages, jardin. Prix: 24,000.

COLD FLAT
3 ans, 5 logis 4½ pièces chacun, 2 garages. Revenu 3360.00. Dépenses, intérêt, taxes totales 106.93 par année. Prix 26,000.00 comptant 11,000.

PRES COTE-DES-NEIGES
Bloc appartements, 3 à 4 pièces, 4 garages

Revenu	12,300.00
Dépenses	3,800.00
Prix	85,000.00

Pour autres aubaines, appelez: EXDALE 2661 1—206-4

MAISON APPARTEMENTS MEUBLEE, CENTRAL

Revenu approximatif $13,000. Net par année: $9,000. Peut être achetée pour 5½ fois le montant du revenu. Pas d'agents. EXdale 3327. 1—209-3

COMPTANT $2,500.

Construction matériaux première qualité. Cottages 6 appts, chambre bain tuile, système chauffage, cave 7½ pieds ciment. Cartierville près Ville St-Laurent. TAlon 2496. Giffard 1681. 1—208-3

DUPLEX semi détaché, 2-5, plan provincial, VIctoria 2077. 1—208-3

DUPLEX, Orléans, 2-5 semi-détaché, système huile, bas libre, 17,800.00 comptant 7,000.00. BElair 6158. 1—205-6

DUPLEX moderne, planchers bois franc. Prix 16,000.00, moitié comptant. TUrcotte 6928. 1—208-3

DUPLEX façade en pierre, 7617 Blvd St-Michel. 1—207-4

DUPLEX neuf, 2 beaux 5 modernes, façade pierre, garage, bas libre 1er août. 6555, 1ère ave, Rosemont. 1—209-2 R

DUPLEX SEMI-DETACHE, SNOWDON, 6-6½ PIECES, GARAGES, OCCUPATION IMMEDIATE. ELWOOD 3498. 1—18,20,23R

DUPLEX 5 appts, chambre bain tuile, système chauffage huile, avec garage. 10135 St-Hubert, de 7-9 soir. DUpont 0430. 1—18,20 R

DUPLEX semi-détaché 5½ appts, chauffage central, brûleur, plan Provincial. 8500 Waverley, FAlkirk 7584. 1—207-4 R

DUPLEX à Rosemont, 5260 Charlemagne, 2-5 ultra modernes, système chauffage, garage dans soubassement. FRontenac 4887. 1—206-12 R

7111 DRYDEN, 1 étage libre, comptant 1,950.00. GRavelle 7161. 1—

2 ETAGES briquetés, 2 magasins et logements, vendra cause maladie. S'adresser 10812 Cobours, Montréal-Nord. 1—209-2 R

1 ETAGE, bois et brique, 6 grands appts, blanchis, bois franc, 3 porte-manteaux, armoire vitrée, chambre bain séparée, dépense, grande cave, idéal pour famille, conditions 9000.00, moitié comptant. 7236 Marquette. FAlkirk 3535. AMherst 0165. 1—209-2 R

FABRE, Laurier, 3 beaux logements, baux expirés 12,500.00 HArbour 7934 1—14,16,18,20

FABRE-St-Zotique, 1-7, 2-4, garage, système, planchers durs, le 7 libre. AMherst 3832. 1—206-4

FOUCHER, 2-5, 1 petit libre, sous-sol, MArquette 1897. 1—207-4

FRONTENAC, 3 étages, 3 logis de 5 pièces, revenus 900.00. Prix 6,500.00, comptant 3,000.00., au mois. HArbour 9359. 1—205-5

HARVARD, près Sherbrooke dans N.D.G. 1/5 1/6, 2 systèmes, un 6 libre, prix 12,500.00, comptant 9,000. HArbour 3007. 1—205-5

HArbour, Rouen 4-5 pièces, revenus 1260.00. Prix 11,500.00 ou offre. HArbour 1645. 1—19,20,23

HATEZ-VOUS, duplex, belles divisions, St-Hubert, 8,500.00. TAlon 3352. 1—207-3

HENRI-JULIEN-Duluth, 2-5, prix 8,500, comptant 3,000. AMherst 3832. 1—206-4

HOCHELAGA, 1-6, 1-5, cave, système, garages, 12,000.00. Comptant 4,000. MArquette 2761. 1—208-2

HUTCHISON, près Sherbrooke, belle propriété 14 pièces meublées, libre, faut voir. Victoria 3738. 1—209-2

HUTCHISON, Jean-Talon, 4-5, 1 libre, cave, bains. Prix 12,000.00. Comptant 4750.00. HArbour 0418. 1—18,20,23

IMMEUBLE commercial rue Stanley, près Ste-Catherine. Victoria 5337. 1—209-2 R

JEANNE-MANCE St-Zotique, 2 logements 5 pièces. Occupation Juillet. Prix 10,000. comptant 4,500. Dame Demers, 354 Ste-Catherine est, chambre 106. 1—207-3

LE CARON, Hadley, 9-4, bon ordre, fini plâtre, bains, garages, revenus 2748.00. Prix 22,000.00 offre raisonnable acceptée. HArbour 0418. 1—18,20,23

LECLAIRE, Ste-Catherine, 3-6, baux prolongés, revenus 1380.00 Prix 11,000.00. Comptant 5000.00. HArbour 0418. 1—18,20,23

LETOURNEUX, Lafontaine, 8 logis, magasins, revenus 3276.00, comptant raisonnable. HArbour 0418. 1—18,20,23

2 LOGEMENTS 5 appts. 5234 Casgrain, AMherst 4586, HOchelaga 2784. 1—13,14,20,21 R

LONGUEUIL, duplex 6 appts, grand parterre, S'adresser 196 Gardenville. 1—209-2

LOUIS-HEBERT, près Jean-Talon, 1/6 2/3, 17,000.00, moitié comptant, bas libre. HArbour 3007. 1—205-5

5 LOGEMENTS, 30 pieds façade, système chauffage, bas. Revenu 2880., logement libre. Propriétaire: AMherst 5771. 1—R

MAISON neuve, 2-5 appts, garage. 8549 Casgrain. DUpont 3406. 1—204-7 R

MAISON de 13 appts, toute meublée en chambres, 16,000.00 pas d'agents 2087 St-André. CHerrier 4042. 1—206-6

MAISON neuve 4 appts, 2,800.00, comptant 500.00 à 1475 Georges, Mackayville près autobus, faut vendre, libre, offre à discuter. 1—208-3

MAISON hiver-été, 3 appts, aubaine, comptant. Termes si désiré. FRontenac 3537. 1—208-3 R

MAISON à vendre. Nord de la ville. 21,000.00, 8 logements, revenu 3,100.00 par année, téléphone NOrmandie 1-7871. 1—209-2

MAISON de chambres avec propriété, 15 pièces, rue S.-Timothée, revenu 3,172.00, prix 14,000.00, comptant 7,000.00. Aubaine. HArbour 9359. 1—208-2

MAISON, rue Delorimier, 6580, bas libre, 1-6 et 2-3. 1—208-3

MAISON, 3 appts, 2 terrains, prix à discuter. 1317 Côteau Rouge, Ville Jacques-Cartier. 1—208-2R

MAISON appartements, Dorchester ouest, revenu 10,000, vendra 55,000. BElair 6158. 1—207-4

MAISON, 4556 Resther, près Mt-Royal, 2 logis, 5 appts. Pas agents. 1—209-2 R

2 MAISONS 1 étage, 9635 Iberville, près Sauvé, Sault. 1—209-2

MAISONS neuves, partie est, $16,000, comptant 5,000 à 9,000. CHerrier 5641, de 9 à 6 heures. 1—208-2

MAISON à vendre semi-finie, 5 appts, 206 Louis, Ville Jacques-Cartier, téléphone DOllard 7957. 1—209-2

MAISON 4 logis, bas vacant, 3 pièces, Logan et Iberville, 6,800.00, comptant 2,000.00, BElair 7984.

MAISON 3 logis, bas vacant 7 pièces. 1227 St-Christophe, 16,500.00. Comptant 10,000.00. BElair 7984 1—R

MAISON de 12 chambres avec propriété, 3,640.00 revenu annuel, prix 15,000.00, comptant 6,000.00. Aucun paiement à faire avant 5 ans. HEmlock 1292. 1—R

MAISON à vendre, 2-5 appts, 2530 Mousseau. AMherst 6890. 1—209-2 R

MAISON 6 pièces meublées, bien chaud. 4,800.00. PLateau 0807. 1—209-2 R

MAISON campagne Laval Ouest, propriété attrayante, beau site paisible, 5 appts, grande veranda, solarium, salle de toilette, eau chaude et froide courante, entièrement meublée, frigidaire, garage et dépendances. Occupation immédiate, conditions raisonnables, photographies visibles 1031 Rachel Est, CHerrier 6677. 3—209-8 R

MOLSON, 2-5, semi-détachée, construction neuve, bas libre 14,500. comptant 6,000. Aussi 2-4 fermées, libres, construction neuve 14,000, comptant 4,500. conditions. UNiversité 6-5062. 1—209-2

MOLSON, 2-5, bas libre, 15,000.00, moitié comptant, Marquette-Mont-Royal, 2-4, haut loué au mois, 12,000. moitié comptant, Ave des Belges, 2-4, 8,500.00, moitié comptant. AMherst 1403. 1—20,24,25

MONTREAL-NORD, 4 appartements neufs, cave, finition brique, plâtre. Comptant 2500.00. TUrcotte 6928. 1—20,21,28

$1,390.00 comptant

PAIEMENT INITIAL DES PLUS BAS

CUMMINGS HOME INC.

LES PLUS GRANDS ENTREPRENEURS AU CANADA VOUS OFFRENT UNE MAISON EXCEPTIONNELLE 6 grandes pièces bien aérées, sous-sol en béton armé, murs plâtre, entièrement décorés, planchers bois dur, chauffage central, entièrement isolé. Fenêtres panoramiques du parquet au plafond dans la salle d'entrée et living room, cuisine planifiée, salle de bain en tuile, placard très luxueux.

PRIX $9,272.00

$35.95 PAR MOIS POUR LES 5 PREMIERES ANNEES APRES RABAIS PROVINCIAL

$29.13 PAR MOIS PAR LA SUITE
Bureau de vente et location
7800, 24ième
Nord Jean-Talon
Une rue à l'est de Boul. Pie IX

Ouvert du lundi au vendredi de 1 h. à 9 h. p.m. samedi et dimanche de 1 h. à 6 h. p.m. fermé tous les jeudis. VEndôme 2940. 1—18,20,21,23

POUR ETRE VENDUE D'ICI LE 23 JUIN

Belle propriété bâtie en 1950 rapportant 2,250.00. Dont une pharmacie avec bail pour 10 ans. La plus haute offre acceptée. La propriété doit être absolument vendue le 23 juin pour cause départ. Visitez et faites une offre. Véritable aubaine. Pas agents. CRescent 3616. 1—205-6 R

AHUNTSIC

10,120 Fabre, duplex 5 appts, semi-détaché. Plans fédéral et provincial. Prix 17,500.00. Hypothèque 10,500.00. Informations A. Boisjoli CRescent 6361 1—206-4R

MONTREAL, maison avec ameublement de 9 chambres. Revenu 3,860. Prix 12,000, comptant 8,000, balance termes faciles. "Nous Voir" Massé & Gauthier Inc. HEmlock 5318, soir, O. Chabot, HEmlock 5246. 1—18,20,21

MONTREAL-SUD, Ville Jacques-Cartier, 4 pièces, terrain 28 x 48, coin de rue, eau courante. Prix 2,000. comptant 800.00, balance 25. mensuel. Inf. 4173 St-Denis. 1—208-2

MONSABRE Sherbrooke, 4-4 pièces, revenus 1260.00, 11,000.00 ou offre. HArbour 1645. 1—19,20,23

MODERNE propriété à vendre, 4 étages, gros revenus, coin rue, détaché. S'adresser 95 Jean-Talon Est, appt 2. 1—207-3 R

MONTREAL-SUD, près école, église, 6 appts, parfaite condition, garage, jardin. 624 Préfontaine. ORléans 5-0547. 1—206-5

N. D. G., cottage semi-isolé, 9 pièces, chauffage à l'huile, garage. EXdale 3044. 1—208-2

N.D.G. cottage élevé, arrêt d'autobus, 12 appts, 3 chambres de bain, 2 en tuile, 1 douche séparée, foyer naturel, chauffage automatique à l'huile, réservoir électrique, garage. Rapporte 3,824. Prix 22,000. Tout meublé, 24,000. comptant 10,000 ou 12,000. balance paiements faciles. "Nous Voir" Massé & Gauthier Inc. HEmlock 5318, soir O. Chabot. HEmlock 5246. 1—18,20

N.D.G. près ave Western, 2 logements 5 pièces chacun, sous-sol en ciment, fournaise, fort revenu, occupation pour l'acheteur, prix 15,000. Reed's, 4834 ave Verdun, YOrk 9102. 1—207-3

PAPINEAU-BELANGER, 2-5, cave, système, chambre bain tuile, 16,300. comptant 6,000. GRavelle 9361. 1—

PARTICULIER, entre Ontario et Sherbrooke, 3 logements, rapportent 60.00 semaine, 15,000.00, PLateau 0705. 1—208-2

PARC GEORGES, Montréal Nord, triplex neuf, 2 garages, rapporte 1,680.00, prix d'occasion. FRontenac 2395. 1—209-2 R

PARTHENAIS au nord de Mont-Royal, 3 étages, 5 logements, un 6 et quatre 3, avec frigidaire, chauffage central à l'huile, garage, parfaite condition. Revenu 3,720, comptant 12,000 à 15,000. Logement libre. Victoria 9992. 1—209-6

PAROISSE SAINT-ALPHONSE, magnifique triplex, 33 pieds façade, bas 6 fermées, libre, système huile, central, bons revenus, 21,900. FAlkirk 1596. 1—209-3

PASTEUR, très joli cottage détaché, 5 pièces, système huile. Prix 15,000. comptant 5,000. UNiversity 6-5062. 1—209-2

PETITE maison en construction avec 6 beaux terrains $1,200, transport facile, 11 milles de Montréal. Tél. St-Bruno 604 - 3-J, Lachance. 1—205-6

2-4 PIECES fermées modernes, logis libre, nord Crémazie. 8739 Chateaubriand. 1—209-2 R

PLAGE St-Gérard, Ste-Rose ouest, bungalow 4 appts, meublés, chaloupe, eau, toilette, électricité, 100 pieds de la plage, prix 2,000.00 acompte 700.00, termes faciles. BElair 6033. 3—R

POINTE-AUX-TREMBLES près Sherbrooke, 5 pièces fermées, moderne. Prix 6500.00. TUrcotte 6928. 1—208-3

POINTE St-Charles, 2436 à 2444 rue St-Charles, 8 logements. Revenu 2,000. Vendra 15,500. Imm. Demers, 354 Ste-Catherine est, chambre 106. 1—207-4

POUR règlement de succession, 8 logements situés à 4094-4108 rue Drolet, près Rachel, revenu 2,400. DUpont 4154. 1—204-6 R

PRINCE-ARTHUR, 13 appartements, touriste, propriété, revenu 8,000, MArquette 1897. 1—207-4

PROPRIETE à vendre 20 appts, très bien meublée, garage chauffé, système chauffage, Parc Georges Etienne-Cartier, St-Henri. PLateau 2529. 1—R

PROPRIETE 1 étage, 4 pièces, 2425 Jean-Talon est, vacant, visite 7-9. 1—208-2

PROPRIETE centrale, 2 logements, 2 magasins dont un libre, au contrat, revenu 4,140.00. MArquette 1897. 1—207-4

PROPRIETE 2 logements, 1-6, 1-3, construction 7 ans. Prix 5000.00. Comptant 1500.00. TUrcotte 6928. 1—20,21,25

PROPRIETE 2 étages, avec commerce, restaurant-épicerie, viandes froides, smallwares, comptant 10,000. Pas d'agents. Victoria 1394. 1—209-2 R

PROPRIETE 4 logements, 2-5, 2-4, 4476-4482 Coloniale, près Mont-Royal. DUpont 6454. 1—R

PROPRIETE avec commerce établi depuis 35 ans. Prix 10,000.00. comptant 5,000.00. 1230 Notre-Dame ouest. 1—209-2

RAZEL, près Hibernia, 3 logements 6 appts, garage. Revenus 1488.00. Prix 14,500. WEllington 7303. 1—20 23,25

REVENUS
Ville-Emard, rue Dumas, 7 logements, propriété de 3 pièces, 1 garage, revenu $2100.00. Aubaine à $17,000.00. comptant 8000.00. Consultez Adrien Trudeau Realties, 168 Notre-Dame E. MArquette 2264. Bureau ouvert jusqu'à 7 p.m. 1—

ROSEMONT, 1ère ave, 2 beaux 5 pièces, locataires au mois, 16,000. Victoria 3738. 1—209-2

ROSEMONT, 13ième, près Bélanger, 1-5, cave, garages. Prix 7,500.00. HArbour 9646. 1—208-2

ROSEMONT, 5710, 17e Avenue, logement vacant à vendre, très propre, visible 2 à 5. TUrcotte 2007, propriétaire. 1—207-3

ROSEMONT, 5635 Charlemagne, triplex, moderne, 6 pièces, vacant. CRescent 0393, après 5 p.m. 1—206-6R

RUE ST-URBAIN, près Jean-Talon, maison moderne, 5 pièces, cuisine moderne, salle de bain tuile, douche, fournaise à l'huile, radiateurs, thermostat, planchers chêne. Occupation en octobre. 7500.00. CAlumet 1793. 1—209-2 R

RUE BORDEAUX, près Sherbrooke, 2/6, bas libre, système, prix 11,500. comptant 6,500.00. HArbour 3007. 1—205-5

ST-AMBROISE près St-Rémi, 2 logements. Revenus 672.00 Brique 4,500.00. Petit comptant. HArbour 7934. 1—13, 16, 18, 20

STE-CATHERINE EST, 26 appts, chauffage huile. Revenu 20,000.00 par année. Prix 130,000.00 UNiversité 6-5062. 1—209-2

STE-GENEVIEVE, maison d'été moderne, commodités ville, plage privée, sable, finition rustique. POntiac 6-4576. 3—209-2R

ST-HUBERT, Sauvé, 2 logements, 2 garages, système, pierre, brique 18,000.00. Comptant 6,000.00. HArbour 7934. 1—13, 16, 18, 20

ST-LAMBERT
Cottage moderne libre d'occupation, sur terrain 75 x 100, 6 pièces, chauffage huile, jardin. Facilité de paiements. 590 ave Logan. CAlumet 3315. 1—208-3 R

ST-HUBERT, paroisse St-Louis-de-France, 6 logis de 10 pièces, revenus 6,840.00, systèmes partout. HArbour 3007. 1—205-5

ST-URBAIN-AHUNTSIC, 2-5, semi-détachée, système huile, très moderne, bas libre. UNiversité 6-5062. 1—209-2

16,000.00, six logements 4 appts 6538 Denormanville. CLairval 5690. 1—206-5 R

SNOWDON 7-7
Duplex isolé, 7 grandes pièces chauffées à l'huile, cuisine moderne, foyer naturel, 2 garages, prix convenable. 5256 Globert. 1—207-3R

TELLIER, bungalow 5 pièces, système huile, moderne. Prix 9,000.00 comptant 4,000.00. UNiversité 6-5062. 1—208-2

TERRAIN 45 x 119, située 9992 Ave Montiel face 9413 Blvd Gouin est. Bas prix. FRontenac 0438. 1 spécial—209-2 R

Bungalows de distinction

Quartier Ahuntsic
Cartierville

5 belles pièces fermées avec garage chauffé, système eau chaude, brûleur à l'huile, sous-sol 7'5" clair, cuisine et chambre bain superbes, planchers bois dur exceptionnels, entièrement paysager sur terrain de 101'5 x 51.75. Maison modèle à 12001 Lachapelle. Prix $14,930.00. Paiement initial aussi bas que $3,930.00. Heures de visite 9.00 a.m. à 10.00 p.m., dimanche 12.00 à 10.00 p.m.

T. C. CONSTRUCTION
BYwater 7772
1—209-6

OCCUPATION

2 étages, 2 logements, 7 appts, système central, planchers bois franc, terrain vacant 25 x 100. Prix 15,000., comptant 5,000. CAlumet 4536. Soir, LAncaster 7311. 1—

VALMONT-BORDEAUX, cottage détaché 8 pièces, système huile, garage. Prix 16,500.00 comptant 7,500. UNiversité 6-5062. 1—209-2

VERDUN, ave Church, propriété coin, 1 magasin, 7 logements, 4 garages, revenu annuel 3684. aubaine 24,800 Reed's, 4834 ave Verdun, YOrk 5558 1—207-3

VERDUN, duplex neuf, 4 et 5 pièces, finition frêne, chambre de bain tuile. Revenu 1,560.00. Prix 14,500. YOrk 0529. 1—209-3

VERDUN, Osborne Ave, cottage 6 pièces, garage, système huile, chambre de bain tuile. Prix 13,000 comptant demandé 3,000. YOrk 0529. 1—209-3

VERDUN, 4 logis neufs, détachés, 4 pièces chacun, chambres de bain tuile, finition frêne. Revenu 3264.00. Aubaine 26,800.00. YOrk 0529. 1—209-3

VERDUN, Osborne, cottage semi-détaché, 6 pièces, vacant, chauffage eau chaude, huile, sous-sol partiellement fini, garage. Prix 13,000.00, comptant 5,000.00. Verdun Realties, 4843 Verdun, YOrk 3264; soir, POntiac 6-4478. 1—209-3

VERDUN, ave Allard, duplex semi-détaché, 6 pièces, chauffage eau chaude, séparé. Baux expirent 1953. Garage. Prix 14,500.00. Comptant requis 8,000.00, Verdun Realties, 4843 Verdun, YOrk 3264; soir, TRenmore 5618. 1—209-3

VERDUN, partie Ouest, 4 logis neufs, 4 et 5 pièces, finition frêne, chambres bain tuilées. Bas vacant. Revenu 3,264.00. Prix 26,800.00. Verdun Realties, 4843 Verdun, YOrk 3264, soir POntiac 6-4478. 1—209-3

VERDUN Valiquette Ave., duplex semi-détaché, 2-5 pièces, finition frêne, chambre de bain tuile. Bons revenus. Prix 15,900. YOrk 0529. 1—209-3

VERDUN ouest, propriété flambant neuve 4 logements de 4 et 5 pièces, murs peinturés, salle de bain carrelée, revenu 3,380, prix 28,500, Reed's, 4834 ave Verdun, YOrk 9102. 1—207-3

VISITATION pour placement, 5 logis, 1 manufacture, revenus 2,868 prix 18,000.00 comptant 9,000.00 Aubaine. HArbour, 9359. 1—205-5

VILLE Jacques-Cartier, 1-4, 2-3, Revenus 1056. Prix 4000. TUrcotte 6928. 1—208-3

VILLE ST-LAURENT
Cottages, rue St-Evariste entre les rues Forbes et de Salaberry, 2 rues à l'ouest du Blvd O'Brien, 6 pièces, brique, salle de bain en tuile, chauffage eau chaude avec brûleur à l'huile, coin à déjeuner. Rabais d'intérêt 2%. Ces cottages sont très attrayants. Peuvent être visités samedi et dimanche de 2.30 à 8.30, demandez Mme Badenach.

RABAIS D'INTERET 2%
Cottages Ville St-Laurent, 6 pièces brique, plâtre, salle de bain en tuile, brûleur à l'huile. Comptant requis $3,300. 1365 rue Dépatie, peuvent être visités samedi et dimanche de 2.30 à 8.30 heures. M. Provost. ATlantic 0271. 1—209-2

VILLE ST-MICHEL, près Jean-Talon, 5 pièces, finition plâtre, brique, planchers bois durs. Prix 8500.00. TUrcotte 6928. 1—20,21,25

VILLE Jacques-Cartier, 351 Rouville, propriété 2 pièces, 1,600. BElair 2874 1—14,17,18,20

VILLE St-Laurent, rue Decelles près Cardinal, cottage 6 pièces, système à l'huile, garage. Aubaine 16,500.00. Occupation. BYwater 8016. 1—20 23

VILLE-EMARD triplex détaché, grand terrain, 1-6 et 2-3 pièces, système huile, chambre de bain tuile. Prix 20,000. Accepterais 5,000 comptant, balance facile. YOrk 0529. 1—209-3

VILLE Jacques-Cartier, 2-4, prix 7,80.00. BElair 6868. 1—208-2

VILLE ST-LAURENT, 2-6 appts, bas libre, vendra 5 et 7 Thérèse, BYwater 2334. 1—209-2

VILLE LASALLE, Bronx Park, 2 logis, 4 appts, planchers bois franc, cave 7 pieds, revenu 996.00 par année. ELwood 1346. 1—209-2 R

VILLE EMARD magnifique propriété moderne flambant neuve de 2 logements de 5 pièces chacune. Occupation pour l'acheteur. Prix 17,300. comptant requis 5,000 ou plus. Reed's, 4834 ave Verdun, YOrk 9102. 1—207-3

WAVERLY, semi-détachée, 2-5, système. Prix 18,000.00. UNiversité 6-5062. 1—209-2

WAVERLEY 8535, duplex 2½ semi-détaché, chauffage huile, plan provincial, bas libre. DUpont 6667. 1—18,20

WILLIAM-DAVID, 6 grands logements, 1 libre, cave, système, 2 garages. Revenu 3,100, 32,500, comptant 12,000. Placement intéressant. UNiversité 6-5062. 1—209-2

2 Propriétés demandées

SI VOUS DESIREZ VENDRE OU ACHETER

Propriété dans le nord de la ville, voyez un bureau d'immeubles qui se spécialise dans le nord de la ville Les Immeubles St-Hubert, 1459 Bélanger TAlon 5869. DOllard 3022. 2—193-25

ABSOLUMENT besoin duplex, aussi maison appartements. Comptant voulu. TRenmore 2918. 2—193-25

ABSOLUMENT besoin propriétés. Victoria 7779. 2—207-3

ACHETERAIS propriété avec logement libre Montréal. Dispose $10,000.00. CRescent 3616. 2—205-6R

ACHETERAIS propriété Montréal ou environs, pas d'agents. FAlkirk 3770. 2—207-3

ACHETEUR sérieux achètera propriété pour revenu. Comptant nécessaire. AMherst 5434. 2—19,20,23

ACHETERAIS vieilles propriétés, 40 à 50 ans et plus, de 3 ou 6 logements, en bon ordre, s'adresser HOchelaga 1565. 2—206-5

ACHETERAIS, maison 1 étage, 5 pièces, vacant, 1000.00 comptant, nord pas d'agents. VEndôme 0204. 2—209-2 R

ACHETERAIS propriété d'un particulier. Paierais comptant nécessaire. HEmlock 4385. 2—18,20,23,25,27,30

ACTION ! Pour vendre rapidement. Voyez Roger Robillard, HEmlock 7480. HEmlock 5028 2—193-25

ACHETERAIS propriété avec maison chambres, avec très bon comptant, pour information: HArbour 1460. 2—209-2 R

ACHETERAIS propriété, gros, petits revenus, n'importe quel montant, bon intérêt, pas de comptant, personne solvable. Martin Contracteur, FItzroy 1766. 2—

ACHETERAIS PROPRIETE D'UN PARTICULIER. BELAIR 2874. 2—193-25

AHUNTSIC ou Villeray, propriété demandée en échange de magasin général ou petite manufacture à bois avec spécialité portes et châssis. Les Immeubles St-Hubert, 1459 Bélanger TAlon 5869. DOllard 3022. 2—209-6

AI comptant nécessaire pour 1 duplex, avec logement libre, cottage, pas d'agents. BElair 3815. 2—

ATTENTION propriétaires! Avons acheteurs. Consultez World Realties. FItzroy 6561. 2—193-25

AYANT vendu ma terre, achèterais propriété avec logement libre pour Septembre. Mailez détails Case No 7, Bureau Poste Ste-Dorothée, Laval P.Q. 2—207-11

COTE-DES-NEIGES, Outremont, Westmount, cottage 8 à 9 pièces, avec garage pour 20,000.00 ou grand duplex. EXdale 3044. 2—208-2

GEO. H. DUPUY & FILS Ltée administrateurs à plusieurs demandes pour de la propriété de grande valeur et autre avec bons revenus pour placement et logement libre si possible FAlkirk 5624. CHerrier 6764, 9 a.m. à 9 p.m. 2—205-6

IMMEDIATEMENT besoin de propriétés de 6,000 à 10,000. GLenview 4691 soir FItzroy 4212. 2—206-5

NOUS pouvons vendre votre propriété dans 10 jours. AMherst 3832. 2—206-4

VENDEZ votre propriété sans signer d'option. VIctoria 3228. 2—5,6,12,13,19,20

VOTRE propriété à Verdun ou environs peut être vendue rapidement Plus de 20 ans d'expérience. Reed's. YOrk 5558 2—204-6

2-A Cottage à vendre

AHUNTSIC 9820 Sacré-Coeur, 5 pièces, système, occupation. VEndôme 5400. 2A—208-3 R

AHUNTSIC, cottage 6 appts, fédéral-provincial 1037. Curotte. DUpont 2091. 2A—209-2

AHUNTSIC, cottage neuf, très moderne, 6 pièces, 2 chambres bain tuile, système huile central, grand terrain, face à 2547 Blvd Gouin. DUpont 9867. 2A—208-3 R

A ST-LAMBERT, bungalow 6 pièces, garage, 19,500.00
Cottage 9 pièces, garage, 21,500.00, finition moderne, pierre et brique. Bonnes conditions. S'ad. 644 Logan, St-Lambert. Orchard 1-9533 2A sp—208-3 R

ATTENTION, Ville Jacques-Cartier, 6 belles pièces, bien situé, fini plâtre, grand terrain, aubaine. Victoria 3738. 2A—209-2

AZILDA, Tétreaultville. $17,500.00. PLateau 2529 2A—206-3

A VENDRE, Bungalow 4 appartements meublés si désiré, avec garage. A. Martel, St-Hilaire Village 2A—13,14,20,21,27,28

AVONS terre 30 arpents, 2 cottages, située à Charlemagne. LAncaster 1155. 2A—207-3

BEAU cottage à vendre ou échanger, 9 pièces, beau site. 9200 Basile-Routhier. DUpont 3542. 2A—209-3 R

BLVD Gouin, Reed, terrain 136 x 76, 7 pièces, garage 4 voitures, 2 étages, prélarts neufs partout. Permis commercial. Taxes 60.00. Comptant 3000.00. HArbour 0418. 2A—18,20,23

BUNGALOW superbe, face parc, garage. 7745 Louis-Hémon. CAlumet 0383. 2Asp—209-4R

CHARMANT cottage de 6 pièces avec garage, chauffage automatique à l'huile, pierre et clapboard, très joli site, avec ou sans hypothèque 327 boul Ste-Rose, Ste-Rose téléphone 2384. 2A—208-3 R

CHAMBLY Bassin, superbe cottage, genre bungalow, avec garage attaché, pierre taillée, fini frêne, planchers chêne, système huile, terrain 120 x 160. Aubaine 20,000. Informations YOrk 0529. 2A—209-3

CONCIERGERIE, acheteur sérieux, paiera comptant. CLairval 8130. 2—

COTTAGE situé coin St-Laurent et Sommerville, Ahuntsic, au bord de l'eau 9 appartements, chauffage à l'huile, grand terrain, garage double, pour renseignements DUpont 4465. 2A—208-3

COTTAGE d'été à Ste-Rose — 3 pièces, électricité, plomberie dissimulée, bord de l'eau sûr pour les enfants. Peut être acheté pour 400.00 comptant et termes pour convenir. Le propriétaire y passe ses vacances. 9, Pointe Cyr près avenue du Parc, Ste-Rose. 2Asp—204-6 R

COTTAGE 1 étage, 8140 St-Hubert, excellent local pour commerce et logement, 4,000.00 comptant, entrée 220, planchers bois franc, garage. Victoria 9493. 2A—R

COTTAGE avec garage. Idéal pour professionnel Parc Extension. Victoria 5337. 2A—209-2 R

COTTAGE 8 pièces, construit en 1950, terrain 50 pieds front, 6,500. comptant, balance en hypothèque. 10129 Christophe-Colomb, VEndôme 4635. 2ASpe.—208-2 R

DES ECORES, près Jean-Talon, 7240, neuf, détaché, près église, école et magasin, 7 pièces ultra modernes, appt dessus garages, 2 salles toilette, chauffage huile, eau chaude, Victoria 5445. 2A—206-5 R

MARQUETTE, Parc Lafontaine, 10 pièces libres, détachée, brique, remise à neuf, cave, garages, Prix 16,000.00 Offre considérée. HArbour 0418. 2A—18,20,23

MONTREAL-NORD, semi détaché, 6 pièces modernes, vacant, poêle électrique, vénitiens, linoléum, chauffage automatique, faut voir pour apprécier. DOllard 3926. 2A—208-2 R

OUTREMONT, paroisse St-Germain, joli cottage en pierre de 7 pièces, sous-sol fini, lavoir, chauffage huile, cuisine moderne, finition chêne, foyers naturels, garage. Occupation immédiate. Prix 23,800. "Nous voir". Massé et Gauthier Inc., HEmlock 5318. demandez J. P. Gauthier. 2A—16,18,20

OUTREMONT, cottage détaché avec bons revenus, site résidentiel. CRescent 9418. 2A—184-26

SEMI-FINI, termes à discuter, 10960 Drapeau. 2A—209-3R

VILLE St-Laurent, 2 logis, 6,000. R. Décarie. ELwood 3442 2A—R

3 Prop. campagne à vendre

A BEAULAC, camp d'été, 1½ étage, 18 x 32, 5 appts, grande véranda 8 x 18, avec terrain 68 x 125, termes si désiré. S'adresser 1756 Dufresne, CHerrier 9097 entre 6-8 p.m. 3—209-2 R

ACHETEUR sérieux, 3,000.00 comptant achète camp meublé, 4 appts et véranda, 15 milles du centre, garage, eau, électricité, plage. Grand terrain. DUpont 5659. 3—204-6

AI plusieurs camps meublés, près Montréal, petit comptant, MArquette 2441. 3—

A JACQUES-CARTIER, 4 pièces, 3,000.00, comptant 800.00. Loyer. MArquette 2441. 3—

A L'ASSOMPTION, 21 milles Montréal, camps modernes, pour le prix d'un. CLairval 0453. 3—209-2 R

A-MA-BAIE 6 milles ouest, Cartierville, 4 pièces, 2 vérandas, garage, terrain clôturé. 4,500.00, comptant à discuter. DOllard 6169. 3—209-2 R

A 4 milles de Joliette chalet moderne 25 x 32 pieds eau, électricité, bonnes conditions. CLairval 7462 ou HOchelaga 0526. 3—209-2 R

A 2 milles de Montréal. S'adresser 816 St-Ferdinand. FItzroy 9871. 3—208-3

A PLAGE Laval camp d'été ameublement, piscine, chaloupe, terrain 100 x 100 bon marché, faut voir pour croire. 56 Dante. 3—209-2 R

A PONT-DAVID (Bois-des-Fillon), camp d'été 4 appts meublés, poêle à gaz, frigidaire, eau, électricité, tout confort. S'adresser à 44—40ème Ave. téléphone Ste-Thérèse 3909. 3—209-2

7 APPARTS meublés, chambre avec bain, frigidaire, pommiers, véranda vitrée. 29 milles Montréal, 3500.00. EXdale 2130. 3—209-2 R

A STE-ADELE, maison à vendre, avec emplacement de 250 x 450 à 2 milles du village. Bon marché S'adresser Jean McGuire, tél. 3280, Ste-Adèle en haut 3—5,6,7,12,13,14,19,20,21,26,27,28

A ST-EMILE, Montcalm, village, 5 arpents, boisés, près église, autobus, eau, lumière, chaloupe, camp 6 appts, garage, échange, vente ou louera, propriétaire 7454 St-Denis. GRavelle 6272. 3—208-2

A ST-GABRIEL Brandon, Blvd Guindon, maison bien située, confortable. Fondation ciment. S'adresser EXdale 2914. 3—209-2 R

A ST-VINCENT DE PAUL, Plage Chartrand, 2 camps, 3 et 4 appts, vendra pas cher ou échangera. HOchelaga 4435. 3—206-26

ATTENTION
Repentigny les Bains, maison d'été style ranch avec cave, meublée moderne, avec frigidaire et accessoires de jardin, belle terrasse, yacht, comptant 4,000.00, balance facile. S'adresser sur lieux le dimanche, 18 rue Archambault. Repentigny les Bains, ou FRontenac 3056. 3—14,20,21,27,28 R

ATTENTION ! C'est nouveau, Val-des-Bois, Ste-Rose, 7 milles Pont-Viau, 3 chalets neufs modernes, 5 appts, grand terrain, place privée, belle plage, beaucoup d'arbres. 25 grands terrains, petit comptant. Sur lieux, propriétaire N. Masse ou jour, AMherst 3327. 3—209-2 R

AUBAINE réelle camp, commodités ville. TAlon 2496. Giffard 1681. 3—17,19,20

AU SUD du pont Victoria, terrain 780 x 270 avec 4 cottages modernes. 3—209-2

AU LAC NOIR, 2 chalets neufs, terrains 75 x 300, chacun 2500, aussi maison hiver etc. MIssion 5-5231. 3—195-15 R

A VAL DAVID, 24 rue Dufresne, terrain 100 x 100 avec maison hiver, été, 1 camp été. A sacrifice. Tél. Ste-Agathe 894. 3—209-3

A VENDRE camp meublé, Lac Equerre, La Minerve, comté Labelle. Site idéal été. Pêche ou chasse l'automne. Maison devant lac, eau et électricité. Information s'adresser après 7 heures AMherst 1372 ou 2126 Rachel est, Montréal. 3—209-3

AVONS 60 PROPRIETES DE CAMPAGNE A VENDRE. POUR INFORMATIONS APPELEZ CLEMENT REALTIES. EXDALE 2661. 3—206-5

BEAU chalet d'été à vendre, visible sur place. AMherst 7037. 3—208-2 R

BEAU chalet suisse, Ste-Adèle en bas, aubaine, Ste-Adèle 3464. HArbour 6117. 3—209-2

BEAUREPAIRE, près Pointe-Claire, bonne propriété 4 ans, garage, 8 pièces, terrain 115 x 120, tout en gazon, très bas prix 12,800, BYwater 0804. 3—209-2 R

BONNE maison moderne, toutes commodités, trois chambres à coucher, grand terrain avec pommiers en production dans village près église et école, vendra à sacrifice. Albert Beauchesne, St-Paul d'Abbotsford. 3—13,14,20,21

BOUCHERVILLE, maison 2 logements, grand terrain, arbres fruitiers, revenu 760.00, dans village. S'adresser C. D. Robert, 10 St-Sacrement. 3—209-2 R

BROOKLINE paroisse Saint-Hubert, lots à vendre ½ acre et plus, propres à la culture ¼ sou le pied. Occasion pour vétéran. 45 minutes de Montréal par Montreal Southern. S'adresser au restaurant coin Rideau, Première avenue, Brookline ou Bigras. PLateau 9601. 3—3,6,7,10,13,14,17,20,21,24,27,28

BUNGALOW à louer ou à vendre, échanger pour maison de ville. S'ad. téléphone Ste-Geneviève 391. 3—

Guardian Trust Co

Fondée en 1697, 55 ans de service

LAVAL OUEST

Maison neuve finie plâtre et bien bâtie, grand terrain, habitable hiver et été, eau courante, bain tombeau, cuisine moderne. Service d'autobus à proximité. Possession immédiate. Le prix $7,500. Comptant requis $4,000.

A. DAGENAIS
PLateau 8251 YOrk 4576
DIVISION DES VENTES IMMOBILIERES
PLateau 8251, 618 S.-Jacques O.
3—

St-Eustache sur le Lac

Maison neuve été-hiver, près station, 4 appts, murs en plâtre, foyer naturel, fournaise centrale, $7,500.00, conditions faciles. DUpont 6961. 3—

CAMP 4 appts à vendre, à 1 mille du Lac Corbeau. Informations TUrcotte 1919. 3—208-2 R

CAMP 4 pièces meublées, lac 14 Iles, 12 milles St-Jérôme, 1,800.00. CAlumet 4106. 3—209-2R

CAMP d'été, 5 pièces, fini pin, grande véranda, lot clôturé, 86 Bouchard, Ste-Geneviève. EXdale 5589, visiter samedi, dimanche. 3—209-2 R

CAMP à vendre avec terrain de 150 pieds carrés, à Ste-Julienne, 500. YOrk 9952, 275 Gordon, Verdun. 3—209-2 R

CAMP à vendre, 5 appts meublés, 1800.00 Comptant 800.00 Ste-Geneviève, AMherst 2961 3—R

CAMP à vendre Lac Paré. S'adresser 10401 Berri, DUpont 6851. 3—209-2 R

CAMP à vendre, eau, électricité, 24 avenue Monique, Pointe Calumet Plage Desjardins. 3—14,20,21 R

CAMP, conditions à discuter. Victoria 2208. 3—208-2 R

CAMP en bois rond avec droit de plage, 300 x 100 pieds, meublé, outillé, 1,500.00. S'adresser A. Chartrand, Ste-Marguerite Lac Masson, WEllington 5756. 3—208-3

CHALET bois rond, 3,000.00, été hiver, idéal sportif. VEndôme 0352. 3—6,7,13,14,20,21,27,28 R

CHALET neuf 8 appts, photos, informations VEndôme 1385. 3—203-10 R

CHALETS modernes, Pte-Calumet, 18-20 Ave, toilette intérieure, plage privée, téléphone. 3464 St-Eustache. 3—

CHALET près lac S.-Emile Montcalm, Bonne condition. AMherst 6400. 3—208-2R

CHALET d'été meublé toutes commodités, électricité, eau courante, toilette, tennis, grève. VEndôme 3240. 3—206-4R

CHALET neuf, 8 appts, photos. Informations VEndôme 1385. 3—209-2 R

CHALET, 18 milles Montréal, bord de l'eau, autobus. 498 Lachenaie, terrain 100 x 250. HOchelaga 5449. 3—208-3 R

CHALET été meublé 14 milles Montréal. 6712 Blvd Lévesque, St-François-de-Sales CRescent 1597. 3—207-3 R

CHALET 5 appts, solarium, eau, électricité, lac Brière. FItzroy 5946. 3—208-2 R

CHAMBLY Bassin, rue Larivière, maison et camp, eau, égouts, électricité, 2,800.00. WEllington 7714. WIlbank 5645. 3—209-2 R

CHAMBLY BASSIN, maison de 6 pièces, chauffage central automatique, foyer, solarium, grand jardin, près de l'église, de l'école, 9950.00. Tél. 311 M 79 St-Pierre. 3—19,20,21,23,25,26

COQUETTE maison au village Champlain, cause mortalité. S'adresser TUrcotte 8153. 3—209-2 R

COTTAGE 7 appts, ½ h. de ville, 719 boul. Saraguay, Ste-Geneviève. 3—

DESIREZ-VOUS acheter belles propriétés de campagne s'il vous plaît appelez et passez me voir pour détails, photo en main et prix, situées Lac des Sables, Fleuve St-Laurent, près Lanoraie, Pont David, Lac Echo, St-André Avellin, et propriété de qualité. P. R. Bonhomme, 7411 St-Hubert. CRescent 6011, de 9 à 9. 3—13,18,20

DISTRICT SAINTE-THERESE
Belle vieille maison de pierre, 10 pièces, 1½ salle de bain, 4 chambres à coucher familiales, chambre de bonne, chauffage huile, 3½ acres de terrain, beau jardin, beaux arbres, court de tennis
Occupation à débattre. Prix $35,000.
CRADOCK SIMPSON CO.
HArbour 6117

DOMAINE boisé ayant environ 1,000 pieds de grève, sur un grand lac. Format, une superficie de plus de 100,000 pieds carrés, situé à moins de 30 milles de Montréal. Site splendide. Casier postal 23, Oka, Qué. 3spec.—206-3

FAUT VENDRE, cause départ. Plage Laval, bien situé. Prix très raisonnable. Faut voir. WEllington 6128.

GRANDE maison, beau site près rivière, excellente place pour bain, pêche et chasse. Edouard Thomas, St-Rémi d'Amherst, P.Q. 3—13,14,20,21

GRANDE aubaine, maison à vendre Bonnes conditions. FRontenac 9947 3—209-2

ILE BIZARD, près eau, beau camp, toutes commodités, ombragé, prix 3,800.00, comptant discuter. CHerrier 9923. 3—209-2

ILE PERROT, Pointe-aux-Renards, camp meublé, terrains. CRescent 2081. 3—17,20

ILE PERROT, Pte aux Sables, 3 cottages d'été, bord de l'eau, 1,850.00 chacun. MUrray 1-4632. 3—R

ILE PERROT, Village, "Petit Lachine", chalets neufs, avec toutes commodités, grand terrain, droit de plage, $475 comptant, balance 21 paiements semi-annuels $110. Sur les lieux toutes les après-midi. Tél. 821, Ste-Anne de Bellevue. Leduc. 3—7,13,14,20

ILE BIZARD, 1½ étage, neuf. Commodités ville. Bord eau. Autobus. 360 Chemin Petit Robinson. 3—

JACQUES-CARTIER, 4 pièces, 2,700., comptant 800.00. Balance loyer. HArbour 5902. 3—

LAC LACHIGAN
Occupation immédiate. 5 chambres à coucher, maison meublée, 2 acres de terrain, plage privée, hangar pour chaloupe, 2 terrains de tennis, fondation, visible en tout temps. Réfrigérateur, poêle à gaz, salle de bain, 2 milles passé L'Hirondelle. ELwood 2117. 3—206-5 R

LAC privé, terrain à vendre, 200 x 400, à 55 milles de Montréal, près Rawdon, électricité. 900.00. ATlantic 7601. 3—207-3R

LAC OUAREAU — Maison genre chalet suisse, 5 chambres à coucher, électricité, eau courante, toilette à chasse d'eau, foyer, frigidaire, plage, 3 acres de terrain, 300 pieds de front sur le lac, 3 chaloupes, meublés. ATlantic 5481. 3—207-3 R

LAC BLEU, bord du lac, 8 milles de S.-Jérôme, route à droite avant S.-Hippolyte. Magnifiques cottages neufs, 5 et 7 pièces, prix 7,000.00 et 9,000.00. Allez les voir. S'adresser Hôtel Château Bleu. Informations le jour, LAncaster 1100. 3—207-3 R

LAC GUINDON, terrain près lac, 75 x 150. VEndôme 1769. 3—R

LAC des Français, 5 appts, meublés, frigidaire, foyer, eau, toilette, électricité, garage, chaloupe, clôturé, Bord lac. GRavelle 5758. 3—209-2R

LAC Gagnon, Ste-Agricole, 12 milles de Ste-Agathe, 9 chalets 18 x 20, terrain 60 x 75, eau, électricité, toilette, valeur 1800. Prix 1200, chacun ou à louer 25.00 par semaine. S'adresser 1670 St-Denis. LAncaster 1100. 3—207-3R

Tarif des Annonces Classées

ANNONCES ORDINAIRES — Tarif minimum de 50c pour 2 lignes (10 mots).

25c pour chaque ligne additionnelle de 5 mots ou moins.

Compter 5 mots à la ligne. Une partie de ligne compte pour une ligne entière. Les abréviations, initiales, signes de dollar ($), comptent pour un mot; les mots composés pour autant de mots; chaque nombre pour un mot. Ajouter 5 mots par insertion pour indiquer le numéro de la case. Pour les réponses devant être expédiées par la poste ajouter 10c

GROS CARACTERES — Une ligne en caractère gothique 12 équivaut à 5 lignes — En 20 points (18 lettres ou espaces) (15 lettres ou espaces) elle équivaut à 7 lignes.

La publication d'une annonce, à une date spécifiée, n'est pas garantie. Les éditeurs se réservent le droit d'accepter ou de rejeter toute annonce ou de la classer sous telle rubrique qu'ils jugeront appropriée.

Les erreurs seront promptement rectifiées. On doit cependant les signaler avant la seconde insertion. Autrement, nous ne saurions accorder de remise ni une nouvelle insertion gratuite. Au cas d'erreur ou d'omission notre responsabilité ne peut excéder le montant déboursé pour l'annonce.

AVIS Nous ne publions pas les annonces classées le jour même de leur réception. Ces annonces devront nous parvenir la veille avant 5 HEURES P.M.

PLateau 7841

3 Prop. campagne à vendre

CLEAR LAKE DUNANY

MAGNIFIQUE DOMAINE 8 MILLES AU NORD DE LACHUTE, 3½ ACRES, 2 MAISONS, SOLAGE EN PIERRE, EXCELLENT ENDROIT POUR LA NATATION, LA PECHE, LA CHASSE ET LE CANOTAGE. TOUT CONFORT MODERNE, ELECTRICITE, ETC. MAISON PRINCIPALE, 4 CHAMBRES A COUCHER, GRAND LIVING, CHEMINEE EN PIERRE, SALLE A MANGER, 2 CUISINES, VERANDA VITREE, SALLE DE BAIN COMPLETE. MAISON COMPLETEMENT MEUBLEE. AUTRE MAISON, GARAGE 2 AUTOS AVEC APPT 3 PIECES EN HAUT. OFFRES ENVIRON 18,000.00. TEL. ATLANTIC 8029. 3—207-3R

500. COMPTANT

Balance termes faciles. Maison neuve. 6625 Blvd Lévesque. Autobus Provincial. NOrmandie 1-7521. 3—209-2F

LACOLLE, maison 9 chambres, terrain 4 acres, électricité, eau courante, étable, poulailler, toilette. 3,000.00. Après 6 hrs. 1152 Allard, Verdun. 3—

L'ANNONCIATION, co. Labelle, 256 acres, 1 mille en bordure du lac, 5 camps meublés, boutique à bois et bois, 5 chaloupes, chemin privé, beau site, chasse, pêche, ski, plage. E. Poirier. 3—207-10— R

LAVALTRIE, maison moderne, 2 terrains, garage, bonnes conditions. TUrcotte 1271. 3—209-2 R

LAVALTRIE, hiver, été, véranda, garage, autobus, très beau site, 4,500. WIlbank 8690, Ph. Morin. 3—209-2R

LAVAL-DES-RAPIDES, maison en construction, 2 étages, toit, ouvertures, cave 6½ pieds, arrière no 160 rue Laval. MUrray 1-1372. 3—209-2

LAVAL-DES-RAPIDES, 65 Sauriol, maison confortable, living, cuisine 3 chambres, chambre bain, grand terrain, gazon, jardin, rue pavée, près autobus, conditions faciles. CAlumet 8313. Soir DUpont 3212. 3—204-6R

LAVALTRIE, 3 grandes pièces, 2,000. comptant 500.00. Balance facile. HArbour 5902. 3—

L'ILE DE MAI, 18 milles Montréal, beau site, 5 grandes pièces, garage, bord eau, privé, eau courante, électricité, endroit jamais inondé, 6,000. Henri Charbonneau, PLateau 5151. Local 267. 3—209-2 R

MAGNIFIQUE chalet meublé sur les bords du lac Labelle, 100 pieds de grève sur 275 pieds de profondeur. Toilette, électricité, frigidaire. DUpont 9130, de 6 à 8 p.m. 3—

MAISON hiver, été, meublée, 50 arpents terre, partie boisée, 6555A St-Dominique ou J. G. Martel, St-Calixte. 3—208-4 R

MAISON hiver et été, 9 appartements, garage, grand terrain, grève privée. R. Garceau, Ave de la Paix, Vaudreuil. 3—14.20.21.27.28

MAISON d'été, 9 pièces, bord du lac L'Achigan. Ainsi que plusieurs lots à de bonnes conditions. Tél. 608-23. Georges Gingras. 3—5.6.7.12.14. 19.20.21.26.27.28

MAISON meublée, 10 appts, lac Ste-Marie, Nominingue, comté Labelle, cause mortalité, sacrifiera. 5027 Des Erables. FAlkirk 9185. 3—209-2

MAISON, 3 appartements, près église, école. Occasion pour prompt acheteur. Visible sur les lieux. 1203 Victoria, Ville Jacques-Cartier. 3—

MAISON avec meubles, libre, Roxton Falls, sacrifiera 1000.00. 7538 Des Ecores. CAlumet 1073. 3—209-2R

MAISON à vendre lac Quenouille. HArbour 7822. 3—208-2 R

MAISON campagne environ 100 milles Montréal. GIffard 2097. 3—209-2 R

MAISON à vendre lac Lachigan. TAlon 0852. 3—208-2

MAISONNEUVE semi finie, 5 appts, 800.00 comptant, balance loyer, autobus à la porte. S'adresser 3016 Grand Boulevard, Mackayville. 3—209-2 R

MASCOUCHE, 18 milles Montréal, route Rawdon, maison propre, grand terrain, toutes commodités, près village 3600.00 aussi camp, beau terrain, commodités 1000.00. Conditions faciles. Jeanne Roy, Mascouche. 3—209-2

MORIN HEIGHTS sur ancien chemin Montfort 100 pieds du lac Edouard, 2 camps pour 3,500.00, comptant, 1,500. S'adresser M. Valdère Hébert. 3—14, 17, 20, 21

MORIN HEIGHTS, Lac Breton. Cinq chambres à coucher, vivoir, cuisine, chambre de bain, véranda, électricité, source, réfrigérateur, chaloupe. S'adresser sur les lieux la fin de semaine à W. C. Munn. 3—

ORFORD LAKE, petit camp meublé sur le lac. Prix 18,000.00, termes faciles. EXdale 3044. 3—208-2

PETIT cottage 4 appts, hiver, été, bord de l'eau. 36 St-Julien, St-Vincent-de-Paul. NOrmandie 1-7624. 3—208-3 R

PETIT emplacement près du village. 3,000.00. FRontenac 1625. 3—208-2 R

4 PIECES, garage, eau, pompe électrique, fini intérieur, extérieur. HOchelaga 6643 ou lac Quinn, Ste-Julienne, route 18, M. Chabot. 3—207-3

PLAGE LAVAL, 4 pièces, hiver-été, 3,700.00, comptant 1,000.00. MArquette 2441. 3—

POINTE-CALUMET, chalet moderne, commodités de ville, 5 pièces, terrain 60 x 157. Visible tout temps. No 9, 7e ave, Blvd Proulx ouest. 3—209-2

PONT-DAVID, 57, 41e ave, hiver, été, 6 appts, garage, grève privée, $4600, comptant $2000. 3—

PLACE d'affaires lac St-Gabriel Brandon, 5 chalets, maison hiver. Téléphone 191R ou HOchelaga 5837 ou écrire casier postal 394 St-Gabriel de Brandon. 3—186-26 R

POINTE CALUMET camp neuf, 1½ étage, eau, électricité, dehors fini amiante, conditions. 7015 Des Ecores. 3—208-3 R

PONT-DAVID (St-Maurice), 2 chalets récemment renovés, eau courante, 4 pièces, grande véranda, grand terrain, prix 500.00 comptant, balance facile, sans intérêts. S'ad. 36 ou 38, 59e Ave. Pont-David. CHerrier 3643. 3—209-3 R

PRES gare Ste-Geneviève, maison, intérieur semi-fini, 220, terrain 130 x 160, bord de l'eau, rue asphate. 35, 5ème avenue, Roxboro. 3—209-2

PROPRIETE près Rawdon, 24 acres, maison 9 chambres. Vendre ou louer pour été. EXdale 0561. 3—209-2 R

PROPRIETE, rue Fabre, rapporte 2,940.00 par année, 2-4, 2-5, 1-7. CRescent 5634. 1—208-2 R

PROPRIETE Park Avenue, pour clore succession. Faire vite. CRescent 5634. 1—208-2 R

PROPRIETE à St-Janvier, sur route des Laurentides, rue Principale 110 X 92 pieds, 3 logements revenu. Pour plus de renseignements appelez Montréal HArbour 1937 ou St-Janvier 4948 Particulier. 3—204-8R

PROPRIETE avec plusieurs revenus. S'adresser 32 Notre-Dame, St-Paul l'Ermite. 3—207-4

PROPRIETE centre d'un village, 5 logements, 65 milles Montréal. S'ad. 5282 Drolet après 6 p.m., samedi, toute la journée. 3—206-5R

RAWDON, 3 camps, eau, électricité, grève de sable, les 3 meublés, $4500. FRontenac 7712. 3—208-2

ROSEMERE, maison neuve, moderne, 4 appts, cave, eau courante, électricité 220, bon service, train, autobus, 6,000.00. Visible samedi, dimanche. 33, rue Corona, Rosemère. Inf. CAlumet 1494. 3—209-2R

ROSEMERE, camp 4 pièces meublées, eau, toilette, grand terrain, près rivière, 2,500.00. Comptant 500.00. HArbour 5902. 3—

ROSEMERE, maison avec garage et chaloupe, 5 appts. CRescent 0752. 3—209-2 R

ROUTE Mont-Bruno, Golf Club, 7ème maison, cottage neuf, grand terrain cultivé. Aubaine $6500. 3—209-2

ROUTE nationale, Lavaltrie, maison hiver, confortable, libre, grand terrain, près église, école, autobus. FRontenac 4406. 3—209-3 R

ROXBORO propriété près église, boulevard Gouin. S'adresser 28—3ème Avenue, Roxboro. 3—207-3

ROXBORO, choix de beaux terrains dans section nouvellement ouverte près de l'église communications faciles et rapides par chemin de fer et par autobus 25 minutes de Montréal. Plage pour résidents seulement. Agent : M. Dion, 11400 boul. Gouin ouest: Téléphone Ste-Geneviève 720 (charge renversée) ou PLateau 9601. 3—3.6.7.10.13.14.17.20.21.24.27.28

ROXBORO propriété hiver, été 4000. comptant 1200.00. LAncaster 8689 ou 50 Première ave. Roxboro. 3—183-26

SACRIFIERA A MOITIE PRIX
Magnifique résidence sur les bords du lac Guindon, à 43 milles de Montréal, habitable hiver et été, route entretenue toute l'année, grève de sable dite incomparable avec vue en plongée sur le lac. Comprend 9 pièces, toutes meublées. Planchers recouverts de linoléum. 5 grandes chambres à coucher, 2 boudoirs, un immense living-room, une cuisine Frigidaire, piano, radio etc. Eau courante, électricité, tout le confort moderne. Compris aussi un chalet de bains avec chaloupes et canot. Sacrifiera à moitié prix. Conditions à discuter. S'adresser à : Léonard Lauzon. LAncaster 2146. 3—202-16

STE-ADELE, maison hiver et été, 9 appts, 6,000.00, comptant 3,000. 10, rue Gagné. GLenview 4363. 3—207-4 R

ST-AUGUSTIN, 24 milles, maison brique, 2 étage, 8 appts modernes, garage, 1 arpent terre, pommiers, ou échanger. DUpont 7687. 3—

3 Prop. campagne à vendre

LAC DES ILES

Chalet d'été et d'hiver au Canton Deguise, à St-Emile de Montcalm, plage de sable, 2 garages, 5 chambres à coucher, salon spacieux, grande cuisine moderne, 2 salles de bain et douche, foyer naturel en pierre, cette propriété pourrait être occupée comme maison de pension, isolée avec de la laine Johns Manville. S'adresser en fin de semaine sur les lieux à la villa J. A. Filteau ou en ville à EXdale 6646. 3—208-3 R

ST-BENOIT Village, beau cottage, 8 pièces, beau site, face montagne, possession immédiate. BYwater 8341. 3—

ST-CALIXTE, 40 milles, camp 20 x 24 pieds, meublé, neuf, termes faciles. CHerrier 5697. 3—208-3

ST-CALIXTE, 45 milles nord Montréal, maison été hiver, grand terrain, 3,500.00 conditions. Informations FRontenac 1625. 3—208-2 R

ST-CANUT, magnifique domaine, 30 arpents, propriété 14 pièces, un camp bord Rivière du Nord, valeur 15,000.00, pour 8500.00. FRontenac 7712. 3—19.20.23

STE-DOROTHEE et Ste-Rose Ouest, beaux terrains, 100.00 et plus. Bigras. PLateau 9601; soir entre 7 et 9: TAlon 1707. 3—3.6.7.10.13.14.17.20.21.24.27.28

ST-EUSTACHE sur le Lac, 48, 9ème Avenue, vis-à-vis station CNR. Termes faciles. Lavallée. BYwater 8718. 3—209-2

ST-EUSTACHE sur le lac, terrains 40 x 115. Secs en toutes saisons, prêts à bâtir, proche gare. $250.00. $25 comptant. Balance 5.16 par mois. R. E. Caron, 1107 Chemin Oka. 3sp—5.6.7.12.13.14.19.20.21.26.27.28

ST-EUSTACHE SUR LE LAC, beaux terrains $200 et plus, situé sur 3e et 4ème avenues, avec privilèges à la plage. Bigras. PLateau 9601. Soir AMherst 4843. 3—3.6.7.10.13.14.17.20.21.24.27.28

S.-EUSTACHE, 5 appts meublés, grand terrain commodités ville, 1,800.00. Soir de 6 à 9. TAlon 3968. 3—208-3R

STE-GENEVIEVE, camp meublé, fini knotty pine, planchers bois franc, foyer naturel, eau courante, patio, bâti au centre de 3 terrains, tout en pelouse et arbustes. HArbour 8828. LAncaster 9625. 3—208-3 R

ST-HILAIRE, centre village, maison hiver-été, 9 appts, pouvant être convertie en 2 logements, garage pour 2 autos, terrain 198 x 77, prix raisonnable. Mme Florence Lanthier, rue St-Charles, St-Hilaire, village. 3—20.21.23

ST-HUBERT, maison neuve, semi-finie, 4 appts ; aussi 500 terrains, conditions faciles, visible dimanche 2 à 4, CLairval 6756. 3—209-2 R

ST-JANVIER maison 3 appts, 2 terrains, 1,600.00. PLateau 5945. Tél. St-Janvier 4623. Turcot. 3spc—13.14.20.27R

ST-JEAN, cottage, hiver-été, 1-4, solarium, véranda, 360 x 50, garage, 6,000.00, comptant 2,500.00. HArbour 5902. 3—209-2

ST-JUSTIN, domaine 7 arpents, lac privé poissonneux, salle de danse, plage, idéal pour club privé, prix 15,000.00. FRontenac 7712. 3—19.20.23

ST-LIN, habitable l'hiver, 4 pièces, meublé, salle de bain. GRavelle 8441. 3—13.14.20.21

STE-LUCE SUR MER, Co. Rimouski, magnifique chalet situé dans l'anse près plage de sable, 5 immenses pièces, construit solidement, cave ciment, foyer naturel. Habitable hiver, meublé ou non. Sacrifiera moitié prix coûtant. Renseignements ATlantic 8332 ou écrire Case postale 35 Sept Iles, Québec. 3—208-6 R

STE-MARGUERITE du Lac Masson, cottage 8 pièces, toutes commodités modernes, sur un grand terrain surplombant le lac. Sacrifiera à 5,500.00 VIctoria 7426. 3—208-2 R

STE-MARGUERITE
Sur lac privé, chalet hiver, été, terrain 90 x 270, garage, eau, électricité, foyer, ameublement neuf, peut coucher 8 personnes. 4,000.00 comptant. Balance facile. CAlumet 8168.

ST-MATHIAS, maison chaude moderne, 8 appartements, près rivière, bonne condition. Tél. 616R12 soir. 3—208-3

ST-ROCH, Richelieu, résidence été, hiver, solage, terrain 150 x 450, aboutissant à Rivière Richelieu, face église, douze appartements, deux étages, électricité, eau courante, bain, service autobus, conditions faciles. Adresser case postale 214, Contrecoeur, Qué. 3—13.20.27 J. 4.Juil.

STE-ROSE camp à vendre 600.00 GRavelle 0521. 3—187-24

STE-ROSE EST 641, bas grande côte, à vendre ou à louer, terrain 117 x 325, bord eau, 7 pièces meublées, garage, endroit idéal, tranquille, 9 milles Pont-Viau sur les lieux ou le jour CRescent 2272, excepté samedi et dimanche ou DUpont 6507. 3 sp.—209-2

STE-ROSE, 4 pièces meublées, bien bâtie, grand terrain, commodités ville, 3,000.00, comptant 600.00. HArbour 5902. 3—

STE-ROSE — Bungalow 4 pièces, solarium vitré, plomberie intérieure, douche, meublé, garage. 32 Pointe Cyr. DExter 2938-WAlnut 8313. 3—R

STE-ROSE OUEST, Plage Joyeuse Camp no 15. Trois pièces avec véranda, terrain 52 x 100. Véritable aubaine 2,300.00 tout meublé. Comptant à discuter. Charbonneau 4386 rue St-Hubert. FAlkirk 1620. 3—205-6

STE-ROSE, Parc des Erables, maison été, 3e avenue, 6 appts meublés, toutes commodités, hangar, jardin ORchard 1-7925. Visible dimanche. 3—208-3 R

STE-ROSE OUEST, Pointe Langlois, un mille du "Chateau Ste-Rose" occupation immédiate, grève, eau courante, électricité, meublé ou non meublé. BYwater 2700, PLateau 3962. 3—206-5

STE-ROSE, 9 Bonaparte, maison d'été 1,500.00 comptant, balance à discuter, samedi, dimanche. CHerrier 1998. 3—R

STE-ROSE ouest, camp sur île, 1 arpent, tout meublé, chaloupe neuve, 2,500.00. Claude. BYwater 2709. 3—209-2

STE-ROSE Ouest, 712, beau terrain, 75.00 et plus, plage privée, aqueduc, 5.00 par mois. Gravel Tél. St-Eustache 3981. 3—193-25

ST-ZOTIQUE
Lac St-François, jolie propriété de 8 pièces meublées, sur terrain de 50 x 135, solage en béton, planchers durs, plomberie standard, à 3 minutes de l'église, prix $5,750. P. H. Lafleur, WAlnut 5357. 3—209-2

SIX PIECES, tout confort, prix 3500 Faites offre. S. Lecky, Chemin Brosseau, Laprairie, Québec. 3—208-2R

SITE incomparable sur rivière des Mille Iles, 18 milles de Montréal, camp de 8 pièces, grande salle 17 x 26, gros foyer à air chaud, 2 services d'eau, 3 grandes galeries, carré de la maison imitation bois rond, terrain 240 x 190, plage, arbres fruitiers, garages pour auto et bateau. Il faut voir pour constater. Le tout meublé, piano compris. Prix 15,000. Visible vendredi et samedi de 3-8. L. Charpentier, ATlantic 2733. 3—208-2 R

STRATHMORE, 8 pièces meublées. Bord lac. Occupation immédiate. EXdale 1748. 3—209-2 R

TERRASSE Vaudreuil, bungalow semi-fini, habitable. Prix raisonnable. CRescent 6808. 3—207-3R

TERREBONNE, 2 propriétés, 1-4, 1-5, moderne, 2 ans, 9000.00. FRontenac 7712. 3—208-2

VILLE Jacques-Cartier, bungalow 5 pièces et cave, bien isolé, avec ou sans 16 terrains, en dehors de Montréal. 2429 Papineau, Ville Jacques-Cartier. 3—208-3

VARENNES, Ile Ste-Thérèse, maison, 8 pièces, avec un arpent de terre. Information 86, Ste-Anne. 3—

VAL Morin, cottage 6 pièces, 3,000.00, téléphone. VEndôme 0352. 3—6.7.13.14.20.21.27.28

VAL MORIN, 11 pièces, eau, bain, électricité, site élevé, convenable pour sanatorium pension. GRavelle 5325. 3—209-2

VILLE Jacques-Cartier, 1 maison d'été et 3 grands terrains. Prix 2,700. UNiversity 6-5062. 3—209-2

VILLE Jacques-Cartier, 4 pièces meublées, 4,500.00, comptant 1,000.00. MArquette 2441. 3—

VRAIE aubaine, maison hiver-été, eau courante, 2 étages, 18 milles Montréal. Arbres fruitiers. Terrain 90 x 2 arpents. 569 Lachenaie. GIffard 3810. 3—206-5 R

VRAI BIJOU, Pointe-Calumet, chalet des plus modernes. FAlkirk 2352. 3—206-5R

4 Prop. de camp demandées

ABSOLUMENT acheteur pour tous genres propriétés ou camps. AMherst 4805. 4—

ACHETONS camps, propriétés, terrains campagne, payons comptant. Faut me voir. Apporter photo. 3406 Ste-Catherine est. 4—198-20

4 APPTS, seul, 8 à 10 milles de Montréal, pour 1er juillet. Tél. University 6-0101. 4—

6 Terres à vendre

A ST-CANUT, ferme à vendre sur la route 41 avec bâtisses et roulant, électricité, 100 arpents cultivables et 20 arpents en bois. M. Guénette St-Canut, tél. St-Jérôme 3128. 6—13.20

AUBAINE EXCEPTIONNELLE CAUSE DEPART
Terre 25 arpents, 12 milles de Montréal, route nationale, face gare S.-Bruno, bâtisse 7 pièces, plus garage au premier plancher, matériaux pour continuer construction, gare, école, autobus, prix $5,500. VENTE IMMEDIATE LANCASTER 8350. 6—208-4PR

AVONS terre 30 arpents, 2 cottages, situés à Charlemagne. LAncaster 1155. 6—207-3

6 Terres à vendre

BELLE terre à vendre. FAlkirk 7802. 6—209-2 R

BELLE place de touriste, résidence d'été ou pour cultiver, beau point de vue, prix raisonnable, livraison immédiate. S'adresser à Léo Sauriol, La Minerve, co. Labelle. 6—20.26

CHATEAUGUAY, sur bord rivière, 17 milles de Montréal, 75 arpents, 250 pommiers en production. Maison 8 pièces et bâtiments nécessaires à l'entretien de la ferme. Propice pour toute culture. Reid. 1473 Amherst. CHerrier 3181. 6—6.7.9.13.14.16.20.21.23.27.28.30

DEUX cent-vingt-cinq acres, cinquante en bois, érablière, 26 vaches, machineries aratoires, électricité, téléphone, prix $15,000.00. Autres terres, commerces à différents prix. Wilfrid Gagné, Marieville, Tél. 608-12. 6—

DURHAM Sud, 100 arpents, bonnes bâtisses. Aubaine, conditions. MArquette 1897. 6—207-4

FERME à Laprairie, 15 milles de Montréal, comprend maison et bâtiments. Prix 14,000. UNiversité 6-5062 6—209-2

FERME moderne, 64 arpents, 2 arpents de la rivière, 15 vaches, roulant, envoi lait à Montréal, pas d'agents. Mme Béatrice Bordeaux, Rang Malenfa, Farnham, Prov. Qué. 6—20.21.26.27.28

GRANDES et petites terres Laurentides Realties St-Lin, Qué. DOllard 5531. 6—193-25

TERRE 125 arpents avec bâtisses, 80 arpents faits, 2,000.00. Termes faciles. Excellent pour jardinage. S'adresser R. Guertin, St-Denis sur Richelieu. 6—207-3 R

4 TERRES à vendre, 3,000. à 15,000. avec roulant de ferme compris. Pour information LAncaster 7379, PLateau 7000. 6—208-3R

TERRE à jardinage à vendre, noire. De midi à 8. ORléans 4-4623. 6—209-2 R

TERRE à vendre, 225 arpents, avec ou sans roulant, électricité, eau courante. S'adresser Gaétan Chaumont, Choisy, Cté Vaudreuil. 6—13.14.20.21

TERRE à vendre, 35 milles Montréal, 80 arpents, modernisée, renseignements. DOllard 5173. 6—17.20

TERRE claire d'hypothèques à échanger pour propriété ou commerce. 3552 Gertrude, Verdun. 6—

TERRE 84 arpents avec bâtisse excellente pour jardinage. Comptant 5000.00. Termes facile. TUrcotte 6928. 6—208-3

7 Terres à louer

TERRE 140 arpents avec bonne maison 7 apparts, grange, écurie, 45 milles nord de Montréal. TRenmore 3367 entre 4 et 6 hres. 7—R

8 Terres demandées

ACHETERAIS plusieurs étangs ou marais, rayon 40 milles Montréal. Ecrire 1863, L. O. David. 8—202-15R

PARTICULIER achètera terre bâtie avec ou sans roulant. Comptant nécessaire. Ecrire 3478 avenue du Parc, Montréal. 8—207-4

10 Terrains à vendre

A BAS PRIX, au delà de 7000 terrains disponibles dans Ville Jacques-Cartier et ville de Lemoyne. $10.00 comptant et la balance payable en 5 ans. Succession C.-E. Manseau, 735, Boulevard Taschereau, Longueuil ouest. Tél. ORléans 5-6666 10—193-25

ABORD-A-PLOUFFE, 6 terrains sur bord de l'eau, belle grève, 40 terrains 50 x 100, avec droit de grève, 250 Blvd Lévesque, ¾ de mille passé plage Mon Repos, Arthur Leduc. 10—207-3

A CHATEAUGUAY terrains à vendre, prix raisonnable, rivière Chateauguay, s'adresser Rodrigue Allard. Tél. 602R2. 10—209-2

A CONSTRUCTEUR 9 terrains, coin Delorimier sur Blvd Perras, et 17,000 pieds de bois de construction, 4,000 briques à vendre. Cause maladie. S'adresser 5901—5ème Avenue, Rosemont, TAlon 5691. 10—207-3 R

AHUNTSIC rue Clark près Fleury, terrain 50 x 124 près école. FAlkirk 4583. 10—209-2R

AHUNTSIC, coin Clark et Boisseau, terrain de 50 x 92, prix raisonnable. GRavelle 0150. 10—203-8 R

AI plusieurs beaux terrains à Montréal-Nord, site résidentiel, 10 p.c. comptant, balance 24 mois pour payer. Informations DUpont 6292. 10—6.9.11.13.16.18.20.23.25.27.30

A LACHENAIE avec plage, échangera pour auto. Valeur 500.00. 1623 Papineau. 10—14.20.21

ANGLE Molson et Côte St-Michel, terrain 50 pieds de front. Faire offre. DOllard 6111. 10—209-2

A STE-ROSE OUEST terrain à vendre. "Creek Beach", face église. VEndôme 4784. 10—207-3 R

ATTRAYANTE offre, lots à Mackayville 50 x 85, proche tramway, prêts à bâtir, $200.00, $20.00 comptant, 4.13 par mois. Duplantis 1907 Cartier, Mackayville. 10—193-25

AUBAINE
4 terrains clôturés, avec bâtisse, coin 13e ave-Masson, centre commercial et industriel. HArbour 8828. LAncaster 9625. 10—208-3 R

AUBAINE, 2 terrains Ste-Rose Ouest, plage, arbres. TAlon 5801. 10— R

A VENDRE, terrain, 50 x 125, Ste-Thérèse ouest, moyens de transport faciles. 5458, 3e, Rosemont, HOchelaga 3773. 10—208-3 R

A VENDRE terrain 50 x 100, numéros 103, 87 rue Duvernay Est, St-Simon, Drummondville, $500.00 comptant. S'adresser Moïse Caron, 997 Sanguinet, Montréal. 10—208-3

BEAU terrain à vendre rue Sherbrooke est, 42 x 120. S'adresser 3430 Sherbrooke, AMherst 4714. 10—208-3 R

BLVD O'BRIEN, lot 50 x 100, près de Blvd Gouin, voisin de propriété. 12006 Blvd O'Brien. Appelez TAlon 9078. 10—209-2 R

BROOKLINE paroisse de St-Hubert, ½ heure de Montréal, terrains à 60.00 chacun, église, école, termes faciles. DExter 0876. 10—194-26R

CARTIERVILLE, St-Evariste coin Forbes, 3 terrains adjacents, 50 x 85 chacun. J. Landry, BYwater 1943. 10—209-2 R

COIN Layton, face parc, 75 à 100, offre raisonnable. TAlon 9015. 10—208-2 R

DEUX terrains Rosemont, 25 x 90, taxe payée, 6ème avenue, près Masson. FRontenac 2387. 10—209-2 R

ILE PERROT, terrain à vendre, très bien situé sur le Lac S.-Louis, plage de sable. DOllard 7062. 10—206-5

ILE BIZARD, au pied du courant, 60 x 100 bonnes conditions, inondera jamais. Samedi, dimanche sur les lieux. CHerrier 9923. 10—207-4

LAC privé, terrain à vendre 200 x 400, à 55 milles de Montréal, près Rawdon, électricité, 900.00. ATlantic 7601. 10—207-3 R

LAVALTRIE, terrain près grève, conditions faciles. Emile Gravel, 215 Lavaltrie. 10—209-4 R

LONGUEUIL Annexe près usine, séminaire, autobus. Terrains 125.00, 5.00 par mois. S'adresser 172 Chemin Chambly. Téléphone ORléans 5-6241. 10—

700 LOTS 50 x 100 à St-Léonard de Port-Maurice, Parc St-Conrad, près église, école. Tél. TUrcotte 2578 HArbour 1247. Soir HArbour 3490 demandez J. O. Guy. 10—194-26 R

LOTS 80.00 6.00 comptant, 2.00 par mois. Vendredi à lundi. Autobus, tramways. 3899 Grande Allée. Mackayville. 10—5.6.7.12.13.14.19.20.21.26.27.28

3 MAGNIFIQUES terrains, 75 x 90. Bélair près Pie IX, aqueduc et égouts rentrés sur terrain, pavage et trottoir, après 5.30 p.m., DUpont 6386. 10—209-6 R

MONTREAL-NORD près Pie IX, plusieurs grands terrains 3 centins pieds 15.00 comptant, 8.00 mois, quantité limitée. BYwater 4157. 10—206-5 R

PARC St-Léonard, beaux terrains élevés, près autobus Désormeaux, taxes basses cottages permis, termes très faciles. H. B. Fraser, 5675 Baldwin, coin Eric. CLairval 5811. 10—193-25

PLAGE LAVAL, terrains ombragés 100 x 180. Signaler FItzroy 3428. 10—14.20.21 R

POURQUOI ne pas vous construire? J'ai terrains 50 x 110 avec eau, électricité près grève, taxes minimes, camps permis. Service Provincial Transport. 50.00 comptant. Balance 10.00 mois. S'adresser sur les lieux dimanche. Terrasse Monty, 6575 Blvd Lévesque, St-Vincent-de-Paul, GIffard 2576. 10—5.6.7.12.13.14.19. 20.21.26.27.28

ROSEMONT, terrain voisin 5260 Charlemagne, creusé, murs mitoyens. FRontenac 4887. 10—209-9 R

ROXBORO, beau terrain à vendre LAncaster 8689. 10—204-26 R

ST-CALIXTE, plusieurs grands terrains, vendra bonne condition, bord de route, Hermas Crépeau, rang 4. 10—207-4 R

ST-CALIXTE, quartier résidentiel, grands terrains, 100 x 125, 1,000, 125 x 250, 1,500.00, bonne condition. Desmarais CRescent 3602. 10—207-4 R

ST-HILAIRE, 2 grands terrains, 75 x 165 pi. chacun, sur la plus belle Avenue à St-Hilaire. Droits rivière, Aubaine, $700 par terrain. Ecrire Case 8650, La Presse. 10—13.20

STE-ROSE, 2 beaux terrains, pas inondés 400.00 ou échangera pour auto. CHerrier 8384. 10—R

TERRAIN à Montréal-Nord, rue Balzac, GRavelle 3259. 10—209-2 R

TERRAIN 42.6 x 120, idéal, Sherbrooke, près Davidson. FAlkirk 4896. 10—209-3

TERRAIN rue Baldwin près Hochelaga, 37½ x 100, rue, égouts payés. CHerrier 3627 10—20.21

10 Terrains à vendre

A COTE-DES-NEIGES 50 TERRAINS RESIDENTIELS Apx. 50' x 100'

près du futur Hôpital Ste-Justine, de l'Université de Montréal et de l'Oratoire St-Joseph. 0.85 le pied.
Téléphones : PLateau 5482 ATlantic 9801
Le soir : ORchard 1-9588 10—209-3

3 TERRAINS sur coin 50 x 100 chacun, garage, électricité, eau, fondation de maison 28 x 30, prêt à bâtir. No 11, 7e rue Sud Roxboro. 10—209-2 R

TERRAINS pour construction, 125 x 50, élevé et sec, termes faciles, près église, école, plage public, bon service d'autobus. 46, 17e Ave, sud, Plage Laval. 10—209-3

30 TERRAINS en série 50 x 100 pour constructeur, sud rues Fleury et Francis. A sacrifier 800.00 ou offre. Conditions faciles. DUpont 1810. 10—209-10

32 TERRAINS, Jeanne-Mance et Prieur, 700.00 chacun. Tolhurst près Prieur 5 terrains 700.00 chacun Clark sud Fleury, 4 terrains 700.00 chacun. Sackville, près Blvd Gouin, 2 terrains prêts à bâtir, à sacrifice 400.00 chacun. Aussi lots en série. DUpont 1810. 10—198-10

TERRAIN 50 x 100, près bord de l'eau, Ste-Thérèse de Blainville, aussi bois et dormants à vendre. GRavelle 3389. 10—R

TERRAIN 50 x 150, près Chapelle et gare à Roxboro. S'adresser 170 Prieur ouest. 10—R

TERRAINS à vendre, coin Fleury et Delaroche. CRescent 3476. 10—207-3R

TERRAINS à vendre, prêts à bâtir, Blvd St-Vital, Mtrl-Nord. CRescent 9621. 10—13.14.19.20.21 R

TERRAINS à vendre 27e et 28e, entre St-Zotique et Bélanger, égouts payés. CAlumet 8819. 10—208-2 R

TERRAIN 45 x 119, situé 9992 Ave Montiel, face 9413 Blvd Gouin est. Bas prix. FRontenac 0438. 10—209-2 R

TERRAIN, Ile de Mai, 100 x 300, demandez Mathieu, au No 50 sur les lieux. 10—20.21.27.28 R

3 TERRAINS 25 x 90, à vendre Vauquelin près Iberville. S'adresser 2317 Vauquelin. 10—208-3

2 TERRAINS à Boucherville, 5.00 comptant, 5.00 par mois. 566 Darling, Montréal. 10—208-2

200 TERRAINS de grève à vendre, plage Lavoie, Ste-Rose ouest, aucun danger d'inondation, conditions faciles, beau site. MUrray 1-1872. 10—193-26 R

VAL-DES-BOIS, Ste-Rose, place nouvelle, 7 milles Pont-Viau, 25 terrains 100 x 100, belle plage, petit comptant. Sur lieux, propriétaire N. Masse ou jour AMherst 3327. 10—209-2

13 A vendre ou à échanger

A ST-VINCENT DE PAUL, Plage Chartrand, 2 camps, 3 et 4 appts, vendra pas cher ou échangera. HOchelaga 4435. 13—208-28

CAMP St-Eustache, bord de l'eau. A vendre, échanger pour automobile neuve. DUpont 7340. 13—209-2 R

CHEVROLET propre 1946 avec dompeur, échangerais pour plus petit ou autre chose. ORléans 4-4623, de midi à 8. 13—209-2 R

20,000. COMPTANT et propriété ou commerce considérés en échange d'un hôtel de 45 chambres. Licence complète. CAlumet 8168. 13—207-3 R

COMMERCE bois et charbon à vendre ou échanger pour auto. CAlumet 3108. Après 6 heures. 13—206-5 R

DEUX portes de garage, 9 x 10, aucune offre raisonnable refusée, à vendre ou échanger. 5431 Laurendeau Côte St-Paul. 13sp—209-2 R

ECHANGERAIS camp 6 appts meublés, village St-Emile. GRavelle 6272. 13—208-2

ECHANGERAIS restaurant-épicerie équipé, pour maison de chambres ou maison de campagne. FAlkirk 7126 13sp—207-3R

MAGASIN général à vendre ou accepterais en échange bonne propriété, balance discutable. Armand Labelle, Ste-Marguerite, Lac Masson Tél 75 13—13.14.20.21.27.28

MAISON campagne hiver, été, 6 appts avec garage, bon marché, termes faciles. Aucun danger d'inondation. 93, 4e avenue. Bigras, Ste-Rose o., tél. St-Eustache 4033. 13—209-2

MAGNIFIQUE maison été et hiver à St-Eustache sur le Lac, 15 milles de Montréal, à vendre ou échanger pour propriété à Montréal. S'adresser Paul Bibeau, HOchelaga 4436 jour. TAlon 6266 soir. 13—208-3 R

PROPRIETE campagne à vendre ou échanger, 11 arpents cultivables avec lot à bois si désiré, pour épicerie licenciée ou épicerie restaurant. S'adresser Joseph Lippé, St-Jean-de-Matha, comté de Joliette, tél. 606 sonnez 11. 13—

PROPRIETE rue Coursol, boutique de réparations pour meubles, avec machinerie, machine à bois, automobile Dodge et Cadillac. Infrmations : CLairval 8016. 13—17.20.21 R

RESTAURANT à vendre ou échanger, 4 appts arrière, 40.00 mois. Bail 5 ans. 265 Duluth. 13—13.14.20.21.27.28 R

RESTAURANT curb, route nationale, beau logis 5 pièces, chauffage air chaud, baignoire, douche, vente ou échangerais pour maison, nord de Montréal. B. Hébert, St-Antoine des Laurentides, téléphone 7086. 13—209-2 R

ST-ANDRE AVELLIN, face lac Bélisle, 8 pièces modernes, grand terrain poulailler idéal pour hiver, été cause maladie. VIctoria 5276. 13—6.9.13.16.20.23

STE-CATHERINE est, lingerie, confection pour dames, valeur 15,000. échangerais pour petit hôtel. FRontenac 7712. 13—19.20.23

SCOOTER Indian, pour toute valeur 250.00 ou argent. LAncaster 5318 13—207-3

14 A vendre ou à louer

A ST-FAUSTIN, chalet 5 pièces, confort ville, grande véranda, 3753, Blvd Perras, Mtl-Nord. 14 spc—209-2R

LAC ECHO, 8 appts meublés, vue lac, eau, toilette, électricité. WIlbank 8033. 14—206-4R

LAVAL Ouest, chalet 4 appts meublés, 35 Blvd Ste-Rose ouest, téléphone St-Eustache 4858. 14—209-3

17 Achat de créances

ACHETONS comptes, billets. Ville, campagne. 757 Côte Place d'Armes, chambre 418. 17—199-19

ACHETONS tous genres de comptes, balances, prix de vente. Demander René Drouin, 10 St-Jacques est. MArquette 9111. EXdale 4292. 17—193-25

18 Prêts sur hypothèque

A BAS INTERET
Prêtons maximum en 1ère, 2ème hypothèques ville, campagne, finançons nouvelle construction. CHerrier 0656 Soir : AMherst 4100 18—193-25

A BON COMPTE argent personnel 5% Ville campagne FRontenac 7712 18—194-24

AI ARGENT SUR IMMEUBLES Notaire Diamond LAncaster 2238 18—193-25

A 5%—5½%—6%
1ère et 2ième hypothèques à Montréal, prêts sur propriétés en construction. Notaire. CHerrier 9267. 18—185-26

ARGENT obtenu première hypothèque, ville, campagne, service rapide, confidentiel, écrire 6625 Boul. St-Laurent, Montréal. Victoria 4601. 18—205-6

ARGENT maximum première, deuxième hypothèque obtenu ville, campagne. Rapide, confidentiel. Ecrire 3478 Avenue Park Montréal. HArbour 3566. VEndôme 3868. 18—193-25

ARGENT Première, seconde hypothèque. Maison Canadienne. 525 Champagneur. CRescent 9094. 18—193-25

ARGENT POUR HYPOTHEQUE
Première ou deuxième sur propriétés en ville. Achetons balance de prix de vente. Taux raisonnable. Notaire BElair 2412. 18—193-25

BONS prêts première deuxième hypothèques, 5½%. Achetons parts d'héritage. "Canada Finance", TUrcotte 2591. 18—2.4.6.9.11.13. 16.18.20.23.25.27.30

24 HEURES service, 1ère ou 2e hypothèques, pour finir construction, achat, balance prix de vente. Heures 9 à 9. 1459 Bélanger est, chambre 113. TAlon 1047. 18—204-26

18 Prêts sur hypothèque

Première, deuxième HYPOTHEQUE

Construction et améliorations VILLE ET BANLIEUE AUSSI ACHETONS COMPTANT 1ère et 2e HYPOTHEQUES BALANCE DE PRIX DE VENTE SERVICE RAPIDE
414 ST-JACQUES O. — Ch. 101 PLateau 8505 — LAncaster 3385 4493 DELAROCHE AMherst 1958 LE SOIR: L.-A. VIAU entre 7 et 9 heures 4535 Boyer — FAlkirk 3112 18—193-25

The ROYAL TRUST Co.

PRETS EN PREMIERE HYPOTHEQUE NEGOCIES SUR PROPRIETES RESIDENTIELLES ET SEMI-COMMERCIALES. TAUX COURANT D'INTERET. 105 ST-JACQUES O. HArbour 4221 18—3.6.9.11.17.20.23.26

ARGENT RAPIDE

500.00 à 100,000.00, 1ère, 2e hypothèque, ville ou campagne, résidentiel, semi-commercial et commercial. Service rapide et confidentiel. Finançons nouvelle construction. HArbour 2586. HArbour 6793. 9 hres a.m. à 9 p.m. 18—200-10

A BONNE ADRESSE

Avons $500,000 première ou deuxième hypothèque, ville ou campagne. Propriétés de tous genres. Finançons nouvelles constructions. Consultez-nous. MArquette 1434. Soir: CHerrier 4006. 18—17.18.19.20.21.25

1ère, 2e HYPOTHEQUES

Montréal, Ville Jacques-Cartier et banlieue. Particulier. CAlumet 8700. Soir DUpont 0588. 18—203-26

PRETONS première, deuxième hypothèques. Achetons hypothèques et balance prix de vente. FAlkirk 1186. ATlantic 7694. BElair 2354. 18—193-25

19 Règlement de dettes

QUELS QUE SOIENT vos troubles d'argent, dettes, actions, saisies, faillite loi Lacombe. Nous vous aiderons à sauver votre actif. Achetons comptes, balance de prix de vente. LEONARD CHABOT P.A.L.Ph. 419 Notre-Dame Est. LAncaster 7922 19—186-26

19-A Collection

A. DROUIN & FILS

Achetons ou collectons comptes partout, ville et campagne 10 St-Jacques Ouest. BElair 1114 19A—193-25

BUSINESS COLLECTION BUREAU 486 SAINT-JEAN. HARBOUR 3743. 19A—193-25

20 Finance d'autos

Argent le même jour

CONTRE VOTRE SIGNATURE
AUTO — CAMION
ET ARTICLES DE MENAGE
CONSOLIDERONS VOS DETTES
ET REDUIRONS VOS PAIEMENTS
CANADIAN PERSONAL LOAN AND FINANCE CO. LTD
414 St-Jacques Ouest — PLateau 8505
4493 De La Roche — AMherst 1958 20—193-25

22 Argent à prêter

Si vous avez besoin D'ARGENT venez nous voir

SI C'EST UN PRET QU'IL VOUS FAUT, NOUS VOUS AIDERONS A L'OBTENIR.
Les prêts sont consentis rapidement ..sans formalités.

Atlas Thrift Plan

377 St-Jacques O., chambre 24 MArquette 6181
1405 rue Peel, chambre 203 PLateau 8383. 22—205-5

PARTICULIER 2000.00 à prêter. CAlumet 8700. Soir DUpont 0588. 22—207-4 R

23 Argent demandé

PRET A COURT TERME

GAGNE 12% D'INTERET

SUR VOTRE CAPITAL AVEC 200% DE SECURITE

Dans une organisation solidement établie depuis plusieurs années et qui prend de l'expansion, petit ou gros montant, jusqu'à concurrence de $50,000., notre mise de capital actuel est de $250,000. CONFIDENTIEL. Pour information:
R. LAPALME
WAlnut 4937 23—209—3

AI BESOIN 4,000.00 en première sur bungalow 5 grands appts neufs. Paierais 6%. TAlon 2916. 23—209-2 R

DEMANDE à emprunter 1ère hypothèque, 4,000.00, sur maison commerciale 3 logements, rive sud, 6% intérêt. ORléans 5-7119. 23—208-3 R

25 Magasins à louer

A STE-THERESE-de-Blainville centre industriel, magasin neuf, grandeur de vitrine et logement libre, garage rue principale. S'adresser 99 Turgeon. 25—209-2 R

ESPACE à louer, approprié pour pâtisserie, de la Montagne et Sherbrooke. 1500 de la Montagne. 25—209-3 R

MAGASIN 125 par jour, 4201 Notre-Dame est. CLairval 0230. 25—208-5 R

MAGASIN à louer situé 7042 St-Hubert. 25—209-2

MAGASIN à louer Cap St-Martin, au coin de Côte de la station et Blvd Taschereau, avec logement au-dessus si désiré, s'adresser à Perras & Perras, syndics, 4 est, rue Notre-Dame, Montréal. LAncaster 2196. 25—209-4

MAGASIN à louer avec logement 3 appartements, chambre de bain, 18 Ste-Elizabeth, Laprairie. 25—208-2

MAGASIN à louer 30 x 60 avec soubassement fini, rue Lajeunesse nord. CAlumet 8415. 25—208-3

MAGASIN et soubassement 8 x 50, chauffés, 26 Notre-Dame est, près Palais Justice. Pas pour restaurant. BYwater 1300. 25—209-2 R

MAGASIN à louer, 5373, rue Wellington. 25—208-3R

MAGASIN à louer sur la rue Sainte-Catherine est, entre S.-Laurent et S.-Denis, côté sud. Dimensions 21 x 56. Une cave en ciment 21 x 56. Un bail de (7) sept ans. Ecrire case 8742 La Presse. 25—207-4

VILLERAY coin pour salon barbier et 3 pièces. 651 Villeray 25—205-6R

26 Magasins demandés

LOUERAIS local, emplacement sous-sol, idéal pour Valet Service, Rosemont ou Villeray. Téléphonez le jour GRavelle 7253. 26—17.20 R

PERSONNE responsable aimerait louer moitié d'un magasin. De préférence sur rue St-Hubert. Pour un terme long ou court. Paiera bien. M. Hockenstein, HOchelaga 2623. 26—204-6 R

33 Entrepôts à louer

BATISSE en brique, 2 étages, 24 x 30, comme entrepôt. Christophe-Colomb près Mont-Royal, $45 par mois. HArbour 3078. 33—

ENTREPOT ou petite manufacture 25 x 25, 2e étage, 35.00 mois, Concierge 3903. 33—207-8

ENTREPOT 12 x 35. Clark près St-Zotique. DOllard 4057. 33—

ENTREPOT 20 x 21, planchers ciment, grandes entrées. 4587 Delaroche. 33—209-2

ESPACE d'entreposage, édifice à l'épreuve du feu. 18 Prince-Arthur est. 33—207-3 R

LOCAL pour rembourrage ou fabrication de petits meubles, 980, Cherrier. 33—208-2R

33-A Entrepôts à vendre

BATISSE 2 étages, 25 x 75, avec bureau, pour manufacture ou entrepôt, 5655 Papineau, au-dessus du tunnel. 33-A—

35 Manufacture à louer

MANUFACTURE ou entrepôt 4500 pieds carrés, 2 étages, élévateur, libre, $175. par mois, Demontigny est et Ste-Catherine. CRescent 0393 après 5 p.m. 35—207-5

MANUFACTURE à St-Léonard de Port-Maurice 50 x 180, 3 étages avec extention 80 x 100. Plancher ciment. HArbour 1247. TUrcotte 2578. Soir HArbour 3490 demandez J. O. Guy. 35—194-26 R

37 Manufacture à vendre

BATISSE environ 4,000 pieds carrés pour petite industrie, location centrale. Appelez AMherst 1934. 37—R

MANUFACTURE ou entrepôt 4500 pieds carrés, 2 étages, ascenseur, libre. Demontigny est et Ste-Elisabeth. CRescent 0393 après 5 p.m. 37—207-6

42 Espace manufac. à louer

ESPACE 9,000 PIEDS

Louerait bon marché pour garage ou manufacture. tél. 51 Immeuble Ste-Agathe, 78, rue Principale. 42—209-2

ENVIRON 600 pieds carrés, près Jean-Talon et Blvd St-Laurent. Appelez CAlumet 8082. 42—208-6R

MANUFACTURE 25 x 12, pas d'eau, 15.00 mois. 783 Versailles, appt 8. 42—208-3 R

5000 PIEDS carrés, étage pour manufacture légère à louer, chauffé, facilités de chargement et déchargement. 10221 St-Laurent. 42—209-3 R

2000 PIEDS chauffé, facilités d'expédition, louera en partie. FItzroy 9922. 42—208-6

44 Espace manufac. à vendre

A VENDRE
25,000 pieds. Central. Chauffé, élévateur gicleurs. Facilités de chargement. Bon pour manufacture ou entrepôt. Prix 135,000.00. Mme Ferguson. UNiversity 6-1084. WAlnut 2540. 44—206-6

45 Salles — Studios

POUR DANSES, réunions, etc., lu samedi soir, louez un studio de danse, superbe parquet "nickelodeon" site central. TRenmore 2913. 45—205-6 R

47 Bureaux à louer

BIEN SITUE

Rue Ste-Catherine ouest, près Bleury, beau bureau 17 x 11, chauffage, électricité fournie. Seulement $40 par mois. S'adresser à 268 ouest Ste-Catherine ou appelez: MArquette 4254. 47—208-3

POUR MEDECIN

Bureau avec clientèle et équipement, Sherbrooke, Delorimier, loyer 65.00. Vendra 800. 354 Ste-Catherine est, chambre 106. 47—207-3

ABANDONNERAIS bureau 1239 avenue Greene. Stationnement privé. CRescent 4508. 47—201-26 R

A LOUER: bureaux, rez-de-chaussée, 273 est, rue Sherbrooke. Tél. HArbour 8620. 47—204-7

BEAU bureau, 15 x 20 pieds, rue Jean-Talon et avenue du Parc, au-dessus d'une banque, chauffé et éclairé; $45 par mois. DUpont 1346 ou CAlumet 6185. 47—205-5

BUREAU entretenu, service de concierge. St-Denis, Sherbrooke. CRescent 3731. 47—208-5 R

BUREAUX bien éclairés à louer, approximativement 20 x 20, loyer modéré, électricité fournie. BElair 2855. 47—208-2 R

BUREAU pour dentiste ou médecin, chauffé, salle d'attente, coin nord-est Mt-Royal, St-Denis, possession immédiate. Appointements: DUpont 1277 47—19.20.21.26.27.28 R

BUREAU pour professionnel ou agent d'immeubles, 1022 Blvd St-Joseph est. AMherst 8804 47—209-2 R

BUREAUX à louer, porte voisine du théâtre St-Denis. S'adresser à 1582 St-Denis. HArbour 7867. 47—R

BUREAU, Salle échantillons. Vendeurs spécialités. Situation unique. Entrée Mansion Garage, 1460 Guy, voisin Ste-Catherine. 47—209-9 R

BUREAU professionnel ou commercial, rez-de-chaussée, salle d'attente. 751 Rachel Est. FAlkirk 1011. 47—208-2 R

BUREAU à louer, une pièce de coin, 4 fenêtres, loyer raisonnable. M. St-Onge, 600 rue William angle McGill. 47—208-3

BUREAUX à louer dans bâtisse moderne, 3 ascenseurs. 510 Ste-Catherine est. HArbour 8111. 47—208-6

BUREAU avec store vénitien et lumière tube néon, vaste antichambre de 30 x 35; service de téléphoniste et d'une spacieuse bibliothèque légale. Disposition immédiate pour homme d'affaires sérieux ou professionnel, surtout avocat ou notaire. S'adresser Roland Lamarre C.R. avocat, 57 ouest, rue St-Jacques. PLateau 1125 ou AMherst 6378 47—203-10

EDIFICE de la Banque d'Epargne, 934 Ste-Catherine Est. Ai local vacant pour bureau, espace, fixtures, salle d'attente, central. Notaire Péloquin. HArbour 1459. 47—208-15 R

GRAND bureau chauffé, éclairé, 42.50 par mois pour information 1089 Beaver Hall. UNiversité 6-1725. 47—207-3R

LOGEMENT 4 pièces chauffé, neuf, idéal pour médecin. Côte-St-Paul. Vacant. HEmlock 2814. 47—207-4

LOYER BAS, quatre bureaux avec grand bureau extérieur pouvant être subdivisés si nécessaire. Disponible pour le 1er juillet. Site central. LAncaster 3241. 47—209-3

SOUS-SOL à louer, entrée sur la rue, bien éclairé, chauffé eau chaude à l'année, taxe d'eau payée, pour bureau ou petite industrie. VEndôme 2607. 47—207-4 R

TOUT ou une partie du dernier étage, 4 pièces, 2035 Mansfield. 47—206-5 R

VERDUN, coin commercial, vaste, éclairé, au-dessus banque, idéal pour bureau. HEmlock 7698. 47—208-3R

52 Appartements à louer

A LOUER 3 appartements, 4278 Brébeuf. 52—207-3 R

A 190 OUEST, AVE DES PINS, apparts tout neufs, chambre, cuisinette, toilette, douche, tuile, poêle, frigidaire, eau, électricité payés, 70.00 à 80.00 par mois. S'adresser: appt 1. 52—208-3

2 APPTS meublés ou non. 6985, 13e Avenue. 52—208-2 R

APPTS meublés à vendre. 1690 Sherbrooke, appt 9. FAlkirk 4458. 52—208-2 R

APPT privé 1 pièce, frigidaire, poêle électrique, chauffé. Ahuntsic, 241 Kelly. DUpont 6506. 52—208-2 R

APPT à louer chauffé, 57.00. BElair 3635. 52—209-2 R

APPT 2½ pièces, 3400 Barclay, appt 3 poêle frigidaire fournis, meubles, 500.00 Visible 7 à 10 p.m. 52—207-4 R

APPT à louer avec cuisinette, 3712 Laval. 52—209-2

APPT double, moderne, entrée privée, non meublé, éclairé, chauffé, lavabo, toilette, bain. 7200 Des Erables. 52—208-2 R

APPT 4½ pièces chauffées, eau chaude, électricité payé, centrale, téléphonez WEllington 1422, après 6 hres p.m. 52—209-2 R

APPT simple non meublé, chauffé, cuisinette, maison appts, personne seule. TAlon 2389. 7070 Delorimier. 52—209-2 R

2 APPTS avec gaz, eau, bébé accepté. FRontenac 3216. 52—R

1 APPT, accès cuisine, salon dans maison appt, dame de préférence, 2152 Mont-Royal est AMherst 5608. 52—207-4 R

BARCLAY 2940, 2½ appts, accessible 1er juillet. S'adresser appt 16. 52—209-2

BARCLAY 2940, 2½ appts, accessible 1er juillet. S'adresser appt 16. 52—208-2

BELLE chambre, cuisine meublées, pour couple. 5155 Bourbonnière, appt 5. 52—207-3

DECELLES, 5823, nouveau 5½ pièces de choix, entièrement meublé, libre immédiatement, 130.00. BElair 3808, demander le surintendant. 52—209-3R

DES ERABLES près Mont-Royal — 4 pièces, meublées, chauffées, frigidaire. $85.00. AMherst 7075. 52—R

DANS maison privée, 3 pièces fermées à l'avant, avec balcon, dans Rosemont. CLairval 8022. 52—208-3 R

GRANDE pièce à louer. Enfants acceptés, rue Ontario. MArquette 6558. 52—R

GRAND appt avec lavabo et toilette, 8.00 semaine. 3770 Bélair, Ville St-Michel. 52—208-2 R

2 GRANDS appts, meublés. Eau et poêle dans pièce. Couple ou personne travaillant. 6791 Christophe-Colomb. TAlon 7339. 52—209-2R

LOGEMENT à partager avec couple seul. 4647 Bourbonnière. TUrcotte 4824. 52spc—R

NOTRE-DAME DE GRACE, chambre luxueusement meublée pour une ou 2 personnes, avec balcon, prix raisonnable. 2316 Marcil avenue. 52spc.—209-2R

SALON double et 1 chambre, 5725, 8e Ave, Rosemont. 52—208-3

OCCASION exceptionnelle, occupation immédiate, appt de 5 pièces chauffées, avec incinérateur, frigidaire et bouilloire à eau chaude, partiellement meublé et nettoyage à neuf prix 125.00 par mois. Pour visiter et informations, s'adresser A. Riopel, appt 1, 371 Boul. St-Joseph Est. 52sp—209-2

2 OU 3 appts, bain, peut servir logement, accepterais un enfant. 354 Marie-Anne Est. 52—208-2

TROIS grandes pièces non meublées, près tramways et autobus. Après 5.30, s'adresser à 2381, Rushbrook, Pointe St-Charles. 52 sp.—208-2

VAN HORNE 2495, appt 6½ pièces modernes, 3 chambres à coucher. Service Bendix gratuit. S'adresser concierge appt 1. EXdale 7920. 52—208-6

54 Appart. meublés à louer

A BONS chambreurs, grand salon double, toutes commodités. HOchelaga 5859. 54—208-2 R

A 2270 BLVD St-Joseph 1 pièce meublée, chauffée, cuisinette, frigidaire, poêle électrique, douche, soir appt 5. 54—209-2

A GLENVIEW 2977, 1 pièces meublée, gaz, enfants acceptés. 54—207-4 R

APPT. 3 pièces meublées, eau chaude, douche, téléphone. CHerrier 5828. 54—207-3R

APPT 1 pièce avec cuisinette, visible entre 7 et 9 soir. 3323 Jeanne-Mance. 54 sp.—207-3 R

APPT meublé, lavabo, gaz, téléphone, armoire, garde-robes. 1177 Wolfe. 54—207-4 R

APPTS. modernes, lavabo, poêle électrique. 2251 Queanel. WIlbank 0998. 54—R

3 APPTS meublés, chauffés, eau chaude, tous meublés, avec réfrigérateur et autres commodités. 8796 Berri. 54—209-2

APPT meublé ou non, toutes commodités, 5282 Waverley, près Fairmount. 54—R

3 APPTS 12.00 semaine. 2186 Nicolet. 54—209-3R

APPT 1 pièce, eau, gaz, chauffé, acceptons enfants. LAncaster 5759. 54—207-4 R

APPT double non meublé, couple sans enfants. HOchelaga 7021. 54—209-2 R

APPARTEMENT 1-2 pièces, toutes commodités. BElair 6436. 54—209-2 R

APPT 2 pièces, toutes commodités, pour 4 personnes. 1566, Dorchester est. 54—209-2

APPT meublé, moderne, centre de ville, frigidaire, eau chaude, poêle électrique. Bendix téléphone. S'ad. 1433 St-Laurent. Voir concierge 54—6.7.13.14.20.21.27.28

APPT meublé avec chambre de bain libre le 21 juin. 2073 St-Denis, appt 1. 54sp.—208-3

APPT à louer avec cuisinette moderne. 2263 Quesnel. WEllington 1472. 54—208-3 R

APPT 1 pièce meublée, neuf, cuisinette, frigidaire, poêle électrique, eau chaude. Bendix, entrée privée, 15.00 semaine. 6024 Hochelaga. TUrcotte 2051. 54—207-6

A 2328 SHERBROOKE Est, grande chambre, monsieur bien meublée, téléphone, confort. 54—209-2 R

A WESTMOUNT, 2 pièces meublées, frigidaire, enfants acceptés. WAlnut 0097. 54—206-5 R

BELLE grande pièce chauffée, poêle, prélart fournis, meublée ou non, ménage fait. 8563 St-Denis. 54—R

CHAMBRE et cuisinette meublées, face fleuve, est, 30 minutes Place d'Armes. CLairval 4810. 54—209-2 R

CHAMBRES meublées, remises à neuf, usage frigidaire, cuisine, téléphone, 4228 St-Hubert, AMherst 0482. 54—209-2 R

COIN Sherbrooke ouest, 394 Elm, appt meublé consistant 1 petite chambre et 1 solarium privé. Peut accommoder personne seule ou couple. 8.00 semaine ELwood 4079. 54—209-2R

DEUX appts à louer, balcon, meublés. Après 6 hrs. FRontenac 9835. 54—209-2 R

DEUX appts situés Parc Lafontaine, cuisine, lavabo et gaz, pas d'enfants. FAlkirk 8236. 54—209-2 R

3 ET 2 APPTS. Bon pour 4 personnes. 2086 Panet, après 5 hrs p.m. 54—209-2R

FRONTENAC central est, appartement à partager dame ou jeune fille, tout confort, références. Après 7 heures. FRontenac 6054 54—206-5 R

GRAND appt, meublé, gaz, frigidaire, usage cuisine, 10.00 semaine. LAncaster 9583. MArquette 6886. 54—208-2R

LAGAUCHETIERE Est 836, près St-Hubert, 1 pièce, boudoir devant, avec gaz, électricité, glacière. 54—R

LAVAL 3463, petit appt, lavabo, gaz, toilette, véranda, libre immédiatement. 54—R

LINCOLN APPART, appartements 3 pièces, toutes commodités, redécoré, entièrement meublé, 100.00 Surintendant 1839 Lincoln. 54—207-26

2 MAGNIFIQUES appts meublés, devant, pour couple, gaz, eau chaude. 1205 Cartier, près Ste-Catherine. 54—209-2

2825 MAPLEWOOD, appt 1, appt meublé, 4 pièces, 75.00 par mois. S'adresser entre midi et 5 heures. 54—207-3 R

3 PIECES, frigidaire, chambre bain, eau chaude. Personne avec références. 169 Sherbrooke est, No 2. 54—209-2R

1 PIECE toutes commodités, 1-2 personnes. 444 Rigaud, appt. 1, face Carré Saint-Louis. 54—209-2R

2 PIECES fermées avec gaz, meublées, enfants acceptés. TUrcotte 4335. 54—208-2 R

POUR 3 mois d'été, 4 appts joliment meublés, S.-Hubert près Sherbrooke, références. PLateau 7353. 54—209-2R

PRES Côte-des-Neiges, 6 pièces, salon, 3 chambres, bureau, cuisine moderne. Avec radio, frigidaire, poêle électrique, machine à laver, etc. Location du 6 juillet au 14 septembre. ATlantic 0253. EXdale 2661. 54—206-5

SALON double meublé, couple distingué, travaillant en dehors, pouvant fournir bonnes références. 7760 St-Gérard. 54 spéc.—209-2 R

SOUS-SOL à louer à 5638, rue Angers Côte St-Paul. Tél. HEmlock 2883. 54—

56 Maisons chauffées à louer

5 APPTS, neufs, libres, 95.00. BYwater 0479. 56—208-2 R

AHUNTSIC, idéal pour couple, 3 beaux appts meublés, chauffés, électricité payée. 10485 Tolhurst. 56—209-2 R

A 9090 HOCHELAGA, 5 appts séparés, maison neuve, 75.00 mois. 56—208-3 R

SOUS-SOL, grande chambre, cuisine, douche, éclairage et taxes payés. Blvd St-Joseph et St-Urbain. 65.00. TAlon 7495. 56—R

VERDUN, 4 appts, chauffé, frigidaire, poêle électrique, eau chaude à l'année, 80.00 par mois. S'ad. 1143, 4ième Ave, appt 2. 56—208-2R

57 Maisons à louer

ABANDONNERA aussitôt loué, locataires de références. Rien à acheter. 1406 Iberville. 57—208-2

A BAS PRIX appelez Montana Cartage, toutes sortes déménagements entreposages toutes assurées AMherst 9340. 57—193-25

A BAS PRIX, fournirons logements avec ameublement neuf, directement du magasin. FRontenac 6797. 57—209-3 R

A BAS PRIX: logement à louer, pas de meubles à acheter. S'adresser 4170 St-Hubert. 57—208-2 R

A BAS PRIX appelez pour déménagements. Ouvrage assuré. DOllard 9184 57—193-25

A BAS prix, logis à louer. Pas de meubles à acheter. 2357 Bélanger. 57—205-6 R

A CEUX qui ont besoin de meubles neufs, nous fournissons logement. TAlon 5067. 57—206-4 R

A COTE ST-PAUL ameublement 5 appts à vendre, conditions faciles. 6750 Blvd Monk. TRenmore 3985. 57—209-2 R

A LA DIVISION ROSEMONT, Ville St-Michel, ameublement de 4 appts, ménage propre, vendrais cause maladie, loyer 55. VIctoria 1889. 57—207-4 R

A LOUER 4 appts chauffés 55.00 mois avec ameublement. BElair 7390. 57—209-3 R

A LOUER, 4½ appts, loyer 25.00. LAncaster 4915 57—208-3 R

A LOUER, 6 appts et solarium, 80.00 par mois, Montréal-Nord, DUpont 3828. 57—208-3R

AMEUBLEMENT 6 appts avec bail, loyer 50.00. 2088 Aylwin. 57—209-3 R

AMEUBLEMENT 6 appts, bail, loyer 25.00, enfants. 1156 Ste-Elisabeth. 57—

AMEUBLEMENT 5 appts, FAlkirk 3093. Avant 7 hres. 57—R

AMEUBLEMENT vendre, logis libre. Jour: HArbour 9259; soir: VEndôme 2778. 57—208-2

A MONTREAL-NORD, 3753 boulevard Perras, coin Rome, 3 appts, 13.00 par semaine, électricité, eau chaude fournies. 57sp—17.20R

APPELEZ Trudeau Transport déménagement frigidaire meubles valises, chambres. Ouvrage garanti ville ou campagne. AMherst 7535. 57—193-25

2 APPTS meublés, 2-3 personnes avec enfant, s'adresser, 4585 Hôtel-de-Ville. 57—

2 APPTS, chambre de bain. 266 St-Pierre, Ville Lemoyne. 57—208-2

6502, APPT 26, Rosemont, 2e avenue, 3 pièces, loyer 60, chauffé, eau chaude, taxe payée. Vendra ameublement. Pas d'agents. 57—208-3

4 APPTS, bas, avec enfants, dans des alentours C.P.R., 35.00-40.00. CAlumet 2056. 56—R

4 APPTS, 65.00 mois. TAlon 4304. 6718—14e, Rosemont. 57—209-2 R

4 APPTS semi-meublés, loyer raisonnable, devra acheter ameublement. 4614 Hôtel de Ville. 57—208-2

5 APPTS semi-meublés, 2161 Bordeaux, 2-5, 7-9 soir. 57—209-2 R

4 APPTS bien meublés, modernes, loyer 32.00 chauffé. Aubaine. Cause départ. 3241 Ontario est. 57—209-3 R

5 APPTS central. Informations HArbour 8325. 57—208-2

57 Maisons à louer

POUR MEDECIN

Bureau avec clientèle et équipement Sherbrooke, Delorimier, loyer 65.00. Vendra 800. 354 Ste-Catherine est, chambre 106. 57—207-3

6 APPTS très modernes, meublés, à vendre pour 575.00, revenu d'un salon double 54.00 par mois. 2137 Gascon. 57—209-4 R

4 APPTS, chambre de bain, 1er juillet. 402 Blvd Ste-Rose. 57—

4½ APPTS libres, modernes, presque neufs, 45.00. Visible 7 à 9 h p.m. 563, 4e ave Pointe-aux-Trembles. 57—208-2

5 APPTS central. S'adresser 4173 St-Denis. 57—208-2

5 APPTS, 60.00, ménage à vendre DUpont 6491. 57—207-3 R

A SACRIFICE, logis neuf, 3 pièces pour jeune couple, ameublement à vendre. Continuation bail si désiré. Delorimier, près Jean-Talon. Appelez entre 4-6 heures FAlkirk 6707. 57—209-2 R

A ST-PHILIPPE, village, logis neuf, moderne, bonnes communications 12 milles de Montréal. 822 p 23 57—208-2

ATTENTION, sur achat de meubles à termes, marchand offre logement. GRavelle 2070. 57—206-12

AUBAINE, 4 appts, peu de meubles, libre immédiatement. 4584 Boyer, appt 2. 57—209-2 R

AUBAINE, 2523 Ruelle Frontenac 4 appartements, loyer 25.00, prix 775.00. 57—208-2

AUX FUTURS mariés, nous offrons logement et nous le meublons GRavelle 4298. 57—208-12

AVIS, vous cherchez logement. Consultez-nous en achetant vos meubles. GRavelle 4909. 57—206-12

BEAU logement 5½ pièces, chauffé, 75.00 mois. CAlumet 5394. 57—209-2 R

BEAU 7 apparts, meublé, semi-meublé, loyer 50.00, bon revenu. GRavelle 6975. 57—208-3 R

BEAU grand salon double 3 petites chambres, balcon, cuisine, Ville Emard, louera tout ou séparé, meublé ou non. FItzroy 4283. 57—

BEAU grand six (6) avec peu d'ameublement. 2538 Lacordaire. 57—209-2

BOUL. ROSEMONT 2722, logis moderne 6 grandes pièces, bas, garage, stores vénitiens, linoléum, système huile, garage, libre 1er juillet. 57—207-4

2396 BOUL. ROSEMONT, 7 appts, fermés, ameublement à vendre. CRescent 6316. 57—R

4409 BOURBONNIERE, 4 grandes pièces, loyer 60.00. Vendra bon marché. 57—208-3

4 CHAMBRES fermées, chauffées, frigidaire, 1er juillet. CAlumet 4247 soir. 57—208-3 R

4 CHAMBRES chauffées. Frigidaire. 70.00. 11061 Pie IX. DUpont 8811. 57—

CHATEAUBRIAND, 7526, 2e étage, 5 appts, réservoir eau chaude, loyer 40.00, vendra tout le ménage bon marché, forcé partir pour Winnipeg. CRescent 2081. 57—209-2 R

7106 CHAMBORD, 4 pièces, loyer 65, chauffé. Vendra ameublement. Pas agents. 57—207-4

COTTAGE 8 appts, grand terrain 45.00 mois, 10 milles Montréal. Village Ste-Philomène, Co. Chateauguay, téléphone Ste-Thérèse 3318. 57—209-2R

ENFANTS acceptés, deux jeunes, 3 grandes pièces non meublées, cour seule, chauffage gaz, électricité, bain en commun, 12.50 semaine. Casier postal 951 Place d'Armes. 57—208-2

FUTURS mariés nous vous meublons et fournissons logements GRavelle 2595. 57—193-25

3 GRAND APPTS à louer, faut acheter ameublement, 3369 Blvd Gouin est, après 6 heures. 57—208-3

6 GRANDS appts bas, cave, ameublement à vendre, 2,000. DUpont 1067. 3792 Blvd Perras, Montréal Nord. 57—208-2 R

LOGEMENT dans nord 3 appts modernes ameublement neuf à vendre 950.00 loyer 45.00 6665 Chabot visible 2 à 4 7 à 9 57—207-3

LOGEMENT 5 appts à vendre bas, cour, loyer 25.00, bail 3 ans. BElair 4283. 1212 Berger. 57—208-5 R

LOGEMENT 4 appts libre, eau, électricité, Brosseau Station. ORchard 1-7018. 57—208-2

LOGEMENT libre. S'adresser après 2 heures. 2525 Jean-Talon est. 57—205-6 R

LOGEMENT 3 pièces chauffées, éclairées. Montréal-Sud. ORléans 4-8537. 57—208-2

LOGEMENT moderne, 3 pièces, situé Ville Jacques-Cartier. Informations téléphone ORléans 5-9927. Léon David. 57—209-2

LOGEMENT 6 grandes pièces, avec garage si désiré, possession immédiate. 3794 Blvd Perras. DUpont 8546. 57—208-2 R

2 LOGEMENTS à louer non chauffés, Montée Cyr, Ste-Dorothée, un meublé, l'autre non meublé, occupation immédiate, loyer 45.00. Pour informations TRenmore 6611. 1200 Ave de L'Eglise, Verdun. 57—209-2 R

LOGEMENT à louer 5 pièces, 2ième étage, Cap St-Martin, au coin de Côte de la Station et Blvd Taschereau, s'adresser à Perras & Perras, Syndics, 4 est, rue Notre-Dame, LAncaster 2196, Montréal. 57—209-4

LOGEMENTS
Plusieurs logements à louer, rien à acheter. Inscription 5.00. L'Aide aux Locataires, 263 Ste-Catherine est, chambre 5. LAncaster 7140. 57—209-3 R

LOGEMENT 4 appts, libre 1er juillet, 85 Cousineau, Pont-Viau. 57—209-2

LOGEMENT 3 appartements 22.00 mois, possession immédiate tout meublé, bail deux ans. HOchelaga 5927. 57—209-2

LOGEMENT 2 appts à louer, libre pour le 28 juin, ORléans 5-7170. 1773 Marquette, Ville Jacques Cartier. 57—208-2 R

LOGIS à louer 2 appts, loyer 18.00, petit ameublement, 1285B Barré. WEllington 7294. 57—209-2 R

LOGIS, 9940, Boulevard Turcotte, Rivière-des-Prairies, MOnument 5-3600. 57—208-2R

LOYER 35.00 avec ameublement à vendre. 1892 St-Timothée, appt 2, soir 7 et 9. 57—208-2

LOUERAIS 3½ appts avec un peu ameublement. Pas d'agents. Après 4 heures, GRavelle 4195. 57—207-3 R

MAISON hiver et été, 4 appartements, chambre de bain, libre le 1er juillet. S'adresser 85, 38ième Avenue, Pont-David, tél. 9087. 57 spc—209-2

MAISON 3 appartements $25., 2e étage, tél. 5890, St-Eustache. 57—209-2

MAISON 4 appts neufs, Ste-Dorothée. S'adresser MUrray 1-4646. 57 sp.—208-2

MAISON 5 apparts avec garage 10135 St-Hubert, de 7-9 soir DUpont 0430. 57—18.20 R

MAISON à louer, meubles à vendre 1078 Panet. 57—205-5

MONTREAL-NORD, 3 appts libres, ménage fait. DUpont 1741. 57—R

MONTREAL MOVING & STORAGE Déménagement. Entreposage. Emballage. Toutes assurées. AMherst 6650. 57—193-25

ORLEANS 4654, logement du bas, 6 pièces; chauffage central, 100.00. CLairval 2370. 57—208-3 R

4116 PARC LAFONTAINE, bas, 6 belles pièces, intérieur moderne, 4 pièces meublées, 125.00 mois. Pour meubles faites offre. GIffard 2420. 57—207-3 R

6 PIECES avec ameublement complet. Ville-Emard, POntiac 6-3910. 57—R

5 PIECES chauffées, ameublement cuisine à vendre. 8339 De Gaspé. 57—208-3 R

4 PIECES chauffées, eau chaude, 75.00 CAlumet 0607. 57—209-2 R

7 PIECES avec ameublement complet ou partiel. PLateau 8513. 57—209-2 R

4 PIECES non chauffé, prix 65.00, libre août. 7825 Querbes, appt. 6. 57—R

PLUSIEURS logements à louer. Rien à acheter. Inscription 5.00. Aide aux Locataires. 263 Ste-Catherine est, ch. 5. LAncaster 7149 57—204-7R

SALON double à louer, usage laveuse, aussi balcon, arrêt tramway en face. Prendrais 2 à 4 personnes. 5407A Papineau. 57—209-2 R

57-A Logements à échanger

ECHANGERAIT logis 6 pièces contre un 3 ou un 4. 4232 DeBullion. 57A—

58 On demande à louer

3 A 7 APPTS, bonne références. Informations: MArquette 1873. 58—208-2

A BAS PRIX, demande logement pour le plus tôt possible, références fournies HOchelaga 1546. 58—204-6R

A BAS prix demande logement pour le plus tôt possible, références sérieuses. FRontenac 6797 58—206-6 R

A BON PRIX couple demande logement, références. FAlkirk 8274. 58—208-2

A BON prix, besoin urgent, logis. Références. CAlumet 8711. 58—205-9 R

A BON PRIX louerait. Dame Demers BElair 2874. HArbour 6428. 58—193-25

ABSOLUMENT besoin 4 ou 5 appts chauffés, références sérieuses, pas d'agents. BElair 3815. 58—

58 On demande à louer

ABSOLUMENT besoin logis de 4 à 5 pièces dans Rosemont, non meublées avant juillet, paierais $30.00 à $50.00, très bonnes références. 4 adultes seulement. FRontenac 3243. 58—

ABSOLUMENT besoin logement, couple, bonnes références. TAlon 5067.

A BELOEIL, Côte St-Paul, Lachine, Lachute, Longueuil, St-Basile, St-Bruno, St-Lambert, St-Hilaire, LAncaster 7149. 58—209-3 R

AI ABSOLUMENT besoin logis à louer ou échanger, ville ou aux environs, 5 appts. BElair 7892. 58—209-2R

AI besoin 5-6 pièces, bonnes références. VEndôme 2124. 58—R

AI BESOIN bas libre avec cave, 5 appts. FRontenac 6433. 58—209-3R

AI besoin logement 3-4 appts sans ameublement, entre Crémazie et Beaubien, couple sans enfant. Pas d'agents. VIctoria 1587. 58—20.23 R

AI BESOIN 3, 4 appts, pas meublés, DUpont 8302. 58—208-3 R

AI BESOIN logement couple sans enfant, bonnes références. GRavelle 2595. 58—206-12

5 APPTS 45.00 à 50.00 dans Nord ville. 6821 Boyer. 58—209-2

3-4 APPTS, de Jean-Talon à St-Vincent de Paul. Prix raisonnable. MOnument 4-3224. 58—209-2R

APPELEZ-MOI, j'ai besoin logement de 3 à 5 appts. O.K. pour 40.00 à 60.00. Récemment marié. Références. Pas d'agents ni meubles. FAlkirk 2439. Soir CAlumet 2889. 58—209-3

ATTENTION, désire 3, 4 ou 5 pièces, avec références. GRavelle 4298. 58—198-20

AVEC bonnes références fournies, couple désire logement. GRavelle 2070. 58—193-25

AVIS, désire logement 40.00 à 80.00, très bonnes références. GRavelle 4909. 58—206-12

AVONS besoin 5 ou 6, prix raisonnable. DExter 9412. 58—209-2 R

BESOIN urgent logement. HOchelaga 7541. 58—207-4 R

BON prix, louerait logement pour couple, bonnes références. GRavelle 9180. 58—206-4 R

CHERCHE petit logement vide, 1er juillet, prix raisonnable. CLairval 6986. 58—R

COUPLE sans enfant louerait 5-6 appts, références. PLateau 8538. 58—206-5

COUPLES désirent logements. Blvd St-Joseph, Laurier, Ave Parc, Mt-Royal, Rachel ou St-Hubert. Paieraient bon prix. LAncaster 7140. 58—209-3 R

COUPLE employé CPR, 3 appts, Rosemont nord, 40.00 à 50.00. Victoria 7612. 58—209-2 R

DEMANDE 4 appts bas, de St-Denis à Papineau, Mont-Royal -Duluth, GIffard 1367. 58—208-3

DESIRE avoir logement entre Sherbrooke et Beaubien, de St-Hubert à Parthenais, 4 à 5 pièces, 35.00 à 40.00, pas de meubles, bonnes références, soir entre 7 et 9. AMherst 2517. 58—18.20 R

EMPLOYE CIVIQUE, 6-7, bas, nord, pas d'ameublement. VIctoria 5331.

FAMILLE responsable désire 6 appts ou plus, dans centre. DOllard 1451. 58—208-3 R

JEUNE couple avec un enfant, désire logement 3-4 pièces, pas plus 50.00, rien à acheter. Mme Delorme FRontenac 9953. 58—208-2 R

LOGEMENT demandé, centre de la ville, Montréal-Nord, N.-D.-G., Rosemont, Pte-aux-Trembles, Verdun, Ville St-Laurent, Westmount. LAncaster 7140. 58—209-3 R

LOGEMENT demandé 4 appartements, 3 adultes, 40.00 à 45.00 par mois dans le quartier Ahuntsic. DUpont 6133. 58—209-2

LOGEMENT 4-5 appts non meublé, prix raisonnable, pas d'enfants. VIctoria 2388. 58—208-2 R

LOGEMENT avec ou sans ameublement. Vente rapide. Comptant. LAncaster 6347. 58—201-17

NOUS cherchons un logement qu'avez-vous à nous offrir LAncaster 7140 58—204-7R

ON DEMANDE LOGEMENT. PAIERAIT BON PRIX. LANCASTER 7149. 58—209-3 R

3-4 PIECES, couple avec un enfant, paierais 30.00 à 35.00 un mois. Dans Hochelaga seulement, pas d'ameublement. Bonnes références assurées. ORléans 5-6358. 58—209-2 R

PLAIN-PIED ou appartement 3-4 pièces, adultes, employé de chemin de fer, de préférence près de Bonaventure. FItzroy 6501. 58—208-3 R

59 Maisons meublées à louer

LOGEMENT meublé 3 appts, chambre de bain, 17.50 par semaine. CAlumet 8475. 59—207-3 R

62 Maisons campagne à louer

A BEAULAC, aubaine, camps Moussette, saison ou mois, offre raisonnable acceptée, route 18, 2 milles de Chertsey, téléphone de 6 à 9 p.m. Laprairie 434. 62—209-2 R

A BEAULAC, Laurentides, 5 camps à louer mois ou saison. H. Ranger, TAlon 2576 62—206-4 R

A BON MARCHE, pour déménagement ville et campagne. Bédard Transport. LAncaster 7379. PLateau 7000. 62—203-15R

A BERTHIER, 4 chalets meublés, électricité, chaloupe, semaine, saison, 75.00-100.00-125.00-175.00. DUpont 6864. 62—18.20 R

A BREBEUF, chalet, tout confort, pêche, plage sablonneuse. BYwater 6866. 62—209-2

A 901 BLVD STE-ROSE OUEST
5 chalets neufs, très modernes, toutes commodités. HOchelaga 7083. M. Boisvert. 62—208-2 R

A CEUX qui aiment la tranquilité, place retirée, 2 camps meublés, eau, électricité, chaloupe, 1826 Côte Terrebonne. Faut traverser rivière. 62—209-2 R

A CEUX désirant camp semaine ou saison à Rivière des Prairies, 7815-A Blvd Gouin Est, Ile Lapierre. DUpont 8685. 62—209-2R

300.00 achète camp neuf, 4 appartements, véranda, eau courante, grand terrain, plage privée, balance loyer. M. Gravel. 712 Ste-Rose ouest. 62—2.4.6.9.11.13.16.18.20. 23.25.27.30

A CHATEAUGUAY Village, camp d'été 3 appartements meublés, eau courante, électricité. S'adresser à Armand Lefebvre, 12 Bouthillier. Tél. 444 w. 62—209-2

A CHATEAUGUAY, camp 2 appts, saison ou semaine. 398 Blvd Salaberry. 62—208-3 R

A DEAUVILLE, St-Eustache, électricité, eau, semaine, meublé. FRontenac 1459. 62—

A LAC Gagnon, meublé, électricité, semaine, pêche, chaloupe, CAlumet 1916. 62—207-3 R

A LAC LOYER, meublé, toutes commodités, mois, saison. CAlumet 5404. 62—R

A LANORAIE maison meublée, commodité, terrain, 250.00. TUrcotte 8173. CLairval 3623. 62—208-2 R

A LAVALTRIE, chalets Valmarin, 4 pièces modernes, électricité, journée, saison ou au mois, juillet et août. FAlkirk 4580. 62—208-2

A LA SEMAINE
A Lanoraie, chalets meublés, living-room, deux chambres coucher, cuisine, toilette, véranda grillagée, plage privée. 22.00. Silver Beach. TRenmore 1269. 62—10.13.17.20.24.27

A LA SEMAINE
34 chalets avec frigidaire neufs, terrain de jeu. AMherst 7310. 62—193-26

A LA PLAGE Mon Repos, 2 magnifiques camps à louer à bas prix. Pour information téléphonez MUrray 1-1947. 62—209-2 R

A L'ASSOMPTION, 21 milles Montréal, camps 3-4 appts. CLairval 0453. 62—209-2 R

A LOUER chalet neuf, 8 appts, toutes commodités, bord Lac Noir, photos. Informations VEndôme 1385. 62—209-2 R

A LOUER, chalet bord de l'eau, entre Dorion et Pointe Cascades. 3 appts meublés, matelas à ressorts, vaisselle, eau courante, électricité, chaloupe. S'adresser samedi et dimanche. Camp Poissant, Montréal, TRenmore 9321. 62—R

A LOUER chalet sur plage, meublé, chaloupe, canot, pêche. MArquette 4893, après 5 heures. 62—

A LOUER, chalet, près lac S.-Emile Montcalm. AMherst 6400. 62—208-2R

A LOUER camps, Lavoie, Val Morin. DUpont 0907. 62—13.19.20 R

A LOUER 5 camps près eau, 4 appts meublés, eau, électricité, toilette, s'adresser à 12471 Blvd Gouin ouest, Ste-Geneviève, ou 1428 Guy, Montréal. 62—208-2

A 44 MILLES au nord Pont-Viau, bord lac, 5 appartements très modernes, commodités. VEndôme 1251. 62—209-2

A 12 MILLES Montréal, magnifique camp meublé, bord eau, 4 appts, eau courante. MArquette 4434. 62—207-3 R

A 20 MINUTES, centre de Montréal, 2 beaux chalets, bien meublés, eau courante, toilette à 6592 Blvd Lévesque, St-Vincent de Paul. Prix 130.00. CRescent 8020. 62—209-2R

ANNONCIATION, camp meublé, fournissons électricité, chaloupe, glace, bois. De 7.30-11. ELwood 3973. 62—R

A POINTE-CALUMET, chalets meublés, eau courante, toilette, plage privée, s'adresser HOchelaga 7926. 62—206-5

A PIEDMONT, camps modernes, meublés, eau chaude, piscine, golf. S'adresser Ferme Bel-Vue ou FAlkirk 4708. 62—20.21.27.28 J. 4.5.11.12 s.

62 Maisons campagne à louer

LAC CHAMPLAIN

Joli cottage construit sur une hauteur dominant le Lac Champlain, dans un site enchanteur. Une acre de terrain entoure cette retraite de rêve. Loyer très raisonnable. Vivoir de 30 pieds de longueur avec foyer naturel, donnant sur le patio. Cuisine en pin noueux. Seulement 5 chambres à coucher. Electricité. Meublé au complet. Loyer: $1,000 pour la saison d'été à groupe responsable. Ecrire à case 8765 La Presse. 62—

BESOIN D'UN CHALET ?

Nous avons plusieurs chalets à louer, environs de St-Jovite. Différents prix. Information gratuite. Information touristique, boîte 330, St-Jovite. Tél. 4. 62—208-3

A BEAULAC, camp à louer, s'adresser CRescent 4317. 62—208-2 R

A BEAULAC, camp meublé, chaloupe, véranda, pêche, électricité, sur les lieux dimanche. R. Perreault, 4395 Marquette FAlkirk 8341. 62—209-2

A PLAGE Chartrand, St-Vincent-de-Paul, 12 milles Montréal, camp meublé VEndôme 5400. 62—207-4 R

A POINTE CALUMET, superbes cottages neufs, modernes, meublés, 5 pièces, plage sablonneuse privée, 4e avenue est, Blvd Lachapelle, ATlantic 7932, GRavelle 1574. 62—197-15R

A POINTE-CALUMET, camp meublé, 6 appartements, eau, électricité, chaloupe. DUpont 4594. 62—208-2 R

A POINTE-CALUMET, 4 appts meublés, plage privée. CRescent 0705. 62—209-2 R

A PONT DAVID, camps à louer meublés, 34ème Avenue Pilon, fin semaine. S'adresser numéro 15, A. Gauthier, MArquette 0065. 62—208-3 R

A RICHELIEU, face rivière, grand camp neuf, meublé luxueusement, tout fourni, chambre bain, eau courante, électricité, grand jardin, transportation facile, 20 milles Montréal. AMherst 8023, Mme Martin, ou CRescent 5980. 62—209-2 R

A REPENTIGNY, camp meublé, eau, toilette, électricité, s'adresser à 4381 Rivard, téléphone MArquette 3159. 62—

A ROSEMERE ouest, Ile Maurice, grand camp isolé, 5 pièces meublées, grève seule. VEndôme 0450. 62—208-3R

A STE-ADELE, maison chambres 9 pièces modernes, meublées, système chauffage, douche, foyer, garage, annonces lumineuses, 51 Valiquette, téléphone 3138. 62—209-2R

A STE-ADELE en haut, maison chambres 11 pièces, très bien meublées à l'année, système à l'huile, électricité, salle de bain, garage, grand terrain près Ste-Adèle Lodge, 51 Valiquette, téléphone 3138 62—209-2R

A STE-ADELE et Mont-Rolland, bord de l'eau, beaux chalets meublés, 2-3-4 personnes. Frigidaire, poêle électrique etc. 35.00 par semaine ou 250.00 saison. Hôtel Rus-Tik Inc., demandez dépliant. FAlkirk 6831. 62—193-26

A ST-CALIXTE, Co. Montcalm, camps 3 appts, solarium, eau, toilette, électricité, 150.00 pour un an, chasse, pêche, bord lac. Antonio Duval, tél. 601 s. 5. 62—209-2 R

A S.-DONAT, près du lac Mousseau, d'ici au 19 juillet, ou du 3 août à la fin d'août, 2 chambres, grande cuisine, véranda avec moustiquaire, bois chauffage fourni, chaloupe. S'adresser à 56 Ste-Marie. Téléphone 44J Terrebonne. 62—

A STE-DOROTHEE, près chemin de fer, autobus, bord de l'eau, 20 milles de Montréal. AMherst 3021. 62—R

A ST-EUSTACHE sur le Lac, maison été à 259, 4e avenue. S'adresser WEllington 0394 ou 204 Chemin Oka. 62—208-2 R

A ST-EUSTACHE, camp moderne, 3 pièces meublées, toilette intérieure, électricité, ¾ mille du village, bon service d'autobus. TUrcotte 5644. 62—209-2R

A ST-FAUSTIN, 8 appts et 3 appts. GLenview 4140. 62—207-3

A ST-JEROME camp neuf, eau courante, électricité, toilette en dedans, aubaine. Soins particuliers pour personnes âgées. TAlon 8597. 62—208-3 R

A SAINT-JEROME, Lac Lafontaine, camps meublés, toutes commodités, belle plage près village. TAlon 7734. 62—6,7,13,14,20,21,27,28

A ST-JOVITE, Lac Maskinongé, site idéal, semaine. Tout fourni. Confort. DUpont 0760. 62—194-28

A STE-JULIENNE, lac Lemieux, camp meublé, près village, transport facile, 36 milles Montréal, semaine, saison. HOchelaga 3870. 62—R

A STE-JULIENNE, camps meublés, vaisselle, lac. Semaine, mois, saison. CRescent 1921 ou Dupont 3245. 62—R

A STE-LUCIE, Lac Ménard, chalets meublés, très confortables, à louer ou à vendre, bord du lac, chaloupe. E. Roy, sur les lieux en fin de semaine ou MArquette 2662 et BYwater 1979. 62—209-2 R

A ST-MATHIAS sur Richelieu, 2 chalets neufs, bord de l'eau, électricité, eau courante. S'adresser Restaurant Gabriel Lussier. 62—209-3 R

A STE-ROSE OUEST, maison été, 4 chambres, à louer ou vendre, avec plage, 200.00 saison ou vendra bon marché. BYwater 2887 ou BYwater 0992. 62—209-2 R

A STE-ROSE, maison été moderne, 5 appts, solarium, façade sur l'eau. DUpont 5046. 62—209-2 R

A STE-ROSE OUEST, 2e Ave Bigras, à louer, 4 appts. S'ad. camp 123. 62—R

A STE-ROSE, 28 St-Jacques, près autobus, train, chapelle et rivière, 4 apparts meublés, électricité, toilette. VEndôme 5910. 62—207-4 R

A STE-ROSE ouest, 4 appts à louer ou vendre. CHerrier 0309. 62—206-4 R

A SEMAINE, Nominingue, lac Ste-Marie, meublée, bois, vaisselle, chaloupe, glace. LAncaster 7186. 62—109-2 R

A SIX milles Ste-Agathe, quatre pièces, bord de l'eau, tout confort, chaloupe, provisions à la porte, grand terrain. FRontenac 2508. 62—

ATTENTION, Ste-Rose, Plage Venise, camp 3 appartements, chaloupe, 100.00 l'été. DOllard 3909. 62—209-3

AUBAINES
Maison pour tout l'été, 4-6-8 pièces, 100.00 pour la saison, le plus bel endroit des Laurentides, lac, toilette intérieure et électricité, Upper Prevost, HArbour 9929, le soir GRavelle 3107. 62—207-3R

AU SUD du pont Victoria, chalets modernes 4 pièces plus toilette, eau chaude, etc. 763 Bord du St-Laurent. 62—209-2

AU LAC LABELLE, 2 milles passé le club, camp neuf, saison ou mois. S'adresser Georges Raymond. 62—209-2 R

AUX Cèdres maison ferme 7 appts, eau, électricité, DOllard 7762. 62—209-2 R

AU LAC GAGNON, chalets 4-5 appts meublés, électricité, chaloupes. DUpont 4907. 62—R

AUX BOULEAUX, l'Annonciation, co. Labelle, camp 2 pièces meublées, bois, plage, électricité. CLairval 3144. 62—207-3 R

AU BORD RICHELIEU, chalet moderne, 2 appts, couple, accommodant 4 personnes, toutes commodités, complètement équipé, meublé, autobus, semaine, saison. M. Bernard, R. R. 1, Chambly, Québec, tél. 615 sonnez 3. 62—207-3

ATTRAYANTS chalets d'été meublés, électricité, eau courante, toilette, plage de sable, etc., sur bord lac. S'adresser Picard, 193 Blvd Proulx, Pte-Calumet ouest. 62—209-2 R

A VARENNES, Qué., rue Ste-Anne, maison à louer pour l'été, six pièces, $125.00. S'adresser à 79 Sainte-Anne, tél. 59W. 62—208-3

AVEC EAU, électricité, toutes commodités, sur lac, chaloupes. LAncaster 6059. 62—R

BAIE Missisquoi à louer ou à vendre, chalets meublés, électricité, eau, près église. S'adresser 45, 2e Ave, téléphone 2495. 62—209-2

BEAU chalet neuf situé sur les bords du Lac Cloutier, près Joliette, 5 appartements, plage de sable. Ecrire M. Joseph Laforest, St-Alphonse, Co. Joliette, ou s'adresser VEndôme 0864. 62—14.20

BEAULAC, camps Lefebvre, eau, électricité, chaloupes fournies. Après 6 p.m. MUrray 1-4186. 62—R

BEAULAC, camps, électricité, près eau, ainsi que maison à louer. DOllard 4520. 62—14.20

BEAULAC, camps Boulanger. Chaloupes, électricité. Eau courante, commodités. CHerrier 6916. 62—206-4 R

BEAUX camps de 3 et 4 pièces, eau, électricité, véranda. S'adresser Terrasse Lamothe, Pont David, restaurant avant traverser le pont David. 62—208-3

BON marché, camp 2 pièces, bord lac, Sapinière. TAlon 3268. 62—208-2 R

BORD du Lac en Coeur, 5 juillet au 2 août, grand terrain privé, idéal pour repos, 65.00. CLairval 7296. 62—208-2 R

BORD du lac, 3 appts, électricité, bois, chaloupe. CHerrier 2081.

62 Maisons campagne à louer

A l'endroit rêvé

LAC PARE

35 M. DE MONTREAL, ROUTE 18. CHALETS 4, 5 GRANDS APPARTS. EAU COURANTE, ELECTRICITE, TOILETTE, CHALOUPE, PLAGE, TERRAIN DE JEUX, TENNIS, EPICERIE. PRIX RAISONNABLES.

A MONTREAL, CLairval 2168. AU LAC PARE: ROBERT GAUTHIER.

DEMANDEZ NOTRE DEPLIANT. 62—209-2

BOUT DE L'ILE, magnifique maison campagne bord eau, 3 chambres, cuisine, solarium, complètement meublés, 14840 Bellerive, entre 66 et 67e Avenue, Bout de l'Ile. TAlon 8110. 62—207-4 R

BREBEUF près St-Jovite camp d'été près plage. MOntcalm 4-3442. 62—209-2 R

CAMPS non meublés, habitables jusqu'en décembre, 3-4 appts 135.00-150.00. Bout-de-l'Ile. GIffard 1301. 62—207-3 R

10 CAMPS Annonciation, 15.00 semaine, bois, glace. 7216 Christophe-Colomb. 62—206-5

CAMP à louer ou à vendre. S'adresser DUpont 3764. 62—207-3R

CAMP à louer avec lac et danse à St-André d'Avellin. VIctoria 8376. 62—207-3 R

CAMP à louer Lac Vert, St-Alphonse de Joliette, 5 appts. CLairval 6107. 62—R

CAMP à louer avec eau courante, électricité, véranda, belle plage, le tout moderne. G. H. Bilodeau, Lanoraie, cté Berthier, Tél. 313. 62—208-3

CAMPS à louer, 35 milles de Montréal. AMherst 4320. 62—208-3R

CAMP S.-François de Sales, 4 appts, 150.00. GRavelle 1146. 62—208-2R

CAMP à louer au mois ou semaine. TAlon 2957. 62—208-2

CAMP d'été 5 appts, électricité, 8424 Berri. DUpont 4953. 62—208-3R

CAMP 3 appts meublés, sur île privée. Pas de pont, 100 pieds du rivage, chaloupe fournie, toilette, électricité, hangar. Saison seulement. VEndôme 2913. 62—207-3 R

CAMP meublé, électricité, eau, bord lac privé, Laurentides, loué ou vendre. TAlon 4174, GRavelle 2034. 62—R

2 CAMPS à louer à Ste-Lucie. CHerrier 9873. 62—208-2 R

CAMPS à louer, Ste-Lucie 10.00 par semaine. CRescent 7604. 62—R

CAMP d'été meublé 2 milles de Joliette, eau courante, toilette près du lac à vendre ou louer. S'adresser Louis Roberge, 1063, Delanaudière, Joliette, téléphone 5828. 62—R

CAMPS seuls 1-5, 1-3, semaine, mois, place tranquille, près autobus. FRontenac 4920. 62—R

CAMP d'été neuf à louer meublé pour 6 personnes. Toilette et eau courante, 5 minutes de autobus, poste et église. S'adresser à Henri Juillet, Pointe des Cascades, P.Q. 62—209-2

2 CAMPS, 4 appts, eau, électricité, 125.00, 150.00. Bord rivière Labelle AMherst 4970. 62—R

CAMPS meublés, électricité, eau courante, autobus à la porte, 25 milles Montréal. Autobus St-Calixte. Auger, Ste-Anne des Plaines. 62—13.14.20.21

CAMP bois rond Laurentides, électricité, eau, chaloupe. Grand lac. A la semaine pour juillet et septembre. WIlbank 2057. 62—209-2 R

CAMP 4 appts, près l'eau, toutes commodités. WIlbank 1537. 62—209-2 R

CAMPS avec chaloupes, bord lac Pimbina, électricité, semaines, saison, bois. Tél. 5084. Jos Poudrier, St-Donat. 62—20.27

CAMPS 4 appts, $30 semaine, $225 saison, moderne, lac, plage, chaloupe, aussi quelques terrains .02 du pied. Photos. Ecrire C. De Gagné, Lac en Coeur, Mont-Rolland. 62—20.23.24.25.26.27.28

CAMPS meublés, toutes commodités, à semaine, lac privé, Philippe Ouimet, Ste-Marguerite, tél. 603 sonnez 21. 62—

CAMP meublé à louer, bord du Richelieu, électricité, toilette, eau courante, place tranquille. VIctoria 6486.

3 CAMPS à louer, St-Faustin, GRavelle 1007. 62—209-2 R

CAMPS 12 milles Montréal, à échanger contre heures de travail à temps perdu. 8000 boul. Lévesque. GRavelle 3573. 62—12.13.14.19.20.21 R

CAMP à louer, 3 appts meublés, Rosemère. GRavelle 5573. 62—209-2 R

CAMP à louer pour juillet, plage privée. VIctoria 5500. 62—208-2

CAMP à louer semaine ou saison. Louis Lanoie, St-Gabriel Brandon, Téléphone 93. 62—207-3R

CAMP à vendre sous forme de location 500.00 comptant, conditions faciles 1199 Blvd Ste-Rose Ouest, ou 73 Le Grand, Laval-des-Rapides. 62—209-3 R

3 CAMPS toutes commodités, 5 appartements meublés, près de l'eau 200.00. J. Wilson, 16323 ou 16195 Blvd Gouin O., Ste-Geneviève, tél. 622. 62—209-2

CAMP à louer à Ste-Rose ouest, 42 Spring Beach, 4 appts, avec eau, toilette. WIlbank 0377. 62—209-2R

CAMP à louer à Pont-David, 4 appts, 26 Jean-Claude, Mme Roy, FRontenac 7224. 62—R

CAMP d'été, St-Eustache, près eau, gare. TAlon 8264. 62—209-2R

CAMPS à St-Jérôme, eau courante, électricité. VEndôme 4155. 62—209-2R

CAMP 2 pièces, 10 milles de Montréal, louera en échange de service. Autobus Provincial. S'adresser 8000 boul. Lévesque, St-François de Sales Sud. 62—209-2 R

CAMP meublé à louer, St-Vincent de Paul. NOrmandie 1-7169. 62—209-2R

CAMP 4 appts, eau, électricité, toilette, près eau, autobus Ste-Rose est, 250 pieds Pont David 200.00. CAlumet 2928. 62—209-2 R

CAMP à louer à St-Alphonse de Joliette. BYwater 2368. 62—208-2 R

CAMP 3 appts, à louer 100.00 saison. 9600 Martin, Rivières-des-Prairies. 62—208-2 R

CAMPS, commodités, route numéro 1, La Plaine via Terrebonne, privé. M. Sarrazin. 62—209-3 R

CAMP à louer, place idéale pour enfants à Ste-Julienne. WEllington 4326, Georges Gauthier. 62—207-4 R

CHALET meublé numéro 19, 92e avenue, Bout de l'Ile.

CHALET à Pointe Calumet, 7e Avenue ouest. L. Leclaire, BYwater 7313. 62—206-5R

CHALETS 4 pièces meublés, modernes, électricité, toilette, nouvellement décorés. S'ad. 549 blvd Perrot, Ile Perrot. 62—14.20.21 R

CHALETS: encore 1-4 et 2-5 pièces meublés, matelas, oreillers, vaisselle, chaloupe, toilette, électricité, véranda, belle plage, à 25 de Montréal, 200.00 et 250.00. Couronne des Sables FAlkirk 6492

CHALET meublé, plage privée, eau, toilette, 25 milles Montréal, saison, DUpont 2865. 62—209-2 R

CHALETS Pointe Calumet, eau courante, électricité, toilette. Semaine. ELwood 3405. 62—206-4 R

CHALET Ile de Mai, 5 appts. S'adresser à 2 Ile de Mai, Grande Côte Ste-Thérèse, M. Senécal, téléphone 4875. 62—209-2R

CHALET, 20 milles Montréal, eau courante, toilette, électricité, HArbour 9369. 62—206-4 R

CHALETS Drolet, lac Bélisle, commodités ville, matelas ressorts. VIctoria 5276. 62—6.13.20.27.

CHALET d'été, toilette, électricité, site idéal, 200.00, 225.00. Mme Nelson, Lac Gordon, 3 milles Shawbridge. 62—208-2R

1 CHALET neuf lac Echo, eau, électricité, toilette. D. Jolin, Maple Road, Lac Echo. 62—

CHALETS Marfon, St-Charles-sur-Richelieu. Eau, électricité, chaloupe, le dernier 150.00, CRescent 9857. 62—R

CHALET meublé à louer, eau courante Pte Calumet. CAlumet 1716. 62—208-2

CHALET meublé électricité, eau, toilette, plage, chaloupe. Laurentides MArquette 5101. 62—204-6

CHERTSEY camp neuf, 200 pieds, près rivière, électricité. HOchelaga 1820. 62—208-3

CHERTSEY 55 milles Nord 2 appts, tout fourni. 100.00 saison. FRontenac 1825. 62—208-2 R

COTEAU DU LAC camp meublé saison ou mois. CRescent 2465 Joseph Langevin. 62—209-2 R

COTEAU LANDING
Maison d'été meublée, électricité, galerie avec moustiquaire. Bord de l'eau, chaloupe, place idéale. AMherst 0044. 62—209-2 R

COTTAGE 3 appts, garage, pour saison été, Roxboro, tél. 791, 14, 4ème Avenue, Roxboro. 62—209-2

DORION, 3 appts, toutes commodités. Pour information WEllington 4054. 62—208-2R

3 ET 4 APPTS sur le Richelieu pour la saison. FAlkirk 0019. 62—209-2 R

EBOULEMENTS, Cottage moderne, meublé, près du fleuve. Paul Audet, St-Joseph de la Rive. 62—208-2

GRANDE île avec chaloupe et cottage d'été meublé toutes commodités, 20 milles de Montréal, prix raisonnable. BYwater 5953. 62—18.20 R

GRANDE maison, eau, électricité, St-Sauveur des Monts. TAlon 5281.

62 Maisons campagne à louer

MANOIR DES PINS

STE-LUCIE, DONCASTER, LAC SARRAZIN, 7 MILLES NORD-EST DE STE-AGATHE, 23 CHALETS MEUBLES, MODERNE, COMMODITES VILLE, PLAGE SABLONNEUSE, TENNIS, CHALOUPE, PECHE, AMUSEMENTS, PRIX RAISONNABLE. PLUS BEL ENDROIT DES LAURENTIDES. TELEPHONE 51, STE-AGATHE, 76 PRINCIPALE. 62—209-2

GRAND camp sur lac, 5 appts meublés, foyer, piano, chaloupe, électricité, place idéale pour vacances. GRavelle 9708. G. Maher, Lac Français, St-Faustin. 62—R-

ILE PERROT, camps, commodités ville saison 150.00. AMherst 5715. 62—209-2 R

ILE PERROT, Pointe-aux-Renards, camp Lauzon à louer, belle grève, samedi, dimanche. S'adresser sur les lieux ou FItzroy 6057.

HYDROPLANE classe A, moteur de course Johnson 10 H.P., très bonne condition, aussi skiff, 14 pieds avec moteur, 22 H.P. Johnson. VEndôme 4250. 62—209-2 R

JOLIETTE, cottage 4 pièces meublées, très propre, toilette à l'intérieur, électricité, chaloupe, tennis. 175.00 saison. S'adresser samedi, dimanche. Delaey, Rang Ste-Julie, Joliette. Informations FItzroy 6761.

JOLIETTE à 4 milles, 3 camps à louer meublés, électricité, eau courante, chaloupe. 45 St-Barthélemy Sud, Joliette. 62—208-3

LAC CONNELLY, 4 pièces, sur la grève, mois juillet. DUpont 0509, après 6 hres. 62—208-2 R

LAC GAGNON, camps meublés, électricité, libres Juillet 26, Août, Septembre. Mois, quinzaine, pêche truite. Soir DUpont 3088. 62—20.23.24 R

LAC ROUGE, du 21 juin au 31 juillet, CLairval 4120. 62—207-3 R

LAC David, camps Bergeron meublés, chaloupe, semaine, saison. AMherst 9362. 62—197-26

LAC DES PLAGES, 100 milles, 2 camps, endroit idéal, plage sable privée, 3-4 chambres, véranda grillagée, confort ville. 200.00, 300.00 saison ou 100.00-150.00 mois, électricité comprise. TAlon 3378 ou DExter 2168. 62—208-2 R

LAC VERT St-Alphonse, chalet, commodités, semaine, saison. CLairval 7811. 62—207-3

LAC GAGNON, domaine Paradis, chalets modernes, toilette, électricité. DOllard 1917. 62—206-11 R

LAC JOSEPH Laurentides, Meublés, commodités, grande plage, chaloupe. CRescent 8646. 62—205-5R

LAC GAGNON, camp, commodités, place, pêche truites. WIlbank 4371. 62—19-20-23-24

LAC GUINDON, 8 pièces meublées, eau courante, électricité, garage, chaloupe, véranda, belle plage. S'ad. sur les lieux. Plateau Raymond. 62—208-2 R

LAC PIERRE, du 28 juin au 12 juillet. VIctoria 7675. 62—208-2

LAC CONNELLY, maison 6 chambres, toilette intérieure, électricité, bord lac. WEllington 0812 ou Hôtel Lavoie, Lac Connelly. 62—208-3R

LAC ROUGE, grand chalet, LAncaster 3404. 62—208-2 R

LAC BLANC, Notre-Dame de la Merci, poissonneux, truite, chaloupe, bois, vaisselle, saison, fin semaine aussi 4 à 5 pièces, toutes commodités, téléphone, frigidaire HOchelaga 6643 ou route 18, lac Quinn, Ste-Julienne, M. Chabot. 62—207-3

LAC MASKINONGE, St-Jovite, cottage meublé, matelas ressort, vaisselles, toilette intérieure, eau courante, chaloupe, grève, électricité. Libre 21 juin au 5 juillet et mois août. H. L. Auger, CLairval 2619. 62—

LAC CONNELLY, côté Lavoie, 2 camps meublés, 2 et 3 chambres, eau, électricité, toilette, grève sablonneuse, 980A Labelle, St-Jérôme. 62—209-2

LAC MATAMBIN, semaine ou saison, GRavelle 6685. 62—

LAC CONNELLY 5 pièces meublées, toilette, électricité, chaloupes, LAncaster 9772. 62—

LAC DES 14 ILES, chalet Beauregard, bord de l'eau, 4 appts, toutes commodités, galerie moustiquaires, visible, téléphone MArquette 8886. 62—

LAC L'ACHIGAN, camps meublés, eau, électricité, véranda, Clé, restaurant Aux Chênes, CRescent 1849. 62—209-2R

LAC LACHIGAN, camp meublé, toilette, électricité, CRescent 9725. 62—

LAC ROUGE, S.-Alphonse, chalet à louer, semaine ou saison. Eau, électricité, chaloupe, etc. 12002 boul. Persillier, BYwater 1543. 62—R

LAC Gagnon, 4 pièces meublées, chaloupes, électricité. FRontenac 2936. 62—R

LAC RAYMOND, chalet été, 6 appts, eau courante. AMherst 1035. 62—209-2 R

LAC CHAPLEAU, 4 pièces meublées, électricité, eau, près lac, pêche truite. Semaine. Soir: MArquette 1960. 62—R

LAC L'ACHIGAN, camps confortables, bord lac. 150.00, 350.00. Paul Ménard, côte sud. 62—209-3 R

LAC SARRAZIN, PRES STE-AGATHE, CHALETS, BIEN GARNIS, AMHERST 7356. 62—R

LAC MILLETTE, Ste-Adèle en Bas, 5 pièces meublées, près plage, chapelle, arrêt autobus, toutes commodités. S'adresser M. Vincelette, Lac Millette ou FAlkirk 8364. 62—209-2 R

LAC CARRE maison à louer au mois ou à la semaine, sur le lac. $25. et $30. par semaine. Tout fourni. Chambre à louer, écrire M. Z. Lauzon, St-Faustin. 62—

LAC VERT, St-Alphonse de Joliette, chalet meublé, très propre, eau, toilette, électricité, chaloupe, BElair 6789. 62—209-2 R

LAC Quenouille, maison à louer, HArbour 7822. 62—208-2R

LAPRAIRIE, 5 pièces meublées, toilette, électricité, bord fleuve. Hervé Page, Laprairie, R.R. 1. Tél. 650-31. 62—209-2

L'ASSOMPTION-SUD, 3 et 4 pièces meublées, chaloupe, toilette, eau, électricité, plage. FAlkirk 6492. 62—208-2

LAURENTIDES, St-Hippolyte, maisons 4 chambres meublées, près eau, saison ou semaine. CHerrier 7308. 62—208-2 R

LAURENTIDES, jolis camps neufs meublés, eau, électricité, plage. GRavelle 3369. 62—207-3 R

LAVALTRIE, chalet meublé, solarium près eau, toutes commodités, saison 250.00. HOchelaga 6050. 62—209-2R

LAVAL Ouest, 5 appts meublés, 62—24ème Avenue. GRavelle 7875.

LAVALTRIE, 4 pièces, frigidaire, plage, chaloupe, vaste terrain. FRontenac 1318. 62—209-2R

LAVALTRIE, camp à louer meublé, 4 appartements, véranda, téléphone MArquette 5117, prix modéré. 62—209-2

LAVALTRIE, hiver, été, véranda, garage, autobus, très beau site, saison 250.00. WIlbank 8690, Ph. Morin. 62—209-2R

LIBRE en juillet, chalet complètement meublé, moustiquaires, chaloupe, bord de lac, très privé, bois fourni, pêche truite, 15 m. de Ste-Agathe. DUpont 1078. 35.00 par semaine. Après 6 heures. 62—

LOGIS neuf 5 pièces avec toute commodité sur grande route 33. S'ad. à Jean-Paul Mailhot, St-Jacques Montcalm, P.Q., tél. 615,813. 62—208-3

MAGNIFIQUE chalet situé 22 milles Montréal, sur grand terrain ombragé, près bord de l'eau, prix raisonnable. Une visite vous convaincra. Informations: Ernest Dubois, Victoria 1983, TAlon 6261. 62—R

MAISON d'été, eau courante, 3 grands appts. Paul Marcel, Richelieu, Québec. 62—208-3

MAISON campagne à louer. Lac la Loutre, cottage à louer meublé. DUpont 9612. 62—208-2

MAISON 7 apparts à louer pour le mois d'août, 45 milles nord de Montréal. TRenmore 3967 entre 4 et 6 hres. 62—R

MAISON à louer pour les deux mois, vacances juillet et août, toutes commodités, ainsi que le téléphone, prix d'aubaine, libre le 1er juillet, venez voir. Adresser Bureau de Poste Lanoraie, Mme Zénon Blais, fils. 62—206-5

MONT-ROLLAND, 5-6 pièces modernes, près rivière. DExter 8540. 62—209-2 R

MONT TREMBLANT meublée, bord lac, toutes commodités, saison ou semaine. GRavelle 3685. 62—R

MONT-TREMBLANT, chalet meublé, Lac Tremblant, eau courante. FAlkirk 1952. 62—208-2

NEW GLASGOW, camp meublé, chauffé, chaloupe, 100.00. LAncaster 6995. 62—20.21.27.28

PARTIE de maison, chambres, salle manger, frigidaire, confort, véranda, famille privée, près Montréal. NOrmandie 1-7805. 62—R

5 PIECES modernes, plomberie, poêle électrique, frigidaire, bord eau, près ville, adultes. ELwood 6156. 62—207-3 R

PLAGE Calumet, avant 12 juillet, après 2 août. DOllard 9669. 62—207-5R

PINE BEACH, St-Eustache, cottage 6 pièces pour saison d'été, eau courante, complètement fourni. 450 Ave du Lac, Pine Beach, St-Eustache. 62—208-3 R

PLAGE ROGER, 2 appts, véranda, électricité, eau dehors, toilette dedans, 150.00. Visible samedi, dimanche. 690 Reine Marie. 62—209-2 R

POINTE CALUMET, chalets meublés, eau courante, électricité, plage privée. Léo Séguin, Plage Desjardins, TAlon 7076. 62—207-3 R

POINTE-CALUMET, chalet meublé, eau courante, saison ou semaine. Sur les lieux, Lamothe, 501 Lachapelle, CAlumet 8315. 62—207-4 R

62 Maisons campagne à louer

LES EGLANTINES

5 milles Ste-Agathe, maison 8 appts, meublés, piscine privée, électricité, eau courante, chambre bain, téléphone, terrain 100 acres, paysages magnifiques, altitude 1,600 pieds. 300.00 jusqu'au 15 octobre. TRenmore 9474. 62—208-2 R

POINTE-CALUMET, grand chalet ultra moderne, poêle électrique, toilette etc. pour saison. FAlkirk 2352. 62—206-5R

POINTE-CALUMET, semaines libre du 21 juin saison. VEndôme 0391. 62—18.20 R

POINTE-CALUMET, 3 pièces, véranda, meublé, semaine, 28 juin au 19 juillet, 2 août au 30 août, plage privée. HArbour 5031. 62—208-2R

PONT-DAVID, terrasse Vandelac, 5 appts meublés, toutes commodités, 38 - 39e Ave. 62—208-3R

PONT DAVID (St-Maurice) 2 chalets, 4 pièces, récemment rénovées, électricité, toilette, eau courante. S'ad. 36 ou 38, 59e Ave. Pont David (St-Maurice), CHerrier 3643. 62—209-3 R

PONT-DAVID, camp d'été à louer, meublé, vaisselle, garage. AMherst 2889. 62—209-2R

PONT-DAVID, 4 pièces, véranda grillagée, commodités ville. ELwood 0259. 62—207-3R

PRES bord eau, 3 appts et solarium, très bien meublés, eau, électricité, frigidaire, bois fournis. Prix 275.00. Première fois annoncée. 51 Bord de l'Eau Terrasse. Cyr, Ste-Dorothée. 62—209-2 R

RAWDON, chalet, juillet ou saison, électricité, eau courante, véranda grillagée LAncaster 1841 matin. Soir 643. 2e Avenue 62—208-2 R

REPENTIGNY, 4 appts meublés, au-lette, électricité, toilette, véranda, AMherst 2380, après 5 hres. 62—

REPENTIGNY, bord de l'eau 3 appts, véranda, grande galerie, meublé, chaloupe, balançoire fournies. S'adresser à A. Dinel, 1296 St-Christophe, MArquette 0306. 62—209-2R

REPENTIGNY, chalet 5 pièces, poêle huile, eau, 250.00. DOllard 5390. 62—209-2 R

RICHELIEU, camp meublé, chaloupe, autobus, 2797 Bord de l'eau. 62—209-2

RIVIERE-des-Prairies, 3 camps meublés à louer au bord de l'eau, s'ad. 11,229 Blvd Gouin Est. CRescent 4498. 62—209-2

REPENTIGNY, 4 pièces, eau, électricité, toilette, meublées, 200.00, téléphonez le matin CHerrier 3923. 62—208-3

588 RIVE BOISEE, Ste-Geneviève, 4 pièces meublées, WIlbank 2088. 62—208-3 R

ROSEMERE, plusieurs camps d'été à louer, près rivière des Mille Iles, prix raisonnable. Jean-C. Labelle, 1015 Grande Côte, Rosemère, téléphone 4819. 62—209-2

ROSEMERE, camp à louer, toutes commodités, char, autobus, VIctoria 0453. 62—

STE-ADELE 2 cottages 5 appts meublés, foyer, douche, véranda grillagée, plage en sable, 225.00 saison. VEndôme 2696. 62—207-3 R

STE-ADELE-EN-BAS, 4 appts, commodités 150.00. DUpont 6656. 62—R

ST-ALPHONSE de Joliette du 5 au 26 juillet, bord du lac, DUpont 1796 62—109-2R

STE-ADELE, camps 4 appts, eau, électricité, toilette. GRavelle 0093. 62—194-26

ST-ADOLPHE de Howard, camp meublé, ½ mille de l'église, bord lac, chaloupe, eau courante, électricité, DU 12 au 26 juillet. TRenmore 2202. 62—R

S.-ADOLPHE DE HOWARD, bord lac Saint-Joseph, 12 pièces, chaloupe. CLairval 5605. 62—209-2R

ST-CALIXTE, 2 appts meublés, électricité payée, ¾ mille village, autobus, saison 85.00. HOchelaga 1151. 62—208-3R

ST-CALIXTE, maison meublée, électricité payée, eau, ¾ mille village autobus porte, aubaine. HOchelaga 1151. 62—208-3R

ST-CALIXTE, 2 beaux camps à louer ou vendre, avec rivière. MUrray 1-1323. 62—R

ST-CALIXTE lac Bob, privé, grand camp meublé. GRavelle 5509 62—195-22

ST-CANUT, dans la montagne, maison confortable et moderne, chambre de bain, moustiquaires, grand terrain ombragé. PLateau 9552. CHerrier 8292. 62—209-2R

S.-CANUT, 6 milles S.-Jérôme, autobus, 4 appts, toilette, eau, électricité. CRescent 9954 Hôtel Fabre, Saint-Canut. 62—6,7.13.14.20.21.27.28R

ST-DONAT, camp bois rond, meublé, électricité. DUpont 2162. 62—R

STE-DOROTHEE, à louer ou à vendre, chalet meublé de 6 appts modernes, avec eau courante, près de la gare C.N.R. S'adresser à 26 Cléroux ou téléphonez à M. Thibault, YOrk 7831. 62—

STE-DOROTHEE, rue Zéphir 242, bord de l'eau, chalet 4 pièces meublées, électricité, toilette, moderne, juillet et août. S'adresser sur les lieux samedi, dimanche, entre 2-7 p.m. 62—208-3 R

ST-EMILE, Lac des Iles, 4 appts eau, électricité, toilette, plage, bon marché. CHerrier 1411. 62—

ST-EMILE Village, route St-Donat, camps 3-4 appts meublés, électricité, grève, 125.00. M. Grenier, secrétaire sur lieux. 62—20.26 R

ST-EUSTACHE, camp 3 appts, meublés, l'eau, 100.00. VIctoria 5349. 62—209-2

SAINT-EUSTACHE, louer ou vendre, CLairval 2995. 62—R

ST-EUSTACHE SUR LE LAC, grand camp, 62 Plage Deauville, toilette, eau courante, 200 pieds de la plage, MArquette 0593. 62—R

S.-EUSTACHE, Grande Côte, 3 grands appts, commodités, soir 6 à 9, 150.00. TAlon 3968. 62—208-3R

ST-FRANCOIS DE SALES 1194, 15 milles commodités, tennis, Tél. 612 sonnez 15. 62—208-8

S.-FRANCOIS de Sales, privé, bord de l'eau, électricité, eau courante, chaloupe, autobus, 6690 boul. Lévesque. 62—208-3

ST-GABRIEL, chalet, meublé, plage privée, saison, mois, AMherst 0958.

ST-GABRIEL DE BRANDON, chalets meublés, électricité eau courante, grève, chaloupes, tennis. Jour: HArbour 3460; soir: LAncaster 3987. 62—19.20.23.25.26

ST-GABRIEL DE BRANDON
Grand chalet, grève de sable, foyer, tennis, 5 apparts, mois ou saison. CRescent 2832 62—207-4

STE-GENEVIEVE DE PIERREFONDS, à 191 Rive Boisée, maison 4 appts meublés, toutes les commodités de la ville. S'adresser à DOllard 3411. 62—209-2 R

ST-JOVITE, Lac Duhamel, camp. TAlon 9021. 62—R

S.-JOVITE, chalet neuf, 3 pièces, meublé, bord de l'eau. Téléphone HOchelaga 7631. 62—209-2

ST-JOVITE, lac Maskinongé, meublés, 3 appts, chaloupe, 1er juillet au 18. DOllard 8028. 62—208-2

STE-MARGUERITE, à louer ou à vendre, camps meublés, LAncaster 2926. 62—209-2

STE-MARGUERITE, lac Marier, cottage 6 appts, eau courante et eau chaude, moderne. Accessoires d'été compris. Plage privée. DOllard 9847, DUpont 7139. 62—208-3

STE-MARTINE de Chateauguay, camp dans village, 2 appts, eau, électricité, près rivière. CRescent 2037. 62—13.20 R

ST-MATHIAS sur Richelieu, maison neuve avec bain. Richard Millier, Victoria 4511. 62—209-2

STE-LUCIE, rivière Dufresne, maison à louer. FAlkirk 9348. 62—209-2R

STE-MARGUERITE, lac Charlebois, 4 appts meublés, véranda, toilette, électricité, eau courante, bois, glace, chaloupe. BElair 8672. 62—208-2 R

STE-MELANIE, lac Rocher, commodités modernes. FRontenac 5601 62—208-2 R

STE-ROSE, Ile à louer ou à vendre près de la ville, avec commodités. TRenmore 2551. Ste-Rose 2236. 62—208-3

STE-ROSE ouest, 3 appts, véranda, 150.00 saison. CAlumet 7513.

STE-ROSE, Pointe Langlois, jolie maison sur bord de l'eau, eau courante, bain, électricité, 6 pièces, galeries grillagées, FRontenac 9743 62—209-2 R

STE-ROSE ouest, moderne, chaloupe, 175.00, UNiversity 6-6162, WEllington 6234. 62—208-9

STE-ROSE OUEST, maison d'été, bonnes conditions, CAlumet 1077. 62—208-2 R

ST-SAUVEUR, Lac Millette, cottage meublé, grand vivoir, chambre, cuisine, frigidaire, bain, eau chaude, électricité; chaloupe, pêche. ATlantic 4378. 62—207-4 R

S.-DONAT, lac Ouareau, chalets meublés, commodités, semaine, CAlumet 2697. 62—206-4 R

STE-ROSE, parc Des Erables, 4 pièces, Gagné, VEndôme 4850. 62—R

TROIS grands appartements confortables, meublés, ombragés, près rivière. Mme A. Vinet, St-Paul Ermite. 62—

VAL DAVID, maison 7 appts, ultra-moderne, chemin La Sapinière Richard Rollin prop., 1758 Lavoie. 62—208-4

VERCHERES, maison moderne, côté fleuve, joli site. S'adresser Georges Desmarais, Verchères, téléphone 38-w. 62—209-2 R

VAUDREUIL
3 chalets meublés sur plage. Téléphone Vaudreuil 503. Roland ou Rolande Besner. 62—6.7.13.14.20.21.27.28

WOODLAND, No 7, bungalow neuf, 5 appts meublés, belle grève, 17 milles Montréal. WIlbank 0822. 62—208-3R

LE PAPA DE LILI — par AL VERMEER

66 A louer — Divers

CHAISES d'invalide roulantes, chromées; lits d'hôpital; écrans, etc. Bench & Table Service. 6230 Décarie ATlantic 4755 66—193-25

67 Garages à louer

GARAGE 2296, rue Delisle, $4.00 par mois, YOrk 9149. 67—R

GARAGE utilité générale. TRenmore 7161. 67—209-2 R

GARAGE à louer, MArquette 7306. 3844 Berri. 67—

PLACE dans garage pour mécanicien 1ère classe bien expérimenté 18 Prince-Arthur est. 67—207-3 R

PONEY tout attelé. S'adresser 125 Ste-Elizabeth, Longueuil. 70—209-2

POUR 10 chars ou place individuelle. 1100 Champlain, CHerrier 6370. 67—206-5R

SHOP à débossage à louer. 5383 Clark. 67 sp.—208-2 R

69 Moteurs et Yachts

A TERMES faciles yacht 18 pieds avec cabine, parfait ordre, $300.00, un autre de 18 pieds hauteur 36 pouces, sacrifiera $450.00 ou offre. Camp No 15, Plage Foisy, Ste-Dorothée, bord de l'eau. 69—208-3

ATTENTION yacht cabine, 27 pieds, engin marin, 250.00, 4233 Christophe-Colomb, Parc Lafontaine. AMherst 3512. 69—209-2R

BATEAU 16 pieds, coussins kopak et Johnson 5 forces, bonne occasion 250.00, 1615 de La Salle, Maisonneuve. 69—209-2 R

BATEAU CEDRE AVEC CABINE 28 pieds, équipé eau salée et douce, toilette, etc. ATlantic 1943, PLateau 1036. 69—20,21,24

CHRIS-CRAST 25 pi., accommodations pour 4, glacière, toilette, moteur Chris-Crast, Tanguay et Fils Ltée, GIffard 1661, ou Boulanger Yacht Club, Lachine. 69—207-4 R

CHALOUPES, rames, 38.00 et plus, moteur 5022, 4137 Mentana. 69—209-2

COQUE neuve acajou, montée sur chêne, 13 pieds. 9065 Souligny. 69—208-2

COQUE plywood 16 pieds en bonne condition. Aubaine. CRescent 4944. 69—208-2 R

D.-CRUISER, 24 pieds, cabine, moteur neuf, radio, construction 2 ans à vendre ou à échanger, ATlantic 1164 Pointe Claire 4763, M. Bonhomme. 69—207-4 R

EMBARCATION 26 pieds moteur intérieur et remorque, excellent état, à vendre ou échanger pour auto, 567 Woodlands, Qué., CRescent 8767, LAncaster 5518 ou 567 Woodlands, Qué. 69—209-3 R

EVINRUDE 3.5 reconditionné à neuf, aubaine à 65.00. Henri Clermont, TAlon 6301. 69—R

EVINRUDE moteur hors-bord, 9 H.P. 4 cylindres, bon marché, 1620 Orléans, AMherst 6595. 69—209-2R

EVINRUDE 1951 Fleetwin 7.5 bonne condition, soir 7 à 9, 8344 St-Denis, DUpont 8056. 69—208-2

JOHNSON 16 forces 1951, pratiquement neuf, réelle aubaine. FAlkirk 2352. 69—206-5R

MERCURY 10 FORCES, HURRICANE, PRESQUE NEUF. YOrk 8237.

MOTEUR Viking, 5 forces, avec coque de course, 7 pieds, en bon état, 125.00. Jour: TUrcotte 2051. 69—208-6 R

MOTEUR Evinrude 5 forces, 5, chaloupe "Doré", bon marché, 4400 Berri. PLateau 3686. 69—208-2 R

MOTEUR Evinrude, 14 forces, modèle 1951, aubaine. GRavelle 7307. 69—207-3 R

MOTEUR de yacht à vendre Johnson 8.5 forces. 8290 Blvd Gouin Est. M. Gallpeau. 69—207-4

POURQUOI acheter usagé, type Verchères ou spéciales pour moteur, au prix de manufacture Pigeon & Fils 11921 Bellevoix DUpont 1780

SEMI CRUISER, 23½ pieds long, moteur marin Chrysler 120 H.P., acajou, tout équipé, radio, remorque, etc., 2,500, ou échanger pour runabout, VEndôme 2064. 9549 Lajeunesse. 69—209-3

SLOOP auxiliaire 20 pieds, gréement Marconi, en parfait état partout. Moteur marin St-Laurent, complètement équipé comprenant coussins, ancres, dinghy, couvertures, prêt à naviguer; prix réduit pour vente rapide à 850.00. Iroquois Club, Lachine. M. Claude. 69—206-6R

YACHT (Long-Sault) Martin 7.5 H.P., modèle 1951, tout équipé, 325.00 7622 Boyer. 69—209-2R

YACHT à voile, 15 pieds de long, 2 voiles Fisher. S'adresser HEmlock 7263. 69—R

70 Chevaux — Voitures

ACHETERAIS cheval de selle d'exposition, Gonzague Allaire, St-Jérôme, tél. 4607. 70 spec—209-2

AGRES colporteur, jument noire, 1,500 livres, express 5483, 16ème, Rosemont. 70—208-3

PONEY jument rouge, toute attelée, garantie tous rapports, très douce, 450 livres. 6673 De Gaspé. CRescent 9141. 70—206-5

TRES belle grosse pouliche cendrée, forte, franche, très bon train pour cultivateur, laitier ou boulanger, faut voir. G. Dumas, 245 bas St-François de Sales, tél. 613-22. 70—209-2

1 VOITURE à foin double à vendre DUpont 3128. 70—207-3R

71 Animaux de ferme

CHEVRE à vendre, 7481 — 19ème, Ville St-Michel. 71—209-2R

71-A Accessoires de ferme

LIEUSE, grain, wagon, râteau, herse, attelage double, simple, bon marché, Mme Lefrançois, voisin Roger Delorme, Ste-Rose Laval, Côte Perron. 71A—18, 20

72 Animaux domestiques

AQUARIUM du nord 832, Beaubien est. Poissons tropicaux, Perruches, 7.50 et plus, Serins chanteurs, 9.95 et plus. Plusieurs oiseaux rares. 72—6.7.13.14.20.21.27.28

BLACK & TAN, 3 lbs, pour service, beauté incomparable, FRontenac 7712. 72—13.14.20.21.27.28

CHIEN épagneul blond pâle, 1½ an, femelle Fox noir 10 mois, 10.00, bien dressés pour maison, 2064 Amherst, FAlkirk 7615. 72—209-2R

3 CHIENS St-Bernard à vendre, 399 Blvd des Prairies, Laval des Rapides, MUrray 1-4376. 72—209-2 R

CHIENS policiers 2 mois, bon marché. FRontenac 1991. 5331, 4e ave, Rosemont. 72—R

1 FEMELLE, 1 mâle, Poméranien, 5 semaines, jaune orange. 73 Rachel ouest. 72—208-3 R

FEMELLE collie, 1 an, jaune blanc, aussi petit mâle 2 mois, bon marché. FAlkirk 7615. 72—18.20,21

JEUNE Collie de campagne, parfaite santé, mâle, 8.00, femelle 5.00, Ste-Thérèse 4891. 72—

JEUNES Collie, chenil St. Andrews enregistrés, 1750, Côte-de-Liesse Ouest, voisin de l'entrepôt Morgan, BYwater 3493. 72—208-3 R

JEUNES scotch terriers enregistrés Victoria 6524. 72—207-4R

PETITS PUPPx, 5.00 chacun. VEndôme 4062 72—

PETIT PIANO A QUEUE CHICKERING. 7345 PAPINEAU. 72—209-12

PETITS black & tan, 2 mois, ainsi que toy fox, jaune & blanc. FAlkirk 7615. 72—17,19,20,21-R

8 PONEYS à vendre, 112 Chartrand, Terrebonne. 72—209-2

SERINS mâles, femelles, prêts à couver, aussi cages assorties. Faut vendre. 1834 Poupart. 72—208-3 R

73 Oeufs — Volailles

ACHETEZ des poussins, des gros canards blancs et des dindes bronzées d'un jour. Mélangez cochets ou poulettes seulement. Grosse Leghorn blanche, Plymouth Rock Barré N H Rouge R O Rouge Hybride Sussex Russex Rouge et Jersey Géant blanc ainsi que poulettes âgées de deux et trois semaines, tous de qualité supérieure. Profit extra provenant de troupeau ayant subi l'épreuve du sang. Wilfrid Lefebvre 2025 rue AMherst, Montréal. 73—204-14

NOUS pouvons disposer de 7000 poussins dans les races lourdes au prix de 11.00 le cent. Cette offre est valable jusqu'à samedi midi le 21. S'adresser au Couvoir Ste-Philomène 2718 rue de Boucherville, Longue-Pointe, Montréal. CLairval 2452. J. A. Roch, propriétaire. 73—206-5 R

73 Oeufs — Volailles

POUSSINS Hillside, livraison immédiate, vaste choix. Sujets d'un jour et évolués, véritable aubaine. Prix d'été. Agent: Maurice Boyer, St-Rémi. 73—h

POUSSINS de qualité supérieure dans les races les plus populaires, douze mois par année. Couvoir Coopératif Vaudreuil G Ringuet gérant. 73—198-24

75 Instruments de musique

A BON marché, piano usagé en bonne condition 510 Ste-Catherine Est. 75—193-25

ABSOLUMENT VRAI, accordéon fourni gratuitement avec leçon privée. HArbour 9332. 75—11,13,14 16,17,18,20,21,23,25,27,30 R

ACCORDEON Italien, 120 basses, à vendre bon marché. FItzroy 3320. 75—207-3 R

AMPLIFICATEUR de guitare et microphone. TAlon 9201. 75—209-3 R

AUBAINE! Accordéon-piano Carmen, 120 basses, 2 régis, vendra à bon marché. Parfait état. 1426 St-Clément, CLairval 6863. 75—

AUBAINE piano électrique moderne, banc, plusieurs rouleaux, 8687 St-Denis. 75—203-5 R

BEAU piano très propre, parfaite condition. Bon marché. 6270 Iberville 75—189-28

BON marché, beau petit piano droit 125.00. 8687 St-Denis. 75—201-8 R

CHEZ WILLIS! Petit Beethoven droit remis au point. Idéal pour cottage d'été. Bas prix. Willis & Co. Limited, Sainte-Catherine et Drummond. 75—208-3

CLAR. 30.00. Trompettes 25.00. Guitares 8.00. Contrebasse 250.00. Accordéons 50.00 et 17.00. Amplificateur 85.00. Micro avec stand 50.00. Violon 25.00. Sax. 75.00. Drum complet 50.00. Electrahart — Tom-Tom 16 x 14, 35.00, 2.00 par semaine. Studio Labelle, 1873 Delorimier. CHerrier 3550. 75—203-12

MANDOLINE Italienne, bon marché, FAlkirk 8562. 75—R

PIANO automatique, propre, 64 morceaux, 150.00. 5675, rue Des Cèdres. CLairval 4995. 75—209-2

PIANO A QUEUE HEINTZMAN
Tél. entre 6 à 8 heures p.m. EXdale 5793. 75—209-12

PIANO à vendre. 1035 St-Hubert. 75—

PIANO droit Leach en acajou en bon état. Prix raisonnable. Forcé de vendre. HArbour 6468. 75—209-2 R

PIANO en bon état, sacrifiera. 4467 Boyer. CHerrier 3095. 75—

PIANO Lindsay. Après 6 hres CHerrier 3254. 75—208-3 R

PIANO automatique (Concertal) Pratt. Parfaite condition. 2236 Mousseau. CLairval 0838. 75—R

PIANO, pas cher. CLairval 3994. 75—R

PIANOS LESAGE
VOYEZ NOS NOUVEAUX MODELES 1952. COULEURS VARIEES. TONALITE PARFAITE. BROCHURETTE ENVOYEE SUR DEMANDE. LACHANCE. DUPONT 2629.
75—19,20,21,26,27,28 juin 3,4,5,10,11, 12,17,18,19,24,25,26,31 juillet R

PIANO automatique, petit format. Sacrifiera 165.00. Saxophone ténor 135.00. 4420 Christophe-Colomb, après 7 soir. 75—207-3R

PIANO à louer, semaine mois, année. DUpont 3140 75—201-8 R

PIANOS tous prix vendus garantis. FRontenac 4159 Soir BElair 4113 75—196-26

SAXOPHONE alto Selmer argenté. Presque neuf, $200. 2371 Orléans. CLairval 6325, après 6 h. 75—209-2

SET de cymbales anglaises. S'adresser après 6 hres DOllard 1922. 75—209-2

VIOLON Antonius Stradivarius, série A. S., année 1767. 348 Champ de Mars, appt 8. 75—209-2

76 Radios — Accessoires

A BAS PRIX, domicile, réparation radios. Ouvrage garanti. FRontenac 7147. 76—193-25

RADIO Victor combiné, 8 lampes, parfaite condition, a coûté 285.00, vendra pour 55.00, avec garantie. DExter 5893. 76—208-2 R

RADIO combiné, bon ordre, 100.00. 9125 Berri appt 3. DUpont 9440. 76—208-2 R

RADIO cabinet et radio portatif bon marché. FAlkirk 8562. 76—R

RADIO batteries, portatif, R.C.A. Victor, 23.00. FItzroy 3395. 76—R

REPARATION et échange de radios de toutes sortes. Ouvrage garanti. 5104 Papineau, AMherst 2146. 76—206-10

76-A Radios à louer

LOUEZ UN RADIO
75c par semaine
CONSOLIDATED RADIO
1130 Bernard ouest CRescent 2159-50 76a—193-25

79 Réfrigérateurs électriques

A 150.00 Cool Spot réfrigérateur, parfaite condition. 619 Valois. 79—208-3 R

A BON compte frigidaire 7-2, 8378 St-Gérard, DUpont 7873 entre 7-9 soir. 79—209-2 R

A DOMICILE, unité scellées posées dans glacières. VIctoria 3836. 79—201-26 R

APPELEZ L. P. Refrigeration, réparation, achat, échange réfrigérateurs ouvrage garanti. GIffard 3611; soir: CHerrier 4291. 79—193-25

ATTENTION
Réparations de frigidaires domestiques commerciaux industriels. Toutes marques. Extention gratuite ouvrage garanti ou argent remis. Appelez jour et nuit HArbour 1332. Canada Refrigeration Service 4669 St-Denis. HArbour 1332. 79—184-26

AUCUN DEPOT, 104 semaines pour payer, 9 pieds cubes Admiral, 315.00, 8 pieds cubes Norge 275.00, 6 pieds cubes Long Ford 225.00. 501 Ontario est, HArbour 4711, HArbour 1851 79—206-5

A VENDRE réfrigérateur Westinghouse, en bon ordre. CAlumet 4580. 79—R

BEAU réfrigérateur électrique en très bonne condition, vendra bon marché. Cause déménagement 1255 Berri. 79 sp.—207-3 R

DEUX REFRIGERATEURS usagés à vendre bon marché. Concierge 330, Place Christin. 79—208-3

FAUCHER Electric, GRavelle 3223, 251 Beaubien est. Norge 9.2 $269, McClary 9.2 $239, avec garantie de 5 ans. Frigidaire, Coldwell $339, General Electric, Leonard $200. Termes, échanges, service et réparations. 79—206-6

FRIGIDAIRE Beach en bon état, 100.00. DExter 6570. 3428 Prud'homme. 79—209-2 R

FRIGIDAIRE 9 pieds cubes presque neuf, 225.00. "Roy". BElair 0073, 1207 St-Hubert. 79—209-2R

FRIGIDAIRE Norge, en bon ordre, à 4267 Des Erables. 79—208-3 R

FRIGIDAIRE Coca-Cola, en parfait ordre, à sacrifice. 6737—12e, Rosemont, CAlumet 8892. 79—208-2 R

FRIGIDAIRE en parfait ordre avec garantie. $7_ et plus, CRescent 7360. 79—206-6

GLACIERE propre en métal, $10, CRescent 7360 79—206-6

GLACIERES métal et bois, 5.00 à 10.00. 501 Ontario Est. HArbour 1851. 79—203-30

MOTEURS scellés, installés dans glacières, ouvrage garanti DOllard 2050. 79—195-26

REFRIGERATEUR neuf 9 pieds cubes, 250.00. Cause déménagement. ATlantic 7839. 79—207-3 R

REFRIGERATEUR Servel au gaz, 6 pieds cubes, neuf, 200.00. 4601 Iberville, FAlkirk 7575. 79—207-3 R

REFRIGERATEURS 9.5 pieds cubes, neufs, 1952, garantie 5 ans, 255.00. Livraison immédiate, 20.75 comptant. Allons vous chercher. 3811A Sainte-Catherine est. FRontenac 2220. 79—209-3R

REFRIGERATEUR Phillips, 8½ pieds, presque neuf. Appelez après 6 p.m. CAlumet 5661. 79—209-2 R

REFRIGERATEUR automatique pour Coca-Cola "Kelvinator" comme neuf. ORléans 4-4598. 79—209-3 R

REFRIGERATEUR neuf avec garantie 5 ans, 8 p. c. De Luxe, nous acceptons votre glacière comme paiement initial, 289.00. 5820 Sherbrooke ouest. ELwood 7325. 79—207-6

REFRIGERATEURS électriques remis à neuf, garantis, 75.00 et plus. Youville Refrigeration, 211 Bernard ouest, CAlumet 4251. 79—199-18

79 Réfrigérateurs électriques

Pour réparation

de réfrigérateurs commerciaux et domestiques. Appelez CHerrier 4291, après 6 heures. 79—205-12R

REFRIGERATEURS AUX PRIX DU GROS TOUTES MARQUES TOUS LES MODELES GARANTIE 5 ANS PRIX IMBATTABLES VICTORIA 2179 79—194-26

80 Ameublement

AMEUBLEMENT complet, 4 appts, ou séparément, vendu à sacrifice. 7235, 2e Ave Rosemont. 80—208-3 R

AMEUBLEMENT à vendre cause de départ. Appeler HOchelaga 8366. 80—209-2R

AMEUBLEMENT, 6 appts, loyer 45.00, 2171 Marie-Anne. 80—209-2 R

4 APTS meublés avec bail, Rosemont. Victoria 1995. FRontenac 8265. 80 spec.—208-3 R

AUBAINE, ménage 5 appts complet, CAlumet 2401. 80—209-2

DIVAN studio Simmons, 2 fauteuils, 3735 Lacombe, ATlantic 1370. 80 spc—207-3

81 Articles de ménage

ABANDONNE logement, sacrifiera ameublement, 4546 Delanaudière, après 5 hres. 81—R

A BAS PRIX, poêle électrique Moffat, 220. Prix 100. DUpont 7792, après 6 p.m. 81—209-2R

A BAS PRIX, set chambre Andrew Malcolm, noyer, 5 morceaux, payé 540.00, vendra 240.00, cause mortalité. 4219 Chapleau, AMherst 0358. 81—209-2 R

A BAS PRIX, couchette 5.00 complète 23.00, garde-robes 25.00, buffet 15.00 matelas ressorts 7.50. 2595 Masson. 81—209-3R

A BAS PRIX, NEUFS OU USAGES Enchères Cherrier, 967 St-Antoine. Achetons, vendons, échangeons poêles, tapis, meubles toutes sortes. UNiversity 6-4797. 81—193-25

A CAUSE déménagement, set cuisine, chaises, table, buffet 50.00. Poêle électrique 220 W., 150.00; lit double continental, moulin à coudre, lit pliant. S'adresser entre 11 et 2 hres. CAlumet 9383. 81—207-4 R

MENAGE à vendre cause mortalité. 7023 St-André. 80—208-3 R

ACHETEURS, échantillons davenport 54.50; davenport 3 morceaux 119.00. Aussi sets chromés et sets de chambre. 284 Jean Talon est TAlon 1248. 81—208-5 R

ACHETEZ au prix coûtant, meubles et accessoires électriques, plus administration. GRavelle 6029, 1830 Beaubien 81—192-26

ACHETEZ MAINTENANT Poêle à gaz, 15, bureau 10, Machine à coudre 49, Set salle à dîner 35, Glacière 45, Fournaise 10, Chaise cuisine 1.50, Poêle charbon 15, Réfrigérateur électrique 139, Laveuse électrique 69. M. Aber, 3611 Notre-Dame ouest. 81—193-25

AHUNTSIC, régler succession, l'ameublement de 5 appts à vendre, 10759 Laverdure. 81—R

AMEUBLEMENT maison de chambres, haut complet ou séparé. FAlkirk 9963. 81—209-2 R

AMEUBLEMENT neuf au complet, set de chambre fini noyer, avec bureau double, set de cuisine chromé, mobilier de chesterfield, tapis. Vendra immédiatement 295.00. Vendra séparément si désiré. 5820 Sherbrooke ouest. ELwood 7325. 81—207-6

AMEUBLEMENT salon presque neuf, 5 tables, cabinet à boissons, 5 fauteuils sections, 7015, Louis-Hébert, GRavelle 9686. 81—208-2R

AMEUBLEMENTS D'ENFANTS
Plus grand assortiment meubles d'enfants et carrosses d'enfants en ville. Tables, chaises chromées direct de la manufacture. Venez comparer nos prix. Au Confort des Bébés. 7348A St-Denis. 81—193-25

AMEUBLEMENT avec logement 3 grands appts fermés. 6202, 10e, Rosemont, cause départ. Après 6 heures. 81—206-5 R

A SACRIFICE, 5 sets de chambre, glacière, set cuisine. 8277 Chateaubriand. 81—208-26

ATTENTION futurs mariés, meubles et accessoires électriques neufs, escompte 25% à 30%, HOchelaga 7541. 81—207-4 R

ATTENTION, meubles pour la campagne, 3 bureaux, commodes, 2 chiffonniers, buffet blanc vitré, autre buffet, divan, 3 tables, une extension, fournaise 2 ronds, poêle gaz, bois, charbon, lessiveuse, glacière, radio, bas prix, aucune offre raisonnable refusée. 1458 Aird, CLairval 3892. 81—R

ATTENTION, studio, radio, 2 chambres, cuisine, glacière, rideaux, portières, vaisselle, coutellerie, etc. Soir: 4813 Coloniale. 81—206-4R

AUBAINE: poêle charbon, 19.00, gaz 10.00, glacière 5.00; laveuse électrique 25.00. 930 Mont-Royal est. 81—193-25

AUBAINE, studio, lit complet, bureau 25.00, set chambre, cuisine, laveuse, radio, table à café, set salle à manger, lampe, cendrier, miroir, chaise Windsor. Faut vendre. GRavelle 3706. 81—207-6

AUBAINE, machine à coudre, pédale, en parfait ordre. TRenmore 7533. 81 spc—R

AUBAINE, frigidaire, lessiveuses électriques, poêles charbon, gaz sets cuisine chromés, sets chambre chesterfields, studio, tapis, literie 1000 Mont-Royal est. 81—4.6.7.11.13.14.18.20.21.25.27.28

AUBAINE — Set de salle à déjeuner verni naturel. DOllard 3931. 81—R

AUBAINE chesterfield, satin fleuri, set cuisine chromé, CLairval 8420. 81—208-3 R

AUBAINE, meubles de toutes sortes au prix du gros. Pour appointements jour ou soir GRavelle 9567. 81—207-6

AUBAINE, poêle, glacière, studio, chambre, cuisine. TAlon 5067. 81—195-15 R

A VENDRE davenport, 3 morceaux, radio en bonne condition, cause mortalité. CHerrier 1176. 81—209-3 R

AVONS studios usagés pour camp d'été 20.00 chacun. 1830 Beaubien est. GRavelle 6029. 81—206-6 R

AVONS très grand choix de meubles, poêles usagés. Aussi meubles neufs. 1223 rue Amherst, sous-sol. 81—193-25

BALAYEUSE électrique "Apex", modèle droit, superbe pour tapis, comme neuve, 22.50. HOchelaga 2820. 81—209-3 R

BALAYEUSE électrique à coûté neuve 125.00, aubaine 30.00. DExter 7268. 81—208-5

BEAU foyer moderne, blanc et or, 2513 Eisdale. VIctoria 2718. 81—209-2 R

BEAU set salle dîner presque neuf à vendre. MIssion 5-4921. 81—209-2 R

BEAU poêle à gaz d'été, bon marché. 3660 Saint-Denis, appt. 3. LAncaster 6252. 81—209-2R

BEAU davenport. Soir après 7 seulement. VIctoria 7751. 81—209-2R

BEAU poêle combiné Gurney, très propre, fourneau, gaz et bois. Aubaine 95.00. 619 Liège. 81—209-2 R

BELLE glacière métal blanc, modèle frigidaire, bon marché. CHerrier 9756. 81—R

BON DIVAN studio, 3 morceaux, propres, 50.00. 2108 Maisonneuve. 81—

BRULEUR à l'huile marque Norge bonne condition, a été payé 220., sacrifiera 60.00. LAncaster 2092. 81—207-3 R

CABINET à boisson, noyer solide, 25 x 38 hauteur, prix raisonnable. BYwater 0223. 81—R

CARROSSE Gendron de luxe, gris, très propre. Valeur 55.00 pour 25.00 AMherst 1630. 81—209-2 R

CARROSSE bleu chromé, avec matelas plastic, vendra bon marché. 1836 Valois. 81—R

CARROSSES de bébé, 7.50 et plus. Bicycles à prix raisonnables. Rose Bicycle Stores 61 Mont-Royal ouest. 81—207-3R

CARROSSE entièrement neuf, rouge marron, tout chromé, prix très raisonnable. GLenview 4841. 81spéc.—202-5 R

CHAISES, tables, glacières, porte-chapeau, petit fourneau, lavabo. GRavelle 9113. 81—R

CHESTERFIELD 3 morceaux, comme neuf, bon marché. Après 6 hrs. 6615 Drolet. 81—207-4R

CHESTERFIELD mohair rouge 4 morceaux, parfaite condition. 250.00, 4 chaises cuisine peinturées blanches, sièges cuir rouge, table cuisine émaillée blanc. Le tout 40.00. S'adresser 2572 Pie IX. 81—207-4 R

81 Articles de ménage

La Maison d'échanges LEGARE

A TOUJOURS UN BON CHOIX DE MEUBLES NEUFS ENDOMMAGES ET MEUBLES USAGES AINSI QUE POELES — FOURNAISES LESSIVEUSES

Termes si désiré

La Cie Legaré Ltée

VISITEZ NOTRE DEPARTEMENT D'ECHANGES
1223 RUE AMHERST
PLATEAU 8911
OUVERT LE VENDREDI SOIR JUSQU'A 9 HEURES 81—193-25

POELES USAGES

FOURNAISES A L'HUILE
Ayant servi pour démonstration S'adresser 1223 rue Amherst 81—193-25

CHESTERFIELD très bonne condition. Vendra bon marché. TAlon 6865. 81—208-2 R

CHESTERFIELD 3 morceaux, table salle dîner, chaises cuisine, tapis passage, tapis 3 x 4, 10540, Chambord, DUpont 5065. 81—209-2R

CHESTERFIELD rouge et gris, balayeuse "Président", poêle à bois, glacière en métal. CAlumet 8365. 81—208-2 R

DAVENPORT 3 morceaux, complètement neuf, ressorts solides, 2 couleurs. Vendra à sacrifice, 125.00, 5820 Sherbrooke ouest. ELwood 7325. 81—207-6

ECHANGE les meubles et appareils électriques de tous genres. LAncaster 8574. 81—193-25

ECHANTILLONS MANUFACTURE SETS CUISINE CHROMES, SETS CHAMBRE, SETS CHESTERFIELD REFRIGERATEURS, POELES, LESSIVEUSES 1952 PRIX TRES RIDICULE. VICTORIA 2179 81—194-26R

FAUTEUIL de repos pour chambre, neuf. DUpont 5978. 81—209-3

FOURNAISE à l'huile Roy Thermos, en bonne condition, vendrais 15.00. Cause départ, 360 Roy est. MArquette 0527. 81—R

FOURNAISE Silent Glow en bon ordre. CLairval 2213. 81—209-3 R

FRIGIDAIRES, laveuses, poêles, machines à coudre, balayeuses électriques, polisseuses, sets chambre, cuisine, chesterfield, studio, lits, bureaux, glacières, garde-robes, coffres-forts, pupitres, bibliothèque. 939 St-Laurent, LAncaster 9281 81—209-6

FRIGIDAIRE Mayflower, 4½ pieds cubes, parfaite condition, 100.00. 325 Berri, Pont-Viau. 81—209-2

FRIGIDAIRE Westinghouse, 7.6 pieds, bons ordre. CHerrier 9172. 81sp—208-3 R

GARDE-ROBES double, 2 grands miroirs, sur portes, presque neuve, bon marché. 1276 Papineau. 81—208-2

7 GARDE-ROBES prix dérisoires. 505 De Castelnau. GRavelle 6229 81—183-26

GLACIERE Monarch presque neuve, 458 Sicard. CLairval 9920. 81—208-3 R

25 GLACIERES usagées, 5.00 et plus, 3124 Ste-Catherine est. FRontenac 3918. 81—206-5 R

GLACIERE Barnett genre frigidaire, 1887, Préfontaine, appt 8. 81—208-2R

GLACIERE métal blanc. Aubaine 10. 6578 Cartier. 81—208-2 R

GLACIERE Barnett à vendre. CRescent 4422. 81—208-2 R

GLACIERE "Ace" comme neuve, 9020 Lajeunesse, appt 2. 81—209-2 R

GLACIERE métal, lit pliant, set cuisin. 3785 St-André. 81—R

GLACIERE métal 1 an, valeur 89.00 pour 25.00. BYwater 2244.

GLACIERE Frost King de luxe, genre frigidaire. 5175 Delanaudière. 81—

GLACIERE 50 livres, 17.00. VEndôme 5570. 81—R

GLACIERE Monarch 1½ an d'usage. 8024 Lajeunesse. 81—209-2 R

GLACIERE Connor Thermos, très propre. 73 St-Jacques, Ville St-Pierre, WAlnut 2298. 81—R

GLACIERE Monarch presque neuve, payée 80.00 pour 40.00. GRavelle 9072. 81—209-2 R

GLACIERE Monarch, 75 lbs glace. GRavelle 2625. 81—209-2 R

GLACIERE métal Barnett, comme neuve. Sacrifiera. 2329 Bourbonnière. 81—209-2 R

GLACIERE à vendre 75.00. 1888 Des Carrières, GRavelle 3688. 81—209-3 R

GLACIERES, métal et bois, 5.00 à 10.00. 501 Ontario Est. HArbour 1851. 81—203-30

GROS POELE gaz Gurney. Genre cabinet. Prix raisonnable. HOchelaga 4144. 81—209-2R

GROS set chesterfield Kroehler, 3 morceaux 60.00. 1334 Ste-Catherine est. 81—209-2R

GROS LOT de meubles usagés pour camps d'été et marchand de campagne. 3184 Ste-Catherine est. FRontenac 3918. 81—206-5 R

GROSSE glacière Thermos à vendre. AMherst 0013. 81—R

LAVEUSES RECONDITIONNEES 15.00 ET PLUS
Garantie. Réparations. Brûleurs neufs 34.50
6568 Papineau — GRavelle 9608. 81—193-25

LAVEUSES réparations, vente, neuves, usagées. Beaulieu, FRontenac 5524 4437 Delaroche 81—193-25

LAVEUSES usagées en bon ordre, $20 et plus. GRavelle 3233. 81—206-6

LAVEUSES de camps, repeinturées, réparées. Garantie 3 mois, de marques connues. Connor, Beatty, etc. à 20.00. 501 Ontario Est. HArbour 4711 HArbour 1851 81—203-30

LESSIVEUSE électrique Easy, presque neuve, 70.00, bureau 25.00, poêle avec brûleur à l'huile 40.00. 4233 Christophe-Colomb, AMherst 3512. 81—R

LIT junior, chaise haute, parc, carrosse, marchette, 2 bureaux d'enfants, tricycle. VEndôme 0658. 81—R

2 LITS érable blond, jumeaux, garde-robe, lits doubles et ¾, 3 bureaux, set studio, poêle huile, machine coudre Singer. VEndôme 0658. 81—R

LIT d'hôpital, comme neuf, 60.00. Appelez après 8 hrs soir. FRontenac 2867. 81—R

LIT DOUBLE avec sommier pour campagne 7276 St-Denis. CRescent 1525. 81—209-2

MACHINE A COUDRE
Confiez vos réparations et achats de toutes machines à coudre à un homme de 30 ans d'expérience dans des usines Singer. Location, moteur posé. Termes faciles. Barré. 7223 Delorimier. CAlumet 2001 81—193-25

MACHINES à coudre à louer de maison ou manufacture, 5.00 par mois, à vendre Singer pédale 15.00, électrique 39.00, de manufacture 89.00. 6350 Papineau, GRavelle 0656. 81—208-4

MACHINE laver, poêle, réfrigérateur, glacière usagée. 4582 Chabot. 81—19.20.21.23.25

MACHINE coudre portative, bobines rondes, moteur, lumière, coud sur les deux sens. 3546A Rouen. 81sp.—207-4

MACHINE coudre parfait ordre. 19.50. 3546A Rouen. 81 spc—208-3

MACHINES à coudre, modèle secrétaire, valeur 249.00. Vendrais pour 150.00. Balance de garantie 9 ans. 501 Ontario Est HArbour 4711 HArbour 1851 81—203-30

MACHINE à coudre manufacture, bon marché. HArbour 7654. 4213 Rivard. 81sp—

MACHINE à coudre basculante, bon état, 15.00. Singer électrique cabinet 55.00. 540 Demontigny est, jour voir l'ingénieur. 81 sp.—208-2 R

MACHINE Singer électrique, 75.00, pédales 18.00 frigidaire. 2357 Blvd Rosemont 81—205-6

MACHINE coudre électrique 31-20. 85.00, table-armoire, gateaux, cuisine, 4 chaises 20.00. TAlon 1037. 81—R

MAGNIFIQUE SOFA ANTIQUE
Sofa Louis XV blanc avec monture antique dorée, bourrure couverte en damas de soie. Aussi tapis oriental. 319 Willowdale, ATlantic 3771. 81—208-2 R

MEUBLES toutes sortes. Pas agents. De 7-10 soir. 2379 Robert. 81—209-3R

MEUBLES, tapis, fournaise à charbon. TAlon 7902, entre 6.30-10 p.m. 81—R

81 Articles de ménage

Postes de télévision à crédit

Préparez-vous pour le premier programme, débutant en août. Marconi ou Crosley, seulement $50 comptant. Tous effets de ménage, appareils électriques, radios, peinture, papier-tenture, argenterie, vaisselle, équipement de jardin . . . tout peut se payer par versements.

BLEURY HARDWARE
2001, RUE BLEURY
Angle Ontario. HArbour 6353 81—13.20.27

MEUBLES POUR CAMP D'ETE
Fauteuils, sets de studio chesterfield, tables, lits, sommiers, buffets, set salle à dîner, bicycle, set de chambre, prélarts.
L. LAPIERRE, 7566 ST-HUBERT 81—193-25

MEUBLES, camp, machine manufacture, chambre enfant. 6761, 1ère Ave Rosemont. 81—

MOBILIER moderne de chambre à coucher 8 articles, comme neuf, 8838, Stuart, TAlon 0772. 81—R

MOBILIER salle à manger, aubaine futurs mariés. HArbour 4779. 81—

MOBILIER de cuisine table arborite, chaises chromées, en bon état, Modèle d'échantillons. Sacrifiera 50.00. 5820 Sherbrooke ouest. ELwood 7325. 81—207-6

MOULIN à coudre portatif, pupitre pour enfant, sommier lit double. TUrcotte 1187. 81—209-2 R

PETIT POELE à gaz, 3 ronds, très propre. CAlumet 4997. 81—R

PIANO carré, bonne tonalité, pour salle de danse. 45.00. DUpont 5816. 81—14.20.21R

POELE à gaz moderne, 40 pouces, en parfait ordre, 4 brûleurs, fourneau, gril, 3 tiroirs d'utilité. A coûté 175.00. Vendra 40.00 ATlantic 7203. 81—209-2 R

15 POELES bois et charbon usagés, pour camp d'été, 3184 Ste-Catherine est. FRontenac 3918. 81—206-5 R

5 POELES gaz, usagés, pour maisons de chambres, 3184 Ste-Catherine est. FRontenac 3918. 81—206-5 R

POELE bois, charbon, parfait ordre, idéal pour camp. CHerrier 0806. 81—209-2 R

POELE à gaz 4 ronds, bien propre, 1670 Papineau, appt 2. CHerrier 4423. 81—203-2 R

POELE bois, pour campagne, à vendre, bonne condition. Victoria 0675. 81—209-2 R

POELE à gaz, bon marché, lit double, fauteuils. 4620 Jeanne d'Arc. CLairval 4993. 81—

POELE gaz combiné huile, parfait ordre. LAncaster 1442. 81—

POELE à gaz 4 ronds bon marché, 5873 Bordeaux. 81—

POELE usagés en bon ordre, combinés, bois, charbon, gaz, $40. et plus. GRavelle 3233 81—206-6

POELE électrique 220, émaillé blanc, Comme neuf, 75.00. TUrcotte 7770. 81—R

POELE Acme automatique, 2 brûleurs, Etat neuf, 125.00. DUpont 5310. 81—R

POELE Coleman pour camp, presque neuf. Lit simple brun 10.00. 7441 Chambord. 81—R

POELE combiné à l'huile, à vendre, bas prix. 2434, Logan. 81—207-3R

POELE huile, bois, charbon et petit frigidaire. 1221 De Bullion. 81—20.27

POELE gaz, 3 ronds, fourneau, cabinet, bon marché. 5443 Chabot. 81—

POELE combiné bois, charbon, 220. Poêle bois, charbon. Couchette simple, matelas ressorts. 6586 Bordeaux. 81—R

POELE blanc et noir, installation à l'huile. TUrcotte 5156. 81—209-2 R

POELE Bélanger, bois, charbon, en bon ordre. BElair 7049. 81—R

POELE combiné bois, charbon, gaz, water front, gris blanc. $25.00, 6245 Des Ecores, Victoria 2469. 81—209-2

POELE à gaz, fournaise à l'huile, glacière, radio. AMherst 5052.

POELE Bélanger-Chénier combiné, gaz, bois, charbon, water-front. MOnument 5-3697. 81—R

POELE à gaz Findlay à 4 brûleurs, avec grill à rôtir à l'intérieur, excellent état. Prix d'aubaine. ATlantic 6453. 81—208-2 R

POELE 220, 4 ronds "Lady's James" à sacrifice 7733 Berri. CAlumet 8664. 81—208-2

POELE bois, charbon, glacière bon marché aussi meubles. 5132 Drolet. 81—208-2

POELE à l'huile à vendre 50.00. 560 Viau, CLairval 5918. 81—208-3 R

POELE-combiné 39.00; lit complet 18., tapis 9 x 12, 6 x 9, 9 x 9 à compter de 15.00; divan studio comme neuf 39.99; lessiveuse en bon état ses 2.00; chesterfield 3 morceaux 79.00 comme neuf. 972 St-Laurent. 81—193-25

RADIO cabinet 20.00, studio et chaise 15.00. 453 Ontario Est appt. 3

REFRIGERATEUR, comme neuf, bon marché. VIctoria 2479.

SETS de chambre, salon, cuisine prix sans compétition. EXdale 9083. 81—206-6 R

SET de chambre enfant, lits jumeaux, 2 bureaux, MIssion 5-4136. 81—19.20.23 R

SET cuisine, bois pâle, 7 morceaux porte-chapeaux. CRescent 2587. 81—205-4 R

SET de chambre 4 morceaux, fini noyer avec matelas à ressorts neuf et sommier. Sacrifiera immédiatement 95.00. 5820 Sherbrooke ouest, ELwood 7325. 81—207-6

SET vivoir, sofa formant lit double. FRontenac 5890.

SET cuisine, lit complet, bon marché, 4719 Brébeuf. 81—208-2 R

SET davenport, cuisine, lit métal, sommier, matelas propre. 8003 Berri. 81—R

SET DE CUISINE, bois, 6 morceaux, lit complet, 4665 Boyer. 81—209-2R

SET salle à manger, de style, Acajou rouge. Acheter il y a 6 mois. Cause déménagement, VEndôme 0250. 81—209-2 R

SET boudoir, set cuisine, radio, à vendre. 5329 Bordeaux. CHerrier 5868. 81—208-2 R

SET de chambre, autres meubles de chambre assortis. ELwood 9429. 81—209-3

SET chambre, acajou, usagé, complet, avec matelas à ressorts neuf, 75.00, glacière à partir de 20.00. 3601 Dandurand. 81—209-2 R

SET chambre set salle dîner, poêle, moulin Connor, fournaise, radio combiné. 1421 Maisonneuve. FRontenac 4032. 81—209-2R

SET chesterfield, 3 morceaux, rouge et vert. 2070 Leclaire. 81—

SET de chambre fini noyer, 45.00, articles de ménage, cause démolition. 1425 Notre-Dame O. 81—

SET de chambre complet avec matelas ressorts, bon marché. 5800, 31ème Rosemont. 81—

SETS de CUISINE chromés neufs. Attention madame, venez choisir votre mobilier chez le manufacturier même. 505 DeCastelnau. GRavelle 8229. 81—207-6 R

SETS cuisine chromés, direct manufacture VEndôme 5794. 81—203-15 R

SETS cuisine chromés, neufs, modèles 1952, 50% escompte, qualité garantie 763 Fallion TAlon 3309. 81—196-26R

SOMMIER, boîte avec pattes, peut servir sans matelas, valeur 30.00 pour 10.00. LAncaster 2378, 360 Roy est. 81—R

STUDIO 3 morceaux, propre, 30.00. FAlkirk 8236. 81—209-2 R

TABLE à panneaux, glacière, bon marché. DOllard 0492. 81—209-2R

TABLE et quatre chaises et glacière en bois, bon marché. CLairval 6332.

TAPIS 12.00, voiturette, tricycle, chaise berçante, table chromée et chaises, lampe. FRontenac 4027.

TAPIS Broadloom (paire), tout neufs, couleur pastel, faut vendre. Prix exceptionnel UNiversity 6-8620 ou ELwood 9769. 81—205-6 R

TAPIS neufs 9 x 12, 69.50, 8 x 10, 59.50, 27 pces pour passage 3.49 vge. Anglo-French Carpet Co. 2029 Peel. PLateau 5546. 81—203-26

82 A vendre — Divers

AI 1 trailer 5 x 7 presque neuf. DUpont 8696. 82—206-5 R

AI table pool 5 x 9, en bon état. DUpont 8696. 82—206-5 R

1 APAX, double grandeur, 1 agrandisseur Solar 5 x 7; 1 Eastman view camera 8 x 10, lentille 4.5; 1 camera Eastman view 5 x 7; 1 highland Strobonar A.1, avec extention 5990 Boul. Monk. 82—6,7,13,14,20,21,27,28 R

A LOUER machines à coudre, laveuses, lits d'enfants et marchandises de toutes sortes. LAncaster 8574. 82—193-25

AMEUBLEMENT chambre, fournaise, gilet sport, complet, bon marché. UNiversity 6-2838. 82—

AMEUBLEMENT de camp, poêle combiné, fournaise, prélart, glacière et autres. FRontenac 9947. 82—208-2 R

A SACRIFIER, grand moïse bébé, recouvert rose, bleu. TUrcotte 2785. 82—R

AUBAINE pour chalet: lit, sommier, commode, boîte lettres, hamac, horloge, 2 stores vénitiens 33 x 54. CLairval 7332. 82—20,23R

AUBAINE, beau gros radio combiné, bibliothèque, série Pays et Nations, Encyclopédie Jeunesse. Cours anglais sur disques. Le tout en parfaite condition. 1386 Sherbrooke est. 82—209-2 R

AUBAINE, portes et châssis à vendre. Information AMherst 7758. 82sp—R

AUBAINE outils à bois, fer, lampe pour souder. Poêle Coleman 2 ronds. Extension. Autres matériaux. GRavelle 9072. 82—209-2 R

AUBAINE, grosse automobile d'enfant, 6 mois d'usage. S'ad. 6236B Chabot. 82—R

A VENDRE, carrosse anglais, 10.00, guitare presque neuve, 12.00. FAlkirk 8597. 82—209-2R

Barils pour huile, 45 gallons, avec valves, 2 pneus 650-15, brûleur double 7 pces avec bouteilles et tuyauterie Silent Glow. 7990 De Gaspé. 82—

BATTERIE cuisine Wear Ever pratiquement neuve, bon marché. FAlkirk 7615. 82—209-2 R

BEAU carrosse chromé baby tenda, bon marché. DUpont 6421. 82—R

BELLE terre à donner. Pas de pierres. Pour jardin. HOchelaga 3116. 82—209-2R

BICYCLE C.C.M., guitare Hawaïenne. 3563 Cuvillier. HOchelaga 0748. 82—209-2 R

BOXER enregistré, couleur Brendle. Bon pour enfants. BYwater 6418. 82—209-2 R

BUREAU, garnitures de magasin, machine Gestetner, cages métalliques pour petits animaux, faut vendre immédiatement, bon marché. 6500 Papineau. 82—208-3 R

CARROSSE bébé, bleu, bonne condition, 12.00. GRavelle 4164. 82—R

CARROSSE à vendre. 1724 Maisonneuve. 82—209-2 R

CARROSSE presque neuf, marque Super deluxe. 2689 Bourbonnière, appt 3. 82—209-2 R

CARROSSE marque "Thistle" entièrement neuf, prix raisonnable. CHerrier 6394. 82—209-2 R

CARROSSE et glacière, très bon marché. AMherst 9365. 82—R

CARROSSE Aristocrat de luxe neuf à vendre 31.00. YOrk 3848. 82—207-3 R

CINE caméra Paillard Bolex, complet 3 objectifs Berthiot 1½ x 15; Schneider 1½ x 25, Meyer 2.8 x 75. Posmètre, valises. Laisserais 550.00. LAncaster 1029. Soir 7-9. 82—209-2 R

CINE Kodak avec caisse f. 1. 9, 16 mm. Parfaite condition. 125.00. DUpont 1015. 82—208-2R

CLAVIGRAPHE, feuilles d'amiante, hélices d'avion. DUpont 8983. 82—208-2

CLAVIGRAPHE portatif, Remington, valise excellente condition, sacrifierais 45.00. CRescent 5211. 82—207-4 R

COUVRE-LITS EN CHENILLE
Surplus de manufacture, légèrement défraîchis, de 5.00 à 8.00. Dessins attrayants. Chenille Manufacturing Co., 116 S.-Paul ouest. 82—193-25

DACTYLOGRAPHES 1000, tous modèles Standard, $39.50. Plus nouveaux modèles avec toutes caractéristiques, $49.50. Garantie un an. Nouveaux dactylographes portatifs, 12 mois pour payer. 2098 Ste-Catherine ouest. FItzroy 3733. 82—193-25

ECHELLE extension neuve. TUrcotte 2781. 82—208-2 R

EVIER 18 x 30, CAlumet 5616, 6801 St-Dominique. 82—209-2 R

FOURNAISE avec brûleur huile complet, marchette métal. 2236 Mousseau. CLairval 0838. 82—R

GLACIERE à vendre 7.00, poêle avec brûleurs "Silent Glow". S'adresser 2188 Gauthier. 82—209-2 R

HABITS grandeur 42, bonne montre de poche, jacket heater, tuyaux, bois de chauffage. EXdale 5864. 82—R

JEUX de bagatelle de toutes sortes à vendre, 20.00 et plus pour particuliers ou restaurateurs. TAlon 4482. 1887 Beaubien Est. 82—208-4R

LESSIVEUSE, bicycle d'enfants, parfait ordre. 5871 Marquette. GRavelle 3858. 82—209-2 R

MACHINE à coudre, glacière Monarch, carpettes, sofa-boîte, balayeuse électrique, chaises, complets pour homme, robes pour dames, armoire à vêtements et autres articles. Aucune offre raisonnable refusée. 1022 Van Horne. 82—R

MANTEAU, paletot gabardine, rasoir électrique Packard, montre Romer 17 pierres pour hommes. TUrcotte 6289. 82—R

MIROIRS et dessus en verre sur commande. HArbour 1624 82—185-26

MOULIN laver, 2 glacières, 1 buffet. S'adresser AMherst 4456. 82—R

ONGUENT Cress pour oignons pour un vrai soulagement. Votre pharmacien vend "Cress". 82—

PEINTURE garantie 2.50 gallon, émail 2.75. Choix de couleurs. extérieur 4.50 et 6.00 gallon. 2101 AMherst Giffard 2576. 8614 De L'Epée. 3960 Notre-Dame Ouest. 82—193-25

PETIT camp transportable bon marché. 2159 Boul. Bernard, Tétreaultville. 82—

POELE bois et charbon, 35.00, carrosse 8.00. 8101, 9ième avenue, Ville St-Michel. 82—R

2 PORTES, 10 jalousies et châssis. 6349, 12e Ave. Rosemont. VIctoria 1879. 82—R

POUR vos décors chinois, véritables éventails importés, en soie noire, peints à la main, 20 pces diamètre $2.25 chacun. Livraison commandes postales C.O.D. Décorville - 4647 Christophe-Colomb. 82—4,6,9,11,13,16,18,20,23,25,27,30-R

REFRIGERATEUR, radio machine à laver, poêle, glacière usagés. 4582 Chabot. 82—20,21,23,25

SET chambre 4 morceaux, set cuisine. Chrysler convertible. 7659 Chabot, le soir. 82—209-2R

SCIE Delta multiplex 40-a, 1½ H.P., neuve, coûté 577.00, vendra 450.00. J. Cossette, 1085 Panet. FAlkirk 2010. 82—209-2

STATUE bronze pour décoration de parterres, 6 pieds hauteur. Visible 71 Dufferin Road, Hampstead. 82—207-3 R

STORES vénitiens, 0.35 pied carré. Toutes les grandeurs. Temps limité seulement. Appelez FItzroy 8198. 82—192-25

STORES vénitiens aluminium ou plastique couleurs variées installés dans votre maison entière avec léger dépôt balance payable 1.50 par semaine. A. Lefebvre. WEllington 1239. 82—193-25

STORES vénitiens en aluminium coquille d'oeuf seulement. 39 pieds carrés. Aussi stores vénitiens flexalum, ruban plastic 12 couleurs attrayants léger surplus TRenmore 8740. Emile Vétéran. 82—193-25

TABLE de ping-pong, 4 x 8 (2 sections 4 x 4). 25.00. Réal Lefebvre, 6362, 41e avenue Rosemont, après 6½. CLairval 6372. 82—R

TOURBE à vendre posée ou non. 8 à 10 p.m. AMherst 3457. 82—201-26

UN HUILEUR automatique de marque "Fess" ayant servi pour démonstration, installé 250.00. FAlkirk 9235. 82—209-3 R

YACHT genre Peterborough, ainsi que bicycle. 8624 Champagneur. 82—208-3 R

82-A Terre à jardinage

SOL traité, pelouse, jardin, 4 simple, 7 double. ELwood 1177. 82A—181-26

PELOUSE rocailles, terre, fleurs, ouvrage garanti. DUpont 5382. 82A—204-6 R

TERRE noire à vendre, tél. DUpont 9767. 82-A—209-2

84 Charbon - Bois - Huile

BOIS chauffage, bien sec, 13.00 le gros voyage. 1461. Barré. WIlbank 2303. 84—208-26R

BOIS DE CHAUFFAGE bien sec, 13.00 le gros voyage. WIlbank 2303. Geo Berichon. 1461 Barré. 84—193-25

RETAILLES bois franc, 26 sacs 5.00. 16, 3.00. CRescent 5734. 84—206-15 R

86 Fourrures

LOUAGE de robes de mariée, soirées, accessoires de mariée, boléro, fourrure. TRenmore 7881. 4074 Gertrude. Verdun. 86—193-25

86-A Vêtements

A 7647 DENORMANVILLE, robe de mariée, grandeur 12. VIctoria 5953. 86A—207-3 R

86A Vêtements

NON RECLAMES
HABITS SUR MESURES
Régulier $65.50 pour $34.95
Pantalons sport à partir de $4.95
77 CRAIG OUEST
5ième porte à l'est du terminus
AUSSI: 930 ST-LAURENT
86A—206-2

ALLEZ au studio des Elégantes louer toilette de mariée, soirée, baptême, fourrures. Vendons fleurs. Déménagé 5610 Saint-Laurent. VIctoria 9033. 86A—193-25

AUBAINE. Habits neufs, usagés, pantalons, souliers. Nook Tailors. 1033 Bleury. 86A—5,6,7,12,13,14,19,20,21,26,27,28

AUBAINE, neufs et usagés, complets paletots gabardine, tuxedos, pantalons, vêtements garçons. 1273 St-Georges. 86A—209-2

A VENDRE robe mariée avec traîne, payée 85.00, à sacrifice, 15-17 ans. HOchelaga 7892. 86A—R

BEL habit 38, 2 pantalons, cause trop petit. FItzroy 3395. 86A—R

BOTTINES NEUVES
Modèle militaire avec "clumsoles". Fer de l'armée au bout et talons. Toutes grandeurs. William Cyr, 3414 Ontario est. 86A—5,6,7,13,14,19,20,21,27,28

GARDE-ROBES complète à vendre 12-14, comprenant robes, costumes, blouses. Cause départ. PLateau 6083. 86A—R

HABITS, pantalons et gilets, neufs et usagés, au prix coûtant. Nous abandonnons les affaires. 102 Dorchester ouest. 86A—13,14,20,21,27,28

HABIT d'enfant refait dans habit usagé. 7006 Boyer. CAlumet 6102. 86A—193-25

ROBE de mariée dentelle blanche, grandeur 14 ans avec jupon et voile. CLairval 6545. 86A—207-3 R

ROBE mariée blanche, 13-14, haut satin, bas tulle et dentelle Chantilly aubaine. Valeur 150.00 pour 60.00. 9115 Foucher. 86A—R

ROBE mariée, cocktail, bleu poudre, diadème, 3539 Cuvillier. FAlkirk 4414. 86A—209-2 R

ROBE mariée dentelle, jupon satin, grandeur 11-12. 4611 Franchère. 86A—209-2 R

ROBE en sheer bleu, taille 15 ainsi que robes de cotonnade. Aubaine. GRavelle 8805. 86A—R

ROBE mariée bleue pâle, longueur à cheville, dentelle tulle, diadème, taille 12-14. GIffard 1574. 86A—209-2R

ROBE mariée. 488 S.-Jacques, Ville Saint-Pierre. DExter 2826. 86A—209-3R

ROBE de mariée à vendre, grandeur 22½, avec jupon en satin blanc. FRontenac 8274. 86A—207-3 R

SUPERBE robe mariée, blanche, grandeur 12. Importée France. FAlkirk 1034. 86A—209-2 R

TOILETTE complète mariée, dentelle chatilly bleue, cheville, 14. FRontenac 5978. 86A—207-3 R

VALISE main fibre 29 x 16, supports vêtements, parfaite condition 15.00. 2184, Sherbrooke Est. CHerrier 3984.

87 Fourrures réparées

FAITES réparer ou remodeler votre manteau de fourrure, avec nettoyage Hollander gratuitement. VEndôme 3188. 87—209-2

88 Effets bureaux et magasins

Bars comptoirs, cabinets, etc. Les accessoires pour restaurants fabriqués sur commande. Tous clubs, hôtels.
ACME RESTAURANT EQUIPMENT CO.
924-928 Notre-Dame O.
UNiversity 6-2981
88—193-25

ARTICLES de boucher à vendre, balance, moulin à viande. Aucune offre raisonnable refusée. NOrmandie 1-7235 après 9 p.m. 88—207-4 R

ATTENTION! Machines à additionner depuis $50; machines à écrire $35; pupitres pour la maison $20; pupitres pour le bureau $25; chaises $2.50; coffres-forts Kardex; tables, armoires. Neufs, usagés. Apex Furniture 663 St-Jacques ouest. UNiversity 6-1268. 88—193-25

BALANCES, caisses enregistreuses, dactylographes achetés, échangés, réparés. Landry Caisses Enregistreuses. 915 S.-Laurent. HArbour 2330. 88—193-25

CAISSE enregistreuse Burrough-Rexograph. Table métal, dactylographe Super-Speed. CLairval 7332. 88—20,23 R

CAISSES enregistreuses, balances, réparations. Mailloux. 450 Craig est. LAncaster 4414. 88—193-25

CLAVIGRAPHES (surplus gouvernement). 20% réduction, garanti. Machines additionner. Leonard Typewriter Co., 207 Craig ouest. HArbour 8723. 88—193-25

COFFRES-FORTS neufs et d'occasion Ahern Safe Co. Limited, 830 rue St-Jacques ouest. 88—2,4,6,9,11,13,16,18,20,23,25,27,30

COMPTOIRS à fruits, épicerie et de vérification à solder à prix d'aubaine. 5207 St-Laurent. 88—205-6R

COMPTOIRS Arborite, îlots à vendre, AMherst 6064. 88—207-6 R

COMPTOIR d'étalage réfrigéré, pâtisseries et délicatessen, 11 pieds, 4 tablettes, entièrement installé, garantie d'un an. $999.00. 5207 St-Laurent. 88—205-6R

COMPTOIR à viande neuf, entièrement installé, 10 pieds, un an de garantie, prix spécial $1250.00. 5207 St-Laurent. 88—205-6R

DACTYLOGRAPHES à louer délivrés même jour, raisonnable. BElair 7769. 88—201-26 R

DISTRIBUTEUR de bouteilles de Coca-cola, aubaine. 5761 St-Denis. 88—207-2R

EQUIPEMENT snack bar, enseignes néons et plomberie. FItzroy 4597. 88—209-2 R

FIXTURES fluorescentes, grande variété. Canadian Utilities. 182 Ste-Catherine ouest. 88—193-25

GLACIERE Coca-Cola électrique en parfaite condition, 175.00. 9758 Peloquin. DUpont 9029. 88 spc—208-3 R

INSTALLATION COMPLETE ET ACCESSOIRES DE MODERNISATION DE BOUCHERIES, EPICERIES ET RESTAURANTS
Trancheurs Gravity, mouleurs à viandes, balances, attendrisseurs, scies électriques pour la viande, caisses enregistreuses, comptoirs de restaurants, tabourets, tables, chaises, fontaine à soda, etc., réfrigérateurs commerciaux neufs et usagés garantis, termes faciles.
UNITED STORE EQUIPMENT INC. 4556 boul. St-Laurent. MArquette 9449 88—193-25

MACHINE à écrire ou louer, 2 mois 5.00. LAncaster 5318. 88—207-3

PUPITRE vernis pâle, bibliothèque en chêne 3 sections, comme neufs. TUrcotte 1631. 88 spc.—207-3 R

PUPITRE roulant, comptoir avec étagère, machine additionner 9 colonnes, chaises, pupitre plat Alfred Bissonnette, 604 William. 88—207-3

SUPERBE mobilier de bureau comprenant un pupitre luxueux, une table de téléphone, deux fauteuils et six chaises, un multigraphe modèle 1950 entièrement équipé avec accessoires et environ 150 disques non usagés de dictaphone et un Kardex, 16 tiroirs. S'adresser Roland Lamarre, 57 ouest, rue St-Jacques. PLateau 1125. 88—203-10

93 On demande à acheter

PL. 8270, Soir CA. 8159
PAYONS PLUS HAUT PRIX: MEUBLES, PIANOS, MACHINES A COUDRE, REFRIGERATEURS, CAISSES ENREGISTREUSES, PLOMBERIE ANTIQUE PORCELAINE, CRISTAUX.
IDEAL FURNITURE
93—193-25

A BESOIN
PIANO, MOULIN A COUDRE, MEUBLES DE MAISON ET DE BUREAU, PLOMBERIE, ETC. MArquette 7311 — DOllard 9359. 93—193-25

A BESOIN
MEUBLES MAISON ET BUREAU MOULIN A COUDRE, LAVEUSE CAISSE ENREGISTREUSE
HArbour 3663 — DOllard 0932
93—193-25

ACHETE toutes sortes de porcelaine, bibelots, tableaux, meubles antiques. EXdale 9518. 93—202-26

AI BESOIN piano, moulin à coudre et laveuse, meubles de maison et bureau, poêle émaillé blanc, plomberie. Plus hauts prix payés comptant. LAncaster 7924. 93—193-25

APPELER MILLER, MArquette 5130. Soir: ATlantic 7339. Payons gros prix, meubles, maisons, salle manger, dinette, sets chambre, studios, laveuses, pupitres, fillières. 93—193-25

PIANO paiera comptant, faut qu'il soit bon. F. Drouin. UNiversity 6-8804, 7 à 9 p.m. AMherst 5562. 93—208-6

PIANO DEMANDE
HArbour 3663 — DOllard 0932
93—193-25

PLUS HAUT PRIX PAYE
Pour articles usagés tels que: habits, outils, bâtons de golf, carabines, fusils de chasse, articles de sport, radios, valises, surplus de guerre, jumelles, etc. Magasin Champ de Mars. LAncaster 5482. 93—193-25

96 Commerce à vendre

A BAS prix, lingerie, rue centrale, 4 pièces, loyer bas, gros stock, prix aubaine. LAncaster 2074. 96—207-3

A BON MARCHE, restaurant sur Blvd Gouin, bonne place d'affaires, bon marché pour du comptant, cause autre commerce. BYwater 2887 ou BYwater 0992. 96—209-2 R

96 Commerce à vendre

Guardian Trust Co.
Fondée en 1897 55 ans de service

CABINES
12 cabines et maison en pierre de 8 pièces, bien meublée, nouvellement remis à neuf. Tous accessoires fournis, restaurant, 3 garages, salles de danse, situées sur bord de rivière, le plus bel endroit dans les environs de Montréal, terrain de 12 acres, eau courante chaude et froide dans chaque cabine, pièce isolée pour se doucher, établi depuis 20 ans. Prix $27,500. Comptant demandé $15,000.00.
A. BOISVERT
PLateau 8251 TRenmore 1319

Quincaillerie
Immeuble 3 étages où l'on exploite une quincaillerie avec succès depuis 20 ans et en vente à très bas prix. Local spacieux et chiffre d'affaires intéressant. Outre le magasin la propriété se compose de 2 logements de 7 pièces en parfait état dont un disponible à l'acheteur. Si intéressé à acquérir un commerce bien établi, ne manquez pas cette occasion. Pour plus amples renseignements, communiquez avec
A. DAGENAIS
PLateau 8251 YOrk 4576
DIVISION DES VENTES IMMOBILIERES
PLateau 8251 618 S.-Jacques O.
96—

ACHETEUR, maison de chambres, Ste-Catherine ouest, 10 chambres, bons revenus. Vendra 4,200. BElair 6158. 96—207-4

ACHETEURS sérieux, restaurant, 3 appts, bail, 1,200 comptant. AMherst 7732. 96—207-4

ACHETEURS sérieux, épicerie-boucherie licenciée, équipement neuf, loyer 75.00, bail 10 ans, termes comptant. Case 8731 La Presse. 96—206-5R

ACHETEUR voici une occasion, light-lunch, coin Lagauchetière près de Amherst, 1 grande pièce en arrière. Vraie aubaine $2,800.00, une entrevue vous convaincra, consultez Adrien Trudeau Realties, Reg'd., 168 N.-Dame Est, suite 204, MArquette 2264 jusqu'à 7 p.m. 96—

ACHETEURS, restaurant-épicerie, coin de rue, 3 appts arrière. Affaires 1,100, par semaine, loyer 60., bail 5 ans. Comptant 5,000, balance facile. Les Immeubles St-Hubert, 1459 Bélanger, TAlon 5869, DOllard 3022. 96—209-6

ACHETEUR sérieux, restaurant épicerie, patates frites, hot-dogs, loyer 35.00. Bail. FAlkirk 0060. 96—209-3R

ACHETEUR désireux d'un commerce payant établi depuis longtemps dans terminus d'autobus Montréal, restaurant light lunch, affaires 82,500.00, bail 5 ans. Toutes propositions raisonnables avec 10,000.00 comptant seront considérées par propriétaire malade. BYwater 6772. 96—208-2

ACHETEUR, 3 hôtels, bien situés. Vente ou échange. VIctoria 4601. 96—208-3

AI RESTAURANT avec logement séparé 4 pièces, district Nord. Vendra 1,700.
Ai restaurant avec 1 pièce, Lagauchetière, centre, vendra 700.
Dame Demers, 354 Ste-Catherine est, chambre 106. 96—207-3

AI PLUSIEURS maisons de chambres. Dame Demers. 354 Ste-Catherine est, chambre 106. 96—207-3

A MAGOG, Qué., commerce fruits et légumes, pâtisserie, liqueurs douces, magasin situé entre 2 banques, face bureau poste et commission des liqueurs, près Woolworth. Camion livraison panel 1950, chiffre affaires 1,400.00 semaine. Aucune offre raisonnable refusée. DOllard 1424. 96—206-5 R

15 APPTS, central, loyer 55. Informations MArquette 1873. 96—208-2

8 APPTS bien meublés, maison chambres WEllington 0727. 96—206-4R

A QUI LA CHANCE? Si vous avez $6,000.00 comptant, pourquoi ne pas profiter de cette aubaine. Propriété 2 étages, neuve de 3 ans, avec haut 4 appts, et bas, restaurant tout équipé pour repas, hot dogs, hamburgers, patates frites, avec appts arrière. Coin Dickson et Marseille, paroisse Notre-Dame des Victoires. CLairval 1456. Le soir, TUrcotte 3497. 96—208-4 R

A QUI LA CHANCE? lingerie pour enfants, beau site, rue Ste-Catherine est, à sacrifice promptement, cause maladie, stock, fixtures, 6,000.00. TUrcotte 4221. 96—207-3

A STE-JUSTINE STATION, hôtel près près de la gare, près des lignes Ontario. Vendra, très bonnes conditions, cause maladie. Complet avec ameublement. Téléphone 66 s 13. M. Villeneuve, propriétaire. 96—207-4 R

ATELIER de polissage et placage au chrome, à vendre, petit commerce prospère, prix raisonnable; loyer bas. WEllington 3554. 96—209-2 R

A TETREAULTVILLE, Snack Bar très moderne, bon chiffre d'affaires, très long bail, 2 appartements arrière, conditions à discuter. S'ad. 2324 rue Desormeaux, entre 7-9 p.m. 96—207-4 R

ATTENTION, pour cause de maladie, devons vendre immédiatement restaurant-épicerie, sur coin arrêt tramways, loyer seulement 45.00, bail 5 ans. Chiffre d'affaires 600.-700. par semaine. 2651 Ontario est. FAlkirk 0110. 96—208-3 R

ATTENTION, la chance de votre vie, cut rate tout équipé, comprenant ligne complète remèdes patentés, articles toilette, articles bébé, restaurant, magazines, smallwares, gros débit tabac et crème glacée, photographie, arrêt autobus, 2 pièces arrière, 90.00 chauffé, bail 3 ans, place d'avenir, idéal pour jeune pharmacien ou autre. 6722 Iberville, DOllard 0465. 96—207-3

AUBAINE, magasin fruits-légumes, Notre-Dame ouest. Prix 3,500. Affaires 1,100, semaine. GRavelle 9361. 96—

AUBAINE restaurant nord, bail 5 ans. Conditions faciles. MArquette 1897. 96—207-4

AUBAINE, valet service avec grosse clientèle, à vendre ou échanger. Cause maladie. Avec ou sans camion. HArbour 0943. 96—207-3 R

AUBAINE INCROYABLE
BIJOUTERIES PLEIN CENTRE
Pleine activité, à vendre cause de départ.
FAITES UNE OFFRE
LANCASTER 8350
96—208-3FR

AUBAINE
Obligé de vendre, cause maladie, épicerie-boucherie. Prix incroyable 3000.00 seulement. TUrcotte 6928. 96—208-3

AUBAINE snack-bar, gros chiffre d'affaires. Faites une offre. 3184 Ste-Catherine. FRontenac 3918. 96—206-5 R

A VENDRE maison chambres 8 appts, bail. S'adresser HOchelaga 6812. 2441 Ste-Catherine est. 96—206-6 R

A VENDRE ou échanger, lingerie avec mannequin, comptoir 2 belles grandes vitrines, située rue St-Hubert. CAlumet 7630. 96sp—204-6 R

A VENDRE beau restaurant très moderne 2 appts en arrière, belle place d'affaire dans partie neuf de Longueuil, autre commerce. 71 Ste-Catherine, Longueuil, coin St-Alexandre. 96—209-2R

A vendre étal de boucher moderne, 800.00 comptant, balance facile. 4726 Lafontaine. TUrcotte 2171. 96—208-3 R

A VENDRE, raison personnelle, shoe shine, restaurant, au centre des affaires, le seul à Sorel. 44A Prince. Tél.: 4210. 96—205-7

A VENDRE, garage outillé, moderne, 2 maisons, une louée. Magasin général. Prix raisonnable. Grande route. Ecrire case 8713 La Presse. 96—13,14,20,21

A VENDRE ameublement 32 appartements. Gros revenus Hôtel Alto, 9 Ste-Catherine ouest, Montréal. 96—201-10

A VILLE St-Pierre, restaurant à vendre, toutes marchandises et fixtures, long bail si désiré. ELwood 0114. 96—206-5 R

BEAU restaurant Light Lunch dans le nord de la ville. Bien équipé. Sur rue commerciale. Très achalandé. Prix $4,500.00. Accepterais condition. DOllard 1748. 96—205-7R

BISCUITERIE, pâtisserie très moderne, très beau magasin, bon chiffre d'affaires, long bail, loyer bas. Cause autre commerce. 7669 Central, Ville Lasalle. 96—13,14,20,21

BISCUITERIE-PATISSERIE à vendre. 3320 Ste-Catherine est. CHerrier 5046. 96—207-3 R

BON commerce épicerie-boucherie beau local, avec logement moderne cause de maladie, visible le jour seulement 96 Grenon, Pont-Viau 96—206-4R

BON light lunch, rue Ontario, 3 pièces meublées, très propre, affaires 800.00 semaine, comptant 4,000.00, balance facile. LAncaster 2074. 96—207-3

BOUCHERIE-épicerie licenciée, magasin fruits et légumes, clientèle mixte, dans bon quartier, pas de concurrence de magasins à succursales multiples. Propriétaire quitte la tiples. Propriétaire quitt la ville. ville. Ecrire case 198 La Presse. 96—209-2

BOUCHERIE-épicerie licenciée, cause maladie, par inventaire, MIssion 5-5231. 96—206-11 R

96 Commerce à vendre

CLEMENT REALTIES
5174 COTE-DES-NEIGES

HOPITAL MATERNITE
Grosse renommée, bien situé. Revenu 20,000.00 par année. Prix 50,000.00.

TAXIS AVEC GARAGE
Avec cottage " pièces, 15 taxis, atelier, etc. Gros revenu. Prix 130,000.

TOURIST ROOM
38 chambres. Revenu 36,000.00 par année

Pour autres aubaines, appelez: EXDALE 2661. 96—206-4

TAVERNIER DESIRE VENDRE SA MANUFACTURE DE
LIQUEUR DOUCE
Embouteilleuse automatique, 3 camions 165.00 population à desservir. Marques très bien connues. Prix 75,000.00. 134 London, Sherbrooke. Possibilité doubler. 96—203-10

BOULANGERIE à vendre tout équipée, avec camion et propriété en brique et garage, hangar, écurie et poulailler, vendra avec bons termes. S'adresser à J.-Paul Laframboise, St-Philippe d'Argenteuil, Qué. 96—209-2

BOUTIQUE de cordonnier à vendre, 16 Lagauchetière est. 96—209-2

BOUTIQUE nettoyage et pressage, machinerie moderne, propriété comprise avec logis au-dessus, vendrais prix raisonnable. S'adresser à 42 Hôtel-Dieu, Sorel, du mardi au jeudi seulement. 96—207-3R

BUREAU de poste, restaurant, 3 appts arrière, à vendre, 6,000.00. BYwater 0019 96—206-5R

11 CABINES, immeuble comprenant restaurant, garage, 2 logements de 5 appartements, moderne, situé près de Sherbrooke, 42,000.00, comptant requis environ 12,000.00. Ecrire à case 8745 La Presse. 96—209-2

COMMERCE général et propriété, seul dans la place. Chiffre d'affaires 1951 55,000. Logis 8 pièces libre. Comptant requis 15,000. Affaire très intéressante pour acheteur sérieux. Les Immeubles St-Hubert, 1459 Bélanger, TAlon 5869, DOllard 3022. 96—209-6

COMMERCE ameublement maison: accessoires électriques, frigidaires, etc. Affaires 1951 — 125,000. Grandeur magasin 7,000 pieds carrés, entrepôt 18 x 35. Très belle occasion pour acheteur sérieux. Les Immeubles St-Hubert, 1459 Bélanger, TAlon 5869, DOllard 3022. 96—

COMMERCE PAYANT
Un plan de nettoyage moderne situé à Québec. Bien établi. Toutes machineries neuves. Affaires annuellement $40,000.00. Chiffre d'affaires peut facilement atteindre $75,000.00 en peu de temps. Cause vente propriétaire a autres commerces en dehors de la Province. Prix $36,000.00. Personne sérieuse seulement. S'adresser casier 8730 La Presse. 96—205-6

COMMERCE de structure et fer ornemental, comprenant fer de toutes sortes, ainsi que l'équipement complet pour ce genre de commerce, soudeuse électrique, drill électrique, punch et couteau à fer, aussi bail. Pour plus d'informations, YOrk 0856. 96—209-2 R

COMMERCE transport 2 camions, licence L, ouvrage à l'année, bonnes conditions. 8154 Lajeunesse. 46—207-3

COMMERCE bois, charbon. Prix 2,000. CAlumet 3108. Après 6 heures. 96—206-5 R

CORDONNERIE près Ste-Catherine, bien équipée, bonne clientèle. Prix 1500.00. TUrcotte 6928. 96—208-3

CORDONNERIE à vendre, cause maladie, aucune offre raisonnable refusée. S'adresser 2000 Hogan. HOchelaga 7410. 96—209-2 R

CORDONNERIE, commerce chaussures, 7974 St-Hubert. Vendra 5,000. 96—14,18,20

COUR à bois et charbon, pour information, écrire boîte postale 280 Rawdon ou téléphonez 31. 96—209-4 R

CURB service restaurant. Vendons 100 douzaines hot-dogs par semaine. Patates frites, hamburgers, repas légers et journaux. Servons 7 manufactures résidant en arrière. Pour prix raisonnable. Loyer 60.00, BElair 0718. 96—208-3

EPICERIE-restaurant, 4 appts arrière. 1599 St-André, CHerrier 0431. 96—208-3 R

EPICERIE, boucherie licenciée, nord, 8,000.00. DOllard 6752. 96—12,13,19,20,26,27 R

EPICERIE-RESTAURANT, small wares, bon chiffre d'affaires, centre de la ville, 4 frigidaires, 4 appts arrière, loyer 25.00 par mois, sacrifierais. HOchelaga 2231. 96—208-2 R

EPICERIE, boucherie avec permis, commission liqueurs, rue Commerciale. Verdun, auto-service, gros stock, garnitures modernes, bail 5 ans, gros chiffre d'affaires hebdomadaire, prix 18,000. Reed's, 4834 ave Verdun, YOrk 5558. 96—207-3

EPICERIE restaurant, bail 5 ans, 40.00, 2 appts, 7,000.00. 1608 St-Christophe. FRontenac 0409. 96—208-2 R

EPICERIE licenciée à Sherbrooke, débit de bière l'an dernier 7536 douzaines, prix $8500.00, comptant $5000. Armand Lainesse, 35 Craig, Sherbrooke, P.Q. Tél. 3-1731. 96—208-5

EPICERIE licenciée, valeur avantageuse, dépense peu élevée. CHerrier 0518. 96—206-4 R

EPICERIE et boucherie licenciée, bon quota de bière. 4303 Bannantyne. 96—207-3 R

EPICERIE-restaurant, 4 appts, nord, 3 frigidaires. Gros stock, bonnes affaires. Prix 4,300.00, comptant 1,900.00. AMherst 7532. 96—206-4

EPICERIE licenciée, coin rue, 3 pièces arrière, vendrais cause maladie 6500.00, conditions. LAncaster 2074 96—207-3

EPICERIE licenciée, fruits, légumes, coin, sacrifice, cause fatigue. CAlumet 4610. 96—206-5 R

EPICERIE-restaurant, 5 appts bien meublés, pas d'agents. HOchelaga 0045. 96—209-4 R

EPICERIE licenciée boucherie, loin des magasins à chaîne, gros débit de bière, 45,000. d'affaires en 1951, loyer raisonnable. Prix 10,000., comptant 6,000., balance paiements faciles. "Nous Voir" Massé & Gauthier Inc. HEmlock 5318, soir O. Chabot, HEmlock 5246. 96—18,20

EPICERIE restaurant, gros inventaire 4 frigidaires, 5 appts meublés ou non, bail 4 ans, loyer 45.00. DOllard 1748. 96—R

EPICERIE et curb service au "Moulin Blanc" sur le chemin de la rivière des Prairies, 500 pieds de la rue Sherbrooke est, à vendre ou échanger pour propriété, cause de maladie, téléphone MIssion 5-4965. 96 sp.—

EPICERIE-boucherie licenciée, bail 9 ans., Pointe S.-Charles. WEllington 6406. 96—209-2

EPICERIE, boucherie, gros stock, fixtures modernes, bon chiffre d'affaires, 13,000.00, comptant 8,000.00. Pas d'agents. HOchelagga 9106. 96—209-3 R

EPICERIE avec logement, 40.00 par mois. Appelez après 7 heures FAlkirk 1474. 96—R

EPICERIE-restaurant, fruits, etc., 2 magasins, 4 pièces arrière, bail, 622 Létourneux, coin Ste-Catherine. 96—R

EPICERIE - restaurant, coin, 3 appts, affaires 1100.00 semaine, comptant 5,000.00, balance facile. FAlkirk 0126. 96—R

EPICERIE self-service, moderne, 2 appts, léger comptant, 1501 Sauvé. 96—R

EPICERIE licenciée à vendre, pas d'agents. S'ad. 4289 Des Erables. 96—208-3R

EPICERIE, gros stock, bon chiffre affaires, cause maladie, faut vendre. Prix 6,000.00, aubaine. CHerrier 9923. 96—209-2

EPICERIE-BOUCHERIE à vendre, bonne clientèle, établie depuis 25 ans, seule dans le village de Pointe-du-Lac, à vendre cause abandon des affaires. Toute personne sérieuse, s'adresser au Bureau de Poste, Pointe-du-Lac. 96—204-8

ETAL de boucher complet à vendre, loyer 35.00 mois. Aubaine. 252 De Courcelle. FItzroy 1827. 96—207-4R

ETAL de boucher, bonne clientèle, fixtures modernes, avec camion MERCURY 49 panel, sacrifice. Marché St-Jacques, étal 11. CHerrier 5241. 96—208-3

ETAL boucrerie, marché. Etabli depuis 20 ans. Loyer 80.00 par mois. Profit net 25,000.00 par année. Gros et détail, fournisseur des maisons religieuses. EXdale 3044. 96—208-2

FERRONNERIE avec commerce d'huile à chauffage, comprenant 2 camions citernes. Le tout 11,500.00. EXdale 4004. 96—207-4

FERRONNERIE, longtemps établie, nord. Affaires 60,000.0. Bail 10 ans. Vendra 48,000.0. Comptant 28,000.00. BElair 6158. 96—205-6

FLEURISTE, rue St-Denis, bonne clientèle, logement 8 pièces, BElair 1742. 96—18,20 R

FRUITS, LEGUMES PATISSERIE
Magasin moderne fruits et légumes plus vente fameuse pâtisserie Richtone. Site idéal. Argent à faire à volonté. Aucune offre raisonnable refusée. DOllard 0273. 96—209-2 R

FORT Chambly magasin fleuriste à vendre, téléphone Chambly 277-J. 96—206-4

GARAGE à vendre avec outillage, garage complet. Places pour huit chars. HArbour 3550 de 8 à 6 soir. 96—206-5 R

GARAGE tout outillé. CLairval 0271. 96—206-5 R

GARAGE en opération avec maison moderne, entre Ottawa et Montréal sur route no 8. F. Schryer, Pointe-aux-Chênes, Québec. 96—206-3 R

96 Commerce à vendre

OCCASION SPECIALE
MAGASIN FLEURISTE
Situé rue Mont-Royal près St-Hubert, poste établi depuis 10 ans, grosse clientèle. Faut voir pour apprécier. Valeur et occasion 4,000.
WELLINGTON REALTIES
1925 Wellington
WEllington 3669-1866
Ouvert 9 a.m. à 8.30 p.m.
96—

ACHETEURS D'HOTELS ET TAVERNES
Voyez un bureau d'agents d'immeubles consciencieux. R. Daigneault, Les Immeubles St-Hubert Enrg., 1459 Bélanger. TAlon 5869. DOllard 3022. 96—193-25

GARAGE très bien situé, très achalandé, le plus beau site dans St-Jean-Québec, grandeur 80 x 100, logement 6 appts, le propriétaire obligé de se retirer, qu'auriez-vous à offrir en échange. HOchelaga 1546. 96—207-3 R

GARAGE à vendre avec équipement, VEndôme 3911. 96—204-6 R

GARAGE 4 places, parking 7 automobiles, équipement complet. Prix 2,900.00, conditions faciles. Pouliot, PLateau 5759. 96—209-2

GARAGE et station de gazoline, situé sur boulevard Montréal, Ste-Anne de Bellevue, logis privé, prendrais échange. EYwood 5820. 96—207-4R

GOLDEN LAKE, magasin général et maison. Stock, tout équipé, 6,000. Comptant 3,000. HOchelaga 7871. 96—20,23,24 R

GRAND terrain à vendre, couvert avec voie d'évitement. HOchelaga 8989. 96—209-2 R

HOTEL Chalet Bonny, licencié, Ste-Marguerite du lac Masson, sacrifiera, cause maladie. Informations, DUpont 8521. 96—209-2 R

HOTEL licencié, Co. Soulanges, 11 chambres, bon quota, vente ou échange, propriété. Information: TRenmore 5056. 96—17,20,21

HOTEL dans Laurentides, licence complète B, grill, 18 chambres, vendra, échangera. Pour informations: DUpont 2801. 96—208-10R

HOTEL 8000 douzaines, 15 milles Montréal, $18,000.00 comptant, pas agent. Ecrire Case 8755 la Presse. 96—20,27

HOTEL PRES MONTREAL
25 chambres, grill, taverne, très gros quota, 75,000.00 comptant, balance facile. VIctoria 7779. 96—207-3

IMPRIMERIE, installation moderne, bien située vendrais, échangerais. DUpont 6717. 96—209-2

KIOSQUE de journaux, coin de correspondance, partie nord. Vraie aubaine. VIctoria 1831. 96—207-4

KIOSQUE de journaux, Boul. Pie IX et Masson. 96—209-2 R

LIGHT LUNCH, long bail, 75.00 chauffé, 12,000.00. Sacrifiera 9,000.00 comptant 2,500.00, balance facile, accepterais échange auto, propriété. 8130 St-Hubert. 96—207-3 R

LIGHT-LUNCH neuf, belle grande cuisine, long bail, sacrifiera cause maladie, comptant 2,500.00, balance facile, après 7 heures. 798 Victoria, Montréal-Sud. 96—209-2 R

LIGHT LUNCH 2 pièces, affaires 450.00 semaine. Prix 3900.00. Prendrais échange, chalet, automobile. PLateau 5759. 96—207-2

LIGHT LUNCH, quartier commercial, 700.00 affaires, cause maladie. 812 Bonsecours. 96—19,20,23

LIGHT LUNCH, près St-Denis, 1 pièce, très propre, faut vendre, départ 1200.00. LAncaster 2074. 96—207-3

LIGHT lunch à louer ou vendre. Pas agents. HOchelaga 0174. 96—206-5 R

LUNCH BAR près rue Mont-Royal avec logis 6 appts au-dessus du restaurant, bail 4 ans, conditions faciles, 4470 Christophe - Colomb, FRontenac 0029. 96—16,19,20,21 R

LINGERIE bien située à sacrifice. Bonne clientèle. Bail. Cause maladie. BElair 5011. 9½ à 5½. 96—206-5 R

MAGASIN d'articles électriques avec rayons de disques et service, Montréal-Ouest. EXdale 3693. 96—207-26 R

MAGASIN corsets et brassières. 2359 Beaubien est. 96—207-4R

MAGASIN chapeaux pour dames, bonne clientèle. Faut vendre cause maladie, 1838 Beaubien est. 96—206-5

MAGNIFIQUE pension, hiver-été, 18 chambres louées, seule dans la place. Bord de l'eau, revenu net 4,000.00. Comptant 7,000.00. TUrcotte 6928. 96—20,21,25

MAISON de chambres, 12 appts bien meublés. Revenu 115.00 par semaine, avec bail. GLenview 2564, soir CRescent 5893. 96—207-4

MAISON aptps, neuve, à Hull ou à échanger à Montréal ou aux environs de Montréal. Revenus 5,220.00 par année, pour toutes informations; HEmlock 2518, G. R. Fusère. 7722 rue Central, Ville Lasalle. 96—13,14,20,21

MAISON chambres, 8 pièces, sur St-Denis, très propre. CRescent 5634. 96—208-2 R

MAISON de chambres, meubles neufs, vendrais, échangerais automobile, FRontenac 9744. 96—208-3 R

MAISON chambres 9 pièces, occasion. 4841 St-Laurent, HArbour 0929. 96—208-2

MAISON 11 chambres, lavabos, système huile. Revenu 5,720, 24,000. Offre acceptée. UNiversity 6-2353. HOchelaga 3539. 96—19,20,23

MAISON de 12 chambres avec propriété, 3,640, revenu annuel. Prix 15,000.00, comptant 6,000.00. Aucun paiement à faire avant 5 ans. HEmlock 1292. 96—R

MAISON 8 appartements chauffés, bail 5 ans, aubaine. PLateau 2093. 96—208-2

MAISON 17 chambres, propriété, luxueusement meublées. Revenu 3,900.00 — 23,000.00. UNiversity 6-2353. VEndôme 0545. HOchelaga 3539. 96—20,23,25

MAISON touristes, système, bail, gros revenu, 5,500.00, meilleure offre. 449 Ontario ouest. 96—208-3 R

MAISON chambres bien située pour médecin, avec propriété 10 chambres. Revenu 6,080. Nous avons aussi plusieurs autres en mains. GLenview 4691, soir FItzroy 4212. 96—206-5

MAISON chambres à vendre. Bonne localité, avec bail. HArbour 1576. 96—209-6R

MAISONS de chambres 8-9 pièces, s'adresser 1189 Ste-Elisabeth. 96—206-5

MANUFACTURE de portes et chassis, à vendre, avec logement et entrepôt. S'ad. TUrcotte 3835. 96—208-3 R

MERCERIES, hommes et femmes, centre industriel, vendrait petit comptant. Perte gérant, engagerait homme sérieux ou couple avec références. R. Malo, Joliette, Tél. 7129. 96—5,6,7,12,13,14,19,20,21,26,27,28

OCCASION nord de la ville, rue St-Dominique, light lunch des mieux équipés ainsi que logement de 4 pièces avec chambre de bain. Aubaine $4200. Comptant requis $3000. Consultez Adrien Trudeau Realties Reg'd, 168 N.-Dame est, suite 204. MArquette 2264, jusqu'à 7 p.m. 96—

OCCASION, épicerie restaurant à vendre, bon poste, magnifique logement, cause santé. Information TAlon 0108. 96—208-2

OFFRE exceptionnelle pour personne intéressée. Restaurant dans Laurentides, 45 milles de Montréal, grand lac, comprenant chalets, chaloupes, tennis, affaires à l'année. Propriétaire désire se retirer. CRescent 9533 de 9 à midi. 96—6,13,20,27

PATISSERIE à vendre, 373 Blvd Taschereau, Pont-Viau, après 3 hrs. 96—209-2 R

PERMIS de transport général léger, bien établi avec contrat, trois camions 1950-51, parfaite condition, comptant ou termes. HArbour 3057. 96—209-3 R

9 PIECES. Loyer 60.00. Vendra 2800.00; 12 pièces, loyer 90.00, vendra 3800.00; 15 pièces vendra 5700.00; 20 pièces, 16,500.00. Comptant ou termes. LAncaster 6347. 96—209-2

PHARMACIE à vendre bon site, conditions de vente avantageuses par inventaire ou en bloc. 1807 Laurier est. 96—209-2

PHARMACIE avec long bail, loyer 65.00. Prix 5,000.00. HArbour 7934. 96—13, 16, 18, 20

POSTE d'essence et restaurant sur route nationale numéro 11 Montréal-St-Jérôme, nouvellement construit, moderne, bien équipé, grand terrain pavé, réelle opportunité. Requiert de 5,000.00 à 10,000.00 comptant, doit être bilingue. Appelez GLenview 4254, M. Larivière, entre 9 hrs et midi. 96—206-5 R

RESTAURANT, smallware, très bon poste, 3 pièces arrière, bail 3 ans, cause maladie. FRontenac 0342. 96—208-3

RESTAURANT light lunch, smallwares, coin de rue, très bon chiffre d'affaires, façade avec 350 pieds de Neon, fixtures modernes, loyer 30.00 par mois, bail 9 ans, 2 appts arrière conditions faciles. Visible soir après 9.30 1552 Cuvillier. 96—206-5 R

RESTAURANT salle à manger, magnifique aubaine, site idéal, grand terrain stationnement, terrasse près parc Belmont et gare C.P.R. bail 5 ans, affaires 45,000.00 par année, sacrifierait cause maladie, comptant 5000.00, balance termes faciles. Pas d'agents. Informations: DUpont 0244 après 7 p.m. 96—208-3 R

RESTAURANT, light lunch, smallware, bien situé: 1 pièce, très propre. Sacrifierais, départ, 1,200.00. LAncaster 2074. 96—208-3

RESTAURANT moderne, bon chiffre d'affaires. Rue Ste-Famille, Boucherville. Téléphone 697. 96—201-10R

96 Commerce à vendre

BOWLING VERDUN
14 allées, 2 salles de réception, restaurant, gros revenu. Prix 180,000.00 incluant bâtisse 3 étages, construction 5 ans. Prendrais échange de propriété ou balance de prix de vente. Réduction pour comptant. Pour informations, Verdun Realties, 4843, Verdun. YOrk 3264, soir TRenmore 5618. 96—209-3

RESTAURANT-épicerie, prix 3,000.00, comptant 1,500.00 avec 3 grands appts arrière. Cour, près St-Zotique. Affaires 350.00 par semaine. DOllard 1748. 96—205-6 R

RESTAURANT centre, 3 grandes pièces, bail 5 ans, 1,200.00 comptant, balance très facile HArbour 6512. 96—205-5

RESTAURANT à vendre, échanger ou louer, bon pour couple. 16 Place du Marché, St-Laurent. 96—205-6 R

RESTAURANT, épicerie à vendre, 554 Iberville, 5 appts, libre, bon bail, cause fatigue. 96—206-4 R

RESTAURANT light lunch, bon poste, 1,000.00 comptant, balance facile. 5551 Hadley. POntiac 6-3127. 96—206-5 R

RESTAURANT, licence light lunch avec bail 3 ans, 42.00 par mois, 3 appts, salle de bain pour vente rapide, 1,900.00 pour argent comptant. 6256 Bordeaux. 96—206-4 R

RESTAURANT light lunch, 2 appts, central, près MacDonald Tobacco. Affaires 600.00 semaine. Prix 3,500, termes. AMherst 7532. 96—206-4

RESTAURANT light lunch, coin de rue, près 4 manufactures, 1 appt., affaires 600.00 semaine, prix 3,500.00, comptant 1,000.00. DOllard 1748. 96—206-5R

RESTAURANT épicerie, grand logement, long bail, 2098 Clark. BElair 0537. 96—209-3R

RESTAURANT smallware, 5 pièces, affaires 500.00 semaines. Prix 6500.00. Prendrais échange propriété, Pouliot. PLateau 5759. 96—209-2

RESTAURANT rue St-Hubert 60 personnes assises, 3 appts pour vous loger. TUrcotte 3086. 1317 Papineau. 96—6,7,13,14,20,21,27,28

RESTAURANT à vendre, 4 apparts arrière. 1592 Ste-Elizabeth 96—201-10 R

RESTAURANT snack bar, transfert autobus, rue commerciale nord ville, accepterais camion échange. DOllard 0387. 96—209-8 R

RESTAURANTS, bon revenu, peu de dépenses, comptant 2,500. ou plus. CHerrier 5641, de 9 à 6 hrs. 96—208-2

RESTAURANT light lunch, centre manufacturier, 2 pièces arrière, termes. 1349 Lafontaine. 96—208-3 R

RESTAURANT, fixtures modernes, affaires 1500.00 semaine, 5 employés, prix 20,500.00 avec propriété 2-5, 1-7 libre, terrain 60 x 100, maison 45 x 57. Revenus annuels 5040 00 Prix 32,000.00, comptant à discuter. HArbour 0418. 96—18,20,23

RESTAURANT light lunch, situé près manufacture. 2149 Masson. 96—209-2 R

RESTAURANT moderne, propriété, garage, logement, propre. Curb-Service, repas légers, grand parking, 130 x 130, Fourche, Chemin Pont-David, près Montréal. 1100 camps, clientèle passante, résidence. Affaires été, 30,000.00. Prix 24,000.00. Comptant 12,000.00. AMherst 7532. 96—2,4,6,9,11,13,16,18,20,23

RESTAURANT, vente, 2 appts arrière, très propre. FRontenac 3285. 96—

RESTAURANT snack bar, coin Laurendeau,Champigny, équipement moderne avec 4 grands appts. HEmlock 2851. 96—209-2 R

RESTAURANT light-lunch, 3 appts, coin Chateaubriand - Bellechasse. 6201 Chateaubriand. 96—209-3 R

RESTAURANT delicatessen snack-bar avec salle d'amusements, rue commerciale. FAlkirk 0340 entre 6 et 7 p.m. 96—209-2 R

RESTAURANT Olympia, bien connu depuis 25 ans, fixtures modernes, un très beau site, cause de vente maladie, Ste-Thérèse de Blainville, tél. 9002. 96—14,14,20,21,27,28

RESTAURANT - épicerie, propriété 1 étage, garage, seul sur rue commerciale, très bon poste, 30 ans établi. 4674 Delaroche. CHerrier 0474. 96—18,20,23 R

RESTAURANT. Véritable mine d'or. A terminus d'autobus et endroit de correspondance, snack-bar avec fontaine. Tous les rafraîchissements et le chocolat s'y vendent à 10 cents. Clientèle quotidienne de 3,000 personnes. Loyer $65.00, bail 8½ ans. EXdale 3044. 96—208-2

RESTAURANT-LUNCH, 3 appts. Salle de pool, 3 tables, situé à Terrebonne. Seul dans place. Belle installation spacieuse. Coin rue centrale. Loyer bas, bail. Très propre. Profit net assuré, 5,000.00 année. Prix 6,000.00. AMherst 7532. 96—6,10,13,17,20,23,27,30

RESTAURANT-épicerie à 1,800.00, 2 appts, viande froide. 1903 Wolfe. 96—208-2 R

RESTAURANT light lunch, coin central. Affaires 700.00 semaine. Prix 6,500.00. Comptant 3,500.00. Pouliot, PLateau 5759. 96—209-2

RESTAURANT light lunch, smallwares, rue commerciale, 2 grands appts arrière. Bon chiffre d'affaires Prix 3,300.00, comptant 2,000.00. HOchelaga 2231. 96—208-2 R

RESTAURANT lunch, repas complets, en face marché, rue commerciale, tout bien équipé. Prix 4,800.00. Termes ou offre. AMherst 7532.

RESTAURANT tout équipé, à vendre avec comptoir light lunch. 3540 Parc. 96—208-3 R

RESTAURANT coin Marie-Anne et Berri, 600. par semaine, bail 5 ans, avantage de connaître commerce 3 jours avant la vente 4,000. Cause santé. 475 Marie-Anne Est. MArquette 0045. 96—209-2 R

RESTAURANT-épicerie viandes froides, 5 appts. 9,000.00, comptant 5,000.00. Pas d'agents. VIctoria 1394. 96—209-2 R

RESTAURANT repas légers, Montréal-Nord, face théâtre, affaires $600.00, avec beau logement 6 pièces, pas d'agent, bonne condition. Cause maladie. DUpont 0160. 96—209-2

RESTAURANT, station gaz, seul dans village, bon marché. S'adresser Mme Louise Bélanger, Ste-Lucie Doncaster, Co. Terrebonne, téléphone 427 s 2. 96—209-3 R

RESTAURANT épicerie, viandes froides, journaux, smallwares, coin de rue, clientèle établie, seul du genre, conditions. 10845 Blvd St-Michel. DUpont 0263 96—209-3 R

RESTANRANT à vendre, bon poste, cause fatigue. 1465 Ste-Elizabeth.

RESTAURANT-EPICERIE, Rosemont, 3 pièces, léger comptant, aubaine. LAncaster 2074. 96—207-3

RESTAURANT, 40.00 par mois, long bail, pas d'agents. 4021 Adam. 96—208-3R

RESTAURANT à vendre, 2 appts en avant, pas d'agents. 4247 Bellechasse. 96—207-3 R

RESTAURANT équipement complet, moderne, repas légers et repas complets. 1827 Plessis. 96—208-2 R

RESTAURANT bien situé, bon spot, 2087 boul. Perras, VEndôme 0087. 96—206-5 R

RESTAURANT épicerie 3 appts, aubaine, cause maladie FAlkirk 0357. 96—209-2 R

RESTAURANT-épicerie, station gazoline, parking, terminus autobus, loyer 50.00, appt., 3,500.00, stock compris. 291 boul. Ste-Rose ouest, téléphone 9003. 96—208-3R

RESTAURANT neuf à vendre ou louer, tout équipé. 3460 Côte St-Michel. DUpont 1671. 96—208-3 R

RESTAURANT light lunch, situé dans Ahuntsic, avec 6 appts, bail 5 ans. Affaires 700. semaine. Prix 6500.00. Moitié comptant. TUrcotte 6879. 96—203-9

RESTAURANT-épicerie, 600.00 par semaine, bien équipé, 2 grandes vitrines, 3 appts arrière. GLenview 2564. soir CRescent 5893. 96—207-4

RESTAURANT bon marché à vendre, 7400 St-Hubert, 2 belles pièces arrière, cause d'autre commerce, pas d'agents. 96—209-2 R

RESTAURANT, bon chiffre d'affaires, 4 pièces arrière, obligé de vendre. 2289 Joliette, CHerrier 0025. 96—207-3 R

RONDE de lait Ferme St-Laurent, 70 gallons. GRavelle 6793. 96—208-3

RONDE de viande en gros, à vendre, avec camion, bon revenu, affaires 150,000.00 par année, faut vendre cause maladie et autres occupations. NOrmandie 1-7235, après 9 p.m. 96—207-4R

RONDE de lait et de gâteaux à vendre. TRenmore 1835. 96—207-5 96—207-4

RONDE de chips "Maple Leaf", camion récent, clientèle protégée. Bons profits. Travail facile. Après 7 p.m. 6225, 10e Rosemont. 96—208-2 R

RONDE de gâteaux avec camion ¼ tonne. CRescent 3594 96—208-3 R

ST-CHRYSOSTOME, épicerie et restaurant à vendre, cause mortalité Situé près église. Information AMherst 7758. 96—R

SALON de coiffure 2351 Notre-Dame ouest. Prix 1750.00. 96—208-3

SALON de coiffure avec grand logement meublé. 4635 St-Laurent. 96—206-5

SALON barbier, 2 chaises, moderne, loyer 30.00, 1 appt meublé, prix 2,350.00, conditions. LAncaster 2074. 96—208-3

SALON coiffure moderne, 1 bas. Capacité 4 coiffures. Affaires 500.00 à 600.00 semaine. Coin correspondance, sur Beaubien, central, très propre, belle installation. Plancher en tuile. Loyer raisonnable, bon bail. Prix 7,000.00, comptant 4,000.00. AMherst 7532. 96—31mai,2,4,6,9,11,13,16,18,20,23,25

96 Commerce à vendre

MANUFACTURE
PRODUITS ALIMENTAIRES FAISANT AFFAIRES PAR TOUTE PROVINCE QUEBEC, DEPUIS 18 ANS. TOUT EST VENDU COMPTANT. INSTALLATION MODERNE. GROS CHIFFRE AFFAIRES PLUS PROPRIETE RAPPORTANT 1,920.00 REVENU. ECHANGE PROPRIETE. CHerrier 1235. 96—208-3

SALON coiffure, 3 cabines. Clientèle choisie. A vendre, cause maladie. ATlantic 4844. Soir. ATlantic 1490. 96—201-15 R

Snack BAR, installation moderne. Affaires 900. par semaine, 6 pièces au dessus, bail 5 ans. Faire offre, faut vendre. Les Immeubles St-Hubert, 1459 Bélanger, TAlon 5869, DOllard 3022. 96—209-6

SNACK BAR bien installé près théâtre, affaires $650.00 semaine. 1365 est Ontario. CHerrier 0493. 96—209-2 R

SNACK BAR, centre manufacturier, affaires 400.00 semaine, 4 pièces. Comptant 1400.00, balance facile. LAncaster 2074. 96—207-3

ST-HENRI, restaurant light lunch, près des manufactures, 5 appts, en arrière, affaires 8 à 900 semaine, prix 4,500.00, moitié comptant. HArbour 3007. 96—205-5

SNACK-BAR à vendre, très moderne, très bonne clientèle. Cause fatigue. TRenmore 0183, coin Allard et Hamilton. 96—208-3R

STAND de taxis à vendre ou à louer, avec 3 chars, s'adresser à 4038 Ste-Catherine Est. CHerrier 4469 ou 3120 Dandurand, AMherst 5785.

STATION service, 3404 Iberville, coin Sherbrooke. 96—209-2 R

STATION de service à vendre, installation moderne, située rue centrale. S'adresser TUrcotte 3161.

STATION de service bien située, acheter équipement comptant. Autre commerce. CAlumet 0004.

TAVERNES, bon quota, comptant 25,000 ou plus. CHerrier 5641, de 9 à 6 heures. 96—208-2

TAVERNE barils 650, moderne, comptant 35,000.00. HOchelaga 2496. Soirs: WAlnut 2342. 96—208-2 R

TAVERNE 1550 barils, moderne, profit net. 31,285.00. HOchelaga 2496. Soirs WAlnut 2342. 96—208-2 R

TAVERNE
1000.00 chiffre d'affaires semaine. Loyer 120.00. Bail 10 ans, 75,000.00. Comptant 35,000.00. VIctoria 7779.

TAXI vétéran de luxe, Dodge 1950, 300.00. Balance à semaine. VIctoria 4111 après 6 hres. 96 spc—209-2

TAXI Pontiac 50, Lasalle, bonne condition. 1155 Sanguinet, avant 5. 96—209-2R

TAXI LaSalle Chevrolet 1950, parfait ordre, 6262 Denormanville. 96—208-3

TAXI Ford 1951. 1500 comptant. Balance Finance. CLairval 9150. 96—209-2R

TAXI Diamond Pontiac 1950, très bien équipé, permis 1952, après 3 hrs. FItzroy 2646. 96—206-4

TOURISTE 22 chambres, Ouest, revenu 400.00 semaine. Information PLateau 2093. 96—208-2

TOURISTE, rue Drummond, 12 chambres, bon revenu. Vendra propriété. BElair 2874. 96—207-4

TOURISTE, acheteur sérieux, 19 chambre, licence d'hôtel, bien meublées, eau courante, bon bail, chauffé, central, Ste-Catherine, St-Laurent, longtemps établi. Profits illimités. Si vous êtes sérieux, voyez ceci. Le plus propre hôtel. Prix 12,000.00. PLateau 0229. 96—20,23,25,27,30

TOURISTE 12 pièces, visible 4-8 heures, cause maladie. 1454 Mansfield pas d'agents. 96—207-3 R

TRANSPORT 3 camions. Gros revenu. Prix 7,500.00. EXdale 4004. 96—207-4

VALET service à vendre, tout équipé avec appt arrière meublé, prix raisonnable. 4203 Delanaudière. CHerrier 2939. 96—209-2 R

VALET Service bien équipé, petit capital requis. FAlkirk 0111.

VALET Service, tailleur, tout équipé. Gros chiffre affaires. 2002 Nicolet.

VALET service à vendre, petit loyer. 566 Villeray. 96—207-3R

VALET Service à vendre, aucune offre refusée. 4586 St-André. 96—209-2 R

VALET SERVICE, 1817 Laurier est. Pour information. CHerrier 4035. 96—206-5

VENDRAIS ou échangerais pour maison de chambre, beau restaurant situé à Ste-Adèle, gros chiffre d'affaires, 3,800, termes discutables. Tél. HOchelaga 7898. 96—209-2

VILLE LASALLE, centre résidentiel, 3 logements, neuf, 1-5 pièces vacant, arrêt d'autobus, très bonne construction. Revenu 2,160.00. Prix 19,000.00. Comptant 9,000.00, balance termes faciles "Nous voir" Massé & Gauthier Inc. HEmlock 5318. Soir O. Chabot. HEmlock 5246. 1—18,20,21

96-A Commerces à louer

A ST-JOVITE, garage et restaurant bien équipé à louer. S'adresser à R. Marier, St-Jovite, tél. 607-5. 96A—204-14

A SOREL, 45 milles, Montréal, magasin avec 4 grands appts. 7555 St-Denis. CAlumet 8752. 96A—R

BON COMMERCE d'épicerie, boucherie, beau local, cause de maladie. Visible le jour seulement. 96 Grenon, Pont-Viau. 96A—206-4

BOULANGERIE équipée, avec logement 5 pièces, située à Sorel. Téléphone 2271, FRontenac 6912. 96A—207-4R

RESTAURANT à louer avec équipement de cuisine, frigidaire, tables, chaises, poêle à barbecue, piano et micro, 125 pieds long, à St-Joseph du Lac, 1½ mille, passé l'entrée Pointe-Calumet sur la route Oka. Tél. 4255. M. J. Trottier, prop. 96A—209-2

RESTAURANT et poste d'essence route Montréal-Joliette, maison 5 chambres, doit être bilingue. Appelez M. Larivière, GLenview 4254 entre 9 hrs et midi. 96A—206-5 R

RESTAURANT avec logis, nord de la ville, beau chiffre affaires, bail, loyer 30.00. CAlumet 0166. 96A—206-5 R

VILLE LASALLE, centre résidentiel, 3 logements, neuf, 1-5 pièces vacant, arrêt d'autobus, très bonne construction. Revenu 2,160.00. Prix 19,000.00. Comptant 9,000.00, balance termes faciles "Nous voir" Massé & Gauthier Inc. HEmlock 5318. Soir O. Chabot. HEmlock 5246. 96—18,20

97 Commerces demandés

ABSOLUMENT besoin maison de chambres ou commerce tous genres. Pour vente rapide, confidentielle. Pouliot. PLateau 5759. 97—207-2

ABSOLUMENT argent comptant pour tous genres commerces. Informations AMherst 4805. 97—

ABSOLUMENT besoin, maison de chambres ou commerce. Tous genres. Pour vente rapide, confidentielle. Pouliot. PLateau 5759. 97—209-2

ABSOLUMENT besoin maison chambres ou restaurant avec apparts. LAncaster 2074 97—207-3

ACHETERAIS hôtel environs Montréal. Prix raisonnable. Ecrire détails. 10636 Waverley. 97—20,21,25

ACHETERAIS maison de chambres d'un particulier. Pas d'agents. GLenview 4691. Soir FItzroy 4212. 97—206-5

ACHETERAIS maison chambres, propriété ou non. UNiversity 6-2353 HOchelaga 3539. 97—19,20,23

ACHETERAIS commerce ou maison chambres, pas d'agents. FAlkirk 3770. 97—207-3

ACHETONS tous genres commerces, ville campagne. Payons comptant. FRontenac 7712. 97—194-24

ACHETERAIS MAISON DE CHAMBRES D'UN PARTICULIER. BELAIR 2874. 97—193-25

ACHETERA maison chambres avec ou sans propriété comptant. TRenmore 2918. 97—193-25

AI ARGENT, hôtel ou taverne. CAlumet 5823. 97—207-3

AYANT vendu mon magasin, achèterais une maison chambres avec propriété. Paierais le tout comptant. HArbour 7934. 97—13,16,18,20

CONSULTEZ-NOUS pour vendre, acheter, commerce ou propriété. Discrétion absolue, transaction rapide. 4025 Hochelaga. TUrcotte 6928. 97—208-6

PARTICULIER désire acheter taverne, hôtel ou bonne maison de chambres, pas d'agents. DUpont 8983. 97—208-3

98 Occasions d'affaires

A LOUER ou à vendre, avec ou sans 2 tables, approprié pour magasin de nouveautés 3503 St-Laurent. 98—209-3

DESIRE acheter ou s'associer, entreprise industrielle ou de gros, n'importe où au Canada ou aux Etats-Unis. Discrétion assurée à case 8761 correspondance. Ecrire à case 8761 La Presse. 98—209-2

JEUNE amateur qui veut prendre salle de danse à son profit. Tél. Ste-Geneviève 391. 98—

NOUS avons des connections pour acheteurs et vendeurs de commerces, propriétés. Pour informations consultez Immeubles Larose et Lefebvre. WIlbank 0227. 98—193-25

MAGASIN LIBRE DANS EDIFICE convenable pour légers repas; épicerie, belle chance. FItzroy 9922. 98—208-6

MARCHANDISE de magasin comprenant confection pour dames et tissu à la verge, à prix de sacrifice. S'adresser Mlle C. Maison, Lyster Station, comté Mégantic. Téléphone 7-2. 98—209-2R

MANUFACTURE ayant contrats de chemises T, pyjamas et sous-vêtements de tout genre. Machinerie neuve. A sacrifice. CRescent 0392.

98 Occasions d'affaires

Soumissions

Société Centrale d'Hypothèques et de logement

SOUMISSIONS

DOSSIER No: 120-3-14-15-635 DND 3-51

ST-HUBERT, QUEBEC

DES SOUMISSIONS SCELLEES, indiquant clairement leur contenu et adressées au soussigné seront reçues jusqu'à midi heure avancée de l'est

MARDI, LE 8 JUILLET 1952

pour l'installation d'un système de distribution d'électricité dans la zone des quartiers de résidences permanentes du CARC, à St-Hubert, Québec.

Les plans devis et documents de soumissions peuvent être obtenus par les entrepreneurs électriciens seulement, à l'adresse ci-dessous mentionnée.

Un dépôt de $100.00 sous la forme d'un chèque payable à l'ordre de Société Centrale d'Hypothèques et de Logement est requis pour l'ensemble des plans et documents. Ce dépôt sera forfait si les plans et documents ne nous sont pas retournés en bon état le ou avant le septième jour qui suivra l'octroi du contrat.

Les plans et devis pourront être examinés par les sous-contracteurs au Bureau Builders Exchange, 1526 rue St-Marc, Montréal, P.Q., et à l'adresse ci-dessous mentionnée.

Chaque soumission doit être accompagnée d'un dépôt de sécurité équivalent à dix pour cent (10%) du montant de la soumission.

Ce dépôt indemnisera les propriétaires au cas où le soumissionnaire choisi retire sa soumission une fois celle-ci acceptée.

Un chèque certifié ou obligation négociable du Dominion du Canada sera accepté comme dépôt de sécurité.

La plus basse ni aucune des soumissions ne sera nécessairement acceptée.

Société Centrale d'hypothèques et de logement

M. P. McANDREW, SURINTENDANT REGIONAL DE LA CONSTRUCTION, QUE. 1247, RUE GUY, MONTREAL, P. QUEBEC.

98—206-3

Soumissions

Defence Construction (1951) Limited

PROJET:

DOSSIER NO: 122-7-S1-29
OUVRAGE NO: 2034
ST-HUBERT, P. QUE.

DES SOUMISSIONS SCELLEES, indiquant clairement leur contenu et adressées au soussigné, seront reçues jusqu'à midi, heure avancée de l'est

MARDI, LE 16 JUILLET, 1952

pour la construction d'un poste réception (Stage I) à St-Hubert, P. Qué.

Les plans, devis et documents de soumission requis peuvent être obtenus à l'adresse ci-dessous mentionnée, par les entrepreneurs généraux seulement.

Un dépôt de $100.00 sous la forme d'un chèque payable à l'ordre de Defence Construction (1951) Limited est requis pour l'ensemble des plans et documents. Ce dépôt sera forfait si les plans et documents ne nous sont pas retournés intacts et en bon état le ou avant le septième jour qui suivra l'octroi du contrat.

Les plans et devis pourront être examinés par les sous-contracteurs au bureau Builders Exchange, 1526 rue St-Marc, Montréal, P. Q., et à l'adresse ci-dessous mentionnée.

Chaque soumission doit être accompagnée d'un dépôt de sécurité équivalent à dix pour cent (10%) du premier $500,000.00 du montant de la soumission et cinq pour cent (5%) du montant de la soumission qui excède $500,000.00.

Ce dépôt indemnisera les propriétaires au cas où le soumissionnaire choisi retire sa soumission une fois celle-ci acceptée.

Un chèque accepté ou des obligations négociables du Dominion du Canada seront acceptés comme dépôt de sécurité.

La plus basse ni aucune des soumissions ne sera nécessairement acceptée.

M. P. McANDREW
1247 rue Guy.
Montréal. P.Q.

98—208-3

OUVRIERES à domicile pour lingerie de bébés, costumes de neige pour enfants; seules des personnes expérimentées doivent se présenter à 4228 St-Laurent. 98—207-3 R

RESTAURANT light lunch, nord, près parc, bien achalandé, prix raisonnable. S'adresser 40 Villeray. 98—203-8 R

RESTAURANT à vendre près Parc Lafontaine, 4 appts, loyer 40.00, bail, prix 3600. 4215 Marquette. 98—208-3 R

UN des restaurants les mieux connus à Montréal, établi depuis plus de 50 ans, affaires plus de $6,000 par mois. Très bons profits avec preuves à l'appui ou essai si vous désirez. Long bail et loyer bas pour ce commerce. Aucune dette. Ne considérerons que les demandes de personnes sérieuses et expérimentées. Pour plus de détails écrire à Case 165 La Presse. 98—207-4

98-A Occasions d'aff. deman.

MANUFACTURE demandant de l'ouvrage dans la confection de la robe, s'adresser Mme Mainville, Manufacture de couture, 7 Notre-Dame, Lavaltrie Co. Berthier. 98A—209-2

MARCHANDISES tous genres, quantités, paiera comptant. Canadian Utilities. MArquette 6338. 98A—193-25

99 Associés demandés

CAPITAUX
Cherchons associé ou commanditaires, pour exploitation: cabines, chalets, sports, site unique, gros bénéfices. Ecrire Case 8767 La Presse. 99—

102 Divers

REMERCIEMENTS à Sainte Thérèse. Faveur obtenue. Promesse de publier. 102—R

REMERCIEMENTS à St-Jude pour faveur obtenue. Mme V. Fortin. 102—

107 Studio de danse

PROFESSEUR de DANSE
Hommes et femmes, à temps partiel ou entier, à l'International School of Dancing. Prière de ne pas téléphoner. Se présenter à Mlle Singer, 2035 Mansfield. 107—209-6R

CLASSE PROFESSIONNELLE DE DANSE. SE PRESENTER A MLLE SINGER, 2035 MANSFIELD. 107—209-6 R

DANSEZ élégamment rumba, samba Park Dance Studio. Mlle Paré CAlumet 7040. 107—193-25

108 Education

ATTENTION! Conversation anglaise en cours d'été. 450 élèves satisfaits cette année. Institut Allie, 275 est Sherbrooke. HArbour 6434. 108—193-25

COLLEGE RENE inscription pour septembre. Cours d'été, anglais, cours commercial. 3693 Ste-Catherine est. FRontenac 4826 108—193-25

CONVERSATION anglaise, française, espagnole, allemande, italienne, russe, par professeur diplômé et expérimenté de Paris, cours spéciaux pour nouveaux canadiens. Biel, 1465 MacKay, BElair 4745. 108—207-26 R

108 Education

FERNAND NAULT, premier danseur des Ballet Theatre donnera un cours de deux semaines de ballet, adagio et variations, commençant mardi le 24 juin, aux studios Elizabeth Leese. Les élèves peuvent s'enrôler maintenant car un nombre limité sera accepté. Pour plus amples détails, téléphoner WIlbank 0778. 108—207-4

10 LEÇONS de danse, 5.00. International School of Dancing. 2035 Mansfield. LAncaster 5960. 108—193-25

111 Coiffeuse

ASSISTANTE COIFFEUSE expérimentée, bon salaire, semaine 5 jours, M. Henri, Styliste capillaire, 5262 Chemin Reine-Marie, WAlnut 0181. 111—208-3 R

COIFFEUSES expérimentées, à temps plein ou partiel. Twin Beauty Salon, WAlnut 1405. 111—200-26

COIFFEUSE EXPERIMENTEE
Bon salaire, semaine 5 jours, près Mont-Royal. HArbour 2874. HArbour 3712. 111—206-6 R

COIFFEUSE expérimentée avec carte de compétence, aussi apprenties demandées immédiatement. 6045 Victoria, EXdale 0090. 111—207-4 R

COIFFEUSES compétentes apprenties demandées. S'adresser 9 a.m. à 6 p.m. 3332 Ste-Catherine est. 111—207-3

COIFFEUR ou coiffeuse d'expérience demandé. S'adresser Salon Flamingo, AMherst 5608. 111—206-6R

COIFFEUR, coiffeuse ou apprenti demandés. S'ad. 4760 Adam. CLairval 7661. 111—208-2 R

COIFFEUSE demandée. Bonnes conditions travail. BYwater 6002, le soir après 7 heures MUrray 1-1243. 111—209-2 R

COIFFEUSE et manicuriste demandée, position permanente, 5 jours par semaine, samedi après-midi fermé. DOllard 4124, entre 9 et 6. 111—208-6 R

COIFFEUSE demandée 2418 Rouen, bon salaire. Après 7 heures, CHerrier 3958. 111—209-3 R

COIFFEUSE compétente. Salon Yolande. 5705, Sherbrooke ouest. ELwood 8482. 111—209-6

COIFFEUSE expérimentée avec carte demandée. 1309 Papineau. 111—209-2 R

COIFFEUSE. Très bel emploi pour jeune fille à la recherche d'un emploi continu. Bon salaire, journées courtes. ELwood 1462. 111—208-3 R

COIFFEUSE expérimentée, bon salaire, semaine 5 jours; M. Henri, styliste capillaire, 5262 Chemin Reine-Marie. WAlnut 0181. 111—208-3 R

COIFFEUSE avec carte de compétence demandée, 5 jours semaine, bon salaire. 6045 Victoria. EXdale 0090. 111—206-5 R

COIFFEUSES d'expérience demandées, gros salaire, 5 jours par semaine, AMherst 5608. 111—183-26

2 DOUZAINES de monteurs à permanentes "Shelton" aussi pincettes. Presque neufs. GRavelle 7329. 111—208-2 R

JEUNES filles pour donner shampooings, expérimentées, à temps plein ou partiel. Twin Beauty Salon, WAlnut 1405. 111—200-26

SALON à vendre, Montréal-Nord, pas besoin de carte, logement arrière. VEndôme 3689. 111spc—208-3R

113 Ecole de métier

UN CONSEIL D'AMI
Voulez-vous travailler et gagner un bon salaire. Informez-vous sur nos cours donnés en pratique, en soudure, mécanique, débossage et réfrigération
COURS DU JOUR ET DU SOIR
Pour informations écrivez, téléphonez ou venez à
ECOLE THEROUX
4284 DELAROCHE — FALKIRK 8325
Ouvert de 9 A.M. à 9 P.M.
113—193-25

APPRENEZ A CONDUIRE
Auto double conduite, Ecole Fédérale. 1621 St-Denis, BElair 2881 113—193-25

APPRENEZ métier de barbier, conditions avantageuses, succès assuré. Demandez Mme Niding, présidente. 1013 St-Laurent. 113—193-25

ASSUREZ votre avenir en suivant un cours soudure ABC à l'électricité ou au gaz, méthode rapide, prix raisonnable. Ecole ABC, 1839 Nicolet. Information. AMherst 0875. 113—194-26R

114 Agents vendeurs

AGENT de liqueurs douces bien annoncées, Saint-Jérôme, Sainte-Agathe, très rémunérateur, faut posséder camion et être recommandé. Peer's Beverage, 4266 Chateaubriand. 114—207-3R

AGENT, excellente commission, travail facile, bonnes heures. VIctoria 7021, entre 6-9. 114—208-2

AGENTS dans chaque comté du Canada demandés pour prendre contrôle des ventes de notre nouveau savon. Grande opportunité. Ecrire seulement, Presto Cleanser Co., 676 Lagauchetière ouest, Montréal. (Expire en 1953). 3,6,7,10,13,14,17,20,21 juin

AGENTS DE VENTES OU VENDEUR PREMIERE CLASSE, DE LANGUE FRANÇAISE ET BILINGUE, DEMANDES IMMEDIATEMENT.
POUR LA VENTE D'UNE LIGNE BIEN CONNUE DE PERLES ET BIJOUTERIE DE COSTUME, DANS QUEBEC, Y COMPRIS MONTREAL. NE DOIT PAS AVOIR DE LIGNE CONCURRENTE, DOIT POUVOIR TOUT COUVRIR, ETRE EXPERIMENTE ET AVOIR RELATIONS.
ECRIRE DONNANT TOUS DETAILS A CASE 8723 LA PRESSE. 114—204-6

AI BESOIN agents publicité. Travail jour. Benoit Sarrazin, 1459 Bélanger. 114—207-4R

ATTENTION
GERANT DEMANDE
EXCLUSIVITE
Pour représenter une compagnie universellement connue, Stainless Steel 3 plis 18-8 de marque Eko. Pour villes de 10,000 âmes et plus dans la province. Notre organisation de vente directe est unique en son genre. Salaire illimité. Références exigées. Téléphonez ou écrivez. Guy Leduc, 6787, 19e avenue, Rosemont, Montréal, CLairval 2872. 114—207-4

A VOUS vendeurs qui êtes intéressés à faire un gros revenu. Venez nous voir et nous vous donnerons notre plan de vente. Familex, 1600, Delorimier, FAlkirk 3611. 114—

DEUX AGENTS pour bureau d'immeuble avec ou sans expérience, possédant automobile. TUrcotte 6927. 114—207-4

DISTRICT VACANT
Commerce Rawleigh maintenant vacant dans Montréal et ailleurs Commerce bien établi. Excellente occasion. Ecrire immédiatement. Rawleigh's Dept. ML-F-568-189, Montréal. 114—h

ETUDIANTS sérieux qui désirez faire argent pendant vos vacances, venez me voir j'ai un travail intéressant et agréable pour vous. Entre 6-8 soir M. Normand Massé, DUpont 9132. 114—207-6 R

JEUNE homme expérimenté bilingue, travail en ville et dans la province avec un produit de première classe. Doit avoir relations avec magasins de confiserie, bonbons et tabacs en gros et détail. Case. 179 La Presse. 114—208-2

JOBBERS, vendez smallware sur cartes, gros profits, demandez listes. Specialties Trading, 3542 Ste-Catherine est. 114—205-6R

PROPOSITION D'AVENIR
Vendeurs sérieux, honnêtes, travaillants, demandés pour représenter magasin à rayons, établi depuis longtemps, salaire et commission suivant vos qualifications. Communiquer immédiatement M. A. Pelletier, WEllington 8441, local 27. 114—207-3 R

SI VOUS avez l'expérience de la vente à domicile et désirez joindre un groupe satisfait, présentez-vous à la bijouterie Vallières, 862 Est Ste-Catherine. 114—208-3

VENDEURS d'appareils électriques au détail. Ventes à termes acceptées. Très grosse commission. Téléphone ORchard 1-6054. 114—208-8

VENDEUR expérimenté pour bois de construction au détail, pour Montréal et banlieue à temps partiel. Ecrire pour détails à case 8747 La Presse. 114—208-3

VENDEURS demandés pour Montréal et la province, transport, possibilités 125.00 par semaine, travail agréable, présentez-vous 310 Mont-Royal est, aavnt-midi ou 7 à 9 p.m. 114—206-5 R

VENDEURS, solliciteurs pour prendre charge d'une clientèle d'assurance-vie, établie depuis 50 ans, qualités requises, 25 à 35 ans, marié, bonne instruction, expérience du public préférable, bon salaire même pendant cours et entraînement donné, fonds de pension, assurance-maladie, position d'avenir pour hommes qualifiés. Ecrire case 8604 La Presse. 114—6,7,13,14,20,21R

2 VENDEURS demandés pour plan d'imprimerie off-seets, très bonne commission. 1085 Chenneville. LAncaster 9178. M. Girard. 114—208-3 R

VENDEURS demandés pour couvrir territoire dans province de Québec, maison importante dans confection pour hommes. Ecrire case 8750 La Presse. 114—208-3 R

VENDEUR de porte en porte expérimenté et possédant auto pour vendre systèmes de pompe à eau dans les campagnes du nord-est du Québec. Bonne proposition. Ecrire mentionnant qualifications. Case 1354 Place d'Armes. 114—207-6R

VENDEUR de camions pour la route. Généreuse commission. MOntcalm 4-3281. 114—209-2

VIEILLE maison de nouveautés en gros à Montréal, faisant importation et exportation européenne et vendant un assortiment complet de marchandise Penman demande voyageur avec auto pour le district de Gaspé. Case 8754 La Presse. 114—208-3

114 Agents vendeurs

VENDEUR
OUVERTURE POUR VENDEUR BILINGUE
AGE 20-35 ANS
POSSEDANT UNE AUTOMOBILE
BON SALAIRE ET COMMISSION
PAS D'EXPERIENCE REQUISE.
PAS DE SOLLICITATION.
UNiversity 6-5538.
114—209-3R

COMMIS CHAUSSURES
Hommes mariés de préférence. D'âge moyen. Peu ou très expérimentés dans la vente de la chaussure au détail. Voici une opportunité pour vous. Il faut cependant que le candidat soit bilingue ambitieux, agressif et pouvoir fournir de bonnes références. Aussi commis supplémentaires libres les après-midi et fins de semaine. Se présenter l'après-midi seulement entre 2 et 4 heures, samedi excepté et demander M. Mario Lefebvre, 872 Ste-Catherine est. MArquette 4266. 115—208-3

CIE INTERNATIONALE TELEVISION PAR FIL
Cherche vendeurs, expérience de vente pas nécessaire. 2 jours d'entrainement. Salaire et commission, bel avenir pour hommes sérieux. Se présenter Rediffusion, 1085, Beaver Hall, entre 9 et 11 a.m. 114—208-3R

VENDEURS OPPORTUNITE
Hommes aptes et compétents faites intéressantes commissions, vendez fenêtres et grillages d'aluminium, très demandés, résistant aux intempéries. 6125 Sherbrooke ouest. ELwood 1712. 114—205-6

GAGNEZ $200
par semaine en vendant des montres de qualité à prix populaire à votre propre compte. Catalogue illustré envoyé sur demande (prix 25c. déduit sur votre première commande). Nu-Life Watch Service, P.O. Box 125, Station "H", Montréal, P. Qué. 114—204-14

PORCELAINE
On demande voyageur très bien introduit pour articles cadeaux UNIQUES AU MONDE. Ecrire Case 8767 La Presse. 114—

VIEILLE maison de nouveautés en gros de Montréal en relations avec exportateurs et importateurs européens, distribuant une série complète de produits Penmans, cherche vendeur possédant auto pour le district laurentien ou le nord du Québec. Ecrire Case 8740 La Presse. 114—207-3

VOICI la meilleure proposition à vendeurs de porte en porte de batteries de casseroles. 1.00 comptant, 1.00 par semaine. Commission élevée. 3822 St-Laurent. 114—204-6R

VOUS ETES BILINGUE, expérimenté dans le domaine des produits d'entretien; vous voulez élargir le champ de vos activités, monter en grade plus rapidement, pouvoir exiger un salaire plus élevé? Ecrire en anglais et en français pour renseignements complets à case 8729 La Presse. 114-205-5R

Voulez-vous faire de l'argent? Etes-vous marié? Bon salaire et commission. 1839 Mont-Royal est. GIffard 2862. 114—207-3 R

VOYAGEUR d'expérience dans la vente vêtements de travail. Doit être âgé au moins 30 ans. Très bonne commission. Auto fournie. S'adresser entre 5 et 6 p.m. à partir de mercredi à 6651 Des Ecores. 114—206-4 R

115 Hommes demandés

A CELUI QUI DESIRE UN EMPLOI STABLE OU UN COMMERCE PAYANT L'INSTITUT TECCART OFFRE UN COURS DE TELEVISION COMPLET. On vous enverra un prospectus et la première leçon gratuitement. Faites-en la demande maintenant, donnant votre nom par téléphone. Pour informations: FAlkirk 3095 ou 3155 HOchelaga. Montréal. 115—2.4.6.9.11.13.16.18.20 23.25.27.30

ACTEURS désirant faire théâtre soirs, expérience non essentielle, ce soir 8 heures 5125 Avenue du Parc. 115—11.12.13.16.17.18.19.20 R

AGENT de Station demandé, faut acheter équipement. CAlumet 0004. 115—207-3 R

AIDE-EMBALLEUR demandé pour manufacture de robes, Little Queen Dress, 1193 Square Phillip, chambre 34. 115—207-3 R

AIDE-PATISSIER expérimenté, travail jour. 1031 S.-Dominique. 115—209-2 R

AIDE générale. Emploi continu. 990 Burnside. 115—207-3R

AIDE pour boulanger. Travail de nuit. 1031 S.-Dominique. 115—209-2 R

APPRENEZ le métier d'horloger. Cours du soir du lundi au vendredi inclusivement, cours du jour le samedi. Demandez notre prospectus Institut d'Horlogerie du Canada 1459 Bélanger est chambre 120. TAlon 1820. 115—198-20R

APPRENTIS soudeurs. Apprenez soudure gaz et électricité. Informations. FAlkirk 8272. 115—193-25

A ST-REMI D'AMHERST, joueur de piano pour les vacances. S'adresser Hôtel Thomas. 115—208-6 R

ASSISTANT coupeur dans les manteaux de dames. CRescent 9191. 115—207-3 R

ASSISTANT coupeur dans les manteaux et costumes. 1193 square Phillips, chambre 36. 115—208-3 R

ASSISTANT CHEF expérimenté au service rapide, travail de nuit, 50.00 par semaine, repas et uniforme fournis. Chef Rolland, 175 MacKay.

ASSISTANT POUR CONTREMAITRE, SALLE DE DECOUPAGE. POSITION A L'ANNEE. FAIRE APPLICATION EN PERSONNE IMMEDIATEMENT. DALLAIRDS MFG CO., 7060 HUTCHISON. 115—208-3 R

ATTENTION JEUNES GENS BILINGUES
Aimeriez-vous réaliser un revenu intéressant en commission sur ventes? Passer un été agréable dans les Maritimes et en même temps vous initier à la carrière de vendeur tout en voyageant avec notre gérant des ventes?
Pour fixer rendez-vous, tél M. Hallatt. LAncaster 2072 115—207-3

ATTENTION! Pourquoi il est de votre intérêt de devenir membre de la Chambre du Bien-Etre Social, dépliant gratuit 1410 Joliette, Montréal (4) 115—203-15

AVIS. Seriez-vous satisfait d'un salaire 500.00 et plus par mois, pour un tout petit capital, 350.00 investi. Si oui venez voir, 3406 Ste-Catherine Est. 115—12.13.14.19.20 21.26.27.28

AVONS BESOIN d'hommes actifs expérimentés en sollicitation pour voyager dans la province. Ecrire casier 96, Station R., Montréal.

AVONS besoin d'un homme pour réparations de bicycles. GRavelle 0125. 115—20.23.24 R

BARBIER demandé ou bon apprenti. S'adresser 12057 Notre-Dame est, Pte-aux-Trembles, dimanche aussi. 115—208-3

BARBIER demandé permanent, sobre. 3479, Parc Ave. 115—207-3

BARBIER bilingue, sobre, expérimenté, bon salaire 1911 Wellington. 115—208-4 R

BARBIER demandé, position permanente 40.00 par semaine, commission, 8714 Lajeunesse. VEndôme 4824. 115— R

BARBIER pour fins de semaine. 2035 Gauthier. HOchelaga 5968. 115—R

BARBIER demandé. 2361 Ontario HOchelaga 6056. 115—

BARBIER demandé, permanent. 466, Craig Est. MArquette 3924. 115—209-2R

BELL-BOY avec expérience. S'adresser à 257 Sherbrooke Est. 115—209-2R

BLOQUEUR et trimmeur de fourrure ainsi qu'un coupeur, expérimentés dans le rat musqué. 151 Bernard O CRescent 3490. 115—208-3 R

BON runner de glace ayant licence de chauffeur, inutile de se présenter sans expérience, soir seulement. 7 hres, 7646 St-Hubert. 115—208-6

BON PRESSEUR avec expérience, bon salaire. TUrcotte 2427. 115—208-3 R

BON opérateur de machine à bâtis de chesterfield capable diriger atelier entier de bâtis. Ecrire case 8739, La Presse. 115—207-3R

BONNE position pour homme sérieux, sobre et honnête, ayant de très bonnes références, pour travail comme gardien de nuit, salaire 30.00 semaine, nourri, 6 jours d'ouvrage, doit être habile dans l'entretien et la réparation. Ecrire à Case 8753 La Presse. 115—208-3 R

BON barbier bilingue, sobre, pour travailler sur 1ère chaise. Position permanente, très bon salaire. Aussi apprenti. S'ad. 4129 Ste-Catherine ouest. 115—208-3 R

BONS briqueteurs demandés avec expérience. HOchelaga 6211. Après 6 hres. 115—R

BON commis épicier, bilingue, bon salaire pour l'homme qualifié. Van Horne et Parc Avenue. TAlon 6377. 115—209-2 R

2 BONS menuisiers, capables de poser bois "rough" et de finition. 8900 St-Denis. 115—209-2

115 Hommes demandés

AJUSTEURS EN AIVONNERIE
DOIVENT AVOIR EXPERIENCE DANS LA CONSTRUCTION D'AVIONS. TRAVAILLER D'APRES LES BLEUS. CONNAITRE LA FORMATION BANC DU METAL EN FEUILLES. AVOIR SES PROPRES OUTILS.
TEMPLATE MAKERS
FAISEURS DE PATRONS
NOTRE GRANDE INDUSTRIE D'AVIONNERIE VOUS OFFRE DES
OPPORTUNITES
Si vous êtes capables de:
DEVELOPPER LES DESSINS TRACER VOS PROPRES LIGNES
FAISEURS DE GABARITS (JIG MAKERS)
DOIVENT ETRE CAPABLES DE TRAVAILLER D'APRES LES BLEUS ET AVOIR LEURS PROPRES OUTILS. AVOIR AU MOINS 3 ANS D'EXPERIENCE DANS L'AVIONNERIE OU LIGNE SEMBLABLE.
OUTILLEURS (TOOL MAKERS)
NOUS AVONS BESOIN D'OUTILLEURS AVEC AU MOINS 4 ANS D'EXPERIENCE DANS L'OUTILLAGE. LES GRADUES D'ECOLE TECHNIQUE AURONT LA PREFERENCE.
SEMAINE 5 JOURS. 45 HEURES
8 JOURS DE FETE PAYES.
VACANCES PAYEES
CONDITIONS DE TRAVAIL ATTRAYANTES.
CLUB DE RECREATION. CANTINE.
PRESENTEZ-VOUS
OU TELEPHONEZ
BUREAU D'EMPLOI CANADAIR LTEE
BYWATER 5511
LOCAL 201
115—206-12

CHAUFFEURS-VENDEURS POUR DESSERVIR MAGASINS SEULEMENT
Grande compagnie pour distribution de produits de boulangerie, a ouverture pour 4 vendeurs. Plan d'hospitalisation et de pension. Nous vous payons durant votre entrainement. Pour rendez-vous, téléphonez ORléans 4-4972. M. Campeau. 115—209-3

CHAUSSURES
Tailleurs de dessus à la main, Joseph Patin Ltée, Contrecoeur, Qué. 115—209-2R

BOUCHER d'expérience, bon salaire payé. 5200 Bourbonnière. 115—209-2 R

BOUCHER demandé pour samedi. S'ad. 2001 St-Jacques ouest. 115—208-2 R

BOUCHER avec expérience, bilingue, position permanente, bon salaire. GRavelle 5220 115—208-2

BOUCHER expérimenté demandé. 1120 Ste-Catherine Est. CHerrier 2191. 115—R

BRIQUETEURS apprentis, manoeuvres, demandés avec expérience. Roland Hébert, 527 Beaudry, FAlkirk 8032. 115—209-2 R

CARROSSIER D'EXPERIENCE CAPABLE DE FORMER LE METAL, SOUDER A L'OXYGENE ET ACETYLENE. S'ADRESSER GIARD LTEE, 5474 ST-HUBERT. CRESCENT 7061. 115—209-2R

CHAUFEUR de taxi expérimenté demandé. 3906 St-Urbain 115—202-10 R

CHAUFFEUR demandé, s'adresser 4280 Frontenac. 115—R

CHAUFFEUR, expérience quincaillerie, 30.00 par semaine. 119 Mont-Royal est. 115—209-2R

CHAUFFEUR pour livraison de viande en gros, belle position pour homme capable et fiable. A. Pesner & Cie Inc., PLateau 9141, Marché Bonsecours. 115—208-3 R

CHAUFFEUR de taxi avec expérience. S'adresser 226 Hickson, TRenmore 7613. 115—208-4 R

CHAUFFEUR taxi demandé pour association Diamond. Chars neufs 52. 3325 Goyer, chemin, apt 12, après 6 p.m., Côte-des-Neiges. 115—209-2

CHAUFFEURS taxi demandés 166 Oulmet Ville St-Laurent 115—206-5R

CHAUFFEURS de taxis Association Lasalle demandés. VEndôme 2903.

CHAUFFEURS de taxi demandés, 615 Dorchester ouest. 115—207-3 R

CHAUFFEUR demandé pour conduire taxi association Lasalle, 25 ans et plus avec de bonnes références. Se présenter entre 9 hrs et 11 hrs a.m. 1244 Saint-Georges, chambre 107. 115—185-26 R

CHAUSSURES
Contremaître pour département de coupage dans chaussures de qualité pour femmes. Bon salaire pour homme qualifié. Ecrire Casier 8760 La Presse. 115—208-3R

CHEF pâtissier avec bonne expérience dans la décoration, bonnes conditions de travail. S'adresser Pâtisserie Raymond, 1675 Amherst. 115—205-6R

CIREUR de bottes pour salon barbier demandé. 1212 Peel. 115—R

CIREUR demandé. 756 Carré Victoria. 115—208-3R

COMMIS-pharmacien, 2-3 ans d'expérience actif, bilingue. Très bon salaire. S'ad. M. Ranger, 5639 Ave Verdun. TRenmore 4771. 115—208-6 R

COMMIS pharmacien étudiant 1 an ou 2 d'expérience. Pharmacie Marion, 1960 Beaubien. 115—208-5

COMMIS régulier pour la vente de la chaussure au détail. 1465 Mt-Royal Est. 115—208-2 R

COMMIS de pharmacie demandé, bilingue avec références. S'adresser Pharmacie Guénette, Ste-Anne de Bellevue. 115—209-2

COMMIS bilingue et de bonne apparence pour la vente des fruits. Une belle occasion pour l'homme voulu. Salaire plus commission. O'Flaherty's Provision 502 Bourgeois. 115—208-4 R

COMMIS au comptoir et la fontaine, belles perspectives pour personnes ambitieuses, George's Restaurant, 4028 Masson. 115—207-3R

COMMIS expérimenté, bilingue, pour ferronnerie, chance d'avancement. EXdale 6571, 1335 Chemin Canora. 115—209-3 R

COMMIS EPICERIE-FRUITS
HOMMES D'EXPERIENCE POUR ASSUMER DIRECTION DU COMPTOIR. DOIVENT ETRE BILINGUES 359 BERNARD OUEST CRESCENT 4123 115—206-5 R

COMMIS expérience pour prendre charge d'un magasin mercerie pour hommes, salaire et commission. Application 901 Ste-Catherine Est. 115—209-2 R

COMMIS DE BUREAU
Expérimenté connaissant la tenue des livres et la dactylographie. S'adresser A. Masse. 915 Windsor. 115—209-2R

COMMIS de bureau bilingue, pour prendre charge de bureau, 21 ans et plus. AMherst 3218. 115—209-2

COMMIS avec expérience dans la vente de la chaussure et aussi comme étalagiste, demandé par grosse entreprise de chaussures à Montréal. S'adresser 4742 St-Jacques ouest, entre 9 et 5½ hres, ou par écrit. Bon salaire payé au requérant. Inutile de se présenter sans expérience.

115 Hommes demandés

POSITIONS VACANTES
Un concours sera tenu prochainement afin de remplir les positions suivantes à la nouvelle institution pénale connue sous le nom de CENTRE FEDERAL DE FORMATION, St-Vincent-de-Paul, Qué.
QUALITES ESSENTIELLES: Canadien de naissance ou par naturalisation; bilingue, en bonne santé, aptitudes personnelles.
AVANTAGES: vacances; congé en maladie; fond de pension; uniforme gratuit; certains soins médicaux.
LA PREFERENCE EST ACCORDEE AUX CANDIDATS QUI ONT SERVI OUTRE-MER.
Pour application et renseignements additionnels écrire:
LE DIRECTEUR
CENTRE FEDERAL DE FORMATION
C. P. 208
ST-VINCENT-DE-PAUL, Qué.
ou téléphonez NOrmandie 1-7844.
COMMIS EN TRAVAUX DE GENIE
SALAIRE: $2700.00 - $3132.00.
DEVOIRS: sous direction, faire des travaux de génie, assister dans la préparation des réquisitions et la vérification de matériaux employés en construction et les différents métiers; préparer des croquis et des dessins d'après des notes de chantiers ou autres.
QUALITES: instruction: l'équivalent d'un diplôme d'Ecole Supérieure; au moins trois ans d'expérience dans un bureau de dessinateur; connaissance de la routine d'un bureau en travaux de génie. Age 25 à 46 ans.
SURVEILLANTS, GRADE 1
SALAIRE: $2424.00 - $2784.00.
DEVOIRS: être responsable, sous direction, de la garde, l'industrie et le traitement des détenus.
QUALITES: au moins un diplôme d'une école primaire; on accordera un mérite additionnel pour une instruction supérieure; limite d'âge de 25 à 35 ans; grandeur minimum 5'8" pieds nus.
NOTE: la limite d'âge maximum ne s'applique pas dans le cas des vétérans. 115—209-2

Rembourreurs ET apprentis
SEMAINE 5 JOURS. AVANTAGES ORDINAIRES. EMPLOI CONTINU. SALAIRE ENCOURAGEANT. SE PRESENTER AU GERANT DU PERSONNEL.
Ideal Upholstering Company, Limited
299 MARIEN MONTREAL-EST 115—209-2R

Opérateurs de sacs à main en corde
expérimentés en sacs à main de dames; la plus importante manufacture de sacs à main de dames au Canada offre le meilleur salaire dans cette industrie et le plus de travail à l'année; semaine 40 heures; vacances payées et autres avantages. S'ad. à J. Pottel & Sons Inc., 2451 est, Demontigny, FRontenac 2185. 115—209-3

ASSURANCE CASUALTY
Compagnie d'assurance, tarif bien connu, requiert underwriter senior, bilingue. Doit avoir une grande connaissance de l'assurance d'automobile, responsabilité et vol. Bon salaire selon l'expérience antérieure et capacités. Considération sera donnée pour les vacances de cette année. Appelez M. Matthews. MArquette 1691. 115—205-5 R

GARÇONS DEMANDES
DANS MANUFACTURE DE VETEMENTS D'ENFANTS, BONNES CHANCES D'AVANCEMENT, SEMAINE 5 JOURS, AGREABLES CONDITIONS DE TRAVAIL. MUSIQUE. 364 AVENUE DES PINS EST. 115—208-4

CONTREMAITRE CHEMISES
POUR PRENDRE CHARGE DU DEPARTEMENT DES CHEMISES. DOIT ETRE EXPERIMENTE. TROY LAUNDRY, 3856 AVENUE ALLEN, VERDUN. 115—207-3

CONCIERGE pour l'entretien d'un bloc à appartement à Westmount. Fournirons logement. 648 Wellington, 2e étage. 115—

CONFISEUR d'expérience demandé. Ecrire Case 186 La Presse. 115—209-3 R

CONTREMAITRE "MILLWRIGHT"
Homme de premier ordre pour le personnel préposé à l'entretien d'un atelier de produits chimiques de Beauharnois. Instruction d'école technique ou l'équivalent indispensable. Bilingue, 10 à 15 ans d'expérience dans "millwright", de préférence au fait de l'entretien de pompes. Personnalité agréable et aptitudes à conduire personnel indispensables. Compétence dans tenue de fiches d'entretien de prévention, lubrification et travail. Emploi permanent. Salaire suivant aptitudes et expérience. Assurance-vie, maladie et fonds de pension si désiré. Se présenter ou écrire à la Dominion Alkali & Chemical Co. Ltd. case postale 20, Beauharnois, Qué. 115—206-4 R

CORDONNIER d'expérience demandé à 2507 Bélanger. 115—206-4 R

CONCIERGE POUR MAISON APPARTEMENTS, AVEC CERTIFICAT 4e CLASSE DE CONTREMAITRE. POUVANT PRENDRE DIRECTION. DOIT ETRE SOBRE, FIABLE ET BIEN RECOMMANDE. ECRIRE CASE 8493 LA PRESSE. 115—208-3 R

COOK deuxième classe, jeune, propre, efficace. 5 jours, 30.00. TAlon 1026, entre 7-10 soir. 115—209-3 R

COUPEUR d'expérience dans vêtements sport. 2407, Mont-Royal est. 115—207-3 R

COUPEURS de cuir expérimentés. Handbags Ltd, 7 Bernard ouest. 115—208-3 R

COUPEUR adjoint sur coupeuse électrique. CRescent 9191. 115—207-3 R

COUPEUR-MARQUEUR, vêtements pour hommes, stock régulier et marchandise spéciale. Emploi continu à qui fera l'affaire, 400 Atlantic, angle Hutchison, 6e étage.

COUPEUR de premier ordre, expérimenté comme marqueur, travail continu. 1211 square Phillips, dernier étage. 115—208-3 R

COUPEUR un peu expérimenté, vêtements sport, belles perspectives d'avancement. Varsity Pants, 412 McGill. 115—209-3 R

COUPEUR ADJOINT, expérimenté dans articles en plastique. Transparent Garment Cover Co., 9300 St-Laurent. Ne pas téléphoner. 115—209-3R

COUPEUR DE ROBES ET VETEMENTS SPORT POUR DAMES. TRAVAIL A L'ANNEE, BON SALAIRE, BONI ASSURES. S'ADRESSER: JONATHAN LOGAN REG'D, TRENMORE 9240. 115—209-2 R

COUPLE à temps partiel, dimanche seulement. 1487, Mansfield.

CUISINIER de repas légers et préposé au grill. Emploi continu. Pas de travail le dimanche. 990 Burnside. 115—207-3R

CUISINIER, hôtel, vue du lac, 22 chambres, $35.00 par semaine, logé, nourri, si intéressé, appeler 12 à 5 St-Donat, Lussier, Qué. 115—209-3

CUISINIER pour repas légers, le soir, Excell Ice Cream Co., 900 Notre-Dame, Lachine. NElson 5-0919. 115—20.23.24

CUISINIER expérimenté pour repas légers, emploi stable, bon salaire. Luxor Restaurant, 1379 ouest, Ste-Catherine. 115—209-2 R

DACTYLOGRAPHE BILINGUE DEMANDE, 6568 ST-LAURENT. 115—207-4

DEBOSSEUR demandé pour garage privé, position permanente avec avancement, 50.00 par semaine. S'adresser au gérant, 1230 St-Timothée. 115—209-2

DEBOSSEURS apprentis. Apprenez débossage. Falkirk 8272. 115—193-25

DEBOSSEUR demandé pour entretien de camions. 1105 St-Urbain, M. Brown. 115—207-3 R

DEBOSSEURS demandés immédiatement. S'adresser 8410 St-André. 115—207-3 R

DEBITEURS expérimentés connaissant les bois durs importés pour fabrique de meubles faits à ordre. S'adresser 1096 Clark. 115—206-5 R

DESSINATEURS
avec expérience pour détails dans charpente d'acier. S'ad. 5030 Paré, arrière Restaurant Miss Montréal. 115—209-3

EBENISTE demandé, 4370 Christophe-Colomb. 115—R

ETENDEUR et coupeur expérimenté dans les robes de cotonnade. Emploi continu. Bon salaire. FItzroy 3508. 115—207-3R

EXCELLENTE occasion pour 2 jeunes gens travailleurs entre 20 et 30 ans pour apprendre métier dans nouvelle filature. Se présenter au bureau d'emploi, 2760 Aird.

EXPEDITEUR bilingue expérimenté. Emploi continu. Bon salaire. Progress Hat Mfg. Co., 2070 Clark. 115—208-3 R

EXPEDITEUR expérimenté pour le rayon des meubles. Bon salaire. Emploi continu. M. Katz, Canadian Outfitting Co. Ltd. 4416 St-Laurent. 115—209-2 R

EXPEDITEUR BILINGUE ET EXPERIMENTE DANS IMPERMEABLES, VETEMENTS SPORT OU MANTEAUX DE DAMES. BONNE CHANCE D'AVANCEMENT. JOSHAR INC 7061 ALEXANDRA. 115—208-2 R

115 Hommes demandés

MAGNIFIQUE OCCASION
POUR JEUNE HOMME DESIREUX DE DEVENIR ASSISTANT-ACHETEUR D'EQUIPEMENT TECHNIQUE ET PLUS TARD, ACHETEUR POUR LE COMPTE D'UNE GROSSE ENTREPRISE EN VOIE D'EXPANSION. INSTRUCTION SUPERIEURE DE PREFERENCE. UNE EXPERIENCE DE 1 OU 2 ANS EN APPAREILS ELECTRIQUES ET MECANIQUES SERAIT UN AVANTAGE. AGE VARIANT ENTRE 25 ET 30 ANS. BON SALAIRE. PLACE PERMANENTE. SEMAINE DE 5 JOURS. SERVICE DE CAFETERIA. CHANCES D'AVANCEMENT. BENEFICES ORDINAIRES D'EMPLOYES. ECRIRE CASE 8759, LA PRESSE. 115—208-2

Caissiers
EXPERIMENTES POUR MACHINE D'ALIMENTS SELF-SERVICE BILINGUES. BON SALAIRE. EMPLOI STABLE.
S'ADRESSER AU BUREAU
PESNER BROS LTD
968 NOTRE-DAME OUEST
115—209-3

Garçon de bureau
GARCON D'ENVIRON 20 ANS DEMANDE POUR TRAVAIL GENERAL DE BUREAU, POSITION PERMANENTE ET BONNE CHANCE D'AVANCEMENT. DOIT ETRE BILINGUE ET GRADUE D'ECOLE SUPERIEURE. BON SALAIRE POUR COMMENCER AVEC SEMAINE DE CINQ JOURS ET AUTRES BENEFICES. APPELEZ THE IMPERIAL LIFE ASSCE CO., UNIversity 6-1471. 115—207-3

TELEVISION
TECHNICIEN ITINERANT EXPERIMENTE - SERVICE
ayant aptitudes comme meneur d'hommes, pour importante compagnie de service. Ecrire mentionnant détails complets et salaire désiré, à case 197 La Presse. 115—

VENDEURS SUR ROUTE
CHAUFFEURS - VENDEURS POUR CUEILLETTE ET LIVRAISON BUANDERIE ET NETTOYAGE A SEC. DOIVENT AVOIR APPARENCE SOIGNEE ET POSSEDER REFERENCES. BILINGUES. EXPERIENCE NON NECESSAIRE. SALAIRE MINIMUM GARANTI. TROY LAUNDRY LTD. 3856, AVENUE ALLEN, VERDUN. 115—208-3

CHAUFFEUR PRIVE
Homme de confiance, connaissant l'entretien de l'automobile, pour agir comme chauffeur privé, doit être disponible pour voyager à Montréal et à l'extérieur. Résidence de préférence près Outremont. Ecrire en mentionnant âge, expérience, références, à Case 8769, La Presse. 115—209-2R

Pressier demandé
COMME OPERATEUR DE PRESSE ROTATIVE. DOIT POSSEDER EXPERIENCE SUR CYLINDRES ET CONNAITRE PARFAITEMENT SON METIER DE PRESSIER. L'IMPRIMERIE DU MESSAGER. 4260 RUE DE BORDEAUX. 115—209-3

BARBIER
COMPETENT DEMANDE POUR GRAND HOTEL. UNiversity 6-8012. 115—209-3R

FAITES beaucoup d'argent en vendant des articles à 1.00 à temps total ou partiel; articles que tout le monde demande, qui se vendent à vue. S'adresser le soir de 6 à 9 à 2773 Ontario est. 115—206-5 R

FERBLANTIERS d'expérience demandés immédiatement. 5700, Christophe-Colomb. 115—208-6R

GARCON débrouillard pour travail à l'intérieur et petites livraisons dans imprimerie, devra parler l'anglais, on fournit motocyclette, chance d'apprendre métier. Cambridge Press, 781 William. 115—19.20.23

GARCON de tables demandé. 4701 St-Jacques Ouest. 115—208-3 R

GARCON demandé, ouvrage de manufacture et messages. Universal Trimmings Reg'd., 231 ouest, rue St-Paul. 115—207-4

GARCON pour messages et travail général, 16 à 18 ans. Canadian Spangle, 1590 Sanguinet. 115—20.23

GARCON, travail général dans manufacture de robes. 1435 S.-Alexandre au neuvième, entre 4 et 5 p.m. 115—R

GARCON pour apprendre métier dans la fourrure. 5195 St-Laurent. 115—208-3 R

HOMMES demandés avec expérience pour ouvrage général dans la fabrication d'enseignes Neon, filage, assemblage, posage. S'ad. 7171A Iberville 115—207-4 R

HOMME de service pour changer pneus d'autos et camions, doit avoir déjà travaillé dans un atelier de pneus, bon salaire à la semaine. s'adresser 2009, St-Jacques Ouest. 115—207-3 R

HOMMES expérimentés pour curb service fontaine, jour ou soir. Chateau Gai Curb, téléphone 623 sonnez 2 115—208-3 R

HOMME A TOUT FAIRE
Emploi stable, à l'année, ménage et travail général de manufacture. Bilingue, en bonne santé, âge entre 48 et 58 ans. Piko Millinery, 1470, Peel. 115—209-2 R

HOMME de service avec expérience pour lavage et graissage. Aussi chauffeur de camion pour livraison. S'adresser Garage Lapointe, 7871 Notre-Dame est. 115—208-3R

HOMMES d'expérience demandés dans finition de moulure à cadre en bois. S'adresser à 908 St-Laurent. 115—209-2

HOMME expérimneté pour la fontaine, demandé, bilingue, position stable. 5274 Queen Mary Road. 115—208-3 R

HOMME DE SERVICE DANS POSTE ESSENCE PARTIE OUEST. CUVRAGE PERMANENT, BON SALAIRE. INUTILE REPONDRE SANS EXPERIENCE. CASIER 203 LA PRESSE. 115—209-2RF

HOMME de plus de 25 ans, capable de conduire camion et de travailler comme journalier. S'adresser M. Bouchard, 5250 Western. 115—209-3 R

HOMMES demandés avec ou sans expérience dans la vente du pain et gâteaux pour grosse boulangerie livrant à Montréal et les environs, bon salaire pour commencer pour hommes ambitieux. Informations: J. Guérin. YOrk 5018 jour ou soir. 115—209-2R

HOMME de service demandé, André Hémond Service Station, 4810 Walkley, N.D.G. WAlnut 0045. 115—209-2 R

HOMME demandé 20 à 35 ans, bilingue pour travailler dans ferronnerie, bon salaire, de préférence avec expérience. G. Théoret, 15779 Blvd Gouin ouest, téléphone Ste-Geneviève 363. 115—208-2

HOMMES avec expérience pour assembler pharmacies en bois. S'adresser à 908 St-Laurent. 115—209-2

HOMME expérimenté demandé, famille d'adultes, pour travailler sur ferme laitière. Logement et chauffage fournis. Bon salaire. NOrmandie 7489 ou J. Kluser, 6383 blvd Lévesque 115—207-4 R

HOMME demandé pour ouvrage général, United Cigar Store, 2101 Mt-Royal Est. 115—208-3 R

HOMME AVEC EXPERIENCE DANS MARCHANDISES SECHES DEMANDE. BONNE CHANCE D'AVANCEMENT. GEORGES COUREY & FILS, 922 CARRE VICTORIA. UNIVERSITY 6-3861. 115—206-4 R

HOMME demandé livrer glace. 7 hres a.m. 901 Beaubien est. 115—197-25

IMPRIMEUR expérimenté sur automatique ou Apax demandé. 390 De Castelnau. 115—209-3 R

INGENIEUR 2e CLASSE DEMANDE IMMEDIATEMENT POUR BOUILLOIRE A L'HUILE OPERANT AVEC CONTROLE AUTOMATIQUE DANS USINE TRES MODERNE. L'APPLICANT DEVRA FOURNIR PAR ECRIT DE TRES BONNES REFERENCES SUR SES POSITIONS ANTERIEURES, SON AGE ET ETRE SOBRE ET HONNETE. 1.52 HEURE, OUVRAGE SUR 3 EQUIPES. ECRIRE CASE 8770 LA PRESSE. 115—209-2 R

JEUNE garçon demandé pour aider dans salle de coupe, expérience pas nécessaire, doit vouloir apprendre. S'ad. 407 ouest, Ontario, salle 201. 115—209-2 R

JARDINIER à l'année pour s'occuper surtout de fleurs et de l'entretien d'un terrain sur résidence privée située sur l'île de Montréal. Peu fournir logis à la personne qui fera l'affaire. Ecrire case 181 La Presse. 115—208-3

JEUNE homme 20 - 25 ans pour chauffer camion de livraison légère en ville. 1997 St-Jacques O. 115—208-2 R

115 Hommes demandés

PREPOSE tableau distribution
(SWITCHBOARD)
Expérimenté, bilingue pour tableau automatique, emploi continu, bon salaire à qui fera l'affaire.
SE PRESENTER AU BUREAU
Pesner Bros Ltd
968 ouest, Notre-Dame
115—209-2

Enquêteur de crédit
La maison Dun and Bradstreet cherche, pour son service de renseignements un homme de 23 à 30 ans, bilingue, ayant des notions de comptabilité. Le candidat agréé recevra tout l'entrainement requis pour ce service spécialisé sur les enquêtes sur la solvabilité. Plein salaire durant l'entrainement, place permanente et avancement en perspective. Semaine de 5 jours, assurance collective, plan d'hospitalisation. Renseigner sur ses antécédents et numéros de téléphone, en écrivant (en anglais) à W. S. Nickle, Dun and Bradstreet of Canada Ltd 300, rue St-Sacrement, Montréal. 115—207-3

Manufacturier de valises DEMANDE Ouvriers d'expérience
Compétence dans gladstone, sacs de voyage, mallettes pour dames. Aussi tailleurs et opérateurs. Excellentes conditions de travail. Bénéfices maladie. Vacances payées. S'adresser en personne chez Paramount Leather Goods Co., 2091, rue Beaudry. 115—208-3

ASSURANCE
Compagnie d'assurance de réputation mondiale requiert un underwriter bilingue avec connaissance suffisante pour prendre charge de son département d'automobiles, salaire selon l'expérience antérieure et capacité, fonds de pension non contribuable. Appelez M. Caron, HArbour 0171. 115—209-3R

PREPOSE AU SERVICE GARAGE
POUR DEPOSITAIRE GENERAL MOTORS DE VERDUN. HOMME EXPERIMENTE. MANOEUVRER CAMION DE TOUAGE, LAVER ET GRAISSER AUTOMOBILES. BON SALAIRE A TRAVAILLEUR COMPETENT. DOYLE MOTORS LTD. 4510, BANNANTYNE, VERDUN. 115—208-2R

HOMME SERIEUX POUVANT CONDUIRE TOUTES SORTES DE CAMIONS, POUR OUVRAGE GENERAL DANS GARAGE. REFERENCES EXIGEES.
DIONNE LTEE
1221 STE-CATHERINE OUEST 2EME ETAGE
115—208-2 R

ATTENTION
Vendeur Ford, Monarch demande homme de comptoir pour pièces et accessoires Ford. Doit être très expérimenté et bilingue. Appeler M. Belkin. MArquette 1671. 115—208-2R

5 MECANICIENS
demandés, connaissant le Ford. S'adresser à M. Doyle, soir 7 à 9. CHerrier 3843 ou Laurin Automobile. Dorion, tél. 829. 115—17.20R

JEUNE homme pour ouvrage général dans manufacture. 6280 Chemin Côte-des-Neiges. 115—R

JEUNE homme avec connaissance de ménage, comme aide, ouvrage général. Colonial Rug Mfg Co., 1080 St-Urbain. 115—R

JEUNE hommes bilingue, connaissant accessoires de rembourrage et cuir artificiel, doit avoir expérience dans ce travail; excellente chance d'avancement, bon salaire, compagnie de gros solide. Signaler UNiversity 6-7417. 115—209-2 R

JEUNE homme entre 15 et 18 ans pour livraison dans pharmacie, ayant bonne bicyclette. Pharm. Leduc, 2051 Ste-Catherine O. WEllington 4221. 115—209-2

JEUNE homme pour travailler comme assistant coupeur, devra être un peu expérimenté. 4003 D--let. 115—R

JEUNE garçon pour aider à l'expédition, expérience non nécessaire. 4063 Drolet. 115—R

10 JEUNES GENS, sérieux, 18 à 25 ans, pouvant faire 10.00 à 15.00 par jour, en vendant nouveautés de toutes sortes, travail plaisant, entre 9 et midi. 5483 Jeanne d'Arc. 115—209-2 R

JEUNES HOMMES, 16 à 20 ans avec belle apparence, demandé comme vendeur. S'adresser 5694 Bordeaux. 115—208-2 R

JEUNE HOMME POUR MERCERIE. UN PEU D'EXPERIENCE. DAPPER DAN, 22 STE-CATHERINE EST. 115—208-3 R

JEUNE homme expérimenté, dans bicycles, serrures, 6211 Côte-des-Neiges. 115—209-2 R

JEUNE homme de bonne apparence, pour entretien général de bureau, lavage de planchers, etc., salaire 30.00 par semaine, ouvrage permanent, chances d'avancement. 8635 St-Laurent, entre 10 et 11.30 a.m. 115—208-3 R

JEUNE homme 16-20 ans, demandé pour travail général, par maison commerce en gros, références, S'adresser 81 est, St-Paul. 115—208-3R

JEUNE homme, travail général manufacture, vêtements hommes. Arena Manufacturing, 4398 St-Laurent 115—208-3R

JEUNES hommes pour la vente de la chaussure au détail, parlant anglais, 3999 Wellington, Verdun. 115—208-2 R

JEUNES hommes libres, voyager pour maison édition française en renom, entre 9 et 11 a.m., 1489, Lamontagne, ch. 22. 115—20.24.27

JEUNES hommes, ouvrage général, dépt. des commandes. 114 est, St-Paul. 115—209-2R

JEUNE homme 20-22 ans, bilingue, avec connaissance de dactylographe, pour ouvrage général de bureau. Bon salaire avec chances d'avancement continuelles. S'adresser 133 St-Paul ouest. 115—20.23.25 R

JEUNE homme, travail production générale, petites pièces métalliques, Capitol Plactics Rgd., 6293 Casgrain. 115—209-2 R

JEUNES hommes faites 25.00 par semaine tout en gardant votre situation, publicité. VEndôme 5424, entre 7 et 9 p.m. 115—R

JEUNE homme bilingue demandé, avec bonne instruction, pour département de composition, dans imprimerie. S'ad. 767 St-Rémi. 115—209-2 R

JEUNE DACTYLO bilingue pour ouvrage général de bureau durant les mois d'été, S'adresser de 3 à 6, 1815 St-Jacques ouest. 115—208-3 R

JEUNE homme 16-18 pour léger travail de bureau, aucune expérience requise. Cours 7e année suffit, devra parler un peu anglais, fermé le samedi, bon salaire. Chance d'avancement. Guarantee Sport Garment, 3655 St-Laurent. 115—208-2 R

JEUNE homme 25 à 35 ans, comme assistant surveillant dans manufacture. Doit être capable d'assumer entière responsabilité après entrainement. Bilingue. 3160 Rouen. 115—208-3R

JEUNE homme demandé pour faire chambre et ouvrage général dans hôtel. 2033 McGill College 115—208-2R

JEUNE homme bilingue, quelque peu expérimenté, pour magasin d'articles vestimentaires pour hommes, bon salaire, emploi stable. 951, St-Jacques ouest. 115—207-3 R

JEUNES hommes désirant augmenter leur budget de vacances, travail de vente intéressant, MArquette 5446. 115—207-4 R

JEUNE garçon, travail dans salle de coupe, fabrique de vêtements pour hommes, 400 Atlantic, angle Hutchison, 6e étage. 115—207-3R

JEUNE HOMME demandé pour ouvrage dans épicerie. 4835 Wellington. 115—207-3 R

JEUNE HOMME DEMANDE ENTRE 20 A 23 ANS, POUR TRAVAIL DE LEDGER. DOIT POSSEDER AU MOINS UN AN D'EXPERIENCE ET SAVOIR L'ANGLAIS. POSITION PERMANENTE AVEC CHANCE D'AVANCEMENT, 5 JOURS DE TRAVAIL, AVEC AVANTAGE DE PENSION ET CROIX-BLEUE. S'ADRESSER PAR LETTRE ET DONNER TOUTES QUALIFICATIONS NECESSAIRES. H. H. HEINZ CO. OF CANADO LTD. 1040 ROCKLAND AVENUE, OUTREMONT, QUEBEC. 115—208-3 R

100 JEUNES hommes demandés pour apprendre métier de réfrigération FAlkirk 8272 115—193-25

JOURNALIERS pour construction de bâtisses. Ouvrage intérieur, pas de perte de temps. S'adresser M. Bouchard, 5250 Western. 115—R

L'association Provinciale des Employés de Bureau opère pour le bénéfice de ses membres un bureau de placement. Nous avons de nombreuses ouvertures pour employés de bureau. Pour application s'adresser à 55 ouest, rue St-Jacques. 115—201-12

LAVEUR d'automobiles pour garage, expérience, 4837 Boyer. 115—209-3R

LAVEUR de vaisselle demandé. 3894 Boul. Gouin ouest. 115—208-3 R

115 Hommes demandés

Commis d'expédition COMMIS BUREAU
JUNIOR 17 A 22 ANS
EXPERIENCE PREFERABLE
NON ESSENTIELLE.
SALAIRE DE BASE INTERESSANT.
AUGMENTATION AUTOMATIQUE.
CHANCES D'AVANCEMENT.
S'ADRESSER
780 BREWSTER
ENTRE S.-JACQUES ET S.-ANTOINE
PRES DE GREENE
HEURES: 9.30 A 11.30 A.M.
ET 1.30 A 4.30 P.M.
115—207-3

CHAUSSURES POSEUR DE RENFORTS OU ASSEMBLEUR ROUGHER
Position permanente. Bien payé. Semaine 5 jours.
GRACELINE FOOTWEAR LTD
1615, POUPART 115—

HOMMES DEMANDES
Pour étudier et devenir EXPERTS en mécanique automobile et DIESEL.
COURS FRANCAIS TERMES FACILES
Chicago Vocation Training
4570 rue St-Denis
Montréal, P.Q. BElair 1119
115—193-25

COMMIS PHARMACIEN
Excellent salaire et conditions travail pour commis expérimenté. Macy's, 1133 ouest, Sainte-Catherine, faut parler l'anglais. 115—208-2R

ASSEMBLAGE
Jeune garçon débrouillard pour assembler dans le département du taillage, ouvrage régulier. Voir Mlle Goyette, 5700, Iberville. 115—208-2R

CORDONNIER
pour enseigner à jeunes gens dans institution près Montréal, logé, nourri. Mentionner âge, expérience, salaire désiré, références. Case 188 La Presse 115—209-2

ASSURANCE
Importante compagnie d'assurance incendie recherche un homme bilingue avec connaissance de taux, fonds de pension non contribuable. Appelez M. Caron. HArbour 0171. 115—209-3R

PROFESSEUR
célibataire pour enseigner jeunes gens dans institution près Montréal, logé, nourri. Mentionnez âge, expérience, salaire désiré, références, à Case 187 La Presse. 115—209-2

LAVEUR de vaisselle demandé le jour. 7192 St-Laurent. 115—209-3R

MANUFACTURE de blouses de dames a besoin jeunes hommes pour salle de coupe et aider coupeurs. 4426, St-Laurent, 2e étage. 115—208-2R

MECANICIENS et débosseurs demandés. 77 Rachel est. 115—207-3 R

MECANICIEN AUTOMOBILE 1ERE OU 2E CLASSE, GARAGE BENOIT ENR., 7865 ST-HUBERT. 115—207-3 R

MECANICIENS avec expérience en motocyclettes, parlant anglais ou français, bon salaire. S'adresser en personne à A. Cousineau, 1194, University. 115—207-4R

MECANICIEN
De première classe, bon salaire à l'homme qualifié. 3921 Notre-Dame Est coin Orléans. 115—207-10

MECANICIENS DE 1ERE CLASSE POUR CHARS ANGLAIS. BON SALAIRE A L'HOMME QUALIFIE. 3921 NOTRE-DAME EST, COIN ORLEANS. 115—207-10

MECANICIEN dans le travail de construction en métal en feuille, expérimenté dans le système de gravité. AMherst 5374. 115—208-3 R

MECANICIENS 1ère classe demandé. Nous exigeons des références. 10305 Papineau. 115—208-2 R

MECANICIENS demandés, 1ère et 2è classes, pour entretien de camions. 1105 St-Urbain. M. Brown. 115—207-3 R

MECANICIENS
Pelle et gros camion, au moins 5 ans d'expérience. Doivent avoir outils. Travail régulier, bon salaire, bonnes conditions. S'ad. Just Equipment & Supply Co. Ltd, M. C. H. Leahy, 1830 Mullins. 115—208-3 R

MECANICIEN de service en réfrigération avec auto. S'adresser Kelvinator of Canada. 2082 Albert. 115—208-3 R

MECANICIENS, première classe demandés, connaissant transmission automatique et hydramatique dans produits Ford. Bon salaire. S'adresser Garage Hamelin & Frères, 3491 est, Notre-Dame. AFlkirk 6851, demandez M. Royal. 115—19.20.23 R

MECANICIEN 2e classe demandé pour garage. M. Jourdenais, 4071 Rivard. 115—209-2

MENUISIERS, pour travail de banc expérimentés pour fixtures de magasin. S'adresser 1096 Clark. 115—206-5 R

MESSAGER demandé pour soir, bicycle fourni. Pharmacie, 2544 Ontario Est. 115—209-2

MESSAGERS demandés pour livraison de journaux et de marchandises le soir. 2439 Sheppard. CHerrier 0125. 115—R

MESSAGER pour livraison. S'adresser 4740 Côte-des-Neiges. EXdale 0747. 115—209-2 R

MESSAGER avec son bicycle, soir seulement, pas dimanche, pharmacie, références. 950 Roy. 115—208-3

MESSAGER demandé, emploi permanent, pas de samedis. S'adresser 1410 Clark, 2e étage. 115—20.23 R

MESSAGER pour épicerie licenciée. 4515 ave Esplanade. 115—209-2R

MESSAGER possédant bicycle. 3430, ave du Parc, chambre 21.

2 MOULEURS de pierre artificielle demandés, avant 9 p.m. 7120 Hamilton, TAlon 0449. 115—208-2 R

NETTOYEUR de lumières fluorescentes, bilingue, expérience de conducteur serait un avantage. 809 Notre-Dame ouest, après 5. 115—209-3R

ON demande un ingénieur ou technicien du son pour maintenance, le dessin et la fabrication d'appareils sonores et auditifs. Grade d'ingénieur électricien ou équivalent requis, ainsi qu'expérience pratique dans un travail correspondant. Salaire de base $3,600 à $4,200, selon qualifications. S'adresser au Service du personnel, Office national du film, Ottawa. 115—207-3

ON DEMANDE: des cuisiniers, un assistant boulanger et un assistant pâtissier, avec expérience pour hôtel de première classe au dehors du Canada. Exigeons références par écrit, contrat d'un an, avec transport par avion payé. Aussi deux stewards de cuisine. Adressez-vous par écrit à case 167, La Presse. 115—208-3

ON DEMANDE contremaître connaissant estimation en couvertures en général. 6851 Clarke. TAlon 4800. 115—208-3R

ON DEMANDE 2 mécaniciens avec expérience, pour réparations équipement de construction. Se présenter Laurentide Equipment, 440 Beaumont. 115—207-6R

OPERATEURS d'expérience sur machine à coudre, ouvrage de canevas. S'adresser 2395 Cartier. 115—209-3 R

OPERATEURS sur machine pig-tail, avec expérience demandés, en ce qui concerne la construction des matelas et l'assemblage. 2109 Ave De Lasalle CIairval 4091. 115—208-2 R

OPERATEUR ou opératrice en fourrure. 4401 Esplanade. 115—209-2R

OPERATEUR absolument expérimenté sur machines circulaires Links and Transfer, travail de jour ou de nuit. Rose Knitting Mills Ltd. 4530 Clark. 115—207-3 R

OPERATEUR de fourrure 2e classe. BElair 8000. 115—209-2R

OPERATEURS POUR MERROW
Opérateurs pour machines Merrow, seuls ceux ayant de l'expérience dans les chandails de laine seront acceptés. Semaine de 5 jours, assurance-groupe. 7122 Waverly. 115—208-3 R

OUVRIER expérimenté tôlerie et un homme sur machine à bois. 1045 Laurier ouest. 115—208-3 R

OUTILLEUR (die maker) d'expérience. Plus haut salaire payé. 4230 Hogan. 115—207-3 R

PATISSIER d'expérience. Pâtisserie Raymond, 1675 Amherst. 115—208-3R

PATISSIER, finisseur d'expérience demandé. S'adresser Pâtisserie Canada. DOllard 6421. 115—209-2

PHARMACIEN licencié bilingue à temps partiel 2 ou 3 après-midis par semaine. Pharmacie Talon, 1361 Jean-Talon est. 115—208-2 R

115 Hommes demandés

CONTREMAITRE "MILLWRIGHT"
HOMME DE PREMIER ORDRE POUR LE PERSONNEL PREPOSE A L'ENTRETIEN D'UN ATELIER DE PRODUITS CHIMIQUES DE BEAUHARNOIS. INSTRUCTION D'ECOLE TECHNIQUE OU L'EQUIVALENT INDISPENSABLE. BILINGUE, 10 A 15 ANS D'EXPERIENCE DANS "MILLWRIGHT", DE PREFERENCE AU FAIT DE L'ENTRETIEN DE POMPES. PERSONNALITE AGREABLE ET APTITUDES A CONDUIRE PERSONNEL INDISPENSABLES. COMPETENCE DANS TENUE DE FICHES D'ENTRETIEN DE PREVENTION, LUBRIFICATION ET TRAVAIL. EMPLOI PERMANENT. SALAIRE SUIVANT APTITUDES ET EXPERIENCE. ASSURANCE-VIE, MALADIE ET FONDS DE PENSION SI DESIRE.
SE PRESENTER OU ECRIRE A LA DOMINION ALKALI & CHEMICAL CO., LTD. CASE POSTALE 20, BEAUHARNOIS, QUE. 115—207-4

COMMIS CHAUSSURES EXPERIMENTES
Hommes d'expérience dans la vente de la chaussure au détail. Voici pour vous une occasion unique d'améliorer votre situation. Très bon salaire et autres avantages pour hommes qualifiés. Application strictement confidentielle.
Ecrire mentionnant années d'expérience, adresse et numéro de téléphone. Ecrire à case 7246, la Presse. 115—208-3

VOYAGEUR
D'EXPERIENCE POUR IMPORTANTE SALAISON POUR NORD ET EST DE MONTREAL, BILINGUE ET POSSEDANT AUTOMOBILE. REPONDRE DONNANT DETAILS COMPLETS, REFERENCES ET SALAIRE INITIAL EXIGE. TOUTES REPONSES SERONT CONSIDEREES STRICTEMENT CONFIDENTIELLES. CASE 8758 LA PRESSE. 115sp.—209-2

MANUFACTURE BAGUES EN OR
DEMANDE GARCONS 16 A 18 ANS POUR APPRENDRE A FONDRE, REMPLIR, POLIR ET MONTER BAGUES EN OR. PAS D'ECOLIERS S.V.P. IRWIN MOSS, 5327 OUEST, NOTRE-DAME. 115—209-3R

BOUCHER
fiable, pour épicerie-magasin d'aliments. Beaconsfield Market, 6125 Monkland, DExter 8498. 115—207-3 R

ASSISTANT-ACHETEUR
DUCHESNEAU-TRUDEAU LTEE
Commerce en gros demande homme 27 à 40 ans, possédant expérience vente marchandise à la verge, coton, etc., comme assistant-chef de rayon. Références. S'adresser 81 St-Paul est. 115—208-3

Ingénieur machine fixe
Nous demandons un ingénieur de 4e classe expérimenté, fiable pour s'occuper d'une bâtisse 5 étages, moderne, commerciale. S'ad. M. Sternthal, MArquette 1671. 115—208-2R

COMMIS CHAUSSURES
Commis chaussures d'hommes, expérience, bilingue. Ecrire donnant références Case 8757 La Presse. 115—208-2R

PHARMACIE, commis étudiant 1 ou 2 ans d'expérience, avec bonnes références, bonne place pour expérience, prescriptions. Pharmacie Toupin, 6700 Christophe-Colomb. 115—206-5

PHARMACIE Guindon, TUrcotte 2519, demande employé expérimenté, bilingue, travaillant, références exigées, prendre appointement samedi. 115—

PIANISTE, musique populaire, pour hôtel chic, Laurentides, préférablement bilingue et capable d'agir comme organisateur d'amusements et d'activité. Pour détails, tant qu'au salaire, etc. Ecrire ou téléphoner, charge renversée, Hôtel Jasper, St-Donat, Québec. Téléphone 5-7. 115—208-2 R

PLISSEUR DEMANDE
expérimenté, excellente occasion pour homme voulu. EX 1485 Bleury, chambre 405. 115—205-5 R

DEUX plombiers Steam fitters. 3868 Wellington, Verdun, YOrk 5104. 115—209-2 R

POLISSEURS (buffers) avec expérience sur tubes, bon salaire, emploi permanent. S'adresser 3155 36e rue, Ville St-Michel. 115—207-3 R

POSEUR de prélarts expérimenté demandé. Inutile de se présenter sans expérience. 5831 Cartier. 115—209-3 R

POSITION D'AVENIR
Jeune homme bilingue, 17 à 19 ans, pour banque canadienne anglaise, bureau moderne du nord de la ville, salaire intéressant, augmentation annuelle. Ecrire Case 8768 La Presse. 115—209-2 R

POSITION AVEC AVENIR
Nous avons des ouvertures pour 2 livreurs-vendeurs agressifs et bilingues. Promotion rapide et futur promettant, bon salaire au début plus boni de collection, références exigées. Voir M. Martin, entre 8 et 9 a.m. ou 5 et 6 p.m. ou appeler pour appointement GIffard 3311. 115—207-3R

PRESSEURS expérimentés pour ouvrage de Valet Service, à l'année. M. Letourneau. 3160 Rouen. 115—209-3R

PRESSEUR pour ouvrage général dans valet service. Salaire et commission, références, 2892 Holt. 115—207-3 R

PRESSEUR, pouvant conduire auto, travail continu, bon salaire. ELwood 5310. 115—208-2R

PRESSEUR d'expérience demandé, temps partiel. Jour seulement. 2619 Masson. 115—207-3R

PRESSEUR expérimenté, complets, 2281 St-Jacques. 115—208-3 R

PRESSEUR avec expérience pour plan de nettoyage. PLateau 6976. 115—207-3 R

PRESSEUR d'expérience demandé immédiatement, bon salaire, bonnes conditions de travail. S'adresser 9183, Lajeunesse. 115—208-3R

PRESSEURS D'EXPERIENCE POUR ETABLISSEMENT DE NETTOYAGE. TELEPHONEZ M. SMITH, ORCHARD 1-7233. 115—206-5 R

RABATTEUR de coutures de pantalons d'hommes expérimenté. S'ad. Solomon, 4140 St-Laurent, salle 3. 115—208-3 R

REMBOUREURS demandés avec expérience, régulier ou temps partiel. FRontenac 8503. 115—207-3R

REMBOURREURS expérimentés pour sièges et dossiers de chaises chromées; emploi stable; temps supplémentaire si désiré. 1175 Théodore. 115—207-3 R

ROTISSEUR d'expérience demandé S'adresser Alouette Barbecue. 5255 Queen Mary Road, de 6 p.m. à 3 a.m. 115—208-2 R

SABLEURS avec expérience pour moulure à cadre en bois. S'adresser à 908 St-Laurent, Montréal. 115—209-2

SERVICE D'AIDE AUX IMMIGRANTS EUROPEENS
29 St-Jacques E., dispose d'un service placement, chambres, vous aide dans vos difficultés. 115—202-9

SERTISSEUR de bagues à pierre, onyx, saphirs et autres. Gendon Mfg Jewellers, 455, Craig ouest. 115—208-3R

SERTISSEUR et bijoutier demandé dans la réparation. 359 St-Jacques, chambre 10. 115—209-5 R

SOUDEUR-MECANICIEN
Expérience gaz, électricité. Habileté mécanique, doit avoir outils. Bon salaire, bonnes conditions, travail permanent.
S'ad. Just Equipment & Supply Co. Ltd, M C H. Leahy, 1830 Mullins. 115—208-3 R

SOUDEUR demandé pour manufacture métal en feuilles, doit être expérimenté dans soudure à l'arc et héliarc. Machine Products Corp. 1009 Côté. 115—R

SPINNER sur métal demandé HEmlock 2158. FItzroy 6138. 115—201-15 R

STEAMFITTER, poseur d'appareils de chauffage pour eau chaude et vapeur d'expérience demandé. S'adresser 4840 St-Denis. 115—208-3 R

STICKERMAN d'expérience demandé, sachant faire ses couteaux, aiguiser scie circulaire, prendre soin de "planer" et autres sticker. Inutile de se présenter sans expérience. Bon salaire à homme d'expérience. S'adresser Peel Cream Ltd, 711 rue Richmond. 115—209-2 R

STOCKROOM. Homme au moins 3 ans expérience, parties automobile pour distributeur Mercury, Météor. Appeler EXdale 6535, M. Beauregard, gérant. 115—208-3 R

SURINTENDANT de construction pour importante entreprise établie à Montréal. Construction commerciale, industrielle. Ecrire mentionnant expérience, âge et salaire demandé. Case 8756 La Presse. 115—208-3 R

TAILLEURS au couteau avec expérience de manteaux d'enfants, 5535, St-Dominique. 115—208-3R

TAILLEUR d coton expérimenté, à la pièce, bonne position. S'adresser Corey Shoe Co. 115—20.23.24 R

TAILLEUR de cuir de dessus à la main. Expérience nécessaire. Ouvrage permanent. S'adresser MacFarlane et Lefaivre. 1680 Papineau. 115—207-3 R

VENDEURS temps plein ou partiel, venez voir notre proposition, jusqu'à 100. par semaine. 1743 St-Denis. M. Hétu. 115—207-5R

VENDEUR expérimenté, quincaillerie, possédant références, bon salaire et avancement. 119 Mont-Royal est. 115—209-2 R

VENDEUR de pain demandé, bonne position pour homme ambitieux, bon avenir, doit être bilingue. S'adresser James Strachan Ltd. 1244 Hôtel de Ville. M. Hass 115—208-3 R

115 Hommes demandés

ASSISTANT DEPT DU CREDIT
JEUNE HOMME BILINGUE REQUIS POUR DEPT DE CREDIT DEMANDE PAR IMPORTANTE MAISON INDUSTRIELLE. DOIT AVOIR EXPERIENCE DANS CREDIT ET COLLECTION. CONDITIONS DE TRAVAIL AVANTAGEUSES AVEC SEMAINE DE 5 JOURS, FONDS DE PENSION, ASSURANCE-GROUPE, HOSPITALISATION, ETC. REPONDRE PAR ECRIT DONNANT DETAILS QUANT A L'AGE, EXPERIENCE, EDUCATION A CASE 8752 LA PRESSE. 115—208-3R

Préposé aux commandes pharmaceutiques
Jeune homme de 20 à 25 ans, bilingue, ayant fait au moins 3 ans d'école supérieure, demandé par une importante maison pharmaceutique. Pour prendre les commandes téléphoniques. Position permanente. Conditions travail excellentes, assurance groupe, pension semaine 5 jours. Ecrire donnant détails complets. Case 202 La Presse. 115—209-3R

GERANT DES VENTES D'INITIATIVE JEUNE, BILINGUE
BELLES PERSPECTIVES D'AVENIR
CASE 8708, LA PRESSE
115—13.17.19.20.24.26

CHAUSSURES
TACQUEURS DE FAUSSES A LA MACHINE DEMANDES. BONNES CONDITIONS TRAVAIL. CAFETERIA. DAOUST LALONDE INC., 4343, HOCHELAGA, TUrcotte 4664. SOIR M. BLANCHETTE, AMherst 2721. 115—207-3R

CHAUSSURES
Tailleurs de cuir à l'année demandés chez Corbeil Ltée, 435 est, rue St-Paul. S'adresser M. Goupil, LAncaster 2213, le soir, DUpont 6225. 115—19,20,21,23,25R

CHAUSSURES
Tailleurs de cuir à la main et à la machine demandés chez Corbeil Ltée, 435 est, rue St-Paul. S'adresser M. Goupil, LAncaster 2213, le soir, DUpont 6225. 115—19.20.21.23.25.27 R

EMPILEUR
JEUNE HOMME POUR SERVICE DU COUPAGE, EXPERIMENTE OU NON. CANADIAN CHILDREN'S WEAR, 1245 ST-URBAIN, 7e ETAGE. 115—209-3R

DEBOSSEURS
de première classe demandés, gros salaire. S'adresser: 7294 Lajeunesse. 115—206-4

VENDEUR avec expérience pour magasin marchandise sèche en général, bilingue. S'adresser à M. Lazar, BElair 2031, 4416 St-Laurent. 115—209-3R

VENDEUR bilingue expérimenté magasin d'articles de plancher, salaire 45.00 par semaine au début, références nécessaires. 4401 St-Laurent. 115— R

VENDEUR d'expérience bilingue pour magasin d'articles vestimentaires pour hommes, excellent salaire. Rendez-vous fixe en s'adressant à Benjamen's Ltd, 4569 Wellington, Verdun. YOrk 9559. 115—208-3 R

VERIFICATEUR de produits pharmaceutiques expérimenté pour une vieille pharmacie. Bonnes conditions de travail. Croix-Bleue, fonds de pension, assurance groupe. Excellentes chances d'avancement pour l'homme voulu. Demander M. Laverty, PLateau 3181. 115—209-2

VOYAGEURS pour grossiste en tabac et confiserie, de préférence avec expérience et ne dépassant pas 35 ans. 1201 Panet. 115—208-3 R

WAITER parlant les 2 langues pour restaurant populaire. Gros revenu. 1487, Mansfield. 115—208-2R

116 Emplois dem. hommes

A BAS PRIX blanchissage, peinture extérieure, intérieure. CLairval 9722. 116sp.—204-6

A BAS prix, peintre, tapissier, imiteur intérieur, dehors. CHerrier 7240. 116—183-30

A BAS PRIX peinturage, blanchissage, réparations de plâtre. DOllard 3373. 116—208-2

A BAS PRIX blanchissage, peinture intérieure, extérieure, immédiat. DOllard 7985. 116—205-6

A BAS PRIX, exécuté par expert, peinture, tapissage, plâtre, etc.; ouvrage garanti; très proprement. VEndôme 1251. 116—209-3

A BAS prix, blanchissage, peinture intérieur, extérieur, plâtre. UNIversity 6-7234. 116sp—209-2

APPRENTI électricien cherche emploi pour entrepreneur électricien, 6 mois d'expérience. René Gauthier, FRontenac 3243. 116—209-2

ATTENTION, menuisiers prendraient réparations générales, heure ou contrat, armoire moderne. FRontenac 3289, de 7 hres à 8 hres p.m. 116—207-3

CHEF cuisinier. Bonnes connaissances de cuisine française, canadienne, italienne. 25 ans d'expérience. Toutes lignes. Ecrire case 8732 La Presse. 116—206-4

EXCAVATION et coupe à la main. DUpont 6428. 116—207-4

HOMME à tout faire désire ouvrage aussi peinture. TAlon 9679. 116—208-2

INVESTIGATEUR 21 ans, marié, bilingue, désire ouvrage temps partiel ou total. Case 195 La Presse. 116—

JEUNE homme possédant camion panel, désire contrat livraison légère. VEndôme 1894. 116—

MEDECIN licencié, cinquante ans, demande emploi. Case 61 Station C. 116—209-2

MENUISIER prendrait ouvrage heure, contrat. DUpont 9365, demander M. Charbonneau. 116—209-2

MENUISIER peintre prendrait ouvrage heure ou contrat. FAlkirk 1182. 116spéc.—209-3

MENUISIER prendrait tous genres de travail cuisine, balcon. HOchelaga 9863. 116—207-3

OUVRAGE demandé journée ou après-midi, honnêteté, travail parfait. HEmlock 0439. 116—209-2

PEINTRE demande ouvrage à l'heure ou contrat. WIlbank 8664. 116—206-6

PLATRIER demande réparages tous genres. Ouvrage garanti. FRontenac 3004. 116—208-3

PLATRIER, attention, réparations plâtre, tous genres heure, contrat, FRontenac 9518. 116—204-6

PLOMBIER demande ouvrage neuf ou réparage. DUpont 1373. 116—207-4

PRIX exceptionnel sur tout ouvrage peinture, garanti, satisfaction. TUrcotte 8270. 116—206-6

VENANT de l'étranger, ancien directeur importante maison importation. Bilingue avec connaissance langues étrangères, comptabilité, correspondance, tous travaux bureau, cherche travail, prétentions modestes. Ecrire Case 185 La Presse. 116—209-2

117 Femmes, filles demandées

AIDE générale demandée pour ouvrage manufacture. Emploi permanent. Pas samedi. S'adresser 1410 Clark, deuxième étage. 117—20/23

COUSEUSES EXPERIMENTEES POUR MANUFACTURE DE REMBOURRAGE, BONNES CONDITIONS DE TRAVAIL. TRAVAIL A L'ANNEE. BON SALAIRE. 1415 ST-URBAIN, MARQUETTE 1501. 117—208-3 R

COUSEUSES de doublures pour manufacture en gros. 9 Ste-Catherine est, chambre 200. 117—208-2 R

COUTURIERES EN RETOUCHES
de robes, manteaux et costumes, parfaitement expérimentées, excellent salaire. Dalmy's Ltd, 469, Ste-Catherine ouest. 117—208-3 R

DACTYLO bilingue préposée aux factures et connaissant quelque peu la comptabilité. Tarkor Leather Goods, 1405 Maisonneuve. 117—207-3 R

DACTYLOGRAPHE bilingue, sérieuse pour ouvrage général de bureau. 6235 Papineau. 117—208-2 R

DACTYLO BILINGUE
Avec expérience travail permanent, 5 jours par semaine. EXdale 6514, 7315 St-Anselme. 117—207-3 R

A 4535 BOYER, filles, étudiantes, dames, pour travail facile, payant, pour la St-Jean Baptiste, personne habile, 10.00 pour journée. 117—207-5 R

ABSOLUMENT VRAI
Ouvrage à l'année pour opératrices expérimentées dans chemises et blouses de coton. S'ad. 1621 Mt-Royal est. 117—208-3 R

ACTRICES désirant faire théâtre soirs, expérience non essentiel, ce soir 8 heures. 5125 Park Avenue. 117—11.12.13.16.17.18.19.20 R

AGENCE de publicité demande sténo-dactylo bilingue. Doit très bien posséder son français, bonnes conditions de travail. Appelez DOllard 6621.

AI BESOIN solliciteuses par téléphone à domicile. Appeler après 6 h. PLateau 6793 117—209-2 R

APPRENEZ broder smoking anglais fleurs artificielles ouvrage domicile CRescent 9937. 117—191-29R

A QUI la chance! Gagnez 25.00 à 30.00 par jour en vendant insignes St-Jean-Baptiste. TUrcotte 6035. 117—209-3 R

117 Femmes, filles demandées

LA COMPAGNIE DE TELEPHONE BELL
demande des
PREPOSEES AU SERVICE
pour traiter avec le public
$155. par mois au début
$168. A LA FIN DE LA PREMIERE ANNEE. AUGMENTATIONS REGULIERES DANS LA SUITE
PREFERENCE DONNEE AUX CANDIDATES AGEES DE 19 A 27 ANS POSSEDANT UNE INSTRUCTION PRIMAIRE SUPERIEURE ET PARLANT COURAMMENT LE FRANCAIS ET L'ANGLAIS
PRESENTEZ-VOUS
au
Bureau de Placement
620 Belmont
PRES DE LA COTE DU BEAVER HALL
DE 8.30 A.M. A 4.30 P.M. DU LUNDI AU VENDREDI INCLUSIVEMENT
117—208-3

Caissières
EXPERIMENTEES POUR MACHINE D'ALIMENTS SELF-SERVICE. BILINGUES. BON SALAIRE. EMPLOI STABLE
S'ADRESSER AU BUREAU
PESNER BROS LTD
968 NOTRE-DAME OUEST
117—209-3

AUXILIAIRES SOCIALES
Qualifications: graduée d'une Ecole de Service Social; bilingue. Salaire: $2700 et plus (suivant l'expérience et qualifications). Endroit: Children's Aid Socity of Eastern Manitoba, St-Boniface, Manitoba. Pour information: téléphonez à HOchelaga 4962 ou écrire à Case postale 245, station M, Montréal. 117—200-15

OPERATRICES EXPERIMENTEES TRAVAIL A SECTION
demandées par manufacture de robes 1435 St-Alexandre, 9e étage. 117—209-3 R

I. B. M.
KEY PUNCH
Opératrice expérimentée demandée, excellent salaire, semaine 5 jours, bureau situé rue Laurier, près St-Denis pour entrevue appelez: TAlon 8491 Local 34. 117—209-2 R

VENDEUSE
Excellent salaire et conditions travail pour jeune fille expérimentée vente produits pharmaceutiques ou cosmétiques. Macy's, 1133 ouest, Ste-Catherine. Faut parler l'anglais. 117—208-2R

ASSURANCE
Dactylo bilingue pour compagnie d'assurance. Appelez M. Caron, HArbour 0171. 117—209-3R

ASSISTANTE comptable parfaitement bilingue, possédant quelques années de comptabilité générale. Semaine 5 jours. Très bonnes conditions de travail. 1902 Moreau ou GIffard 2595, pour appointement M. Brochu. 117—208-2 R

ASSISTANTE expérimentées à la comptabilité. Se présenter à 1662 Ontario est ou M. Wall à FAlkirk 3050. 117—208-3

ASSEMBLEUSE d'expérience dans pantalon. 3575 St-Laurent, chambre 702. 117—207-3 R

A 4286 ST-HUBERT, PRES RACHEL, ETUDIANTES, JEUNES FILLES, FEMMES, POUR 3 JOURS SEULEMENT. NOUS GARANTISSONS 15.00 PAR JOUR. TRAVAIL FACILE. NOMBRE LIMITE. HATEZ-VOUS. PRIME GRATIS. 117—209-3R

ATTENTION! Préparez-vous de belles vacances en vendant des produits de beauté avantageusement connus. Travail facile et rémunérateur. Cours de beauté gratuits pendant lequel vous encaissez commission régulière. Plus bel accessoire de vente sur le marché. Deraldina Cosmetics Co. 1600, Delorimier, Montréal. CHerrier 7211 117—

AUX jeunes filles entre 18 et 30 ans, salaire intéressant comme essayeuses. Commercial Modern Agency, DOllard 1030. 117—208-26

AVONS besoin de couturières expérimentées dans gants chamoisette et cuir, bon salaire. Belgium Leather Works, 1449 St-Alexandre, chambre 1108, de midi à 6 heures. 117—209-3 R

BESOIN 50 filles, femmes, vendre chocolat, liqueurs etc. peuvent faire 15.00 St-Jean-Baptiste. Appelez LAncaster 1946, vendredi, samedi. 117—209-2

BON salaire pour vendeuses bilingues, expérimentées, confection pour dames, emploi stable, temps partiel et plénier. CHerrier 1725. 117—208-2

BON salaire fille de tables, aussi fille de chambres 25 à 30 ans, hôtel de campagne, ouvrage à l'année. DUpont 8297. 117—208-2

CAISSIERE bilingue pour épicerie. Références. 7631 rue Centrale, Ville Lasalle. 117—207-3 R

CAISSIERE demandée. 5742 Ave du Parc. 117—208-3 R

CAISSIERES
EXPERIMENTEES DANS GROCETERIA DE 3 A 10 P.M. 292 EST, STE-CATHERINE. 117—205-6 R

CAISSIERES
EXPERIMENTEES DANS GROCETERIA SEMAINE 5½ JOURS. 292 EST STE-CATHERINE. 117—204-6R

CHAUSSURES
Jeunes filles comme apprenties pour le vernissage dans chaussures d'enfants. S'adresser 4215 Gascon, 1 rue à l'est de Prontenac, nord de Rachel. 117—209-3 R

COMMIS DE BUREAU
Expérimenté connaissant la tenue des livres et la dactylographie. S'adresser A. Masse. 915 Windsor. 117—209-2R

CONTREMAITRESSE expérimentée dans chemises sport pour garçons. 5810 Des Ecores. GRavelle 4255. 117—208-2 R

CONTREMAITRESSE en chemises, expérimentée seulement pour grande usine moderne de chemises hommes et garçons, vacances payées, bénéfice d'assurance, bon salaire à personne qualifiée. 7275, St-Urbain, TAlon 4526. 117—207-4R

CONTREMAITRESSE, robes d'enfants, capable de coudre échantillons. Fit Right Dress, 5505 Saint-Laurent, salle 202. 117—207-3 R

COMPTABLE bilingue connaissant dactylo. 359 St-Jacques ouest, chambre 17. 117—208-2

COMPTABLE bilingue à temps partiel. Lindy Lou Inc., 1406 Beaudry, FRontenac 1756. 117—207-4 R 117—207-3 R

COUSEUSE de boutons à la main expérimentée et ouvrière générale dans les manteaux et costumes pour dames. 1337 Ontario est. 117—209-2R

COUTURIERE avec expérience pour coudre plastique à domicile, avec machine de manufacture. 6250—24e Avenue, Rosemont, de 9-5. 117—209-3 R

DACTYLO bilingue, position permanente avec chance d'avancement, bon salaire, 5 jours semaine l'été UNiversity 6-4601. 117—209-2 R

DACTYLO demandée, bilingue, avec expérience pour département d'achats, semaine de 5 jours, district Maisonneuve. S'adresser 2055 Bennett. 117—209-2R

DACTYLOS d'expérience. Demander Mlle Dansereau, Might Directories 637 Craig Ouest, UNiversité 6-2937. 117—209-2 R

DACTYLO bilingue pour magasin de gros, expérience nécessaire. G L'Heureux, 373 St-Paul Ouest. 117—209-2 R

DACTYLO sténo bilingue, avec bonne expérience dans ouvrage général de bureau, doit avoir aptitudes pour la correspondance, bon salaire pour personne compétente. S'adresser après 3 hrs. Mme Bissonnette, 5130 Saint-Hubert. 117—207-3R

DEMOISELLE pour travail général et sténo bilingue junior, dans bureau d'assurance-vie. Semaine 5 jours. Téléphoner MArquette 6308, local 4. 117—209-3 R

DESSINATRICE expérimentée dans les blouses pour dames. Emploi continu. 1435 Bleury, chambre 500. 117—208-3 R

DESSINATRICE: broderie à la main et à la machine, doit connaître perforation des patrons. Expérience indispensable. 460 Ste-Catherine O., chambre 734. 117—208-2 R

117 Femmes, filles demandées

Opératrices comptomètre

SI VOUS ETES COMPETENTE ET EXPERIMENTEE, NOUS SOMMES PRETS A VOUS PAYER UN BON SALAIRE SELON VOS APTITUDES.

SEMAINE DE 5 JOURS CAFETERIA PERIODES DE REPOS BUREAUX MODERNES ET POURVUS DE TOUT CONFORT.

AGE: DE PREFERENCE 21 A 35 BONNE CONNAISSANCE DE L'ANGLAIS CONSTITUERA UN AVANTAGE. SE PRESENTER AU

BUREAU D'EMBAUCHAGE STEINBERG 5400 HOCHELAGA DE 9 A.M. A 5 P.M., DU LUNDI AU VENDREDI, DE 9 A.M. A MIDI LE SAMEDI. CLAIRVAL 8871 LOCAL 31

117—20.21.23.25.26

CAISSIERE

POUR IMPORTANT HOTEL, EQUIPE DE JOUR ET DE NUIT, EXPERIENCE CAISSE ENREGISTREUSE NATIONAL. ECRIRE MENTIONNANT AGE, EXPERIENCE ET SALAIRE REQUIS. CASE 8764 LA PRESSE. 117—209-2FR

OPERATRICES SUR MACHINE A COUDRE

avec expérience dans réparage d'ouvrage de buanderie. Bon salaire, ouvrage permanent. M. Provost, New System Towel Supply, 900, Ontario Est. 117—208-2R

STENOGRAPHES

Vieille institution financière désire engager deux sténos bilingues compétentes. Semaine de 5 jours, bon salaire, vacances, assurances vie & maladie, pension, etc. Donner détails complets à case 86 La Presse. 117—201-10

30 OPERATRICES

Ouvrage simple à la section, dans le linge d'enfants, bon salaire, ouvrage à l'année, 5545, St-Dominique, Victoria 3663. 117—207-3RF

Opératrices du Nord

dans robes seulement. Manufacture moderne, travail continu, vacances payées. S'ad. 6240 Drolet 117—206-6R

OPERATRICES

DE MACHINES A COUDRE ORDINAIRES. EMPLOI STABLE. Mlle COTE, CHEZ CANADIAN CHILDREN'S WEAR, 1245 ST-URBAIN, AU SIXIEME. 117—207-3

CHAUSSURES

Préparatrices d'expérience pour chaussures pour dames. Parino Shoe VEndome 2501, 9500 St-Laurent. 117—209-3

DEVELOPEUSES demandées, expérimentées seulement, ouvrage à l'année, demandez M. Moreau, 390 De-Castelnau. 117—

EMPLOYEE de bureau, bilingue, bonnes conditions travail, 5 jours semaine. Acme Hat Co. Ltd, 1193, Carré Phillippe 117—208-3R

ENTREPRENEURS couture, tabliers coton pour dames, écrire spécifiant adresse et numéro de téléphone, à I Gordon, 2065 Maplewood, Montréal 117spc—208-3R

ENVIRON 20.00 par jour à vendre insignes St-Jean-Baptiste 6315 Delanaudière. GRavelle 7603. 117—207-4R

EXAMINATRICES d'expérience en chemises sport pour hommes, bonnes conditions de travail. The Bluestone Co., 525, Bonsecours, angle Craig et St-Denis. 117—207-3 R

EXAMINEUSES d'expérience demandées dans les robes de coton, emploi permanent. S'adresser Home Frock's Ltd. 5506 St-Laurent. 117—209-2 R

FAISEUSE de boutonnières expérimentée, 4354 St-Laurent, BElair 8780. 117—209-3 R

FAISEUSE d'échantillons dans les robes d'enfant. 8561 St-Dominique. 117—209-3 R

FAISEUSE de doublures expérimentée dans les costumes et manteaux. 1193 square Phillips, chambre 36. 117—208-3 R

FAITES beaucoup d'argent en vendant des articles à 1.00 à temps total ou partiel; des articles que tout le monde veut et qui se vendent à vue. Se présenter le soir de 6 à 9 à 2773 Ontario est. 117—206-5 R

FEMMES, filles enseignons perles crochet, pourrez travailler domicile 2082 St-Hubert. 117—208-3

FEMMES demandées, expérimentées dans plumes de fantaisie. S'ad. 3964 St-Laurent, 2e étage. 117—208-3

FEMME Européenne ayant expérience dans hors-d'oeuvres et garde manger pour travail à Montréal, le salaire et repas gratuits. Se présenter à 1422 Stanley, La Tour Eiffel. 117—208-3 R

FEMME pour laver vaisselle. 226 Ste-Catherine est. 117—R

FEMME fiable demandée pour prendre charge maison pendant que maman travaille. 5694 Bordeaux, GRavelle 7597. 117—208-2 R

FILLE pour atelier de fourrure. Travail aiguille, avec ou sans expérience. 828 Notre-Dame ouest. 117—207-3R

FILLES pour filature, bon salaire, périodes de repos. Bureau d'embauchage, 2260 avenue Aird 117—207-3 R

FILLE demandée pour ouvrage de bureau et maison privée, 2 personnes. 7223 Delorimier, CAlumet 2001. 117—207-3 R

FILLES d'expérience sur machine à bord. 1030 St-Alexandre, chambre 600. 117—207-3R

FILLES expérimentées pour poser les poches sur les chemises sport pour hommes; bonnes conditions de travail; bon salaire, The Bluestone Co., 525 Bonsecours, angle St-Denis et Craig. 117—208-3 R

FILLE expérimentée bilingue pour fontaine à soda. Magasin 5c à 1.00 Stober's, 3775 Notre-Dame ouest. 117—R

FILLE d'expérience pour snack bar, soir. 32 est, Beaubien. 117—209-2R

FILLES de buanderie demandées. Buanderie Riendeau, 2060, Harmony. 117—208-3R

FILLES pour fontaine rafraîchissements, à temps partiel. 5274 chemin de la Reine Marie. 117—208-3 R

FILLE AVEC OU SANS EXPERIENCE, POUR FONTAINE, BILINGUE. PHARMACIE BRODEUR. 5060 COTE-DES-NEIGES. 117—208-2

FILLE de chambres pour hôtel été, Manoir Lac Simon, Chenneville. Informations: GRavelle 8726. 117—208-2

FILLE demandée pour travailler dans épicerie. S'adresser marché Villeray. 1459 Villeray. Victoria 9500. 117—209-2R

FILLES chambre demandées, ouvrage permanent, bon salaire. 1201 Dorchester ouest. 117—208-3 R

FILLE pour ouvrage général dans restaurant. 1048 St-Denis. 117—20.9.3 R

FILLES AVEC EXPERIENCE POUR FAIRE LES COLLETS SUR CHEMISES SPORT ET CHEMISES FINES OUVRAGE A L'ANNEE. S'ADRESSER VAINTRUB AND SON, 3575 ST-LAURENT, CHAMBRE 910. 117—20.23 R

FILLE de table d'expérience. 4562 St-Laurent. 117—209-2R

FILLE de table avec expérience, bilingue demandée. Benash Delicatessen, 1359 Van Horne. CAlumet 4004. 117—209-3 R

FILLE de table bilingue avec expérience. Bon salaire. Restaurant Paladium, 4901 Ste-Catherine est. 117—R

FILLES sur machines overlock et zig-zag avec ou sans expérience demandées ouvrage garanti à l'année bon salaire. 7245 St-Laurent, 2e étage. 117—208-3 R

FILLE pour machine à points dissimulés, 5144 St-Laurent. 117—209-3 R

FILLE pour hôtel privé, pas de lavage, pas d'enfants. Soirées libres, références exigées. 1305, Ave des Pins Ouest, appt 34. 117 spc.—208-2R

FILLE ou femme de comptoir pour restaurant demandée. S'ad. 8724, Lajeunesse. 117—208-2R

FILLE de bonne apparence et propre demandée pour restaurant, bon salaire. S'adresser après 6 heures, à 2294 Bélanger est. 117—209-2

FILLES un peu expérimentées sur machines à coudre. S'ad. Knit Craft Mills, 4060 St-Laurent, 1er étage. 117—R

FILLES expérimentée pour curb service, fontaine, jour ou soir. Chateau Gai Curb. Téléphone 623 sonnez 2. 117—208-3 R

FILLE expérimentée pour travail dans les abat-jour, machine à galon pour abat-jour en papier. Artistic Lamp Shade, 2019 Moreau. 117—208-3 R

FILLES de table et au comptoir, bilingues, nouveau restaurant, George's Restaurant, 4028, Masson. 117—207-3R

FILLE de chambre avec expérience et références. S'adresser personnellement, Hôtel Moderne, 905 Papineau.

Préposée tableau distribution (SWITCHBOARD)

Expérimentée, bilingue, pour tableau automatique, emploi continu, bon salaire à qui fera l'affaire.

Se présenter au bureau

Pesner Bros Ltd

968 Notre-Dame ouest

117—209-2

AGENCE DE PUBLICITE DEMANDE

STENO-DACTCLO BILINGUE COMPETENTE

5 JOURS PAR SEMAINE. CONDITIONS FAVORABLES DE TRAVAIL. ECRIRE A CASIER 8766 LA PRESSE OU TELEPHONER UNIVERSITE 6-7701, LOCAL 35. 117—20.23

Vendeuse demandée

Occasion pour personne compétente, connaissant confections, possédant aptitudes pour la vente, excellent emploi, salaire élevé à vendeuse ambitieuse désirant améliorer sa position. Fraid's Inc., 895, Ste-Catherine ouest, PLateau 4153. 117—208-3R

STENOGRAPHE BILINGUE

Capable de traduire documents, du français à l'anglais. Travail intéressant de 5 jours par semaine. Bon salaire. Avec ou sans expérience. BElair 3422, PLateau 4149. 117—208-3

BUANDERIE PAQUETTE

demande fille avec expérience pour assortir fini à la main, ainsi que presseuse expérimentée sur chemises. S'ad. 2351, Des Carrieres. 117—208-3R

Chaussures de haut ton POUR DAMES

DEMANDE PREPAREUSES, POSEUSES DE FRENCH CORD ET OUVRIERE POUR SKIVING AVEC EXPERIENCE. TARSAL EASE SHOE CO. LTD. 305, BELLECHASSE. 117—207-3R

FILLES demandées, ouvrage général. S'adresser 5149 Marquette. 117—207-3R

FILLE d'expérience ou non demandée, comme opératrice dans une manufacture de fourrure. 3486 Parc Ave. chambre 104. 117—207-3 R

FILLES demandées pour apprendre le métier, bon salaire, ouvrage année. Hérard & Cie, Nettoyeurs, 555 St-Ferdinand. 117—207-3 R

FILLES D'EXPERIENCE SEULEMENT

Travail dans manufacture ou à domicile. Plumes de fantaisie. Universal Trimming Reg'd. BElair 6141. 117—206-5

FILLES DEMANDEES POUR TRAVAILLER DANS MANUFACTURE PARAPLUIES, TRAVAIL GENERAL, SEMAINE 5 JOURS. S'AD. W. A. BROPHY CO., LTD., 7275 ST-URBAIN, 2e ETAGE. 117—20.23 R

FILLE de chambre capable, bon salaire, pour prendre charge maison touristes, parlant l'anglais. S'ad. 1200 Union. 117—206-4R

FILLE DE TABLE D'EXPERIENCE SEULEMENT. BON SALAIRE. S'ADRESSER M. STEVE, 4051 STE-CATHERINE EST. 117—206-5R

FINISSEUSES DANS MODERNE FABRIQUE DE ROBES. BON SALAIRE, TRAVAIL A L'ANNEE. S'ADRESSER: JUST JUNIOR REG'D, TRENMORE 9240. 117—209-2 R

FOURRURE

Jeunes filles demandées pour apprendre le métier de la fourrure. S'adresser 7139 St-Hubert. 117—208-2 R

GARNISSEUSES DE CHAPEAUX

Lasalle Hats Inc., 686 Notre-Dame ouest. 117—209-3 R

GERANTE, cuisinière pour l'heure du lunch, filles sandwich, etc. Doivent être très expérimentées et bilingues. Bon salaire. Outremont Coffee Shop, 1054 Laurier ouest ou HEmlock 6810. Demander M. Flood. 117—209-3 R

INFIRMIERE industrielle demandée par importante manufacture à Longueuil, doit être bilingue. La position offre assurance et plan pension, avec tous avantages aux employés M. Rrennam. ORléans 4-4971 pour entrevue. 117—208-3 R

INSTITUTRICES demandées, pour la municipalité scolaire de Lac Carré, donner degré du brevet et fournir références pour information, adressez à Ed. Boivin, sec.-trés., Lac Carré, Co. Terrebonne. 117—209-6

2 JEUNES filles demandées pour la surveillance des enfants, 1007, 53e Ave. Pointe-aux-Trembles, téléphone MIssion 5-4184. 117—208-4R

JEUNE fille pour coudre doublures de manteaux de fourrure. Doit connaître très bien machine à coudre Singer. Shuchab's Fur Co. Ltd, 1475 de la Montagne. 117—20.23

JEUNES filles, libre de voyager, auto fournie. Ventes faciles. Gros salaire. DUpont 7363. 117—R

JEUNES filles demandées comme empaqueteuses. 648 Wellington, 3e étage. 117—209-2 R

JEUNES filles pour ouvrage à l'année dans entreprise nettoyage à sec. M. Létourneau, 3160 Rouen. 117—209-3R

JEUNE fille expérimentée machines à boutons et boutonnières. Nadler Blouse, 2040 Bleury. 117—209-2 R

JEUNE fille pour comptoir tabac dans club, travail le soir. MArquette 1530. 117—209-2 R

JEUNE fille bilingue avec un peu d'expérience dans travail de bureau. 4003 Drolet. 117—R

JEUNES filles avec expérience pour ouvrage général de buanderie. S'adresser à Canada Laundry, 2321 Des Erables. 117—208-3 R

JEUNE fille pour divers ouvrages dans fabrique de robes. Belles chances d'avancement. 460 ouest Ste-Catherine, salle 304. 117—R

JEUNES filles demandées pour curb service. S'adresser Robert Milk Bar, 1500 Blvd Taschereau, Montréal Sud, un mille du Pont Jacques-Cartier. 117—209-2 R

JEUNE fille demandée pour travailler dans light lunch, le soir. TAlon 5889. 117—208-2 R

JEUNE FILLE POUR TRAVAIL D'ASSEMBLAGE. APEX ELECTRIC CORP., 390 OUEST, CRAIG. 117—R

JEUNE fille ou femme demandée pour snack bar. Références. 3184 Ste-Catherine est. FRontenac 3918. 117—209-2 R

JEUNES filles demandées pour travailler journée de St-Jean-Baptiste. S'ad. 4365 Hôtel de Ville, de 1-7 p.m. 117—209-2 R

JEUNE fille demandée pour ouvrage dans restaurant le soir. 5801 Ch.-Colomb. 117—209-2 R

JEUNE personne parfaite steno-dactylo bilingue au physique agréable, semaine de 5 jours, avec plan d'assurance, bon salaire pour personne qualifiée, de préférence habitant Ville Saint-Laurent ou nord de la ville. S'adresser 133 St-Paul ouest, après 1 hre. MArquette 4534. 117—20.23.25

JEUNE fille bilingue connaissant dactylographie pour travail général de bureau. FAlkirk 3957. 117—209-2R

JEUNES FILLES expérimentées demandées, machines boutons, boutonnières, bords, fabrique de robes. 65 ouest, Ste-Catherine, 3e étage. 117—208-3R

JEUNE fille demandée. Bon salaire pour personne qualifiée. FAlkirk 5811, 1894 Demontigny. 117—R

JEUNE fille demandée pour ouvrage général de manufacture. 10 Ontario ouest, 4e étage. 117—208-3 R

JEUNE dactylo bilingue, trouvera un emploi d'avenir dans importante maison de gros en nouveautés. Emploi permanent. Chances d'avancement. Bénéfices Croix-Bleue. Salle à manger. Achats aux prix de gros. Ecrire case 161 La Presse. 117—206-4

JEUNE fille pour comptoir, chez nettoyeur, expérimentée et bilingue, bon salaire. PLateau 6976. 117—207-3 R

JEUNE fille bilingue requise pour position de dactylo. Devra travailler d'un dictaphone, expérience non nécessaire. Devra avoir au moins 1 an d'expérience dans l'ouvrage de bureau et connaître couramment les deux langues. Faire application à Ingram & Bel. Ltd. 1441 McGill College MArquette 9405. 117—207-3

JEUNES filles désirant augmenter leur budget de vacances, travail de vente intéressant. MArquette 5446. 117—207-4 R

JEUNE fille de mise soignée, intelligente, bilingue, de plus de 20 ans, ayant fini 8e année, poste responsable dans rayon de viande, excellentes conditions de travail. Michael's Food Market, 3967 ouest, rue St-Jacques. 117—207-3R

JEUNE fille de comptoir pour snack bar, 8 hres à 4½ hres, semaine 5 jours. 2180 Préfontaine. 117—207-2R

Opératrices de comptomètre à temps partiel

TRAVAIL LE SAMEDI 9 A.M. A 4 P.M.

$1.25 L'HEURE

DOIVENT ETRE ENTIEREMENT EXPERIMENTEES

SE PRESENTER SAMEDI SEULEMENT, 9 A MIDI

BUREAU D'EMPLOI STEINBERG 5400 HOCHELAGA

117—20.21.23.25.26

Opératrices de sacs à main en corde

expérimentées en sacs à main de dames. La plus importante manufacture de sacs à main de dames au Canada offre le meilleur salaire de cette industrie et le plus de travail à l'année, semaine 40 heures; vacances payées et autres avantages. S'ad. à J. Pottel & sons Inc., 2451 est, Demontigny, FRontenac 2185. 117—209-3

FEMMES ET FILLES

DOIVENT ETRE BILINGUES, INTELLIGENTES ET ACTIVES POUR TRAVAIL DE BLANCHISSAGE. EXPERIENCE DESIRABLE MAIS NON ESSENTIELLE. BON SALAIRE ET BONIS DE PRODUCTION. TROY LAUNDRY LTD, 3856, AVE ALLEN, VERDUN. 117—208-3

INSTITUTRICE

pour enseigner couture, art culinaire, jeunes filles dans institution près Montréal. Logée, nourrie. Mentionner âge, expérience, salaire désiré, références Case 189 La Presse. 117—209-2

PRESSEUSES DE SOIE

Pour atelier nettoyage à sec, presseuses de robes de soie, très bon salaire, cafeteria, vacances payées, assurance-groupe, emploi permanent, M. Arthur Patenaude, Dechaud Frère Ltd. 2142, Beaudry. 117—208-3R

SLATER SHOE

Préparateuses d'expérience dans ouvrage d'hommes et de femme demandées. Aussi brûleuses dans ouvrage d'hommes et d'enfants avec expérience. AMherst 5249. 117—208-4 RF

CHAUSSURES

Préparateuses avec expérience pour chaussures de femmes, salaire permanent, excellentes conditions de travail. Mlle Tardif, Georges G. Hodges Ltée, jour LAncaster 3163, soir DOllard 4405. 117—208-3R

JEUNE fille compétente, avec ou sans expérience, important atelier de broderie et piqûres. Emploi stable. United Embroderers, 299, Ontario ouest. 117—207-3 R

JEUNE FILLE D'EXPERIENCE DANS COMPTOIR DE MAGASIN DE NETTOYAGE A SEC. MISS BROWN DRY CLEANING. 4930 Sherbrooke ouest. 117—208-3 R

JEUNE FILLE bilingue, comme commis de bijouterie, de préférence expérimentée. 2011 Mont-Royal est. 117—208-2

JEUNE fille pour fontaine repas légers, références, expérience. Pharmacie Cusson, 1067 Laurier ouest. 117—208-2

JEUNES filles libres de voyager pour la vente d'abonnements, revue Canadienne, bonnes revues. CRescent 0713 après 5 heures. 117—207-3 R

JEUNE fille ou femme pour restaurant-comptoir moderne, dimanches libres. 1371 Van Horne, DOllard 0023. 117—206-6 R

JEUNES filles avec expérience demandées pour temps partiel et fin de semaine, dans magasin à rayons. Wise Brothers, 6751 Saint-Hubert. 117—207-3R

JEUNE fille de comptoir pour luncheonette, journées courtes, 5 jours. 2010, St-Laurent, rez-de-chaussée, Freedman Restaurant. 117—207-3 R

JEUNE fille bonne apparence, bilingue pour travailler studio photographie. 1175 Drummond, UNiversity 6-0838. 117—206-7 R

JEUNE fille expérimentée au comptoir, de 4 à minuit, bon salaire, Bilingue. 5405—9e Ave, Rosemont. 117—204-6 R

L'Association Provinciale des Employés de Bureau offre pour le bénéfice de ses membres un bureau de placement. Nous avons de nombreuses ouvertures pour employés de bureau. Pour application, s'adresser à 55 ouest, rue St-Jacques. 117—201-12

LOOPERS "brideuses" expérimentées, chandails et bas, bon salaire, travail continu. Art Knitting Mills. 8280 St-Laurent, entre Jarry et Liège. 117—209-2 R

MANUFACTURE de blouses de dames a besoin jeunes filles pour salle de coupe et aider coupeurs. 4428, Saint-Laurent, 2e étage. 117—208-2R

ON DEMANDE: trois caissières de cuisine, avec expérience, pour hôtel de première classe, en dehors du Canada. Nous exigeons références. Contrat d'un an, avec transport payé par avion. S'adresser par écrit à case 166 La Presse. 117—208-3

OPERATRICES expérimentées machines à coudre Singer. 3575 St-Laurent, ch. 712. 117—208-4

OPERATRICE expérimentée sur machine à boutons et à boutonnières pour jupes et vêtements sport; bonnes conditions de travail. Se présenter soi-même chez Jewel Togs Reg., 4428 St-Laurent. 117—209-2 R

OPERATRICE demandée, dans Montréal Nord, montrerais. 10829 Ste-Gertrude. 117—208-3 R

OPERATRICES expérimentées sur machine Merrow pour chandails de laine pour dames, Beaver Knitwear Ltd, 1615 Lagauchetière Est. 117—208-3 R

OPERATRICES expérimentées dans vêtements d'enfants. Little Nugget Inc., 2019 Moreau, 3e étage. 117—208-3 R

OPERATRICE de machine à couture à points perdus. 5144 St-Laurent. 117—209-3 R

OPERATRICES expérimentées, robes seulement. Bon salaire, bonnes conditions de travail dans manufacture moderne vacances payées. S'ad. 6240 Drolet. 117—206-6R

OPERATRICE expérimentée sur machine à deux aiguilles, vêtements de sport hommes et dames. Position permanente. Vacances payées. 307 Ste-Catherine ouest, 6e étage. 117—204-6

OPERATRICES expérimentées en pellicule plastique Vinyl, pour sacs à vêtements, etc., le meilleur salaire à Montréal offert aux opératrices expérimentées. 1.00 l'heure et plus, travail facile. Signalez immédiatement MArquette 1718 ou allez à 423 Mayor, salle 15, Edifice Mayor. 117—208-3 R

OPERATRICES expérimentées sur machines à 2 aiguilles dans les pyjamas pour hommes et femmes. Bon salaire. Semaine 5 jours. 4490 Clark, près Mt-Royal. 117—208-3 R

OPERATRICES expérimentées dans les robes et jupes. Faiseuse d'échantillons Jeune coupeuse de fils. Bon salaire. Emploi continu. 90 Ste-Catherine ouest 117—208-2 R

OPERATRICES expérimentées demandées pour vêtements sport dames, excellentes conditions travail 1880 est, Demontigny 117—208-3R

OPERATRICES expérimentées, travail par sections, dans jupes et blouses. Bon salaire, boni vie chère. Laura Sportswear, 2500 Logan. 117—208-3 R

OPERATRICES expérimentées sur Merrow, chandails, emploi stable, bon salaire. Davis Knitting Mills. 3981 St-Laurent. 117—208-3 R

OPERATRICE d'expérience demandée sur machine à boutonnière et à boutons, ouvrage régulier. 5120 St-Dominique, GRavelle 8229. 117—208-2 R

OPERATRICES expérimentées dans manufacture manteaux d'enfants. 5535 St-Dminique. 117—208-3 R

OPERATRICE boutonnières, expérimentée. Kit Kat Knit Ltd. 8280 St-Laurent 117—208-2 R

OPERATRICES expérimentées pour vêtements de sport. 4152 St-Laurent. 117—208-3 R

OPERATRICES demandées avec expérience, bon salaire, vacances payées. S'adresser immédiatement. 407 Ontario ouest, chambre 9. 117—208-2R

OPERATRICE dans la fourrure. 5195 St-Laurent. 117—208-3 R

OPERATRICES pour la machine Overlock, bon salaire garanti. 5545 St-Dominique. VIctoria 3663. 117—208-2 R

OPERATRICE compétente et débrouillarde, s'occuper des ouvrières à domicile, manufacture de vêtements d'enfants, salaire et boni élevés, écrire à case 169 La Presse. 117—206-5 R

OPERATRICES avec expérience: salaire le plus élevé; boni de vie chère; période de repos, vacances avec salaire; 5 jours de fêtes payées; excellentes conditions de travail, Maurice Katz, autrefois de Shirt Craft Ltd. 5530, Casgrain. GRavelle 9371. 117—207-3 R

OPERATRICES d'expérience dans robes pour dames, emploi stable, bon salaire, 1193, square Phillips, chambre 40. 117—207-3 R

OPERATRICES dans les doublures sur machines à coudre Singer. 979 Clark, 3e étage. 117—207-4 R

DACTYLOS

Expérimentées Bilingues $150.00 par mois Bonnes conditions de travail

SE PRESENTER AU BUREAU

Pesner Bros Ltd

968 Notre-Dame ouest

117—207-3

CHAUSSURES

PREPAREUSES, PIQUEUSES DE TOURS, POSEUSES D'EMPEIGNES, POUR OUVRAGE D'HOMMES DEMANDEES AVEC EXPERIENCE. SALAIRE GARANTI. 40 HEURES PAR SEMAINE. BONNES CONDITIONS DE TRAVAIL. ASSURANCE-GROUPE. CAFETERIA. S'ADRESSER DAOUST LALONDE INCORPOREE, 4843, HOCHELAGA, TUrcotte 4664. SOIR ORchard 1-9289. M. DESMARAIS. 117—208-3R

TRADUCTRICE

Expérimentée et compétente dans traduction de l'anglais au français et vice-versa, semaine 5 jours. Bénéfices ordinaires. Emploi dans industrie nationale. Bureaux dans l'ouest de la ville. Donnez tous détails concernant expérience et références à case 123 La Presse. 117—207-3

Assistante comptable

Ayant au moins 2 ans d'expérience, et pouvant s'occuper des comptes payables en entier. Préférence ayant déjà fait usage de machine à comptabilité. Devra parler anglais suffisamment. Très bonne position d'avenir, bon salaire, fermé samedi. Guarantee Sport Garment, 3655 St-Laurent, demandez M. Martineau. 117—208-3

OPERATRICES Nord de la ville

Bonne position manufacture bien éclairée, bon salaire, bonus, vacances payées. 8561, St-Dominique. 117—209-3RF

CHAUSSURES

Préparatrices d'expérience demandées pour ouvrage de femme. C. P. Ouimet Shoe Co. Ltd. Mlle Caice. Jour: CLairval 8854, soir AMherst 7568. 117—208-2R

OPERATRICES DE JUPES

20 opératrices d'expérience dans jupes et vestons sport, bonnes conditions de travail. Independent Skirt & Dress, 1435, St-Alexandre, chambre 520. 117—207-3R

OPERATRICE expérimentée dans la lingerie. Emploi continu. Bon salaire, bonnes conditions de travail. DOllard 2451. 117—207-3R

OPERATRICES expérimentées dans les sous-vêtements pour dames. 6690 Papineau. 117—207-3 R

OPERATRICES d'expérience dans les blouses et lingerie, demandées immédiatement pour ouvrage continu. Bon salaire, boni de vie chère, manufacture moderne, ouvrage constant. Seulement opératrices expérimentées devront faire application. Dallaird's, 7060 Hutchison. 117—207-4 R

OPERATRICES d'expérience, dans vêtements sports pour dames. 1030 St-Alexandre, chambre 600. 117—207-3R

OPERATRICES avec ou sans expérience pour les robes de coton. S'adresser La Cross Uniform, 4530 Clarke. 117—207-3R

OPERATRICES expérimentées sur machine à coudre Singer, de préférence connaissant le travail en cuirette ou plastique. Travail facile et continu. Semaine 5 jours. Pall Mall Specialties, 360, Récollet. 117—207-3R

OPERATRICES expérimentées et ouvrières pour coudre doublures de station wagon et imperméables. Young Fashion, 51 Laurier est. 117—207-3 R

OPERATRICES expérimentées dans les blouses. Carnegie Originals Reg'd, 5109 St-Dominique. 117—207-3 R

OPERATRICES expérimentées sur machines à boutons, boutonnières et couture invisible. Emploi continu, bon salaire. Marcus-Faerman Inc., 4030 Notre-Dame ouest. 117—207-3 R

OPERATRICES d'expérience seulement pour grande manufacture moderne de chemises pour hommes et enfants. Machines Singer et 52 aiguilles. Vacances payées, bénéfice d'assurance, bon salaire. S'adresser Acme Glove Works, 7275 St-Urbain, TAlon 4526. 117—207-4 R

OPERATRICES expérimentées dans les pantalons pour hommes. Premier Brand Clothing, 1245 St-Urbain, 9e étage. 117—209-2 R

OPERATRICES d'expérience sur Singer, emploi à l'année. 9, Ste-Catherine est, chambre 206. 117—R

OPERATRICES EXPERIMENTEES DANS ROBES ET VETEMENTS SPORT POUR DAMES. BON SALAIRE, EXCELLENTES CONDITIONS DE TRAVAIL, OUVRAGE A L'ANNEE. S'ADRESSER: TEEN TOGS INC., TRENMORE 5361. 117—209-2 R

OPERATRICES EXPERIMENTEES DANS JUPES. EMPLOI CONTINU, 6715 S.-HUBERT. 117—209-8R

OPERATRICES expérimentées pour travail à domicile, faire manches, poches, ceintures, pour imperméables, expérimentées seulement. MArquette 3455. 117—207-5 R

OPERATRICES d'expérience, manufacture de vêtements pour hommes, 10, Ontario ouest, chambre 305. 117—209-3 R

OPERATRICES, travail à domicile, robes d'enfants, blouses, 5767 St-Laurent. 117—209-3 R

OPERATRICES demandées pour coupe-vent et parkas et machine double aiguilles. S'adresser 1109 Saint-Laurent, 2e plancher. 117—209-2R

OPERATRICES expérimentées, machine Singer, chandails, travail continu, bon salaire, Davis Knitting Mills, 3981 St-Laurent. 117—209-2 R

OPERATRICES expérimentées, travail à domicile, pour jambières d'enfants. S'ad. Charell Ltée, 70 Mt-Royal ouest. 117—209-2R

OPERATRICE, expérience dans casquettes hommes, bon salaire. HArbour 9855. 117—209-3

OPERATRICES d'expérience sur la machine à boutons et boutonnières. Taft Sportswear, DUpont 1392. 117—209-2 R

OPERATRICES générales expérimentées, pantalons pour hommes. 4140 St-Laurent, ch 3, M. Solomon. 117—209-2 R

OPERATRICES expérimentées, blouses de dames, travail continu, bon salaire, 2050 St-Laurent, dernier étage. 117—209-3 R

OPERATRICES expérimentées, robes d'enfants, les meilleurs salaires, travail continu, 5767 St-Laurent. 117—209-3 R

OPERATRICES expérimentées sur machine à coudre les boutons dans les blouses. Hy-Leboff Inc., 4428, St-Laurent. 117—207-3R

OPERATRICES — Emploi continu. Bon salaire. Périodes de repos. Vacances payées. Travail de 8 à 4.40 p.m. 115 St-Paul est. 117—207-3R

OPERATRICES sur machines à coudre Singer pour articles de nouveauté en plastique. Semaine 5 jours. S'ad. Dominion Cutting Service, 540 Beaudry. 117—207-4R

OPERATRICES sur machine à boutonnières. Fine Mfg Co., 6660 Esplanade. 117—207-3 R

OPERATRICES sur machine à coudre. Samuel Leznoff & Co., 408 Saint-Sulpice 117—207-3R

OPERATRICES expérimentées sur machine Overlock, dans les robes de nuit et jupons combinaisons en jersey. 2464 Bélanger, près Iberville. 117—207-4R

OPERATRICES d'expérience sur machine à 2 aiguilles, finisseuses, coupeuse de poches, piqueuses de ceintures. Aussi apprenties à qui nuous montrerons. Egalement ouvrières à domicile. Bon salaire, emploi stable, 4410, Mentana. 117—207-4 R

OPERATRICES expérimentées sur "Union Special Machine", demandées 3575 Saint-Laurent, chambre 712. 117—208-4R

OPERATRICES expérimentées sur machine à coudre couvertures pour camions, etc. Smith Anderson Co. Ltée, 211, rue des Communes, LAncaster 7194. 117—206-4

OPERATRICES d'expérience dans ceintures pour dames. Crown Leather Goods, 15, Ontario ouest, LAncaster 2710. 117—207-3 R

OPERATRICE de machines à bas de robes et fronces. 2457, Des Carrières, au deuxième. 117—207-3 R

OPERATRICE d'expérience sur machine cylindrique, 3 aiguilles à fermer salopettes. 329 Notre-Dame est. 117—207-6 R

OPERATRICES

expérimentées pour robes de coton, travail continu Leona Dress Co., 4217 Iberville, salle 202. 117—206-6 R

OPERATRICES d'expérience dans robes d'enfants. Attagirl Frocks, 15, Mont-Royal ouest, au troisième. 117—206-4R

OPERATRICES d'expérience dans pantalons et vestons sport en velours côtelé. Autre sur machine à faire bords. 1435 Bleury, chambre 605. 117—206-4 R

NETTOYAGE

Presseuses demandées avec expérience sur fer à vapeur.

BUANDERIE

Femmes, filles avec ou sans expérience pour tous les départements de buanderie. CRESCENT 3181

71 LAURIER OUEST

QUEEN JUBILEE LAUNDRY

117—206-5R

COMPTABILITE

Opératrice demandée sur machine à comptabilité, National Cash. L'applicante devra avoir au moins 4 ans d'expérience. Semaine de 5 jours, assurance-groupe et maladie. Compagnie située dans le nord de la ville. Appelez GRavelle 4821, M. Jetté. 117—207-3

DACTYLO JUNIOR

BILINGUE

Précise et soignée, conditions travail excellentes. Semaine 5 jours. Appelez M. Craig, BYwater 0601, Laboratoires Abbott, 1350, Côte-de-Liesse. 117—207-3R

OPERATRICES

MANTEAUX POUR ENFANTS, EMPLOI STABLE, BON SALAIRE. S'AD. A M. MARCUS, CANADIAN CHILDREN'S WEAR, 1245, ST-URBAIN, 6e ETAGE. 117—209-3R

OPERATRICES

SUR MACHINE A COUDRE ORDINAIRE. TRAVAIL EN SERIE. BON SALAIRE. EMPLOI STABLE. S'AD. A MARIE COTE, CANADIAN CHILDREN'S WEAR, 1245, ST-URBAIN, 6e ETAGE. 117—209-3R

COMMIS BUREAU

Jeune fille bilingue, connaissant dactylographie avec ou sans expérience. S'adresser R. LaBelle Ltée, 2042, Papineau. 117—208-3R

CHAUSSURES

Répareuses expérimentées, R. Labelle Ltée, 2042, Papineau, FAlkirk 1119, soir M. Tony Pace, HOchelaga 5908. 117—209-3R

Opératrices demandées

avec expérience sur machine Overlock Singer, bon salaire, période de repos, vacances payées, 1435, Montcalm. 117—208-3R

OPERATRICES EXPERIMENTEES POUR ROBES A PRIX POPULAIRES. THERESA FROCKS' INC., 5505 ST-LAURENT. 117—203-7 R

OPERATRICES expérimentées pour lingerie. Bon salaire. Conditions de travail intéressantes. Semaine 5 jours. Emploi stable. Classic Silk Underwear, 3575 St-Laurent, chambre 204. 117—204-6 R

PERSONNES expérimentées dans le collage des chapeaux de plumes. Travail à domicile. Bon salaire. French Feather and Flower Co., 1210 Saint-Laurent. 117—207-4R

PHARMACIE Guindon, TUrcotte 2519, demande employée expérimentée, bilingue, travaillante, références exigées, prendre appointement samedi. 117—

3 PIECES et pension en échange de légers services domestiques. 723 Stuart. CRescent 7450. 117 spéc.—209-2 R

POSEUSES de collets expérimentées, manufacture de chemises d'hommes. bonnes conditions de travail, bon salaire. The Bluestone Co., 525 Bonsecours, angle Craig et St-Denis. 117—207-3 R

POUR prendre photos dans club de nuit, salaire et commission, expérience pas nécessaire. BElair 4246. 117—208-2 R

POUR retouches et ajustage dans atelier de robes. Expérience requise. Emploi stable et très bon salaire. 5619 ave du Parc. 117—20.23.24.25 R

PRESSEUSES

Expérimentées, dans lingerie d'enfants, travail à l'année. 364 Ave Des Pins Est. 117—207-3 R

PRESSEUSES de gilets et robes de coton, Buanderie Riendeau, 2060, Harmony. 117—208-3R

PRESSEUSES expérimentées dans les robes de cotonnade. Bon salaire, emploi continu. Marcus Faerman, 4030 Notre-Dame O. Fitzroy 3508. 117—207-3 R

SECRETAIRE avec expérience chez notaire. CRescent 2202 ou MUrray 1-4469. 117—206-4 R

SERVEUSE expérimentée et bilingue. 4 Craig ouest. 117—

SERVEUSE expérimentée pour emploi continu à temps partiel, 5 jours par semaine. BElair 0487. 117—208-2

SERVEUSES expérimentées bilingues, travail de jour, bon salaire 6 St-Paul ouest. 117—208-2

SERVEUSES bilingues, bon salaire et pourboires. 4151 St-Laurent. 117—208-3 R

SOUS-PRESSEURS expérimentés et marqueurs poches avant et arrière pour pantalons hommes. Better Made Clothing, 736 ouest, Notre-Dame. 115—208-2R

STENO dactylo avec connaissance sténographie anglaise, semaine de 5 jours, bon salaire. S'adresser 2109 De Lasalle. 117—207-4 R

STENOGRAPHE bilingue, semaine 5 jours, bon salaire. HArbour 2144. 117—207-3

STENO dactylo junior, bilingue, demandé pour ouvrage général de bureau, semaine de 5 jours. Case Postale 70 Station Delorimier. 117—207-3 R

STENO-DACTYLO bilingue, sérieuse, pouvant rédiger correspondance anglaise, française. Appelez Mlle Merleau, PLateau 1751. 117—208-3 R

STENOGRAPHE parfaitement bilingue avec expérience, rapide et ponctuelle. Position permanente. Bon salaire. Connaissance parfaite de la langue française. S'adresser 159 Craig ouest, chambre 620 ou appelez LAncaster 2106. 117—206-5R

TELEPHONISTE bilingue avec expérience de "switchboard". S'adresser 1240 Drummond. 117—208-2R

VENDEUSE expérimentée, bilingue, en fin de semaine dans magasin de lingerie. HEmlock 7280. 117—207-3R

VENDEUSES demandées pour Montréal et la province, transport, possibilités 75.00 par semaine, travail agréable, présentez-vous 310 Mont-Royal est a.m. ou 7 à 9 p.m. 117—206-5 R

VENDEUSE bilingue, expérimentée, confections pour dames, emploi stable, bon salaire, CAlumet 5845. 117—209-3 R

VENDEUSE expérimentée pour prendre charge des vêtements de qualité supérieure. Emploi stable, bon salaire. Nantels Ladies Wear, 393 ouest Ste-Catherine. 117—207-4R

VENDEUSES temps plein ou partiel, venez voir notre proposition, jusqu'à 100, par semaine. 1743 St-Denis. M. Hétu. 117—207-6R

VENDEUSES demandées, magasin de lingerie, bilingues. Rainbow Lingerie, 170 ouest, rue Ste-Catherine. Tél. HArbour 7860. 117—208-3R

VENDEUSE bilingue de plus de 25 ans, 40.00 pour commencer. Dickmans Jewellers. 884 Ste-Catherine ouest. 117—208-5 R

VENDEUSES expérimentées demandées, pour manteaux et robes de dames, bon salaire, position permanente. 6782 St-Hubert. 117—208-3 R

VENDEUSE d'expérience, magasin de nouveautés et lingerie, bon salaire, immédiatement. 6500 Papineau, angle Beaubien. 117—208-3 R

VENDEUSES expérimentées robes de dames, bilingues, bon salaire, emploi stable. 1007 Ste-Catherine ouest. 117—208-3 R

VENDEUSE avec expérience dans lingerie pour dames ou marchandise sèche en général, bilingue, position permanente, s'adresser à M. Lazar, BElair 2031, 4416 St-Laurent. 117—209-3 R

VENDEUSES expérimentées, permanent ou partiel. FRontenac 8380. 117—18.20

VENDEUSE bilingue expérimentée, tissus à la verge, ou lingerie, travail régulier, bon salaire, magasin moderne. I. Poissant Enrg. 6821 St-Laurent. CRescent 5990. 117—206-6 R

VENDEUSES demandées pour lingerie et confection pour dames, avec ou sans expérience. Temps plein ou partiel. 1302 Mt-Royal est, entre 9 et midi, Mlle Labrosse. 117—206-4 R

VENDEUSE expérimentée, bon salaire. Superior .05 à 1.00 Store, 3295 est, Ontario. 117—206-6 R

VERIFICATRICE D'ALIMENTS

(food checker) personne d'âge moyen pour hôtel. S'adresser L. Giroux, 915 Windsor dans l'avant-midi. 117—209-2 R

WAITRESS demandée. S'ad. 107 St-Charles ouest, Longueuil. 117—209-2 R

2 WAITRESS pour la nuit avec expérience, s'adresser de 4 à 8. 202 Ontario Est. 117—R

WAITRESS, expérience de light lunch immédiatement. 1910 Delorimier. 117—209-2R

WAITRESSES demandées à PLateau 4907. 117—R

WAITRESS avec expérience demandée pour salle à manger. 10516 Lajeunesse. 117—208-2 R

WAITRESSES demandées, avec expérience pour salle à manger et curb service. 10516 Lajeunesse. 117—209-2R

WAITRESS demandée avec expérience, soir et fin de semaine, libre. 465 St-François Xavier. 117—R

PREPOSEES AU TRAITEMENT DU CUIR CHEVELU

Une entreprise de réputation internationale établissant une succursale à Montréal, cherche des jeunes filles ou femmes pour s'initier au traitement du cuir chevelu des hommes. Pas besoin d'expérience. Heures de travail: 10 a.m. à 7½ p.m.; le samedi, 10 à 4. Place permanente, bon salaire, ambiance agréable. Faut avoir au moins 18 ans et être, de préférence, bilingue. Bureau 706, immeuble Castle, 1410, rue Stanley, entre 9 a.m. et 3 p.m. 117—208-3

WAITRESS demandée. Se présenter 1150 Victoria, Montréal-Sud, ORléans 5-7000. 117—192-26

118 Emplois demandés, femmes

AIMEZ à être bien vêtue. Dessinatrice fera vos créations. Prix raisonnable. Informations Andrée-Raymonde, CRescent 8686. 118—209-3

CUISINIERE maison privée ou restaurant, coucher en dehors. AMherst 7430. 118—

DACTYLO avec expérience pour travail général de bureau, bilingue, position permanente, demandez M. Tessier, 2211 Mt-Royal est, AMherst 7263. 118—

DAME veuve 42 ans, bonne éducation, excellente cuisinière, demande emploi ville, campagne. Mentionner détails. Ecrire Case 178 La Presse. 118—209-2

FEMME bilingue demande à la journée 5.00 par jour dans station Broadcast radio. LAncaster 6655. 118—

FILLE demandée pour réparer et repasser le linge. VIctoria 5619. 118—

FILLE âgée, capable, donnera bon service, maison tranquille, chambre seule, dimanche libre. Ecrire case 182 La Presse. 118—

GARDERAIS enfants 4 à 5 ou plus. GIffard 1086. 118—209-2

PANTALONNIERE mode française. Pour renseignements FAlkirk 0601. 118—

SUD-AMERICAINE mariée, éducation franaise, espagnole, accepterait garder enfants. Case 8751 La Presse. 118—208-2

119 Cours femmes, filles

APPRENEZ cours chapeaux. Ecole Yvette Couture haute mode professeur d'expérience. 2015 Laurier est CHerrier 3557. 119—195-26

COURS semi-privés, coupe et couture. Studio Louise enseigne la couture professionnelle. HEmlock 7879. 119—6,7,13,14,20,21,27,28

OPERATRICE préparation à entrer en manufacture. Cour privé. AMherst 4981. 119—206-5 R

120 Services domestiques

AI BESOIN fille pour ouvrage général, 2 enfants, pas de cuisine. Chembre personnelle. 10322 Berri. DUpont 7832. 120—205-6R

AIDE PARLANT ANGLAIS, LEGER TRAVAIL DE MENAGE, SOIREES LIBRES. 1250 SAINTE-CATHERINE OUEST. DOLLARD 7449. 120—207-3R

AIDE générale, aimant enfants, bons gages, 6591 Blvd Pie IX. 120—207-4 R

AIDE compétente. Léger travail de ménage. Logée. EXdale 4332. 120—209-3 R

AIDE générale chambre seule ou coucher en dehors, pas d'enfants ni cuisine. 15.00 semaine, CRescent 8625. 120—208-3

Aide générale pour famille 3 enfants. Période d'été à la campagne. Travail permanent, 15.00 semaine. DUpont 4384. 120—18-20 R

AIDE cuisinière et fille, travail général, hôtel campagne. FAlkirk 1952. 120—

AIDE générale pour campagne, St-Vincent de Paul, trois adultes, famille canadienne, bon salaire. 525 Wiseman. 120—209-3 R

AIDE, Ahuntsic, famille, enfants, références, dimanches, soirées libres. DUpont 2934. 120—20.23

AIDE générale, maison privée, 3 personnes, pas d'enfants, dimanches libres, avec références S'adresser après 7 -7.30 p.m. CAlumet 4767. 120—208-2 R

AIDE générale expérimentée aimant les enfants. Références. Bon chez-soi, bons gages, chambre privée avec radio. ATlantic 6252. 120—209-6R

AIDE GENERALE POUR 2 ADULTES ET UN ENFANT A VILLE MONT-ROYAL, PRES AUTOBUS JEAN-TALON. BON SALAIRE. — ATLANTIC 2478. ATLANTIC 2478. 120—20.23.24. R

AIMERIEZ-VOUS passer l'été dans confortable maison de campagne ayant toutes commodités, pas de cuisine, légers travaux domestiques, 2 enfants d'âge scolaire, retourner au logis de la ville en septembre et continuer à travailler si satisfaite? Si oui, signalez EXdale 2727. 120—207-3 R

2 AMIES ou soeurs pour maisons voisines à la campagne, salaire élevé, références nécessaires. ATlantic 5425. 120—209-3 R

A 3434 ST-DENIS après 7 du soir. Bon ouvrage général. Semaine 6 jours, 3 enfants. Bendix, gardons femme de ménage. Devra coucher chez elle. 120—16,17,19,20R

A TEMPS partiel régulier, 8 à 11 a.m., 5 jours semaine, lavage lessiveuse électrique .75 l'heure, références. 3470 Simpson. 120—

BON salaire, pas d'enfants, pas lavage. Références exigées. 1906 Van Horne. ATlantic 2251. 120—20.21.24 R

BONNE générale, famille canadienne, 75.00. 1672 Mont-Royal, FAlkirk 6895. 120—203-3 R

BONNE à tout faire expérimentée. 2 adultes, duplex, bendix, références, $18.00 par semaine. ELwood 9275. 120—R

BONNE à tout faire compétente, couple ayant un enfant. Expérience, références. Consentante à passer l'été à la campagne. $80.00 par mois. EXdale 1083. 120—R

BONNE OU CUISINIERE SERVANTE Douce envers enfants, très bons gages. Avons femme de ménage. ATlantic 8207. 120—17.18.20

BONNE demandée pour service général. 8875 St-Laurent, VEndôme 2181. 120—208-2 R

BONNE pouvant aller campagne 90.00 mois. 3 enfants, aucune cuisine, 1814 North Avenue, EXdale 1017. 120—206-4 R

BONNE à tout faire compétent, été en ville excellent emploi ATlantic 8395. 120—207-3 R

BONNE demandée 2 appts. 1 enfant, nourrie couchée ou non. Appelez Victoria 0737. 120—207-3 R

COUPLE demandé immédiatement pour résidence Laval sur le Lac, famille 3 adultes, femme bonne cuisinière, homme valet. Références bon salaire, propres appartements, téléphone HArbour 1790, entre 9 et 6. 120—

COUPLE, homme à tout faire, femme service des tables, chambres. Petite pension d'été. Européens ou Canadiens. Enfant accepté. Jour: VIctoria 3665; soir: VEndôme 1775. 120—207-3

CUISINIERE demandé avec références. Presbytère Ste-Cécile. 215 De Castelneau. CAlumet 1506. 120—209-2R

CUISINIERE expérimentée ou aide cuisinière avec références. Avons d'autres domestiques. 100.00 par mois, à l'Abord-à-Plouffe. Tél. MUrray 1-1234. 120—209-3 R

CUISINIERE, presbytère de la ville, âge moyen, connaissances anglais, recommandée, bons gages, bon gîte. Ecrire case 201, La Presse. 120—209-3 R

CUISINIERE expérimentée, famille canadienne-française, environ Montréal, 1 journée congé par semaine, bon salaire. Case postale 133, Hochelaga, Montréal. 120—208-3 R

DAME demandée dans la trentaine, pour seervices domestiques, chambre personnelle. 7782 Marquette. DOllard 8339. 120—207-4 R

FEMME âgée, pour tenir maison d'une personne à la campagne, légers travaux. Ecrire Case 196 La Presse. 120—

FILLE bilingue expérimentée, aimant les enfants, duplex de 5 pièces, tous les appareils. 80.00 par mois. EXdale 6226. 120—208-2 R

FILLE ou femme, service domestique, consentante d'aller à la campagne, 80.00 par mois. EXdale 3211. 120—208-2R

FILLE POUR SERVICE GENERAL DE MENAGE, 2 ENFANTS. TOUS LES APPAREILS ELECTRIQUES: L'ETE A LA VILLE. BONS GAGES. BESSBOROUGH. ELWOOD 5511. 120—205-5R

FILLE demandée, maison privée, pas cuisine. ATlantic 0869. 120—209-2R

FILLE ou veuve pour prendre charge d'un logis. Pour appointement, appelez GRavelle 8588. Paul Dion. 120—R

JEUNE fille compétente, aimant les enfants, chambre particulière, meilleurs gages. ATlantic 8085. 120—206-5 R

JEUNE FILLE EXPERIMENTEE POUR TRAVAUX DOMESTIQUES, PAS DE CUISINE, LOGEE. 3265 VAN HORNE. ATLANTIC 7883. 120—209-3 R

JEUNE FILLE demandée, comme bonne, bon chez-soi, bon salaire, dans famille canadienne française, s'adresser 522 Rachel, près St-Hubert 120—209-2

JEUNE fille, bon chez soi, 5 pièces, chambre seule, 2 enfants, 15. par semaine. ATlantic 7265. 120—209-3R

125.00 PAR MOIS

CHERCHE D'URGENCE CUISINIERE BELGE, SUISSE OU HOLLANDAISE, EXPERIMENTEE, MAISON MODERNE, PACE LAC, SUDBURY (ONTARIO), PAS D'ENFANTS, PAS TRAVAIL LOURD, PAS LESSIVE, MET A DISPOSITION CHAMBRE, LIVING-ROOM, BAIN, TELEPHONEZ APRES 12 HRES. ATlantic 9927. 120—208-2R

AIDE-CUISINIERE

dans institution près Montréal. Logée, nourrie. Mentionner âge, salaire désiré. Références écrire Case 190 La Presse. 120—209-2

0.00 PAR MOIS

Servante, bon chez soi, N.D.G., chambre seule avec radio, Bendix, 2 enfants; 3½ ans et 1 an. DExter 0795. 120—209-2R

JEUNE FILLE COMPETENTE EN TRAVAUX DE MENAGE, SAUF CUISINE. CHAMBRE ARTICULIERE. AUTRE AIDE EN SERVICE. BONS GAGES. CRESCENT 7381. 120—209-2FR

JEUNE fille pour travaux ménagers, chambre personnelle, 4 adultes. S'adresser: 838 ave Stuart, CRescent 7526. 120—20.23R

JEUNE FILLE fiable, bon salaire, pour 2 adultes, 1 enfant. CRescent 3174 ou ELwood 8730. 120—204-6R

JEUNE fille compétente ou 2 amies, été à la campagne, aimant enfants et parlant anglais, conditions essentielles. Bons gages. WAlnut 2036. 120—207-3 R

JEUNE FILLE distinguée, propre, expérience pour travaux ménagers. Bon salaire, 1 enfant, 111 Jasper, Ville Mt-Royal. 120—207-3 R

JEUNE fille compétente et aimant les enfants, petit duplex. EXdale 0859. 120—207-3 R

JUSQU'A 100.00 PAR MOIS

AIDE GENERALE, 5 APPTS, CHAMBRE SEULE, ETE EN VILLE, UN PEU D'ANGLAIS, REFERENCES. ATLANTIC 2819. 120—R

MAISON de pension à la campagne. Faire les chambres et servir. CRescent 6836—EXdale 9250. 120—207-3 R

MERE AVEC FILLETTE

BONNE PARLANT ANGLAIS, POUR COUPLE AVEC ENFANT DE 4 ANS. GAGES EXCELLENTS, AMBIANCE AGREABLE, VRAI CHEZ-SOI POUR PERSONNE SYMPATHIQUE. REFERENCES. ELWOOD 3146. 120—208-3 FR

ON DEMANDE personne fiable pour prendre soin des enfants, désireuse de passer l'été à la campagne. Bon salaire. Références. Ecrire Mme P.-E. Courtois, chalet no. 11, Luxiana Ranch, Verchères, P. Qué. 120—209-2R

80.00 PAR MOIS

AIDE COMPETENTE POUR OUVRAGE GENERAL DE MENAGE DANS BONNE FAMILLE. CHAMBRE PRIVEE AVEC RADIO. ETE EN VILLE. FEMME DE PEINE EN SERVICE. 4955 GLENCAIRN, PRES CIRCLE ROAD. ELWOOD 9058. 120—206-4 R

80.00 PAR MOIS

Servante expérimentée et aimant les enfants, foyer agréable, chambre seule, 2 enfants. ELwood 9734. 120—209-2 F R

18.00 A 20.00 PAR SEMAINE

Bonne à tout faire capable pour très léger service de ménage; cuisine légère; soirées et fins de semaine libres; logée ou non; appeler DOllard 7051. 120—209-3 R

20.00 PAR SEMAINE

Bonne pour maison à N.D.G., logée, doit aimer les enfants, femme de journée à l'emploi. ELwood 8766. 120—207-3 R

PERSONNE aimable bilingue pour soin d'un enfant de 9 ans et léger travail de ménage chez veuve en affaires. FAlkirk 3797 ou Atlantic 5517. 120—208-3 R

SERVANTE demandée petite famille, références exigées. FRontenac 5044. 123—

SERVANTE

Bungalow de 6 pièces. Cuisine générale. Doit être propre, en santé et de commerce agréable. Seulement deux personnes, pas d'enfants, bon chez-soi, chambre de bain privée. Pour entrevue, téléphoner: WAlnut 2787, entre 10 a.m. et 5 p.m., ou ORchard 1-7507 samedi et dimanche seulement. 120—209-3RF

SERVANTE pour maison où il y a 2 enfants; expérience non essentielle; bonnes conditions, Mme Borts, VIctoria 9748. 120—208-3 R

123 Chambres à louer

A BAS PRIX, appelez pour déménagement de chambre. Spécialité frigidaire. AMherst 9340. 123—193-25

A BON MARCHE spécialité déménagement dans la province. FAlkirk 4151. 123—193-25

APPELEZ Paradis Transport. Déménagement chambres. AMherst 6357. 123—193-25

APPELEZ Bédard Transport, déménagement, aussi chambres, valises. Jour et nuit. LAncaster 7379 ou PLateau 7000. 123—199-26

APPELEZ Payette Transport. Déménagement chambres valises Bon marché CHerrier 7153 123—193-25

APPELEZ Montreal Moving. Déménagement de chambre, valise, emballage, entreposage. AMherst 6650. 123—193-25

APPELEZ Acme Moving Enregistré. Déménagement chambres, valises. Spécialité: pianos, poêles, frigidaires. Prix raisonnable. FRontenac 4034. 123—193-25

A 1446 BEAUDRY, grande chambre, en avant, bien meublée, téléphone pour 2 personnes. 123—209-2 R

A BON MARCHE, chambre meublée, usage téléphone. 2 pas du Parc Lafontaine. 957 Roy. 123—209-3 R

A 3480 BERRI, grande chambre double, deux, trois adultes, avec poêle dans chambre. 123—203-3 R

A 4861 BORDEAUX, chambre, 2ième, absolument propre. Après 5 hrs. 123—208-3R

A 6207 BORDEAUX, 2 chambres séparées, messieurs seulement. Visible entre 7 et 9 p.m., téléphone, près tramway. 123—207-3 R

A 5131 BOULEVARD ST-LAURENT, plusieurs, gaz, téléphone. 123—206-12

A 272 CARRE ST-LOUIS, grande chambre pour 2 messieurs.

A CARTIERVILLE, chambre avec toilette privée, BYwater 6910. 123—208-3 R

A CARTIERVILLE, chambre pour monsieur, bord eau, toutes commodités. 2367 Blvd Gouin ouest, BYwater 1847. 123—207-3 R

A CHAMBRE, bas, gaz, cour, enfants acceptés. 192 Dorchester est. 123—R

A 4240 CHRISTOPHE-COLOMB, salon double meublé, usage téléphone. 123—209-2R

A 6649 CHRISTOPHE-COLOMB, appt 6, chambre pour personne seule, eau chaude. GRavelle 4597.

A CLairval 4810, chambre et cuisinette meublées, vacantes, une chambre, poêle électrique pour couple, dans l'est, face fleuve. 123—209-2 R

A COTE-DES-NEIGES 3130 Fendall près Decelles, personnes travaillant poêle frigidaire. EXdale 4947. 123—206-5 R

A CRESCENT 2309, chambre propre, douche, monsieur, St-Vallier-Beaubien. 123—208-2 R

ADAM 3642 chambre propre, 1 personne tranquille, libre, cuisine 4.00. 123—

A 2281 CHAMPLAIN coin Sherbrooke, belle chambre, gaz, très propre 123—R

A 3855 DE BULLION, chambre meublée pour 1 personne ou couple S'adresser après 5 hres, samedi toute la journée. BElair 2802. 123—209-2 R

A 3903 DeBullion pour 1 personne lavabo, téléphone, gaz 123—

A 448 DE FLEURIMONT, grande chambre et cuisine. DOllard 5626. 123—R

A 6991 Delanaudière, chambre richement meublée, faut voir, TAlon 2335. 123—209-2 R

A 4329 DELORIMIER, grand salon double, CHerrier 4629. 123—R

A 7078 DENORMANVILLE, chambre en avant, pour monsieur, CAlumet 6278. 123—208-2 R

A 1480 de Bullion chambre meublée pour couple usage cuisine, frigidaire, téléphone. 123—206-5 R

A 6288 DELAROCHE, salon double, meublé, famille privée, seul chambreur. 123—206-5 R

A 914, DORCHESTER est, grand salon double, grande chambre devant, gens tranquilles. Prix raisonnable. 123—17,19,20,21

A 3601 DORION, chambre pour 1 personne, usage de cuisine. 123—208-2

A 3958 DROLET, grande chambre propre, couple honnête AMherst 3433 123—207-4 R

A DUpont 1204, très joli boudoir pour personne sage, travaillant, seul chambreur. 8402 St-Gérard. 123—208-2 R

A FRONTENAC 6226, chambre propre, tranquille, pour monsieur 5110 Chambord. 123—18.20 R

AI belle chambre bien meublée, eau courante, 1653 St-Denis. 123—209-2 R

AI BELLE chambre, simple, 5.50. Aussi double, Mentana, HOchelaga 4812. 123—209-2R

AI CHAMBRE à louer. 3452 Berri. 123—208-3

AI GRANDE chambre devant, gaz, lavabo, enfant accepté. PLateau 0807. 123—209-2 R

AI 5 chambres différentes grandeurs, ménage frais, gaz, téléphone. 2434, St-Laurent. 123—208-2R

A LOUER, salon double, non meublé. 6715 Papineau. DOllard 8286. 123—208-3 R

A LOUER chambre, accès de cuisine. 3648 Drolet. 123—208-3 R

A LOUER, chambre en avant, pour 2 personnes, usage gaz, arrêt d'autobus. TAlon 7952. 123—209-2R

A LOUER, grande chambre, 2 ou 3 personnes, gaz, 10.00, 993 rue St-André. BElair 7719. 123—208-3R

A 2070 MANSFIELD, chambre avec cuisinette ou poêle et eau dans chambre, MArquette 0217 123—207-2 R

A 4506 MARQUETTE, coin Mt-Royal, belle chambre meublée, cuisine. 123—208-3 R

A MONSIEUR sobre. 4386 Cartier. 123—208-2

A 2192 MT-ROYAL est, chambre double, eau chaude, poêle électrique. 123—209-2

A 1130 Mont-Royal, grande, petite chambres, tranquille, usage gaz. 123—

A 3157 ONTARIO est, chambre avec lavabo, garde-robes. 123—209-3 R

A 1272 PANET, près Ste-Catherine, chambre, couple, privilège cuisine. 123—209-2 R

A 2 PERSONNES travaillant, chambre. CAlumet 9339, 6651 St-Hubert. 123—208-2 R

APPT 1 OU 2 PIECES

chauffé, lavable, pas meublé. 603 Chatham. FItzroy 9922, EXdale 9415. 123—206-6

APPARTEMENT chambre, moderne, cuisinette, 3481 Berri, 3629 Ste-Catherine est. 123—208-2 R

APPART 4, 1659 St-Hubert, salon pour 2 messieurs recommandables. 123—

2 APPARTS séparés, meublés, acceptons un bébé. 8431 Des Belges. TAlon 4001. 123—208-3

APPTS meublés pour gens respectables, cuisinette privées, 4139 St-Denis. 123—206-5 R

A 8876 RACHEL, grande chambre, devant. Prix modéré. AMherst 8926. 123—

A 1037 ST-DENIS, belles grandes chambres meublées, douche, frigidaire. 123—193-25

A 1726 St-Denis, très grande chambre, gaz, lavabo, glacière métal, eau chaude, automatique, bien meublée, tout privé, cloche aussi, 14.00. 123—209-2 R

A 8322 St-Denis, chambre simple, balcon, usage téléphone, cuisine, frigidaire, eau chaude, tramways. VEndôme 4165. 123—209-3 R

A 1251 ST-DENIS près Ste-Catherine, salon double, jeunes filles seulement. Références. 123—207 4 R

A 2079 ST-HUBERT, petite chambre dans sous-sol pour femme seule, en retour pour 1 journée d'ouvrage par semaine. 123—207-3 R

A 6502 ST-HUBERT, très grande chambre luxueusement meublée, pour 2 à 4 personnes, VIctoria 0191. 123—206-5

A 8149 ST-HUBERT, beau grand salon double, meublé ou non. Appelez GRavelle 4833, après 7 hres p.m. 123—209-2 R

A 2029 St-Hubert, salon double, cuisinette, gaz, eau, glacière. 123—206-4R

A 6502 St-Hubert, très grande chambre luxueusement meublée, pour 2 à 4 personnes, VIctoria 0191. 123—206-5

A 1472 ST-LAURENT, grande, petite, couple, eau chaude, gaz. 123—206-5 R

A 121 SHERBROOKE EST, MESSIEURS, CHAMBRES TOURISTES ANNUELLES, LAVABOS, PRIVILEGES SERVIETTES, ETC. 123—208-3 R

A 1854 SHERBROOKE-Papineau, chambre propre, divan, 6.50, AMherst 1679. 123—209-2 R

A 6608 St-Dominique près Beaubien, maison privée. Pour monsieur. 123—209-2 R

ATTENTION, belle chambre, gaz, 2 personnes, Parc Lafontaine. CHerrier 9330. 123—R

ATTRAYANTE chambre pour célibataire dans famille distinguée. Seul chambreur. Prix raisonnable. DExter 8987, 5421 Monkland Ave. 123—209-2R

2ème AVENUE, Ville St-Michel pour 1-2 messieurs ou 2 filles avec ou sans cuisine ou donnera petit déjeuner. GRavelle 9518. 123—209-2R

5712 AVE ESPLANADE, près Bernard, grande chambre 1 ou 2 messieurs, lits séparés. VIctoria 0986. 123—209-2 R

A WESTMOUNT, 2 belles chambres non meublées. Appeler après 6 hrs WEllington 4019. 123—207-2

A 4163 WESTON, grande chambre meublée, usage cuisine. Téléphone CAlumet 7811, WIlbank 9993. 123—18.20.23 R

BEAU salon double à 2350 Sheppard, AMherst 2921. 123—207-4 R

BEAU grand salon double, usage gaz et téléphone, GRavelle 6198. 123—208-3 R

BELLE grande chambre, confort. 590 Outremont coin Bernard, GRavelle 7274. 123—208-2

BELLE chambre à louer pour personne seule. 8643, St-Dominique. 123—208-3R

BEL appt. tranquille, cuisine., Jeanne-Mance - Ste-Catherine. HArbour 7452. 123—208-2 R

3 BELLES chambres pour couple, eau chaude, 3700 Jeanne-Mance. 123—209-3 R

BELLE grande chambre très propre 857 Rachel est. FRontenac 9744. 123—208-3 R

BELLE chambre propre sur devant, usage cuisine, téléphone. FRontenac 3684. 123—R

BELLE grande chambre, gaz, une deux personnes honnêtes. GRavelle 6790. 123—209-2 R

BELLE grande chambre sur devant, très propre, privilège cuisine, 1792 St-Christophe, CHerrier 8323. 123—209-2

BELLE grande chambre pour monsieur, références. 4700 Bordeaux. CHerrier 3007. 123—209-2 R

BELLE grande chambre meublée moderne, eau chaude à l'année, usage toute la maison, cuisine poêle électrique, frigidaire téléphone, bon chez-soi pour 2 jeunes filles couple sans enfant. Létourneux près Hochelaga 9 a.m. - 3 p.m. CLairval 4854 3-8 p.m. LAncaster 9542 123—206-5R

BELLE chambre pour fille ou femme ou couple seulement, 5892 Delorimier. GRavelle 1179. 123—208-2R

BELLE grande chambre sur devant, très propre, privilège cuisine, 1792 St-Christophe, CHerrier 8323. 123—203-2R

BELLE chambre genre appt avec privilèges pour dames. Prix raisonnable. S'adresser 294 Sherbrooke O. LAncaster 0714. 123—203-2R

BELLE chambre, avant, pour dame ou monsieur distingué. DUpont 8542. 123—209-2R

BELLE chambre 1-2 personnes, usage cuisine, près Mt-Royal-St-Hubert FRontenac 8192 123—208-3R

BERRI 3489, près Cherrier, boudoir, balcon propre fille seule, tranquille. 123—206-4 R

3713 BERRI, grande chambre avant, propre, tranquille, gaz. HArbour 6476. 123—208-2 R

BLEURY 1211, grande chambre, 2 personnes, poêle. 123—209-2 R

BOUDOIR double Sherbrooke est, toutes commodités, CHerrier 5260. 123—R

BOUL. ST-JOSEPH, près St-Hubert, beau boudoir. VIctoria 3938. 123—R

CENTRALE, près Ste-Catherine employé bureau préférence, toutes accommodations cuisine, eau chaude, etc. LAncaster 4865. 123—206-4R

CHAMBRE meublée, personne seule, Rosemont, 6.00 semaine. CAlumet 1037 après 6 heures. 123—206-5R

CHAMBRES à louer, meublées, acceptons enfants 3124 Ste-Catherine est FRontenac 3918 123—206-5 R

CHAMBRE, monsieur distingué, pas cuisine. FAlkirk 2748. 4419 St-Hubert. 123—209-2 R

CHAMBRE, personne seule. 6761 Garnier. 123—R

CHAMBRE pour homme distingué, travaillant en dehors, pouvant fournir références. 7760 St-Gérard. 123—209-2 R

CHAMBRE demoiselle, gaz, 109 Mont-Royal ouest. MArquette 8559. 123—

CHAMBRE meublée ou non, 8.00 semaine GRavelle 1970. 123—207-6 R

CHAMBRE à louer, maison tranquille, seul chambreur, 2265 Delorimier, FAlkirk 6755. 123—208-2 R

CHAMBRE pension si désirée, maison résidentielle, eau chaude à l'année, CHerrier 9041. 123—208-2R

CHAMBRE avec cuisine couple, bébé accepté. 2009 Rachel. AMherst 0384. 123—207-3

CHAMBRE non meublée, chauffée, eau chaude, cuisinette, dans maison à appts. 7070 Delorimier TAlon 2389. 123—208-3R

CHAMBRE à louer 1041 appt 3, Blvd St-Joseph est, à monsieur seulement. BElair 1490. 123—208-2 R

CHAMBRE, accès cuisine, 8795 Basile Routhier. DUpont 5964. 123—208-2 R

CHAMBRES et salon double, à louer, remodelés. 3692 ave Parc. 123—208-2 R

CHAMBRE genre appt. richement meublée, lavabo, radio, téléphone, pas cuisine, 3457 Jeanne-Mance près Sherbrooke. 123—208-2 R

CHAMBRE pour garçon ou fille seule. Visible soir après 5 heures. 5148 Jeanne d'Arc 123—208-3 R

CHAMBRE pour monsieur, 5167, Drolet, TAlon 7090. 123—208-2 R

CHAMBRES à louer, ménage frais fait, meublés ou non, 2003 Mont-Royal est, CHerrier 5941. 123—208-3R

CHAMBRE à louer, 3156, Louis-Veuillot. 123—206-3R

CHAMBRE ensoleillée sur devant, très bon marché. CRescent 5176. 123—208-3 R

CHAMBRE avec cuisinette meublée pour couple, accepterais bébé. 3885 Mentana. 123—

CHAMBRE-STUDIO meublée, poêle, confort moderne, 6.00. Casgrain. DUpont 9886. 123—R

CHAMBRE meublée, chez couple sans enfant, privilège cuisine. 5039 Des Erables. Appelez soir; AMherst 9783. 123—20.23.24

CHAMBRE devant, dame, demoiselle, seule chambreuse, 5.00, pas cuisine. HOchelaga 0268. 123—209-2R

CHAMBRE, logis 2 pièces, 5640, 7e ave., Rosemont. AMherst 2758. 123spc.—209-2R

CHAMBRE usage cuisine, couple sans enfant. Bout de l'Ile, MIssion 5-4258. 123—209-2 R

CHAMBRE meublée ou non. VEndôme 0430. 123—209-2 R

CHAMBRE avec ou sans pension, 84 Route nationale Boucherville. 123—209-2

CHAMBRE et pension. 8338 De Gaspé, DUpont 5498. 123—209-2 R

CHAMBRE, pension si désiré, monsieur seulement. 10856 Leblanc, Mtl-Nord. 123spc—209-2 R

CHAMBRE, monsieur, tranquille, seul chambreur, 6999B Christophe-Colomb. GRavelle 6804. 123—209-2R

CHAMBRE genre appt meublée, avec frigidaire, 3315 Sherbrooke est. 123—209-2 R

CHAMBRE ainsi que 2 appts fermés, avec lavabo, gaz. Accepterais enfant au-dessus de 2 ans. 373 Craig ouest. 123—209-2 R

CHAMBRE pour monsieur, dans maison privée. HOchelaga 5874, 1582 Plessis. 123—208-2 R

CHAMBRE pour couple, personne seule. 511 Guy, Appt 7. 123—208-2 R

CHAMBRE pour monsieur seulement, s'adresser après 6 hres. 4534 Bordeaux. 123—208-3 R

CHAMBRE à louer, bon chez soi. TUrcotte 7170. 123—208-2

CHAMBRE à louer pour 1-2 personnes. S'adresser 290 Sherbrooke ouest. PLateau 0998. 123—208-2R

CHAMBRE simple et chambre double nouvellement décorées, prix spécial à la semaine. 118, Ste-Catherine ouest. 123—206-5 R

CHAMBRE à louer en avant, matelas ressorts, commodités chez-soi. LAncaster 9583. MArquette 6886. 123—208-2R

CHAMBRE à louer sur Girouard près Monkland. ELwood 9621. 123—207-4 R

CHAMBRE à louer à 6554 St-Laurent, DOllard 0462. 123—207-4 R

CHAMBRE, eau chaude, cuisine, téléphone. 1111 Beaubien Est, appt 3. 123—207-4 R

CHAMBRE moderne ou salon double, couple ou monsieur sobre. Victoria 4111, après 6 hres. 123—209-2

CHAMBRE sur devant. DOllard 3602. 7790 Châteaubriand. 123—

2 CHAMBRES meublées, usage cuisine. 4879 avenue du Parc, coin Blvd St-Joseph. 123—R

CHAMBRE et grand salon double, usage cuisine. 2266 Fullum. 123—209-2 R

CHAMBRE meublée, lavabo, gaz, téléphone, armoire, garde-robe. 1177 Wolfe. 123—207-4 R

CHAMBRE, bas prix, personne qui prendrait soin passage. VEndôme 4640. 123—R

CHAMBRE double en avant, pour couple 2861 Ontario est. 123—

CHAMBRE meublée bien éclairée, usage gaz. 226 Hickson. TRenmore 7613. 123—209-2 R

2 CHAMBRES, couple qui travaille, tranquille, 5.50. CHerrier 8072. 123—

CHAMBRE pour couple ou 2 filles seuls chambreurs, 6578 Chabot. 123—

CHAMBRE devant usage cuisine, 4204 Delorimier, coin Rachel. HOchelaga 4343. 123—209-2R

CHAMBRE, pension, monsieur ou demoiselle seule, 7958 Henri-Julien. 123—209-2 R

CHAMBRE, cuisine privée, enfant accepté, tranquille, vacant. 4525 De Bullion. 123—

CHAMBRE moderne, 25.00 par mois, 7644 St-Hubert, GRavelle 5858. 123—

CHAMBRE et cuisine, frigidaire, eau chaude. 5346 Mentana, appt 5. CRescent 1628. 123—209-2 R

CHAMBRE moderne, maison privée. 4574 Delaroche, Mont-Royal, AMherst 3501. 123—209-2

CHAMBRE à 1666 Ste-Rose, pour monsieur, 8.00. 123—R

CHAMBRE à louer personne honnête et tranquille. HOchelaga 0892. 123—209-2R

CHAMBRE et cuisine, enfants acceptés. DUpont 8298. 123—209-2 R

CHAMBRE pour 1 personne. 25[illegible] Masson. HOchelaga 8724 123—209-2 R

CHAMBRE avec permission poêle électrique, 4332 Wellington. YOrk 0726. 123—209-3 R

CHAMBRE 1 ou 2 personnes, privilège cuisine. HOchelaga 0037. 4030 Cartier. 123—209-2 R

CHAMBRE studio, possession immédiate. 370 Sherbrooke est. 123—R

CHAMBRE et pension si désiré pour monsieur. Références. 4700 Bordeaux. CHerrier 3007. 125—209-2 R

CHAMBRE boudoir, eau chaude, téléphone. S'adresser vendredi après 7 h., samedi entre 3 et 6. AMherst 6339. 123—209-2 R

2 CHAMBRES bien éclairées, près Macdonald, 2554 Larivière, coin Frontenac. 123—R

CHAMBRE meublée, dame honnête, maison privée 6.00, téléphone CRescent 9887. 123—

CHEMIN Reine-Marie, 3752, 3 chambres à louer, pour 1 ou 2 personnes par chambre près Oratoire St-Joseph. 123—18.20

CHERCHEZ-VOUS un beau grand appartement meublé ou non? Toutes commodités. HArbour 4561. 123—209-2 R

CHEZ dame, commodités, filles, couple. 2100 St-Denis, appt 10. 123—

CHRISTOPHE-COLOMB, soubassement pour personne avec références. CRescent 4733. 123—R

COTE-DES-NEIGES, 3226 Lacombe, près Université Montréal et hôpitaux, grande chambre pour deux, eau courante, poêle électrique, service du frigidaire. EXdale 8200, ATlantic 3417. 123—208-3R

CUISINETTE pour couple travaillant préférence. 5302 Drolet. 123—206-3

CUISINE avec chambre, eau chaude et froide dans la chambre, accepte 1 enfant. 2143 Ste-Catherine est. FRontenac 1813. 123—208-2R

DAME travaillant au dehors. 4516 Pontiac. FRontenac 7302. 123—

DISRAELI 2114, près Delorimier, Ontario, 2 chambres meublées, poêle électrique. 123—209-2

DONNERA chambre 12.00, usage cuisine pour 5.00, retour légers services. FItzroy 4475. 123—R

FILLE distinguée demande chambre dans famille privée, sans enfant, Paroisse Immaculée ou St-Stanislas. 5062 Brébeuf.

GENRE appt. bien meublée, eau chaude, téléphone, poêle gaz. 1688, Létourneux. TUrcotte 8073, soir: TUrcotte 6425. 123—209-2R

GENRE appt, toutes commodités, 1-2 personnes. 444 Rigaud, appt. 1, face Carré Saint-Louis. 123—209-2R

GRANDE, pour couple boudoir monsieur, cuisine, près Dupuis, BElair 5366. 123—186-26 R

GRANDE chambre chez personne seule, très bien meublée, véritable chez-soi, pour monsieur distingué. 7207 Louis-Hébert. 123—209-2 R

GRANDE chambre avec balcon sur devant. WAlnut 7249. 123—209-2R

GRANDE chambre non meublée, enfants acceptés. 5257-A St-Laurent. 123—

GRANDE chambre meublée à louer, 2150 Davidson. CHerrier 3436. 123—209-2R

GRANDE chambre, 2-3 personnes, coin Delorimier, Sherbrooke. AMherst 0429. 123—R

GRANDE chambre près de l'Ordonnance et de Catelli. 578 Lepailleur, CLairval 1571. 123—209-2 R

GRAND salon double ensoleillé. Non meublé. Balcon 3 fenêtres. Stores vénitiens, armoires, Gorde-robes, usage, cuisine, frigidaire, téléphone. 3931 Mentana 123—209-3R

GRANDE chambre à louer sur devant 10.0 par semaine. 50119 S.-Laurent. 123—209-3R

GRAND SALON double bien éclairé. 4690 Orléans. TUrcotte 3206. 123—

GRANDE chambre sur devant avec lavabo, pour couple, ou 2 messieurs. CHerrier 5933. 123—R

GRAND salon double acceptera un enfant. 4960 Lafontaine. 123—R

GRANDE chambre à louer, 5336 Fabre. 123—209-2 R

GRANDE chambre sur devant avec poêle dans maison moderne. 7917 Lajeunesse. DUpont 6950. 123—206-5R

GRANDE chambre avec gaz, 2061 Berri. 123—207-3 R

GRAND salon double meublé pour 2, 1er plancher en avant, eau chaude, téléphone HArbour 7855. 123—A

GRANDES pour couples, boudoirs, messieurs, usage cuisine 1477 St-Timothée. HArbour 1690; soir, BElair 5366. 123—189-26 R

123 Chambres à louer

90.00 PAR MOIS

Bonne, 2 enfants, parlant l'anglais, ayant expérience et références. L'été à la campagne. EXdale 6294. 123—208-3R

GRANDE chambre, 6.00 par semaine. 1267 Craig est. 123—209-2

GRANDE chambre gaz, pour couple, maison canadienne, 10.00. FItzroy 9006. 123—208-2

GRANDE chambre, couple travaillant, distingué, lavabo, gaz. 2064 St-Hubert. 123—208-2 R

GRANDE chambre meublée, cuisine, frigidaire, eau courante. 3442 Ave Parc. 123—208-3 R

2 GRANDES chambres à louer, bien meublées, téléphone, gaz. 1304 Logan. FRontenac 8433. 123—207-4R

GRANDES chambres modernes, frigidaire, eau chaude, cuisine, propre, douche. 1060 St-Laurent. 123—207-3 R

GRAND SALON double, commodités. 4011 DeLorimier. HOchelaga 4654. 123—208-2 R

GRAND salon double meublé, cuisine et chambre. 4064 Ste-Catherine est. FRontenac 1220. 123—208-2 R

GRANDE chambre très propre, avec lavabo et usage du gaz. 3519 Colonial. BElair 4353. 123—208-2 R

2 GRANDES chambres meublées, usage gaz, téléphone, eau chaude, accepté avec pension. Entrée privée. BElair 9870. 123—208-2 R

GRAND salon double moderne non meublé, 2 garde-robes. Balcon privé, près tramway TAlon 3987. 123—206-5R

GRANDE chambre, couple sans enfant, travaillant au dehors. 428 Villeray. 123—208-2

GRANDE chambre meublée pour homme. 609 Liège. 123—208-2 R

GRANDE chambre pour couple, toutes commodités. 4607 Parthenais. FRontenac 8843. 123—208-2 R

GRANDE chambre, usage cuisine, travaillant en dehors. PLateau 4738. 123—208-2 R

GRANDE chambre avec lavabo. 1093 St-Denis. MArquette 0864. 123—208-2 R

GRANDE chambre, couple, 2 filles. Acceptons enfant. VEndôme 3213. 123—208-2R

GRAND appt avec lavabo et toilette, 8.00 semaine. 3770 Bélair, Ville St-Michel. 123—208-2 R

GRAND salon double non meublé. 1888 Viau. TUrcotte 2349. 123—208-2 R

GRANDE chambre pour couple, gaz, téléphone, glacière. 422 Ontario est. 123—206-5 R

GUY, St-Antoine 1975, chambre double, gaz, eau chaude, téléphone, 2 amis ou couple, enfant accepté. Soir: WEllington 5741. 123—208-3 R

HUTCHISON, 5731, appt 4, chambre non meublée, balcon, chambre meublée, 377 Prince-Arthur. PLateau 3466. 123—

JOLI boudoir en avant, belle localité, prix modéré. GRavelle 8443. 123—207-3R

MAGNIFIQUES chambres, tranquilles, distinguées, très bel édifice, endroit central. Kushner, MArquette 8686. 123—206-5R

4439 MARQUETTE, chambre double, 2 personnes tranquilles, gaz, HOchelaga 1895. 123—208-2 R

MEUBLEES, grandes, lavabo, eau chaude, matelas ressorts. Hutchison Milton. CRescent 6400. 123—209-2

821 MONT-ROYAL est, grande chambre pour couple, enfant accepté, 2 frères ou 2 jeunes filles, usage de cuisine. 123—208-2

MONT-ROYAL ouest 405, face Montagne, grande chambre, 3 fenêtres, cuisine, eau chaude. CAlumet 6187. 123—209-2

2514 MOREAU grande chambre, gaz, frigidaire, commodités. CHerrier 2459. 123—208-3 R

MONSIEUR, références exigées, téléphone. 4635 St-Laurent. 123—206-5

2 PERSONNES avec usage cuisine, frigidaire. WEllington 0727. 123—206-4 R

PETIT salon double non meublé, 5335 Garnier. GIffard 3979. 123—209-2 R

PETITE, salon double, près autobus, gaz, téléphone. 4380 St-Hubert. 123—R

PETIT salon double à louer, 2171 Marie-Anne. 123—209-2 R

PETITE chambre meublée, très propre, usage cuisine, pour personne travaillant, 5.50. 6802 Boyer. 123—208-3R

PETITE, cuisine, personne sérieuse, bon marché. 3812 St-André, 3e. 123—209-2 R

2 PIECES genre appt. pour couple, chauffé, eau chaude, téléphone, 6953 St-Denis. 123—

POUR 2 frères ou amis. Verdun, près transportation. YOrk 5940. 123—209-2

POUR MESSIEURS ou couple travaillant en dehors, 10.00. 3404 Saint-Antoine. WIlbank 3586. 123—206-5R

ROSEMONT
Grande chambre très bien meublée, eau chaude, usage de cuisine. Préférence 2 demoiselles. 5717, 1ère ave, Rosemont. AMherst 2146. 123—208-10

RUE Tupper grande et petite chambres, refaites à neuf. Monsieur préféré. WIlbank 4650. 123—209-2 R

SALON double non meublé à louer, à couple sans enfant. Cuisine si désiré, 10.00. 2176 Joliette. FAlkirk 1511. 123—207-3 R

SALON double meublé, messieurs ou filles, téléphone, gaz, calorifère, seuls chambreurs, 10.00 semaine. 4730 Mentana. 123—208-2R

SALON double, semi-meublé, très propre, à louer, 9.00. Semaine. 1674 Gilford. 123—208-2R

SALON double à louer. 3649 Henri-Julien. 123—207-3

SALON double, dans un bas, eau chaude, couvertures fournies. 1ère Ave. Rosemont, près Masson. CHerrier 7533. 123—203-3 R

SALON double, bas, non meublé. TUrcotte 7061. 123—203-3 R

SALON double non meublé, très propre, enfants acceptés. 2C92 Bourbonnière. 123—208-4 R

SALON double de luxe, usage cuisine, près Mont-Royal. 4434, Fabre. 123—208-2R

SALON double à 1495 Orléans. Droit de cuisine. HOchelaga 0572. 123—208-2

SALON double. 5160, 6ème Ave, Rosemont. FAlkirk 0795. 123—208-2

SALON double à louer, usage cuisine. 2183 Bourbonnière. 123—208-2 R

SALON double pas meublé, commodités. Après 6 hrs. AMherst 7446. 123—208-2 R

SALON double à louer, maison neuve, bas, accepterais 1 enfant. 6754 Des Erables. 123—209-3 R

SALON double meublé, 3-4 personnes. Mentana-Duluth. FRontenac 7605. 123—208-3 R

SALON double vide, enfant accepté. CAlumet 5079. 123—209-2 R

SALON double pour bureau ou entreposage. 1737 Sanguinet, appt 3. 123—18,20,21

SALON double, deux personnes travaillant, chauffé, gaz, eau chaude, commodités, près tramway, autobus. VIctoria 7096. 123—209-3R

SALON double à louer, non meublé, enfants acceptés. FAlkirk 5245. 123—209-2

SALON double, 2 garde-robes, acceptons enfants. Viauville. TUrcotte 5709. 123—R

SALON double non meublé. 1568 Dorion. HOchelaga 2290. 123—209-2 R

SALON double meublé, bonnes conditions, accepte bébé. LAncaster 8075. 123—209-2 R

SALON double à louer, ainsi que grande chambre, bon chez-soi, personnes distinguées. 9200 Basile-Routhier. 123—209-3 R

SALON double à louer, meublé ou non, personnes travaillant en dehors. 5141 Delorimier. 123—209-2R

SALON double non meublé, gens respectables. 4461 Brébeuf. AMherst 6794. 123—209-2

10.00, salon double meublé, propre, pas d'enfants. Après 6 hres. 1389 Ducharme. DOllard 9446. 123—209-3 R

SALON double meublé, usage cuisine. AMherst 3465. 5233 Delanaudière. 123—209-2

SALON double à louer. 847 Champagneur. CAlumet 7520. 123—R

SALON double, lavabo, meublé ou non, accepterais enfant. CHerrier 1596. 123—208-2 R

SALON double meublé ou non, toutes commodités, frigidaire fourni, aubaine. 8319 Des Belges. 123—208-2

SALON double meublé, couple sans enfants ou monsieur. 7226 Denormanville. 12.00 par semaine. 123—209-3

SALON double non meublé, 4633 St-Laurent. BElair 8392. 123—R

SALON double à louer. 1582 Lagauchetière. 123—209-2 R

SALON double, richement meublé, lavabo, poêle électrique, personnes distinguées. 940 ou 944 Cherrier. 123—209-2 R

SALON double, usage cuisine, tél., famille seule. FRontenac 5020. 123—

SALON double gaz, téléphone. 4248 Berri, près Rachel. LAncaster 6834. 123—R

SALON double avec usage cuisine. 920 Dorchester est. PLateau 5945. 123—R

SALON double, privilège cuisine. 3768 St-Christophe. HOchelaga 4574. 123—209-2R

SALON double non meublé, chauffé. 6979 Drolet. CRescent 8662. 123—209-2R

SALON double non meublé, préférence couple, eau chaude. 1893 Bldv Edouard, Mackayville. 123—

SALON double, privilège cuisine. TAlon 8204. 123—R

SALON double meublé, monsieur seulement, sobre et distingué. Toutes commodités. 2254 Marie-Anne. CHerrier 9016. 123—209-3R

SALON double meublé, couple travaillant, usage cuisine. 5638 Waverley. 123—

SALON double meublé, frigidaire, cuisine, couple, gens honnêtes. CHerrier 2069. 123—

SALON double non meublé, usage cuisine, dans appt. 2534 Orléans. 123—

SALON double, glacière, poêle, vacant. 5814 Park Ave. TAlon 5389. 123—R

SALON double vacant près des Pères St-Sacrement, couple âge moyen, usage téléphone, gaz, bon confort. CHerrier 6788. 123—R

SALON double, cuisine, 3791 Drolet près avenue Pins. LAncastr 5315. 123—R

SALON double 2873 Holt. FAlkirk 5021. 123—209-2R

SALON double non meublé, usage gaz, téléphone et machine à laver. 5204, 5e Rosemont. 123—209-2 R

SALON double, cuisson, couple travaillant dehors. 2204 Plessis. CHerrier 6185. 123—208-2

SALON double à louer. 3471 Ontario est. 123—208-2 R

SALON double meublé, frigidaire, enfant accepté. 8118 St-Dominique. 123—209-2 R

SALON double à louer. WEllington 9086. 123—208-3 R

411 SHERBROOKE est, tranquille, téléphone, eau chaude à l'année. 123—209-2

532 SHERBROOKE ouest. Grande chambre meublée, eau, plaque électrique. Genre appartement. Concierge. 123—208-2 R

3444 ST-DENIS, grande chambre pour 2 personnes 12.00-14.00. Pas cuisine. 123—R

ST-HUBERT 4205, Boudoir devant, personne tranquille, 4.00. FAlkirk 1943. 123—R

ST-HUBERT 8233 salon double meublé, eau courante. DOllard 7521. 123—207-4 R

3905 ST-HUBERT, chambres, joliment décorée, meublée, usage cuisine, frigidaire. 123—207-4 R

ST-URBAIN 3470. Grande chambre meublée, cuisine, eau, gaz. Aussi sous-sol, 4.50 par semaine. 123—208-2 R

ST-VINCENT PAUL, près boul. Pie IX, grande chambre près chambre bain, eau chaude. Terrasse bord, déjeuner. Garage disponible. NOrmandie 1-7778. 123—209-2R

SUITE meublée appt moderne pour 2, 15.00. ATlantic 8501. 123—209-2 R

UNE pièce non meublée, avec toilette, poêle gaz, eau chaude à l'année. Entrée privée. 3584 Ste-Famille, appt 1 123—208-3 R

VERDUN, pièce, genre appt, voir concierge. 3458 Joseph. TRenmore 9569. 123—208-2 R

WESTMOUNT, grandes chambres meublées, commodités, couple, 2 personnes. 3457 Prud'homme. 123—208-3

123A Chambres de camp. à louer

CHAMBRE à louer semaine ou saison avec toutes commodités. 240 avenue Lachapelle, Pointe Calumet. 123A—209-2 R

CHAMBRE double à l'Ile Perrot, 8.00 par semaine près trains et autobus. Toutes commodités de ville. Ecrire Mme Jean Larivière, Brucy, comté Vaudreuil, ou téléphoner le soir LAncaster 0195. 123A—208-3

2 GRANDES chambres meublées dans maison privée, près gare C.N.R. et autobus près du pont, 173, Meloche Brucy, Ile Perrot, Cté Vaudreuil, 8.00 chacune par semaine. 123-A—

ST-MATHIAS dans village, prendrais chambre et pension. Tél. Chambly 616 sonnez 4. 123A—

124 Chambres demandées

FILLE désire chambre chez dame seule, Fabre à Chambord, Gilford à Marie-Anne. AMherst 7046. 124—

125 Chambres et pension

A BAS PRIX grande chambre avec lavabo. 1270 St-Christophe. 125—18,20,23

AHUNTSIC, une, deux personnes, homme ou femme, moderne. VEndôme 4772. 125—209-2 R

A 2 MESSIEURS, pension, seuls chambreurs, famille privée. TAlon 3182. 125—R

AUX personnes âgées, sédentaires, chambres, luxueuses, pension choisie, attention infirmière, église, parc, idéal. Notre-Dame-de-Grâce. DOllard 9456. 125—209-2 R

BELLE CHAMBRE pour jeunes gens, bon prix. 6626 Bordeaux. 125—

BONNE nourriture deux messieurs, 1737 Poupart. CHerrier 7163. 125—209-2 R

CHAMBRE pension. Famille privée. Monsieur seulement. 3458 Laval. MArquette 8581. 125—209-2

CHAMBRE et pension pour 2 jeunes hommes, 15.00 par semaine, lavés, raccommodés. 3551, Ste-Catherine E., HOchelaga 1109. 125—209-2R

CHAMBRE et pension pour monsieur. 4707 Delanaudière. CHerrier 9089 125—208-2R

CHAMBRE à louer, pour 2, pension si désiré. HOchelaga 7371. 125—209-2R

CHAMBRE et pension pour monsieur. 172, DeCourcelles. WEllington 2200.

CHAMBRE et pension, bien située. 6654 St-Hubert. VIctoria 0329.

CHAMBRE et pension si désiré pour dame ou jeune fille travaillant en dehors, références demandées. 4456 Marquette. 125—208-2 R

CHAMBRE pour monsieur, propre, pension si désirée. 4838 Henri-Julien. 125—208-3 R

CHAMBRE et pension dans l'est. 2275 Pie IX. CLairval 9970.

GARDE-MALADE, prendrais en pension aveugle, infirme, soins jour et nuit. LAncaster 3175. 125—206-5

GRANDES chambres, pension, messieurs. Entretien linge, bon chez soi. 6543 St-Hubert. 125—R

GRANDE chambre ensoleillée, lavé, 12.00, 632 Delinelle. 125—R

JOURNALISTE bilingue, 23, catholique, diplmé de collège, demande chambre et pension dans bonne famille de langue française dans but améliorer son français. Ecrire case 193, La Presse. 125—209-3

1 OU 2 FILLES, chambre et pension, usage téléphone. TAlon 2420. 6736 Henri-Julien. 125—209-2 R

PENSION de famille pour dames et messieurs. 6336 St-Denis. VIctoria 6534. 125—

PRENDRAIS 2 jeunes filles en pension. 4701 St-André. HOchelaga 2118. 125—209-2 R

PRENDRAIS 1-2 messieurs, sobres, tranquilles. S'adresser 8380 St-André. 125—208-3 R

PRENDRAIS 2 messieurs en pension. 4701 St-André. HOchelaga 2118. 125—209-2 R

ST-GABRIEL, chambre pension, cuisine canadienne, près lac. GRavelle 7454. 125—20,21,27,28 juin, 4,5,11,12 j.

VIEILLARDS ou invalides, bonne pension. BElair 5048. 125—206-6 R

129 Pension d'enfant

AI TRES bonne pension pour enfants de plus de 2 ans. CHerrier 8100. 129—207-4 R

A LA CAMPAGNE, prendrais fillette pension, 6 à 10 ans. AMherst 8997. 129—207-4 R

A LA journée ou pour les vacances, 2861 Ontario est. 129—

A LAVALTRIE, pension pour enfants, 7.00 par semaine. AMherst 4097. 129—209-2R

DAME prendrait en pension bébé naissant jusqu'à 3 ans. Soins maternels, 10.00 semaine tout fourni. Ecrire case 173 La Presse. 129—207-3 R

DESIRE placer garçon 3 ans en pension, chez famille cultivateur, pour l'été. Paierais 25.00 par mois. LAncaster 2063. 129—209-2 R

PENSION bébés naissants à 1 an DUpont 0354. 129—204-6 R

PENSION licenciée, enfants de 4-5 ans, 10.00 par semaine. FRontenac 1220. 129—208-2 R

PENSION enfants dans un bas. 1282 St-Timothée. PLateau 7553. 129—R

PENSION enfants campagne, soins garantis, sécurité absolu $10.00. Mme Alfred Malo, Rang St-François, Ste-Thérèse-de-Blainville. 129—209-3

PRENDRAIS 2 soeurs entre 5 et 10 ans, éloigné du centre ville. TUrcotte 6698. 129—208-3 R

PRENDRAIS fillette pension de 6-10 ans. LAncaster 0724. 129—209-2 R

PRENDRAIS enfants 7 ans ou plus en pension. Appeler CRescent 0228. 129—209-2 R

PRENDRAIS enfant pension pour l'été, St-Philippe Laprairie. Téléphone 611 s 3. 129—208-3 R

131 Pension d'été

A BREBEUF, comté Terrebonne, pour voyage de noces, vacances, fin de semaine, pêche, plage. Pour réservation écrire J. F. Lavallée. 131—5,6,12,13,19,20,25,26

Pleasant View Hotel
NORTH HATLEY, QUE.

surplombant le magnifique lac Massawippi, à 90 milles de Montréal, 200 chambres, plusieurs avec bain et eau courante.

Protection par gicleurs. Meilleure cuisine. Permis complet.

Tous sports d'été si désiré, sous surveillance du directeur sur les lieux.

Faites venir dépliant et taux en écrivant à John R. Mackay, boîte postale 40, ou en téléphonant à 23, North Hatley.
131—4,5,6,11,12,13,18,19,20,25,26,27

AUBERGE DES 14 ILES

Lac des 14 Iles, 3 milles de Shawbridge. Endroit parfait pour les vacances et voyage de noces, toutes chambres avec toilette et douche, amusements variés. Prix pour toutes les bourses. Pour réservation, s'adresser par écrit à l'Auberge des 14 Iles, lac 14 Iles, Co. Terrebonne, tél. Shawbridge 621 s. 2 ou EXdale 3324. 131—6,11,13,18,20,25,27

HOTEL VILLA DU LAC
STE-MARGUERITE DU LAC MASSON, P.Q.

Plage privée, excellente nourriture, endroit idéal pour vacances. Taux raisonnables. Ecrire ou téléphoner Ste-Marguerite 40. 131—13,14,20,21,27,28

HOTEL DES PINS

St-Adolphe d'Howard, endroit idéal pour vacances, situé en face du lac St-Joseph. Pension $25, $30, $35. Inf. Guy Bourdeau, tél. 643-j-4. 131—13,20,27 j., 4 juil.

A ST-GABRIEL de Brandon "La Petite Auvergne", belles chambres, cabines confortables près lac. Nourriture excellente. Idéal pour vacances, voyages de noces. Renseignements St-Gabriel 335, soirée EXdale 8460. 131—5,6,7,12,13,14,19,20,21,26,27,28

A VILLA DES SAPINS VERTS
Excellente nourriture, tout confort moderne, lac privé, chaloupes. S'adresser R. R. No 1, Ste-Marguerite Station, téléphonez 603, sonnez 21. 131—R

A VOTRE CHOIX, pensions hôtels, prix modérés. Informations HArbour 3543. 131—17,20,24,27

CAMPS BERTRAND ST-DONAT
Chalet particulier, excellente cuisine, truite rouge, prix modéré. FAlkirk 2505. 131—203-27 R

GRANDE chambre, 2 fenêtres, belle grève, chaloupe. TAlon 1891. 131—R

HOTEL CHATEAU BLEU
Au bord du Lac Bleu dans le plus beau des Laurentides, 30 chambres modernes, cuisine excellente, belle plage, chaloupe. Danse, orchestre tous les soirs. Réservations: Mme Lalonde. DUpont 3213. 131—14,17,18,19,20,21

HOTEL De La Roche Pleureuse, Ile aux Coudres panorama enchanteur, eau salée. HOchelaga 6692 soir. 131—201-26

J'ACCEPTERAIS 2 couples pour la saison d'été. Bien logés, cuisine succulente, endroit idéal pour repos complet. St-Eustache sur le Lac, 20.00 par semaine. Monsieur Gagnon, BElair 4502. 131—208-3

LAC L'Achigan, plage magnifique, cuisine canadienne, prix raisonnable. Tél. 608-23. Georges Gingras. 131—5,6,7,12,13,14,19,20,21,26,27,28

LAC LACHIGAN — KILKENNY LODGE
Idéal pour vacances. Tennis, chaloupe, etc. Prix modéré. FAlkirk 2505. 131—192-26

LAC PIERRE, St-Alphonse, Joliette. Hôtel Adam, pension 22.00, tennis téléphone, St-Alphonse-10. 131—24,29,31 mai, 5,6,12,13,19,20 26,27 juin

LAURENTIDES, vacances idéales, danse, plage, pêche, chaloupes, eau courante, adulte. VIctoria 1387. 131—5,6,7,12,13,14,19,20,21,26,27,28

LAURENTIDES, pension privée, enfants acceptés, transportation, inf. VIctoria 2892. 131—28T,30,2,4,6,9,11,13,16,18,19,20,25,2627

LAURENTIDES, bonne pension, maison privée. 25.00 par semaine. AMherst 4242. 131—207-3

L'INSTITUT d'Education Physique offre des cours d'été à Labelle, Québec (6-19 juillet). Professeurs qualifiés. Cuisine excellente. Tout compris, 95.00. Cécile Grenier, 900 Boul. St-Joseph, Montréal. 131—207-4 R

MANOIR du Lac Rouge, St-Alphonse. Co. Joliette, endroit idéal, cuisine canadienne, chaloupes, tennis, quilles ping-pong, danse. Réservations DUpont 4366. 131—193-25

POINTE CALUMET, Pension Darcy, 232 Blvd Lachapelle. Excellente cuisine. Plage. Prix raisonnable. FAlkirk 9768. 131—198-13R

POUR belles vacances, Auberge du lac Simon, modernisée, nouvelle direction. Informations: HArbour 5356, CHerrier 5622. 131—14,16,17,18,19,20,21

A BEAULAC pension Boulanger. Bonne cuisine. Tranquillité. Chaloupe. CHerrier 6916. 131—206-4 R

L'ACHIGAN LODGE
Lac L'ACHIGAN, plage magnifique, privée, cuisine distinctive, amusements, prix raisonnable. Téléphone le jour EXdale 1920, ou CHerrier 1073, le soir après 6 hres, CHerrier 1073. Boîte postale no 1, Montréal 36, pour pamphlets. 131—208-26

OLD ORCHARD BEACH
Forest Pier House, hôtel sélect. Face à la mer. Prix modérés. Réservations avant le 1er août pour les mois juillet et août. ELwood 6171, Montréal. 131—20,27 juin 4 juillet R

POUR dames, usage cuisine, rivière, tranquille, soir. CAlumet 8383.

POUR vos vacances, bon chez soi, excellente cuisine, service courtois, bord du lac. Pension Bellevue, Oka, Qué. Tél. Oka 370. 131—13,14,20,21,27,28

ST-ADOLPHE D'HOWARD
près Ste-Agathe, hôtel Villa Howard, dans village, sur le bord du lac, superbe plage naturelle, grande terrasse fontaine lumineuse, moulin musical, chaloupe, canots, pêche, pavillon de danse avec orchestre, amusements divers, chambre et pension cuisine canadienne de première qualité, eau chaude, 30.00, 35.00 et 40.00 par semaine. Aussi camps à louer quinzaine, mois, (tout fourni). Information, LAncaster 3227. 131—206-5R

ST-DONAT, Motel Beaurivage. Près village, lac Archambault. Cuisine excellente, plage, chaloupe, tennis, cabine: douche, lavabo, chalets meublés pour saison à prix spécial. CRescent 9190. J. A. Lavoie, prop. 131—197-26

STE-GENEVIEVE de Pierrefonds, pension d'été, semaine, fin de semaine, excellente nourriture, plage, salle de danse, pêche. Pour informations. HEmlock 5873. 131—208-3 R

TERRACE INN, Bondville, P.Q., sur les bords du lac Brome. Magnifique endroit de vacances. Ecrire pour dépliant ou téléphoner Star Travel Bureau. 131—202-12

138 Avis responsabilité

A PARTIR du 17 juin 1952 je ne serai plus responsable des dettes contractées en mon nom par mon épouse née Jeannine Binette. René Gosselin, 165 Turgeon. 138—207-3

A PARTIR de cette date je ne serai nullement responsable de toutes les dettes contractées par les enfants de ma femme née Carmen Cartier. Réal Gauthier, 6702 Chabot, Montréal 138—209-3

A PARTIR de cette date je ne me tiens plus responsable des dettes contractées par mon épouse, née Lucile Tremblay. Signé: Germain Charbonneau, 18 rue S.-Alphonse, Ste-Thérèse. 138—208-3

139 Perdu

LUNETTE de corne brune avec étui imprimé doré St-Jean-Lesage, environ Place d'Armes, vendredi le 13, 6429, Molson, DOllard 3395. 139—209-2R

LUNETTES brunes, coins or, vendredi rue Ontario, CLairval 7094, 3455 Bourbonnière. 139—

MONTRE Tissot perdue rue Ste-Catherine ouest ou tramway 3A ou St-Henri. Spécial. Valeur sentimentale. Récompense. WEllington 3221. 139—208-2 R

MONTRE bracelet femme perdue tramway St-Denis, mercredi, inscription à Lise de François. Récompense, MArquette 9464, 4320 Drolet. 139—

MONTRE or Roamer, perdue dimanche, paroisse Ste-Brigide. S'adresser 1842 Cartier. Récompense FRontenac 1000 139—206-4 R

PERDU, LE 11 JUIN, IRISH SETTER, COULEUR CUIVRE, TATOUE DANS OREILLE DROITE, B.Y.P.5-F, REPONDANT AU NOM DE "KID". RECOMPENSE. 1519 MACKAY, LANCASTER 3568. 139—208-3 R

PERDU veston d'habit rouge vin, dimanche soir, des rues Frontenac et Ontario à Sicard-Viauville. CLairval 1055. 1905 Sicard. 139—207-3 R

TRICYCLE rouge d'enfant, estampes trovero, chien, avion, mardi soir. Récompense. 6586 Casgrain. TAlon 4858. 139—209-2 R

143 Adoption

ADOPTERIONS fillette de 1 à 4 ans. Ecrire case 8762 La Presse. Strictement confidentiel. 143—209-3R

144 Machine à coudre

CONFIEZ vos réparages et achats de toutes machines à coudre à un homme de 30 ans d'expérience dans les usines Singer. Location, moteur posé. Termes faciles. Barré. 7223 Delorimier. CAlumet 2001. 144—193-25

Machine à coudre Singer

Louée 10.00 pour 3 mois, 5.00 et 6.00 par mois. Machine de manufacture Silent Tables 25.00 pour 3 mois, 10.00 et 12.50 par mois. Radios loués, réparés et vendus. 3656, Saint-Laurent. MArquette 4282. 144—193-25

LOCATION modèles domestiques, de manufacture, prix raisonnable. 168 Mont-Royal Est. BElair 3450. 144—207-26

MACHINES à coudre Necchi et Singer reconditionnées. Prix défiant toute compétition. Notre motto est: service en tout temps. Démonstration gratuite à domicile jour et soir. Chaillfour & Frères Enrg., 2325 Bélanger. GRavelle 3277. DUpont 5533. 81—206-26

MACHINE à coudre, modèle secrétaire. Valeur 249.00. Vendrais pour 150.00. Balance de garantie 9 ans. 501 Ontario Est HArbour 4711 HArbour 1851 144—203-30

NOUS LOUONS des machines domestiques de manufacture et spéciales 95-96, etc. 5.00 et plus par mois. 36 Van Horn. DOllard 7993. 144—206-30

149 Machinerie

Continental Machinery

Machinerie à bois toutes sortes ainsi que poulies, courroies, moteur. 1379 NOTRE-DAME OUEST FItzroy 2463
149—2,3,4,5,6,9,10,11,12,13,16,17,18,19,20,21,22,23,24,25,26,27,30

PERFOREUSE A VENDRE

De cinq à dix pouces, neuve, winch et camion, équipement pour 5 pouces. Albini Cousineau, Ste-Scholastique. 149—208-4

A QUI LA CHANCE ?
Malaxeur à ciment Jeager, capacité 1 poche, très peu usagé. HArbour 8828. LAncaster 9625. 149—208-3 R

ATTENTION, planeur à bois 10" x 2¾" neuf, 149. Pour circulaire, L. Carrier Engineering, 2325 Ste-Anne, St-Hyacinthe. 149—12,13,14,19,20,21,26,27,28

A VENDRE ou à louer, tracteurs International T.D.9, T.D6 14, CLAIRval 5690. 149—207-4 R

BANC de scie, corroyeur, mortaiseuse, mouleureuse, outils, etc., châssis 3 x 5 cause maladie, aucune offre raisonnable refusée. 7235, 2e ave, Rosemont. 149sp—208-3R

COMPRESSEUR à vendre. 555 Hayes. TUrcotte 3211. 149—202-10R

COMPRESSEUR 3 forces comme neuf, contracteur peintre, garage. CLairval 6162. 149 spc—209-2 R

COUTEAU à papier Peerless Gem, 24 pouces, et Pin Holes Machine 24 pouces, de seconde main, à vendre. VEndôme 1204. 149—207-4

MACHINES à fer, à bois, courroies, accessoires Wiselberg, 66 Soeurs-Grises. 149—193-25

MACHINE de cordonnerie pour coudre semelles Champion, parfaite condition. Faut vendre immédiatement. DUpont 0179. 149—209-2 R

MACHINERIE complète à vendre en bloc ou séparément, aussi machines pour métal en feuille, et presses perforatrices. Pour informations appelez NElson 5-3946 ou TRenmore 3344. 149—209-2

McCORMICK MACHINERP
Le meilleur endroit pour outillage usagé, courroies, poulies, étaux, enclumes, forets, gorges. 163 Murray. 149—6,13,20,27

McCORMICK MACHINERY
Outils de ferblantiers, freins, plieuses, montures, tendeurs de fils bigorne. Tous garantis. 163 Murray. 149—5,12,19,26

MOTEUR stationnaire Johnson ¾ force, presque neuf, aubaine. 4350 Papineau. AMherst 2141, M. Daigneault. 149—

OUTILS de menuisiers, scie ronde électrique, fournaise huile. 10960 Drapeau. 149—209-3R

PRESSE à imprimer, caractères, cases, accessoires, découpeuse, DExter 3834. 149—208-12 R

TOUR et milling tout équipé, taper attachment dividing head, petits outils complets, 800.00. 940 Bélanger est. 149—207-3 R

TOUTES ces machines sont en état de fonctionner pour inspection. Tours sur colonne, emporte-pièces, sur colonne, etc. Fraises acier-rapide, courroies et accessoires, façonneuses, fraiseuses, perforeuses. Prix d'aubaine. Levine Machinery, 1708, Notre-Dame ouest. WEllington 2747. 149—209-3 R

UN International TD-6, à gabarit large, avec "angle dozer" Bucyrus. Un International TD-9, à gabarit large, avec "angle dozer" Bucyrus. En bon état. Laurentian Landscape Co., TAlon 8308. 149—208-3 R

YATES A-20
A vendre planeur, embouveteur, capacité deux cent cinquante pieds minute, ball-bearing, 15 x 6. Double profile, avec table automatique. Aussi 2 presses rippes automatiques électriques Climax Eastern Softwoods Ltd., Garneau Jct., Qué. Tél. 4934. 149—205-6

153 Accordeurs de pianos

Accordage de pianos

Faites accorder votre piano par un expert de chez Lindsay.
TELEPHONEZ CHEZ
C. W. LINDSAY CO.
pour rendez-vous
1112 ouest Ste-Catherine
153—193-25

166 Tapissage — Peinturage

A ABBE, extérieur, intérieur, imitation portes, satisfaction garantie AMherst 0362 166—200-12

A BAS PRIX, appelez HArbour 7415, peinture, extérieur, intérieur, immédiatement. 166—209-6

A BAS PRIX blanchissage, tapissage, peinture, garanti, immédiatement. CAlumet 2411. 166—208-2

A BAS PRIX, blanchissage, peinture extérieure, intérieure. CLairval 9722. 166—209-3

A BAS prix, peinture, extérieur, intérieur, réparation plâtre. GRavelle 2742. 166—209-6

A BAS PRIX peinture, lavage intérieur, extérieur, réparations plâtre, ciment. Fernand Grenier Enrg. HOchelaga 0039. 166—206-6

ALBERT Contracteur peintre, intérieur et extérieur, travail propre. HOchelaga 7237 166—208-3

A $2.50. Plafond, peinture intérieure, extérieure. Satisfaction garanti. AMherst 4542 166—205-6

APPELEZ Bernard Roméo, plafonds lavés, blanchis, peinture générale. CHerrier 8034. 166—193-25

ATTENTION pour avoir satisfaction pour travaux peinture intérieure, extérieure, blanchissage, tapissage, imitations, papier enlevé à la machine, réparation plâtre, menuiserie, ouvrage général tous genres. CAlumet 8467. 166—209-3

BAS PRIX. Peinture intérieure, extérieure. Réparation générale. HOchelaga 1811. 166—205-6

J. L. LANCTOT, peinture, plâtre, tapisserie enlevée vapeur. DUpont 5662. 166—207-26

OUVRAGE garanti peinture, plâtre, graftex, tapisserie enlevée vapeur. DUpont 0784. 166—197-26

PLAFOND lavé, blanchi, 3.00; peinture intérieure et extérieure, plâtre, plancher bois franc poli. CAlumet 0911. 166—206-6

170 Brûleurs à l'huile

A.B.C. Victor, réservoirs huile Imperial, installation, nettoyage par experts. Sabourin Marleau, DOllard 5071. 170—194-26 R

A. B. C. VICTOR Silent Glow: Lynn. Fournaises, brûleurs usagés. Huile. Installation nettoyage par experts. C. Décarie, 6735 Chambord, DOllard 1442. 170—193-25

ATTENTION! Brûleurs A.B.C. garantis pour la vie, morceaux changeables sans frais. Automatique. Atlas, Zenith, Breeze. Réparations, installation. Le Coin des Brûleurs Enrg., 954 Rachel est. FRontenac 9483. 170—193-25

NETTOYAGE de fournaise au Vacuum, avec brûleur remis à neuf. Ouvrage garanti. Continental Oil Burner, 3433 Gascon, FAlkirk 9235. 170—209-3 R

181 Comptabilité

EPARGNEZ ! comptabilité à la maison, liste de paye, rapport paritaires, etc. CLairval 4733. 181—207-3 R

191 Electriciens

APPELEZ A. Vaillancourt électricien licencié, réparation, installation, garanti. CAlumet 8390. 191—206-26

APPELEZ Lussier électricien licencié, installations, réparations, chauffage électrique. VIctoria 1225. 191—207-4

POUR installation 220, 550 volts, chauffage électrique, réparation, condition paiements termes si désiré. Informations H. P. Electrique Enrg., VIctoria 4296. 191—209-2

195 Entrepreneurs

A BAS PRIX réparation brique et pierre menuiserie peinture, ciment G. Miron, 2145 Gascon, HOchelaga 7156 195—195-26

A BAS PRIX, réparations brique, cheminée, fondation, pierre, balcon, couverture, solage, homme assuré. TAlon 7650. 195—207-5

A BAS PRIX, peinture extérieure, imitation, blanchissage, tapissage, plâtre, graftex. CAlumet 9227. 195—208-4

A MONTREAL, seul contracteur briqueteur spécialisant seulement dans les réparations de brique, murs, cheminée, joints. Marcel Hebert Enrg. HOchelaga 8911. 195—207-6

A BAS PRIX, finition de ciment, plâtrage, blocs, solage stucco, trottoirs, planchers. VIctoria 9063. 195—206-11

A BAS prix, brique, ciment, bois, peinture. CHerrier 5963. Gaudreault. 195—208-3

A BAS PRIX, lavage de maisons, solages, caissons creusage de caves, peinture, plâtre, bois. 30 années d'expérience, S'adresser. BElair 8969 ou BElair 3107. 195—205-6

10.00 A 1,000.00, BOIS, peinture, ciment, meilleur marché dans Montréal. Martin Contracteur, FItzroy 1766. 195—209-2

APPELEZ réparations, fondations, levage de maison, foyers pierre, brique, cheminées plâtre, couverture, menuiserie, CLairval 9474. 195—208-3

APPELEZ TAlon 8666 pour contrats de brique, blocs, réparations tous genres, ouvrage garanti, hommes compétents. 195—209-2

APPELER LANCASTER 7922
pour construction, réparation et finition de maisons, cottages etc. Morissette, contracteur. 195—202-12

APPELEZ pour réparations brique, plâtre, stucco, plâtrage de solage, levage de maison, menuiserie Tél TUrcotte 6651 195—201-10

DONNONS service garanti, réparation générale cheminée, construction neuve, menuiserie. M. Alphonse. AMherst 5665. 195—196-31

LA CONSTRUCTION FAMILIALE INC. a transporté son bureau-chef au numéro 2670 Masson, Rosemont. Comme par le passé nous désirons satisfaire notre nombreuse clientèle, en construction et en réparation générale. Expérience de 30 ans. Venez nous consulter et vous pourrez vérifier. FAlkirk 3882. 195—206-10

OFFRE réduction au prix coûtant, toutes réparations, finition, ciment stucco. WAlnut 7932. 195—207-6

PEINTRE 1ère classe prendrait contrat intérieur, extérieur, ouvrage garanti. CLairval 0391. 195—209-2

REPARATIONS de brique. HOchelaga 8911. 195—

REPARATIONS générales et construction neuve. TAlon 7651.

TRIMEUR d'arbres, planteur de poteaux. DOllard 6581, CHerrier 9201. 195—208-4

196 Exterminateurs vermine

APPELEZ CORPORATION PROTEX Extermination garantie punaises, coquerelles, etc. Meubles désinfectés dans nos voûtes. CHerrier 1182. Soir DOllard 0825. 196—193-25

ABATTRE coquerelles, punaises, rats, etc. Prix minime. Aucun dépôt. Ouvrage garanti. Aussi vendons produit DDT. Applez Provincial Pest Control. A. Lefebvre, propriétaire. WIlbank 5066. 196—193-25

ATOMIC Pest Control Company, spécialistes en destruction de souris, rats et toute vermine. Estimations gratuite. Service de 24 heures. Riverside 1-4181. 196—188-26

203 Gardes-malades

GARDE-MALADE diplômée, bilingue, demandée. S'adresser à 816 Sherbrooke est, Montréal. 203—207-4 R

INFIRMIERES licenciées, compétentes en obstétrique. Service de 3 à 11 et 11 à 7. Garde Mongrain, BYwater 4194. 203—204-6 R

204 Hôpitaux privés

BELVEDERE. Maternité privée, pension avant terme. Discrétion absolue 1651 boul. Saint-Joseph. AMherst 4014 204—193-25

HOPITAL PREFONTAINE
Site idéal, maternité, privé, moderne, ensoleillé, accouchement sans douleur, pension avant terme. Mme Héroux 2414 Nicolet. CHerrier 4983. 204—193-25

MAISON pour messieurs, convalescents ou retirés, tenue par gardes-malades graduées, soins médicaux, aussi traitements à domicile. 7927 St-Gérard. 204—206-7 R

STE-ANNE, 5829 avenue du Parc maternité pour filles, pension avant terme. Je m'occupe de tout. Considération, discrétion absolue. DOllard 5984. 204—193-25

213 Matériaux de construction

DEMOLITION

Le plus grand assortiment de matériaux de construction usagés à Montréal. Gros bois, bois divers, portes et châssis, briques, radiateurs et tuyaux plomberie, tôle, etc.
W. LAJEUNESSE & CIE LTEE
1215 PAPINEAU — FRontenac 2187
213—193-25

A SACRICFI acier de structure, colonnes, barres, etc. HArbour 8828. LAncaster 9625. 213—208-3 R

A VENDRE matériaux de construction usagés: soliveaux, carrés, colombages, planches et planchers brique, bains, toilettes, éviers et plomberie. S'adresser 3910 Notre-Dame ouest, coin St-Augustin, St-Henri, 1191 Bleury, 1106 Stanley, 681 Notre-Dame ouest ou appelez WEllington 9945, FItzroy 9401.
BRITANNIA DEMOLITION LTEE
213—209-2

AVONS grosse quantité 2 x 6, comme neuf, aussi gros bois de toutes dimensions, tuyaux, bains, éviers, toilettes, portes, châssis, 5497 Côte St-Luc, ELwood 8598. 213—196-22

BOIS usagé pour construction. Plusieurs sortes. Adressez face 10801 Laverdure. 213—183-26 R

BOIS de construction, portes, chassis, moulures Papiers et bardeaux, couvertures et lambrissage Planches murales Donnacona etc. Boire et Frères Inc. — 2000 rue Mercier, Mtl CLairval 3601. 213—204-7

BOIS de construction, seconde main, bon marché, FAlkirk 6664. 213—209-3 R

BOIS chauffage, construction, portes, châssis, planchers bois franc, fixtures plomberie, électricité. HArbour 8828. LAncaster 9625. 213—208-3 R

BOIS de plancher, bois de carrés, 3 pouces Elévateur, escalier de sauvetage, châssis et portes, AMherst 6064. 213—207-6 R

CINQ châssis d'acier 33 pouces x 6 pieds 4 pces, 10 grillages en broche 38 pces x 6 pieds 10 pces, cadragés en fer angle 2 pces x 2 pces. 6646 Iberville. CAlumet 8230. 213—

CIMENT à vendre et matériaux de construction. AMherst 2529. 213Spc—208-3R

COLONNES, boites, tours en fer pour balcon, 15.00. VEndôme 2668. 213—R

FOURNAISE à charbon, 300 pieds radiation, 75.00, parfaite condition, 4233 Christophe-Colomb. AMherst 3512. 213—R

MANUFACTURONS portes, châssis, escaliers, armoires de cuisine. Consultations gratuites. WIlbank 1161, 2371 Aubut. 213sp—

MATERIAUX de tous genres: bains, toilettes, lavabos, brique. 2050 St-Jacques O. ou 1200 Church, WEllington 9865 ou TRenmore 6611. 213—20,21

PAPIER couverture usagé en parfait état à vendre bon marché, voir face 10801 Laverdure, Ahuntsic. 213—206-4R

PORTE de garage moderne 8 x 9, sur coulisses de fer. Vitraux. 2216 Mercier, Tétreaultville. 213—208-3 R

Soyez prêts, ne risquez pas
ACHETEZ MAINTENANT
Plus grand assortiment d'accessoires de plomberie et chauffage.
EN GROS A MONTREAL
Bains 4½-5, cabinets de douches, toilettes, urinoirs, lavabos, éviers, cuves fonte, émaillées et ciment. Réservoirs eau chaude galvanisés, aussi réservoirs "Chief" avec gaz en dessous. Aussi réservoirs automatiques électriques et gaz. Réservoirs septiques. Pompes à eau automatique, pompes de puisards (sump-pump). Tuyaux de renvoi en fonte, plomb, étoupe. Tuyaux à l'eau en cuivre noir ou galvanisés, tôle galvanisée. Réservoirs à l'huile 200 et 250 gallons. Brûleurs à l'huile. Fournaises, radiateurs toutes sortes, Jacket-heater. Assortiment complet d'outils de plomberie.
BELLAVANCE & FRERES LTEE.
719 rue Gilford,
GIffard 3391.
213—207-8

215 Menuiserie

A BAS PRIX réparations menuiserie générale, estimation gratuite. VEndôme 0830. 215—206-5

ATTENTION menuiserie charpente réparations générales estimation gratuite DOllard 9417. 215—183-26

MENUISIER prendrait ouvrage réparations, peinture tous genres. WIlbank 8664. 215—206-6

MENUISIER prendrait ouvrage heure, contrat. Spécialité: armoires modernes HOchelaga 8682. 215—191-26

PRENDRAIS heure contrat réparages construction neuve. BYwater 1145. Pilon 215—204-8

REPARATION. Altération. Bâtirais, prix coûtant, travaillerais fins de semaines. GRavelle 3358. 215—209-2

221 Peintures

A NE pas manquer à ce bas prix. Bonne peinture extérieure $3.45 le gallon. Email $3.00. Flat $2.50. Jean Talon Paint Store. 7138 St-Hubert. DOllard 3625. 221—207-26 R

ACHETEZ aujourd'hui peinture surplus de guerre 1ère qualité 1.25 le gallon. Email 4 heures toutes couleurs et peinture extérieur, 2.90 le gallon. Livraison. 6028 Papineau. CAlumet 4418. 221—207-26 R

ATTENTION Primer blanc $1.95 gal. Flat 2.25 gal, semi-lustre 2.50 gal. Email 3.00 gal. Service Paint, 1351 Laurier est. CHerrier 1174-5. 221—193-25

AUBAINE, peintures et émails de haute qualité à vendre à bon prix 2.50 et plus le gallon. Livraison gratuite. DOllard 8821. 221—193-25

PEINTURE garantie 2.50 le gallon. Flat 2.50. Email 2.75. Peinture extérieure 4.50 le gallon. Couleurs assorties. Livraison gratuite. Economic Paint, 2101 Amherst, 8614 De l'Epée, 3960 Notre-Dame Ouest. GIffard 2576. 221—193-25

223 Planchers

A BON marché sablage, finition planchers, ouvrage garanti. GRavelle 7311. 223—204-12

APPTS sablés sans poussière. $3.00 plus. Jour, soir. MArquette 4496 soir. 223—194-26

A LOUER, sableuses. Aussi nous posons, finissons les planchers bois franc, tuile, prélart incrusté. LAncaster 6570, soir AMherst 0400. 223—199-26

FAITES vous-même vos planchers, grosse économie, louez nos sableuses, polisseuses de bords. ATlantic 2314. 223—194-24

PLANCHERS sablés, finis sans poussière, Lacharité Radio Service. FRontenac 5073. 223—193-25

POSAGE, sablage, finition de planchers, estimation gratuite. HArbour 2441. 223—209-6 R

SABLAGE de planchers, sableuse, polisseuse à louer et livrées. Estimés sur demande. VEndôme 2419. 223—197-26

228 Rembourrage

QUINTAL & FRERES

Rembourrage matelas ressorts, studios, chesterfield, sommiers, oreillers plume réparés et neufs. CHerrier 8182 — Soir: DUpont 2630 228—193-25

A BAS PRIX
Quintal Upholstering
Rembourrage, chesterfield, studio matelas ressorts, estimé gratuit. FRontenac 0736. 228—193-25

A BAS PRIX
Rembourrage chesterfield, studio fauteuils, etc. par des mains expertes au prix de la manufacture. Estimé gratis. J. L. Lapierre GRavelle 9919 228—193-25

A BAS prix, rembourrage, tous genres. Estimé gratis. HArbour 5311. 228—6,7,13,14,20,21,27,28

ADJUTOR TREMBLAY CHerrier 7081. Chesterfields, studios rembourrés. 3439 Hochelaga. 228—193-25

RICHARD Upholstering, rembourrage de chesterfields, réparations générales. TAlon 1644. 228—209-2 R

229 Réparations

NOUS réparons tous genres laveuses électriques, garantie un an. Inspection gratuite. TAlon 1300. 229—188-26

239 Transport — Camionnag.

A BAS PRIX — April Transport. Déménagement dans tout Québec. Valises, chambres, etc. CHerrier 7330. 239—193-25

APPELEZ Bédard General Transport. LAncaster 7379 ou PLateau 7000. 239—199-26

APPELEZ Laubon Transport, déménagement poêles, frigidaires, storage. GIffard 1308. 239—209-15R

APPELEZ: à bas prix, déménagement de chambre Spécialité frigidaire. AMherst 9340 239—193-25

APPELEZ: à bon marché, spécialité déménagement dans la province. FAlkirk 4151. 239—193-25

APPELEZ: déménagement rapide, chambres, valises, etc. Jour, soir. DOllard 4422. 239—193-25

APPELEZ Paradis Transport. Déménagement. Ville, campagne. AMherst 6357. 239—193-25

APPELEZ Trudeau Transport, déménagement, frigidaire, meubles, valises, chambres. Ouvrage garanti, ville et campagne. AMherst 7535. 239—193-25

APPELER à bas prix, déménagement, ville, campagne. LAncaster 8441. 239—208-19 R

APPELEZ d'avance — Acme Moving Province, longue distance. Spécialité: poêle combiné, piano, frigidaire, emballage, entreposage. FRontenac 4034. 239—193-25

APPELEZ Payette Transport. Déménagement ville, campagne. Spécialité: piano, storage. CHerrier 7153. 239—193-25

MANUFACTURE matelas, chesterfields, studios, neufs et réparés. Matelas réparés et désinfectés à l'entrée. Watier, 5829 St-Hubert, CRescent 8236. 229—3,4,6,10,11,13,17,18,20,25,27

ROUSSILLE Transport, déménagement ville campagne et longue distance. Spécialité: pianos, poêles frigidaires. VEndôme 3766. 239—198-20

APPELEZ Montreal Moving Déménagement assuré. Estimation gratuite. Emballage entreposage. AMherst 6650 239—193-25

MONETTE ET FILS Transport Inc. Déménagement ville et campagne. Spécialité: piano, poêle, frigidaire, emballage et entreposage CAlumet 0279. 239—193-25

A VOTRE SERVICE, FALKIRK 3651, ROSEMONT TRANSPORT POUR DEMENAGEMENT VILLE ET CAMPAGNE. SPECIALITE: POELES, MACHINES A LAVER, REFRIGERATEURS. 239—194-24

240 Autos à vendre

A BON marché. Mercury 1948, parfait sur tout rapport, radio, chaufferette, moteur garanti de 90 jours. Aubaine $850.00 Echange et Termes acceptés. 82 ave des Pins ouest, coin St-Urbain BElair 2916. 240—208-2

A BON acheteur, Studebaker 1951 presque neuf, tout équipé. Garantie de 90 jours. Aubaine $1800.00. Echange et Termes acceptés. 82 ave des Pins ouest, coin St-Urbain. 240—208-2

A BON MARCHE. Ford coach 1946. 4530 Garnier. CHerrier 7941. 240—208-3 R

ACCIDENTS, ENDOMMAGES
1950 METEOR COACH
1950 CHRYSLER WINDSOR
SACRIFIERA, PRIX DERISOIRES
FAITES OFFRE — 5120 FABRE
240—207-6

A CEUX QUI DESIRENT VENDRE, ECHANGER, ACHETER CHARS USAGES DE 1937 A 1950, PAYONS COMPTANT, VENDONS A TERMES. 5235 PAPINEAU TEL.: GIFFARD 3367. 240—193-25

ACHETEZ, Hudson 1946, bon marché, HOchelaga 2953. 240—[illegible]

A 2,450.00 METEOR 1951, CONVERTIBLE, RADIO, AIR CONDITIONNE, MILLAGE 13,000 MILLES. 1170 DE LA MONTAGNE. 240—207-3 R

ANGLIA 1949, coach, radio, chaufferette. S'adresser 3995 Bannantyne, Verdun. 240—209-6

ANGLIA 1949, très propre, 36 milles au gallon, 175.00 comptant. 6601 Delanaudière. 240—209-2 R

A QUI LA CHANCE. Pontiac sedan 1937, moteur Chevrolet, vendrais ou échangerais pour 2 portes, cause danger pour les enfants. 1829A Maisonneuve. AMherst 1736. 240—209-2

A QUI LA CHANCE? Pontiac sedan 1951 en très bonne condition sur tout rapport. Mécanisme garanti de 90 jours. Peinture et bourrures très propres. Sacrifierait $1700.00. Echange et Termes acceptés. 82 Ave des Pins ouest, main St-Urbain. BElair 2916. 240—208-2

ASSURANCE automobile, termes faciles. FRontenac 9986. 240—5,6,7,12,13,14,19,20,21,26,27,28 R

A TERMES, assurance automobile. 4 mois pour payer. FAlkirk 1011. 240—193-25

ATTENTION, Chevrolet 47 coach, très propre. 1825 Lafontaine. FAlkirk 1391. Coin Papineau. 240—207-4 R

ATTENTION, Chevrolet 51 Opera, parfaite condition, licence acceptée. 1825 Lafontaine, coin Papineau. FAlkirk 1391. 240—207-4

ATTENTION, 25 autos, de 1930 à 1940, à vendre à prix dérisoires. Aucune offre raisonnable refusée, tout comptant. 1825 Lafontaine, coin Papineau. Pour renseignements, FAlkirk 1391. FRontenac 3833. 240—207-4 R

ATTENTION, Ford 1949, parfait sur tout rapport, sacrifierait balance de la finance 82 ave des Pins ouest, coin St-Urbain. 240—208-2

ATTENTION! J'ai en mains plusieurs chars de $300 à $2,600. Un léger dépôt réservera votre auto jusqu'à demande BElair 2916 ou venez. 82 ave des Pins ouest, coin Saint-Urbain. 240—208-2

ATTENTION, j'ai encore 11 chars de $50 à $250, tous en bon état de marche. 3865 Hochelaga coin Bourbonnière. 240—208-2

AUBAINE Oldsmobile sedan 1940, radio, chaufferette, $200.00, après 5 hres. 4370 St-André. 240—207-3

AUBAINE Dodge 1937, 225.00, bonne condition. 1869 Dandurand. GRavelle 2743. 240—R

AUBAINES
1934 Ford coach propre 175.
1936 De Soto sedan, propre 195.
1938 Dodge coach 175.
1936 Chrysler coach, propre 175.
Ideal Motor Sales Jeanne d'Arc coin Ontario est. 240—207-3

AUBAINE, Buick 38, très bonne condition avec remorque, système électrique. TRenmore 9371, soir YOrk 2654. 240—207-3 R

AUBAINE Nash 1941, radio, air conditionné, parfaite condition. 5045 Resther, DOllard 9502. 240—209-3 R

240 Autos à vendre

AUBAINES D'ETE CHEZ EDMOND'S

$600 sous le prix de liste

1952 BUICK RIVIERA ROADMASTER FLAMBANT NEUVE, DEUX TONS, GARANTIE DE SERVICE. LISTEE A $5264. OFFERTE A $4664

$100 sous le prix de liste

1952 OLDSMOBILE "ROCKET "88" SEDAN HYDRAMATIQUE 2 TONS, TOUS ACCESSOIRES. FLAMBANT NEUF. GARANTIE DE SERVICE. LISTE A $3797. OFFERT A $3697

AUBAINES EN DECAPOTABLES

1951 CADILLAC DECAP. TOUT EQUIPE, D'UN BEAU VERT OLIVE. 9,500 MILLES VERIDIQUES. UNE VOITURE DE MONTRE. PRIX RAISONNABLE.

1951 FORD DECAP. CLIMATISE, OVERDRIVE, CHAUFFERETTE, PNEUS BLANCS 15,000 VRAIS MILLES. TOUT COMME NEUF. MARRON, RADIO A MEME $2295

1947 CADILLAC DECAP. TOUS ACCESSOIRES. 37,000 VRAIS MILLES. TOUT COMME NEUF. UNE BELLE VOITURE NOIRE $2250

AUBAINES EN VOITURES ANGLAISES

1951 VANGUARD SEDAN. TOUS ACCESSOIRES. BAS MILLAGE. MOTEUR ET PNEUS EN PARFAIT ETAT. AUTO A L'ETALAGE $1395

1951 PREFECT SEDAN CHAUFFERETTE, DEGIVREUR, PLAQUES 1952, 10,500 VRAIS MILLES. UNE BELLE VOITURE VERTE $ 795

1951 AUSTIN SEDAN, CHAUFFERETTE, DEGIVREUR, 12,000 VRAIS MILLES, MOTEUR ET PNEUS PARFAITS, PLAQUES 1952, COMME NEUF $1195

1950 VANGUARD SEDAN, AIR CLIMATISE, CHAUFFERETTE, PLAQUES 1952, MOTEUR ET PNEUS PARFAITS. UNE BELLE VOITURE BLEUE $ 995

1950 HILLMAN MINX SEDAN, AIR CLIMATISE, CHAUFFERETTE, MOTEUR ET PNEUS NEUFS. UNE BELLE VOITURE VERTE $1075

1950 THAMES A PANNEAU, ½ TONNE, BAS MILLAGE, PNEUS ET MOTEUR PARFAITS, PLAQUES 1952, COMME NEUF $ 495

1949 ROVER 75 SEDAN, AIR CLIMATISE, CHAUFFERETTE, PLAQUES 1952, BAS MILLAGE, PNEUS ET MOTEUR PARFAITS, UNE BELLE VOITURE MARRON $ 895

AUBAINES EN AUTOS USAGEES

1951 CHEVROLET SEDAN, POWER GLIDE, DEUX TONS, AIR CLIMATISE, CHAUFFERETTE, 11,000 VRAIS MILLES, MOTEUR ET PNEUS PARFAITS $1895

1950 STUDEBAKER SEDAN CHAMPION, OVERDRIVE, RADIO, AIR CLIMATISE, CHAUFFERETTE, PARE-SOLEIL, PLAQUES 1952, 12,000 VRAIS MILLES, MECANIQUE PARFAITE. UNE BELLE VOITURE NOIRE $1495

1951 PONTIAC SPORT COUPE 5 PLACES, RADIO, A MEME AIR CLIMATISE, CHAUFFERETTE, PNEUS BLANCS, 9,000 VRAIS MILLES, UNE BELLE VOITURE BLEU METALLIQUE TURE BLEU METALLIQUE $1945 $1945

1950 MERCURY SEDAN, AIR CLIMATISE, BAS MILLAGE, MOTEUR ET PNEUS PARFAITS. UNE VOITURE DE MONTRE $1495

1949 CHEVROLET SEDAN DELUXE, AIR CLIMATISE, CHAUFFERETTE, PLAQUES 1952, 27,500 VRAIS MILLES, MOTEUR ET PNEUS PARFAITS $1375

1949 METEOR COACH, AIR CLIMATISE, CHAUFFERETTE, HOUSSES EN SATIN, PLAQUES 1952, PARFAIT AU POINT DE VUE MECANIQUE $1095

1948 DODGE SEDAN SPECIAL DELUXE, CHAUFFERETTE, DEGIVREUR, PLAQUES 1952, MOTEUR ET PNEUS PARFAITS, ROULE PARFAITEMENT BIEN $ 995

1948 CHEVROLET SPORT COUPE, 5 PASSAGERS, CHAUFFERETTE, DEGIVREUR, PLAQUES 1952 PEINTURE A NEUF, MOTEUR ET PNEUS PARFAITS $1095

1947 OLDSMOBILE SPORT COUPE, 5 PASSAGERS, RADIO A MEME, CHAUFFERETTE, DEGIVREUR, PLAQUES 1952, MOTEUR ET PNEUS PARFAITS $1095

1946 CHEVROLET SEDAN, CHAUFFERETTE, DEGIVREUR, PLAQUES 1952, PEINTURE NEUVE ET PNEUS PARFAITS, UNE BELLE VOITURE GRISE $ 895

AUBAINES EN MOTOCYCLETTES

6 MOTOCYCLETTES, MODELES 1945 A 1951. TOUTES EN PARFAIT ETAT. AU DETAIL: $400. A $1,000. CHACUNE. VENEZ FAIRE VOTRE CHOIX $ 195

AUBAINES POUR OUVRIERS

1941 STUDEBAKER SEDAN, CHAUFFERETTE, DEGIVREUR, PLAQUES 1952, MOTEUR ET PNEUS PARFAITS, ROULE BIEN $ 195

1939 WILLYS COUPE, 4 CYLINDRES, CHAUFFERETTE, DEGIVREUR, PNEUS ET MOTEUR PARFAITS, PLAQUES 1952, PEINTURE NEUVE, A SACRIFICE $ 195

1938 BUICK SEDAN, CHAUFFERETTE, DEGIVREUR, MOTEUR ET PNEUS PARFAITS, ROULE PARFAITEMENT BIEN $ 195

100 autres au choix
BERRI angle JEAN-TALON
GRAVELLE 4329-0

240 Autos à vendre

ATTENTION ! ATTENTION !
MAKE-UR-PRICE AUTO SALES LTD
5340 Papineau
PRES MASSON
FALKIRK 5376
vous offrent une vente exceptionnelle
Faites vous-même votre prix
Léger paiement initial et jusqu'à 24 mois pour payer
NOUS MANQUONS D'ESPACE SACRIFIERONS:

1952 Cadillac sedan, équipé	$5600
1951 Oldsmobile sedan 98"	$3300
1951 Pontiac sedan, équipé	$1800
1950 Plymouth sedan très propre	$1650
1950 Mercury sedan, 2 tons	$1550
1950 Chevrolet coach, comme neuf	$1600
1949 Meteor sedan	$1200
1949 Ford coach, équipé	$1250
1948 Chevrolet sedan, propre	$ 850
1948 Kaiser sedan	$ 850
1948 Dodge sedan	$ 800
1948 Plymouth sedan	$ 750
1947 Pontiac coach	$1150
1947 Mercury sedan, propre	$ 950
1947 Plymouth coach, équipé	$1150
1947 Plymouth sedan	$ 750
1942 Dodge coach, moteur neuf	$ 495
1942 Plymouth coupé opéra	$ 500
1941 Buick opéra coupé	$ 500
1941 Dodge sedan	$ 600
1941 Pontiac sedan	$ 600
1941 Chevrolet sedan	$ 550
1941 Oldsmobile sedan	$ 500
1941 Nash sedan	$ 450
1941 Ford coach, propre	$ 395
1940 Chevrolet sedan	$ 500
1940 Ford coach	$ 400
1940 Mercury coach	$ 450
1940 Buick opéra coupé	$ 375
1940 Ford coach, licence	$ 295
1939 Dodge sedan	$ 375
1939 Plymouth coach	$ 300
1939 Plymouth coach, en bon ordre	$ 195
1938 Dodge sedan	$ 250
1938 Singer coach	$ 175
1938 Buick coupé opéra	$ 195
1937 Dodge sedan, propre	$ 275
1935 Terraplane coach	$ 195
1934 Ford coach, en bon ordre	$ 195
1932 Ford coach, licence	$ 175
1932 Plymouth sedan, 4 cylindres.	$ 175

20 CHARS
$75 comptant balance facile
Aussi 150 chars non mentionnés à des prix dérisoires
30 jours de garantie
12-15-18-24 mois pour payer
MAKE-UR PRICE AUTO SALES LTD
5340 Papineau
PRES MASSON
240—

240 Autos à vendre

Vous trouverez ce qu'il vous faut
A
9750 LAJEUNESSE

1951 Studebaker Commander V-8	$2325
1951 Oldsmobile sedan Rocket "88" équipé au grand complet, 8,000 milles.	3150
1951 Vanguard sedan, millage 8000 milles	1400
1951 Chevrolet coach, propre comme neuf	1825
1951 Météor Custom deluxe, otut équipé, très peu de millage	18[illegible]
1950 Vanguard sedan, radio, sunvisor, housses	1300
1950 Oldsmobile sedan, modèle deluxe, équipé au grand complet	1950
1950 Météor Custom	1675
1950 Chevrolet 4 portes, tout tout équipé, très peu de équipé, couleur métallique	1725
1950 Oldsmobile Rocket "88", char parfait sur tout rapport	2550

9750 LAJEUNESSE

1949 Mercury sedan tout équipé	1525
1949 Pontiac gros "6" hydramatique, tout équipé	175[illegible]
1948 Dodge sedan 7 pass. très belle valeur	9[illegible]
1947 Oldsmobile hydramatique, sedan, pneus neufs, radio, air conditionné, couleur 2 tons gris	122[illegible]
1947 Oldsmobile modèle "98" tout équipé	1[illegible]
1947 Oldsmobile sedanette modèle américain, radio, air conditionné, hydramatique, housses	1275
1947 Plymouth coupé	925
1947 Nash sedan, vrai petit bijou.	1250
1946 Dodge sedan, tout équipé	1150
1942 Oldsmobile sedanette, hydramatique, modèle américain	460
1939 Plymouth sedan très propre	650
1937 Chevrolet sedan	375
1937 Ford coach	275
1936 Packard	275

Choix complet de VOITURES
DE
$50 A $200
Duval Motors
9750 LAJEUNESSE
240—209-2

FORTIER GARAGE
5049 Notre-Dame est
TURCOTTE 3731
Si vous désirez passer plusieurs belles fins de semaine procurez-vous votre AUTO CHEZ
FORTIER GARAGE

1950 Ford sedan, 2 tons
1949 Ford sedan
1949 Ford coach
1949 Meteor sedan
1947 Monarch sedan 118"
1946 Mercury coach 114"
1946 Mercury sedan 114"
1940 Plymouth sedan
1936 Dodge coach

Termes et échange acceptés
TERRAIN DE CHARS USAGES
VIMONT ET NOTRE-DAME EST
240—209-2

MARCEL LEBLANC
AUTOMOBILE ENRG.
4021 ST-ANDRE, CHERRIER 8214
CHOIX EXCEPTIONNEL D'AUTOS
MODELES 1930 à 1951
SPECIAUX

1949 MONARCH EQUIPE	1350.00
1948 DODGE SEDAN	1050.00
1947 PLYMOUTH COACH	950.00
1947 PONTIAC SEDANETTE	950.00
1947 CHEVROLET EQUIPE	900.00
1946 HUDSON SEDAN	625.00

240—208-4

AUBAINE, Oldsmobile 1949 tout équipé, prendrais échange. TUrcotte 1212. 240—206-3 R

AUBAINE, Dodge 1948, sedan, particulier, bonne condition. FAlkirk 2773. 240—209-2 R

AUBAINE: Buick 41 sedan, radio, chaufferette. Cause maladie. 7902 boul. St-Michel. 240—209-2 R

AUBAINE
Ford sedan 1950, parfaite condition, peu millage. Prix raisonnable. S'adresser 7422 Chambord. GRavelle 7165. 240—207-3 R

AUBAINE
Beau Chrysler Royal 1948, 6 cylindres, équipé au complet, très bonne condition. Particulier. Termes si désiré. Ray Desrosiers. VEndome 3331 YOrk 2449. 240—206-4 R

GARAGE ROBIDOUX
226 HICKSON
TRENMORE 7613
VENDEURS AUTORISES, HUDSON, VANGUARD, TRIUMPH, MAYFLOWER.
ECHANGE, TERMES ACCEPTES

1951 Hudson convertible, Hornet	4100.00
1951 Hudson Sedan neuf 500.00 en bas du prix de liste.	
1947 Plymouth Sedan	795.00
1951 Vanguard neuf.	
1950 Vanguard Sedan	1250.00
1937 Plymouth sedan	300.00

240—209-3

AUBAINE Pontiac sedan 1950, comme neuf, bonnes conditions. FRontenac 6123. 240—206-3 R

AUBAINE Mercury 1939, chaufferette, 275.00. FAlkirk 8155. 240—206-4 R

AUSTIN Bantam $180, très propre, 8212 Henri-Julien. 240—209-2

ATTENTION ! ATTENTION !

Vente extraordinaire
CHEZ
ROCKET AUTOMOBILE LTEE
2124 MASSON
Coin est de Delorimier
CHERRIER 2659

1951 Buick super, tout équipé, dynaflow
1951 Chevrolet sedan, deluxe, tout équipé 1825.
1950 Chevrolet sedan tout équipé, deluxe. 1650.
1950 Plymouth suburban, comme neuf. 1800.
1950 Chevrolet sedanette, bonne condition 1575.
1950 Chevrolet sedan, bons pneus, mécanisme parfait. 1550.
1950 Dodge sedan, air climatisé. 1375.
1950 Monarch sedan, tout équipé, overdrive. 1675.
1950 Plymouth sedan, air conditionné. 1375.
1949 Chevrolet sedanette, peinture neuve. 1375.
1948 Chrysler sedan, tout équipé. 1225.
1948 Chrysler Windsor, coupé opéra, tout équipé. 1275.
1948 Pontiac sedan, bon mécanisme. 925.
1948 De Soto sedan, tout équipé. 1150.
1947 Packard sedanette, tout équipé, peinture neuve. 1250.
1947 Ford sedan, parfaite condition. 750.
1947 Buick sedan, super, tout équipé. 1150.
1947 Cadillac sedan, parfaite condition. 1350.
1947 Plymouth sedan, bonne condition. 775.
1947 Mercury sedan. 875.
1942 Buick sedan. 550.
1941 Plymouth sedan. 450.
1941 Ford opéra coupé 525.
1941 Ford sedan, équipé. 525.
1940 Oldsmobile sedan, équipé. 550.
1940 Dodge coach. 525.
1940 Oldsmobile sedan. 375.
1938 Buick sedan. 250.
1938 Plymouth sedan. 175.
1937 Ford sedan. 175.

50 autres voitures DE $100 A $275
GARANTIE DE 90 JOURS
12 A 24 MOIS pour payer
240—20.23

FRONTENAC AUTOMOBILE INC.

1952 Plymouth, neuf
1951 Plymouth sedan
1950 Hudson sedan
1949 Meteor sedan
1949 Hudson sedan
1949 Packard sedan
1948 DeSoto sedan
1947 Hudson sedan
Morris neuf
TOUS CES CHARS SONT EN PARFAITE CONDITION
TERMES ALLANT JUSQU'A 24 MOIS
PLUSIEURS AUTRES $100 en montant
2089 PAPINEAU
FALKIRK 3913
240—209-2

CADILLAC 52 CONV.

LAURENT BOURGON AUTO FRontenac 5934 240—206-4

AVIS AUX ACHETEURS

Avant d'acheter une automobile Dodge ou De Soto, consultez : J. M. Cadoret chez Jarry Automobile Ltée, 4384 St-Denis. Jour, PLateau 8221. Soir Turcotte 1383. 240—195-10

AUSTIN AUSTIN AUSTIN GARANTIS REMIS A NEUF
1948 $850.00 1949 $1050.00
1950 $1200.00 1951 $1350.00
1952 NEW SOMERSET $1895.00
Termes à compter de $300.00 comptant, $28.00 par mois et plus. Demander M. Branchard à Austin Sales Company, 949 Atwater, WIlbank 4177; le soir ATlantic 6645. 240—13,17,18,19,20

AUSTIN 40, visible après 5 heures, LAncaster 5784. 240—208-2R

AUSTIN 49, 4 portes avec chaufferette 890.00. HArbour 5484. 240—207-3 R

AUSTIN 1948, parfaite condition, très propre, bon prix. 5252 Chabot.

AUTO Fraser modèle 1950 avec radio, air conditioné lumières d'arrière et de brume. Conditions très raisonnables, pas d'agent. Roland Lamarre, avocat, 57 ouest rue St-Jacques, PLateau 1125 ou le soir AMherst 6278. 240—203-10

AUTO Monarch 1947 sedan en parfaite condition. S'adresser 7833 Drolet. 240—4,5,6,7,11,12,13,14,18,19,20,21,25,26,27,28

AUTOMOBILISTES! Pourquoi il est de votre intérêt de devenir membre de la Chambre du Bien-Etre Social, dépliant gratuit 1410 rue Joliette, Montréal (4) 240—203-15

A VENDRE Pontiac sedan 1937, parfait ordre. 538 St-Martin. 240—209-2 R

A VENDRE Plymouth sedan 1948, équipé, 30,000 milles, excellente condition, $1,250. Faut voir. CLairval 0808. 240—206-5

AVIS 1948, Dodge sedan, bleu pâle, propre, comme neuf, avec garantie, 975. Jusqu'à 18 mois pour payer. Ideal Motor Sales, Jeanne d'Arc coin Ontario est. 240—207-3

AVIS 1949 Austin sedan, propre, comme neuf, 15,000 milles, avec garantie, 975. 18 mois pour payer. Ideal Motor Sales, Jeanne d'Arc coin Ontario est. 240—207-3

AVIS AUX ACHETEURS
avant d'acheter une automobile consultez
A LADOUCEUR AUTO ENRG
921 Notre-Dame est, coin Orléans GIffard 2527
Distributeur de Hillman Minx Humber Commer 1952
Choix de 30 autos usagées vendues avec garantie au plus bas prix
ECHANGE ET TERMES ACCEPTES 240—193-25

AVIS 1947 Dodge sedan équipé, moteur neuf, avec garantie, 650. 18 mois pour payer. Ideal Motor Sales, Jeanne d'Arc coin Ontario est. 240—207-3

BEAU 1949, Pontiac coach, bas millage, avec garantie, 1375. 18 mois pour payer. Ideal Motor Sales, Jeanne d'Arc coin Ontario est. 240—207-3

UPTOWN AUTO SALES REG'D

7021 ST-HUBERT
ENTRE BELANGER ET JEAN-TALON
CALUMET 9053
GRAVELLE 3120

1951 Chevrolet sedan $1895.
1950 Dodge sedan $1695.
1950 Pontiac coach $1595.
1950 Chevrolet sedan $1595.
1949 Mercury sedan $1395.
1949 Dodge sedan $1395.
1949 Plymouth sedan $1295.
1949 Meteor sedan $1195.
1948 Plymouth sedan $1095.
1948 Plymouth sedan $ 895.
1947 Plymouth sedan $ 895.
1947 Mercury sedan $ 795.
1947 Chevrolet panel ½ tonne $ 695.
1942 Dodge sedan $ 595.
1941 Dodge sedan $ 595.
1940 Dodge sedan $ 495.
1939 Cadillac sedan $ 395.
1938 Packard convertible $ 395
1938 Buick sedan $ 395.
1938 Dodge coupé $ 295.
1938 DeSoto coupé $ 295.
1938 Plymouth sedan $ 295.
1936 Pontiac coach $ 195.
1936 Dodge coach $ 195.
1930 Ford, 4 cylindres $ 95.

ECHANGES, TERMES ACCEPTES
18 MOIS POUR PAYER
UPTOWN AUTO SALES REG'D
7021 ST-HUBERT
ENTRE BELANGER ET JEAN-TALON
CALUMET 9053
GRAVELLE 3120
240—209-2

SANGUINET AUTOMOBILE

Salle de montre 1888 PAPINEAU

1951 Buick custom sedan, tout équipé 2750.
1951 Oldsmobile "88", tout équipé 2850.
1951 Buick coach deluxe dynaflow, tout équipé 2975.
1950 Pontiac 8 cylindres, sedan, tout équipé 2050.
1950 Pontiac sedanette, 8 cylindres, tout équipé 2050.
1950 Chrysler Newport sedan 2650.
1950 Meteor coach, tout équipé 1495.
1949 Oldsmobile convertible, tout équipé 2275.
1949 Ford coach, équipé 1250.
1948 Oldsmobile 6 cylindres, sedan, hydramatique, équipé 1175.
1947 Buick sedan, tout équipé 1375.
1947 Buick spécial sedanette tout équipé 1350.
1946 Buick roadmaster sedan, tout équipé 1275.

AUCUNE OFFRE RAISONNABLE REFUSEE
PROFITEZ DES AVANTAGES DE LA GARANTIE GOODWILL 1,000 MILLES OU 30 JOURS.
1888 PAPINEAU
FALKIRK 3761
SOIR: FALKIRK 3621
240—209-2

AVONS 25 CHARS DE 1930 A 1952. TOUS RECONDITIONNES VENDRAIS AU PRIX COUTANT, MANQUE D'ESPACE, PLUSIEURS DE CES CHARS PORTENT UNE GARANTIE SUR MECANISME. TERMES ACCEPTES. SI VOUS VOULEZ UN CHAUFFEUR PASSERA VOUS CHERCHER SANS AUCUNE OBLIGATION DE VOTRE PART. TELEPHONEZ TALON 3831, M. BOUCHARD. 240—208-3

BATTERIES spécialité rebâties 6.40, neuves, 17 plaques 14.75 garantie 12 mois. Starteurs générateurs réparés ou échangés 7.75 Ouvert le soir. Faisons livraison. Provencher Batterie Spécialité 87 Ontario Est BElair 8944 240—193-25

BEAU lot de chars de 1942 à 1952. Tous nos chars portent une garantie de 30, 60 ou 90 jours. Si vous ne pouvez vous rendre, appelez BElair 2916, un chauffeur passera vous chercher. 82 ave des Pins ouest, coin St-Urbain. 240—208-2

BEAU Chevrolet 42 coach comme neuf, bon marché, 5306 Delanaudière. 240—

BEAU Studebaker 1947, beau comme neuf. Echange et termes. 3865 Hochelaga, coin Bourbonnière. 240—208-2

BEAU Oldsmobile sedan hydramatique 1947, radio, chaufferette. Echange et termes. 3865 Hochelaga, coin Bourbonnière. 240208-2

BEAU Pontiac 8 cylindres coupé 1951, tout équipé. Vendra 1,000, en bas du prix de liste. 3865 Hochelaga, coin Bourbonnière. 240—208-2

BEAU Buick sedan 1947 noir, radio, chaufferette. Echange accepté. 3865 Hochelaga, coin Bourbonnière. 240—208-2

BEAU Nash sedan 1946, parfait partout. Echange et termes. 3865 Hochelaga, coin Bourbonnière. 240—208-2

BEAU Chevrolet 1940, vrai bijou. Echange et termes. 3865 Hochelaga coin Bourbonnière. 240—208-2

BEAUX Dodge et Plymouth 1940, mécanisme, bourrures parfaits. Echange et termes. 3865 Hochelaga, coin Bourbonnière. 240—208-2

BEAU Dodge 1947, noir, parfait partout, bon marché. Echange et termes. 3865 Hochelaga, coin Bourbonnière. 240—208-2

BEAU Plymouth 1949 tout équipé, très beau. Echange et termes 3865 Hochelaga, coin Bourbonnière. 240—208-2

BEAU Ford 1948, bonne condition. CLairval 0273. 240—206-5 R

BON Monarch 48, très bonne condition, tout équipé, bons pneus. 400.00 comptant, balance 18 mois. 7030, 13ème, Rosemont. 240—207-4 R

BON petit Ford 34, bons pneus, parfait ordre, 200. 7545 Chateaubriand 240—R

BONNE occasion, à vendre Chevrolet 39 sedan, parfaite condition, pneus neufs, radio, chaufferette, licence 52. 1269 rue Maisonneuve, AMherst 0616. 240—207-4 R

MIDTOWN

PLUS DE 1325 AUTOS VENDUES DANS LES 11 DERNIERS MOIS. NOS AUTOS ET PRIX DOIVENT ETRE DES PLUS ATTRAYANTS.

499 Buick '52 convertible sedan, radio, chaufferette, Dynaflow. Garantie d'auto neuve $4575
255 Chevrolet '50 deluxe coach, radio, chaufferette $1495
151 Chrysler '49 Windsor, coupé, chaufferette $1595
337 Plymouth '49 coupé d'affaires, chaufferette $1275
495 Buick '50 super sedan importé, radio, chaufferette, Dynaflow $2875
477A Chevrolet '46 deluxe coach, radio, chaufferette $ 895
475 Austin '51, A-40, sedan, chaufferette $1275
216 Austin '49, A-40, sedan chaufferette $ 825
295 Buick '49 super sedan, radio chaufferette $2245
434 Buick '47 Roadmaster, sedan, radio, chaufferette $1175
501 Cadillac '50 sedan custom Fleetwood, radio, chaufferette, hydramatic $4445
348 Cadillac '46 deluxe sedan, 62-69, radio, chaufferette, hydramatic $1445
270 Chevrolet '49 deluxe, sedan, chaufferette $1395
468 Dodge '49 deluxe sedan radio, chaufferette $1295
481 Lincoln '51 custom sedan, radio, chaufferette, hydramatic $3495
430 Mercury '49 deluxe sedan chaufferette $1295
485 Oldsmobile '49 deluxe sedan, chaufferette $1425
436 Packard '50 Clipper sedan, radio, chaufferette $2375
69 Studebaker '51 deluxe sedan, chaufferette $1595
454 Pontiac '49 deluxe sedan, chaufferette $1395

SPECIAUX
530 Chrysler '39 Royal sedan $ 645
660A Hudson '40 sedan, 6 cylindres $ 395
347A Ford '42 deluxe sedan; radio, chaufferette $ 645
545 Pontiac '39 sedan chaufferette $ 495
535 Cadillac '36, 7 passagers, sedan, radio, chaufferette $ 675
225A Chevrolet '39 sedan $ 375

Choix de plus de 100 autos remises à neuf et garanties. Tous marques et modèles
Mid-Town Motor Sales LIMITEE
1395 ouest, rue Dorchester Angle Crescent et Dorchester
Succursale: Guy et Dorchester UNiversity 6-9961
240—

ARRETEZ ! REGARDEZ ! COMPAREZ !

OFFRES SPECIALES
1951 Dodge sedan, radio air control
1951 Henry-J coach, radio, chaufferette.
1950 Chevrolet sedan, air control.
1950 Dodge club coupé, air control.
1950 Packard sedan, radio, air control.
1950 Dodge sedan, radio, air control.
1950 Vanguard sedan, radio, chaufferette.
1949 Pontiac sedan, radio air control.
1949 Dodge sedan, radio, air control.
1949 DeSoto sedan, air control.
1949 Plymouth sedan, air control.
1948 Mercury sedan, chaufferette.
1948 Dodge sedan, chaufferette.
1948 DeSoto sedan, radio, chaufferette.
1947 Mercury sedan radio, chaufferette.
AUTRES MODELES DE 1936 A 1952
Toutes les autos ci-dessus portent notre garantie d'analyse (Plan spécial 6 mois)
OUVERT TOUS LES JOURS JUSQU'A 7 P.M.
Le vendredi jusqu'à 9 p.m.
MODERN MOTOR SALES LTD
1400 ouest, rue DORCHESTER
UNiversity 6-7881
240—208-3

AUX premiers arrivés, livrons immédiatement, Mercury et Meteor. Termes très faciles. MOntcalm 4-3281 ou 380, Blvd Taschereau, Pont-Viau. 240—208-6

CADILLAC SEDAN 62

LAURENT BOURGON AUTO FRontenac 5934 240—206-4

BUICK sedan 1936, très bon état, prix 275.00. Bob MacDonald, HArbour 8231, après 6 heures, NElson 5-3229 J. 240—206-4

BUICK neuf 1951, roadmaster sedan 4 portes, noir, 400.00 en bas du prix de liste. 1151 Victoria, Montréal-Sud. 240—5,6,7,12,13,14,19,20,21

BUICK sedan 1947 noir, radio, chaufferette. Echange accepté. 3865 Hochelaga, coin Bourbonnière.

BUICK petit 4 portes sedan avec chaufferette, en très bon état, peinture gris et vert, particulier. 550.00. 1484 Montcalm. 240—208-2 R

BUICK 41 équipé, 400.00. VIctoria 9173. 6092 Hutchison. 240—208-3 R

BUICK sedanette 1941, très propre, radio, chaufferette, 575.00 ou à échanger. 341 Beaudoin, WIlbank 1915. 240—208-3 R

BUICK convertible 1947 à vendre ou à échanger. TUrcotte 1177 après 6 p.m. 240—R

BUICK Sedan 41, parfaite condition, propre, radio, chaufferette, besoin argent. HEmlock 0023. 240—209-2 R

BUICK 1947 modèle super, décapotable, tous pneus neufs, couleur bleu métallique, on doit vendre, termes si désiré. BYwater 3946 240—209-2 R

BUICK convertible, équipé, parfaite condition. 2079 Jeanne-Mance, HArbour 8649. 240—209-2 R

BUICK 1942 propre, bonne condition, tout équipé. Aucune offre raisonnable refusée. 7905 Lajeunesse. 240—209-2 R

BUICK sedan 1942 en excellente condition, véritable aubaine. 6982 Delanaudière. 240—209-2

BUICK 1939 spécial, radio, chaufferette, en parfait état. 1915 Plessis. FAlkirk 5868. 240—R

BUICK 1930, convertible, $100. 2107 Beaubien est. 240—209-2

BUICK super 1941, bonne condition, très propre. $650.00. AMherst 5883. 240—207-3 R

BUICK sedanette 1947 très propre. Echangerais pour plus petit. Balance 18 mois 3245 Beaubien. 240—206-6

BUICK sedanette 1941 Petit char en échange. Balance 18 mois 3245 Beaubien 240—206-6

BUICK 1947, roadmaster, équipé, bon marché. Visible lundi au vendredi. Soir: 11895 L'Archevêque Jour: 5630 Cartier CRescent 4578. 240—203-8 R

CADILLAC sedan 1941, accidentée 3245 Beaubien 240—206-6

CADILLAC 1948, très bon état, 4000 Blvd Gouin, Cartierville. 240—209-2 R

CADILLAC 47 en très bon ordre, tout équipé, particulier. S'adresser 2112 Mont-Royal est. 240—209-2 R

CHAR à vendre en parfaite condition. S'adresser à DUpont 1266. 240—209-3R

CHEVROLET 39 Sedan, bonne condition, 325.00. 949 Atwater, de 8 a.m. à 8 p.m. 240—207-3 R

CHEVROLET 1949, 2 portes, en bon état, tous accessoires aussi Oldsmobile 1950 sedan en bon état, ½ comptant, solde à termes. Bob MacDonald, HArbour 8231, après 6, NElson 5-3229J. 240—208-2

CHEVROLET sedan 1946 tout équipé. 875.00. Termes, échange. 5860 Papineau. 240—207-4

ATTENTION ! ATTENTION !

PINE MOTOR SALES
82 AV. DES PINS OUEST
BELAIR 2916
VOUS OFFRE CETTE SEMAINE PLUSIEURS SPECIAUX TELS QUE

1951 Chrysler Coupé de ville 2,000 milles, tout équipé, garanti 90 jours $3300.
1951 Studebaker Sedan, parfait état sur tout rapport, 5 pneus neufs. Aubaine $1750.
1951 Pontiac Sedan, merveilleux. Garanti 90 jours $1700
1951 Météor Coach, vrai bijou, 7000 milles $1750.
1950 Scoda terraplane. Aubaine $1300.
1950 Chrysler sedan tout équipé. Aubaine $2150.
1950 Morris sedan, vrai bijou pour $ 900.
1950 Chevrolet, peinture-bourrure originale $1300.
1950 Dodge Custom, beau comme bijou $1700.
1949 Ford en parfait état sur tout rapport $1200.
1949 Chrysler sedan. Ce char a toujours appartenu au même propriétaire $1550.
1949 Météor tout équipé. Vrai bijou $1250.
1949 Austin, char de particulier $ 825.
1948 Hudson sedan tout équipé $1000.
1948 Mercury en parfaite condition sur tout rapport. Radio, chaufferette $ 925.
1948 Ford Coach, merveilleux, tout équipé, radio, chaufferette, pneus blancs $ 950.
1947 Hudson Sedan tout équipé $ 950.
1947 Buick sedan, petit spécial de luxe, fait 18 milles au gallon, tout équipé, radio, chaufferette, 5 pneus neufs $1075.
1947 Dodge 7 passagers, parfait état $ 950.

ET PLUSIEURS AUTRES CHARS DE $200. A $700.
TOUS NOS CHARS PORTENT UNE GARANTIE DE 30-60 OU 90 JOURS NOUS AVONS UN GARAGE A VOTRE DISPOSITION ET TOUT LE TERRAIN VOULU POUR STATIONNER A NOS CLIENTS.
SI VOUS NE POUVEZ VOUS RENDRE UN CHAUFFEUR PASSERA VOUS CHERCHER. APPELEZ : BELAIR 2916 OU RENDEZ-VOUS.
Pine Automobile Enrg.
82 ave Des Pins ouest
COIN ST-URBAIN
240—209-2

JACQUES BEAUDOIN

vous invite à sa nouvelle
SALLE DE MONTRE
4340 PAPINEAU
Spéciaux exclusifs
1952 CADILLAC CONVERTIBLE
1952 CADILLAC MODELE 6219
1952 CADILLAC FLEETWOOD
1952 CADILLAC COUPE DE VILLE
1952 OLDSMOBILE 98 SEDAN
1952 PONTIAC SEDAN ET COUPE
1951 BUICK ROADMASTER CONVERTIBLE
1951 PONTIAC "8" CONVERTIBLE, HYDRAMATIQUE
1951 PONTIAC CATALINA
Chars usagés
DODGE, PLYMOUTH, PACKARD FORD, MONARCH
CES CHARS SONT VENDUS AVEC GARANTIE DE 30 JOURS 100%
SPECIAL
PONTIAC STATION WAGON AMERICAIN 1946. VRAI BIJOU. 5 PNEUS NEUFS. SACRIFIERA A $1,000.
GIFFARD 1658 - 1659
240—207-4

A sacrifice, Mercury 1948, 650.00. Plusieurs 1950 à 300.00 comptant. Balance très facile. Avons du 1939 à 1946, pour 100.00. Balance 18 mois. 3500, Masson, coin 14ième Rosemont. 240—209-6

CHEVROLET coach 42, moteur neuf, radio, chaufferette, très propre, particulier. 3226 Boul. Rosemont. 240—208-3 R

CHEVROLET coach 1938, en très bon ordre. 3082 Dickson. 240—208-3R

CHEVROLET sedan 1946, chaufferette, très bonne voiture pour le prix. M. Paquette, DUpont 0500. 240—208-5

CHEVROLET 1940, vrai bijou. Echange et termes. 3865 Hochelaga coin Bourbonnière. 240—208-2

CHEVROLET coach, parfaite condition, soir: 5600 Clark. 240—204-6 R

CHEVROLET 1951, sedan, tout équipé, très bas millage. Aubaine. M. Paquette, DUpont 0500. 240—207-6

CHEVROLET sedan, peinture neuve, mécanisme parfait, 225.00, particulier, 203 Beaudoin, St-Henri, Montréal. 240—209-2

CHEVROLET sedan 1946, vert, en excellent état, aussi Ford Club coupé 1951. ½ comptant, solde à termes. Bob MacDonald, HArbour 8231, après 6 heures. NElson 5-3229J. 240—206-4

CHEVROLET coach 1942, bon ordre, 2398 Workman. 240—209-3

CHEVROLET 50, usagé, en bon ordre, 337 Place Christin. 240—206-5 R

CHEVROLET 40 en parfait ordre, pour cause de maladie, 4678, Orléans, CLairval 9248. 240—209-2R

CHEVROLET 1938 sedan, radio chaufferette, 7 passagers, pneus neufs. DOllard 7998, 6-9 p.m. 240—20912

CHEVROLET sedan 1951 équipé, très propre, en très bonne condition. Prendra échange si désiré. M. Dunn Neveu, jour PLateau 8221, soir AMherst 7459. 240—209-3

CHEVROLET coach 1933, $170. 2107 Beaubien est. 240—209-2

CHEVROLET 1937 très propre, bon marché. 1473 Marie-Anne Est. 240—209-2 R

CHEVROLET Coach 1950, peinture métallique, air climatisé. 5112 Blvd Gouin est. DUpont 7568. 240—209-3R

CHEVROLET 32, sedan, parfaite condition, 125.00. GRavelle 7339. 240—209-2 R

CHEVROLET 1952, équipé, 2,400.00 GRavelle 6790. 240—209-2 R

CHEVROLET coach, en parfaite condition. A sacrifice, 195.00. Termes si désiré. 5464 Iberville. 240—209-2

CHEVROLET sedan 1946 en parfaite condition sur tous rapports. Vendu avec garantie. Pour plus d'informations appelez Paul Baribeau. HArbour 8231 soir, HArbour 6144. 240—208-5

CHRYSLER 47 sedan équipé, à vendre, propre. 1700 Dézery. 240—203-5 R

CHRYSLER sedan 1939, radio, chaufferette, etc., 250.00 termes 5860 Papineau 240—207-4

CHRYSLER sedan 1951, comme neuf, prendrais échange Demers, DUpont 0453. 240—208-3 R

CHRYSLER 40, camion panel ½ tonne 1950. Nash 40, Nash coach 38 à vendre ou à échanger. 10273 Iberville. 240—208-3

CHRYSLER 1950, 6 passagers, 3,000, comptant 1200. TAlon 0714. 240—209-2 R

SELECT CHARS USAGES

St-Denis ET JEAN-TALON

1951 Mercury sedan, équipé, en parfaite condition 2450.
1951 Pontiac sedan, radio, chaufferette, comme neuf 2250.
1951 Nash sedan, air climatisé, système de lit, garantie d'une auto neuve 2375.
1950 Ford coach, radio, chaufferette, parfaite condition 1650
1949 Chevrolet pick-up pneus neufs, chaufferette 1350.
1949 Austin sedan, en parfaite condition 1050.
TOUTES CES AUTOS PORTENT UNE GARANTIE DE 30 JOURS

AUBAINES
1949 Plymouth
1948 Nash
1947 Dodge coach
1947 Dodge sedan
1947 Buick sedan
1947 Buick coach
1946 Pontiac
1946 Dodge sedan
1942 Chevrolet
1941 Buick sedan
1941 Studebaker
1940 Pontiac
1940 Nash
1940 Ford
ET PLUSIEURS AUTRES VOITURES A PRIX MODIQUES
Termes et échange acceptés
240—

LEDUC

AUBAINES Exceptionnelles
1951 Oldsmobile "98" sedan 2 ton gris, hydramatique, radio, chaufferette, air climatisé, valeur exceptionnelle. $3400
1950 Austin sedan, chaufferette, reconditionné. $ 950
1950 Oldsmobile "88" sedan, hydramatique, radio, air climatisé, bons pneus, peinture métallique. $2300
1950 Chevrolet coach deluxe, gris métallique, très propre, tout reconditionné. $1550
1950 Oldsmobile "88" sedan, hydramatique, chaufferette, air climatisé, radio. $2275
1950 Oldsmobile "88" sedan, hydramatique, chaufferette, radio. $2250
1949 Oldsmobile "88" sedan, radio, chaufferette, air climatisé, hydramatique. $1825
1940 Nash sedan, chaufferette $ 400
1938 Dodge sedan $ 400
Leduc Automobiles CANADA LIMITED
3531 AVE DU PARC
BElair 2841
240—209-2

COUPE DE VILLE CADILLAC LAURENT BOURGON AUTO FRontenac 5934

CHRYSLER Convertible 1948, tout équipé, 21,000 milles, voir en tout temps, 4528 Delanaudière, AMherst 4657. 240—209-2 R

CHRYSLER sedan 41 équipé, très propre, 500.00. TUrcotte 8779, 6964, 28e ave Rosemont. 240—R

CHRYSLER 1947, 6 cylindres, bonne condition. Aubaine. CLairval 9596. 240—209-2R

CHRYSLER sedan convertible 1938. Pneus blancs, équipé, jamais sorti hiver, très propre. Particulier. TAlon 0560. 240—R

CHRYSLER 1937 sedan, très propre, mécanisme parfait. 350.00 GRavelle 7339. 240—209-2 R

1951 "Commander" Studebaker convertible V 8, hydraumatique vrai bijou ! Prendra échange. 3245 Beaubien. 240—209-4

CONSUL sedan 1951 comme neuf, très bonne occasion. 1672 Ste-Catherine est. 240—208-2

CONVERTIBLE METEOR 51 neuf 400.00 en bas du prix de liste 1151 Victoria, Montréal-Sud. 240—5,6,7,12,13,14,19,20,21

CONVERTIBLE Meteor 1951, 12000 milles, tout équipé. VEndôme 0250. 240—209-2 R

CONVERTIBLE Hudson, 1941, jaune vert, bien équipé, bon état, 400.00. TUrcotte 6289. 240—R

CONVERTIBLE Meteor 1950. Parfaite condition. Equipé au complet. Vendra ou échangera. AMherst 6289. 240—208-3

CONVERTIBLE 1938, Packard, licences 1952, sacrifierais 150.00. 4021 St-André. 240—208-4

CONVERTIBLE Studebaker Commander 48, vrai bijou, beaucoup d'extra. YOrk 2299. 240—209-2

CONVERTIBLE Ford 1951, chartreuse, 10,000 milles, radio, chaufferette, pneus blancs, professionnel, parfait état, 2,600.00. Téléphone, MArquette 7528, soir EXdale 3338. 240—207-4 R

DE SOTO 1931, aubaine, 10856 Leblanc, Mtl-Nord. 240—209-2R

DE SOTO Sedan 1950, heater, air conditionné, undercoating, pneus blancs, très propre 17,000 milles, garanti en parfaite condition. Termes si désiré. Demandez Roch Rouleau. Jour PLateau 8221, soir HOchelaga 1992. 240—209-3

DE SOTO sedan 1951, De Soto sedan, en parfaite condition, très peu de millage, équipé avec radio et air conditionné, etc. Une offre raisonnable sera acceptée. Jour PLateau 8221, soir CLairval 1254, M. A. Lapointe. 240—209-3

DE SOTO sedan 1950, radio, air climatisé, pneus lifeguard à paroi blanche; en excellent état; peu de parcours; aubaine. CRescent 7398. 240—208-3 R

DE SOTO 49 tout équipé, en très bonne condition S'ad 3311 Aylwin HOchelagka 4582 240—207-3 R

DE SOTO coach 1941, mécanisme parfait 575.00 termes échange 5860 Papineau 240—207-4

DODGE 39, sedan, faut voir pour apprécier 5483 16e Ave. Rosemont. 240—208-3

DODGE sedan 40, à vendre 275.00 bon ordre. 1826 Orléans. 240—208-2 R

DODGE 1938 sedan, cause maladie. Très bonne condition, 375.00. 9719 Blvd des Ormes. Bon arrangement. 240—208-3 R

DODGE sedan 1948, propre, peinture neuve, seat covers plastique. Acceptera échange. Demandez Paul Chalifoux, PLateau 8221, département des chars usagés. 240—209-3

DODGE 39, bonne condition, vendra 350.00 ou échangera. 1877 Champlain. 240—

DODGE 39 très bonne condition. 5317 Delorimier. CHerrier 6875. 240—

DODGE sedan 41, très propre, bonne condition, 550.00. BElair 8970. 240—R

DODGE Coronet Club coupe 1951 entièrement équipé avec radio en parfaite condition, très peu de millage. Prix d'aubaine. Echange accepté, termes si désiré. Demander M. R. Morand, soir EXdale 8721, jour BElair 7061. 240—209-3

DODGE sedan 1948, bonne condition. VIctoria 8379 après 8 hres. 240—209-3 R

DODGE coupé 1949 comme neuf, seulement 1195.00, termes. 5860 Papineau. 240—207-4

AUTOS reconditionnées

1951 Chevrolet coach, équipé, bas millage $1975.
1951 Kaiser 4 portes sedan, Hydramatique, complètement équipé, etc. Bas millage $2395.
1950 Dodge coupé d'affaires, équipé. Bas millage. Une aubaine à $1250.
1950 Chevrolet sedan, tous accessoires, excellent état $1650.
1949 Dodge custom sedan équipé, en bonne condition .. $1450.
1947 Chrysler équipé .... $995.
1947 Dodge sedan .... $1095.
1937 Buick sedan .... $345.
1936 Ford sedan .... $159.

CAMIONS
1950 Ford, 3 tonnes, chassis et cabine. Pneus flambant neufs $1400.
1948 Ford ½ tonne, panel ... $750.

CHOIX DE PLUSIEURS AUTRES A DES PRIX ECONOMIQUES
Termes, échanges, comptant
B. MONGEAU AUTOS LTEE
FALKIRK 3633
2 TERRAINS POUR MIEUX VOUS SERVIR
1906 DELORIMIER
PRES ONTARIO ET
Amherst et Demontigny
240—209-2

Clermont Motors Ltd

AUCUNE OFFRE RAISONNABLE REFUSEE
1951 Chrysler sedan Windsor De Luxe.
1951 Plymouth Sedan.
1950 Plymouth Sedan.
1950 Ford Club Coupé.
1950 Monarch Sedan.
1949 Chrysler Sedan.
1949 Pontiac Coach.
1949 Plymouth Sedan.
1948 Mercury Club Coupé.
1947 Plymouth Sedan.

SPECIAUX
1949 Dodge Sedan $ 900
1941 Chrysler Sedan $ 375
1948 Fargo ½ tonne Express $ 700
1947 Ford Panel ½ tonne $ 675
1946 Dodge ½ tonne Express $ 625

CLERMONT MOTORS
5363 ST-DENIS
TALON 6301
TERRAIN CHARS USAGES ST-DENIS, ST-GREGOIRE
GRAVELLE 7497
TOUS LES SOIRS JUSQU'A 10 P.M. 240—209-3

DODGE 1935, très bonne condition peinture neuve. 1087 Hôtel de Ville. PLateau 1017. 240—208-2R

DODGE sedan 1942, accidenté. Faites votre offre. 3245 Beaubien. 240—206-6

1950 Dodge sedan
1950 DeSoto sedan
1949 Chrysler sedan
1951 Chevrolet Opéra coupé
1946 Oldsmobile sedan
1949 Plymouth sedan
1947 Mercury sedan
Beaucoup d'autres aubaines
Echanges et termes acceptés
Elie Quenneville
4456 St-Denis, PLateau 4577 240—207-6

DODGE 40 sedan, très propre, à vendre ou échanger, 1825 Lafontaine coin Papineau. FAlkirk 1391. 240—207-4

DODGE Coronet 1951, radio, conditionnement de l'air, transmission gyromatic, 4,000 milles. L. Michelin. VEndôme 4777. 240—207-6

DODGE sedan 1942, $550.00. 6719, 29ième Rosemont. 240—207-3

DODGE sedan 1948, parfait ordre, 950.00. Termes, échange. 5860 Papineau. 240—207-4

DODGE et Plymouth 1940, mécanisme, bourrure parfaits. Echange et termes. 3865 Hochelaga, coin Bourbonnière. 240—208-2

DODGE 1938 sedan, couleur marron, radio, chaufferette, pneus neufs. Aubaine. Conditions faciles. 5464 Iberville. 240—209-2

DODGE 1947, noir, parfait partout, bon marché. Echange et termes. 3865 Hochelaga, coin Bourbonnière. 240—208-2

DODGE 1937 Sedan, radio, chaufferette, très propre. 6626 Louis Hébert. 240—208-2

DODGE 34, sedan, en bon ordre. 2282 Joliette. HOchelaga 7923. 240—209-2 R

DODGE sedan 1950, équipé, seat covers, bas millage. Aubaine. H. Sarrasin, VEndôme 3606. 240—207-6

DODGE 1937 sedan. Très propre Bon moteur Prendrais échange 3245 Beaubien 240—206-6

D'UN particulier, Buick super sedan, 38.00 milles, parfait état, 1,500.00. FRontenac 0408. 240—208-3 R

ECHANGERAIS Mercury 1948 pour auto 50-51, toutes marques. Doit être en bonne condition. GLenview 2695, ELwood 1359. 240—206-5 R

EMIGRANTS
Pour votre travail, pour vos occupations, achetez une automobile neuve ou usagée de confiance chez votre compatriote. Téléphoner R. M. Jost, VEndôme 1106, démonstration sur demande. 240—207-4R

FARGO 50, panel ½ tonne, carrosserie accidentée, portes arrières, 2 sièges, presque neuf. TAlon 5819. 240—

FORD modèle A, pneus neufs, chaufferette condition A1. 11435 Ste-Gertrude. VEndôme 4629. 240—208-2 R

FORD 1940, Sedan, radio, chaufferette, 816 St-Ferdinand. FItzroy 9871 240—208-3

FORD 1948, modèle coach deluxe, parfait état, à vendre. Appelez FAlkirk 3233 après 6 p.m. Particulier, cause maladie. 240—207-3 R

FORD 50 sedan en parfait ordre, avec radio. Aubaine pour comptant. 3838 Verdun. POntiac 6-3409 240—208-2

FORD 1936, coach, licence 1952 HOchelaga 6997. 3159A Ontario est 240—208-2 R

FORD convertible 1951, équipé au complet. A servi à la démonstration. Aucune offre raisonnable refusée. Paul Baribeau HArbour 8231, soir, HArbour 6144. 240—206-5

FORD décapotable 1951 vert Sheffield, avec toiture pâle, tous accessoires, overdrive, pneus à parois blanches, peu de parcours, échange accepté, cette auto a été conduite que par moi. ½ comptant, solde à termes. Pour renseignements, Bob MacDonald, HArbour 8231 après 6 hres. NElson 5-3229J. 240—206-4

FORD coupé opéra 1941, radio, chaufferette Prendrais échange 3245 Beaubien 240—206-6

FORD coupé 1937, en bonne condition. 3245 Beaubien 240—206-6

FORD 1936, 175.00, très propre. TAlon 7990. 240—209-2 R

FORD 1949 très bon état, pneus neufs. WIlbank 2542. 240—209-2

FORD coach 37, 175.00, 4634 St-Urbain. 240—209-2

FORD 1951, coach 5 passagers, air conditionné, comme neuf, valeur 2,500.00, maintenant 1995.00. Echange accepté, termes si désiré. Pagé & Fils Ltée, 3350 Wellington. GLenview 2351. Ouvert jusqu'à 10 hres. 240—209-3

FORD sedan Custom 1950, radio, chaufferette, overdrive, était parfait 1450.00. LAncaster 9670. 240—209-5R

BOISCLAIR AUTOMOBILE LTEE

SALLE DE MONTRE
9925 LAJEUNESSE
DUPONT 5725
chars neufs
Ford - Dodge - Chrysler
BUICK
Chars usagés
1951 Chevrolet sedan 1925.
1951 Ford 1750.
1950 Plymouth coupé 1650.
1950 Chevrolet sedan 1650.
1950 Pontiac 1550.
1949 Ford 1175.
1948 Chrysler sedan 975.
1948 Chevrolet sedan 1175.
1947 Pontiac 1075.
1947 Chevrolet 1175.
1940 Dodge sedan 475.
1939 Chevrolet sedan 450.
1938 Dodge sedan 325.
Plusieurs autres MODELES à votre choix
Echanges et termes acceptés
DUPONT 5725
240—209-2

A VOTRE PRIX

NOUS VENDONS ET ACHETONS POUR VOUS, VOTRE VOITURE NEUVE OU USAGEE, AVEC GARANTIE OFFICIELLE. CONSULTEZ M. ASSELIN, COURTIER D'AUTOMOBILES AGREE. A VOTRE SERVICE JUSQU'A 10 P.M. BYWATER 7241. 240—209-2 R

GOYETTE AUTO

VENDEURS AUTORISES STUDEBAKER
POUR LIVRAISON IMMEDIATE CHAMPION, COMMANDER, LANDCRUISER
OCCASION EXCEPTIONNELLE
1951 Studebaker Commander, sedan.
1951 Studebaker Champion, sedan.
1951 Ford, sedan.
1951 Consul, sedan.
1950 Studebaker, sedan.
1951 Vanguard, sedan.
1949 Studebaker, sedan.
15 AUTRES MODELES DE 1937 A 1951
ECHANGE, TERMES
1672 STE-CATHERINE EST
FRONTENAC 5623
240—206-2

BENOIT

METEOR 1950
PLYMOUTH 1950
FORD 1950
CHEVROLET 1950
VANGUARD, TRIUMPH, MAYFLOWER NEUFS.
GARAGE BENOIT ENRG.
GRavelle 4384
7865, ST-HUBERT
240—206-4

FORD convertible, 37 sedan, 2 portes, 6757 Casgrain. 240—209-2

FORD Club Coupé 1939, $200.00, AMherst 0736 ; CRescent 9360. 240—209-6R

FORD 51 Tudor, avec over drive, radio, air conditionné, millage bas, particulier 1900.00. BYwater 8397. 240—209-4R

FORD sedan 1933, $175. 2107 Beaubien est. 240—209-2

FORD Station Wagon 1936, brake à l'huile, $135. 2107 Beaubien est. 240—209-2

FORD convertible 1933, $200. 2107 Beaubien est. 240—209-2

FORD 1948, bonne condition, sacrifiera pour cause de départ, HOchelaga 4914. 5150 Chambord. 240—

FORD 1935, reconditionné, licence 1952, 100.00. 807 Demontigny est. HOchelaga 1124. 240—209-2R

FORD 48, coupé de luxe 5 places, parfait ordre, toujours conduit par le même propriétaire, cause maladie, 932 Demontigny est. 240—209-2

FORD coach 1938 propre, bon ordre, aubaine 200.00. CHerrier 8981. 240—209-2 R

FORD 41 coach à vendre. 1652 Dorchester est. GIffard 2365. 240—209-32 R

FORD sedan et Meteor coach, 1950 et 1951. Voir M. Benoit, 7865 St-Hubert. 240—204-6

FORDOR sedan 1950, radio, chaufferette, overdrive, 1,500.00, auto familiale. 26,000 milles. TRenmore 2913. 240—204-7 R

FRANCAIS qui désirez acheter une voiture Chevrolet, Oldsmobile, neuve ou usagée, en bonne condition, consultez un vendeur français de grande expérience. Téléphonez le soir, après 7 hres PLateau 8732. 240—209-3 R

HUDSON 1941, propre, $275.00. Appelez BYwater 3396; WEllington 9530. 240—209-2R

HUDSON 1940, reconditionné et très propre. Presbytère Presbytère Notre-Dame. MArquette 1070. 240—

J'AI Dodge 1940, en bon ordre, 4661 St-André. 240—209-2

JEEP 1950, parfaite condition. J.-P. Hébert, 7745 De Gaspé, après 6.30. DOllard 7500. 240—207-4R

LINCOLN sedan 1940, vendrais 150.00 A qui la chance. 3245 Beaubien 240—206-6

MAYFLOWER 1951, démonstrateur, comme neuf. 7800 Notre-Dame est. TUrcotte 1212. 240—208-3 R

McCORD AUTO SALES
SPECIAUX
Chevrolet 1950 sedan 1095.00
Pontiac 1948 sedan 675.00
Ford 1943 sedan 325.00
Buick 1938 sedan 275.00
Chrysler 1938 sedan 250.00
Pontiac 1938 sedan 265.00
Buick 1936 sedan 225.00
Plymouth 1936 coupé 275.00
TERMES FACILES SI DESIRE
1300 Notre-Dame ouest 240—208-6

MERCURY 40 Convertible en parfait ordre. 1825 Lafontaine, coin Papineau. FAlkirk 1391. 240—207-4

MERCURY coach 1947, $1000.00, parfaite condition. Particulier. 5727 Delaroche. 240—207-3

MERCURY 2 couleurs, sedan 1950, équipé avec overdrive, radio, chaufferette, sunviser, bumper guard. Peu de millage. Prendrais échange. Paul Baribeau, HArbour 8231, soir, HArbour 6144. 240—206-5

MERCURY sedan 1947, propre, 5750 Des Plaines. CLairval 7896. 240—209-2R

MERCURY 1950, parfait ordre, 3320 Dandurand Offre acceptée. FAlkirk 6492. 240—18,20,22

MERCURY sedan 46, 31,000 milles, housses de nylon neuves, 4 pneus neufs, carrosserie parfaite 825.00 R Saucier, jour BYwater 6551; soir DExter 7984. 240—19,23,25 R

MERCURY coupé opéra 1947 comme neuf, radio, chaufferette. 5281 St-Hubert, appt 10. 240—207-3 R

MERCURY 1948 sedan, 4 portes. M. Sauriol. GRavelle 4385. 240—204-6

1951 METEOR convertible gris pâle, radio, chaufferette, pneus blancs. M. Gauthier, BElair 6430, DExter 1904. 240—209-2

METEOR 51, 6 passagers, custom, tudor, parfait ordre, le propriétaire ayant 2 voitures. VEndôme 5518. 240—209-2R

METEOR 1949, Tudor, radio, chaufferette, pneus neufs, très belle apparence, sacrifiera, 1,150.00. 7044 Des Erables. TAlon 4558. 240—208-2 R

METEOR coach 2 portes, parfaite condition. Vendra ou échangera. AMherst 6289 240—208-3

METEOR 1949 sedan, 16000 milles Excellent, 1,250. BElair 5293 240—209-2 R

METEOR 1951 coach en très bon état sur tout rapport. Peinture bleue originale. Mécanisme garanti. Sacrifierait $1750.00. 82 Ave Des Pins O., coin St-Urbain. 240—208-2

MONARCH 1949, vert métallique, en parfaite condition. DExter 3000. 240—207-3 R

LAJEUNESSE AUTOMOBILE

ENRG
9561 LAJEUNESSE
VENDOME 0607
1951 Ford customline, coach, neuf. Prix de liste
1951 Ford Victoria, tout équipé, overdrive, 9,000 milles 2495.
1951 Meteor coach. 1675.
1951 Pontiac sedan "6". 1895.
1951 Meteor sedan, custom. 1750.
1950 Pontiac sedan "6", fleetline. 1725.
1950 Pontiac sedan "6", belle ligne. 1725.
1950 Dodge sedan, spécial de luxe. 1725.
1950 Ford sedan custom. 1475.
1950 Prefect sedan. 795.
1949 Mercury sedan, 19,000 milles. 1650.
1949 Mercury sedan, tel qu'il est. 1195.
1949 Mercury 6 passagers, coupé. 1475.
1949 Monarch sedan. 1550.
1949 Ford coach. 1275.
1949 Morris convertible. 925.
1948 Pontiac sedan "6", 26,000 milles. 1295.
1942 Cadillac sedan, comme neuf. 995.
1941 Cadillac sedanette, moteur neuf. 995.
1941 Fargo, 2 tonnes, chassis et cabine. 295.
1936 Ford coupé. 135.
1934 Plymouth sedan. 135.
Termes et échange acceptés
240—20.23

ATTENTION ATTENTION

CARTIER AUTO
2140 BLVD ROSEMONT
TALON 6831
VOUS OFFRE PLUSIEURS SPECIAUX
1950 Plymouth sedan
1949 Dodge sedan
1948 Mercury sedan
1948 Oldsmobile hydramatic sedan
1948 DeSoto fluid-drive sedan
1948 Jeep Station wagon, 2 portes
1948 Pontiac sedanette, équipé
1948 Plymouth sedan
1948 DeSoto convertible
1946 Chevrolet sedan
1941 Pontiac sedan
1940 Chrysler sedan, peinture neuve
1938 Dodge coupé, Opéra
1937 Plymouth sedan
TOUS NOS CHARS PORTENT UNE GARANTIE DE 30 A 90 JOURS.
ECHANGE, TERMES ACCEPTES.
2140, BLVD ROSEMONT
COIN DELORIMIER
TAlon 6831.
240—209-2

MONARCH sedan 1947, tous accessoires, radio, pneus à parois blanches, bleu; aussi Studebaker 1947, sedan, vert, tous accessoires, pneus flambant neufs. ½ comptant, solde à termes, renseignements, Bob MacDonald, HArbour 8231 après 6 heures, NElson 5-3229J. 240—206-4

MONARCH 1948, club coupé, très propre, radio, chaufferette, pneus neufs, cause maladie, pas d'agents. 124 Lafleur, Ville Lasalle. 240—209-2

MONARCH 1949 sedan ou 2 portes aussi Ford 1950, sedan ou 2 portes, ½ comptant, solde à termes. Bob MacDonald, HArbour 8231 après 6 heures. NElson 5-3229J. 240—206-4

MONARCH sedan 1951, comme neuf, 2195.00. Termes, échange. 5860 Papineau. 240—207-4

MONARCH 1950, convertible rouge, parfaite condition. 2075.00. TAlon 8153. 240—206-4

MONARCH 1949, sedan, équipé, très propre. S'adresser 3995 Bannantyne, Verdun. 240—209-6

MONARCH 1950-51, sedan, quatre portes, équipé au complet, valeur 3600.00, maintenant 2200. Echange accepté, termes si désiré. Pagé & Fils Ltée, 3350 Wellington, GLenview 2351. Ouvert jusqu'à 10 hres. 240—209-3

MORRIS 1950 sedan. En très bon ordre. 5120 Fabre. 240—207-6

MORRIS convertible. M. Clément GRavelle 4384. 240—204-6

1950 MORRIS convertible, quittant la ville, 800.00. DUpont 1564 après 1 h. p.m. 240—209-2 R

MORRIS Oxford 50, bas millage, comme neuf, cause mortalité, 8041 Berri. 240—209-2 R

MORRIS Minor 1950, convertible, 5,000 milles, très propre. Cameron, CHerrier 6837. UNiversity 6-9358. 240—208-3

MORRIS Minor Convertible 1949, radio, chaufferette, très bonne occasion, 1812 Dufresne. 240—208-2

225.00 NASH 1937, sedan, parfaite condition, freins neufs, chaufferette, dévivreur. HArbour 2687. 240—209-2 R

NASH 1950, 1948, 1946 Ambassador, Statesman, modèles coach et sedan, autos garantis 30 jours, en parfaite condition aucune offre raisonnable refusée. Termes et échange acceptés 24 mois pour payer 4584 Papineau CHerrier 1149 240—207-4

NASH 38, sedan 6, peinture neuve et pneus neufs. 5537, 1ère Ave Rosemont. 240—207-3 R

NASH sedan 1946, parfait partout. Echange et termes. 3865 Hochelaga, coin Bourbonnière. 240—208-2

OLDSMOBILE 1947 modèle 98 américain, coach, tout équipé, 1,050.00. 4221 Bannantyne. YOrk 6510. 240—209-2 R

OLDSMOBILE sedan hydraumatique 1947, radio, chaufferette. Echange et termes. 3865 Hochelaga, coin Bourbonnière. 240—208-2

OLDSMOBILE 1936, parfaite condition. 325.00. 2275 Ontario est. 240—208-3 R

OLDSMOBILE 47, hydramatique, parfait. 1212 Grant, Longueuil Annexe. ORléans 5-9795. 240—

OLDSMOBILE 48 parfaite condition, tout équipé. 6444 Drolet 240—209-2 R

OLDSMOBILE sedan 1937, très propre, bon moteur, bons pneus, peinture rouge vin. Cause maladie. S'adresser 3 à 8 p.m. 6276 Dencmanville. 240—209-2R

OLDSMOBILE 1938, six, moteur reconditionné, très propre. S'ad. 917 St-Timothée. 240—208-3 R

OLDSMOBILE 1950 sedan à 4 portes, rocket américain 88, hydramatique, chambres à air Lifeguard, garde-soleil, pneus à paroi blanche, housses, radio, chaufferette, air climatisé, 22,500 milles, prix réduit pour vente rapide, à 2,150.00. Le jour UNiversity 6-7384; le soir FItzroy 4954. 240—208-5R

PACKARD coach 1952, ultramatic, tout équipé, vendrais, échangerais. FRontenac 9744. 240—208-3 R

PACKARD 1947, sedan, Clipper. Bien propre. A sacrifice, 550.00, termes si désiré. 5464 Iberville 240—209-2

PACKARD 47, petit 8, air conditionné, radio, sunviser, spot light, vraie aubaine. FAlkirk 3212. 240—208-3

PACKARD propre, chaufferette, bonne condition. Cause départ. FAlkirk 4644. 240—209-2 R

PACKARD 120 sedan parfaite condition, propriétaire privé, prix raisonnable PLateau 6856, M. Lemieux 240—208-6

PARTICULIER, Dodge 46, très propre, tout équipé. 850.00. HOchelaga 2021. 240—18,20,2

PARTICULIER désire vendre Meteor 1949 sedan 4 portes, custom de luxe, air conditionné, radio de 125. Housses de nylon, pneus blancs, très propre, condition parfaite, jour seulement. M. Picard, HArbour 8772. 240—209-2 R

PENSEZ DONC !... vous pouvez partir avec mon Pontiac, pour seulement $375 ! Coupé, 5 passagers, seulement 60,000 milles ; chaufferette, pneus... le tout en excellente condition. Téléphonez à ELwood 5650. 240—

Avez-vous besoin d'une auto en parfaite condition pour vos vacances

Voyez sans faute aujourd'hui
McGrail Motors Ltd
5260 COTE DES NEIGES
EXDALE 8459
'49 Singer convertible parfaite condition $ 650
'48 Hillman avec trailer complète $ 950
'41 Chevrolet comme neuf $ 675
'38 Dodge coach $ 300
'38 Dodge sedan $ 300
'37 Ford coach $ 275
'36 Oldsmobile coach $ 125
'50 Vanguard, remis à neuf $1400
'51 Mayflower, 2 tons, comme neuf $1250
'50 Morris comme neuf $ 950
Et encore plusieurs à chaisoir
Echange et termes acceptés
McGrail Motors Ltd
5260 COTE DES NEIGES
EXDALE 8459
240—

WILLYS ET MORRIS

Chars neufs. Votre char comme premier paiement. Balance 24 mois, termes faciles. S'adresser Georges Robert Auto 5870 St-Laurent CRescent 6761 240—206-4 R

WILLY'S ET MORRIS

A ceux qui pensent aux vacances et aux jours chauds, à ceux qui cherchent un char neuf, pas cher et économique, Willy's ou Morris, neuf, convertible. Sedan ou coach. Votre char comme premier paiement, balance termes très faciles. Venez essayer ces chars économiques et confortables. Licence pour cette semaine. S'adresser George Robert Auto, 5870 St-Laurent, CRescent 6761. 240—208-6

CADILLAC

1951, absolument neuf, sedan 2 portes, modèle 62, toit dur, équipement complet. Prix 4,975.00. 5670, Decelles, appt 7. 240—208-3R

CHRYSLER 52 CONV.

Tout neuf et tout équipé, 5,000.00, échange accepté, tél. GRavelle 0270. 240—206-2R

SI VOUS avez besoin d'une auto neuve ou d'une bonne auto usagée de 1940 jusqu'à 1951, je vous l'offre maintenant à ⅓ comptant; le solde jusqu'à 24 mois. Toutes les marques. Pour renseignements appeler Bob MacDonald, HArbour 8231; après 6 h. NElson 5-3229 J 240—206-4

SPECIAL Coronet-Dodge Club coupe 1952 fluidrive gyromatique. Avec ou sans échange. Termes. J. M. Cadoret, PLateau 8221 jour. TUrcotte 1383 soir. 240—20,21,23,24,26,27,28,30

PETIT Buick 41, comme neuf, cause maladie. 3978 Parc Lafontaine, FRontenac 6905. 240—209-2 R

PLYMOUTH 1941 très propre, parfait ordre, bon marché, besoin d'argent. S'adresser AMherst 3851. 240—209-2R

PLYMOUTH 1938 sedan 125.00 comptant Balance facile. 3245 Beaubien. 240—206-6

PLYMOUTH 1951, convertible, complètement équipé. S'adresser 3995 Bannantyne, Verdun. 240—209-6

PLYMOUTH 1949, tout équipé, très beau. Echange et termes. 3865 Hochelaga, coin Bourbonnière. 240—208-2

PLYMOUTH 1942, bon mécanisme, 2233 St-Zotique. 240—

PLYMOUTH 1938, sedan, licence, en bon ordre, 547 Leclaire, Viauville. 240—R

PLYMOUTH 1937 coach, licence 52, en bon état, 275.00. 7205 Delaroche. 240—208-3 R

PLYMOUTH 1942, très bonne condition. 3999 Laval. 240—209-2R

PLYMOUTH 38, bonne condition, pneus neufs, chaufferette, licence. Faites votre offre, après 5 heures. 1958 Rachel. 240—R

PLYMOUTH 1938, sedan, vraie aubaine, 225.00, Conditions faciles. 5464 Iberville. 240—209-2

PLYMOUTH sedan 1951, tout équipé, vendrais 1,690.00. Echangerais. FRontenac 9744. 240—208-3 R

PLYMOUTH 1948, radio, air climatisé, équipé, propre comme neuf. 4815 Notre-Dame ouest, WEllington 4249. 240—209-3 R

PLYMOUTH 1947, sedan, très propre, très bonne condition, 750.00. ORchard 1-8959. 240—209-2R

PLYMOUTH 48 spécial deluxe tout équipé, comme neuf, faut voir. TAlon 4319. 240—209-2 R

PLYMOUTH 1940, équipé, licence 1952, visible samedi, 475.00. 536 Rose-de-Lima, WEllington 6961. 240—

PLYMOUTH 1939 en très bonne condition. $400.00. 82 Ave des Pins coin St-Urbain. 240—208-2

PLYMOUTH coach 1947, bien propre, 395.00. Termes, échange. 5860 Papineau. 240—207-4

PLYMOUTH 1937, sedan, en très bonne condition, chaufferette, H. Sarrasin, VEndôme 4777. 240—207-6

PLYMOUTH 1940, 375.00. 4426 Henri-Julien, après 6 hrs. 240—207-4R

PLYMOUTH 39, propre, bien chaussé, 142 Querbes. DOllard 2772. 240—207-4

PONTIAC 1939-40, radio, chaufferette, propre, aubaine. 1650 William-David, CLairval 1238. 240—207-3

PONTIAC 8 cylindres coupé 1951, tout équipé. Vendra 1,000, en bas du prix de liste. 3865 Hochelaga, coin Bourbonnière. 240—208-2

PONTIAC 1937 sedan, à sacrifice, 225.00. Termes si désiré. 5464 Iberville. 240—209-2

PONTIAC 40 Sedan, radio, chaufferette, très propre. 2513 Elsdale. 240—209-2 R

PONTIAC Sedan 1941, après 6 hres, 5323, 31ème, Rosemont. 240—

PONTIAC 1940, coupé opéra, mécanisme parfait, 300.00. GRavelle 7339. 240—209-2 R

PONTIAC hydramatique 1950 presque neuf, tout équipé, bon marché. 1151 Victoria, Montréal-Sud. 240—5,6,7,12,13,14,19,20,21

POUR n'importe lequel produit Ford, neuf ou usagé, je suis en position pour vous livrer camion sedan delivery ou automobile, immédiatement. Paul Baribeau, HArbour 8231, soir, HArbour 6144. 240—206-11

SACRIFIERA, Ford 1939, moteur neuf, licence 52, 195.00. GRavelle 2713. 240—

STATION WAGON Dodge 1946 de luxe, 9 passagers, parfaite condition, équipé, $850.00. YOrk 4293. 240—208-3

STATION WAGON Ford 1941, bon ordre, 550.00. Termes. 5860 Papineau. 240—207-4

STUDEBAKER coupé opéra Champion 1941, bien propre, 495.00. 5860 Papineau. 240—207-4

STUDEBAKER 1940, bon ordre, 963 St-Jacques ouest. 240—207-3

STUDEBAKER Champion 1940, sedan, bon ordre, 2 tons. 281 Wurtele. HOchelaga 7368. 240—208-2 R

STUDEBAKER 1949, coupé Opéra, équipé. S'adresser 3995 Bannantyne Verdun. 240—209-6

STUDEBAKER sedan 1939, moteur reconditionné, radio, chaufferette, licence. VEndôme 1487. 240—209-2 R

STUDEBAKER 1947, beau comme neuf. Echange et termes. 3865 Hochelaga, coin Bourbonnière. 240—208-2

STUDEBAKER sedan 1937, $285. 2107 Beaubien est. 240—209-2

TAXI prêt à travailler à vendre ou à échanger, cause maladie. CLairval 4188. 240sp—207-4 R

VANGUARD 51, en bonne condition, 2,000 milles, chaufferette, air conditionné, radio, presque neuf. Particulier. M. Tremblay, 2040 Everett, DOllard 7931. 240—209-2 R

VANGUARD sedan 1951, radio, chaufferette. Sacrifierais. 1672 Ste-Catherine est. 240—208-2

VRAIE aubaine, Chevrolet 40 sedan, licence acceptée. 1825 Lafontaine, coin Papineau. FAlkirk 1391. 240—207-4

240 Autos à vendre

SPORTS CAR INC.

SECTION DES AUTOS NEUVES

NOUS VOUS OFFRONS L'AUTO DE FAMILLE LA PLUS POPULAIRE LA

"MAYFLOWER"

CETTE VOITURE COACH SE VEND

$1,595.00

Elle comprend chaufferette et climatisateur. Qu'il nous soit permis de mentionner que cette auto se vend $300 de moins que toute autre auto de même qualité. Venez en faire l'essai, vous serez agréablement surpris. Variété complète de couleurs.

L'AUTO SPORT DE CETTE ANNEE, DE L'AN DERNIER ET DE TOUJOURS, LA

M. G.

CETTE AUTO SE VEND ENCORE AU PRIX INCROYABLEMENT BAS DE

$1,995.00

Notre section des autos usagées vous offre un choix complet d'autos canadiennes et anglaises à compter de $500.
Ouvert le soir jusqu'à 7 heures, du lundi au jeudi, le vendredi jusqu'à 9 p.m., le samedi toute la journée jusqu'à 6 p.m. pour votre commodité.

ECHANGE ET TERMES ACCEPTES

Boisclair Auto Ltd

9925 LAJEUNESSE

DUPONT 5725

'51 Dodge 8 passagers TOUT NEUF

'49 Dodge 8 passagers RADIO. AIR CONDITIONNE

240—208-3

THE SPORTS CAR CO. INC.,

1180 rue St-Antoine

UNIVERSITY 6-1560

240—

241 Camions à vendre

SANGUINET AUTOMOBILE

Salle de montre

1888 PAPINEAU

1950 Chevrolet sedan delivery	$1275
1949 Chevrolet, ½ tonne, Panel	$ 575
1948 Thames 4 tonnes, panel	$ 575
1948 Mercury, Panel, ½ tonne	$ 825
1947 Ford Panel ½ tonne	$ 775
1946 Chevrolet 2 tonnes, châssis et cabine	$ 550
1941 Maple Leaf, châssis et cabine	$ 550
1940 GMC 2 tonnes, châssis et cabine	$ 450

AUCUNE OFFRE RAISONNABLE REFUSEE

1888 PAPINEAU

FALKIRK 3761

SOIR: FALKIRK 3621

241—209-2

INTERNATIONAL

CAMIONS

1948 International, 1 tonne, panel	875.
1948 Ford ¼ tonne, panel	1125.
1949 Mercury, 3 tonnes	1350.
1949 Ford 2 tonnes (C et C)	1400.
1949 Dodge, ½ tonne panel	800.
1947 International, ¾ tonne, express	900.
1950 International, 1 tonne, Van	1375.
1948 Chevrolet, 1 tonne, express	1585.
1947 International, ¾ tonne, express	706.

5615 Blvd St-Laurent

TALON 4536 - DEXTER 3545

AUBAINE

Pour une semaine seulement. Vendrons camion neuf, 300.00 comptant et usagé 100.00 comptant. Balance très facile. Tél. MOntcalm 4-3281 ou 3590, Masson. 241—209-6

A1 CAMIONS, ½ tonne à 5 tonnes. Dompeuse usagée, boites, termes faciles.
S'adresser Georges Robert Auto. 5870 St-Laurent CRescent 6761 241—208-4 R

A SACRIFICE Chevrolet Panel ½ tonne, neuf 1952, seulement 370 milles, garanti, cause maladie. 6555, 1ère Ave, Rosemont. 241—209-2 R

AUBAINE 550.00, Maple Leaf 46, 2½ tonnes, ridel, mécanisme parfait. 1872 Bourbonnière. 241—208-3

AUBAINE, camion Ford pickup 49, comme neuf. 2328 Wurtele, FRontenac 5912. 241—209-2 R

AUX CAMIONNEURS
Pour camions usagés ou neufs, j'ai le camion qu'il vous faut, de ½ tonne à 5 tonnes, ainsi que Panel et Pick-up. Votre vieux camion comme premier paiement. Meilleurs termes en ville, 24 mois pour payer. Demandez Charbonneau Généreux Motor Ltée, téléphone jour HArbour 8231, Soir GRavelle 6841. 241—197-21

CAMION Morris 1949, ¼ tonne, 300. WIlbank 6679. 241—208-3R

CAMION 3 tonnes, avec ouvrage, rapportant 120.00 par semaine. 1643, 53e Ave, Pointe-aux-Trembles. 24 spec.—208-3 R

CAMION traction 4 roues parfait ordre Ford 1945 3820 Notre-Dame est. CHerrier 8535. 241—208-2

CAMION White 1950 à vendre ou échanger pour taxi FRontenac 9075 entre 6-7 hres 241—208-3 R

CAMION avec dompeuse à vendre, avec travail si désiré. WEllington 5331. Soir GRavelle 2840. 241—206-6 R

CAMION Mercury panel 1948, condition d'un camion neuf. Faites-moi une offre. Faut vendre. Paul Barlbeau, HArbour 8231, Soir, HArbour 6144. 241—206-5

CAMION G.M.C. pick up, 1 tonne, 1950, comme neuf. FAlkirk 2957. Vraie aubaine. 241—207-4

CAMION Studebaker Pick-up ½ tonne, neuf, 1951. Occasion exceptionnelle. 1672 Ste-Catherine Est. FRontenac 5623. 241—208-2

CAMION dompeuse avec ouvrage C.N.R. 800.00, acceptera l'échange. 607 sonnez 22 St-Basile le Grand. 241—208-3

CAMION Mercury 51, Panel, comme neuf, moteur, pneus et batterie neufs, 800.00 comptant, balance 400.00, NOrmandie 1-7235 après 9 p.m. 241—207-4 R

CAMIONS de grosseurs 3 tonnes, 2 tonnes, 1½ tonne et 1 tonne, en parfait état, avec ou sans dompeuse. Aucune offre raisonnable refusée. Demander Henri Lefort. Jour: TAlon 4592, Soir: CAlumet 1418 après 6 heures. 241—207-8 R

CAMION Ford 1951 presque neuf, très bon état CRescent 3694. 241—204-6 R

CHEVROLET sedan delivery 1942, licence, parfait ordre, aubaine. FAlkirk 2352. 241—206-5R

241 Camions à vendre

Vous trouverez ce qu'il vous faut

A

9750

LAJEUNESSE

1951 Chevrolet sedan de livraison, vrai bijou	1575
1950 Ford panel, ½ tonne	1050
1949 International Pick-up ½ tonne	950
1949 Dodge Pick-up, 1 tonne	1050
1949 Fargo panel ½ tonne très peu de millage	1050
1948 Mercury 2½ tonnes	975
1948 Chevrolet panel modèle deluxe	1050
1948 Fargo panel ½ tonne	950
1948 Chevrolet pick up 1 tonne, bonne condition	950
1947 Ford, 3 tonnes, bons pneus, bon ordre, sacrifiera pour	450
1947 Ford panel, ½ tonne, sacrifiera pour	650
1947 Ford 3 tonnes, sacrifiera pour	586
1947 G M C 3 tonnes, avec boite sacrifiera pour	800
1946 Chevrolet, 2 tonnes, sacrifiera pour	750
1946 Fargo, 3 tonnes, sacrifiera pour	600

9750

LAJEUNESSE

DUVAL MOTORS

241—209-6

PAGE

Camions Ford 1952

Pick-up	$7134.80
Panel	$2011.80
Express 1 tonne	2037.10
2 Tonnes 158 pouces	$2518.30
3 Tonnes 158"	$2644.86

PAS DE TAXES D'ACCISE

⅓ comptant ou votre échange

Balance 24 mois à 7¾% à nos bureaux

ACHETEZ DIRECTEMENT

Economie considérable

Livraison immédiate dans toute la province le même jour

PAGE & FILS LTEE

3250 Wellington

GLenview 2351

LES PLUS GRANDS VENDEURS FORD

Département des ventes ouvert jusqu'à 10 hres le soir

Département des ventes et service jusqu'à 6 hrs du soir

241—193-25

ARRETEZ!

REGARDEZ!

COMPAREZ!

OFFRES SPECIALES

1949 Studebaker ½ tonne, express
1948 Chevrolet 2 tonnes, stake body
1948 G.M.C. 1 tonne panel
1947 International 1 tonne express
1947 Dodge 3 tonnes, van, carrosserie 15 pieds.

Tous les camions ci-dessus portent notre garantie d'analyse. (Plan spécial 6 mois)

OUVERT TOUS LES SOIRS

JUSQU'A 7 P.M.

Le vendredi jusqu'à 9 p.m.

MODERN MOTOR SALES LTD

1400 ouest, rue DORCHESTER

UNiversity 6-7881 241—208-6

METTEZ A PROFIT

CES CAMIONS

PICK-UPS

PANELS

CAB ET CHASSIS

Toute marque, toute année FAITES VOTRE CHOIX

3350 Wellington

GLenview 2351

Ouvert tous les soirs jusqu'à 10 h. 241—207-3

CAMIONS Ford 1951, neufs, carrosserie isolée, 6,000 milles, repris par compagnie de finance. Ont coûté 4,100. Vendra pour solde dû à la compagnie de finance, 3,000. Page et Fils Ltée, 3350 Wellington, GLenview 2351. Ouvert jusqu'à 10 heures. 241—209-3

CHEVROLET 1936 Panel, en bonne condition, licences 1952. A sacrifice 225.00, termes si désiré. 5464 Iberville. 241—209-2

DEUX camions à vendre avec contrat rapportant 12,000. par année, avec permis licence L. A vendre à bonne condition. S'adresser 1455, Delorimier. 241—208-6R

DODGE panel ¾ tonne 1940. Moteur et pneus neufs. 138 St-Georges, Laprairie. Tél. 54. 241—209-2

DODGE, 2 tonnes, 1950, vanne. Ronde de fruits, gros, détail, 2,000.00. 2651 Orléans, TUrcotte 6754. 241—14.20.21—R

FARGO 1946, pick up. Parfaite condition. A sacrifice. Termes si désiré. 5464 Iberville. 241—209-2

FORD 1948 Panel, 775.00. Chevrolet 1938, sedan delivery, 275.00. 5860 Papineau. 241—207-4

FORD 1950, 3 tonnes, boite d'acier, dompeuse, en parfait ordre. FRontenac 2051. 241—209-2 R

G.M.C. 49, 3 tonnes, dompeuse, HOchelaga 5990. 241—208-3 R

PANEL 44, radio, chaufferette, AMherst 6640. 241—

242 Autos, camions demandés

RENCHERIRONS SUR TOUT VENDEUR D'AUTOS USAGES

EDMOND'S

ANGLE JEAN-TALON ET BERRI

GRAVELLE 4329

242—193-25

AVIS A CELUI QUI VEUT VENDRE CONSULTEZ
A LADOUCEUR AUTO ENRG.
3921 Notre-Dame est coin Orléans. Gifford 2527 242—193-25

ACHETERAI automobiles de 1940 à 1948. Paiera comptant. 3865 Hochelaga, coin Bourbonnière. 242—208-2

ACHETERA automobiles immédiatement 1938 à 1950. Paiera comptant. Ouvert le soir. Jacques Lachance Automobiles 2485 Blvd Rosemont coin Iberville. DOllard 4458 CHerrier 8045 242—192-26

ACHETONS autos usagées. Payons comptant. Jour soir 819 Rachel. CHerrier 1196 242—193-25

ACHETERAIS automobiles modèles 1936 à 1951 5224 St-Hubert TAlon 5700 242—193-25

ACHETERAIS un bon char usagé pour comptant. CHerrier 8214. 242—193-25

NOUS achetons et payons les plus haut prix comptant pour votre char 1946 en montant. FRontenac Automobile, 2089 Papineau FAlkirk 3913. 242—193-25

242 Autos, camions demandés

PAGE & FILS LIMITEE

VOUS PAIERA LE PLUS HAUT PRIX COMPTANT POUR VOTRE VOITURE OU CAMION USAGE.

EVALUATION GRATUITE

3350 WELLINGTON VERDUN GLENVIEW 2351

PAGE & FILS LIMITEE

Ouvert TOUS LES SOIRS JUSQU'A 10 HEURES 242—193-25

PAYONS les plus hauts prix en ville pour votre char usagé. Normandie Auto Enrg., 7530 Lajeunesse. 242—193-25

244 Acc. d'auto — Réparations

ATTENTION, pneus, parties neuves, usagées; Joron, 3845 Rivard, HArbour 5428. 244—209-3

BATTERIE rebâtie, spécialité, 6.40. Hart batterie 17 plaques neuves, garantie 12 mois 14.75 générateur et starter remis à neuf, 8.75. Ouvert le soir. 213 St-Zotique Est. VIctoria 2049. 244—208-26 R

246 Remorques

MAISON sur roues, eau, électricité, idéal pour vacances. TUrcotte 6426. 246—209-3

REMORQUE presque neuve, avec côtés démontables, pneus 616, VEndôme 2084, 9549 Lajeunesse. 246—209-3 R

REMORQUE ½ tonne, pneus neufs, 30 x 5. FItzroy 3395. 246—R

TRAILER, boite en métal, roues 616, radio d'automobiles, GRavelle 2743. 246—R

250 Voyages par Auto—Autobus

ATLANTIC CITY, départ 5 juillet, accepterais 3 ou 4 jeunes gens. CRescent 4550. 250—209-3R

VOYAGE en Alberta dans machine confortable, pour 1ou 2 personnes. GRavelle 4865. 250—209-2 R

251 Bicycles — Motocyclettes

MOTOCYCLETTES

Royal - Enfield 125 CC.

3.75 PAR SEMAINE

Francis Barnett

125 CC.

4.25 PAR SEMAINE

AUSSI

ASSORTIMENT COMPLET

DE

250, 350, 500 ET 1000 CC.

BENTLEY'S

2081 BLEURY — HARBOUR 3436

OUVERT LE VENDREDI SOIR JUSQU'A 9 P.M. SAMEDI JUSQU'A 5:30 P.M.

251—208-3

A BON PRIX, lot de bicycles à vendre, cause maladie. 2844 Laurier Est, GIffard 1817. 251—203-3R

A DEBARRAS, C.C.M. double, dynamo, 25.00, autre, fille, Gachon, 7120 Clarke. 251—20.21

ARIEL, 500.00, modèle 51. DUpont 7139, cause départ. 251—208-2 R

A SACRIFICE, Harley Davidson, 42-45, équipé, S'adresser jour: 1412 Montcalm. Soir: TRenmore 4741. 251—20.23 R

ATTENTION, bicycles usagés, assortis, 5.00 et plus, 1878 Saint-Zotique. 251—20.25.27

ATTENTION! attention doit vendre James 98 C.C. 1000 milles, à moitié prix. 1121 Ste-Hélène, Ville Jacques-Cartier. 251—207-4 R

AUBAINE motocyclette Ariel 1952, square four, 1000 C.C. équipement moderne et complet, termes si désiré. S'adresser à 3573 Ste-Catherine est. AMherst 2536. 251—207-3 R

AUBAINE 25 bicycles C.C.M. usagés 10.00 et plus s'adresser 2846 Rouen. CHerrier 6310 251—203-8 R

A VENDRE, bicycle fille C.C.M. 20.00, parfait état, CHerrier 5392. 251—R

BICYCLES de livraison à vendre, neufs et seconde main. 1506 De Montigny. 251—

BICYCLETTE marque connue, parfaite condition, prix raisonnable. FAlkirk 5432 251—207-3

BICYCLE pour enfants, valeur 32.00 laisserait moitié prix. 4722 Bordeaux. 251—R

40 BICYCLES neufs et usagés, vendre, bon marché. 10629 Pelouquin. 251—209-8 R

BICYCLE pour fille, pratiquement neuf, grandeur 28 CLairval 3028 251—208-2 R

BICYCLE de course C.C.M., bonne condition, 35.00. 7862 St-Hubert. 251—R

BICYCLE de garçon C.C.M., en parfaite condition, 25.00. CRescent 4550. 251—209-3R

BICYCLE de filles 25.00 GRavelle 2159. 251—209-2 R

BICYCLE d'homme, bonne condition, 20.00, téléphone HOchelaga 7260, 586 Dezery. 251—

BICYCLE fille Gachon, presque neuf, bon marché, HEmlock 5436. 251—R

BICYCLE de fille 25.00, bon ordre, VIctoria 8734. 251—R

BICYCLE à vendre, 4206 Garnier, appt 4. 251—208-3 R

BICYCLE tout neuf, grandeur 24, 5268 Papineau. 251—R

BICYCLE gazoline Indian 1940, 250, 166 Ouimet, Ville St-Laurent. 251—207-4

BICYCLES neufs et usagés, 15.00 et plus, 3848 Adam. 251—5.6.12.13.19.20.26.27

BICYCLE Harley Davidson 74, tout équipé avec moteur transmission clutch garantis. Prix raisonnable, 7720 Chateaubriand. 251—208-3 R

BICYCLETTE Whizzer amateur, parfaite condition. 1431 Panet. 251—208-3 R

BICYCLETTE à moteur, marque Whizzer, bonne condition, à vendre. BYwater 0578. 12153 Bois de Boulogne, Bordeaux. 251—209-2R

BICYCLE fille "Gachon" en parfaite condition, 25.00. 8584 Chateaubriand. 251—207-3R

BICYCLE fille C.C.M., prix 45.00. Après 7 p.m. ELwood 8157. 3425 Draper 251—207-4 R

100 BICYCLES C.C.M. à vendre, neufs et seconds. A partir 15.00 en montant. 1506 Demontigny. 251—4.5.6.7.11.12.13.14.18.19.20.21.25.26.27.28

BICYCLE Whizzer, presque neuf, très bon état 150.00 comptant. BYwater 2709. 251—207-3

B.S.A. 1949, 500 c.c., "Star Twin", équipé, 3,600 milles, $525. VEndôme 2314 3895A Chemin St-Michel. 251—208-3

B.S.A. Golden Flash 650 C.C., 1951. 6281 Saint-André, GRavelle 9019. 251—208-2R

B.S.A. 125 cc. 1950, bon ordre. 6868 Chambord, CRescent 6331. 251—209-2 R

B.S.A. 350 c.c. S'adresser 6333 Casgrain, VIctoria 8031. 251—208-3

GACHON, semi-course, GRavelle 2160. 251—

GROS bicycle pour garçon, 2 barres, très fort, bon marché, TAlon 6963. 7077 de St-Vallier. 251—R

HARLEY DAVIDSON, 42-45, 3300 St-Zotique. 251—207-4

HARLEY Davidson 48, O.V.H. 74 — équipement complet sirène et renverse, 825.00 6300 Sherbrooke Ouest. 251—209-2 R

HARLEY Davidson 1951, modèle 45, millage 4,000 milles, 800.00 ou échanger pour auto. TUrcotte 2071. 251—18.20.21R

INDIAN 74 1947, parfait ordre. Sacrifierais. POntiac 6-2030. 251—209-4 R

MOTOCYCLETTE Ariel, 500 cc. twin, tout équipée, 4,000 milles, ou échangerais pour auto. 3781 Lafontaine, FRontenac 6965. 251—208-3 R

MOTOCYCLETTE "Norman" parfait ordre, 160.00. 1859 Desjardins, CLairval 0760. 251—209-2 R

MOTOCYCLETTE Harley Davidson, bonne condition, 42-45, avec tout équipement, 1171 rue St-Dominique, appt 3. 251—209-2

MOTOCYCLETTE B.S.A. 250 cc., 1949-50, remise à neuf, licence, besoin d'argent. Roger Fontaine, 688, Liverpool. GLenview 3823. 251—208-3R

ROYAL ENFIELD, 500 cc, meilleure offre, cause départ pour l'armée. S'ad. 811 Wellington, de 9-6 p.m. 251—208-3 R

SUN 45 c.c., très bonne condition, 95.00. 1086 Papineau. 251—

TRES bon bicycle fille, bon marché, DUpont 2698. 251—209-2 R

TRIUMPH 350 C.C. 160.00, remis à neuf. CAlumet 0129. 251—209-2R

WHIZZER de luxe presque neuf. 1915 Blvd St-Joseph Est, appt 5. 251—208-3 R

WHIZZER SHIVINN, fourche, télescopique, clutch automatique, exaust spécial 110.00. FItzroy 9366. 251—205-3 R

251 Bicycles — Motocyclettes

B.S.A.—MEILLEUR PLUS BAS PRIX!

DEPUIS 1949 MAINTENANT EN VIGUEUR

B.S.A. est ce qu'il y a de mieux en qualité, valeur, service et choix de modèles. Motocyclettes neuves à compter de $305; bicyclettes neuves B.S.A. à $41.50 et plus. Aussi grand choix de motos remises au point — garantie de 30 jours. Pour obtenir une livraison prochaine versez un acompte immédiatement. Jusqu'à 18 mois pour payer le solde. Bonne remise en cas d'échange. Nous achetons aussi au comptant.

ARLINGTON

1194 UNIVERSITE UNIVERSITY 6-9435

OUVERT 8.30 A 6 VENDREDI 9 P.M. 251—5.6.7.12.13.14.19.20.21.26.27.28

WHIZZER équipé, licence, très propre, 100.00. 6035 Esplanade, VIctoria 9049. 251—209-3 R

WHIZZER en bon ordre avec garanti, 7641 Casgrain. DOllard 3969. 251—209-2

WHIZZER comme neuf, en bon ordre, 75.00. 7796 St-Hubert. 251—18.20

WHIZZER en bonne condition, tout équipé. A sacrifice. 3554 Cartier, GIffard 1125. 251—209-2 R

WHIZZER à vendre, bon ordre, bon marché. 4529 Chabot, FAlkirk 3100. 251—208-2 R

WHIZZER 160.00 s'adresser après 6 heures. 2203 Cuvillier. 251—204-6 R

Cartes Professionnelles

Avocats

AVOCATS et commissaires Cour supérieure. Lucien Gagnon (Gagnon et Raymond) 204 ouest, Notre-Dame, HArbour 3885; soir: MArquette 2747. 252A—193-25

DENIS LANCTOT, avocat, 132 ouest St-Jacques, MArquette 1364; soir: 2858 Masson, HOchelaga 8882. 252A—205-15

Médecins

A BELANGER — Spécialement: gonorrhée, maternité, filles, troubles digestifs, radiographie, rhumatisme. 2037 St-Denis LAncaster 4647. 252M—193-25

A LAFLEUR, maladies génito-urinaires, vénériennes, syphilis, gonorrhée, sang, circoncision. Confidentiel, 9 à 9. 3521 Delorimier, près Sherbrooke. CHerrier 4300. 252M—193-25

BRISEBOIS M. Gradué Paris, Londres. Clinique privée maladies génito-urinaires, vénériennes, maladies de femmes, endocrinologie, peau, coeur, estomac, impuissance, stérilité, rayons-X. Téléphone FRontenac 5252. 918 Sherbrooke est, de 9 a.m. à 8 p.m. 252M—193-25

CHOQUETTE Maladies vénériennes, syphilis, gonorrhée, analyse sang. 1991 Des Erables coin Ontario. AMherst 5980. CLairval 9989. 252M—193-25

CLINIQUE Dr A.-D. Tessier, opérations amygdales, maladie estomac, poumons, eczéma, reins, rayons X, traitements électriques. Consultation 1 h. à 3 p.m. Opérations 10 h. à midi. 1817 Boul. Rosemont, CRescent 5845. 252—195-26

Dr MELILLO diplômé d'Europe, urinaire, peau, sang, glandes, désordres sexuels, impotence, rhumatisme, circoncision. 151 Sherbrooke ouest. 252—193-25

DOCTEUR Leriche, hôpitaux Londres, clinique privée, traitements maladies secrètes, aiguës, chroniques, hommes, femmes, jeunes filles. Maternité, impuissance, circulation sanguine, circoncision sans douleur et sans hospitalisation. 1633 S.-Denis. HArbour 6410 252M—193-25

DOCTEUR LODDO, 360 Jean-Talon est. DOllard 6322. Vénériennes, spécialement peau, ovaires, menstruation douloureuses, électricité. 252—195-23

DOCTEUR HEBERT — Maladies urinaires, vénériennes, circoncision, syphilis, rhumatisme, analyse sang, 3405 Saint-Denis. HArbour 0309. 252M—193-25

COMMIS

VENDEUR BILINGUE POUR MAGASIN DE CADEAUX

H. C. GREGOIRE

1371 Est, rue Ste-Catherine MONTREAL

Enfin!

NETTOYEUR DE FOSSES D'AISANCE ET DE RESERVOIRS SEPTIQUES

- Plus de senteurs
- Nettoie à fond
- Dissout la graisse et les vidanges
- N'affecte pas la tuyauterie
- Elimine l'enlèvement des déchets
- Recommandé pour un drain qui fonctionne mal ou pour les fosses d'aisance et les réservoirs septiques obstrués.
- Rapide — Economique — Efficace

Town & Country Equipment & Supply

1182 ouest, Dorchester UN. 6-8620

BEAU COTTAGE A VENDRE

10540 Chambord, Ahuntsic

Construction brique, 5 ans, 8 pièces, garage à même, grande cave, chauffage automatique à l'huile, grand terrain amélioré 50 x 100. Prix intéressant, cause départ.

S'adresser sur les lieux. Téléphone DU. 5065

GÉRANT POUR DÉPARTEMENT DE PIÈCES ET ACCESSOIRES D'AUTO DEMANDÉ

par un dépositaire bien connu de produits "FORD" dans l'île de Montréal. L'intéressé devra être bilingue, administratif. Si vous êtes intéressé, écrivez immédiatement, mentionnant l'âge, l'expérience, et salaire désiré à

CASIER 183 LA PRESSE

Atelier de couture à vendre

Manufacture très intéressante, munie de toute machinerie, fait petite et moyenne couture. Fondée il y a quelques années, elle jouit d'une excellente réputation dans la région et dispose de main-d'oeuvre qualifiée.
L'atelier, logé dans un immeuble moderne de 2 étages en brique, d'une superficie totale de 7,500 pieds carrés, à chauffage huile automatique, bon éclairage naturel et système électrique moderne, est situé dans une petite ville de 4,500 âmes des Cantons de l'Est. Le terrain mesure environ 300' x 300' et permet d'amples agrandissements. Transport routier et les deux chemins de fer.
La machinerie et l'outillage, en bon état, comprennent 40 machines à coudre (la plupart du dernier modèle) munies de l'équipement auxiliaire moderne nécessaire à la confection de chemises, pyjamas et articles vestimentaires pour hommes.
Cet atelier tout monté est à vendre à un prix alléchant.
Les demandes de renseignements seront les bienvenues.

S'ADRESSER A CASE 153 LA PRESSE

FINISSEURS DEMANDÉS

DANS CHAPEAUX POUR HOMMES

S'adresser: A. MICHAUD

BUCKLEY-BROOKS HAT MFG.

271 RUE ANN *(entre William et Ottawa)*

Abondante énergie

—La Finlande n'a pas de mines de charbon ni de dépôts de pétrole, mais elle possède des cours d'eau qui peuvent fournir une immense énergie hydro-électrique.

Contracteurs Constructeurs Plombiers

TUYAU D'EGOUT 4" & 6"

PRIX TRES BAS

STEEL SUPPLIES LIMITED

2038 ROBERVAL Tél.: TR. 5558

COTE ST-PAUL, MONTREAL

PEINTURE-EMAIL

DE QUALITE

SURPLUS D'UN FABRICANT RENOMME

Rég. $3.25 à $10.50

$1.25 à $5.25 le gallon

TOUTES COULEURS — TOUS FINIS

Vernis rég. 8.00 ... 4.00 le gallon

PINCEAUX A ½ PRIX

Demandez notre ouvre-boite gratuit

LIVRAISON COMMANDES POSTALES

6028 PAPINEAU — CA. 4418

Standard STRUCTURAL STEEL LTD.

Charpentes d'acier

Prix sur demande

Fournies, Préparées, Erigées, Poutres fer en U, fer rond, cornières, etc. — Longueurs en stock ou coupées sur commande

MOTO-CRANE LORAIN

A LOUER

5330 rue PARE, BY. 3596-7-8

COFFRES EN PLYWOOD

Pratiques pour transport ou emmagasinage de marchandises—à l'épreuve de la poussière — non peinturés — couvercle avec pentures et fermoir.

34" x 18" x 18" — $6.66
36" x 20" x 22" — $8.57

Expédiés "collect" n'importe où

Boites et coffres en bois fabriqués sur demande quelles que soient la quantité ou les dimensions.

DEMANDEZ NOS PRIX

Téléphonez ou écrivez

Emery Talbot Ltée

MANUFACTURIERS DE BOITES EN BOIS

CLairval 7735

4900 Rouen (près Viau) Montréal

COUR SUPÉRIEURE

DIVISION DE PRATIQUE

Le 18 juin 1952

Président: l'honorable juge Tellier

Les jugements suivants furent rendus:

Lionel Prud'homme vs R. Mouffe — jugement accordant motion pour substitution, sans frais.

Bruno Construction Reg'd vs Samuel Margolis — jugement accordant motion pour substitution, sans frais.

Adolphe Beaulieu vs Simson Hershcovich — jugement contre le défendeur par défaut.

Verrerie Martel Ltée vs Douglas Stewart Donnan et al — jugement accordant motion pour examen d'ici 15 jours.

Belding Corticelli Ltd vs Metropolitan Braids Ltd — jugement contre le défendeur par défaut.

Léopold Beauchamp vs Dame Marguerite Plouffe — jugement contre le défendeur par défaut.

Morris Sokoloff et al, requérants — jugement ordonnant la rectification des registres de l'état civil.

L. Blouin vs Marcel Landry — jugement contre le défendeur par défaut.

Dame Margaret Stewart et vir vs J. J. Joubert et Jean-Paul Dufour — jugement accordant motion pour examen le 25 juin 1952.

Rachel Schwartz Schaefer, requérante—jugement ordonnant la rectification des registres de l'état civil.

Rolland Thibault vs P.-E. Boucher — jugement contre le défendeur par défaut.

La Compagnie de Téléphone Bell du Canada vs Patrick Baillargeon — jugement accordant motion pour substitution, sans frais.

Louis Arrick vs Victor Café et al — jugement accordant motion pour examen d'ici 15 jours.

Peter Naura vs Maurice Corbeil — jugement contre le défendeur par défaut.

Annexe construite par les anciens au collège de Rigaud

Rigaud, 20. — A l'occasion de la réunion annuelle des anciens au collège Bourget eut lieu la bénédiction du "Mémorial des anciens". Avec cette construction nouvelle, toutes les parties réservées aux élèves sont à l'épreuve du feu.

C'est son Exc. Mgr J.-A. Langlois, évêque de Valleyfield, qui a présidé la cérémonie, assisté du R. P. Lucien Pagé, C.S.V., supérieur général des Clercs de S.-Viateur, et du R. P. Elie Charlebois, c.s.v., supérieur provincial.

Après cette cérémonie, 400 anciens présents ont assisté au banquet sous la présidence de l'évêque de Valleyfield. A l'issue du banquet, monsieur Paul-Emile Fleury, président de l'Amicale, rendait compte de son mandat et annonçait que les anciens avaient désigné pour lui succéder à la présidence Mgr Paul-Edouard Brunet, curé d'Embrun, (Ont.)

Après le banquet, tous les invités se sont dirigés vers le sanctuaire de Lourdes.

Les membres de l'amicale se sont ensuite réunis afin de procéder à l'élection des directeurs. Voici le nom des nouveaux membres de l'Amicale: président, Mgr Paul-Edouard Brunet, curé d'Embrun, Ont.; vice-président: le docteur Edmond Caza, maire de Valleyfield; 2e vice-président: M. Hervé Ravary, conseilleur municipal de Montréal; directeurs: le docteur Gérald LaSalle, M. Philippe Godin, M. Ernest Tremblay, M. Wilfrid Michaud, avocat, M. Jean Séguin et l'abbé Alban Lapointe.

Transactions immobilières

Quartiers Ahuntsic — Blvd Olympia, No 10731, Lots Nos 223-10, 11. Roger Cyr à Joseph O. Cyr. $11,500.00 — 955191.

Maisonneuve — Rue Leclaire, No 2316, Lot No 2-1409. Sa Majesté la Reine à Walter Jack. $3420.00 — 955244.

Rue Sicard, No 2311, Lot No 2-1413. Sa Majesté la Reine à Maurice Côté. $4080.00 — 955245.

Rue Letourneux, Nos 1467 à 1471, Lot No 8-1330, terrain 24 x 124 pds. Georges A. Couture et al à Josaphat Guillet. $17000.00 — 955341.

Mercier — Rue Hays, No 920, Lot No 326-351. Sa Majesté la Reine à Arnold W. Nessacar. $4330.00 — 955247.

Montcalm — Rue Chabot, Nos 5776-5778, Lots Nos Pt 209-45, Pt 46, terrain 18'11 x 103 pds. Dame Arthur Goyer à Adrien Labelle. $7000.00 — 955271.

Mont-Royal—Avenue Piedmont, No 4931, Lots Nos 161-24-2, 161-28-5-2, 161-24-1, 164-28-5-1, 161-28-6-4. Robert I. Hendershott à Georges Lussier. $11250.00 — 955215.

Rosemont — Rue Holt, Nos 2857-2859, Lot No 172-2259, terrain 24 x 90 pds. Joseph B. Bourque à Roméo Dubé. $15000.00 — 955229.

Cinquième Avenue, Nos 5800 à 5810, Lot No 172-2313, terrain 25 x 78 pds. Dame Rolland Valois à Félicien Bélanger. $12000.00 — 955299.

Première Avenue, No 7054, Lot No 474A-46, terrain 25 x 105 pds. Oscar Douaire à Félix Donatelli. $7800.00 — 955333.

Ste-Anne — Rue Centre, Nos 2008-2010, Lot No 3060, terrain 24 x 90 pds. Louis Rousseau à René Boisvert. $3350.00 — 955356.

St-Denis — Rue Drolet No 5302 Lot No Pt 190-19, terrain 16'6" x 75 pds. Adolphe Nantel à Emilien Dallaire $4,500.00 — 955222.

St-Edouard — Rue DeLaroche Nos 6723 à 6727 Lot No 5-146, terrain 25 pds de front. Marcel Millette à Rosaire Daudelin $12,500.00 — 955355.

Ville de Dorval — Rue Allard Lots Nos 16-118 à 128, 16-142 à 144, 16285, Pt 16-116, 117, C. B. L. Enterprise Limited à William W. Solkin $16,000.00 — 955293.

Ville Lachine — Quatrième Avenue Nos 627-629 Lots Nos 753-241, 242 Jean Bte Bergeron et al à Jean Bte Bergeron $13,500.00 — 955149.

Ville de Dorval — Rue Allard Lots Nos 16-273 à 277 C. B. L. Enterprise Limited à William W. Solkin, $5,000.00 — 955294.

Ville Hampstead — Chemin Crescent No 23 Lots Nos 74-19, Pt 20 Anthony Bernath à Isidor Elephant, $32,500.00 — 955366.

x x x

Paroisse Ste-Geneviève — Huitième Avenue Nos 12 12A Lot No 48-48 John J. Rogers à Pierre Morin $10,000.00 — 955308.

Villes de Lachine — Chemin public, 19 Lots Nos 16-147-149 à 166 Dame Roger G. Lord à William W. Solin $19,000.00 — 955292.

Ville Mont-Royal — Avenue Linton No 4621 Lots Nos 118-N-1, 118-236-2-1, terrain 134 x 120 pds. Samuel Gold à Eugène Charpilloz $114,250.00 — 955282.

Ville Outremont — Rue Edward Charles No 425 Lots Nos 32-1-40, 41, terrain 48 x 69 pds Dame Gaetan Barry et al à Samuel E. Cohen $32,500.00 — 955228.

Avenue Wilder No 783 Lot No 39-54, terrain 32 x 104 pds Dame Stuart G. Turnbull à Vianney Vaillancourt $20,000 — 955388.

Automobiliste endormi au volant de son auto

Lachute, 20. (DNC) — M. Alfred Somerville, 36 ans, de Toronto, s'est endormi au volant de son auto en mouvement et le véhicule alla s'arrêter sur un poteau de téléphone, infligeant à son occupant plusieurs blessures à la tête.

M. Somerville était seul, mais d'autres voyageurs l'aperçurent et demandèrent du secours. Le Dr Marc Papineau, de Lachute, lui prodigua des soins à sa clinique, avant de le faire transporter à l'hôpital de Saint-Jérôme.

L'agent de circulation Albert Legault fit les constatations d'usage.

Un presbytère construit à S.-Antoine des Laurentides

Lachute, (DNC) — On vient de commencer la construction d'un presbytère à Saint-Antoine des Laurentides, première paroisse à être détachée de la paroisse de la cathédrale de Saint-Jérôme.

L'immeuble sera érigé à proximité de l'église, côté sud. Les architectes sont Crevier, Bélanger, Lemieux et Mercier, de Montréal.

Mme Vve JOSEPH OUIMET

Ces jours derniers, en l'église Saint-Enfant-Jésus du Mile-End ont eu lieu les funérailles de Mme vve Joseph Ouimet, née Ouimet (Irène).

La défunte laisse ses fils et brus: MM. Charles et Auguste Ouimet, M. et Mme Léopold Ouimet et Mme vve Roméo Ouimet; ses filles et ses gendres: M. et Mme Pierre Robin (Irène), Mme vve Henri Hillman (Gabrielle), MM. et Mmes Gaétan Dubois (Jeanne) et Léon Lévesque (Germaine); sa soeur et son beau-frère, M. et Mme Ernest Collin (Alexina); plusieurs petits-enfants.

Dans le cortège, on remarquait: MM. L. Hillman, P. Hillman, J. Robin, R. Ouimet, M. Ouimet, F. Lévesque, H. Desnoyers, A. Paul, P. Marien, A. Soulard, M. Depansher, A. Dumaine, G. Hillman, R. Fontaine, R. Greffard, R. Soulard, P. Lefebvre, R. Bergeron, L. Moranville, J.-A. Fortier, G. Gervais, J.-L. Jodoin, R. Desroches, C. Desmarais, L. Ouimet, D. Beaudry ainsi que plusieurs autres parents et amis.

VOYAGEUR

Un manufacturier de literie et meubles rembourrés demande voyageur très actif et bilingue pour Montréal.

Ecrire à
Case 192 La rPesse

VENDEURS

DE PLAQUES DE METAL AVEC NOM ET DECALCOMANIE

pour la ville de Montréal
Commission et salaire, Croix bleue
FOX BROTHERS
Pour entrevue: LAncaster 0277

ALEXIS NIHON

CIE LTEE

ACIER

POUR CONSTRUCTION

133 rue ST-PAUL O. MA. 4534*
6020 COTE DE LIESSE RIverside 4-2801*

TUILE CAOUTCHOUC

EPAISSEUR DOMESTIQUE 9" x 9"

21¢ **18¢**

La tuile première qualité — La tuile seconde qualité

JOS. OLIVIER LTÉE

8779 HENRI-JULIEN — DU. 3853

INSTALLATION COMPLÈTE PLOMBERIE ET CHAUFFAGE

René Binette LTÉE

4840 ST-DENIS PL. 5057

MAISON DE CAMPAGNE A VENDRE

Site incomparable sur la rivière des Mille Iles, 18 milles de Montréal. Camp de 8 pièces, grande salle 17 x 26, gros foyer à air chaud, 2 services d'eau, 3 grandes galeries. Carré de la maison imitation bois rond, terrain 240 x 190, plage, arbres fruitiers, garages pour auto et bateau. Il faut voir pour constater. Le tout meublé, piano compris. Prix $15,000.00. Visible vendredi et samedi de 3 à 8.

L. CHARPENTIER — AT. 2733

NOS PRIX SONT LES PLUS BAS EN VILLE

575.00

COMPTANT

VOUS ASSURE UNE LIVRAISON IMMEDIATE D'UN CAMION MERCURY

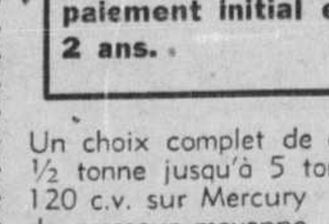

Que ce soit pour livraison légère ou pour transport lourd, nous avons ce qu'il vous faut, à des prix et

CONDITIONS DEFIANT TOUTE COMPETITION.

Votre camion donné en échange comme paiement initial et le solde payable en 2 ans.

Un choix complet de camions Mercury à partir de ½ tonne jusqu'à 5 tonnes. Un nouveau moteur de 120 c.v. sur Mercury de grosseur moyenne jusqu'à 155 c.v. sur Mercury de 5 tonnes.

$575.00

COMME PREMIER PAIEMENT

Patenaude Automobile Limitée

L'un des plus importants dépositaires d'autos Meteor, Mercury, Lincoln, camions Mercury en province.

10830 LAJEUNESSE
Angle Boul. Gouin
Montréal

TELEPHONES:
VE. 3773
VE. 1051

Faudra-t-il refranciser le Québec?

Conférences de MM. Guy Baulne, Georges Léveillé, Gérard Morisset et autres.

par Jean-Marc Léger
envoyé spécial de la "Presse"

Québec, 20. — La "refrancisation" a fait le thème de deux longues et fructueuses séances aujourd'hui, par la troisième section d'étude du congrès de la Langue française.

Les congressistes membres de cette section ont tout d'abord entendu un exposé par Mme Gérard Pelletier sur la "formation française des enfants."

L'importance du langage dans le développement de l'enfant tient une place telle, rappelle Mme Pelletier, que depuis quelques années les psychologues en ont fait l'objet d'une insistance toute nouvelle. Et, entrant dans le vif de son sujet, la conférencière pose un important point d'interrogation: "On insiste bien fort sur la prononciation correcte, sur la lutte à l'anglicisme, sur l. distinction; on combat la vulgarité des expressions et des tournures; on rend un culte à la grammaire. Tout ceci est excellent, mais quel effort demande-t-on à l'enfant pour étendre son vocabulaire? La fonction du langage est d'abord de nommer. Nous préoccupons-nous suffisamment de qualités aussi capitales que la clarté et la concision des phrases, aussi leur intégrité?

Parler "juste" d'abord

Après avoir analysé ce problème à fond et avoir étoffé ses avancés de la relation de plusieurs expériences, Mme Pelletier termine: "Il faudrait que nos enfants parlent juste avant de parler bien; il faudrait qu'ils soient à l'aise dans leur langage, avant de combler l'oreille de leurs parents ou de leurs maîtres avec des harmonies délicates et des élégances recherchées. Les fioritures viendront par surcroît: ce qui compte, c'est la santé mentale des enfants, leur équilibre, leur harmonie avec le monde qui les entoure. Le langage est donc la condition essentielle qu'il faut garder à l'esprit en éducation".

Misères de notre théâtre

Quelques instants plus tard, les congressistes de la troisième section entendirent M. Guy Baulne parler du théâtre et de la radio au Canada français. Celui-ci dresse d'abord un frappant parallèle entre l'évolution de la radio et celle du théâtre chez nous, la première qui a pénétré rapidement dans la majeure partie des foyers canadiens; le second, au contraire, qui est encore aujourd'hui une distraction rare et coûteuse. C'est grâce aux troupes étrangères en tournées et à quelques ardents animateurs qu'il a pu survivre, mais sans trouver, ou à peine, son visage canadien.

Ce qu'il manque à notre théâtre? A cette question, le conférencier répond: des auteurs, des troupes subventionnées et des théâtres. L'élite, trop peu nombreuse, ne peut soutenir à elle seule toutes les manifestations artistiques à elle proposées; le peuple, à qui les qualités pour apprécier le théâtre ne manquent pas, ne peut s'y rendre à cause des prix prohibitifs. C'est donc au gouvernement qu'il revient de créer un théâtre national et populaire qui ne pourrait que favoriser l'épanouissement culturel du peuple.

L'effort de la radio

Qu'est-il arrivé? Les comédiens sans théâtre, rappelle M. Baulne, se sont tournés vers la radio. Les auteurs ont suivi de près les comédiens. Il est peu probable que la radio en fasse des auteurs de théâtre, mais elle leur permet de faire un travail d'imagination, de style et de précision. La radio a bien servi le théâtre canadien: elle a encouragé les compositeurs et chansonniers en leur demandant des oeuvres originales, les écrivains en leur demandant des textes inédits et en adaptant leurs oeuvres. Mais elle peut faire encore davantage en informant le public des conditions pénibles dans lesquelles travaillent nos écrivains.

En résumé, conclut M. Baulne, la radio canadienne a fait beaucoup pour la manifestation de la vie française au Canada: elle a donné au public le goût des choses canadiennes, elle a éduqué par l'histoire, les chroniques, les causeries, le théâtre, la musique, le reportage et l'interviou. Et elle vient de s'adjoindre la télévision qui, avec la radio et le théâtre, peut devenir une arme puissante de survivance française.

Justesse des termes

Au cours de l'après-midi, M. Georges Léveillé, directeur de l'Office provincial de Publicité, a présenté à la troisième section d'étude un substantiel travail sur "la langue française et le tourisme". Celui-ci commence par discuter la justesse de l'expression "refrancisation" disant qu'il s'agissait plutôt d'un vaste effort de correction: "Lorsque nous aurons, comme les Français de France, le mot juste pour désigner chaque chose, nous ne parlerons plus le français, mais français tout court".

Et M. Léveillé demande de ne pas oublier que ce sont les gens du peuple qui font la langue: les mots qu'ils adoptent et utilisent sont les mots qui passeront dans la langue de demain. Il faut donc que ceux qui forment le peuple connaissent parfaitement leur langue et l'enseignent avec toute la justesse possible.

Vie française incomplète

Mais il y a plus grave, dit le conférencier qui aborde un aspect de notre vie nationale qui l'amènera au coeur de son sujet: "Si nous parlons encore le français, nous ne savons presque plus chanter en français, danser en français, manger en français, nous amuser en français et c'est ici que le tourisme vient participer au troisième congrès de la Langue française". Et M. Léveillé développe la thèse selon laquelle ici, autant sinon plus qu'ailleurs, notre industrie touristique ne peut prospérer qu'à la condition que le visiteur étranger trouve pleinement ici ce "quelque chose de différent" qui justifie seul le tourisme.

"N'oublions pas, dit le conférencier, que Québec, c'est le commencement de l'histoire du Canada et presque de l'Amérique. Et cette histoire du Canada est d'origine française. Nous sommes trop portés à considérer les faits de notre histoire comme se rapportant à autant de morts. Ce sont pourtant ces morts qui nous ont façonnés et c'est de la somme de leurs connaissances et de leurs oeuvres que nous jouissons aujourd'hui.

Nous intéressons comme Français

Toute notre publicité touristique repose sur ce fait, rappelle le conférencier, qu'au sein du continent américain, au milieu de près de 200 millions d'Anglo-Saxons, il existe une province française dont les quatre millions d'habitants parlent, pensent, mangent, s'habillent, vivent en somme de manière distincte et largement française. C'est cela que les touristes viennent regarder, voir, étudier. A nous de nous demander s'ils ont raison de se déplacer". Le nombre des touristes augmentera dans le Québec, insiste le conférencier, en raison inverse du rythme de disparition des affiches anglaises et autres moyens d'expression anglaise chez nous".

Mais aussi, pour bien recevoir nos visiteurs, nous devons connaître de mieux en mieux notre histoire, notre géographie, notre économie, en somme tous les domaines de notre milieu. Connaissons l'histoire qui se fait actuellement aussi: le développement inouï du Québec doit nous être une raison de fierté".

Et le conférencier ajoute que là ne doit pas se borner le rôle du public qui peut exiger que ses "serviteurs", telle la radio, parlent toujours et servent constamment la langue française d'une façon sans cesse plus authentique. "Si nous n'avons pas nous-mêmes le respect de notre parler, comment pouvons-nous exiger que les autres le respectent?

Et M. Léveillé de conclure: "Les mots mènent le monde car ils expriment les pensées du genre humain. Si vous exprimez vos pensées dans une langue étrangère, elles prendront vite la couleur des idées exprimées. Si nous nous exprimons dans une langue informe, il y a grand risque que nos pensées le soient aussi. C'est Louis Veuillot qui a dit: "Le bon sens parle français". Nous nous flattons d'être des gens de bon sens: parlons donc français, non seulement par notre bouche mais par toute notre âme et toutes nos actions".

Une architecture à retrouver

Un autre exposé extrêmement attachant fut présenté par M. Gérard Morisset, sous le titre: "La tradition française dans notre architecture". Après avoir analysé les diverses sources de notre tradition architecturale, le conférencier poursuit: "Pendant le régime français, notre architecture domestique, religieuse et conventuelle a évolué lentement dans la tradition romane, en s'adaptant au climat et aux matériaux du pays et surtout aux nouvelles habitudes sociales du peuple. Mais peu après le traité de Paris, le développement économique du pays se poursuit à un rythme tel que l'architecture doit se transformer à la même allure.

Aux caractères français qu'elle possède déjà, d'autres s'ajoutent: proportions, silhouette des toits et des clochers, moulurations, qui sont typiquement canadiens. Tels sont les églises de l'Acadie (1801) et de S.-Jean-Port-Joli (1778-1815), les maisons de la côte de Beaupré et de l'île de Montréal, le séminaire de Nicolet, etc...

Cette architecture canadienne dont il existe maints témoignages, sans cesse menacés cependant, s'est perpétuée jusqu'aux environs de 1860. Elle a succombé sous les coups de l'architecture archéologique qui nous est venue d'Europe dès 1824 et que nos ancêtres ont malheureusement adoptée sans discernement. Avec l'introduction des styles du passé, c'est la fin de l'architecture canadienne-française.

M. Morisset parle ensuite des efforts entrepris depuis le début du siècle pour redonner une personnalité "architecturale" au Canada français et termine ainsi: "Depuis une trentaine d'années, nous cherchons à rattraper non la tradition française qui est morte, mais l'esprit français dans l'art de bâtir. Si nous y parvenons, ce ne peut être qu'à la suite de la réflexion la plus profonde et la plus humble".

Notre pourcentage, invariable

Pour sa part, la section II a consacré sa séance d'hier après-midi au parler français. MM. Marcel Trudel et Fernand Grenier ont présenté une série de graphiques et de cartes illustrant l'évolution du pourcentage français au Canada. Les canadiens français constituent 31.8 p. 100 de la population totale du Canada, à l'exclusion de Terre-Neuve. Leee pourcentage était de 29.4 p. 100 il y a quatre-vingts ans. Pendant cette période, font remarquer les rapporteurs, la population française a quadruplé par la seule ressource de sa natalité mais l'immigration systématique a toujours maintenu la proportion française à peu près au même niveau.

MM. Trudel et Grenier se livrent ensuite à une étude systématique de l'évolution numérique des Canadiens français dans les diverses provinces et les principales villes du pays et ils concluent: "D'une façon générale l'étude du pourcentage français au Canada est plutôt décevante. Les Canadiens français se développent rapidement, mais ils restent submergés par la vague des immigrants dont la plupart rallient les rangs de l'élément anglo-saxon. On peut affirmer que le pourcentage français au Canada reste stationnaire depuis près d'un siècle.

Progrès de la phonétique

C'est ensuite M. J.-P. Vinay, directeur de l'Institut de phonétique et linguistique à la faculté des Lettres de l'Université de Montréal, qui présente une fort intéressante communication intitulée: "Aperçu des études de phonétique canadienne. Dans la première partie, le conférencier rappelle les travaux de l'équipe du Bulletin du Parler français qui a fourni une importante contribution aux études de phonétique canadienne, sous la direction de M. Adjutor Rivard. Depuis le 1er congrès, les phonéticiens se sont désintéressés de ces études, jusqu'à ce que les Universités Laval et de Montréal inaugurent, après la guerre, des chaires de phonétique et linguistique. On compte maintenant d'excellents travaux de recherches dans ce domaine.

Importance de ces études

M. Vinay signale ensuite les nombreux et substantiels changements qui se sont produits en phonétique, depuis Adjutor Rivard, tant sur les plans techniques que méthodologiques. Il insiste sur ce que les trois aspects de la phonétique moderne: phonétique expérimentale, phonétique descriptive et phonologie peuvent d'une part faire progresser nos méthodes d'enseignement du français, d'autre part, fournir des données importantes aux études théoriques. Dans la deuxième partie de son exposé, le conférencier rapporte trois exemples de recherche expérimentale dans le domaine canadien et explique par la même occasion les procédés et appareils les plus modernes utilisés maintenant à l'Université de Montréal. En conclusion, M. Vinay souligne l'importance toute particulière pour la langue française au Canada d'études poussées en phonétique.

La vie française dans les diverses . . .

SUITE DE LA PAGE 23

moins élevé de tous. Dans le domaine des affaires, toutefois, les Acadiens occupent une place importante dans la construction, le commerce du bois, la pêche et l'agriculture.

Toutefois, il y a eu un progrès formidable dans le domaine coopératif depuis quinze ans. Plusieurs sociétés nationales comme l'Assomption se font les animatrices de la vie nationale. Deux journaux français desservent le province: l'Evangéline, de Moncton (quotidien,) et le Madawaska (hebdomadaire), et trois postes de radio: Moncton, Edmundston et New-Carlisle.

En Nouvelle-Ecosse

Il y a 70,000 Acadiens en Nouvelle-Ecosse, soit près du dixième de la population totale. Il y a deux diocèses: Antigonish, avec 13 paroisses françaises, et Halifax, avec 16 paroisses, 4 missions françaises. M. Alphonse Comeau, de Meteghan River, inspecteur d'écoles, rapporteur pour la Nouvelle-Ecosse, ajoute qu'en Nouvelle-Ecosse, il n'y a pas d'écoles séparées. Il y a des écoles bilingues ou "acadiennes" dans les régions habitées par des francophones. Ces écoles jouissent des mêmes octrois que les écoles publiques anglaises.

M. Comeau indique que les métiers généralement exercés par les Français de la Nouvelle-Ecosse sont ceux d'ouvriers, de pêcheurs, de cultivateurs et de bûcherons. Cependant, depuis la guerre, ils ont développé un esprit d'initiative et d'audace qui les a conduits à se lancer dans des entreprises et à assumer des postes de commande. Ils ont aussi développé de nombreuses organisations coopératives. Le conférencier conclut au raffermissement de l'état économique des Français de la Nouvelle-Ecosse.

M. Comeau dénombre ensuite les organisations qui veillent au maintien des traditions françaises en Nouvelle-Ecosse. Il estime les Français de cette province guère favorisés du côté de la radio, mais davantage du côté des journaux.

Ile du Prince-Edouard

M. J.-Edmond Arsenault est le rapporteur sur la vie française dans l'Ile du Prince-Edouard et à Terre-Neuve. Sur une population totale de 97,000 habitants dans la première province, 43,000 sont catholiques et 16,000 de langue française.

Ces derniers on vu leur nombre augmenter légèrement depuis 1937. L'île ne constitue qu'un diocèse, dont le titulaire est familier avec le français et favorable aux mouvements patriotiques acadiens. Trois paroisses à majorité française sont desservies par des curés de langue française; trois autres ont des vicaires de langue française.

La loi tolère l'enseignement du français et celui-ci ne dépend que du bon vouloir des professeurs et de la ferme volonté des parents. On compte dans la province 45 écoles dites acadiennes fréquentées par 2,000 enfants. Cependant, fort peu de professeurs connaissent bien la langue française et ont une mentalité française. On tente d'améliorer la situation par des cours d'été de français.

Les Acadiens sont au premier rang dans le mouvement coopératif. Seul le poste de radio de New-Carlisle permet aux Acadiens d'entendre un peu de français.

A Terre-Neuve

M. Arsenault traite ensuite de la vie française dans la dixième province du Canada. Sur une population de 321,919 habitants, 106,000 sont catholiques et 9,083 de langue française.

On ne possède aucune donnée sur la population française anglicisée, mais on sait que le français se parle encore dans plusieurs cantons. Peu de Français sont passés au protestantisme.

L'île compte un archevêque et deux évêques, tous anglophones. Sur 99 prêtres séculiers, il n'y a que deux prêtres de langue française. Aucune paroisse n'est en majorité française.

Toutes les écoles sont sous le contrôle du gouvernement. Elles sont confessionnelles, mais aucune d'entre elles n'est française.

Dans le domaine économique, les gens de langue française font partie des caisses populaires et des coopératives d'achat et de vente.

M. Arsenault termine en disant qu'il n'existe sur l'île de Terre-Neuve aucune société patriotique, aucun journal, et aucun poste de radio français.

2 témoignages de gratitude

Plaques dévoilées à Laval pour le card. Villeneuve et l'Université.

par Jean-Marc Léger
Envoyé spécial de la Presse

Québec, 20. — Placée sous le signe de la gratitude, une impressionnante cérémonie s'est déroulée, ce matin, à la salle des promotions de l'université Laval. En présence de plusieurs centaines de congressistes et de nombreux dignitaires, la délégation franco-américaine au troisième congrès a voulu honorer la mémoire de S. Em. le cardinal Villeneuve et rendre hommage aux archevêques et évêques qui le précédèrent à Québec.

Ce double hommage, on avait voulu le concrétiser par une plaque dont le dévoilement a eu lieu ce matin. Il appartenait à M. Fernand Despins, président du comité franco-américain d'orientation de dégager le sens de la manifestation.

"Celui qui cherche à analyser les causes de l'existence du fait français en Amérique, ne peut ignorer qu'un lien des plus étroits a toujours existé entre la langue et la foi chez nous et que la vieille thèse de "la langue, gardienne de la foi" est plus vivante que jamais."

La langue, gardienne de la foi

Soulignant la ténacité des Franco-Américains et les difficultés énormes qu'ils doivent accomplir pour conserver leur langue, l'orateur affirme: "Nous sommes toujours prêts à nous soumettre avec respect à toutes les disciplines justes et équitables que notre Mère la Sainte Eglise peut nous commander. Mais nous n'avons jamais cru que cette soumission puisse appeler le sacrifice et l'abdication de notre langue."

M. Despins cite tour à tour Mgr L.-A. Paquet, Mgr L.-N. Bégin, l'abbé T. de Poncheville pour bien montrer à quel point, au Canada français, foi et langue ont contracté une indissoluble alliance. L'orateur s'attarde à signaler le bien-fondé de cette thèse à laquelle la vie de nos minorités apporte chaque jour une éclatante confirmation.

Un message du cardinal Villeneuve aux Franco-Américains est rappelé fort à propos: "Perdre sa langue, l'abandonner, quand c'est par faiblesse, par manque de réflexion, de volonté, de résistance, par impersonnalité, n'indique pas une disposition rassurante pour la conservation des croyances religieuses elles-mêmes. On ne réduit point les valeurs spirituelles par l'uniformité".

Pour ce message et bien d'autres, et pour l'action patriotique éclairée du cardinal Villeneuve, les Franco-Américains ont voulu perpétuer dans le bronze leur gratitude.

Et l'orateur de conclure: "Au nom des Franco-Américains, je vous présente, Excellence, ce mémorial de gratitude dédié à S. Em. le cardinal J.-M. Rodrigue Villeneuve, haut et fidèle gardien du fait français en Amérique du Nord, en hommage à l'Eglise-mère de Québec."

Le Père Stanislas Larochelle, provincial des Pères Oblats de Québec, procède alors au dévoilement de la plaque. Après quelques instants de silence à la mémoire des disparus aujourd'hui honorés, Mgr Maurice Roy, archevêque de Québec, exprime de très délicate façon à M. Despins et au comité franco-américain d'orientation, la reconnaissance de l'archevêché de Québec pour leur geste de piété aussi bien nationale que religieuse.

Il se dit particulièrement heureux que ceux de nos frères qui ont peut-être le plus de mérite à conserver leur langue aient voulu honorer celui des archevêques de Québec qui s'est le plus consacré à la défense et à la promotion de la langue française. Il émet le voeu, enfin, que la ténacité de ceux qui montent reste à la mesure de celle des générations passées et des générations présentes et il laisse aux délégués franco-américains un vibrant message d'espoir.

Deux dates mémorables

L'année 1952 marque à la fois le centenaire de l'université Laval et le cinquantenaire de la Société du Parler français. La direction du troisième congrès n'a pas voulu laisser passer l'occasion sans souligner de particulière façon les mérites de l'une et l'autre institutions, surtout la première, en présentant une plaque de bronze où sont célébrés les titres de Laval et de la Société à notre gratitude.

C'est le Dr Georges Dumont, vice-président du Troisième Congrès qui a prononcé l'allocution précédant la dévoilement. "A l'occasion de ces deux importants jubilés, a-t-il dit, le Comité de la Survivance a voulu marquer dans le bronze l'hommage qu'il entend rendre à ces deux institutions très méritantes'. L'orateur rappelle ensuite que l'oeuvre accomplie par Laval est immense: "La fondation de l'Université Laval a été au Canada français comme le terme d'une lente mais continuelle ascension de la vie intellectuelle vers les sommets du haut savoir."

Cent ans après la conquête, elle constituait pour les Canadiens d'expression française le témoignage le plus éloquent de leur survie". Et M. Dumont poursuit en disant qu'à la faveur du troisième congrès, la grande famille française d'Amérique est heureuse de se réunir une fois de plus dans la vieille cité de Champlain. Et l'orateur termine en exprimant les souhaits les plus ardents de toute la nation canadienne-française à l'endroit de l'Université Laval, coeur battant de la pensée française en Amérique.

Au nom de l'Université, Mgr F. Vandry, recteur, après que Mgr F.-A. Savard eut procédé au dévoilement de la plaque, remercie vivement la direction du troisième congrès et le comité de la Survivance pour leur geste. Cet hommage nous touche d'autant plus, dit-il, qu'il est le fait de l'élite de la race française en Amérique.

Laval restera toujours le foyer central de la grande famille française et sera toujours heureux de recevoir tous ses fils dans ses murs.

Laval, aussi, continuera, avec plus d'ardeur encore que par le passé, à être un haut foyer de culture française et catholique, puisqu'aussi bien, chez nous, ces réalités sont indissociables.

Lutte pour le français hors de notre pays

Intéressants mémoires sur le Luxembourg, l'île Maurice et la Vallé d'Aoste.

De nos envoyés spéciaux

Québec, 20 — Le congrès de la Langue française s'intéresse aux pays de langue française d'outre-Amérique. A la séance d'étude présidée par le recteur de l'Univerrité d'Ottawa, le Père Ernest Laframboise, O.M.I., des rapporteurs ont traité du Luxembourg, de l'Ile Maurice et de la vallée d'Aoste.

Au Luxembourg

M. Alphonse Arendt fait observer que le Luxembourgeois, bien qu'ayant subi l'influence française dans son vocabulaire et même dans sa syntaxe, est néanmoins d'origine germanique. Le dialecte franco-mosellan possède sa littérature propre et est la langue de la conversation. S'agit-il de discours aux foules, l'allemand prime, tandis que le français est employé de préférence par le monde intellectuel.

Le film français, à moins d'être populaire, ne tient l'affiche que quelques jours; mais le film allemand y demeure des semaines entières. Aujourd'hui, les poètes et les romanciers d'expression française s'évertuent à faire savoir au monde que le Luxembourg, comme la Belgique, la Suisse et le Canada est partiellement de langue française.

Dans l'île Maurice

M. G.-E. Marquis, de Québec, montre que l'île Maurice, dont l'histoire s'apparente à la nôtre, a ses littérateurs, ses poètes, ses journalistes, qui font preuve de beaucoup d'énergie pour conserver intacte la langue française. Le groupe français, dit-il, a maintenu sa langue dans toute sa pureté et il l'apogée chez ses descendants au moyen d'écoles spéciales. L'anglais n'a pas encore déteint sur ce groupe.

A son tour, M. Pierre de Sornay traite de la langue française à l'île Maurice. Il rappelle qu'aux termes de la capitulation, en 1810, les habitants conservèrent leurs coutumes, leur langue et leur religion. Mais en 1833, puis en 1847, les termes de la capitulation furent violés. Le gouvernement anglais décréta l'usage de l'anglais dans tel ou tel cas.

M. de Sornay cite plusieurs personnages pour montrer la loyauté des Mauritiens de langue française à la Couronne anglaise. Un journaliste anglais écrit en 1901: "L'île Maurice est entièrement française. Ce serait un bienfait pour l'Empire si toutes les communautés qui en font partie étaient aussi loyales que celle-ci."

Là, comme en d'autres pays de langue française, la langue n'est plus parlée avec la correction qui convient. Elle s'altère d'anglicismes et de créolismes, mais la validité des termes de la capitulation demeure toujours.

Dans la vallée d'Aoste

La vallée d'Aoste est située dans les Alpes et ressemble à la Suisse et à la Savoie. Le R. P. Brice Tutel rappelle que, depuis ses origines, la vallée d'Aoste a maintenu son étonnante originalité, ses traditions, ses coutumes, ses deux langues et son patois et ce en dépit des nombreux peuples qui ont tenté d'y implanter leur domination.

Les princes savoyards ont laissé à la vallée, jusque dans les temps modernes, un régime de liberté dans le cadre du duché de Savoie. Le français y fut langue traditionnelle jusqu'à l'avènement du fascisme. Sous la dictature fasciste, les Valdotains eurent à subir brimades sur brimades, virent les vieux noms français changés en noms italiens.

La guerre mit fin à ce ravage du français dans la vallée. La paix revenue, la résistance s'organisa dans la vallée en vue de la conservation des langues traditionnelles et des coutumes. La république italienne dut céder aux revendications et accorder à la vallée son autonomie.

Saluts de la France . . .

SUITE DE LA PAGE 23

Européens de même langue d'un grand réconfort.

C'est pourquoi le "Bloc de la Liberté" souhaite une réussite éclatante au congrès et qu'il sorte de ses travaux des résultats importants et durables, notamment en ce qui concerne l'assimilation des immigrants et les droits des minorités.

Vive Québec, vivent les Canadiens et les Franco-Américains! Vive la langue française!

"Bloc de la Liberté" de Belgique.

Pour le président,
M. Van Bambeke, délégué.

Abondante énergie

—La Finlande n'a pas de mines de charbon ni de dépôts de pétrole, mais elle possède des cours d'eau qui peuvent fournir une immense énergie hydro-électrique.

Les communications interrompues entre plusieurs villes

Un représentant de la compagnie de téléphone Bell a dit qu'une équipe d'ouvriers accomplissant des travaux d'excavation près de Berthierville, avait coupé accidentellement l'un des câbles principaux de cette compagnie, interrompant les communications entre Montréal et plusieurs villes du nord-est de la province.

Le porte-parole de la compagnie a dit que l'accident s'était produit à 8h.30, ce matin et que des ouvriers avaient immédiatement été envoyés pour réparer les dégâts. On croyait que les communications pourraient être rétablies entre midi et 1 h., cet après-midi.

Le câble brisé desservait les villes de Québec, Trois-Rivières, Shawinigan, Chicoutimi et Rimouski.

La production de tabac à cigarette a beaucoup augmenté en notre pays

Jasper, Alta., 20. — Le contenu, cultivé en sol canadien, des cigarettes manufacturées au Canada, a augmenté de deux à 98 pour cent durant les 25 dernières années. C'est ce que déclarait M. B. S. L. Fitzpatrick, directeur et gérant de la publicité de l'Imperial Tobacco Company dans son discours prononcé lors du congrès annuel de l'Association des Canadian Fire Marshals, tenue ici aujourd'hui.

M. Fitzpatrick parlait du rôle que joue l'industrie du tabac dans la prévention des incendies et il révéla comment sa compagnie cherche à conserver, non seulement les ressources actuelles du pays par l'éducation sur la prévention des incendies mais aussi quel rôle important elle joue dans le développement de nouvelles ressources.

Accident mortel dans une scierie

Québec, 20. (PCf)—Lucien Bourbeau, 33 ans, employé à la scierie Albert Lafrance à Notre-Dame des Laurentides, a été mortellement blessé à son travail. Il a été atteint à l'estomac par un madrier qui lui a fracturé l'épine dorsale et la clavicule.

M. Hingley, président de la Ligue A.T.B.

Régina, 20. (PCf) — M. E. A. Hingley, président de la ligue antituberculeuse de la Saskatchewan, a été élu, hier, président de l'association canadienne de la tuberculose au congrès annuel de cette organisation, à Régina. Il succède au Dr G. C. Brink, de Toronto.

Le président élu est le Dr J.-A. Vidal, de Montréal, président du comité consultatif sur la tuberculose auprès du gouvernement provincial du Québec. Le gouverneur général, S. Exc. M. Vincent Massey, a été fait président honoraire, et M. E. A. Stevens, d'Ottawa, a été réélu trésorier honoraire.

Les vice-présidents provinciaux élus comprennent: le Dr S. J. Hawkins, de l'Ontario, et le Dr H. E. Burke, du Québec.

Parmi les nouveaux membres du comité exécutif on remarque: le Dr Alphonse L'Espérance de Québec, le Dr Armand Frappier, de Montréal, et le Dr Fernand Hébert, de Cartierville.

Délégués reçus le 26 à Saint-Jérôme

Lachute, 20. (DNC) — Après avoir visité Québec, Trois-Rivières, Montréal et St-Hyacinthe, les délégués du congrès de la Langue française seront reçus par le Comité diocésain de St-Jérôme. Le 26, le comité se rendra rencontrer les délégués à Montréal; après un arrêt à l'évêché de St-Jérôme, il y aura réception à La Sapinière de Val-David.

A leur retour du nord, les délégués seront reçus au Séminaire de Ste-Thérèse, dont le supérieur, M. l'abbé Laurent Presseault, est le président du comité diocésain. La délégation retournera à Québec le soir même, et le 3e congrès de la Langue française sera terminé.

Le diocèse de St-Jérôme est officiellement représenté aux manifestations de Québec par M. l'abbé Laurent Presseault, M. J.-A. Lessard et M. R. Roy, tous membres du Comité diocésain.

Anniversaire du Conservatoire français des arts et métiers

Paris, 20. (AFP) — Une cérémonie solennelle a marqué, hier, le 150e anniversaire de la création du Conservatoire national des arts et métiers. M. Vincent Auriol présidait cette cérémonie, entouré notamment de MM. André Marie, ministre de l'Education nationale, Jean Masson, secrétaire d'Etat à l'enseignement technique, à la jeunesse et aux sports, Baylot, préfet de police, Donzelot, directeur de l'enseignement supérieur, Sarraile, recteur de l'université, Louis Broglie, secrétaire perpétuel de l'Académie des sciences.

Problèmes de vocabulaires

Exposé des rapporteurs Beaudry, Rousseau et Dulong, au congrès.

De nos envoyés spéciaux

Québec, 20. — Toute une séance d'étude du congrès de la langue française a été consacrée, ce matin, à la question des vocabulaires: vocabulaire acadien, vocabulaire des métiers, vocabulaire botanique, enfin atlas linguistique.

Cette séance était sous la présidence de M. Victor Barbeau, de l'Académie canadienne-française. M. Paul-Henri Lamarre agissait comme secrétaire.

Terrain de choix pour les linguistes

Le R.P. René Beaudry, C.S.C., énonce que les Acadiens ont dû vivre repliés sur eux-mêmes et que leurs malheurs expliquent les divergences du parler acadien avec le parler du Québec. Ces particularités persistent encore, surtout chez les gens âgés, et font de l'Acadie un terrain de choix pour les linguistes.

Le Père Beaudry rappelle les travaux déjà publiés sur le sujet, puis il ajoute que le parler acadien a subi, dans certaines régions du moins, des influences non seulement de l'anglais, mais aussi de l'espagnol, de l'indien et du créole. Le rapporteur annonce que l'Evangéline doit reprendre bientôt la publication du Glossaire acadien de Pascal Poirier. Le Père Beaudry est professeur de français et d'histoire du Canada et archiviste à l'Université S.-Joseph.

Noms populaires des plantes

M. Jacques Rousseau, directeur du Jardin botanique de Montréal, expose aux congressistes que l'onomastique botanique canadienne est pauvre. Une petite partie seulement de nos plantes à fleurs (arbres compris) ont des noms. Sur les 2,000 espèces phanérogames de la province de Québec, moins de 400 ont des noms populaires.

Atlas linguistique

M. Gaston Dulong propose des enquêtes partout avec le même questionnaire pour établir un atlas linguistique du Canada français. De cette façon, dit-il, on aura des documents linguistiques sûrs, localisés, écrits phonétiquement, donc comparables les uns aux autres, à partir desquels on pourra dresser des cartes linguistiques qui, réunies, pourront former un atlas.

M. Dulong déclare que la Société du Parler français a déjà commencé l'élaboration du questionnaire qui servira à préparer cet atlas et il énumère avec force exemples à l'appui un certain nombre de points qui doivent figurer dans le questionnaire et qu'illustrera le futur atlas linguistique: morphologie, syntaxe, phonétique, vocabulaire, anglicismes.

Le franco-canadien parlé, conclut M. Dulong, est complexe dans la réalité; il varie d'une région à l'autre tant au point de vue de la phonétique, de la syntaxe et du vocabulaire. C'est le travail des linguistes, des auteurs du futur atlas de nous le montrer tel qu'il est.

YEUX EXAMINES — VERRES AJUSTES
BRUNO QUESNEL
OPTOMETRISTE ENREGISTRE
Pratiquant chez
PEOPLES
CREDIT JEWELLERS LIMITED
1015, RUE SAINTE-CATHERINE OUEST
Salon d'optique fermé le mercredi, 12.30
Pour appointement, téléphonez MA. 7071

DE L'EAU CHAUDE
24 HEURES PAR JOUR

• Avec le chauffe-eau Inglis Glasteel
• Complètement automatique
• Réservoir double en verre
• Contrôle thermostatique
• Construction termatron.
• Modèle à gaz ou électricité
GLASTEEL
PRIX A PARTIR DE
$139.50
VOYEZ-NOUS DES AUJOURD'HUI POUR UNE DEMONSTRATION
NELCO SUPPLY LTD
5510 Upper Lachine Road WA. 5617

"Captain Morgan est en ville!"

Voici un vieux breuvage favori avec une nouvelle saveur particulièrement appréciée: un Old Fashioned préparé avec le rhum Captain Morgan si moëlleux!
Le nouveau Recueil de Recettes Captain Morgan vous donne aussi maintes autres recettes d'excellents breuvages et de mets délicieux. Obtenez-le gratuitement en écrivant à Captain Morgan Rum Distillers Limited, Dépt. P, Case postale 308, Montréal, P.Q.
103F-52
GOLD LABEL RUM Black Label
Captain Morgan
Préparé au Canada avec un mélange de rhums de choix.

"Service" de
STELCO
Galvanisation au trempé
Articles de toutes dimensions
Bouilloire - 2½' x 4' x 25'
Travail de première qualité
Prompt service
Soumissions sur demande
Téléphonez: Wilbank 4141, Local 360

CITE DE ST-LAMBERT
AVIS PUBLIC

AVIS PUBLIC est par ces présentes donné que le rôle spécial de perception selon le Règlement No 304, rue Walnut entre les rues Green et Lespérance, trottoir et pavage a été complété et déposé au bureau de la Corporation. Le rôle restera ouvert à l'examen des intéressés ou de leurs représentants et sera soumis au conseil pour son homologation le 7 juillet 1952, à 8 heures 30 du soir.

C. F. POTTER,
secrétaire-trésorier.

VILLE MONT-ROYAL
AVIS PUBLIC

AVIS est par les présentes donné que le conseil de Ville Mont-Royal à une assemblée générale tenue le 16 juin 1952, a donné première lecture au règlement no 331, étant un règlement pour amender les règlements de construction de la ville qui concerne: l'étendue de front d'un duplex semi-détaché au coin du chemin Canora et de l'avenue Melbourne et un duplex semi-détaché au coin du chemin Canora et de l'avenue Highfield et concerne également l'étendue de front de duplex semi-détachés sur le chemin Canora.

Toute personne qui désire protester contre l'amendement plus haut mentionné peut le faire en écrivant au soussigné durant les douze jours suivant cette date.

Ce 17ième jour de juin 1952.

G. ATKINSON,
ass.-secrétaire-trésorier.

Province de Québec, district de Montréal. No 203,557. Cour de Magistrat. O. St-Jean Ltée, demandeur, vs William Cante, défendeur. Le 7 juillet 1952, à 10 heures de l'avant-midi au domicile du défendeur au No 5001, rue St-Donat arrière en la cité de Montréal seront vendus par autorité de Justice, les biens et effets du défendeur saisis en cette cause, consistant en: un radio Rogers Majestic. Conditions: argent comptant. P. E. Linteau H.C.S., Montréal, 16 juin 1952.

LA COMMISSION DES ECOLES PROTESTANTES DE LA CITE DE MONTREAL
SOUMISSIONS

Vente de l'école Alexandra, 1250 rue Sanguinet, Montréal, P.Q.

LA COMMISSION DES ECOLES PROTESTANTES DE LA CITE DE MONTREAL offre en vente, par l'entremise de courtiers en immeubles autorisés, l'immeuble de l'école Alexandra, 1250 rue Sanguinet, Montréal, P.Q.

La propriété est située sur le côté ouest de la rue Sanguinet, immédiatement au sud de la rue Sainte-Catherine et le lot est connu comme partie de la subdivision Nos 7 à 12 inclusivement du lot officiel No 380 du quartier Saint-Louis, Montréal. Le terrain mesure 147 pieds 11 pouces de largeur en bordure de la rue Sanguinet et 146 pieds de largeur en arrière et environ 91 pieds 6 pouces de profondeur, soit une superficie de 13,452 pieds carrés. Sur ce lot est érigée une école à quatre étages, de construction à l'épreuve au feu, à armature d'acier, fondations et étage inférieur en pierre solide, les trois étages supérieurs étant en brique solide. Il y a des plaques de béton armé entre les planchers et au toit. La propriété est en forme de U couvrant toute la largeur du terrain en bordure de la rue, avec puits de lumière au-dessus de la salle des chaudières pour les trois étages supérieurs. On peut obtenir de plus amples détails au sujet de cette propriété en s'adressant au bureau de la Commission des Ecoles Protestantes du Grand Montréal, 3460 rue McTavish, Montréal. Prise de possession — après le 1er juillet 1952.

On recevra jusqu'à 10 heures du matin le 2 juillet 1952, à 3460 rue McTavish, Montréal, des SOUMISSIONS AU COMPTANT CACHETEES, adressées au soussigné et portant: "Soumission pour la vente de l'école Alexandra". Les soumissions doivent être accompagnées d'un chèque visé au montant de 5% de la soumission.

On ne s'engage à accepter ni la plus haute ni aucune des soumissions.

Le secrétaire-trésorier,
T. SOMMERVILLE.

AU PIQUE-NIQUE SERVEZ DU
Coke
COCA-COLA ET COKE SONT DES MARQUES DEPOSEES

la voir C'EST VOULOIR l'avoir!
SON MOTEUR EST LE PLUS PUISSANT DANS SA CATÉGORIE!

LA Meteor.
VOYEZ UN VENDEUR METEOR

CUMMING PERRAULT, LIMITED — 1640 ouest, rue Ste-Catherine
LANTHIER & LALONDE AUTOMOBILE ENR. — 4391, ave Papineau
PATENAUDE AUTOMOBILE LIMITEE — 10830, boul. Lajeunesse
BEDARD & HAMEL LIMITEE — 306 est, rue St-Zotique
HAMELIN et FRERE LIMITEE — 3491 est, rue Notre-Dame
LALONDE AUTOMOBILE LIMITEE — 3897-99, ave Bannantyne, Verdun
HART MOTORS, LIMITED — 6458, chemin Côte-de-Liesse, Dorval
P. POULIOT'S GARAGE REGD. — 7146, chemin Côte-des-Neiges
TOWN & COUNTRY MOTORS, LIMITED — 4269 ouest, rue Ste-Catherine

Homme tué lorsque son auto heurte un camion

C'est dans cette voiture à demi démolie à la suite d'une collision avec un camion que M. Dominique Rémillard, de S.-Valentin, a trouvé la mort, hier soir, à un mille de S.-Paul-de-l'Ile-aux-Noix. L'auto a heurté le côté du camion et toute la partie supérieure a été écrasée sous la boîte du lourd véhicule.

Saint-Paul de l'Ile-aux-Noix, 20. — Un marchand du village de S.-Valentin a perdu la vie de façon tragique, hier soir, lorsque son automobile, dans laquelle il se trouvait en compagnie de ses deux enfants, Lise et Gaston, a heurté un camion à un mille environ de S.-Paul-de-l'Ile-aux-Noix.

Le chauffeur de l'automobile, M. Dominique-Armand Rémillard, 41 ans, a succombé à ses nombreuses blessures dans l'ambulance qui le transportait du lieu de l'accident à l'hôpital de S.-Jean-d'Iberville. Sa fillette Lise, âgée de 12 ans, a dû être hospitalisée pour contusions à la figure et à la tête, tandis que son fils Gaston, âgé de 3 ans, n'a subi aucun mal dans cet accident.

Le chauffeur du camion, Hervé Forget, n'a pas non plus été blessé.

Selon la police provinciale, M. Rémillard se dirigeait, au moment de l'accident, vers S.-Valentin, venant de S.-Jean-d'Iberville. A un mille environ de S.-Paul, un camion qu'il suivait sur la route a soudainement obliqué vers la gauche de la chaussée, et l'automobile de M. Rémillard est allée donner violemment contre le côté gauche du lourd véhicule.

La voiture de la victime a été projetée dans un champ voisin, plusieurs poteaux de clôture étant brisés.

Le Dr Alphonse Lapierre, coroner du district, a immédiatement ouvert une enquête sur les circonstances entourant cette tragédie, puis il l'a ajournée sine die.

Le détective Arthur Normandeau, de la sûreté provinciale, fait enquête.

Jeune homme broyé à mort par un tracteur

Saint-Martin, 20. — Un jeune homme de 19 ans, Robert Sauriol, de S.-Martin, comté de Laval, a été écrasé à mort lorsque, apparemment à la suite d'une fausse manoeuvre, il est tombé sous le tracteur sur lequel il se trouvait.

Au moment de l'accident, qui s'est produit hier matin le jeune homme effectuait des travaux des champs sur la ferme de son père.

Le détective Gaston Archambault, de la sûreté provinciale, fait enquête.

Criminellement responsables

Les époux Noël accusés d'avoir pratiqué une opération illégale.

L'enquête préliminaire de Camille Noël et de sa femme, âgés respectivement de 40 et 44 ans, tous deux accusés d'homicide involontaire à la suite de la mort de Margaret Mary Willett, 28 ans, le 21 avril dernier, en l'hôpital Général, division centre, a été fixée, ce matin, par le juge Guy Guibault au 26 du courant.

Cette dernière, selon les détectives de l'escouade des homicides, serait morte d'une opération illégale. Me Léonard Trépanier, avocat de la défense, n'a pas, pour le moment, demandé un cautionnement.

Les époux Camille Noël, qui avaient été accusés, en correctionnelle, d'avoir pratiqué une opération illégale sur Mary Willet, 27 ans, ont été tenus criminellement responsables de la mort de cette dernière, hier après-midi, par un jury du coroner présidé par le Dr A.-B. Clément.

A l'enquête du coroner, le Dr Jean-Marie Roussel, médecin légiste de la province, a révélé que la mort avait été provoquée par une péritonite avec infection généralisée causée par un avortement. Il n'a pu cependant affirmer, se basant sur les examens préliminaires, si cet avortement avait été naturel ou provoqué.

Deux autres témoins, à l'enquête, ont révélé quelques circonstances qui auraient précédé la mort de la victime et selon leurs dépositions, Camille Noël et sa femme auraient vu la victime alors qu'elle était enceinte de 2 mois et demi. En présence d'un témoin, Mlle Rita Côté, 27 ans, 3411, rue Hutchison, la femme Noël aurait administré des soins à la victime.

Le jury n'a délibéré que cinq minutes avant de rendre son verdict.

Quelques instants avant l'enquête, les époux Noël subissaient leur enquête préliminaire sur une accusation d'avoir pratiqué une opération illégale. Le juge Willie Proulx, après avoir entendu la preuve de la couronne, représentée par Me Jean-Paul Cardinal, a cité les accusés à leur examen volontaire, fixé au 24 du courant.

M. J.-B. McCabe, décédé

M. John-B. McCabe, pensionné de la Commission hydro-électrique de Québec, où il avait été comptable en chef, et fondateur et ancien marguillier en chef de la paroisse St-Raphaël, est décédé chez lui, 850 avenue Pratt, Outremont. M. McCabe qui était âgé de 72 ans, était malade depuis déjà quelques mois.

Né à Montréal, le 23 juin 1879, M. McCabe avait 51 ans de service à son crédit auprès de la Commission quand il prit sa retraite en novembre 1945. Ancien élève de l'Académie Commerciale Catholique, qui s'élevait alors à l'endroit où sont aujourd'hui les quartiers généraux de la Commission des Ecoles Catholiques de Montréal, il commença sa carrière en 1894, comme commis à la correspondance auprès de l'ancienne Royal Electric Company.

Quand la Royal Electric Company et la Montreal Gas Company se fusionnèrent en 1901 pour devenir la Montreal Light, Heat & Power Company, M. McCabe fut nommé commis en chef du Service de la comptabilité. Quand la Compagnie s'installa dans son nouvel édifice de la rue Craig, quelques années après le commencement du siècle, M. McCabe était devenu comptable en chef.

Lui survivent: sa veuve, née Helena Hart; un fils, Brian; deux petits-enfants; un frère, Charles McCabe et une soeur, Mlle Lillian McCabe, tous de Montréal.

Les funérailles auront lieu demain en l'église St. Raphael.

Un dernier hommage à Mme Jacques Cartwright

Mme J. Cartwright

Les funérailles de Mme Jacques Cartwright, née Beaudoin (Noëlla), décédée à l'âge de 23 ans, ont eu lieu ces jours derniers, en l'église Saint-Irénée. Précédé d'un landau de fleurs, le convoi funèbre se rendit à l'église où M. le curé A. Ethier fit la levée du corps; le service fut chanté par M. l'abbé H. Saez, assisté de MM. les abbés M. Pelletier et M. De Almerida.

La défunte laisse, outre son époux, son père et sa mère, M. et Mme Noël Beaudoin; ses frères et ses belles-soeurs, MM. et Mmes Royal, René et Octave Beaudoin et M. Roger Beaudoin; ses beaux-parents, M. et Mme J.-Victor Cartwright; ses oncles et ses tantes, MM. et Mmes Hubert Cartwright, Roland Glaude, Roméo Arcand, Donat Sauvé et R. Arcand, MM. Armand Beaudoin, R. Arcand et Joseph Cartwright; ses beaux-frères et ses belles-soeurs, MM. et Mmes Léo, André et Hubert Cartwright et Mlle Alice Cartwright; son neveu, Claude Cartwright, et son cousin, Gérard Cartwright. On remarquait dans le cortège: MM. O. Beauchamp, V. Lauzon, A. et P. Boisier, A. Fortin, A. Lauzon et autres.

POUR UNE BELLE FIN DE SEMAINE
APPELEZ
BElair 17-01
ET LOUEZ
UN CONVERTIBLE
UN SEDAN • UNE CAMIONNETTE
de
Stanley DRIVE YOURSELF
RUE METCALFE
COIN SHERBROOKE

CITADELLE
LES MEILLEURS PRODUITS DE L'ÉRABLE 100% PURS
aussi sucre du pays, beurre d'érable et sucre granulé d'érable.
N'acceptez pas de contrefaçons. Si votre épicier n'a pas nos produits en magasin, adressez-vous directement à:
LES PRODUCTEURS DE SUCRE D'ÉRABLE DU QUÉBEC
Edifice Desjardins
59 ave Bégin, Lévis, P.Q.

Plus et mieux... PEPSI offre les deux!
PEPSI-COLA
GROSSE BOUTEILLE
7¢
5210 F

LES PHARMACIES A.P.D.M.
"OÙ UN SERVICE PERSONNEL VOUS ATTEND"
L'ASSOCIATION DES PHARMACIENS DETAILLANTS DE MONTREAL, INC.
NOS MEILLEURS VOEUX
A TOUS NOS COMPATRIOTES
A L'OCCASION DE
NOTRE FÊTE NATIONALE, LA
SAINT-JEAN-BAPTISTE
Surveillez cet emblème dans la vitrine de votre pharmacien — il l'identifiera comme Membre de l'Association des Pharmaciens Détaillants de Montréal, Inc.
NOUS AVONS UNE PHARMACIE DANS votre LOCALITÉ!

OFFRES SPÉCIALES À PRIX RÉDUITS
POUR UN TEMPS LIMITÉ

KLEENEX	Rég. 2 pour .43	Spécial	2 pour	.39
PABLUM	pour bébés	Spécial	.23	.43
ODORONO	Déodorisant vaporisateur Rég. 1.25	Spécial		.98
ODORONO	Déodorisant crème Rég. 1.00	Spécial		.69
SHAMPOOING WOODBURY	Rég. 1.20	Spécial		.59
LISTERINE	Antiseptique format de famille	Spécial		.98
SHAMPOOING DRENE	Spécial	.39	.65	.99
SHAMPOOING PRELL	Spécial	.35	65	.99
STOPETTE	Déodorisant, liquide et poudre Valeur 2.50	Spécial les	2 pour	2.00
FORHAN	Pâte à dents, grand modèle	Spécial		.59
FILMS	No 127 Maintenant .42	No. 620 .47	No. 616	.58

Nouveau! BAND-AID Plastic Strips
BAND-AID
MARQUE DEPOSEE
Ruban plastique
• élastique • adhère parfaitement • couleur chair • imperméable • ne se salit pas • ne s'effiloche pas
Johnson & Johnson LIMITED MONTREAL 40¢

VOUS POUVEZ DORMIR CE SOIR
ET CONTROLER VOS NERFS TOUTE LA JOURNEE DEMAIN!
INSOMNIE, IRRITABILITE, TENSION NERVEUSE, EXCITATION
Résultats immédiats! SEDICIN agit VITE! Pas un tonique pour les nerfs, ni vitamine ou aliment! Plus de 50% des patients examinés par les médecins ne manifestent pas de troubles organiques pouvant expliquer leurs malaises. Il ne faut pas en conclure que leurs souffrances sont imaginaires. Cela signifie plutôt que ces symptômes résultent d'une tension nerveuse et qu'il s'agit de gens émotifs. Si vous souffrez ainsi, SEDICIN peut vous aider. PAS DE NARCOTIQUES, BROMURE OU BARBITURATES. SEDICIN est ce nouveau comprimé inoffensif dont vous avez sans doute entendu parler. SEDICIN est vendu par les pharmaciens licenciés seulement. Aucune prescription nécessaire. Satisfaction ou argent remboursé.
SEDICIN® Calmant pour nervosité 2 formats $1.00 $1.95

Voici une offre exceptionnellement avantageuse de Richard Hudnut
Le shampooing-crème aux oeufs et le rinçage-crème . . .
les deux pour seulement $1.25
Special! BOTH FOR $1.25
Meilleure occasion ne vous a jamais été offerte! Pour le prix du shampooing seul . . . vous obtenez un flacon format courant à 1.25 de shampooing-crème aux oeufs Richard Hudnut (les oeufs* agissent comme par magie dans cette crème liquide onctueuse qui rend vos cheveux plus souples, les prépare mieux pour la permanente à domicile) . . . plus . . . un flacon format spécial de rinçage-crème qui tonifie et ranime les cheveux!
*(en poudre, 1%)

SOULAGEMENT RAPIDE pour Maux de Tête et Indigestion
BROMO-SELTZER
29¢ 55¢ 98¢

100 COMPRIMES
Bicholate LILAS
LAXATIF EFFICACE
Constipation habituelle, torpeur du foie, et autres affections intestinales
CASGRAIN & CHARBONNEAU MONTREAL LIMITEE
Nous recommandons BICHOLATE LILAS comme étant un laxatif efficace
Formats de 25-50-100 COMPRIMES

Offre spéciale!
DE JOLIES BOUCLES NATURELLES POUR LES FILLETTES... GRÂCE À Richard Hudnut
PERMANENTE À DOMICILE POUR ENFANTS et shampooing-crème aux oeufs
Un ensemble parfait pour les cheveux fins des enfants: le nécessaire de permanente à domicile Richard Hudnut, modèle courant à $1.95, comprenant la lotion à friser améliorée et le neutralisant liquide . . . plus . . . un flacon spécial de shampooing-crème aux oeufs Richard Hudnut, le shampooing contenant des oeufs en poudre!
L'ensemble $1.95 seulement

DENTIFRICES COLGATE
POUDRE À DENTS 33¢ & 59¢
PÂTE À DENTS 33¢ 59¢ 89¢
BROSSE À DENTS 25¢ & 35¢

"MUST" SKEE-DOO
Protège durant 6 heures
contre MARINGOUINS MOUCHES NOIRES
CRÈME ou LIQUIDE 59¢
Argent remis si non satisfait

GARDEZ TOUJOURS CES PRODUITS FAMILIAUX SOUS LA MAIN
PÂTE DENTIFRICE IPANA "Pour un sourire radieux" 33¢ 59¢ 89¢
TONIQUE pour CHEVEUX VITALIS "Pour une chevelure plus belle, plus saine" 39¢ 69¢ $1.29
DÉSODORISANT CRÉMEUX Nouveau MUM "Protection magique M-3" 53¢ 75¢

Shadow Wave PERMANENTE À DOMICILE
avec "bigoudis français" n'exige
NI NEUTRALISANT
NI RINÇAGE... NI MISE EN PLI!
Ondule et neutralise en une seule application
1. Placez les cheveux sur les nouveau "bigoudis français"
2. Imprégnez de Shadow Wave... et laissez sécher
3. Brossez bien jusqu'à ce que les cheveux soient bien bouclés
SHADOW WAVE Nécessaire de rechange $1.50 Nécessaire complet (y compris les "bigoudis français") $2.85

NOUVEAU! un pansement gommé en plastique élastique qui ARRÊTE LES MICROBES
CURAD MARQUE DÉPOSÉE UN PRODUIT CURITY 40¢

"Pour le confort de bébé"
POUDRE DE BEBE Johnsons
Johnson's BABY POWDER
Petite boîte 33¢
Grosse boîte 61¢

La Nouvelle PRO "59"
UNE BROSSE A DENTS TOUTE DIFFERENTE
PLUS DE 2000 SOIES NETTES ET MIEUX POLIES
59¢

Tout Montréal s'associe à l'hommage du Canada français au Sacré-Coeur

Des milliers de pèlerins envahissent les terrains du sanctuaire. — Québec et la métropole unis par la voie de la radio.

Allocution de Mgr Léger

L'archevêque de Montréal invite ses auditeurs à faire de cette soirée de prières, un acte d'amour et de réparation.

par Vincent Prince

La ville de Montréal s'est associée, hier soir, à toute la population du Québec et même du Canada français, pour rendre un hommage collectif au Sacré-Coeur. Répondant à l'appel de S. Exc. Mgr Paul-Emile Léger, des milliers et des milliers de fidèles avaient, en effet, envahi les terrains de l'Oratoire S.-Joseph par une veillée de prières et de solennelle réparation.

Grâce à la radio, la manifestation de Québec et celle de Montréal, ne constituaient en somme qu'un seul et même triomphe au Sacré-Coeur. La voix du R. P. Victor Lelièvre, O.M.I., l'animateur du grand ralliement au stade municipal de Québec a pu être entendue, à un moment donné par les pèlerins de Montréal.

Et Son Exc. Mgr Léger, qui parlait à Montréal, s'adressait également par la voie des ondes, à l'immense auditoire de Québec. C'est Son Exc. Mgr Maurice Roy qui a présenté de Québec, l'orateur sacré aux foules réunies au stade municipal et à l'Oratoire.

Consécration de tout un peuple au Sacré-Coeur

Et à la fin de cette veillée de prières, le président du Comité permanent de la Survivance française en Amérique et du 3e congrès de la langue française, M. l'abbé Adrien Verrette, a lu, à Québec, l'acte de consécration du Canada français tout entier au Sacré-Coeur.

C'était la première fois que ces deux manifestations de Québec et de Montréal étaient ainsi reliées étroitement l'une à l'autre, qu'un même orateur sacré s'adressait en même temps aux deux auditoires.

Comme l'a dit Mgr Roy dans sa présentation de Mgr Léger, les deux ralliements d'hier soir dans la métropole et dans la ville de Champlain constituaient "vraiment la manifestation de toute une province, de tout un peuple qui veut dire sa foi, son espérance dans les biens éternels, en face d'un monde qui ne cherche que le plaisir, que ce qui lui plaît".

Procession aux flambeaux

Dès 10 heures hier soir, une foule nombreuse remplissait à déborder la crypte de l'Oratoire. C'est de là que devait partir, quelques instants plus tard, l'immense procession aux flambeaux à travers les avenues du sanctuaire. Cette procession qui inaugurait la veillée d'armes était particulièrement émouvante et les groupes de pèlerins qui déferlaient sans cesse sur les terrains de l'Oratoire étaient ainsi plongées aussitôt dans une atmosphère profondément religieuse.

Parmi les groupes les plus considérables et dont l'arrivée sur les terrains a été particulièrement remarquée, signalons: les "Marcheurs du Pardon", au nombre de près de 3,000, et les grévistes de la maison Dupuis Frères qui remplissaient quelque dix-sept autobus.

Acte d'amour et de réparation

C'est dans le recueillement le plus complet que ces milliers de pèlerins venus de tous les coins de la ville ont écouté leur archevêque les inviter à faire de cette soirée un acte d'amour et de réparation. "Les nations et les gouvernements, a dit Son Excellence, se sont coalisés contre Dieu et son Christ. Le monde ne veut plus vivre le message du Christ tel qu'il a été annoncé... Notre civilisation disparaîtra si les peuples ne reviennent pas au divin crucifié et à son saint Evangile. Le seul remède qui sauvera notre génération, c'est l'amer repentir et l'amour généreux qui permettront que le Roi d'Amour, Jésus, soit profondément intronisé dans les coeurs et les foyers".

Le pasteur du diocèse a invité ses fidèles, en particulier, à réparer pour la science sans Dieu, pour l'intempérance sordide qui détruit les plus nobles facultés de l'homme, pour se sensualisme provocateur, pour cette littérature obscène qui nous inonde, pour l'ingratitude des humains, enfin qui oublient Dieu et ne songent qu'à l'offenser.

Messe de minuit et communion

Tout au long de cette soirée de prière et d'amende honorable, les cent cinquante confessionnaux distribués çà et là dans les parterres, ont été envahis par les pèlerins. Ceux-ci n'ont d'ailleurs cessé de chanter et de prier, sous la direction des RR.PP. Emile Deguire, C.S.C., supérieur de l'Oratoire, et Guillaume Dupuis, C.S.C.

Immédiatement après son allocution, Son Exc. Mgr Léger a célébré le Saint-Sacrifice de la messe en plein air. Des centaines de prêtres ont alors distribué la sainte communion en cette aurore de la fête du Sacré-Coeur. Et toute la foule s'est dispersée, heureuse d'avoir assisté, d'avoir participé à cet inoubliable ralliement.

Le sermon de Mgr Léger à l'Oratoire

Texte de l'allocution prononcée à la grande manifestation au S.-Coeur.

Voici le texte du sermon prononcé par Son Exc. Mgr Paul-Emile Léger, hier soir, à la grande manifestation qui s'est déroulée sur les terrains de l'Oratoire Saint-Joseph, à l'occasion de la fête du Sacré-Coeur. Ce sermon a été radiodiffusé à travers le pays.

Mes bien chers Frères,

Quel beau spectacle nous offrons au ciel, en ce moment! De là-haut, les distances sont comblées et c'est tout un peuple, uni dans la foi et dans la prière, que le Seigneur regarde avec complaisance.

Il y a un instant, vous avez entendu la voix de notre vénérable Frère, l'archevêque de Québec. Grâce à cette invention merveilleuse qu'est la radio, la capitale et la métropole sont unies pour faire monter jusqu'au trône du Christ-Roi la prière de l'adoration, le chant du repentir et le cri de la confiance.

Pourquoi sommes-nous ici, ce soir? Pourquoi cette manifestation trop bruyante au goût de certains et sans influence dans la vie sociale selon d'autres? Nous sommes ici pour répondre à un désir exprès de Notre-Seigneur et pour exécuter les demandes qu'Il a formulées à son Eglise.

Confidence de saint Jean à sainte Gertrude

On lit dans la vie de Sainte Gertrude que Saint Jean l'Evangéliste lui ayant apparu un jour, elle lui demanda comment il se faisait que lui, dont la tête s'était reposée sur le sein de Jésus, pendant la dernière Cène, n'eut rien écrit pour notre instruction sur les battements du Coeur de son divin Maître? Le Saint lui répondit par ces remarquables paroles: "J'étais chargé d'annoncer à l'Eglise naissante la doctrine du Verbe fait chair; mais quant à l'amour immense du Coeur sacré de l'Homme-Dieu, la Providence s'est réservé de le manifester dans les derniers temps, quand le monde commencera à tomber dans la décrépitude, afin de ranimer la flamme de sa charité qui sera alors refroidie".

Signes de décrépitude

Le monde ne donne-t-il pas des signes de décrépitude et le froid de la haine ne fait-il pas de notre monde un immense glacier?

Mais voici le message que Jésus a livré à son Eglise. Le 27 décembre 1674, le Sacré-Coeur de Jésus disait à sa confidente, Sainte Marguerite Marie:

"Voici mon coeur qui est embrasé d'un amour si vif pour les hommes et en particulier pour toi, qu'il ne peut plus contenir les flammes de sa charité et qu'il est obligé de les répandre par tes mains.

Il désire se manifester aux hommes, afin qu'ils s'enrichissent de ce précieux trésor que je te découvre, et qui renferme des grâces sanctifiantes capables de les arracher à la perdition".

Nous sommes ici, mes Frères, parce que nous avons entendu cette parole du divin Maître. Par son Eglise, il nous transmet, ce soir, le même message d'amour et le murmure de sa voix arrive jusqu'à nos coeurs. Quand donc comprendrons-nous ce que Dieu a fait pour nous et ce qu'il attend de nous?

"Dieu a aimé le monde"

L'histoire du christianisme est tout entière dans ce mot sublime: "Dieu a aimé le monde". Notre foi sera donc une réponse à ce message d'amour, selon la parole de l'apôtre Saint Jean. "Nous, nous croyons à l'amour de Dieu pour nous." Et si jamais Dieu devait nous dicter des ordres, son premier commandement ne pouvait être autre que celui-ci: "Tu aimeras": Diliges. Un petit mot résume tout le mystère de nos relations avec le Seigneur. "Tu aimeras", c'est-à-dire, tu me rendras amour pour amour. Tu me donneras ton coeur en échange de tout ce que le mien a fait pour toi.

La dévotion au Sacré-Coeur devient, comme nous le comprenons facilement, après ce qui a été dit, l'expression la plus authentique du christianisme.

Ce soir, la terre tout entière, d'un pôle à l'autre, retentit de ce cri d'espérance, de victoire et d'amour: "Coeur de Jésus que votre règne arrive"! Ce règne tant désiré dans la prière du Pater, c'est tout d'abord la montée de ce soleil radieux qui apparaît sur la poitrine de Jésus, son coeur tout en flammes!

Hommage public

Jésus a demandé que nous rendions des hommages privés et publics à Son Coeur. La France a élevé sur la butte, autrefois malfamée, de Montmartre, une basilique splendide pour honorer le Coeur de Jésus. Les touristes qui visitent l'Europe admirent la masse imposante de ce sanctuaire. Ceux qui connaissent un peu la vie religieuse de Paris savent bien que la Basilique du Sacré-Coeur est le palais où le Roi d'Amour reçoit, jour et nuit, l'hommage de la vénération, de l'amour et de l'adoration de milliers de fidèles.

Le Royaume de Jésus est intérieur. Il veut régner sur nos coeurs, mais il réclame aussi un hommage social. Le Sacré-Coeur avait exprimé à Marguerite Marie son désir de voir l'emblème de son coeur apparaître sur le drapeau national de la France. Ce voeu ne fut jamais exécuté et c'est à se demander si ce refus ne serait pas la cause des nombreux malheurs qui ont frappé ce pays?

Nous sommes ici, ce soir, pour réparer car la réparation est la seconde preuve d'amour que demande le Sauveur.

L'ingratitude, l'indifférence, l'oubli sont les grands péchés de l'homme envers son Dieu. Aujourd'hui plus que jamais, Saint François d'Assise pourrait répéter son cri de douleur: "L'Amour n'est pas aimé."

On croit à la sagesse des savants, à la sincérité des intrigants, à l'amitié du coeur humain, aux adulations des intéressés et on méprise le Coeur de Jésus qui nous a donné jusqu'à la dernière goutte de Son Sang pour nous prouver Sa grande charité.

Le message ignoré

Jésus désire être aimé parce qu'il sait que lui seul peut nous rendre heureux. Les nations et les gouvernements se sont coalisés contre Dieu et Son Christ. Le monde ne veut plus vivre le message du Christ tel qu'il a été annoncé. On accepte dans l'Evangile ce qui sauvegarde notre quiétude, mais on ne veut pas marcher résolument derrière le Christ en portant sa croix et en se renonçant. Aussi voyons-nous ce monde trembler et se fendre comme la montagne du Calvaire dans une convulsion d'agonie.

Le Vicaire de Jésus-Christ sur la terre, Notre Saint-Père le Pape, n'a pas craint de nous avertir du danger qui nous menaçait. Notre civilisation disparaîtra si les peuples ne reviennent pas au divin crucifié et à son saint Evangile. Le seul remède qui sauvera notre génération, c'est l'amer repentir et l'amour généreux qui permettront que le Roi d'Amour, Jésus, soit profondément intronisé dans les coeurs et les foyers.

Les vies sans Dieu

Il faut réparer pour la science sans Dieu, car des hommes ont juré d'éteindre la foi dans les âmes, ce qui est plus tragique que d'essayer d'éteindre des étoiles.

Il faut réparer pour ces vies sans Dieu, car des hommes et des femmes de toutes catégories et de tous âges marchent dans les sentiers du mal et proclament que la perversité est une libération. Satan règne en maître même chez nous. Une littérature obscène et diabolique s'étale partout. Le coeur de l'enfance est souillé et ceux qui ont le courage de lutter contre ces crimes sont considérés comme des trouble-fête, des rétrogrades et des obstacles à l'avancement de la civilisation.

Il faut réparer pour ce sensualisme provocateur qui cache sa turpitude sous des tissus transparents, mais qui ne peut enrayer l'incendie qu'il allume dans les coeurs.

Ordre social sans Dieu

Il faut réparer pour cette intempérance sordide qui détruit les plus nobles facultés de l'homme, cette intempérance qui ruine l'économie d'une nation et qui, sous des formes diverses, s'infiltre dans tous les milieux sociaux et compromet jusqu'aux destinées temporelles d'un peuple.

Voilà pourquoi, en esprit de solennelles réparations, nous, nous affirmons que nous ne reconnaissons pas un ordre social sans Dieu: la base de l'ordre social, c'est Vous, Jésus! Le principe de la vraie civilisation, ce n'est pas l'humanisme, mais c'est Vous Seigneur Jésus! La source du droit et de la vraie justice, c'est Vous, Jésus! Le Seul Libérateur, c'est Vous Jésus!

La charité

Notre présence devant votre autel, ce soir, O Jésus est une consolation pour votre Coeur. Mais nous voulons puiser, ici, une force qui nous aidera à être meilleurs demain. Vous nous aimez tous et Vous désirez que nous nous aimions les uns les autres. C'est la condition absolue, pour que nous soyons reconnus pour vôtres. Il y a beaucoup de baptisés mais il y a peu de chrétiens, car le vrai chrétien, celui qui est vraiment du Christ, il aime ses frères comme le Seigneur les a aimés.

Et aimer les autres, tous les autres, du même amour dont le Sacré-Coeur aime tous les hommes, ce n'est pas tellement facile. Ça n'a pas été facile pour Jésus qui était cependant Dieu; n'allons pas croire que ce sera facile pour nous.

Ecole d'immolation

Ceux qui ne veulent rien comprendre à la dévotion du Sacré-Coeur la regardent souvent comme une invention de l'âme sentimentale, une sorte de charmante quiétude en Dieu. La dévotion au Sacré-Coeur est, au contraire, une école d'immolation. Rien n'est plus fort dans le christianisme, car le point où elle amène l'amour de Dieu et l'amour de l'homme à se rencontrer, c'est la Croix.

Oh! mes chers Frères, quelle émotion j'ai éprouvée tout à l'heure en voyant tous ces hommes et ces jeunes gens monter la colline du Mont Royal en portant la Croix! Vous êtes notre espérance et notre consolation!

Mais je prie le Sacré Coeur de Jésus que tous ceux qui participent à cette fête retournent dans leur foyer en portant la Croix du Maître et que, dès demain, ils la portent dans leur milieu de travail.

La Croix de Jésus ne doit pas être un simple ornement d'église! Elle a été dressée en plein air, au sommet d'une montagne et près d'une grande ville. C'est sur la Croix que le Coeur de Jésus a été ouvert et elle est l'unique source de notre salut. Les ennemis de l'Eglise ne craignent pas d'afficher la faucille et le marteau partout. Pourquoi aurions-nous honte de fixer la croix et l'image du Coeur de Jésus sur les murs de nos cités et à l'intérieur de nos usines! Ces symboles de l'amour inspireraient à ceux qui ont le pouvoir et l'or de soulager les pauvres, de faire disparaître les taudis, de secourir les infortunés, d'abriter les indigents, de protéger les faibles, de recevoir et de nourrir les idiots, de visiter les malades et les prisonniers et de se pencher sur toute misère.

Des apôtres

L'heure est à l'héroïsme et le Pape nous demande de prêcher l'amour de Jésus partout! à la maison, à l'usine, dans la rue, dans le champ. Ecouterons-nous ce dernier appel à l'amour ou accepterons-nous de glisser dans le gouffre affreux de la barbarie?

La réponse de tous sera le salut de chacun. Mais sachons bien qu'aujourd'hui il n'est point de milieu entre servir l'Amour de Jésus-Christ ou le trahir. Le seul choix qui reste à faire, en face du Coeur Sacré de Jésus, c'est d'être son ministre ou son adversaire, apôtre ou apostat!

Seigneur Jésus, nous serons vos apôtres et nous travaillerons à l'établissement de votre règne!

Vierge-Marie, aidez-nous à prier et à travailler pour l'ADVENIAT REGNUM TUUM!

Amen.

Fêtes en hommage au Congrès à Ahuntsic

Douze paroisses, qui longent la rivière des Prairies, de Cartierville à Montréal-Nord, rendront hommage au troisième Congrès de la Langue française, demain, par deux manifestations, qui se tiendront l'une à 2 h. de l'après-midi, destinée à la jeunesse écolière de la région, et l'autre, le soir à 8h.15, pour toute la population.

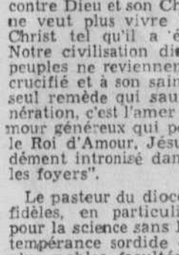

M. l'abbé Lemay

Ces ralliements patriotiques auront lieu au parc Ahuntsic, angle de la rue Kelly et du boulevard Lajeunesse.

Le programme de l'après-midi pour les enfants comportera "Le salut au drapeau", un événement sportif, du chant, de la musique et de la danse.

Celui de la soirée, à l'intention des adultes, se déroulera comme suit: Salut et serment de fidélité au drapeau par la foule, chants de folklore par un choeur masculin, danses et rondes dirigées par l'ordre de Bon Temps.

Le principal discours de la soirée sera prononcé par l'abbé Augustin Lemay, curé de la paroisse Ste-Madeleine-Sophie.

Au grand ralliement de l'Oratoire

Son Exc. Mgr PAUL-EMILE LEGER a présidé, hier soir, la grande manifestation au Sacré-Coeur qui s'est déroulée sur les terrains de l'Oratoire. Mgr l'archevêque a invité ses auditeurs à faire de cette manifestation un acte collectif d'amour et de réparation. Il s'adressait également par la radio à l'immense foule réunie au stade municipal de Québec. On voit ici Son Excellence au trône spécial érigé sur les parterres du sanctuaire, entouré de Mgr PAUL TOUCHETTE, C.S. (à gauche), et du R.P. EMILE DEGUIRE, C.S.C., supérieur de l'Oratoire.

50,000 fidèles ont participé à la fête du S.-C.

Le sermon de Mgr Léger, à l'Oratoire St-Joseph, a été entendu à Québec.

Québec, 20. (PCf) — Plus de 50,000 Québecois ont participé, hier soir, aux cérémonies en l'honneur du Sacré-Coeur, la plus grande célébration religieuse de l'année à Québec.

Les tavernes ont fermé leurs portes de bonne heure et les clubs de nuit ont contremandé leurs spectacles. Vers 11 h. du soir, des milliers de fidèles se sont dirigés vers le parc Victoria pour assister à une heure sainte suivie d'une messe de minuit célébrée par Son Exc. Mgr Maurice Roy, archevêque de Québec.

Le R. P. Victor Lelièvre, Oblat de 74 ans, le premier à invoquer la dévotion au Sacré-Coeur dans la ville de Québec il y a 42 ans, a dirigé les fidèles.

Trois heures de prières

Quelque 4,000 délégués au troisième congrès de la Langue française ont assisté aux offices et le président du congrès, l'abbé Adrien Verrette, de Manchester, (New-Hampshire), a lu un acte de consécration au Sacré-Coeur, au nom de tous les Canadiens de langue française.

Un sermon prononcé par Son Exc. Mgr Paul-Emile Léger, archevêque de Montréal, a été radiodiffusé sur le réseau français de Radio-Canada de l'Oratoire St-Joseph, à Montréal, et les fidèles réunis au stade Victoria ont pu l'entendre grâce à des hauts-parleurs.

Le Père Lelièvre a fait prier les fidèles durant trois heures précédant l'heure sainte et 100 prêtres étaient à la disposition des pénitents qui désiraient se confesser.

Crème glacée aux combattants

—Trois fois par semaine, on fera une distribution de crème glacée aux soldats de la première division de la marine au front en Corée au cours de cet été.

La fin de la "guerre" des rois du diamant

Johannesburg, 20. (AFP)—Un accord a été signé, ce matin, à Johannesburg, entre sir Ernest Oppenheimer, président de la "Diamond Corporation" et les représentants du Dr Williamson, ancien prospecteur canadien et actuel propriétaire d'importantes mines de diamants au Tanganyka.

Par cet accord qui met fin à la "guerre" des rois du diamant, le Dr Williamson, assure à nouveau à la "Diamond Corporation" l'exclusivité de la vente de ses diamants dans le monde.

Supérieur à la Pocatière

Ste-Anne-de-la-Pocatière, 20. — (PCf)—L'abbé Marius Paré, directeur spirituel du collège de Ste-Anne-de-la-Pocatière, vient d'être nommé supérieur de cette institution par S. Exc. Mgr Bruno Desrochers, évêque du diocèse.

Délégués de l'Ouest reçus par la société S.J.B. de Sherbrooke

Sherbrooke, 20. (DNC) — Une magnifique réception sera offerte aux délégués de l'Ouest canadien qui assistent au congrès de la langue française par la Société S.-Jean-Baptiste de Sherbrooke, le 25 juin.

La délégation, composé de 35 personnes, 20 femmes et 15 hommes, pilotés par M. Léon Bruyère, de S.-Boniface, Manitoba, participera à une réception civique, à l'hôtel de ville, à 5 h., puis visitera la ville, en voitures ouvertes, de 5 h. 30 à 6 h. 30.

La réception aura lieu à 6 h. 30, au Club Social. Les principaux invités d'honneur seront, outre les délégués de l'Ouest, E. Exc. Mgr Georges Cabana, leur ancien archevêque coadjuteur, S. H. le maire Emile Lévesque, M. Gérard Turcotte, président diocésain de la Société S.-Jean-Baptiste, Mgr Ira Bourassa, PD, aumônier diocésain de la société, Mgr Clovis Paille, PD, vicaire général du diocèse de S.-Boniface, le Dr Paul-Emile Laflèche, président de l'association canadienne-française du Manitoba, Mlle Fernande Blais, présidente du comité féminin de la Société S.-Jean-Baptiste de Sherbrooke, Mme J.-A. Ouellette, de Bromptonville, présidente provinciale de la Société S.-Jean-Baptiste, section féminine, le chevalier et Mme Louis-F. Codere, M. Ulderic Landry, président du conseil régional et Mme Landry, et les directeurs diocésains de la Société. Un souvenir sera distribué à tous les membres de la délégation de l'Ouest par la Société S.-Jean-Baptiste de Sherbrooke.

Nouveaux bateaux commandés pour le Pacifique Canadien

Londres, 20. (AFP)—Le directeur de la compagnie de navigation Canadian Pacific est arrivé, hier, en Angleterre venant de Montréal et a déclaré que l'objet de son voyage était de commander aux chantiers navals britanniques de nouveaux bateaux pour sa compagnie. Il s'agirait de plusieurs unités d'environ vingt mille tonnes et d'une vitesse de vingt ou vingt-et-un noeuds.

POÊLES ROBERT & ROBERT LIMITÉE POÊLES

Le plus grand magasin de poêles à Montréal

VOUS PRESENTE LE NOUVEAU COMBINE

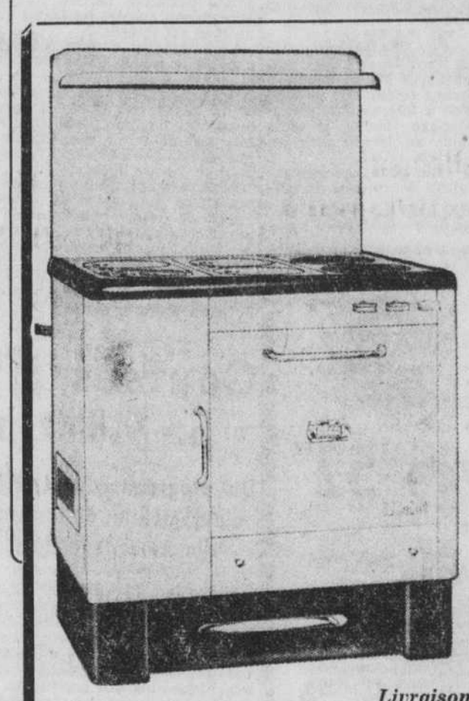

L'ISLET

MODELE 1952

- Fourneau en porcelaine
- Base piédestal à retrait
- 2 ronds ou 4 ronds à gaz
- Avec haut réchaud si désiré
- Peut se convertir au gaz Propane
- Brûleurs brevetés

Tel qu'illustré . 224.00

Livraison sans frais supplémentaire dans un rayon de 50 milles

ASSORTIMENT COMPLET

de poêles à bois et charbon—de poêles à gaz et électricité, de combinés gaz et charbon — de fournaises à l'huile. Réfrigérateurs et lessiveuses.

ROBERT & ROBERT LIMITÉE

1145, MONT-ROYAL EST — FALKIRK 6817

Aubussons chinois

D'une Chine ravagée par la guerre nous arrive une expédition de rares Aubussons Chinois — pour la première fois depuis des années. Perfection est particulièrement heureuse d'avoir pu se procurer quelques-uns de ces admirables spécimens... Des années s'écouleront peut-être avant que nous puissions accumuler de nouveau une si fabuleuse collection. Ces Aubussons Chinois à motifs en relief et d'une épaisse texture sauront vous enchanter; leurs lumineuses tonalités se marieront à ravir aux décors ultra-modernes ou de période... Et quelles exquises couleurs: Vert Jade, Turquoise Mandarin, Ivoire Doré, Bleu et tant d'autres... Un assortiment complet de dimensions pouvant répondre aux exigences de chaque pièce... D'un prix vraiment modeste pour un article que la génération suivante elle-même chérira!

Perfection Rug COMPANY LTD.

Tapis orientaux et broadloom importés de qualité

1410, RUE STANLEY — MEZZANINE — PL.9991

LE MONTRÉAL PERD LA DERNIÈRE JOUTE DE SA SÉRIE CONTRE OTTAWA

"Ce n'est pas la première fois qu'une situation identique existe dans la Ligue Nationale", nous disait hier soir un sportsman, alors qu'un groupe de sportifs parlaient des apparentes difficultés des Barons de Cleveland à se faire admettre au nombre des clubs de la N.H.L. "Plusieurs s'imaginent que c'est la première fois qu'un tel cas se présente", de dire notre homme. "Mais c'est qu'on a déjà oublié 1938. C'est cette année là que la Canadien Arena Company en était venue à la conclusion que Montréal ne pouvait plus supporter deux équipes dans la Ligue Nationale et elle avait conclu une entente par laquelle la franchise des Maroons devait être transférée à Saint-Louis."

Selon cet informateur apparemment digne de foi, l'honorable sénateur Donat Raymond avait complété des arrangements avec le major Hamilton et Emery Jones à Saint-Louis et Tommy Gorman, alors gérant des Maroons, devait aller à Saint-Louis pour gérer l'équipe pendant au moins une saison. Les Maroons comptaient dans leurs rangs Alex Connell, Bill Beveridge, Cy Wentworth, Stew Evans, Hooley Smith, Herbie Cain, Bob Gracie, Gus Marker et une foule d'autres joueurs qui auraient probablement donné à Saint-Louis une équipe satisfaisante.

C'était — il semble bien du moins — une opportunité extraordinaire pour Saint-Louis d'entrer dans la N.H.L. Cette ville possédait une superbe patinoire. L'enthousiasme ne manquait pas à Saint-Louis. Le regretté Frank Calder, alors président de la N.H.L., avait même préparé une cédule dans laquelle le nom de Saint-Louis figurait. Gorman avait mis ses joueurs sous contrat et il était prêt à déménager à Saint-Louis.

Mais à la onzième heure, le projet échoua. Quoique les représentants des Maroons et de l'aréna de Saint-Louis étaient à l'assemblée tenue à New-York, qu'ils avaient les chèques et les documents nécessaires pour le transfert de la franchise dans la ville américaine, la N.H.L. refusa d'approuver le projet. Apparemment, quelqu'un venait de manifester son opposition au transfert. Devant une telle attitude, la Canadian Arena Company décida de laisser les Maroons. Les joueurs de ces derniers furent dispersés. C'est ainsi que Baldy Northcott, Joe Blinco et Earl Robinson furent cédés au Chicago et Gracie, Wentworth, Cain et une couple d'autres vinrent porter les couleurs du Canadien. Gorman a toujours maintenu par la suite que Saint-Louis aurait été un succès dans la Ligue Nationale.

Et notre informateur d'ajouter: "Ne soyez pas si certain que Cleveland passera à la Ligue Nationale. Pour ma part, je croirai que Cleveland fera partie de la N.H.L. que le jour où il sera officiellement annoncé qu'il a été admis dans les rangs du grand circuit".

* * *

Les milliers de Montréalais et des environs qui, tous les ans, vont passer leurs vacances à Old Orchard, se demanderont certes s'ils ne sont pas de retour à Montréal s'ils visitent Scarborough Downs, la seule piste de l'état du Maine pour les courses au galop.

C'est que cette piste, qui inaugurera une saison de courses au cré-

A SUIVRE SUR LA PAGE 39

Radio d'Auto
réparé pendant que vous attendez
SAMSON PLateau 8618
470 RACHEL E.

Neal Watlington donne la victoire aux Athlétiques

Ce vétéran receveur frappe un simple au champ centre à la 9e manche pour faire compter le point décisif. — Montréal à Buffalo ce soir.

Ottawa, 20. — Les Royaux de Montréal ne détiennent plus qu'une faible avance de deux parties complètes en tête de la Ligue Internationale, aujourd'hui.

Le club dirigé par Walter Alston a perdu la dernière joute d'une série de cinq parties dans la capitale canadienne, hier soir, alors que le vétéran receveur Neal Watlington a frappé un simple à la 9e manche, pour aider le club Ottawa à triompher des Royaux au compte de 5 à 4, devant 1,749 spectateurs.

Ce simple de Watlington, son seul coup sûr de la partie a permis à Stan Jok de compter le point qui a scellé l'issue de la partie.

Les Royaux de Montréal sont arrivés à Buffalo ce matin où ils commenceront une série contre les Bisons de Buffalo. Hampton Coleman, qui a triomphé du club Buffalo à trois reprises depuis le début de la saison officiera au monticule pour les Montréalais.

Le club de Walter Alston reviendra à Montréal lundi soir prochain pour recevoir la visite des Maple Leafs de Toronto.

Depuis le début de son présent voyage à l'étranger, l'équipe montréalaise a remporté cinq victoires et a subi quatre défaites contre les clubs Toronto et Ottawa.

Le gaucher Tom LaSorda a commencé la partie pour les Royaux, mais comme à l'ordinaire l'artilleur italien a connu beaucoup de difficultés à traverser la première manche.

Circuit de Lou Limmer

Les Athlétiques du gérant Frank Skaff ont compté quatre points dans cette première reprise, au moyen de cinq coups sûrs. Lou Limmer, le puissant frappeur gaucher du club de la capitale canadienne, a frappé son 7e circuit de la saison, pour faire compter trois points. Limmer a frappé son home run au champ droit, soit à 350 pieds du marbre.

LaSorda a fait place à un frappeur de relève à la 7e manche, alors que le compte était de 4 à 4. Son successeur, le droitier Jim Hughes a subi la défaite, sa 4e de la saison contre cinq victoires.

C'est à la fin de la 9e reprise, alors qu'il y avait deux hommes retirés que le club receveur a remporté la victoire.

Stan Jok a reçu un but sur balles, puis il s'est rendu au deuxième but lorsque Walter Fiala a échappé le roulant facile de l'arrêt-court Littrell. Le receveur Neal Watlington est arrivé au bâton pour frapper un simple au champ centre et Jok a compté du deuxième-but en dépit d'un beau lancer au marbre du voltigeur Carmen Mauro.

Joe Murray, qui a remplacé Charley Bishop à la 5e manche, a remporté sa deuxième victoire de la saison.

* * *

Le club de baseball Montréal a obtenu le joueur d'intérieur Jack Lindsay du club S.-Paul de l'Association Américaine. Lindsay est bien connu des fervents de baseball de Montréal.

* * *

Le gérant Walted Alston est toujours à la recherche d'un voltigeur étoile pouvant frapper du côté gauche du marbre pour remplacer Don Thompson, qui repose confortablement à l'hôpital d'Ottawa.

* * *

L'arbitre Joe Linsalata au marbre a dû abandonner la partie à la 8e manche, après avoir été attrapé à la gorge par un "foul" frappé par Jock Conway. La partie s'est terminée avec deux arbitres, soit Tom Fleming au marbre et Serafin sur les buts.

* * *

Après avoir alloué quatre points et cinq coups sûrs à la première manche, Tom LaSorda n'a pas permis un seul point ni un seul coup sûr au cours de son séjour au monticule.

* * *

Carmen Mauro fut le seul joueur du Montréal à frapper deux coups sûrs hier soir.

A OTTAWA

Montréal	ab	p	cs	f	a
Mauro, c.c.	4	1	2	2	1
Hoak, 3b.	2	0	1	0	4
Gilliam, 2b.	4	1	1	2	2
Moryn, c.d.	5	0	1	1	0
C. Thompson, r.	3	1	0	7	0
Pendleton, a-c.	4	0	1	2	3
Marchio, c.g.	3	0	1	3	0
Fiala, 1b.	4	0	0	9	1
Lasorda, l.	2	1	0	0	3
a-Ronnin	1	0	0	0	0
Hughes, l.	0	0	0	0	0
Totaux	32	4	7	26	14

a—Retiré pour Lasorda à la 8e.
x—Deux hommes retirés lorsque le point gagnant a été compté à la 9e.

Ottawa	ab	p	cs	f	a
Gentry, c.c.	3	1	1	1	0
Conway, 3b.	4	1	1	0	2
Moskovich, 2b.	3	1	1	1	6
Limmer, 1b.	4	1	1	9	0
Jok, c.g.	1	1	1	2	0
Littrell, a-c.	4	0	0	2	0
Kirk, c.d.	4	0	1	3	0
Watlington, r.	4	0	0	0	0
Bishop, j.	3	0	0	1	1
Muray, l.	0	0	0	0	0
Totaux	30	5	6	27	9

Montréal	100	110	100	3	7	2
Ottawa	400	000	001	5	6	1

Erreurs — Kirk, Fiala, Lasorda. Points produits par — Moryn 2, Limmer 3, Marchio, Gilliam, Watlington. Deux-buts — Pendleton. Trois-buts — Kirk. Circuit — Limmer. Buts volés — Lasorda, Mauro, Gilliam. Sacrifices — Hoak, Moskovich. Doubles-jeux — Gilliam à pendreton et Fiala; Hoak à Gilliam et Fiala. Laissés sur les buts — Ottawa, 4; Montréal, 10. Buts sur balles accordés par — Bishop, 8; Lasorda, 3; Hughes, 1. Retirés au bâton par — Bishop 4; Muarry 2; Lasorda 3; Hughes 3. Coups sûrs contre — Bishop (6 en 7 manches), Murray (1 en 2), Lasorda (5 en 7), Hughes (1 en 2). Points et points mérités contre — Bishop, 4-4; Lasorda, 4-4; Hughes, 1-0. Balle passée — Watlington. Lanceur gagnant — Murray, 2-1. Lanceur perdant — Hughes, 8-4. Arbitres — Linsalata, Fleming et Serafin. Durée — 2 h. 19 m. Assistance — 1.749 spectateurs.

Victoire de l'équipe Kleim-Evans-Kindred

Lou Kleim, Ted Evans et Don Kindred ont triomphé de Maurice Kalmikoff, Harry Madison et Mike McGee dans la finale, hier soir, dans un match mouvementé. Madison a réussi la 1ère chute sur Kindred, avec un écrasement, 17:15. Evans a égalé les chances sur Mike McGee, après 8:40, avec la prise des reins cassés, puis Kleim a donné la victoire à son équipe quand Kalmikoff frappa en tentant de rejoindre Kleim.

En semi-finale, Chief Golden Hawk a défait Arthur Legrand, après 18:30, quand ce dernier fut compté en bas de l'arène.

Autres matches: Ray Lortie et Marcel Ouimet, no contest, 16:17; Marcel Paradis bat Paul Gaudette, 13:40.

Toronto. — Les membres de l'équipe canadienne, qui prendront part aux épreuves hippiques lors des Jeux Olympiques à Helsinki, devaient prendre l'avion hier pour se rendre en Europe.

EMPLOYEZ
SUPERTEST
pour un
DEMARRAGE
INSTANTANE

Bull Curry vs Manuel Cortez

Ils se disputeront les honneurs de la rencontre principale de ce soir.

Une foule considérable est prévue pour ce soir au stade Ontario, alors que se déroulera un match de lutte dans des conditions spéciales; deux arbitres en auront la surveillance mais leurs attributions seront strictement limitées à n'intervenir entre les combattants que lorsque l'un ou l'autre de ces derniers aura droit à une chute. Cette rencontre qui sera de 2 dans 3 à finir avec toutes prises permises permet de croire avec raison que les hostilités seront du plus vif intérêt.

Le promoteur Jimmy Orlando qui a bâclé le match entre Bull Curry et Manuel Cortez a déclaré une parfaite unanimité dans l'acceptation de la rencontre. Curry a éprouvé beaucoup de joie lorsqu'on lui a fait part de tels arrangements car, prétend-il, Cortez n'aura personne pour le sauver de la défaite.

Le reste du programme ne manque pas d'être intéressant et assure au public de passer une agréable soirée; Georges Cagney se mesurera à Joe DeValteau en semi-finale, Maurice Vachon aura une occasion de se faire valoir en faisant face à Les Ruffin et il en sera de même de Fernand Payette contre Tony Angelo.

Courses à S.-Martine

Un programme de courses d'automobiles de tourisme dimanche prochain.

S.-Martine, 20.—Ste-Martine sera dimanche le théâtre d'un intéressant programme sportif. Il s'agit en effet de courses d'automobiles de tourisme. Ces courses qui attirent des foules considérables partout aux Etats-Unis deviennent de plus en plus populaires dans la province.

C'est le promoteur Bert Jacob de Ville LaSalle qui est l'organisateur du programme de dimanche au cours duquel nous verrons George Griffiths, Johnny Murray, Ken Parce, Willie Garron, Marcel Caouette, Jimmy Tingham, René Caron et autres au volant de puissantes voitures. Il y aura une vingtaine d'automobiles inscrites dans les diverses courses.

Le programme, qui débutera à 2 heures, devrait se terminer vers 5 heures.

Auckland, N.Z. (BUP) — H.-N. Wiggins, le meilleur jockey de la Nouvelle Zélande, est parti pour les Etats-Unis où il piloterait Classowa, un pur sang néo-zélandais.

Phoenix, Ariz.—Charlie Salas, 151, Phoenix, a défait Willie Vaughan, 155, Los Angeles (10).

Dempsey au camp de Maxim

JACK DEMPSEY, à gauche, ancien champion mondial des boxeurs poids lourds, photographié en compagnie de JOEY MAXIM, champion poids mi-lourd, et de son ancien gérant, JACK KEARNS, au camp d'entraînement de Maxim à Grossinger, N.Y. Ce dernier doit se battre contre Sugar Ray Robinson au stade des Yankees à New-York le 23 juin.

DUTCH HARRISON GAGNE LE TOURNOI DE LA P.G.A.

Louisville, Kentucky, 20, (PAf) — E.-J. (Dutch) Harrison, âgé de 42 ans, a gagné la médaille de l'Association des golfeurs professionnels, en gagnant le tournoi avec un compte de 136 pour les 36 trous, huit sous la normale, hier.

Harrison a joué 67 et 69 pour gagner le premier prix de $250. Il a été suivi de près par Harry Todd, de Dalls, dont le compte fut de 137. Trois autres suivaient à 138: Roberto de Vicenzo, d'Argentine, et deux professionnels américains très peu connus, Henry Williams, fils, de Kutztown, Penns., et Fred Gronauer, de Port-Washington, Long-Island.

Le détenteur du championnat, Sam Snead, un muscle du dos endolori, n'a pu faire mieux que 144, la normale.

Harrison a remporté le championnat open canadien en 1949, Jim Ferrier, champion open canadien en 1950 et en 1951, s'est qualifié pour la ronde finale avec deux rondes de 71 et 72 pour un total de 143.

Roberto de Vicenzo, d'Argentine, et deux professionnels américains moins connus, Henry Williams, fils, de Kutztown, Pie., et Fred Gronauer, de Port Washington, L.I., étaient sur un pied d'égalité avec un score de 138, deux coups de moins.

Avec un score de 139, on remarquait aussi Middlecoff, Claude Harmon, de Mamaroneck, N.Y., Lloyd Mangrum, de Niles, Ill., David Douglas, de Newark, Del., et Milon Marusic, de Herkimer, N.Y.

Jim Ferrier, le champion omnium du Canada en 1950-51, s'est qualifié avec des rondes de 71, 72—143.

Tournoi omnium à Chambly

Chambly, 20. — Le tournoi de golf omnium de Chambly aura lieu cette année les 5 et 6 juillet prochain, sur les links du Chambly Golf Club Inc.

Le brillant succès remporté l'an dernier par ce tournoi a incité le P.C.A. à reconnaître que l'omnium Chambly sera l'un des tournois servant à déterminer le champion provincial, suivant le système déjà établi.

Plusieurs professionnels ont déjà répondu à l'invitation et nous y relevons les noms de Messieurs Jules Huot, Laval-sur-le-Lac, vainqueur de l'an dernier; B. Glass, Laurentian; D. Gauthier, Municipal; Stan Horne, Islemere; G. McLean, Chambly; ainsi que plusieurs autres très en vedettes sur nos links. A date pas moins d'une vingtaine de professionnels ont accepté de participer au tournoi.

Une invitation toute spéciale est faite aux amateurs des classes A, B, C, de participer à ce tournoi où il y a quelque 50 prix à gagner Nul doute que les vainqueurs de l'an dernier auront à batailler ferme pour conserver les honneurs de ce tournoi.

Tous ceux qui désirent participer à ce tournoi doivent faire parvenir leur entrée avant le 30 juin au Chambly Golf Club Inc., att. M. G. McLean pro., Chambly Bassin, P.Q.

Le public est cordialement invité à venir voir évoluer leurs vedettes, les 5 et 6 juillet. Les salles du club seront à la disposition des visiteurs pour ces deux jours. On peut s'y rendre par autobus ou auto en suivant la route no 1, vingt minutes du pont Jacques-Cartier.

Patty Berg éliminée

Chicago, 201. (PA) — La gagnante du tournoi de l'an dernier Patty Bargva a été l'objet d'une forte surprise, hier alors qu'elle a été défaite par Betty Jameson, la gagnante de 1942, qui l'a emporté par 5 et 3 dans les quarts de finale du tournoi omnium de l'ouest des Etats-Unis.

Ainsi se terminent les espoirs de Mlle Berg de décrocher, pour la 1ère fois dans l'histoire, les honneurs de ce tournoi pour une 5e fois.

Les autres gagnantes en quarts de finale étaient les favorites.

Mlle Betsy Rawls a éliminé une autre professionnelle, Peggy Kirm, par deux coups. Louise Suggs, trois fois championne dans ce tournoi, a eu raison de l'amateur Mary Lena Faulk, par 5 et 4, et rencontrera Mlle Rawls en semi-finale aujourd'hui.

Barbara Romack, une amateur âgée de 19 ans, a gagné le "Kid Match" du jour en éliminant Barbara McIntire, 17 ans, par 4 et 3.

Mary Gay en finale

Kitchener, Ont., 20. (PC) — Mary Gay, du club Kitchener Westmount, s'est qualifiée pour la finale du tournoi pour le championnat omnium de golf pour dames d'Ontario, hier, en remportant une victoire par

A SUIVRE SUR LA PAGE 41

Bonnie Baker gagne deux courses au parc Richelieu

Bonnie Baker, un cheval appartenant à T. Turcotte, s'est mis en vedette, hier soir au parc Richelieu, alors qu'il a remporté les honneurs des 4e et 7e épreuves au programme, l'emportant dans des temps de 2:16⅗ et 2:15⅘.

Donna Harvester a été l'autre principale vedette de la journée d'hier, alors qu'il se classait 2 dans la 6e course et premier dans la 9e épreuve. Dans ces deux mêmes épreuves, All Expense, appartenant à B. Lawson, s'est classé respectivement 1er et 3e dans les 6e et 9e courses à l'affiche. Donna Harvester, propriété de J. Somerville, a parcouru la distance en 2:16⅘.

Flight Sergent et Atomic Stars ont gagné respectivement les 1ère et 2e courses de la soirée pour rapporter au pari double la jolie somme de $44.05. Le cheval Al Expense a causé une surprise en gagnant la 6e course amble pour une bourse de $400. All Expense, conduit par son propriétaire B. Lawson, a rapporté au pari mutuel $16.40 à ceux qui avaient misé la somme de deux dollars sur ses chances.

Un autre programme de courses sous harnais dimanche après-midi, à l'hippodrome du Bout de l'Ile.

Seattle Hanover, appartenant à M. Ulysse Ste-Marie, acheté au prix de $18,000 prendra le signal du départ dans la principale épreuve, un stake de $2,000.

Voici les résultats des courses disputées hier soir à l'hippodrome du Bout de l'Ile.

1e course D trot $200. — Silver Ash, O. Boudreau 5; Glocca Mora, J. Zeron 3; Maniwaki Boy, R. Brisson 6; Barbara Volo 2nd, M. Brault 4; Caretaker Dainty, C. Brissette 2; Flight Surgeon, J. Connors 1.
Temps: 2:23⅗. Pari mutuel: 5.15, 3.60, 4.20.

2e course D pace $200. — Atomic Stars, J. Vachon 1; Hughie Mac, T. Turcotte 8; Susan Patch, P. Mercille 6; Indiana Vic, R. Turcotte 4; Guy Grattan, E. Filion 2; Bert E. Lee, G. Hammond 7; The Corsair, Y. Lachapelle 5; Martin G. Direct, R. Miville 3.
Temps: 2:20⅘. Parie mutuel: 4.10, 6.35, 4.60. Parie double: 44.05.

3e course DD trot, Bourse $200. — Reney Volo, A. Charette 8; Guy Scott, A. Rogers 1; Eddie Gantle, F. Leboeuf 2; Dick Peter, A. Giard 5; Dusty Barnes, K. Waples 4; Mark Ormonde, E. Denault 6; Magnolia, No Boy 3; Senator Henley, G. Hammond 7.
Temps: 2:19⅘. Pari mutuel: 11.85, 7.05, 10.60.

4e et 7e course DD amble $400. — Neil Grattan, E. Filion 8-7; Bonnie Baker, T. Turcotte 1-1; Black Peters, A. Rogers 5-ret.; Miss Ruth, R. Bisson 3-4; Eddie Frisco, G. Hess 5-6; Kate Todd, M. Huet 3-3; Royal Spice, F. Leboeuf 4-5; Harvest L. Brooke, J. Zeron 7-2.
Temps: 2:16⅗ et 2:15⅘. Pari mutuel: 12.55, 4.80, 5.40 — $6.40, 4.30, 2.35.

5e et 8e course C amble $400. — Iroquois Trail, C. Moreau 7-7; Harbor Light,

A SUIVRE SUR LA PAGE 39

HABITS de gala à LOUER
ENSEMBLES COMPLETS DE GALA MODELES DERNIER CRI
HArbour 9055
NEW YORK TAILORING
2127 BLEURY, au sud de la rue Sherbrooke

Pour vos EXCURSIONS ET VOS VOYAGES DE CETTE SAISON
RIEN N'EGALE LA
Pontiac "52"
LIVRAISON IMMEDIATE

AUSSI
"BUICK 1952"
MODELES DIFFERENTS
VISITEZ NOTRE SALON ET INFORMEZ-VOUS DE NOS CONDITIONS DE PAIEMENTS
Fifle Automobile Ltée
VENTE — SERVICE — PIECES — ACCESSOIRES
PONTIAC — BUICK — VAUXHALL — CAMIONS G.M.C.
4205 RUE ST DENIS ANGLE RACHEL HA. 6225*

Pour le jeu et la détente... adoptez les
Slacks* Dunlop
DE COUPE LONDONIENNE
à particularités qui en ont fait le choix populaire des hommes bien mis
- Ajustement parfait en vue du maximum de confort
- Dessin assurant entière liberté de mouvements
- Ceinture auto-réglable

Les essayer une fois c'est les adopter. De prix modiques, en flanelle, worsted, gabardine et autres tissus populaires. Dans la plupart des bons magasins et magasins à rayons.

Insertion élastique à deux boutons assurant l'ajustement parfait de la ceinture. Ne glisse pas — Aucun ennui!

Dunlop
LONDON TAILORED
MADE IN ENGLAND

★LE CRITERIUM DES PANTALONS SPORT

Distributeurs exclusifs pour le Canada: THE H. V. COWIE CO. LTD, BONNINGTON HOUSE, TORONTO

COURSES A BLUE BONNETS
Demain après-midi
HANDICAP LUXIANA
Première course à 2.30
Quinellas sur les première et dernière courses
Club House $2.50 — Admission générale $1.25
Les membres des forces armées sont admis gratuitement en uniforme
Service de tramways directement à la piste
Les enfants en dessous de 16 ans ne sont pas admis

UNE BIÈRE
À LA PÊCHE... Dow

Du lundi au vendredi, c'est mon hors-bord

"En fin de semaines, naturellement, notre Johnson 5 est réservé au *maître de maison* qui s'en sert pour la pêche, mais les autres jours, c'est moi qui m'en sers . . . pour faire les provisions, emmener les enfants à la plage, aller voir mes amies sur l'autre rive du lac. Avec une simple manette, je le fais démarrer au point mort, au bord du quai. Il marche si bien et il est si facile à manoeuvrer que je ne sais pas ce que je ferais sans lui."

Pour faire la joie de toute la famille, choisissez le Johnson Sea-Horse 5. Voyez-le SANS DÉLAI chez votre dépositaire Johnson. Membre de la famille des quatre splendides propulseurs Johnson 1952, (3, 5, 10 ou 25 c.v.).

Pour l'électricité à la campagne, renseignez-vous sur les génératrices économiques IRON-HORSE.

O.B.C. Puissance O.B.C. certifiée à 4,000 t.p.m.

Encouragez les Canadiens en achetant un produit de "fabrication canadienne"

Fabriqués au Canada—Service de vente et d'entretien d'un océan à l'autre depuis plus de 25 ans. Vous trouverez le nom de votre marchand Johnson dans les pages jaunes de l'annuaire de téléphone sous la rubrique "Moteurs Hors-Bord".

Johnson MOTORS PETERBOROUGH CANADA 14-9

JESS APPLEGATH
1188 STE-CATHERINE OUEST
Juste à l'ouest de Stanley

Jos. Savaria
6856, rue St-Hubert, DO. 7996
1125, rue Mt-Royal E., CH. 6670

Simpsons
977 STE-CATHERINE O.
PL. 7221

DIX NOMINATIONS POUR LE HANDICAP LUXIANA DEMAIN À BLUE BONNETS

Vous souvenez-vous?

Il y a dix ans aujourd'hui, Freddie Mills a remporté le championnat mondial des boxeurs poids mi-lourds de l'Empire britannique en triomphant de Len Harvey, le titulaire, par mise hors de combat à la deuxième ronde. Mills a détenu le championnat mondial des boxeurs poids mi-lourds en 1949 et en 1950. Il fut finalement détroné par Joey Maxim, lorsqu'il fut mis hors de combat à la 10e ronde à Londres en 1950.

Mary Lee et Nice Boy à Beauharnois dimanche

Beauharnois, 20. — Trois classes seront à l'affiche, dimanche, à la piste de courses de Beauharnois, alors que le promoteur Victor Larose présentera plusieurs chevaux réputés dans différentes épreuves.

Au nombre des inscrits, on remarque Smokey Todd, Happy Volo, Mister Lee, Bruce Hennely, Script, Mary Lee, Teddy Spencer, Betsy Todd, Little Frisco Guy, Hellemet Patch, Edith Guy, Nice Boy, Prince Davenport, Rogers C, Barbara Volo, Penalty Harvester, Smokey Tood, Autumn Day, etc.

Le promoteur Larose tente aussi de présenter une classe de courses au galop.

Austin, Minn.—Corky Gonzales, 130½, Denver, a vaincu Jackie Graves, 129½, Austin (10).

Epigram sera peut-être au nombre des inscrits

On ne sait encore si son propriétaire acceptera le fardeau qui lui sera assigné aujourd'hui. — Arrivée de nouveaux chevaux de Détroit.

Epigram, le fameux trois ans de la Three V's Stable, qui a gagné le Queen's Plate ontarien et le handicap Hendrie Memorial, a été nommé ainsi que neuf autres rapides coursiers pour le handicap Luxiana, d'une distance de six furlongs et pour une bourse de $1,200 qui sera la course principale de la matinée d'ouverture du meeting de quatorze jours du King's Park Jockey Club demain après-midi à Blue Bonnets. Frank Veal en effet nomme Epigram pour courir avec son compagnon d'écurie, Bennie Boy, mais reste à savoir s'il acceptera le fardeau qui lui sera assigné aujourd'hui par le secrétaire des courses James Picarillo.

La présence d'Epigram ajoutera à l'intérêt de cette course, mais même s'il est retiré la compétition n'en restera pas moins intéressante. Parmi les partants assurés dans cette course, se trouve Post War Style, vainqueur de deux courses cette saison et qui a couru la distance en 1.13 samedi dernier. Un autre partant est Miss Boston, gagnante de deux handicaps lors du premier meeting et qui est la seule à avoir couru le mille en moins de 1.40, soit 1.39⅘ en gagnant le handicap Salaberry. Les autres inscrits comprennent Ideal, Brown Bantam, War Degit, Jomaha, Dur Mission et Lady Carrie.

C'est ce matin que sera complété le programme d'ouverture et après quatre jours de répit les inscrits sont nombreux dans chacune des épreuves. Un total de $7,400 seront distribués en bourses dans les huit courses dont la première sera courue à 2 h. 30 précises.

Deux des courses à l'affiche, les septième et huitième, seront d'une distance d'un mille et toutes les autres d'une distance de six furlongs. La quatrième sera une affaire "allowance" dans laquelle la compétition promet d'être grande.

Joseph Cesarini dont l'écurie a remporté plusieurs succès lors de la première réunion a nié les rumeurs voulant qu'il transporte ses chevaux ailleurs. Son intention est de continuer ses activités dans le circuit du Québec jusqu'à la fin.

Nouveaux chevaux

Un van est arrivé hier de Détroit, transportant six chevaux appartenant à W. Zuchoor. Ce sont Impeller, Misty Eight, High Princess, Muncho White, Fred B. et Lorna D.

La piste du champ de courses du boulevard Décarie est en meilleure condition que jamais elle ne l'a été depuis le commencement de la saison et l'on est en droit de prévoir des temps rapides au cours de la réunion. Les nombreuses demandes d'informations laissent aussi prévoir une foule record pour la réouverture et les amateurs feront bien de se rendre de bonne heure pour éviter le trafic toujours lourd de la fin de semaine sur le boulevard Décarie.

Lucien Chartrand est revenu ce matin de Toronto où il s'était rendu par affaires. Aucune décision n'a été prise au sujet des courses sous harnais du soir du fait que les pourparlers ont dû être interrompus à cause de la maladie subite du sportsman Mendelson, en tête du syndicat torontois intéressé dans cette entreprise.

Course 2.30 à S.-Jérôme

Plusieurs inscrits dans cette épreuve pour une bourse de $1,000.

Saint-Jérôme, 20. — A l'occasion de l'exposition éducationnelle et agricole commencée depuis hier à Saint-Jérôme et qui doit se poursuivre aujourd'hui, demain et dimanche, un excellent meeting de courses sous harnais doit avoir lieu.

C'est ainsi que demain après-midi sera disputée une classe 2.30 pour une bourse de $1,000.

Des chevaux tels que Eddie Frisca Glendale Doreen, Honey Bunch, Master Mind, Miss Valleyfield, Jane Hall, Dora Calculation, Brady Signal et Dr Porteous sont prêts à prendre le départ. Il y aura dans cette classe 17 partants et la direction se voit dans l'obligation de faire deux divisions. Dr Porteous ainsi que Eddie Frisco sont favoris pour remporter la grosse part.

Au même programme, il y aura deux autres classes. Dans le classifié "A", Lovely Dream à Roland Pauzé sera la favorite mais des concurrents tels que Louise Todd, Red Dale, Betsy Todd, Figaro, Dora Gratton seront de sérieux adversaires et les habitués du pari mutuel auront beaucoup de difficulté à choisir le gagnant.

Dans le classifié "B", Cappeldale qui, samedi dernier, au Parc Richelieu, montra beaucoup de rapidité en venant de l'arrière d'un peloton de huit partants sera le grand favori mais il ne faudrait pas oublier que la compétition sera grande car Gratton L. Patch; Direct Calculation; Gay Dillon; Remus the 3rd et Smoky Signal devraient livrer une lutte très serrée au favori.

A Ville J.-Cartier

Ville Jacques-Cartier, 20. — Chaque vendredi au stade Jacques-Cartier des matches de lutte sont disputés et encore ce soir Roland Guilbault, organisateur, annonce que des lutteurs bien connus sont en lice sous la direction du promoteur Sylvio Samson. Une finale par équipes alignera les frères Couture, Raymond et Georges, contre Roger Vallee et Bob Taylor. Les autres combats seront remplis par Raymond Renaud, Jim Murphy, J.-Paul Poitras, Bob Lachance, Kid Girard et J.-Paul Dufresne.

Régina, (PC) — Les Roughriders de Saskatchewan ont annoncé l'acquisition de Bernard Cohen, une étoile américaine de football.

L'un des inscrits dans le handicap Luxiana demain à Blue Bonnets

Le sportsman local bien connu J. O. Proulx regarde son coursier Post War Style qui est son espoir dans le handicap Luxiana, principale épreuve à l'ouverture du meeting du King's Park Jockey Club demain après-midi à Blue Bonnets. Dix nominations ont été reçues pour cette course d'une valeur de $1,200.

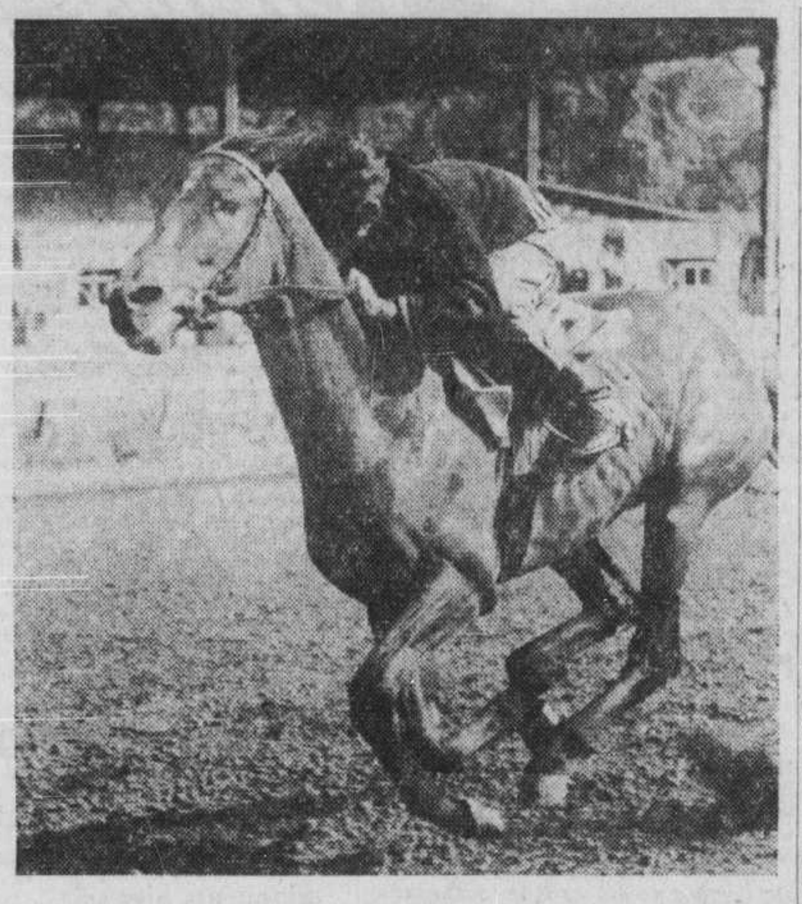

Un poulain de deux ans à l'entrainement sur la piste de Blue Bonnets où commencera demain après-midi le second metting de la saison, soit celui du King's Park Jockey Club. Et de nouveau, les amateurs auront l'occasion d'assister à quelques courses pour deux ans. Ici, c'est Klar Valley entrainé par A. Pion que l'on voit passant devant la grande estrade au cours de l'un de ses services.

Laval défait Ville-Marie

Le Rosemont triomphe du Verdun, Villeray et S.-Henri annulent, 1 à 1.

Le Laval a augmenté son avance en tête de la Ligue Montréal Royale junior, hier soir, alors qu'il a défait le Ville-Marie par 2-1. Jack Dunn, le lanceur gagnant, et Gilles Guérette se sont livré un beau duel au monticule. Damedovitch a frappé deux simples pour les vainqueurs.

Au parc Dominion, le S.-Henri et le Villeray ont fait partie nulle de 1-1. Lafortune a alloué 7 coups sûrs au S.-Henri, tandis que Allard en a accordé 5 aux joueurs du Villeray. Meloche et Johnston ont brillé avec deux hits chacun.

Le Rosemont a bénéficié de buts sur balles et d'erreurs alors qu'il a frappé 4 hits contre 8 pour le Verdun et a triomphé de ce dernier par 6-5. C'était la 4e défaite du Verdun cette saison, après avoir remporté 7 victoires consécutives. Malo et

A SUIVRE SUR LA PAGE 39

Deux victoires du T.-Rivières

Les petits Yankees l'emportent sur les puissants Braves de Québec.

Trois-Rivières, 20. — Les Yankees de Trois-Rivières ont causé une surprise à leurs milliers de partisans à travers la province hier soir, en triomphant deux fois du puissant club Québec, au compte de 12 à 9 et de 7 à 6, ici, hier soir.

Dans les deux parties, les vainqueurs ont dû effectuer de beaux ralliements pour réussir à remporter la victoire.

Au cours de la partie initiale, les Yankees ont frappé seulement neuf coups sûrs contre 12 pour l'équipe de la vieille capitale, mais les meneurs de la Ligue Provinciale n'ont pas pu grouper leurs hits alors qu'il y avait des coureurs en position de compter. Jim Wakely a lancé la partie complète pour les petits Yankees.

Au cours de la deuxième partie, le Québec dirigé par George McQuinn a pris une avance confortable de six points, mais les joueurs du Trois-Rivières ont refusé de s'avouer vaincus, Humberto Robinson qui a donné une belle performance en relève a remporté la victoire. Shankman a subi la défaite.

Dans la seule autre partie disputée hier soir dans la Ligue Provinciale, les Athlétiques de S.-Hyacinthe ont blanchi les Canadiens de S.-Jean au compte de 17 à 0. Les Athlétiques ont mis fin à une série de cinq triomphes consécutifs du club S.-Jean. Le lanceur Joe Riale a lancé une partie d'un seul coup sûr contre les Canadiens du gérant George Maltzberger.

Ce soir

S.-Hyacinthe à S.-Jean, 8 h. 30.
Québec à Granby, 9 h.

Lanceurs probables

LIGUE AMERICAINE

New-York (Raschi 6-2) à Chicago (Rogovin 5-6), soir.
Boston (Parnell 4-4) à Cleveland (Lemon 5-7), soir.
Philadelphie (Byrd 2-6) à Détroit (Trucks 2-7), soir.
Washington (Sleater 3-2) à St-Louis (Byrne 3-7), soir.

LIGUE NATIONALE

Pittsburgh (Pollet 2-7) à Brooklyn (Wade 5-3).
Chicago (Miner 6-2) à New-York (Maglie 9-2), soir.
St-Louis (Staley 9-4) à Boston (Wilson 5-5), soir.
Cincinnati (Smith 4-3) à Philadelphie (Drews 2-7), soir.

Monsieur Moto accepte de rencontrer Buddy Rogers

Le promoteur Eddie Quinn a eu beaucoup de difficulté à persuader Monsieur Moto à revenir lutter à Montréal, mais il a finalement réussi à le convaincre de réapparaitre dans l'arène du Forum, mercredi soir prochain. Le champion national du Japon a accepté de livrer un match revanche contre Buddy (Nature Boy) Rogers à condition qu'il soit mieux protégé par la force constabulaire de Montréal à sa sortie de l'arène après les hostilités. Après chacune de ses visites à Montréal, Monsieur Moto est attaqué par les spectateurs.

Le match revanche Rogers-Monsieur Moto a été réclamé par plusieurs centaines de fervents du sport de la lutte. Lors du dernier match Buddy Rogers a gagné la rencontre par disqualification, alors que le Japonais l'a aveuglé en lui envoyant du sel dans les yeux.

Rogers, maintenant rétabli à la suite de traitements spéciaux s'est empressé de s'adresser à Quinn pour obtenir un match-revanche. "Je me suis juré", de dire Nature Boy, "de prendre une revanche et de démantibuler le Japonais et son valet pour qu'ils ne puissent jamais plus seulement remonter dans une arène. Je ne me cache pas pour dire que j'ai la ferme intention d'employer tous les moyens qui me plairont pour anéantir ce Nippon. Personne ne m'arrêtera dans cette tentative, ni arbitre, ni la Commission athlétique, ni la National Wrestling Alliance, ni qui que ce soit. Je crois que j'ai le droit à ma revanche en toute justice".

"Et ce n'est pas tout", de continuer Rogers, "il y a un certain petit valet à qui je réserve un traitement tout spécial. S'il s'imagine qu'il s'est fait frapper par Kowalski mercredi dernier, il peut se dire que ce n'est absolument rien à comparer à ce que je lui destine", a déclaré Buddy Rogers.

Loisirs du Bon-Pasteur gagnent

Les Loisirs du Bon-Pasteur de Laval-des-Rapides ont défait le Pointe-S.-Charles par le score de 7 à 6. F. Valois, des vainqueurs, a lancé une partie de 5 coups sûrs.

Les Loisirs lancent un défi à toute bonne équipe intermédiaire de balle molle de Montréal et des environs.

Morgan

HEURES D'AFFAIRES :
9.15 a.m. à 5.30 p.m.
OUVERT LE VENDREDI
SOIR JUSQU'A 9 hres
OUVERT LE SAMEDI TOUTE LA JOURNEE
OUVERT JUSQU'A 1 P.M., MARDI LE 24,
FETE DE LA ST-JEAN-BAPTISTE

Messieurs!... pour vous chez Morgan!

Souliers légers et frais pour la campagne

la paire $5.00

Des souliers très légers ... en cuir perforé très frais ... et à semelles intérieures en caoutchouc-mousse exceptionnellement confortables! Pour le jardinage, la campagne, la plage ... ou partout où vous irez ... portez-les pour détendre et reposer vos pieds! Venez les voir ce soir ou demain ... cuir brun, fauve, bleu ...
Pointures : 6 à 12 dans la collection.

S.V.P. PAS DE COMMANDES POSTALES, TELEPHONIQUES NI P.S.L.

CHAUSSURES POUR HOMMES... AU REZ-DE-CHAUSSEE

HENRY MORGAN & CO. LIMITED
Ceux qui préfèrent la qualité l'obtiennent toujours chez Morgan — PL. 6261

Aucun autre pneu n'offre pareille garantie!

Les pneus Atlas garantissent à l'acheteur double protection—contre tout dommage causé par l'état de la route et contre toute imperfection de fabrication. Cette garantie est acceptée par plus de 38,000 vendeurs au Canada et aux Etats-Unis. Voyez un vendeur Esso Imperial et renseignez-vous sur les nouveaux prix avantageux des pneus Atlas.

J'ai bien fait d'adopter les PNEUS ATLAS

VENDEUR Esso IMPERIAL

NOS TOURISTES...

Ils sont ceux à qui il faut faire voir les plus beaux sites de notre ville ... mais ils sont aussi ceux qu'il faut amener au meilleur restaurant pour déguster

LE MEILLEUR SPAGHETTI ITALIEN
Servi avec la meilleure sauce au monde

SPECIAL DU MERCREDI
• Tourtière canadienne
• Breuvage
• Dessert
50¢

64 EST, STE-CATHERINE
Tél. LA. 1547

Distillé suivant la vieille recette anglaise
HOLLOWAY'S
LONDON DRY GIN
DISTILLE AU CANADA

DEMANDEZ le Fils Favori de l'Écosse...

JOHNNIE WALKER

BORN 1820— STILL GOING STRONG

UN VRAI BON "SCOTCH"

Distillé
Mélangé et
Embouteillé en
Écosse

Bouteilles de 40 on. et de 26½ on.

3-2F

JOHN WALKER & SONS LTD, DISTILLATEURS DE WHISKY ÉCOSSAIS, KILMARNOCK, ÉCOSSE

TERMES FACILES TERMES

À temps pour

La Vie au Grand Air

ET VOS VACANCES

ENSEMBLE
GILET CUGAT
ET
PANTALON SPORT

GILET :
Le gilet tout indiqué pour vos heures de loisir, à la ville et à la campagne. En fin tissu Sharkskin.

PANTALON :
Choisissez les nuances que vous préférez pour harmonisez avec votre gilet Cugat. Les tissus, nouveaux et classiques, sont très frais et résistent au froissement même par les journées les plus torrides.

LES DEUX POUR SEULEMENT $19.95

$1. COMPTANT
PAR SEMAINE LES PAIE!
Achetez tous vos vêtements et merceries selon notre plan budgétaire!

A TOUS LES
MAGASINS Beaucraft et MAGASINS Pickwick

MAGASINS BEAUCRAFT:
359, Ste-Catherine O. (angle Bleury) PL. 8656
960, Ste-Catherine O. (porte voisine du Loew's) UN. 6-9894
6675, St-Hubert (près St-Zotique) TA. 6351

Termes Faciles

MAGASINS PICKWICK:
662, Ste-Catherine O. (angle University) UN. 6-9871
1257, University (au sud de Ste-Catherine) UN. 6-0833
419, St-Jacques O. (près McGill) PL. 8627

OUVERT JUSQU'A 9 P.M. LES VENDREDIS ET SAMEDIS SOIR

CARL ERSKINE DU BROOKLYN RÉUSSIT UNE PARTIE SANS POINT, NI COUP SÛR

L'ancien porte-couleurs du Montréal vient bien près de lancer une partie parfaite

Champion d'échecs décédé

Fribourg-en Brisgau, (AFP) — Le champion d'échecs Efim Bogolyoubov est mort d'une attaque d'apoplexie à l'âge de 65 ans.

D'origine russe, M. Bogolyoubov avait acquis la nationalité allemande et vivait à Fribourg. M. Bogolyoubov avait disputé deux fois, en 1927 et en 1935, le championnat du monde contre Alexandre Alekine, devant lequel il dut s'incliner chaque fois. Il avait pourtant battu son rival lors du tournoi international de Pistyan. M. Efim Bogolyoubov a été champion d'Allemagne en 1931, 1933 et 1949.

Les Dodgers de Brooklyn blanchissent les Cubs de Chicago et portent à cinq parties complètes leur avance sur les Giants de New-York

Brooklyn, 20, (PA) — Carl Erskine, un ancien lanceur des Royaux de Montréal, artiste de la balle rapide, âgé de 25 ans, a réalisé le rêve de tout lanceur de baseball hier après-midi, à Ebbets Field, en lançant une partie sans point ni coup sûr.

L'artilleur droitier des Dodgers de Brooklyn a blanchi les Cubs de Chicago, donnant une sensationnelle exhibition pour venir bien près de se classer le 7e lanceur dans l'histoire du baseball, à réussir une partie parfaite dans les ligues majeures.

Erskine a alloué un seul but sur balles au lanceur Willard Ramsdell à la troisième manche et ceci l'a privé d'une partie parfaite. La dernière partie parfaite a été réussie par Charley Robertson des White Sox de Chicago, qui a retiré 27 frappeurs de suite le 30 avril 1922 contre le club Détroit.

Erskine est le seul lanceur de la Ligue Nationale à avoir réussi une partie sans point ni coup sûr cette saison. Virgil Trucks, des Tigers de Détroit, a cependant accompli cet exploit dans la Ligue Américaine, en blanchissant le Washington, le 15 mai dernier.

La performance de Erskine est particulièrement brillante pour la bonne raison qu'elle fut obtenue dans une partie arrêtée par la pluie. Un orage électrique a interrompu la partie pour une période de 40 minutes, au début de la 4e manche.

Erskine est cependant revenu au jeu en semblant plus fort que jamais. Il avait retiré huit frappeurs dans l'ordre avant d'allouer un but sur balles à Ramsdell. Il a ensuite disposé de 19 frappeurs consécutif par la suite. Il a fait face à 28 frappeurs et il a servi 103 lancers.

C'était la première joute sans point ni coup sûr dans la Ligue Nationale depuis celle lancée par Cliff Chambers, des Pirates de Pittsburgh, contre les Braves de Boston, le 6 mai 1951.

Rex Barney fut le dernier artilleur des Dodgers à réussir une partie sans point ni coup sûr. Il avait lancé cette joute contre les Giants de New-York, le 9 septembre 1948.

La dernière fois qu'un club de Chicago fut victime d'une joute sans point ni coup sûr est survenue le 2 mai 1917, alors que Fred Toney, des Reds de Cincinnati, a lancé une partie presque parfaite.

Joie de Walter O'Malley

La victoire était la 6e de la saison pour Erskine et sa première contre le club Chicago depuis qu'il avait défait cette équipe à ses débuts dans les ligues majeures le 5 août 1948.

Walter F. O'Malley, le président des Dodgers, était si heureux d'avoir assisté à la performance de

CARL ERSKINE

Erskine, qu'il lui a présenté un chèque de $500, immédiatement après la joute et il a ordonné une caisse de champagne pour les joueurs et ces derniers ont célébré comme s'ils avaient gagné le championnat de la Ligue Nationale.

"Mon contrôle m'a grandement aidé à réussir cet exploit" a dit Erskine après la joute. J'ai lancé plusieurs courbes et un grand nombre de balles rapides. Je les voyais

A SUIVRE SUR LA PAGE 41

Jeune étoile sous contrat

BRANCH RICKEY, gérant général des Pirates de Pittsburgh, regardant DICK GROAT signer son contrat. Groat est un brillant joueur d'arrêt-court de l'équipe de baseball de l'Université Duke. Il aurait obtenu un boni de $75,000.

Tennis

Mervyn Rose surprend en éliminant Vic Seixas

Londres, 20, (PA) — Irv Dorfman, un joueur aux cheveux noirs et frappant la balle avec puissance, et les trois meilleurs joueurs de l'équipe australienne de la Coupe Davis sont passés en semi-finales au tournoi sur courts de gazon de Londres, hier, au Queen's Club.

Dorfman a maintenu vivantes les chances des Etats-Unis après que Vic Sexas, de Philadelphie, fut défait par Mervyn Rose, 6-4, 3-6, 6-3.

En plus de Rose et Dorfman, Frank Sedgman, le favori du tournoi de Wimbledon, et le grand Ken McGregor sont passés en semi-finales. Dorfman rencontrera Sedgman, tandis que Rose affrontera McGregor.

Favori pour vaincre Rose, Sixas, qui avait défait l'Australien dans le challenge round l'hiver dernier, n'était pas en forme hier.

Dorfman a eu besoin d'un set et demi pour se mettre à l'oeuvre contre Rosewall, qui avait éliminé Eric Sturgess, d'Afrique du Sud, mercredi. Puis il découvrit que l'Australien était faible sur les coups à ras de terre, au fond du court. Dorfman lui servit de ces balles et accumula les points.

"J'étais heureux que ce soit fini", admit Dorfman. "Je crois qu'il avait le meilleur."

Sedgman triompha de Lewis Hoad, d'Australie, 7-5, 6-4, dans un match contesté. McGregor a décroché la dernière place dans les semi-finales en triomphant de son compatriote Don Candy, 6-4, 6-4.

Chez les dames, la dernière Américaine demeurant dans le tournoi a été éliminée lors d'une victoire surprise de Jean Trower, d'Angleterre, sur Dorothy Head, 4-6, 6-4, 6-4.

Michel Thibodeau en finale

Michel Thibodeau a causé une légère surprise dans le tournoi des jeunes, organisé par Paul Bédard, le gérant du club Portal Heights, alors qu'il a défait Jean-Guy Charbonneau, tous deux de S.-Jean, par 6-1, 6-4. Michel Thibodeau passe ainsi en finale contre Jim Fullerton, de Montréal, qui a éliminé Ken Kuri, 8-7, 9-7, au début de la semaine.

La finale aura lieu demain, à 10 heures.

Chez les jeunes filles, Sue Christmass a défait W. Bayley, 6-1, 6-0, tandis que Martha Killiam a éliminé Norma Heller, 4-6, 6-1, 6-2.

Mlle Christmas rencontrera Harold Black.

Mlle Martha Killa rencontrera Helen Dodge, en semi-finale, à 3 h. cet après-midi, tandis que l'autre match de semi-finale entre Sue Christmas et Harold Black suivra, à 4 h. p.m.

Springfield bat Toronto

Les clubs Rochester et Syracuse sont également vainqueurs hier soir.

Springfield, Mass., 20 (PAf) — Un simple frappé par Ted Lotz à la 10e manche, alors que les buts étaient remplis, a donné la victoire aux Cubs de Springfield par le compte de 7 à 6 sur les Maple Leafs de Toronto. Le Springfield a ainsi remporté au complet la série de trois parties.

L'as lanceur du Toronto, Johnny Hetki, qui avait remporté sept victoires consécutives avant la partie d'hier soir, a été envoyé aux douches à la neuvième manche, quand Bill Demars a frappé un deux-buts pour faire compter Bill Jennings et égaler le compte.

Ernie Silverman a été le lanceur perdant. Bill Padget, qui est venu au monticule à la neuvième manche, a été le lanceur gagnant.

A Buffalo, le lanceur droitier Bobby Keegan a enregistré sa 10e victoire de la saison contre quatre défaites, alors que les Chiefs de Syracuse ont eu raison des Bisons de Buffalo au compte de 4 à 3. Tommy Upton a frappé un circuit opportun contre le lanceur perdant Hank Borowy.

Don Lund, ancien joueur du Montréal, a frappé quatre coups sûrs, dont son cinquième circuit de la saison pour Buffalo.

A Baltimore, des coups de circuit frappés par Johnny Bucha et par Ray Jablonski ont aidé les Red Wings de Rochester à vaincre les Orioles de Baltimore par 7 à 6. En plus de son circuit, Bucha a réussi deux simples.

TORONTO

	ab	p	cs	f	a
Demars 3b.	3	1	1	3	2
Goliat 2b.	5	1	3	1	2
Morton c.g.	4	0	0	6	0
Rickert c.d.	3	1	0	1	0
Anderson r.	5	1	1	5	0
Coleman c.d.	5	1	2	1	0
Sheridan c.c.	0	1	0	1	0
Stevens 1b.	3	0	0	8	1
Jennings a.c.	3	1	0	2	2
Hetki l.	2	0	0	0	2
A-White	0	0	0	0	0
Shore l.	0	0	0	0	0
Silverman l.	0	0	0	0	0
Totaux	33	6	7	x28	9

SPRINGFIELD

	ab	p	cs	f	a
Kitsos a.c.	2	1	0	2	2
Verban 2b.	5	1	1	4	2
Hooks 3b.	4	1	0	1	0
Rocco 1b.	5	2	3	7	1
Wallaesa c.g.	3	1	1	2	0
Rowe c.d.	4	0	0	2	1
Lotz c.c.	4	0	1	3	2
Burbrink r.	4	1	0	8	0
Ihde l.	1	1	1	1	0
Simpson l.	1	0	0	0	0
Padget l.	0	0	0	0	0
Totaux	34	7	7	30	12

X-Un homme retiré lors du point gagnant.

A-Frappa pour Hetki à la 9ième.

TORONTO	200	300	001	0	—6
SPRINGFIELD	103	000	000	1	—7

Erreur: Rowe. Points produits: Goliat, Morton, Verban, Rocco 3, Wallaesa 2, Coleman, Stevens, Demars, Lotz 2b, Demars 3b, Goliat, Rocco. Circuit: Wallaesa. Sacrifices: Morton. Doubles-jeux: Verban, Kitsos et Rocco; Kitsos, Verban et Rocco; Demars (sans aide). Laissés sur les buts: Toronto 6, Springfield 8. Buts sur balles: Ihde 3, Simpson 4, Shore 3, Padget 1, Hetki 4, Silverman 2. Retirés au bâton: Ihde 3, Simpson 2, Hetki 6. Hits contre: Ihde 4 en 3 manches; Simpson 1 en 5 2-3, Hetki 5 en 8, Shore 0 en 2-3, Padget 2 en 1 1-3, Silverman 2 en 2-3. Mauvais lancer: Hetki. Gagnant: Padget (6-4). Perdant: Silverman (7-4). Arbitres: Pollett et Gallin. Temps: 2:45. Assistance: 3,678. Lanceurs probables, Toronto: Markell 7-5 et Hudson 1-3.

Ed Salem de l'Alabama accepte les offres du club Alouettes

Ed Salem, demi-arrière étoile avec le club Alabama, reconnu comme l'un des meilleurs joueurs dans la conférence du sud aux Etats-Unis, a accepté les offres des Alouettes aujourd'hui. Il est premier joueur du champ arrière chez les Américains à signer son contrat.

Reconnu par les experts comme un rapide coureur, un habile passeur et un bon botteur, Salem a compilé un imposant record aux Etats-Unis. Il devrait considérablement aider les Alouettes dans la prochaine course au championnat du Big Four.

Salem a joué pendant trois saisons avec le club Alabama. Il a succédé au fameux Harry Gilmer et s'est rapidement signalé dans le champ arrière. Comme général du club Alabama au jeu, Salem s'est distingué conduisant son club à 28 victoires et subissant onze défaites seulement.

Pour deux saisons Wally Butts, instructeur de l'Université de la Georgie, a désigné Salem comme le joueur le plus utile à son club dans la conférence du Sud. Il était généralement reconnu comme le meilleur arrière au Dixie, représentant une triple menace à cause de sa versatilité.

Joueur très habile

Il a succédé à Gilmer en 1948 et a rapidement retenu l'attention des experts pour son habilité comme porteur du ballon, passeur et botteur. En 48' il a mené son club pour les verges gagnées sur le terrain, les passes ainsi que dans le pointage. Il a gagné 288 verges sur le terrain en 77 essais. Il a complété 51 des 110 passes qu'il a tentées pour des avances de 597 verges et six

ED SALEM

touchés. Il a lui-même compté cinq majeurs et a botté 27 convertis. Il a tenté 17 bottés au cours de cette saison pour 159 verges. Il a de plus intercepté 26 passes.

De nouveau en 1949, Salem a mené le bal de son club pour le pointage, les passes, les bottés. Il a gagné 241 verges en 72 essais sur le terrain. Il a compté 51 points sur quatre touchés et a réussi 27 convertis. De plus il a compté 40 passes en 75 essais pour des gains de 558 verges.

En 1950 il fut choisi sur l'équipe All-American. Il a connu alors sa meilleure saison. Portant le ballon à 90 reprises il a gagné 375 verges. Il a réussi des passes bonnes pour des touchés, dix fois. Il a complété 44 passes en 86 essais pour des gains de 679 verges.

Il a lui-même accepté sept passes pour des gains de 92 verges, comptant deux fois. En tout il a réussi huit touchés et a botté 57 points.

L'an dernier il a signé un contrat avec les Redskins de Washing-

Ville Mont-Royal à Verdun

Le Ville Mont-Royal visitera le Verdun - St-Ann, ce soir à 7h.45, dans une joute régulière de la Ligue Atwater disputée sous les réflecteurs. Ce sera la première fois cette saison que le Ville Mont-Royal joue au parc de l'Auditorium de Verdun.

La deuxième place sera en jeu dans cette joute où Eddie Dorais lancera pour le Verdun.

Le S.-Henri a augmenté son avance en tête de la Ligue en triomphant du Ville Mont-Royal par 4-3, hier soir.

LIGUE PONY

	J	G	P	PC
Hornel		31	11	.738
Hamilton		29	14	.674
Jamestown		30	16	.652
Olean		26	15	.634
Batavia		18	25	.419
Wellsville		15	29	.341
Corning		14	31	.311
Bradford		12	30	.286

HOWARD JOHNSON'S
Route 7, South of
BURLINGTON, VT.
DINERS spéciaux du dimanche
$1.15 et plus
28 fameuses essences de crème glacée
RESTAURANT • GRILL • FOUNTAIN

M. et Mme Ludovic Huot et leur orchestre au micro tous les soirs (à partir du 28 juin)

RUG-TIK
L'endroit idéal pour repos, vacances et voyage de noces.
Plage sablonneuse, chaloupes, canots, tennis, bowling, golf, équitation.
"Staff party" tous les lundis.
Pique-nique tous les mercredis sans charge.
CABINES OU CHALETS
PAR JOUR OU SEMAINE
DEMANDEZ DEPLIANT FA. 6831*

DEDIE A VOTRE CONFORT
IN THE CENTER OF NEW YORK
Taux depuis $3.50 chambre simple $5.00 chambre double
Circle 6-2100
E. J. Belleau gérant
HOTEL Bryant
ON BROADWAY AT 54th ST.
Accommodations idéales pour 500 hôtes. Bain privés, douches à pression et radio. Télévision, aussi ! Restaurant climatisé

VOUS NE PAYEZ PAS PLUS POUR
le Nouveau PNEU SEIBERLING
Pourvu d'Events
Pourquoi ne pas l'acheter ?
Ce nouveau Pneu de Sécurité Seiberling rejette à l'extérieur la chaleur dangereuse qui s'accumule à l'intérieur pendant le roulement, et aspire de l'air plus frais. Sa semelle étant pour ainsi dire climatisée, il S'ECHAUFFE MOINS, FAIT UN PLUS LONG MILLAGE. Et le roulement est plus doux.

PNEU DE SÉCURITÉ SEIBERLING
Qualité Supérieure à Prix Ordinaire!
ET VOUS EPARGNEREZ GRACE A NOTRE
OFFRE SPÉCIALE
VOTRE VIEUX PNEU vaut $10.00 ou plus...
sur l'achat d'un pneu neuf dans les dimensions suivantes :
6.70-15 7.10-15
et maintes autres dimensions
VERIFIEZ VOS DIMENSIONS
VENEZ NOUS VOIR AUJOURD'HUI
UNE GARANTIE ECRITE
Quel que soit le nombre de milles que vous parcourez, quel que soit le nombre d'années d'usage des pneus SEIBERLING, ceux-ci sont entièrement garantis jusqu'à ce qu'ils soient usés à la corde.
POUR LA VIE
Eussiez-vous besoin d'ajustements, on vous servira promptement pendant que vous attendez sur les lieux, — 671 ouest, rue St-Jacques.
CONTRE TOUS LES ALEAS DE LA ROUTE
BOUCHER & DUMESNIL
ENRG.
TECHNICIENS EN PNEUS
671 ouest, rue St-Jacques - UN. 6-3667
SPECIALISTES EN RECHAPAGE ET VULCANISATION

AU STADE ONTARIO

MANUEL CORTEZ
lutteur mexicain qui s'en promet contre
BULL CURRY
CE SOIR
stade Ontario dans un match où tout sera permis.
Jimmy Orlando, promoteur
Téléphones : FA. 7525-7526

SERVICE TOUTES MARQUES
OUTILS PORTATIFS ELECTRIQUES
Perceuses, polisseuses, sableuses, scies, ciseaux, grignoteuse.
Service autorisé
SIOUX, MILLER FALLS, MILWAUKEE, CUMMINS ET LESTO.
INTERNATIONAL ELECTRIC COMPANY LIMITED
1037 BLEURY, MONTREAL - PL. 2161

POUR LE GRAND JOUR DE VOTRE GARÇON ★ Les Etudiants et Ecoliers

Les étudiants et écoliers seront doublement fiers de leur graduation en étant bien vêtus. Une visite à notre rayon des jeunes vous convaincra de la variété du choix de nos vêtements, de nos bas prix, et de la courtoisie de notre personnel.
26 SEMAINES POUR PAYER
OUVERT JUSQU'A 9 H. LE VENDREDI
MASTERCRAFT CLOTHES LTD
6580, RUE ST-HUBERT — CR. 2149-0
"Au service des Canadiens depuis plus de trente ans"

DÈS MAINTENANT! POUR DES FREINS PLUS SURS
4 EXIGEZ des GARNITURE DE FREINS ÉTOILES
Johns-Manville
★ Qualité reconnue
★ Dimensions précises
★ Friction uniforme
★ Maximum de sûreté

AUSABLE CHASM
EST OUVERT AU PUBLIC DE NOUVEAU

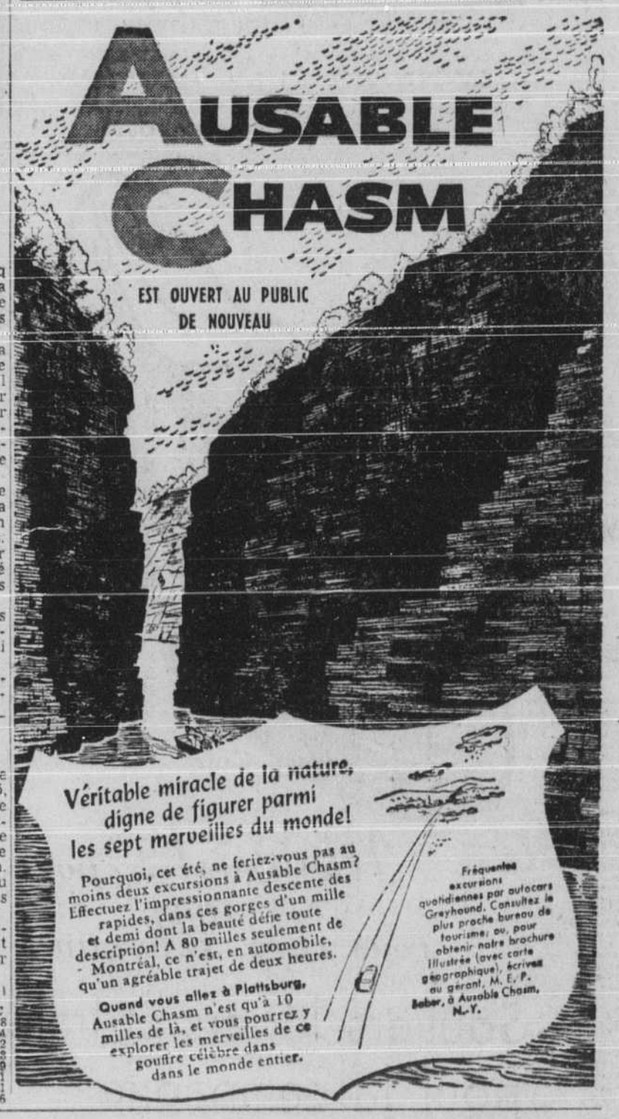

Véritable miracle de la nature, digne de figurer parmi les sept merveilles du monde!
Pourquoi, cet été, ne feriez-vous pas au moins deux excursions à Ausable Chasm? Effectuez l'impressionnante descente des rapides, dans ces gorges d'un mille et demi dont la beauté défie toute description! A 80 milles seulement de Montréal, ce n'est, en automobile, qu'un agréable trajet de deux heures.
Quand vous allez à Plattsburg, Ausable Chasm n'est qu'à 10 milles de là, et vous pourrez y explorer les merveilles de ce gouffre célèbre dans le monde entier.
Fréquentes excursions quotidiennes par autocars Greyhound. Consultez le plus proche bureau de tourisme; ou, pour obtenir notre brochure illustrée (avec carte géographique), écrivez au gérant, M. E. P. Baber, à Ausable Chasm, N.-Y.

L'essence au plus haut rendement que votre auto puisse utiliser!

Achetez de l'Activée!
SHELL PREMIUM GASOLINE

Le S.-Eustache en 1ère place

Cette équipe déloge les Tigres de Lachute qui perdent contre Montréal-Est.

Joliette, 20. — Le S.-Eustache détient aujourd'hui la première position de la Ligue de baseball des Laurentides.

Cette équipe dirigée par Alphie Malfara a gagné neuf de ses dix dernières parties lors d'une sensationnelle poussée qui l'a vu partir de la 7e position pour s'installer au pinacle de ce populaire circuit de baseball amateur.

Le S.-Eustache a gagné huit de ses dix dernières joutes par la faible marge d'un point. Hier soir, ce club a vaincu le Joliette au compte de 5 à 4. Cliff Couillard a frappé un coup de circuit pour les gagnants.

Le Montréal-Est a décroché sa 5e victoire consécutive pour s'installer en deuxième place sur un pied d'égalité avec le St-Jérôme. Le Montréal-Est a fait baisser pavillon aux Tigres de Lachute au compte de 7 à 3 pour faire perdre la première position à l'équipe dirigée par Al Fleming, pour la première fois de la saison.

En perdant, le Lachute est tombé en quatrième place du circuit. Le Montréal-Est est la bête noire du Lachute cette saison, puisque l'équipe montréalaise a décroché trois victoires en quatre parties disputées contre le Lachute. André Guimont a remporté sa 3e victoire de la saison. Gaston St-Jean, René Dufort et Guy Lewis ont brillé au bâton. Claude Groulx, le lanceur perdant, a frappé un coup de circuit et deux simples.

Les Canucks de Lachine ont facilement disposé du Ste-Thérèse au compte de 13 à 3 à Lachine hier soir. Le lanceur Burack a remporté son 3e triomphe de la saison. Claude Evans a fait ses débuts au champ intérieur des Canucks et il a impressionné sur la défensive.

Le S.-Jérôme, aidé par la belle tenue du lanceur Marcil, a vaincu les Chiefs de Valleyfield au compte de 8 à 3. Georges Bougie a frappé un home run, son 5e de la saison pour les Chiefs.

Demain, trois parties sont au programme dans la Ligue des Laurentides. Dans l'après-midi, Ste-Thérèse jouera à Montréal-Est à 2 h. Au cours de la soirée, S.-Jérôme visitera Lachute et Lachine jouera à Valleyfield.

Lachute	010 100 010—	3	8	1
Montréal-Est	010 321 00x—	7	14	1

Claude Groulx et Henderson Fleming; André Guimont et Valois.

Ste-Thérèse	001 101 000—	3	8	3
Lachine	060 032 200—13	14	0	

Vitalis, Latour et Corbeil; Burack et Pawchuk.

S.-Eustache	200 000 030—	5	9	1
Joliette	001 001 101—	4	8	1

Brassard, Petit, Berrera, Zachalb et Nick Malfara; Septchuk et Busman.

S.-Jérôme	000 401 210—	8	12	1
Valleyfield	021 000 000—	3	6	2

Marcil et Holelvall; Morris, Mudy et Notte.

LIGUE DES LAURENTIDES

	G.	P.	Moy.
S.-Eustache	13	8	.619
Montréal-Est	11	7	.611
S.-Jérôme	11	7	.611
Lachute	10	7	.588
Lachine	9	11	.450
Valleyfield	8	11	.421
Ste-Thérèse	9	10	.412
Joliette	5	13	.278

Meneurs dans la Ligue Provinciale

Voici les plus récentes statistiques sur les lanceurs et les frappeurs de la Ligue de baseball Provinciale. Ces statistiques sont compilées par l'expert montréalais Jean Barrette.

LES FRAPPEURS

	Ab	Cs	C.	Moy.
Werner, Québec	39	15	4	.395
Monette, S.-Jean	110	42	10	.382
Charles, Québec	121	45	1	.372
Taylor, Joe, S.-Hyac.	126	46	8	.365
Lopez, S.-Hyac.	140	50	2	.357
Saffran, Drummond.	122	42	1	.344
Maranda, Québec	15	5	0	.333
Riale, S.-Hyac.	3	1	0	.333
WakeEy, T.-Riv.	3	1	0	.333
Pinkston, S.-Hyac.	153	50	9	.327
Sosh, S.-Hyac.	86	28	2	.326
Pizzitola, Québec	50	16	0	.320
Malangone, T.-Riv.	153	48	6	.314
Rutkay, Granby	150	47	2	.313
Cayavec, S.-Jean	115	36	7	.313
Vargas, Drummond	113	34	3	.301
Trice, S.-Hyac.	70	21	0	.300
Buchanan, Québec	10	3	0	.300
DiLorenzo, S.-Jean	98	29	1	.296
Barnes, T.-Riv.	17	5	0	.294
Taylor, Tom, S.-Jean	130	38	1	.292
McBean, Drummon.	108	31	0	.287
Bequer, Drummond.	140	40	1	.286
Mohn, S.-Hyac.	142	40	1	.282
Caniglia, Granby	133	37	9	.278
McCardell, Québec	105	29	1	.276
Diaz, Drummond.	95	26	1	.274
DiGrace, T.-Riv.	141	37	3	.262
Pack, Granby	50	13	3	.260
Pacitto, T.-Riv.	143	37	0	.259
Bolam, S.-Jean	58	15	0	.259
Gerard, T.-Riv.	153	39	0	.255
Fandozzi, Québec	130	33	1	.254
Loranger, S.-Hyac.	75	19	1	.253
Campos, Drummond.	111	28	1	.252
Bedard, Granby	112	28	0	.250
Hackett, Drummond.	108	27	1	.250
Arduini, T.-Riv.	28	7	0	.250
Jackson, S.-Jean	135	33	0	.244
Paszek, S.-Jean	104	25	7	.240
Wisneski, Granby	46	11	0	.239
Olsen, Québec	51	12	2	.235
Rush, T.-Riv. et Gran.	30	7	0	.233
Smith, Québec	136	31	0	.228
Rohan, S.-Hyac.	126	28	0	.222
Bukowatz, T.-Riv.	128	28	0	.219
Brenner, Québec	139	30	0	.216
Frappas, T.-Riv.	131	28	2	.214
Smith, Tom, Drum.	28	6	1	.214
Brathwaite, S.-Hyac.	157	33	3	.210
Nemeth, T.-Riv.	53	11	0	.208

LES LANCEURS

	g	p	moy.	h	bb	so
Carpentier, S.-Hyac.	1	1	.500	18	13	9
Bryja, Drummond.	1	0	.1000	14	6	6
Smith, Drummond.	7	1	.875	75	32	48
Cordeiro, Québec	5	0	.1000	33	44	45
Bazydlo, Québec	5	1	.833	47	30	45
Truitt, S.-Jean	4	1	.800	42	43	36
Wingo, T.Riv.	4	1	.800	35	24	25
Trice, S.-Hyac.	3	1	.750	37	12	16
Wotychowisz, S.-Hyac.	4	2	.667	37	16	17
Lague, Québec	4	2	.667	34	20	16
Arduini, T.Riv.	4	2	.667	35	24	11
Amodio, Granby	2	1	.667	11	16	20
Buchanan, Québec	2	1	.667	33	22	16
Muray, S.-Hyac.	5	3	.625	67	32	36
Orr, Granby	6	4	.600	54	37	33
Shannon, S.-Hyac.	3	2	.600	40	27	26
Long, S.-Jean	4	3	.571	32	43	47
Stalhan, Québec	3	3	.500	44	28	28
Mullaney, S.-Jean	2	2	.500	23	27	14
Maranda, Québec	2	2	.500	38	28	21
Shrankman, Québec	2	2	.500	20	22	25
Byers, S.-Hyac.	1	1	.500	18	5	4
Carpentier, S.-Hyac.	1	1	.500	18	13	9
Taylor, H. S.-Jean	1	1	.500	45	46	36
Robinson, T.Riv.	4	5	.444	85	31	45
Cozzi, Drummond.	3	4	.425	74	32	43
Fiocchi, Granby	3	4	.429	66	22	30
Lewright, S.-Jean	3	4	.429	41	31	39
Sims, S.-Jean	2	3	.400	61	50	19
Coleman, Granby	2	3	.400	45	21	27
Oviedo, Drummond.	1	2	.333	40	26	26
Dextater, Drummond.	3	7	.300	72	41	37
Barnes, T.Riv.	1	4	.200	47	24	32
Isbell, T.-Riv.	0	1	.000	4	6	1
Riale, S.-Hyac.	0	1	.000	7	8	5
Rush, Drummond.	0	2	.000	14	8	9
Mafulni, T.Riv.	0	2	.000	28	21	11
DiMartino, Granby	0	4	.000	26	36	12
Wisneski, Granby	0	5	.000	63	54	36
Osofsky, T.Riv.	0	5	.000	32	22	28

Bonnie Baker...

SUITE DE LA PAGE 36

B. Grisé 4-3; Ellen Law, G. Hammond 1-5; Rosia Dale, R. Bardier 5-8; Annanbelle Patch, R. Armstrong 2-2; Princess Luzerne, R. Pauzé 6-4; Noreen Enworthy, H. Lahaie 3-1; Irene Chillo, A. Rogers 8-6.

Temps: 2:16, 2:19. Mutuel: 5.50, 3.20, 2.35. — 8.40, 3.30, 3.15.

6e et 9e course 3 amble $400. — Margo Patch, J. Charette 7-6; Donna Harvester, J. Somerville 2-1; Donald Royal, A. Grisé 6-ret.; Doctor Billy, G. Lafoie 5-2; Teddy Chilcoot, T. Turcotte 4-3; All Expense, B. Lawson 1-3; Orcus Bars, P. Buchanan 3-4; Dillard Dale, J. Connors 6-7.

Temps: 2:16, 2:16¾. Pari mutuel: 16.40, 10.05, 3.80. — $6.65, 4.70, 18.20.

FONDÉ EN 1695
de KUYPER
Blended GIN
DISTILLÉ AU CANADA
La vraie saveur de Hollande

JOUTES DE BASEBALL

AUJOURD'HUI

LIGUE NATIONALE

Pittsburgh à Brooklyn, 1 h. 30 p.m.
Cincinnati à Boston, 8 h. 30 p.m.
Chicago à New-York, 8 h 30 p.m.

LIGUE AMERICAINE

Boston à Cleveland, 8 h. 30 p.m.
Washington à S.-Louis, 8 h. 30 p.m.
New-York à Chicago, 9 h. 30 p.m.
Philadelphie à Détroit, 9 h. 30 p.m.

LIGUE INTERNATIONALE

Toronto à Baltimore, 6 h. 15 et 8 h. 15.
Syracuse à Rochester, 8 h. 15 p.m.
Montréal à Buffalo, 8 h. 15 p.m.
(Seules parties au programme).

JOUTES D'HIER

LIGUE INTERNATIONALE

Toronto	200 300 001	6	7	0
Springfield	105 000 000	7	7	1

Hetki, Shore 9, Silverman 9 et Anderson; Ihde, Padget 9 et Burbrink.

Rochester	002 000 203—	7	11	1
Baltimore	003 000 201—	6	9	0

Martin, Hahn 7, Bokelman 9, Collum 9, Habenicht 9 et Bucha; Stuffel, Donnelly et Tabacheck.

Montréal	100 110 100—	4	7	2
Ottawa	400 000 001—	5	6	1

Lasorda, Hughes 8 et Thompson; Bishop, Murray 8 et Watlington.

Syracuse	022 000 000—	4	7	1
Buffalo	200 001 000—	3	9	0

Keegan et Brescher, Mordaraki 7; Borowy, Poole 8, 35 Cieselski.

LIGUE NATIONALE

Pittsburgh	005 100 011—	8	12	1
New-York	000 001 000—	1	5	2

Dickson et Garagiola; Jansen, Wilhelm (4) Spencer (8) et Westrum, Yvars (3).

Cincinnati	001 100 023—	7	11	0
Boston	021 002 000—	4	7	2

Church, Smith (8) et Seminick; Johnson, Jones (8) et Cooper.

St-Louis	000 015 000—	6	12	1
Philadelphie	012 001 000—	4	9	0

Boyer, Brazle (8) et D. Rice; Fox, Konstanty (6), Hansen (7) Heintzelman (8) et Burress.

Chicago	000 000 000—	0	0	1
Brooklyn	310 000 01x—	5	7	0

Hacker, Reinsdell (2) et Atwell; Erskine et Campanella.

LIGUE AMERICAINE

Boston	100 000 001—	2	8	1
St-Louis	000 000 000—	0	5	0

Delock et Wilber, Holdombe, Madison (3), Paige (9) et Johnson.

New-York	201 202 100—	8	12	0
Détroit	000 000 000—	0	7	1

Reynolds et Berra; Gray, Stuart (3), Johnson (7) et Ginsberg.

Washington	111 000 003—	6	14	1
Cleveland	001 000 200—	3	11	2

Marrero et Grasso; Wynn et Hegan.

Philadelphie	001 000 003—	4	7	0
Chicago	000 000 100—	1	5	2

Shantz et Astroth; Brown et Masi.

Deuxième

Philadelphie	020 000 002—	4	9	1
Chicago	100 200 02x—	5	6	3

Hooper et Tipton; Dobson, Kennedy (8), Dorish (9) et Lollar.

LIGUE PROVINCIALE

Québec	002 000 1—	3	12	2
Trois-Rivières	520 200 x—	9	10	0

Statham, Lague (2) et Glen; Wakely et Malangone.

Québec	600 000 000—	6	10	3
Trois-Rivières	111 101 02x—	7	10	1

Shankman et Mcardell; Barnes, Robinson et Trabous.

Granby à Drummondville, (2) rem. pluie.

LIGUE DU PACIFIQUE
(Joutes de mercredi)

Seattle	2	8
Oakland	1	2
San Francisco	5	13
Sacramento	0	5
Portland	5	8
Los Angeles	4	6
Hollywood	1	5
San Diego	3	4

LIGUE INTERNATIONALE

	G.	P.	Moy.	Diff.
Montréal	36	24	.600	—
Rochester	36	29	.554	2
Syracuse	35	29	.547	3
Toronto	32	29	.525	4½
Springfield	28	29	.491	6½
Buffalo	28	33	.444	9½
Ottawa	27	35	.435	10
Baltimore	24	37	.393	12½

LIGUE NATIONALE

	G.	P.	Moy.	Diff.
Brooklyn	40	15	.727	—
New-York	35	20	.636	5
Chicago	34	24	.586	7½
S.-Louis	31	30	.508	12
Cincinnati	28	30	.483	13½
Philadelphie	23	33	.411	17½
Boston	23	34	.404	18
Pittsburgh	17	45	.274	26½

LIGUE AMERICAINE

	G.	P.	Moy.	Diff.
New-York	39	20	.623	—
Boston	33	25	.569	2½
Chicago	32	27	.542	4
Cleveland	32	28	.533	4½
Washington	28	26	.519	5½
S.-Louis	27	32	.458	9
Philadelphie	23	29	.442	9½
Détroit	18	39	.316	17

Laval défait...

SUITE DE LA PAGE 37

Crevier ont brillé à l'attaque pour les vainqueurs, tandis que Berthiaume, avec un trois buts, et Bernard Pitre et Jim Bartlett, avec 2 simples chacun, ont été les meilleurs au bâton.

Don Rogers, lançant pour le Verdun, a subi sa 1ère défaite de la saison contre 5 victoires.

Rosemont	040 100 0—	6	4	2
Verdun	200 020 1—	5	8	3

Renaud et Malo; Rogers et Pitre.

Laval	000 000 020—	2	3	3
Ville-Marie	000 000 100—	1	2	2

Dunnet Damedovitch; Guérette et Mongeon.

Villeray	100 000 0—	1	5	0
St-Henri	000 001 0—	1	5	0

Lafortune et Dubois; Allard et Labrèche.

Au concours hippique du Liesse Hunt en fin de semaine

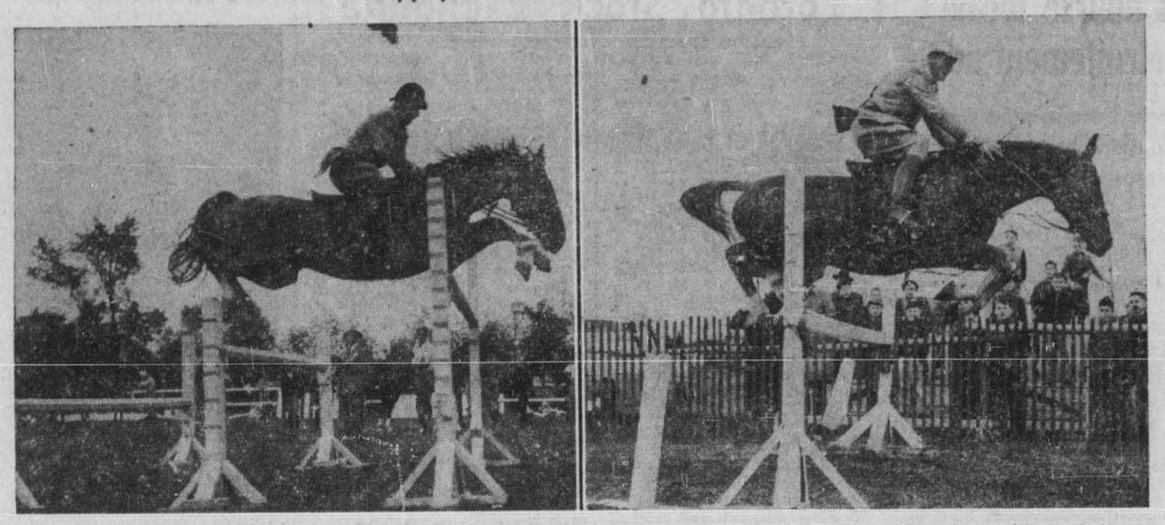

Un grand événement se déroulera dans le monde des concours hippiques demain et dimanche au Liesse Hunt. Les meilleurs sauteurs de la province seront au programme au profit du Children's Memorial Hospital. A gauche, on voit le cheval IDEAL, piloté par J.-E. S.-LOUIS, exécutant un superbe saut. A droite, PRINCESS, conduite par PETER PLOUFFE et appartenant à RAYMOND LELARGE.

Les Jeux Olympiques

Helsinki. — (PAf) — 71 pays, soit un nombre record, se sont inscrits aux Jeux Olympiques d'été qui seront disputés à Helsinki du 19 juillet au 3 août.

La date ultime pour faire parvenir son inscription au comité des jeux était vendredi soir à minuit. Compte fait, le comité international a dit que seulement huit des 79 pays invités n'avaient pas décidé d'envoyer de délégation athlétique.

En 1948, à Londres, 59 pays s'étaient inscrits. Le comité a reçu deux demandes spéciales d'inscription. Elles viennent de la Chine communiste et de l'Allemagne orientale et seront discutées au congrès du comité qui précédera les Jeux. Le comité d'organisation ne peut accepter les demandes communistes sans l'autorisation du comité international.

Stockholm, 10, (AFP) — Voici comment s'établit actuellement le tableau des participations des nations aux Jeux Olympiques:

Etats-Unis — Toutes les épreuves.

U.R.S.S. — Toutes les épreuves, sauf hockey sur gazon.

Angleterre — Toutes les épreuves, sauf basket ball et équitation féminine.

Suède — Toutes les épreuves, sauf basket ball, hockey sur gazon et équitation féminine.

Norvège — Toutes les épreuves, sauf basket ball, hockey sur gazon, canotage, escrime pour dames, pentathlon moderne et waterpolo.

Danemark — Toutes les épreuves, sauf pentathlon moderne, waterpolo, équitation, plongeons et gymnastique pour dames.

Pologne — Toutes les épreuves, sauf hockey sur gazon, canotage, pentathlon moderne, yachting, cyclisme, équitation, plongeons et polo aquatique.

France — Toutes les épreuves.

Japon — Toutes les épreuves, sauf basketball, hockey sur gazon, canotage, pentathlon moderne, polo aquatique, escrime, équitation et gymnastique pour dames.

Argentine — Toutes les épreuves, sauf football, canotage, plongeons, équitation, gymnastique pour dames.

Inde — Toutes les épreuves, sauf basketball, canotage, escrime, pentathlon, yachting, équitation, aviron, plongeons et gymnastique pour dames.

Italie — Toutes les épreuves, sauf hockey sur gazon, canotage, équitation, plongeons pour dames.

Allemagne de l'ouest — Toutes les épreuves, sauf basketball, équitation pour dames.

Australie — Toutes les épreuves, sauf tir, football, basketball, hockey sur gazon, canotage, équitation, gymnastique et plongeons pour dames.

Canada — Toutes les épreuves, sauf football, hockey sur gazon, pentathlon moderne, polo aquatique, gymnastique, escrime, équitation et canotage pour dames.

Afrique du sud — Toutes les épreuves, sauf football, basketball, hockey sur gazon, canotage, escrime, équitation, plongeons et escrime pour dames.

Autriche — Toutes les épreuves, sauf basketball, équitation pour dames.

Hongrie — Toutes les épreuves, sauf hockey sur gazon, yachting, équitation.

Roumanie — Toutes les épreuves, sauf hockey sur gazon, pentathlon moderne, plongeons, canotage, escrime, équitation, natation pour dames.

Tchécoslovaquie — Toutes les épreuves, sauf football, hockey sur gazon, escrime, pentathlon moderne, yachting, équitation, plongeons et polo aquatique.

Ici et Là

SUITE DE LA PAGE 36

puscule de 56 jours à partir du 28 juin, regorgera, paraît-il, de chevaux que les amateurs locaux sont habitués de voir à l'oeuvre. De plus, la direction de cet hippodrome nous apprend que les amateurs pourront parier au mutuel avec des dollars canadiens.

"Tous les ans de nombreux Montréalais viennent nous visiter et cette année ils devraient être en plus grand nombre que jamais. Nous leur préparons un chaleureux accueil", peut on lire sur un communiqué que nous adresse la direction de la piste. Les courses commenceront à 5 heures les jours ordinaires et à 3 heures le samedi ou les jours de fête.

A propos de pistes de courses, voilà que le maire Allan Lamport de Toronto vient de faire savoir que 2 des hippodromes de la ville reine seront peut-être vendus comme terrains pour la construction de milliers de maisons.

Lamport a déclaré que les propriétaires des pistes de Woodbine et de Dufferin l'avaient informé qu'ils étaient prêts à vendre si les offres étaient raisonnables. Il a ajouté que l'achat des pistes sauverait la ville de Toronto de nombreux maux de tête. Dix mille logis pourraient être construits sur l'emplacement de Woodbine et plusieurs milliers d'autres sur celui de Dufferin Park.

La ville de Toronto serait d'autant plus intéressée au changement qu'elle récolterait dix fois plus en taxes si les deux pistes devenaient l'emplacement de milliers de nouvelles constructions.

* * *

Vainqueur de Johnny Bratton, Rocky Castellani réclame maintenant un match contre Rocky Graziano... son gérant Tex Sullivan a déclaré que son protégé n'est plus intéressé à se battre contre des mi-moyens... il a laissé ainsi entendre qu'il refusera de rencontrer Johnny Saxton, l'adversaire que voulait lui opposer l'International Boxing Club le 2 juillet... de Bratton, Castellani a dit qu'il était un cogneur aux coups précis... il a ajouté qu'il croyait que le match contre Bratton avait été très serré et qu'il savait qu'il lui fallait gagner la dixième ronde pour obtenir la victoire... la défaite de Bratton a été une surprise pour le promoteur local Raoul Godbout qui avait prédit un triomphe décisif pour Johnny... "Bratton a battu une première fois Castellani même si celui-ci avait obtenu la décision des juges. Aussi je ne vois pas pourquoi il ne le battrait pas de nouveau", avait dit Godbout.

Serge Ceustermans, le pugiliste français que nous avons vu à l'oeuvre il y a quelque temps a Montréal, est maintenant en Californie... il doit se battre contre Eddie Chavez, un poids léger de San Jose, le 1er juillet en Californie...

C'est une soirée qui a remporté un beau succès que celle qu'avait organisé hier soir l'instructeur Dick Irvin du Canadien à sa nouvelle demeure à Ville Mont-Royal... les joueurs du Canadien, les officiels du Forum et de nombreux chroniqueurs et commentateurs sportifs avaient répondu à l'invitation de Dick, devenu cette année citoyen montréalais...

Les 3 Dufresne au stade Ontario

A cause de l'ampleur que prend la poursuite de l'élimination chaque semaine, le samedi soir, au stade Ontario, et de l'opposition grendissante de nombreux concurrents hostiles aux trois Dufresne, Henri, Emile et Georges, les amateurs de lutte devront se procurer les billets dans la journée de demain ou tout au moins avant 8 heures pour avoir des sièges. La direction en a décidé ainsi après en avoir éprouvé mille et une difficultés la semaine dernière.

Le promoteur Sylvio Samson prévoit que le stade Ontario ne pourra jamais contenir tous les curieux qui voudront demain soir saluer le retour de Jacques Larose avec ses coéquipiers favoris "Jumping" Joe White et Sam Chuck.

Il est maintenant définitif que l'horloge qui devait enregistrer scrupuleusement le temps alloué d'une heure sans arrêt sera en place demain. Les lutteurs Couture, Jean-Louis, Raymond et Georges, ont actuellement une avance de quatre chutes dans le tournoi et Larose, White et Chuck ont en tête de battre ce record pour passer en finale décisive. Il faut dire que les Dufresne se doivent de protéger leur dépôt personnel de $300, en ayant bien soin de ne pas laisser leurs adversaires compter plus de chutes qu'eux car autrement la somme sera confisquée et ajoutée à la bourse de $2,100 en jeu.

Marshall Lewis s'en prendra à "Gorilla", et Bob Taylor à Georges Desparois et Lou Carlo à Georges S.-Louis.

POUR VOUS...GOLFEURS
Assortiment d'articles de GOLF le plus complet en ville
Choix et qualité
TERRAIN DE STATIONNEMENT A VOTRE DISPOSITION
Tous les sports sous un même toit
LUDGER GRAVEL ET FILS LTÉE
7905 Boul. St-Laurent • VE. 2581

Ne perdez pas votre temps avec un poli qui ne nettoie pas
Autobrite A LA FOIS nettoie et polit en une seule opération facile!
L'éclat brillant dure 6 mois!
Le poli à autos AUTOBRITE Silicone est une "assurance de beauté" pour votre auto—neuf ou usagé! Le secret d'Autobrite, c'est 4% de Silicone. Une seule application facile et l'éclat Silicone reste brillant six mois ou plus. Les conditions atmosphériques qui causent des dégats sur les polis ordinaires ne diminuent pas le lustre du fini AUTOBRITE. Prévient la rouille et l'oxydation, empêche la décoloration et la ternissure. En vente partout—seulement 98c.
Autobrite NEW SILICONE PROCESS for Polishing Cars
PLUS DURABLE que de la cire à autos
Pas besoin de nettoyeur avec Autobrite POLI A AUTOS 4% DE SILICONE

Le rasoir le plus populaire au Canada!
LE RASOIR MONOPIÈCE ROCKET Gillette
Pour obtenir la barbe la plus rase de votre vie, faites la connaissance du rasoir moderne Rocket de Gillette. Le Rocket change de lame instantanément, se nettoie instantanément et vous rase à la perfection. Procurez-vous un rasoir Rocket et rasez-vous plus rapidement, plus facilement, et de façon bien plus commode.
● Changement de lame instantané
● Maximum de confort
● Double-tranchant économique
L'ensemble complet comprend un rasoir Rocket dans un écrin en Styrene et 10 lames Bleues Gillette dans un porte-lames
$1.29

SI VOUS VOULEZ OBTENIR PLUS DE MILLAGE-SÉCURITÉ
... exigez le pneu Dominion Royal Master, le pneu le plus sûr qui soit.
DOMINION ROYAL MASTER
DOMINION RUBBER
72-S-6P
VOYEZ VOTRE MARCHAND DE PNEUS DOMINION ROYAL

NOUVEAUX BAS PRIX EN VIGUEUR IMMÉDIATEMENT
Voitures MORRIS 1952 maintenant à prix plus bas qu'en 1949!
L'augmentation des ventes Morris canadiennes permet d'offrir à de nouveaux bas prix les voitures MORRIS 1952 (tous modèles) récemment arrivées d'Angleterre.
Morris Oxford 1952, sedan 4-portes
Vitesse moyenne économique de 60 milles à l'heure
Morris Minor 1952, sedan 4-portes
Jusqu'à 50 milles au gallon
Regardez autour de vous! Sur les routes comme dans les rues les plus encombrées, vous voyez partout les populaires voitures Morris Minor et Oxford. Décapotables . . . sedans 2- et 4-portes . . . fabriquées en Angleterre pour s'adapter aux routes et au climat canadiens, par des techniciens qui préfèrent la qualité en tout.
Une Morris Minor vous donne jusqu'à 50 milles au gallon . . . et avec l'essence la moins coûteuse: une économie de plus!
Les modèles Minor et Oxford offrent des avantages typiques des plus grandes voitures, et tout l'espace voulu pour une famille de cinq personnes et ses bagages.
Décapotable Morris Minor 1952
Plus de 100 milles pour $1.00
Voyez votre concessionnaire Morris au sujet des nouveaux prix:—
TOLEDO MOTORS LIMITED
2134 ouest, rue Ste-Catherine, Montréal P.Q. • GLenview 3561

Wall Street est redevenu mixte

Les opérations sont tranquilles et les fluctuations, étroites.

New-York, 20, (PA) — Le marché a été tranquille et mixte; les variations ont atteint un point tant à la hausse qu'à la baisse mais la plupart se sont limitées à des fractions.

Les chemins de fer ont présenté de l'irrégularité; les métallurgiques ont eu de la lourdeur; les automoteurs ont légèrement progressé.

Missouri Pacific privilégié a avancé d'un point; Barber Oil, qui a monté de plus de 7 points hier, a haussé d'un point pour toucher le nouveau sommet de 104; U.S. Smelting a gagné près d'un point. Standard Oil of California, Sears Roebuck, Douglas Aircraft, Standard Oil of Indiana, Union Pacific et Chrysler ont fait de petits gains.

General Motors, U.S. Steel, Westinghouse Electric, Santa Fe, Texas Gulf Sulphur, Montgomery Ward, Southern Pacific, Northern Pacific et Pennsylvians ont rétrogradé.

ETATS FINANCIERS

Paton Manufacturing

Malgré les records établis par les ventes et la production, Paton Manufacturing Company, Limited rapporte une perte nette d'exploitation de $941,958 pour l'exercice terminé le 30 avril 1952. Après avoir déduit $550,000 de la réserve d'inventaire, $282,113 en remboursement d'impôt réclamé sur le bénéfice de 1951, et avoir ajouté les dividendes privilégiés et ordinaires, il en résulte une réduction du surplus de $204,947, soit $640,147 comparativement à $845,094.

La perte d'exploitation tient compte d'une diminution de $1,386,767 dans la valeur des approvisionnements pour les maintenir à la valeur négociable et non au prix coûtant.

Le président, M. F. R. Daniels fait remarquer que la baisse des prix de la laine au cours du dernier exercice a été plus prononcée que la hausse rapide enregistrée au cours des 12 mois précédents.

Faiblesse de la bourse à Londres

Londres, 20 (Reuters) — La bourse de Londres est plus faible. Les obligations étrangères sont actives, mais présentent une tendance irrégulière en fermeture, les gains de la matinée étant rognés par les prises de profits. Parmi les titres allemands, l'emprunt Young et les émissions de potasse sont favorites avec des gains de deux points. Quelques valeurs japonaises ont décliné.

Les fonds du gouvernement anglais ont clôturé avec des pertes qui atteignent jusqu'à un quart de point. Les industrielles ont tendance à décliner, mais Hudson Bay est plus ferme de ½ point à 9½.

Les pétroles sont fermes, Royal Dutch et Shell affichant de la vigueur. Les caoutchoutières offrent aussi un bon marché.

Parmi les mines, Consolidated Murchison est vigoureuse avec une plus-value de 3S 6D à 33S 6D. Les mines de diamant sont fermes également. Toutefois, les mines d'or sud-africaines ont fléchi.

Fonds mutuels

	Offre	Dem.
xAffiliated Funds	4 80	5 25
xAm. Business Shares	4 01	4 34
Balanced Fund	16 16	17 76
xBoston Fund Inc.	23 24	25 12
xBullock Fund Ltd.	24 22	26 54
Can. Inv. Fund	6 18	6 78
Commonwealth Int. Corp.	5 11	5 62
xDividend Shares	1 92	2 11
xEaton & How. Bal. Fund	31 85	34 05
xFund. Investors Inc.	20 03	21 95
xGroup Secs. Auto Shares	7 90	8 66
xGroup Secs. Rail Shares	8 03	8 86
xGroup Secs. Steel Shares	7 08	7 76
xIncorporated Investors	11 35	12 27
Inter. Amer. Inv.	10 35	11 47
xKeystone Custodian, B-4	11 34	12 37
Leverage Fund	3 75	4 12
xMass. Investors Trust	39 53	42 74
xMass. Inv. 2nd. Fund Inc.	17 94	19 39
Ressources du Canada	5 95	6 54
Timed Investment Fund	4 35	4 78
xWellington Fund	20 48	22 34
CIES DE PLACEMENT		
xIndependent Trust Shares	2 25	2 56
xNorth Amer. Trust (1955)	5 18	—
xNorth Amer. Trust (1956)	2 51	—
United Bond & Share	16	—

x—En monnaie américaine

Le cours du change

A New York, le dollar canadien a baissé de 1/16 pour faire prime de 2 1/16 pour cent; la livre sterling est demeurée à $2.78⅛.

A Montréal, le dollar américain est à 2⅛ pour cent d'escompte, a annoncé la Banque du Canada, contre 2 1/16 pour cent hier; la livre sterling cote $2.72 3/16, contre $2.72½.

France, franc	0.002805
Belgique, franc	0.0195
Suisse, franc	0.2269
Hollande, florin	0.2584

Les hommes d'affaires

M.J.-E. DESROSIERS, président de la maison J.E. Desrosiers Inc., qui vient d'être élu membre du Curb de Montréal. (Photographie Larose)

Les exportations d'acier des E.-U.

Malgré une hausse légère sur 1950, elles sont inférieures à la normale.

New-York, 20, (AFP) — Les exportations américaines d'acier ont été l'an dernier inférieures à la normale et se sont élevées à 3,277,000 tonnes, soit 400,000 tonnes de plus qu'en 1950, mais un des chiffres les plus bas enregistrés depuis 1939, révèle l'Institut américain du fer et de l'acier. Ce total ne représente que 4.14 pour cent seulement des quantités d'acier fini (près de 79 millions de tonnes) livrées en 1951 par les aciéries américaines.

De leur côté, les importations américaines d'acier ont atteint en 1951, 4,268,156 tonnes. En outre, les Etats-Unis ont importé pendant la même année 1,066,516 tonnes de fonte.

En ce qui concerne les principaux clients étrangers des aciéries américaines, l'Institut note que:

1. Le Canada est resté en 1951 le meilleur client, important près de 1,200,000 tonnes d'acier américain soit 340,000 tonnes de plus qu'en 1950. D'autre part, le Mexique a été le second meilleur client important 256,000 tonnes d'acier.

2 — L'Amérique du Sud a importé l'an dernier 588,000 tonnes d'acier des Etats-Unis contre moins de 400,000 tonnes en 1950. Sur ce total 198,000 tonnes sont allées au Venezuela et 120,000 tonnes au Brésil.

3 — Les exportations américaines d'acier vers l'Europe ont subi une diminution de 20 pour cent en 1951, se totalisent seulement à 430,000 tonnes en raison de l'expansion de la production sidérurgique européenne et des contrôles sur le commerce extérieur édictés dans de nombreux pays européens.

4 — L'Asie et le Moyen-Orient ont importé un total de 407,000 tonnes d'acier américain l'an dernier, dont plus du quart était destiné à industrie pétrolière de l'Irak.

6 — Enfin, les exportations américaines d'acier vers l'Afrique et l'Océanie ont atteint en 1951 le total de 120,000 tonnes.

Titres au comptoir

	Offre	Dem
Algoma Central Railway	17½	19
Amurex	8¼	9¼
Banque d'Epargne	45	47
Banque Provinciale	15½	16¼
Beauharnois L. H. & P.	27	29
Canadian Arena	31	—
Cand. Sup. Oil	13	13¾
Cons. Theatre "B"	2	2¾
Cooksville "A"	15	16
Cooksville "B"	11½	—
Cuban Can Sugar	—	30
Dupuis Frères, priv.	17	19
Empire Oil & Minerals	2 43	2 50
Hart Battery	11½	12
Hudson Bay Oil	22½	23½
Int Brick "A"	115	—
Int Brick "B"	80	—
Int. Holding	11½	12½
Int. Hydro "A"	16½	—
Laprairie Co	13	—
Id. priv.	85	—
Prudential Trust	13	—
Quebec Appts	49	—
St Lawrence Brick	50	—
Transp. Bldg.	10	13
United Steel "A"	24	25

Dividendes

Peoples Credit Securities, 25 cents par action, payable le 15 juillet aux actionnaires inscrits le 30 juin.

Disher Steel Construction Co., 50 cents par action ordinaire, payable le 9 juillet aux actionnaires inscrits le 24 juin et 37½ cents par action privilégiée, payable le 1er août aux actionnaires inscrits le 18 juin.

Imperial Life Assurance Co. of Canada, 37½ cents par action, payable le 1er octobre aux actionnaires inscrits le 19 septembre.

Waterous Ltd., 20 cents par action "A", payable le 15 août aux actionnaires inscrits le 31 juillet et 10 cents par action ordinaire, inscrits le 30 juin.

Reitmans, Canada, Ltd., 25 cents par action ordinaire et 25 cents par action privilégiée, tous deux payables le 1er août aux actionnaires inscrits le 15 juillet.

La bourse locale étroitement mixte

Placer Development fait exception avec un gain de plus de deux points.

Le marché local s'est contenté d'osciller entre d'étroites limites pendant la première partie de la séance; les affaires n'ont porté que sur environ 14,400 valeurs industrielles et 122,400 actions minières et pétrolières.

Placer Development a fait exception; ce titre, qui a haussé de près de deux points hier, a avancé de 2⅜ points pour atteindre 49½.

Les métaux non ferreux se sont appesantis. Noranda, Cons. Smelters, Hudson Bay et Aluminium ont subi des reculs fractionnaires. Nickel a toutefois encaissé un gain minime.

Les métallurgiques ont été mixtes. Steel of Canada et Ford ont avancé d'une fraction tandis que Dosco et Algoma Steel ont subi de légères pertes.

Aux papeteries, Price a fait un modeste gain mais Howard Smith et International Paper ont modérément décliné.

B.A. Oil a renforci mais Int. Petroleum a abandonné une petite fraction. Del Rio a progressé de 10 cents.

Canadian Pacific, ex-dividende 75 cents, a accusé une baisse de près d'un point.

A la section minière, Carnegie et Chibougamau Explorers ont haussé de 5 cents.

Emission scolaire vendue par Sept-Iles

Un syndicat composé de Grenier, Ruel & Cie, Inc., J.-E. Laflamme, Ltée, La Corporation de Prêts de Québec et Oscar Dubé & Cie, Inc. a acheté une émission de $144,000 d'obligations par séries quinze ans de la commission scolaire de Sept-Iles, comté de Saguenay. L'emprunt, comprenant $96,000 à 4% 1953-57 et $48,000 à 4½% 1958-67, a été adjugé au prix de 95.54, ce qui représente un loyer-net de 5.266%. Le Secrétaire de la province a accordé un octroi total de $90,000 pour cette émission.

Cette corporation scolaire avait effectué sa finance précédente en août 1949 alors qu'elle avait vendu $65,000 de titres à 3½% séries quinze ans au prix de 95.30, soit à un intérêt moyen net de 4.6061%.

Produits agricoles

Le marché des oeufs est stable et les prix sont inchangés; les offres sont encore clairsemées, tandis que la demande demeure passable, d'après le ministère fédéral de l'Agriculture.

Arrivages

(non compris par camion)

	Caisses d'oeufs	Boites beurre	Boites from.
Jeudi	267	1,009	
Ann. der.	296	....	476

Marché du beurre

Pain de 1 livre 57½-58

Prix des oeufs

	(a)	(b)
A—Extra gros	51½	64-66
A—Gros	51½	60-62
A—Moyens	49½	58-60
A—Moyens p. ent	36	
A—Petits	38	46-49
Catégorie B	34	46-49
Catégorie C	25	

(a) — Prix payés par les marchands de gros aux expéditeurs pour les oeufs classifiés.

Prix fournis par le ministère fédéral de l'Agriculture, service de renseignements sur les marchés.

(b) — Prix approximatifs aux consommateurs.

Mines non inscrites

(Cours fournis par G. E. Leslie & Co.)

	Offre	Dem.
Abenakis	2	3
Amal. Chib.	20	25
Amal. Kirk	7	9
Anthonian	45	50
Aunamaque	3	4
Aldermont	6	10
Adnor	33	36
Belmont	27	32
Batiscan	12	15
Beacon	12	15
Brown McDade	6	9
Chibmate	3½	5
Chateau	33	35
Christie	55	60
Cons. Chibo.	28	30
Cont. Asbestos	40	45
Cont. Copper	13	15
Columbière	3	4
Doris Y K	1½	3
Dunford	5	7
Fleming	10	12
Flicka	3	4
Plomic Chib.	14	18
Formaque (vieux)	2	4
Frebert	40	44
Glencona	7	8
Granledue	12	15
Greenlee	4	6
Insco	7	9
Kamiac	16	20
Kenbay	4	6
Wm Leys	17	19
Lafayette	81	86
Lasalle	3	4
Lassie R. L.	16	18
Lloyd Rock	4	6
Lorie (new)	—	7
Major Oil	4	6
Montgomery	38	42
Martin Bird	2	3
Metalore	4	6
New Nat. Malartic	9½	11
New Augurita	7	9
Norbeau	85	95
Norcourt	6	9
Obalski (vieux)	4	6
Obalski (1945)	17	19
Ont. Nickel (nouv.)	15	16
Pascalis	16	19
Payne	12	15
Provincial Asbestos	—	50
Pershing Man.	9	11
Quemaque	41	44
Quejo	5	7
Rainville	44	48
Rand Mal	13	16
Scott Chib.	2	4
Stratford	15	20
South Chib.	21	26
Titanium	27	30
Tri Tor	.95	1 00
Tomiska	35	40
Vauze Dufault	7	9
Victoria Copper	26	29
Young Dave	11	15

N.-Y. Curb Exchange

1100 Am Maracaibo	6½	6⅜	6⅜
2300 Am Super	1¼	1¼	1¼
700 Brazilian	10⅜	10⅜	10⅜
200 Brown Co.	11⅜	11⅜	11⅜
100 Can Marconi	5¼	5¼	5¼
100 Col Air	10¾	10¾	10¾
200 Cosden Pete	20⅜	20¼	20¼
300 Creole Pete	76¾	76¾	76¾
500 El B & Share	25⅛	25⅛	25⅛
100 Brit-Am Oil	21⅞	21⅞	21⅞
200 Cons M & S	35½	35¼	35
100 Ford of Can A	59½	59½	59½
400 G. Yellowknife	10¾	10¾	10¾
400 Hollinger Gold	14½	14½	14½
200 Humble Oil	74¼	74¼	74¼
400 Imperial Oil	35¼	35⅛	35¼
200 Int Petrol	33¼	33¼	33¼
100 Lake Shore	10½	10½	10½
600 Miyodeam	46½	45¾	46½
100 New Jersey Zinc	65½	65½	65½
200 Pac Pete Ltd	11⅞	11⅞	11⅞
1200 Pancostal Vic	3¾	3¾	3¾
200 Pantepec Oil	5¼	5¼	5¼
200 Penn Road	13¼	13¼	13¼
100 Royalite Oil	17⅞	17⅞	17⅞
200 Technicolor	21⅞	21⅞	21⅞
100 Wright Harg	2⅜	2⅜	2⅜
2700 No Can Oils	2⅜	2¼	2⅜

Mackeno Mines

Mackeno Mines Limited a avisé le curb de Montréal que l'option datée du 3 octobre 1950 qu'elle avait consenti à Federal Trading & Agency Company Limited a été annulée par consentement mutuel.

La compagnie émet maintenant des droits permettant aux actionnaires de souscrire aux actions qui restent dans le trésor au prix de 50 cents chacune. Il y a présentement 2,507,005 actions en cours et il en reste 492,995 dans le trésor de la compagnie.

Toronto Stock Exchange

Ventes	Stocks	Haut	Bas	11.30
31	Abitibi	14¾	—	—
129	Id. P.	25⅛	—	—
1000	Acme	.36	—	—
100	Ajax	1 65	—	—
800	Akaitcho	1 50	1 48	1 50
700	Albermont	2 85	2 83	2 85
66	Aluminium	100½	100	100½
4200	Am Yknife	.45	—	—
1100	Anacon	3 25	—	—
300	Anglo Cdn	7 80	—	—
300	Ang Huronian	12⅛	—	—
5300	Ankeno	.37	.34	.34½
1000	Area	.39	.38	.38
1000	Armistice	.09	—	—
900	Ascot	2 17	2 13	2 17
700	Asher	1 60	—	—
25	Atlas Steel	21½	—	—
1000	Atlas Yknife	.14	—	—
1000	Aubelle	.08	—	—
500	Babamac	.15½	—	—
10	Bank of NS	37	—	—
800	Barvue	5 55	5 50	—
15	Bathurst A	43	—	—
721	Bell	35¾	35⅝	—
3000	Berens	.13	.12½	.13
294	Brazilian	10⅜	10¼	10⅜
220	BA Oil	21¼	—	—
100	BC Forest	5⅞	—	—
290	BC Power A	32	31¾	—
200	Brouian	1 77	—	—
200	Buff. Ank.	1 05	—	—
15	Burns A.	40½	—	—
200	Calmont	1 60	—	—
400	Camp Chib.	3 00	—	—
350	Campbell	8 30	8 25	—
15	Can. Cement	66	—	—
125	C. Packers B.	27⅛	—	—
5	Can. Ss P.	46½	—	—
366	C. Admiral	1 28	—	—
300	Cdn Atl Oil	6 15	6 10	6 15
34	Bk of Com.	26¾	—	—
25	Cdn Cel.	41¾	—	—
400	Cdn Dev. Pete	1 35	1 31	1 35
40	Cdn Oil	37	—	—
5	Id. P.	151	—	—
53	C.P.R.	35¾	35	—
200	Cdn Pipeline	1 59	1 58	—
2500	Cassiar	4 00	—	—
400	Cent Expl	10½	10⅜	10½
1750	Cent Leduc	4 85	4 75	4 85
1100	Cent Por	.22	—	—
200	Chater Oil	2 25	2 22	—
1700	Chem Research	1 25	1 24	1 25
600	Chesterville	.28½	—	—
100	Chib Explor	1 35	1 34	1 35
3250	Citra Lartic	.09	—	—
3700	Cobalt	.70	.69	.70
200	Coldstream	1 92	—	—
8220	Con Allenbee	1 43	1 37	1 39
500	C Cordasun	1 43	1 40	—
8050	Con Discovery	1 90	1 85	1 90
500	Con Lebel	.16	—	—
70	Con Smelters	34⅜	34¼	34⅜
633	Con Nichol	.15	—	—
100	Con Press A	5	—	—
800	Conwest	3 60	—	—
5	Corby B	8½	—	—
1100	Davies	.52	.51	.51
11725	Del Rio	4 00	3 85	4 00
20100	Detta	.29	.28	.29
1000	Devon	2 48	2 47	2 48
180	Dist. Seag.	23¾	23⅝	23¾
100	Dom. Foundry	11¾	—	—
500	Dragon	.84	—	—
11375	Duvex	.86	.82	.86
500	East Crest	.17	—	—
300	E. Malartic	2 35	2 34	2 35
1400	East Rim	1 14	1 13	1 14
60	Econ. Inv.	23½	—	—
4500	Eldona	.20	—	—
20	Equit Life	11	—	—
1100	Estella	1 26	—	—
1800	Eureka	1 50	—	—
150	Falconbridge	12¼	—	—
100	Fanny aFrmer	24½	—	—
400	Fargo	1 67	1 65	1 65
1500	Fed oKrk	.08½	—	—
1000	Fed Pete	10¼	10½	10½
20	Ford A	58	—	—
1550	Frobisher	6 80	6 70	6 75
20175	Id. droits	.08½	.07	.08
37	Gatineau Pow.	18	—	—
200	Gen Bakeries	3 75	—	—
500	Geneva	.19	—	—
500	Gillies	.08	—	—
2000	Glenora	.02⅜	—	—
500	Gods Lake	.44	—	—
1000	Golden Arrow	.15	—	—
100	Gold Manitou	6 15	—	—
500	Godfish	.03¼	—	—
2100	Grah Bousq.	.74	—	—
100	Gl Paper	18⅞	—	—
9	Id P	47½	—	—
2400	Gridoil	4 70	4 65	4 70
4500	Guayana	.26	—	—
2500	Halcrow	.08⅞	.08½	.08¾
500	Halliwell	.02¼	—	—
300	Harman	2 67	—	—
500	Harricana	.09	—	—
700	Hasaga	.17	—	—
500	Headway	.07	—	—
1000	Heath	.27½	—	—
1000	Heva	.12	—	—
1000	High Crest	.59½	—	—
500	Highwood	.35	—	—
75	Hollinger	14⅛	14	14⅛
250	Home Oil	13⅞	—	—
1100	Homer	.14	—	—
2000	Hosco	.05½	—	—
110	Hud Bay	53¾	—	—
4600	Hugh Pam	.38¾	.37	.37½
25	Hunts A	8	—	—
2000	Husky	10	—	—
500	Hy Charg	.26	—	—
43	Imp Oil	34⅜	34½	—
100	Imp Tob	8¾	—	—
155	Ind Accep Corp	47	—	—
400	Int Nickel	43	42¾	43
47	Int Pete	32½	—	—
500	Jacknite	.05	—	—
5000	Jaculet	.07	—	—
5000	Jellicoe	.07	—	—
1000	Jet	.73	—	—
45	Kerr Add	19½	19¼	19¼
2500	Kirk Lake	.76	.73	.73
1500	Kroy	2 39	—	—
50	Labrador	9 70	—	—
5700	L Lingman	.26	.25	.26
120	Lake Shore	10⅜	—	—
1000	Leduc	.64	—	—
100	Leitch	1 12	—	—
3500	Lencourt	.23	—	—
1166	Lomega	.05⅛	—	—
500	L. I. Pete	.35	—	—
200	Macassa	2 05	—	—
1400	Macdonald	1 60	—	—
1000	Macfie	.22	—	—
5200	Mackeno	.79½	.75	.77½
300	Macleod	3 45	—	—
150	Macmillan B	18⅛	—	—
1900	Madsen	1 60	1 51	1 51
25	Man. Sug. p.	103	—	—
800	Marigold	1 65	1 60	1 60
375	Massey	11⅝	11½	11½
100	Macabe A	11	—	—
350	McColl	36¼	36	36
500	McDoug.	.30	—	—
50	McIntyre	73¼	—	—
1000	McKenzie	.41	—	—
1000	McMarmac	.09	—	—
2000	McWatters	.08½	—	—
3500	Minda	.67	6 5	.65
75	Moore	24½	—	—
50	Id. p.	24	—	—
400	Naco	1 28	1 27	1 28
300	Nat Pete	2 56	—	—
16	Nat Trust	25¼	—	—
400	Nesbitt	3 00	2 95	—
6000	New Alger	.15	.14½	—
500	N Bidlamaque	.03¾	—	—
100	New Brit Dom	2 80	—	—
600	New Calumet	1 95	—	—
600	New Concord	2 65	2 60	—
6180	New Dickenson	3 85	3 70	3 75
1000	New Fortune	.46	—	—
501	N Morrison	.39	—	—
4300	N Ryan	.43½	.48	—
143	N Superior	5 15	—	—
500	Nib	.04	—	—
1000	Norgold	.46	—	—
1000	Norlartic	.20	—	—
100	Normetal	4 75	—	—
1000	Norpick	.07	—	—
6200	NC Oils	2 32	—	—
2500	Nor. Can.	.68	.65	.68
5005	Northland	.06	—	—
2000	North Exten.	.23	—	—
500	Obaska	.13	—	—
2000	Ogama	.05	—	—
100	Okalta	4 30	—	—
2000	Omnitrans	.04½	.04	—
1100	Ont. Pyrities	2 15	—	—
4320	Id. droits	.04½	.04	—
300	Orange Crush	3 75	—	—
1500	Opemiska	1 95	—	—
155	Pac. Pete	11½	—	—
100	Paymaster	.65	—	—
25	Page Hersey	69½	—	—
100	Peace River	7 40	—	—
1000	Pershcourt	.62	.61	—
600	Petrol	1 14	1 13	—
520	Pickle Crow	1 61	—	—
770	Placer	49½	47⅞	49½
5000	Pore Pen.	.04⅛	—	—
25	Powell River	24¼	—	—
400	Punch Pete	1 66	1 65	1 66
100	Que. Copper	1 18	—	—
3100	Que. Lab.	.29¼	.29	.29¼
150	Quemont	20⅜	—	—
1500	Regcourt	.05⅛	—	—
1400	Rexana	.26	—	—
40	Royalite	17¾	—	—
2000	Rundle	.40	—	—
20	Russell	21½	—	—
100	San Antonio	2 45	—	—
400	Sapphire	2 99	2 98	—
5780	Scurry	4 10	3 95	4 10
1000	Shawkey	.11	—	—
400	Sherritt	4 20	—	—
100	Sicks	18½	—	—
1000	Silanco	.42	—	—
4890	Silv. Miller	1 90	1 86	1 86
500	Silv. Stand	2 00	—	—
170	Simpsons B	36¾	36½	36¾
500	Siscoe	.43¾	—	—
500	Spooner	.42	—	—
150	Stand Pav.	14	—	—
766	Stanwell	1 09	—	—
440	Steel of Can p	30⅞	30⅝	30⅞
670	Steep Rock	6 60	6 50	6 55
25	Stovel p.	255	—	—
600	Sullivan	3 05	—	—
2550	Sweet Grass	1 15	1 12	1 13
250	Sylvanite	1 34	—	—
525	Teck Hughes	2 45	—	—
100	Torbrit	1 99	—	—
10	Tor Iron A	16⅝	—	—
5000	Tower Pete	.44	.43	.44
175	Traders Fin A	34¾	—	—
2700	Trans Era	1 18	—	—
300	Trans Emp	4 35	—	—
630	Trans Mt	19⅞	19¾	19⅞
2000	Trans Tv	.15	—	—
500	Trend Pete	.46	—	—
250	Triad	2 68	2 66	—
1500	Tungsten	.41	—	—
115	Union Gas	24¼	—	—
7000	U Asbestos	3 65	3 55	3 60
5	United Fuel A	53	—	—
100	Id B	20	—	—
1000	Un. Lead	.63	.62	—
1500	United Oil	2 35	2 34	2 35
100	United Steel	10½	10⅜	—
1000	Upper Canada	1 81	1 80	—
500	Van Roi	.24	—	—
125	Ventures	16⅞	—	—
1000	Vicour	.08	—	—
211	Walker	45	44⅞	45
500	West. Mal.	.06¾	—	—
500	W. Homestead	2 27	—	—
4500	Wilrich	1 48	—	—
1000	Wiltsey	.09¾	—	—
25	Wpg El	35	—	—
500	Yale	.42	—	—
900	Yknife Bear	1 85	1 80	1 85
3700	Yukeno	.74	.70	.74
	CURB			
90	Anglo Nfld	10¼	—	—
34	Cdn Collier	3 25	—	—
650	Cw Lumber	8½	8¼	—
25	Int Paper	46	—	—

Total des ventes: 410,000 actions.

Pétroles de l'Ouest

(Cours fournis par Jas. Richardson & Sons).

(De notre édition finale d'hier)

	Offre	Dem.
Alb. Pac.	—	.65
Altex	—	.82
Am. Leduc	—	.86
Anaconda	.16	.18
Anz. Can.	7 50	8 00
Barons	.28	.29
Bata	.71	.75
British Empire	1 40	1 47
Calmont	1 75	—
Calnorth	.73	.79
Cdn. Admiral	1 20	—
Cdn. Atl.	—	7 00
Cdn. Decalta	.91	1 00
Cent. Led.	4 50	4 75
Com'west	4 50	5 00
Dalhousie	—	.40
Davies	.50	.52
Del Rio	3 50	3 85
E. Crest	.16	.18
Emjay	.13¾	.14½
Fed. Pete	[illegible]	[illegible]
Flank	.32	.35
Fortune	.54	.55
Freehold	.9	.10
Gas Expl.	1 35	1 45
Grease	.10¼	.11
Hanna	.17	.18
Hargal	.11	.12
H. Crest	.57	.65
Highwood	.32	.35
Jet	.71	.79
Jupiter	—	4 05
Kroy	2 25	2 45
Led. Cal.	.70	.78
Led. Cons.	—	.63
L. Pete	[illegible]	.58
McD. Seg.	.30	—
Mercury	.23¾	.25
Mic Mac	.59	.60
Mill City	—	.65
Model	2 15	2 35
National Pete	2 50	2 90
N.B. Dom.	2 75	2 90
New Cont.	2 45	2 50
N. Ranch	—	.18
New Superior	5 10	5 35
Nor. Cont.	.11½	.12
Nor. Ext.	.20	.23
Northland	—	.50
Okalta	4 00	4 20
Pac. Pete	11 00	—
Reality	.30	.32
Renfrew	.20	.23
Richfield	.15	.18
Roxana	.25	.29
Roy. Can.	.19	—
Royalite	17 50	—
Select	.68	.70
Share	.14	.18
S. Braz.	.10½	.11½
Sunset	.40	.42
Spooner	—	.45
Sup. Coul.	.30¾	.32
Tr. Emp.	4 10	4 50
Turner	—	1 35
T'field	.46	.48
United	2 25	2 35
Vulcan	—	.85
Wegner	.33	.41
Warner	.11⅛	.13

Nouvelle brochure de la Bourse et du Curb

La Bourse et le Curb de Montréal ont publié une nouvelle brochure illustrant le fonctionnement du marché des valeurs mobilières. La publication a pour but de familiariser les épargnants et le public en général avec la procédure boursière et le vocabulaire employé.

Cette brochure contient une description de la Bourse et du Curb, leur histoire et les services essentiels qu'ils procurent aux épargnants. Elle sera distribuée dans l'hémisphère occidentale et en Europe. Publiée en français et en anglais, elle est envoyée à quiconque en fait la demande au service des relations extérieures.

OBLIGATIONS

(Cours compilés à la source par l'Investment Dealers Association of Canada. Ils ne sont donnés qu'à titre indicatif).

Gouvernement fédéral	Offre	Dem.
3 p c perpétuel	88¼	89¼
1¾ p.c. 1952	99½	100½
1½ p.c. 1952	99¼	100
2 p.c. 1954	98	98¾
2¼ p.c. 1956	96¾	97¾
2¾ p.c. 1968	90¾	91¾
3¼ p.c. 1956-66	97	98
Emprunts de Guerre et Victoire		
2e emp. Victoire 3 p.c. 1954	100¾	101½
3e emp Victoire 3 p.c. 1956	99¾	101½
4e emp Victoire 3 p c 1957	98¼	99
5e emp Victoire 3 p.c. 1959	96¾	97¾
6e emp. Victoire 3 p.c. 1960	96	97
7e emp Victoire 3 p.c. 1962	95	96
8e emp. Victoire 3 p.c. 1963	94½	95½
9e emp Victoire 3 p.c. 1966	94	95
Garantie du Canada		
C.N.R. 3 p.c. 1954-59	96½	98
C.N.R. 3 p.c. 1966	93	95
C.N.R. 2⅞ p.c. 1958-71	90	92
Provinces:		
Col. Br. 3 p.c. 1960	93	95
Ile du P.-E. 3 p.c. 1963	88	91
Ile du P.-E. 2¾ p.c. 1960 N	87	—
Man. 3¼ p.c. 1963	93	96
Man. 3 p.c. 1968	89	92
Nouv. Brunswick 3 p.c. 1959	90	93
Nouv Brunswick 2¾ p.c. 1967	82	85
Nouv. Brunswick 3½ p.c. 1963	87	90
Terre-Neuve 3¼ p.c. 1957	92	95
Terre-Neuve 3 p.c. 1958	91	93
Terre-Neuve 3¾ p.c. 1965	92	95
Nouv. Ecosse 3¼ p.c. 1965	92	95
Nouv. Ecosse 2¾ p.c. 1968	84	87
Ontario 3 p.c. 1963-65	92	—
Ontario 4 p.c. 1961	100½	102
Ontario 3 p.c. 1977	87	90
Hydro-Québec 3 p.c. 1960	94	96
Hydro-Ontario 4 p.c. 1967	99¾	100¾
Québec 3½ p.c. 1957	98	101
Québec 3 p.c. 1959	96	98
Québec 3½ p.c. 1960	98	100
Québec 3 p.c. 1962	92½	95½
Québec 3 p.c. 1965	92	94
Hydro-Québec 5 p.c. 1960	94	96
Hydro-Québec 3 p.c. 1960-73	87	90
Com Mun. Qué. 3 p.c. 1962	89	92
Com. Mun Qué. 3 p.c. 1972	86	89
Com. Mun. Que. 3¼ p.c. 1977	87	—
Sask. 3¼ p.c. 1962	92	—
Municipalité :		
Halifax 3½ p.c. 1968	87	90
Montréal 3 p.c. 1959	90	93
Montréal 3 p.c. 1964	86	89
Montréal 3 p.c. 1964	85	88
Montréal 3 p.c. 1970	82	85
Montréal 3 p.c. 1972	81	84
Québec 3¼ p.c. 1961	89	—
Québec 3½ p.c. 1964	90	93
Régina 3¾ p.c. 1972	89	92
St John N.-B 3½ p.c. 1958	86	89
Tr.-Rivières 3½ p.c. 1968	87	90
Toronto 3 p.c. 1969	88	—
Winipeg 3 p.c. 1969	86½	89½
Vancouver 3¾ p.c. p.c. 1968	8½	—
Services publics:		
Bell Teln. 3 p.c. 1977	87½	89½
Bell Tel. 3¼ p.c. 1973	89½	91½
Braz. Trac. 4¼ p.c. 1970	87	89½
B C El 3 ½p.c. 1975	86	88
B C Tel 4 p.c. 1962	98½	101
Calgary Power 3¼ p.c. 1972	87	90
Ind. Pipe Line 4 p.c. 1970	330	345
Lower St. L. P. 3¾ p.c. 1965	90	93
Mex. Light 5 p.c. 1975	70½	73
Mont. Tram. 3 p.c. 1953	99½	100¾
Mont. Tram. 5 p.c. 1955	100¼	101¼
Nfld L. & P 3¼ p.c. 1966	88	91
MacLaren Pow. 3 p.c. 1969	86	88
North Que. Pow. 4½ p.c. 1967	90	94
Power Corp. 3½ p.c. 1967	87	90
Quebec Power 3 p.c. 1962	91	93
St. Maurice Pow 3¼ p.c. 1970	89½	92
Shawinigan Power 3 p.c. 1961	93	95
Shawinigan 3½ p.c. 1973	92	93½
Win. El. 3¾ p.c. 1971	91	94
Industrielles :		
Abitibi 3½ p.c. 1967	95½	97½
Aluminium 3½ p.c. 1971	92	94
B. C. Forest 4 p.c. 1966	88	92
Id. 4½ p.c. 1966	94	97
Bow. Fdd 3½ p.c. 1966	87½	90½
Bran Hend. 4 p.c. 1961	82	86
Bran. Hend. 5 p.c. 1963	83	—
Burns 4 p.c. 1963	91	94
Can. Brew. 3½ p.c. 1967	87	91
Can. Canners 3¾ p.c. 1970	93½	96½
Can. Oil 4½ p.c. 1967	94	96½
C. W. Lumber 4 p.c. 1962	95	98
Cockshutt 4¼ p.c. 1965	95	98
Col. Cel. 4½ p.c. 1965	99	101
Id 5 p.c. 1968	98½	100½
Crédit Foncier 3¾ p.c. 1966	87	91
Cons. Paper 3½ p.c. 1967	98	99½
Dom. Textile 3½ p.c. 1959	95	98
Dom. Woollens 5 p.c. 1964	77	83
Dryden 4 p.c. 1965	95	98
Eddy 3½ p.c. 1966	91	94
Fed. Grain 4 p.c. 1964	92	95
G. Le Paper 3½ p.c. 1967	93	95½
Gen. S. Wares 3½ p.c. 1970	88	92
Imp. Oil 3 p.c. 1969	90	93
Imp. Tobacco 3 p.c. 1970	86	89
Ind. Accept. 4 p.c. 1969	90½	93
Maple Leaf 3¾ p.c. 1963	95	98
Massey-Harris 3 p.c. 1966	86	89
McColl 3 p.c. 1971	86	89
N. S. Steel 3½ p.c. 1963	92	94
Nat. Brew. 3¼ p.c. 1963	88	92
Ogilvy's A. 4 p.c. 1967	96	98
Page Hersey 3⅛ p.c. 1965	89	92
Penman's 3¼ p.c. 1966	88	92
Price 3¼ p.c. 1966	92½	94½
Simpson's 3½ p.c. 1960	95	98
Steel of Canada 2¾ p.c. 1967	88	91
Trad. Finance 4 p.c. 1966	95	98
Id. 4 p.c. 1965	105	109
W. C. Brew 4¼ p.c. 1965	92	95
Transports:		
Algoma Central 5 p.c. 1960	137	139
Can S.S 3½ p.c. 1957	96½	98½
Immeubles:		
Alex. Bldg 6 p.c. 1962	102½	105
Balfour 4 p.c. 1963	84	—
Dom Square 4 p.c. 1969	95	98
Eaton Real 3½ p.c. 1968	91½	94½
Glen Inv. 5 p.c. 1963	120	130
Linton Appt 5 p.c. 1955	101	—
Lord Nelson 4 p.c. 1967	77	83
Mont. Appts 4½ p.c. 1964	91½	94
Id 2e hyp. 4½ p.c. 1954	93	97
Queen's Hotel 5 p.c. 1953	99	—
Railway Exc. 3 p.c. 1959	98	—
Obligations convertibles :		
Abitibi P & P. 4¼ p.c. 1961	100	102
Anglo Con. Oil 4 p.c. 1964	130	140
Atlas Steel 5 p.c. 1967	107½	109½
Barvue Mines 5 p.c. 1956	117½	120½
B. A. 3½ p.c. 1961	118	130
Braz. Traction 4½ p.c. 1971	90½	92
Can. Breweries 4½ p.c. 1961	95	97
Can South Oil 1-5 p.c. 1961	114	118
C.P.R. 3½ p.c. 1970	141	144
C.P.R. 3½ p.c. 1966	111	112½
Dom. Textile 4 p.c. 1966	99	98½
Dosco 4 p.c. 1961	100	101½
Gen. Pete 4½ p.c. 1965	143	148
Great Plains 1-4 p.c. 1965	147	152
Jupiter Oil 4½ p.c. 1967	120	127
Triad Oil 4½ p.c. 1967	112	116
Power Corp. 4½ p.c. 1968	105½	107½

Cours moyens locaux

	8 banq	10 util.	20 ind	30 comb.	10 papet.	15 aurif
Midi	30.13	85.2	202.0	163.0	718.83	65.25
Jour p	29.91	85.1	202.2	162.8	717.20	65.28
Sem p	29.91	85.7	200.7	162.4	706.00	64.98
Mois p	29.57	84.0	193.8	157.2	683.17	68.92
Ann p	29.77	85.3	212.9	170.4	781.13	60.09
Max 52	30.78	88.4	212.3	184.0	810.05	68.92
Min 52	28.88	83.4	191.1	155.2	647.01	63.32
Max 51	33.30	90.6	249.6	196.0	889.49	74.33
Min 51	28.78	84.2	192.5	156.5	647.11	55.77

Les hommes d'affaires

M. L.-P. LEDUC, qui a été nommé secrétaire d'Aluminium Company of Canada Ltd. M. Leduc est membre de l'Institut des comptables agréées de la province de Québec; il continuera d'assumer les fonctions de comptable en chef de la compagnie. (photo Nakash)

Décisions bien vues des banques

Elles se réjouissent de la libération du crédit, dit M. L.-G. Gillett.

Montebello, Qué. 20. — M. L. G. Gillett, président de l'Association des Banquiers canadiens, déclarait aujourd'hui que les banques à charte "se réjouissent du retour au régime normal de concurrence entre banques", par suite du rappel des restrictions du crédit bancaire par la Banque du Canada, il y a un mois.

Dans son discours à la réunion annuelle de l'Association, il a fait observer que les restrictions qui frappaient à la fois le crédit à la consommation et le crédit bancaire ont été abolies au cours des dernières semaines. "Ces deux décisions ont été bien accueillies, a-t-il dit, parce qu'elles indiquent que l'inflation a été maîtrisée, dans une certaine mesure du moins, au Canada."

"Je suis sûr d'être l'interprète du monde des affaires en disant que, si nous étions tous disposés à coopérer activement et sans réserve au programme anti-inflationnaire du Gouvernement, nous avons vu avec satisfaction le rappel de mesures qui entravaient la marche des affaires, lorsqu'elles furent devenues inutiles et inopportunes.

Le danger persiste

"En imposant ces restrictions au crédit bancaire, les banques ont tenté de servir l'intérêt général et nous nous réjouissons du retour au régime normal de concurrence entre banques, qui depuis si longtemps fait partie intégrante de la vie canadienne. Si cette politique a contribué à amoindrir la pression inflationniste au Canada et à protéger le pouvoir d'achat du dollar du consommateur, les banques s'en félicitent et estiment qu'elles sont amplement dédommagées des difficultés et des inconvénients qu'elles en ont éprouvés.

"On n'en doit pas conclure, cependant, que tout danger d'inflation est maintenant passé. Loin de là, mais je n'hésite pas à dire que nous avons réussi à repousser son premier assaut et que nous sommes maintenant en meilleure posture pour faire face à ce que l'avenir nous réserve."

L'inflation contenue, temporairement du moins, et les vastes programmes de placement de capitaux privés qui seront réalisés au cours des quelques années prochaines convainquent M. Gillett que les Canadiens "ont toutes les raisons d'avoir confiance en l'avenir". Il a cité des chiffres relatifs à ces programmes de placement, qui s'élèvent à des centaines de millions, et qui s'étendent aux mines, aux pâtes et papiers, à l'énergie électrique, au industries chimiques, à l'aluminium, au pétrole et à d'autres industries, et il a ajouté:

"C'est l'esprit d'entreprise qui a donné l'essor au Canada. Il en a fait un pays à part. Il a valu aux Canadiens un niveau de vie plus élevé que dans tous les autres pays, sauf un seul, et il a permis à cette nation qui ne compte que 14 millions d'habitants de faire plus et en moins de temps, que toute autre nation d'une importance comparable.

"Nos progrès sont fondés sur le travail, sur l'économie, sur le placement et sur l'esprit d'entreprise et, si nous restons fidèles à ces principes et si la paix règne, nos progrès futurs sont assurés."

Les taux d'intérêt

M. Gillett a profité de l'occasion que lui offrait la réunion annuelle pour demander pendant combien de temps il sera encore possible d'éviter une hausse des taux d'intérêt des prêts bancaires, devant l'importante augmentation des frais d'exploitation. Il s'est exprimé en ces termes:

"Nous savons tous que, contrairement à ce qui s'est passé dans d'autres pays, il n'y a pas eu, au Canada, d'augmentation générale des taux d'intérêt des banques depuis plusieurs années; toutefois, devant la progression constante des frais, nous ne savons pas combien de temps cela pourra durer".

Après avoir fait observer que le total de trois postes des frais généraux des banques — les salaires du personnel, les impôts et les intérêts sur les dépôts d'épargne — a plus que doublé entre 1944 et 1951, il a ajouté:

"Dans la plupart des entreprises, lorsque les dépenses s'élèvent, les prix de vente en font autant; mais il n'en pas été ainsi des taux d'intérêt au Canada. Le taux des prêts se sont relevés aux Etats-Unis, en Angleterre et dans plusieurs autres pays. Nous avons essayé de les empêcher de monter au Canada; mais, en vérité, je ne sais pas pendant combien de temps encore nous y réussirons.

Merrill Island

Merrill Island Mining Corp. Ltd a avisé le Curb de Montréal qu'elle a vendu 200,000 actions du trésor à Corporation Management Ltd. au prix de 45 cents par action, payables en partie immédiatement et le solde le ou avant le 15 juillet 1952.

Elle lui a également consenti les options suivantes: 100,000 actions à 45 cents, payables le 31 août 1952; 100,000 actions à 45 cents, payables le 15 octobre 1952; 100,000 actions à 50 cents, payables le 30 novembre 1952; 100,000 actions à 60 cents, payables le 31 janvier 1953; 100,000 actions à 70 cents, payables le 15 mars 1953.

Il y a actuellement 2,843,340 actions en cours et 1,156,660 actions dans le trésor de la compagnie.

Ex-dividende aujourd'hui

Canadian Pacific Railway Co., 75 cents par action.

Supertest Petroleum Corp., $1.25 par action privilégiée et 40 cents par action ordinaire.

London Hosiery Mills, 20 cents par action "A".

Sangamo Co., 25 cents par action.

Preston East Dome Mines, 4 cents par action.

New-York Stock Exchange

Cours fournis par A. M. Kidder & Co., membres du N.Y. Stock Exchange.

	Haut	Bas	11.30	Clôt. prec.
Admiral Corp.	27½	—	—	27½
Air Reduction	25½	—	—	25⅝
Allis-Chalmers	50¼	—	—	50¼
Am. Car & Fndry	40	39¾	39⅞	39½
Am. Can.	32⅜	32¼	32⅜	32⅞
Am. & For. Power	9¾	—	—	9¾
Am. Locomotive	19⅝	—	—	19⅝
Am. Pow. & Lt.	27⅜	—	—	27⅜
Am. Smelting	41½	—	—	41⅝
Am. T. & Tel.	153	152⅞	152⅞	153⅛
Am. Tobacco	56¾	—	—	56¾
Am. Woolen	31⅜	31⅛	31⅜	30⅞
Anaconda Copper	44½	44⅜	44½	44⅝
Armco Steel	38⅜	—	—	38¼
Atchison	89	88¾	88¾	89
Atl. Ref. Co.	33⅞	33¾	33⅞	33¾
Baltimore & Ohio	23⅜	23¼	23¼	23⅛
Bethlehem Steel	49⅞	49¾	49¾	50
Boeing Aircraft	34¾	34⅝	34⅝	34¾
Bordens Co.	52½	—	—	52½
Borg Warner	72¾	—	—	73¼
Briggs Mfg.	34¾	—	—	34⅝
Burr. Add. Mach.	17½	—	—	17½
Bucyrus-Erie	25⅝	—	—	25⅝
Canada Dry	9¼	—	—	9¼
Canadian Pacific	35⅝	—	—	35⅝
Caterp Traction	53⅛	—	—	52¾
Cerro de Pasco	40⅝	40⅛	40⅝	41¼
Ches. & Ohio	35⅞	35¼	35⅜	35¼
Chrysler	77⅝	77½	77⅝	77⅛
Colg.-Palmolive	41¼	—	—	41¼
Columbia Gas	14⅝	—	—	14⅝
Comm. Credit	—	—	—	69½
Consoleum	—	—	—	22⅝
Cons. Ed. of N. Y.	34⅞	—	—	34¾
Continental Can	47	46	47	46¾
Continental Mot.	8¼	—	—	8⅛
Cont. Oil	—	—	—	66½
Corn Products	68⅜	—	—	68¾
Crucible Steel	—	—	—	33
Curtiss Wr. Corp.	8½	—	—	8½
Del. and Hudson	48	—	—	48⅛
Douglas Aircraft	62	61¾	61¾	61⅝
Du Pont	87¾	87½	87½	87⅝
Eastman Kodak	42¾	—	—	—
C.D.Y.	31¼	31⅛	31⅛	31
Emerson Radio	13⅝	11⅝	12	13⅝
Erie. com.	22⅜	22¼	22¼	22⅜
Eversharp	—	—	—	12⅝
Flintkote	28¼	—	—	—
Gen. Electric	60⅜	—	—	59⅞
Gen. Foods	45	—	—	45¾
Gen. Motors	57½	57⅜	57½	57½
Gillette S. R.	31¾	—	—	32
Glidden	37⅞	—	—	37½
Goodrich	63⅝	66⅛	66⅝	66½
Goodyear Tire	44½	44⅜	44⅜	44⅝
Graham Paige	2⅝	—	—	2⅝
Homestake Min.	35¼	—	—	36½
Houston Oil	—	—	—	76¾
Hudson Motors	14⅝	—	—	14¾
Int. Harvester	32⅞	32⅝	32⅞	32⅛
Int. Nickel	43¾	43⅜	43⅜	43⅝
Int. Pap. p.	47	47	47	46¾
Int. Tel and Tel	18	17⅞	17⅞	17¾
Johns-Manville	76	76	76	76
Kennecott Cop	76⅞	76¾	76⅞	77½
Lehigh Valley	19⅝	19½	19½	19⅝
Liquid Carbonic	18½	18½	18½	18½
Lockheed	23⅞	23¾	23¾	23⅞
Louis & Nash	60⅝	—	—	60¾
Mack Trucks	13¾	—	—	13⅝
Magnavox	17	—	—	17⅛
Mont. Ward	63¼	62⅞	63¼	63⅛
Motorola	74	73¾	73⅞	74
Nash Kelv.	19⅝	—	—	19¾
Nat. Biscuit	31⅞	—	—	32
Nat. Cash Reg.	—	—	—	58
Nat. Dist.	26⅛	26	26	26
N. Y. Central	21	20¾	20⅞	20⅞
North Amer.	21⅝	21½	21½	21½
North Am. Av.	16⅞	—	—	16⅞
North. Pacific	80⅝	80⅛	80¼	80⅞
Ohio Oil	58¾	58⅝	58⅝	58¾
Packard Motors	5⅛	5	5	4⅞
Penna. R.R	20⅜	20¼	20⅜	20⅜
Pepsi Cola	9⅞	—	—	10
Phelps Dodge	35½	35⅜	35⅜	35⅜
Phillips Pete	59¼	59	59¼	59
Pitts. Pl. Gl.	—	—	—	44
Procter and Gam.	66	65⅞	65⅞	65⅝
Pullman	41	—	—	40⅞
Pure Oil	65¾	—	—	65⅝
Radio Corp.	26⅜	—	—	26⅜
Remington Rand	19	—	—	19
Schenley Dist.	27¾	27⅝	27⅝	27⅞
Republic Steel	41	40⅞	41	41¼
Shell Union	79⅝	—	—	79½
Simmons	—	—	—	29⅞
Sinclair Oil	46¼	—	—	46⅛
Socony Vac.	38⅝	38½	38½	38½
Southern Pacific	79	78⅝	79	79⅝
Southern Railway	59⅞	59½	59½	59
Stand. Oil (N.J.)	78¾	—	—	78⅛
Standard Brands	24⅝	24½	24⅝	24⅞
Texas Corp.	37⅞	—	—	37⅝
Twentieth—C.F.F.	16⅛	16	16⅛	16
Union Carbide	66	65¾	66	65¾
Union Pacific	115	114¼	114¼	114¾
Un. Airc. Corp.	31⅞	31¾	31¾	31⅞
United Corp.	5¼	5⅛	5⅛	5⅛
U. S. Rubber	25½	25¼	25¼	25⅜
U. S. Rubber p	140	139½	139½	139
U. S. Smelters	73½	—	—	72½
U. S. Steel	38⅜	38⅜	38⅞	38⅞
U. S. Steel p	—	—	—	139⅝
Van. Steel	38	—	—	37⅞
Warner Bros.	12½	—	—	12⅝
West. Penn.	32⅛	31⅞	32⅛	32
West. Union Tel.	—	—	—	40¼
Woolworth	44⅛	—	—	44⅛
Worth. Pump	27⅜	—	—	27½
Youngs S. & T.	44⅞	44¾	44¾	44⅞
Zenith Radio	79	—	—	79½

Fermeté du grain au Winnipeg Exch.

Winnipeg, 20. (PC) — Les prix des grains communs sont fermes à Winnipeg. La demande des exportateurs est assez animée au parquet de l'orge, tandis que les expéditeurs s'intéressent à l'avoine et les maisons américaines au seigle. Après un début de séance passablement actif, le marché devient languissant.

Cotes à 11 heures:

Avoine: juillet, inchangé à 80⅛; octobre, inchangé à 81¾; décembre, inchangé à 81⅜.

Orge: juillet, ¾ plus haut à $1.22; octobre, ⅜ plus haut à $1.22; décembre, ½ plus haut à $1.19½.

Seigle: juillet, ¼ plus haut à $2.00¾; octobre, ¼ plus haut à $2.01⅞; décembre, inchangé à ¼ plus bas a $2.07⅞.

Lin: juillet, ¼ plus haut à $3.97¼; octobre, ½ plus haut à $3.97¾; décembre, ¼ plus haut à $3.95.

Baisse à Chicago

Chicago, 20. (PA) — Le blé est incapable de continuer son vigoureux mouvement de hausse à Chicago. Les contrats de fèves soya de l'ancienne récolte se replient également, tandis que le reste du marché, à l'exception du seigle, a de la difficulté à conserver une certaine stabilité. Le seigle débute sur des gains de 2 cents, qui sont réduits dans la suite.

Vers la fin de la première heure, le blé cote ¾-⅛ de cent plus bas, avec juillet à $2.29¾; le maïs, ½-1⅛ plus bas, avec juillet à $1.81; l'avoine, inchangée à ½ plus bas, avec juillet à 78¼; le seigle, inchangé à 1 plus haut, avec juillet à $2.14½; les fèves soya, ¾-1½ plus bas, avec juillet à $3.25¾.

Curb de Montréal

Ventes	Stocks	Haut	Bas	11.30
50	Anglo Cdn Pulp	26½	—	—
100	Anglo Nfld	10½	10¼	10¼
280	Bickle Seagr.	1 70	—	—
65	Id 1 p	101½	—	—
5	Id 2 p	48⅛	—	—
100	Can. Packers B	28	—	—
5	Can. Starch	35	—	—
130	C.I.L.	34½	—	—
200	Cdn Marconi	5⅛	—	—
4	C. Westing.	63	—	—
375	Catelli B	23	—	—
100	Cons. Paper	35	—	—
85	Dom Eng.	23¼	—	—
317	Ford A	58½	58¼	58½
10	Great Lakes	17	—	—
100	Hy El. Sec.	4 50	—	—
100	Int. Paint A	8½	—	—
25	Lowney	12¼	—	—
25	Stand. Pave.	14¼	—	—
1000	Trans Telv.	.15	—	—
290	Trans Mount.	19⅞	—	—
100	Uni. Amu. v.t.	11	—	—
	MINES			
1500	Anacon	3 25	3 20	3 25
2000	Ankeno	.35	—	—
2000	Arnora	.17	.16	.17
2000	Band Ore	.03½	—	—
2000	Belle Chib.	.16	—	—
3000	Bouzan	.05	—	—
1825	Carnegie	2 00	1 93	2 00
600	Chib. Explor	1 39	1 32	1 36
500	Cons Candego	.39	—	—
2000	C. Cent. Cad.	.11	—	—
300	Dom. Asbestos	4 30	—	—
200	Frobisher	6 75	—	—
12225	Id droits	.08	—	—
21800	Keymayo	.42	.41	.42
75	Kerr-Addison	19¼	—	—
2500	Lingside	.03½	—	—
2200	Merrill	.59	—	—
2600	Montauban	.80	—	—
500	Normetal	4 75	—	—
100	Ont. Pyr. dr.	.03	—	—
1000	Pershcourt	.62	.61	.62
400	Que. Copper	1 20	—	—
4000	Royran	.14	.13	.13½
1000	Shawkey	.11	—	—
650	Steep Rock	6 65	6 60	6 60
1450	Sullivan	3 05	—	—
100	Torbrit	1 98	—	—
4700	Uni. Asbestos	3 65	3 60	3 60
2500	Weedon	.59	.57	.59
550	West. Uran.	3 95	—	—
	PETROLES			
3900	Bristol	.81	—	—
100	Anglo Can.	7 90	—	—
200	Can. Devonian	1 71	—	—
200	Cent. Explor.	10⅞	—	—
100	Cent. Leduc	4 75	—	—
1600	Cons. Cordasun	1 45	1 39	1 39
4000	Del Rio	4	3 85	3 95
5000	Harman	2 67	—	—
125	Home	13¾	—	—
205	Ne Brit. Dom.	2 80	—	—
3100	New Cont.	2 58	2 54	2 58
5000	New Pacalta	.12	—	—
100	New Superior	5 20	—	—
500	Okalta	4 30	—	—
100	Phillips	2 35	—	—
2000	Que. Oil	1 85	—	—
600	Souris Valley	1 10	—	—
18800	Tor Americ.	.92	.90	.90

Bourse de Montréal

Ventes	Stocks	Haut	Bas	11.30
205	Abitibi	14⅞	—	—
25	Id. P.	25	—	—
100	Acadia A.	17	—	—
100	Agnew	8½	—	—
150	Algoma	45	—	—
120	Aluminium p.	23¾	—	—
175	Aluminium	100½	—	—
25	Atlas	21½	—	—
325	Asbestos	23	—	—
10	Bathurst A.	43½	—	—
373	Bell	35⅝	—	—
439	Brazilian	10¼	—	—
275	B.A. Oil	21½	—	—
170	B.C. Power	32	—	—
100	Bruck B.	7¼	—	—
100	Can. Iron	20¾	—	—
85	Cdn Celanese	41¾	—	—
675	C.P.R.	35¼	35	35
100	Cockshutt	16¼	—	—
650	Cons. Smelters	34⅜	34¼	34¼
510	Cons. Glass	20	—	—
5	Corby's B	8¼	—	—
50	Dist. Seagrams	23⅝	—	—
25	Dom. Bridge	73	—	—
210	Dom. Glass	57	—	—
100	Dom. Steel	16	—	—
5	Dom. Tar	38	—	—
50	Dom. Textile	10½	—	—
240	Dow Brewery	22¼	—	—
25	Electrolux	15½	—	—
125	Fam. Players	16½	—	—
115	Fraser	17¾	—	—
125	Gen. Dynamics	30¾	30⅝	30¾
100	H. Smith	18½	—	—
370	Hudson Bay	54	53¾	53⅞
100	Husky Oil	10	—	—
402	Imp. Oil	34¾	—	—
75	Imp. Tobacco	8¾	—	—
285	Ind. Acceptance	47½	47	47¼
715	Int. Nickel	42⅞	—	—
175	Int. Paper	46¼	46	46
100	Int. Pete	32½	—	—
15	Int. Power	64	—	—
100	Mailman p.	17	—	—
360	Massey	[illegible]	—	—
175	McColl	36	—	—
25	Molson's A	21¾	—	—
5	Morgan 5%	98	—	—
152	Noranda	77	—	—
275	Placer Dev.	49½	48	49½
150	Powell River	24	—	—
460	Price	32	31¾	32
10	Prov. Transport	12½	—	—
5	Que. Power	17½	—	—
22	Rolland	10	—	—
36	Shawinigan	42½	—	—
30	Sherwin	20	—	—
150	Sicks' Brew.	18¾	—	—
76	S.C. Power	31	—	—
85	Steel	31⅛	—	—
180	United Steel	10½	—	—
195	Wker G & W	45	44¼	45
100	W. Leaseholds	7 75	—	—
20	Wilsil	16½	—	—
44	Wpg Electric	35	—	—
	BANQUES			
800	Imperial	31¾	—	—
285	Montréal	28¼	—	—
225	Royale	29¼	29	29¼

NOMINATION

L'Industrielle, compagnie d'assurance sur la vie, annonce la nomination de M. Gabriel Taschereau, D.F.C., au poste de Surintendant des Réclamations à son Siège Social à Québec. M. Taschereau est entré au service de L'Industrielle en 1947 en qualité de Gérant des Réclamations et il s'occupera désormais de toutes les réclamations en regard avec l'assurance-vie; l'assurance accident-maladie aussi bien que l'assurance collective.

GUARDIAN TRUST CO.

Si vous désirez faire remettre des paiements dans n'importe quel pays du monde, adressez-vous à notre

Département de Valeurs Etrangères

618, rue St-Jacques Ouest
PLateau 8251

LAURENTIDE ACCEPTANCE CORPORATION LTD

Le 51ème dividende trimestriel régulier d'un et quart pour cent (1¼%) a été déclaré sur les actions privilégiées de la Compagnie, payable le 31 juillet 1952, aux actionnaires inscrits à la clôture des affaires le 15 juillet 1952.

Le secrétaire-trésorier,
Lucien ROUX.

LAURENTIDE ACCEPTANCE CORPORATION LTD

Un dividende de douze sous et demi (12½ sous), par action a été déclaré sur les actions classe "A" de la Compagnie, pour le trimestre terminé le 31 juillet 1952, payable le 31 juillet 1952, aux actionnaires inscrits à la clôture des affaires le 15 juillet 1952.

Un dividende de cinq sous (5 sous) par action a été déclaré sur les actions classe "B" de la Compagnie pour le trimestre terminé le 31 juillet 1952, payable le 31 juillet 1952, aux actionnaires inscrits à la clôture des affaires le 15 juillet 1952.

Le secrétaire-trésorier,
Lucien ROUX.

LA BANQUE D'EPARGNE DE LA CITE ET DU DISTRICT DE MONTREAL

AVIS DE DIVIDENEDE

Un dividende de trente-cinq cents par action du capital versé de cette Banque a été déclaré pour le trimestre courant, payable le ou après mercredi 2 juillet 1952, aux actionnaires inscrits vendredi le 30 mai prochain, à trois heures, p.m.

Par Ordre du Conseil d'Administration,

Le Directeur général,
T. Taggart Smyth.
Montréal le 26 mai 1952.

Canadian Pacific Railway Company

AVIS DE DIVIDENDE

A une réunion des directeurs tenue aujourd'hui, un dividende de soixante-quinze cents l'action sur le capital actions ordinaire pour l'année 1952 a été déclaré payable en monnaie canadienne le 1er août 1952 aux actionnaires inscrits à 3 p.m. le 24 juin 1952.

De ce dividende, vingt-cinq cents sont attribuables aux recettes du chemin de fer et cinquante cents à d'autres sources de revenu.

D'ordre du conseil d'administration.

Le secrétaire,
FREDERICK BRAMLEY.
Montréal, 10 juin 1952.

ALLEZ-VOUS EN FRANCE!

Economisez sur votre change en achetant ici des francs français.

GUARDIAN TRUST CO.

Service de Valeurs Etrangères,
618 rue St-Jacques. PL. 8251

CANADIAN PITTSBURGH INDUSTRIES LIMITED

Le Col. W. Eric Phillips

Le Brig. F. C. Wallace

Il a été annoncé, aujourd'hui, que la Canadian Pittsburgh Industries Limited s'est portée acquéreur de l'actif et des ressources de Hobbs Glass Limited et de The Murphy Paint Company Limited. M. Eric Phillips, Président de Canadian Pittsburgh Industries Limited, depuis trois ans, devient maintenant Président du Conseil d'Administration. F. C. Wallace a été nommé Président, et Harry W. Thorpe, Vice-Président du Conseil d'Administration.

"Cet agrandissement", a dit le Colonel Phillips "permettra à Canadian Pittsburgh Industries Limited de fournir plus efficacement le verre et la peinture requis dans un débouché qui augmente rapidement".

La Canadian Pittsburgh Industries Limited comprendra trois divisions principales:

La Division Hobbs Glass, qui remplira le rôle d'Unité de Distribution et de Vente pour la Compagnie, et aura son Siège Social à Toronto; elle sera sous la direction de F. W. P. Jones, Président de Hobbs Glass Limited, qui est un Directeur de la nouvelle Organisation et qui agira en qualité de Vice-Président chargé de la Distribution et de la Vente. F. J. Doyle sera Gérant Général de cette Division. Actuellement, cette Division possède 50 succursales de vente qui s'occupent de la distribution du verre, de la peinture et des produits connexes dans tout le Canada.

La Division Murphy Paint sera chargée de la gestion des Unités de production de la Compagnie ainsi agrandie. Henry W. Farr, un Directeur de Canadian Pittsburgh Industries Limited, sera Vice-Président chargé de cette Division. Les usines de Murphy Paint sont situées à Vancouver, Montréal, Toronto et Windsor.

La Division Pennvernon de la nouvelle Organisation sera l'Unité de production du verre à vitres. Jean M. Peeters continuera à occuper le poste de Gérant Général chargé de la Production; les ventes seront sous la direction de J. de Bruyn Kops, Gérant Général des Ventes.

P. L. Tod sera Secrétaire et Trésorier de la Compagnie ainsi réorganisée, et C. G. Ruppel sera Contrôleur.

Hausse du cuivre acheté par Londres

Londres, 20. (AFP) — Le ministère britannique des matières premières annonce aujourd'hui qu'il est arrivé à un accord aux termes duquel il paiera 44 livres sterling de plus par tonne le cuivre brut qu'il achète aux producteurs rhodésiens et canadiens, ce qui porte le nouveau prix de la tonne à 264 livres sterling.

Ce nouveau prix est basé sur celui de 33 cents par livre qui est le prix d'exportation du cuivre aux Etats-Unis tel qu'il ressort du "Engineering and Mining Journal" de New-York.

Le même ministère annonce en outre que le nouveau prix du cuivre de 281 livres sterling par tonne, en augmentation de 50 livres, par rapport au prix précédent, que devront payer les consommateurs britanniques et qui a été annoncé officiellement samedi dernier, restera inchangé jusqu'à la fin de juin. Il comprend une hausse de cinq livres sterling qui permettra de faire face aux pertes entrainées pendant une quinzaine par la différence entre le prix d'achat aux producteurs et le prix de vente aux consommateurs.

Enfin, le gouvernement britannique a décidé de nommer un comité d'études chargé d'enquêter sur les conditions dans lesquelles le marché libre du cuivre pourrait être éventuellement établi.

Ton soutenu de la cote à Paris

Paris, 20. (AFP) — Les meilleures dispositions déjà manifestées hier sont pleinement maintenues. Les affaires restent relativement animées et une bonne fermeté règne dans tous les compartiments encore qu'à des degrés divers. La réponse des primes qui s'effectue aujourd'hui donne lieu à quelques rachats de la part des vendeurs conditionnels, car depuis le dernier règlement de fin de mois, la cote s'est redressée. Quant à la liquidation proprement dite qui aura lieu lundi prochain, elle ne paraît pas devoir entraîner de difficultés, car acheteurs comme vendeurs ont pris leurs dispositions par anticipation.

Les internationales ne restent pas cette fois en arrière. Les valeurs belges retiennent plus spécialement l'attention. La Royal Dutch conserve toute la faveur des opérateurs et développe sa reprise. Irrégularité cependant des cuprifères et lourdeur de la Banque du Mexique.

Les transactions sont plus actives sur le marché de l'or, mais les cours ne varient toujours pas.

Fruits et légumes

Prix payés par les marchands de légumes au marché Bonsecours, jusqu'à 9 h. 30 a.m. Ces prix sont sans les contenants et nous sont fournis par le service de l'horticulture, ministère de l'Agriculture, 424a, Place Jacques-Cartier, Montréal.

FRAISES: Mar. ferme, approvisionnements 850 cageots de 36 chopines, $4.50-5.50 le cageot.

ANIS: Mar. inc., 50c la doz de pqts.

ASPERGES: Mar. inc., 24-25 la lb.

BETTERAVES: Mar. inc., 75c la doz de pqts, petites 50c.

CAROTTES: Mar. inc., 3.00/50 lbs.

CHOUX: Mar. à la baisse, 3.50/3 doz.

CONCOMBRES: Mar. à la hausse, 1.75-1.90 la doz.

EPINARDS: Mar. inc., 50-60 le minot, quelques-uns 75c.

LAITUE: Mar. inc., frisés 30-35, petite 25c la doz. Iceberg 1.25-1.50/3 doz.

NAVETS: Mar. ferme, No 1, beaux, lavés, 3.00, No 2, 1.75-2.00/50 lbs., nouveaux 75c la doz.

OIGNONS: Mar. inc., 40-50 la doz.

PERSIL: Mar. inc., 50c la doz de pqts.

NOUVELLES: Approvisionnements abondants de laitue, épinards, rhubarbe et oignons, mais plutôt limités de concombres et de fraises.

Contrairement aux prévisions, le rendement des fraises sera moindre dû à la mauvaise température.

Rendement des valeurs

	Taux div.	Prix app.	Rend 4%
Abitibi	1 00	14½	6 90
Aluminium	3 60	102	3 33
Br. Am. Oil	50	22	2 22
Bell Telephone	2 00	35½	5 63
Brazilian	1 00	10	10 00
Building Products	1 80	31	5 77
C. Forgings "A"	1 50	32	4 70
Can. teamship	1 00	67	1 49
C & D. Sugar	1 00	17½	5 71
Can. Bronze	1 25	36	3 47
Can. Cottons	2 80	60	3 47
Can. Celanese	2 40	39	6 15
Can. Vinegar	80	13	6 15
Con. West	2 00	68	2 94
Cons. Glass	1 50	20	7 50
Dom. Bridge	1 60	72	2 22
Famous Players	1 20	16	7 50
Foundation	.50	13⅛	3 80
Imperial Oil	.70	35	2 00
Imperial Tobacco	40	9	4 44
Int. Nickel	2 00	41½	4 81
Int. Pete	1 00	33½	3 00
Inter. Coal	2 00	50	4 00
Lake of the Wods	1 60	33	4 84
Labatt	1 00	17½	5 71
Laur. J. A.	1 00	11	9 09
Laura Secord	80	12½	6 40
Maclaren Paper	2 00	43	4 17
Molson "A"	80	22	3 63
Nat. S. Car	1 50	25½	5 88
Ogilvie	1 50	25	4 00
Ontario Steel	80	19	4 21
Powell River	1 00	24	4 17
Penmans	3 00	46½	6 45
Que. Power	1 00	17	5 88
Steel of Canada	80	29¾	2 63
St. Lawrence Flour	1 00	19	5 26
Shawinigan	1 20	39	3 07
Walker G. & W.	3 00	42½	9 41
Wilsil	1 20	18	6 66
BANQUES			
Banque Canadienne	80	21	3 81
Banque de Commerce	1 00	25	4 00
Banque de Montreal	1 00	28	3 57
Dominion	1 00	26½	3 77
Nouvelle-Ecosse	1 40	37	3 78
Royale	1 00	28	3 57
Toronto	1 40	39½	3 54
PRIVILEGIEES			
Abitibi	1 50	25	6 00
Ang. Can.	2 25	40	5 62
C. Bronze	5 00	105	4 76
Can. Cement	1 30	27	4 81
C. Steamship	2 50	46	5 43
C. Cottons	1 20	25	4 80
Can. Indus.	7 00	150	4 67
Can. Fairbanks Morse	6 00	120	5 00
Dominion Glass	1 40	30	4 66
Gatineau Power	5 00	100	5 00
General Steel Wares	5 00	100	5 00
H. Smith P.	2 00	42	4 76
Imperial Tobacco	29 90	6	4 98
Lake of Woods	7 00	138	5 07
Ogilvie	7 00	150	4 67
Penmans	6 00	125	4 80
Pow. Corp.	6 00	108	5 55
Sherw Williams	7 00	142	[illegible]
Steel of Canada	80	30	2 66
S. C. Power	5 00	115	3 22
Tuckett Tobacco	7 00	150	4 67
W. Kott. p	7 00	174	4 22
MINES			
Cons. Smelters	60	33½	1 79
Dome	90	20	4 50
Lake Shore	80	12	5 00
Noranda	4 00	76	5 26

SOUTHERN COMFORT
La boisson préférée du Sud
AUCUNE AUTRE BOISSON
NE GOÛTE SI BON, DE TOUTES LES FAÇONS
Maintenant Vendue Au Canada

Jacques Duclos est reconduit à la Santé

Le chef communiste français JACQUES DUCLOS, arrêté pour complot contre la sûreté de l'Etat, quittant le Palais de Justice après un interrogatoire de trois heures et demie par le juge d'instruction. Il est ramené à la prison de la Santé dans une ambulance (à gauche). Jacques Duclos est diabétique.

Aspects multiples de la guerre des nerfs à Berlin

Par la monnaie, la presse, la philatélie, les syndicats, anticommunistes et communistes se font une lutte quotidienne.

par Paul Ravoux

Berlin, 20. (AFP) — La guerre froide à Berlin se déroule sur de nouveaux champs de bataille. Depuis juin 1948, on a la guerre des deux marks. Elle continue. C'est une guerre de position avec son communiqué quotidien, le cours du change: un mark-ouest vaut aujourd'hui quatre marks-est. Il en a valu jusqu'à sept.

On a aussi la guerre des journaux. L'ouest y déploie des ruses stratégiques: de ses positions avancées, les kiosques en bordure du secteur soviétique, il essaie de s'infiltrer dans les lignes ennemies. Le gouvernement fédéral rembourse aux éditeurs la perte au change.

Plus pittoresque est la guerre philatélique. A Berlin-ouest les vignettes gravées représentent la porte de Brandebourg, l'hôtel de ville de Schoenberg, le Reichstag avant qu'il ait brûlé de même que la cloche américaine de la liberté. A l'est, une seule vignette gravée, elle représente la tête débonnaire de Wilhelm Pieck, le chef de l'Etat. Mais on fait aussi de la propagande politique et culturelle. Des photogravures, exécutées d'une manière grossière, transforment Karl Marx et Friedrich Engels, les patriarches du socialisme, en hérissons barbus. Le professeur Rudolf Virchow a des larmes qui coulent sous ses lunettes et Kaethe Kollwitz a l'air d'une négresse blanche.

La poste transporte les lettres d'un secteur à l'autre. Toutefois, il faut se garder de jeter dans une boite de l'est une lettre sur laquelle on a collé un timbre de l'ouest et inversement.

L'Est battu par un "tramway"

Le 17 juin, le camp occidental a remporté un avantage tactique sur l'adversaire. Le conducteurs des tramways de l'ouest ont arrêté avec l'aide de la police un tramway de l'est qui tentait, sous la conduite d'une femme, de pénétrer dans le secteur occidental où règne le bourgmestre Ernst Reuter. A l'ouest, les syndicats des transports en commun admettent les femmes comme receveuses, mais non comme conducteurs.

L'Est a dû capituler. On a fait venir un conducteur masculin et le tramway a poursuivi sa route. Il a pu entrer dans les secteurs occidentaux, puis en sortir pour rentrer dans le secteur démocratique. C'est ainsi que M. Friedrich Ebert, fils du premier président de la république de Weimar, actuellement bourgmestre du grand Berlin, a baptisé le tiers de la ville qu'il administre.

A l'ouest, le sénat de Berlin déclare que l'emploi des femmes comme conducteurs de tramways est une question de principe. Les femmes ne doivent pas conduire de tramways. On veut faire céder la direction des transports en commun de l'est, et elle cédera, dit-on, car elle a tout avantage à se soumettre, pour le transit à travers Berlin-ouest, aux prescriptions syndicales en vigueur dans cette partie de la ville. En effet, les tramways de l'est, quand ils traversent les secteurs occidentaux, perçoivent des marks occidentaux dont l'administration de l'est est bien friande. S'ils refusent d'obtempérer aux prescriptions, on arrêtera les tramways à la limite des secteurs, les voyageurs seront obligés de descendre et de passer d'une voiture à l'autre. On pourra même, de part et d'autre, profiter de l'occasion pour procéder à un contrôle supplémentaire. Les Berlinois en supporteront les conséquences. Mais c'est la guerre, la guerre froide et on leur dit tous les jours qu'ils se battent héroïquement à la pointe du front de la liberté.

Appel des communistes au féminisme

A l'est, c'est une toute autre chanson. La "Taegliche Rundschau", le moniteur officiel de la Commission de contrôle soviétique en Allemagne, consacre une demi-colonne à cet épisode: "La femme qui conduit un tramway démontre aux Berlinois de l'ouest qu'elle jouit de l'égalité des droits absolue avec l'homme, qu'elle peut, comme lui, avoir une activité pleine de responsabilité. C'est précisément cela, poursuit le journal, qu'on veut cacher aux Berlinois de l'ouest, car, dans les secteurs occidentaux, on essaie de faire tourner à l'envers la roue de l'histoire. La femme doit être confinée dans la cuisine. Il faut l'abrutir et la déclasser politiquement et socialement. C'est le moyen par lequel les Adenauer et les Reuter veulent faire prévaloir leur politique du traité général de guerre. Les femmes et les mères ne doivent pas partager la vie quotidienne et acquérir l'intelligence des faits politiques.

"Il n'en sera que plus facile, escomptent les bellicistes de Bonn et de Schoenberg, d'obtenir d'elles qu'elles envoient en guerre leurs fils et leurs maris comme mercenaires américains sous le commandement de Ridgway, le général de la peste."

Cette grandiloquence serait grotesque, si elle n'était pas profondément triste, car elle attire de nouveau l'attention sur la situation anormale de Berlin, la ville-otage entre les mains des totalitaires de l'est.

Le cordon de police établi par les Soviets aux lisières de la ville empêche les Berlinois d'aller dans la campagne voisine comme ils le faisaient auparavant. En plein milieu de la ville, des douaniers et des policiers de l'est comme de l'ouest contrôlent la circulation, les importations et les exportations d'un secteur à l'autre. Sans aucune raison, on barre deux fois une route qui quitte le territoire urbain pour y rentrer au bout de 200 pieds à travers la zone soviétique.

Ingéniosité des stratèges de la guerre froide

Mais voici qu'une catastrophe définitive est suspendue sur la tête des Berlinois comme une épée de Damoclès, si l'on peut dire. L'administration municipale du secteur démocratique, sans doute pour faire une démonstration démocratique et progressiste, envisagerait, dit-on, de couper la canalisation de Berlin et de faire refluer les eaux d'égout dans les rues des Américains en Corée? Mais à l'ouest, on est à se défendre courageusement. On fera couler le fleuve des égouts dans la Sprée, la Havel et la Panke. Aussi le flot nauséabond, au lieu d'empoisonner les secteurs occidentaux, ira se déverser sur le territoire de l'ennemi.

Les stratèges de la guerre froide ont encore, à Berlin, de beaux jours en perspective.

Obligations internationales

	Offre	Dem.
Australie 3½ p.c. 1966	87¾	88
Brésil 3¾ p.c. série 1-5	80	—
Brésil 3¾ p.c. série 6-30	80	—
Bolivie 7 p.c.	18	18¾
Chili 2½ p.c. 1993	36¾	37¼
Colombie 3 p.c. 1970	51½	52½
Danemark 4½ p.c. 1993	87	88
Italie 3 p.c. 1977	43⅝	44½
Médellin 3 p.c. 1978	41	42
Milan 6½ p.c. 1952	70	—
Norvège 4¼ p.c. 1965	93¼	—
Pérou 2 p.c. 1997	40⅞	41¾
Rome 6½ p.c. 1952	70	—

Six mois de prison à une récidiviste

Blanche Côté, une récidiviste, a comparu, ce matin, devant le juge Guy Guibault en correctionnelle, sous l'accusation d'avoir volé à l'étalage.

"Votre Seigneurie, dit-elle, j'admets ma culpabilité, mais je vous avouerai franchement que j'ai commis ce délit sous l'influence de la boisson."

"J'ai peine à vous croire, dit le juge, car j'ai devant moi votre feuille de route et je constate que vous avez déjà été condamnée à 2 reprises. Vous passerez 6 mois en prison."

Un cargo italien se renfloue à marée haute

Dingwall, N.-E., 20. — (PC) — Le cargo italien de 10,000 tonneaux, "Olympia", qui s'est échoué dans le port, hier, a réussi à se renflouer lui-même à marée haute aujourd'hui.

L'on croit que le cargo, qui devait prendre une consignation de chaux sulfatée à ce port au nord-est de Cap-Breton, se rendra jusqu'à Halifax pour une inspection.

Aucune information n'a été donnée sur les dommages causés.

Ajournement du procès des Sud-Coréens

Protestation contre l'exclusion des représentants des agences.

Pousan, Corée, 20. (Reuters-f) — Le procès devant un tribunal militaire secret de 14 personnes accusées de conspiration avec les communistes dans le but de renverser le gouvernement sud-coréen a été ajourné, hier, à demain pour donner aux accusés le temps de préparer leur défense.

A la séance d'hier, les accusés — sept représentants à l'Assemblée nationale et sept autres civils — ont entendu le procureur lire l'acte d'accusation. C'est ce qu'a révélé un porte-parole du gouvernement sud-coréen.

On a fourni un résumé de la séance après que des représentants d'agences de presse étrangères eurent protesté contre leur exclusion de la cour "pour raisons de sécurité".

Le gouvernement n'a pas expliqué dans son communiqué pourquoi quatre autres membres de l'Assemblée, arrêtés peu de temps après que le président Syngman Rhee eut imposé la loi martiale, ne subissaient pas leur procès avec les autres inculpés. Un représentant du gouvernement a déclaré que leur cas sera bientot clarifié.

Des représentants de la Commission des Nations unies en Corée, de l'ambassade américaine, de la section juridique de la huitième armée, et des missions diplomatiques française et chinoise nationaliste ont assisté au procès.

Le gouvernement a mentionné dans son communiqué que les prévenus ont été accusés d'avoir violé divers règlements de l'ordonnance du 1er décembre 1950 sur la sécurité nationale.

"En plus, lit-on dans le communiqué, certains sont accusés d'avoir violé un ou plusieurs des articles du code pénal, corruption, vol ou complicité en rapport avec l'affaire de conspiration communiste."

Des parents et des amis de quelques-uns des acusés sont en Corée du Nord et le gouvernement désire les protéger contre des représailles communistes possibles, ajoute-t-on dans le communiqué. On donnera de temps en temps des renseignements sur le procès.

Des personnages militaires de Pousan ont déclaré que deux autres membres de l'Assemblée et 12 civils sud-coréens sont recherchés par la police à propos du présumé complot.

L'Assemblée nationale a adopté, hier, une résolution pour demander au gouvernement de rendre le procès public. Une deuxième résolution demande à l'Assemblée de nommer un comité chargé de faire enquête sur les accusations.

2 navires entrent en collision au large de Cap-Cod

Boston, Mass., 20. (BUP) — Un pétrolier et un chalutier sont entrés en collision tôt ce matin au large de Cap-Cod, sur une mer démontée. Le capitaine du bateau de pêche est disparu et a vraisemblablement sombré avec son navire.

Le service garde-côtier a fait savoir que le pétrolier "Esso Chattanooga" avait radiotélégraphié la nouvelle du naufrage, mais n'avait donné que des détails fragmentaires sur l'accident qui a envoyé le chalutier "Albatross" par le fond.

Le message précisait que 12 des 13 pêcheurs à bord avaient été rescapés. Le disparu a été identifié comme étant le capitaine Bjorguen Enarsson, d'Arlington, Mass.

Aucun détail du sauvetage n'a été communiqué.

Le "Chattanooga", appartenant à la Standard Oil Company, de New-Jersey, a poursuivi des recherches dans le but de repêcher Enarsson avant de se diriger vers Boston avec les survivants à son bord.

Washington achèterait des avions en Europe

Washington, 20, (PAf) — Le gouvernement américain a annoncé, aujourd'hui, son intention de commander des avions aux pays européens de l'alliance atlantique. Par l'entremise de la sécurité mutuelle, les Etats-Unis placeraient directement leurs commandes auprès des avionneries européennes qui livreraient les appareils aux gouvernements intéressés. Washington n'expédierait donc plus d'avions à titre d'aide militaire.

M. William H. Draper, ambassadeur et envoyé extraordinaire en Europe, a déclaré que le Conseil de l'Atlantique-Nord avait été prié de préparer des recommandations relatives à la production d'avions militaires en Europe pour l'OTAN.

Cette mesure, dit-il, dans un communiqué publié simultanément à Washington et à Paris, repose sur une clause de la loi de sécurité mutuelle. Cette loi laisse au pouvoir exécutif toute latitude quant à l'utilisation des fonds américains pour l'achat de matériel de guerre en Europe "à l'avantage du programme de sécurité mutuelle."

Dans les majeures

LIGUE NATIONALE

	J	AB	P	H	Moy.
Musial, St-Louis	61	218	38	73	.335
Robinson Brooklyn	54	174	45	57	.328
Lockman, New-York	55	129	48	71	.324
Baumholtz, Chic.	35	134	24	43	.321
Atwell, Chic.	40	132	16	42	.318
Sauer, Chicago	59	231	39	73	.316
Marshal, Cin.	36	131	16	41	.313
Slaughter, S.-L.	50	176	24	54	.307
Adams, Cin.	58	239	36	73	.306
Kluszewski, Cin.	46	174	20	52	.299

LIGUE AMERICAINE

	J	AB	P	H	Moy.
Dimaggio, Boston	51	204	30	69	.338
Kell, Boston	55	212	24	70	.330
Rosen, Cleveland	57	212	36	69	.326
Goodman, Boston	48	155	24	50	.323
Mitchell, Cleveland	47	155	19	49	.316
Robinson, Chic.	60	228	35	71	.311
Doby, Cleveland	47	173	27	53	.306
Bauer, New-York	50	192	23	58	.302
Mantle, New-York	42	162	28	49	.302
Woodling, New-York	41	129	17	39	.302

Circuits: Américaine, Wertz, Détroit 13; Nationale, Sauer, Chicago 19.

Points produits: Ligue Américaine, Rosen, Cleveland 41; Ligue Nationale, Sauer, Chicago 60.

CLUB PATRO LE PREVOST

L'équipe de balle molle des Anciens du Patro le Prévost a pris la première position de la Ligue Shamrock en remportant 6 victoires consécutives.

Elle a battu le S.-Ambroise 6 à 5, le S.-Etienne 6 à 0 et 5 à 3, le SCA Eagles 4 à 3 et 8 à 6 et le Shiff 3 à 2.

Pressault et Pelletier ont brillé tour à tour au monticule tandis que Perrault, Allard et Bélanger se sont signalés au bâton.

Les Anciens recevront sur leur terrain le Parc Jarry, le S.-Ambroise, le 20 juin, et le S.-Jean-Vianney le 25 juin.

Très vieux continent

—Du point de vue géologique, l'Australie est l'un des plus vieux continents. Il est aussi d'un niveau plus aplani et d'un contour plus régulier que les autres.

Le Golf

SUITE DE LA PAGE 36

deux coups sur Anne Sharp; de Lookout Point, de Fonthill.

Dans l'autre match de semi-finale, Mme J.-A. Godson, d'Islington, a affirmé sa victoire de mercredi sur la championne Marlene Stewart, de Fonthill, en triomphant de Mme J.-H. McCarter, du Lambton, par 3 et 2.

Bien que Mlle Sharp ne fut pas à son meilleur sur les velours, elle a livré une lutte acharnée avant de s'incliner devant Mlle Gay, qui avait également deux coups de plus à la fin du premier neuf trous.

C'était la première fois tant pour Mlle Gay que pour Mme Godson qu'elles atteignaient la finale dans un tournoi omnium. Mme Godson avait participé au tournoi plusieurs fois, mais ce n'était que la deuxième fois pour Mlle Gay, demeurant maintenant à Waterloo.

Le match de championnat débutera aujourd'hui à 12h.30.

Une Ecossaise championne

Troon, Ecosse, 20. (PA) — Moira Paterson a mérité pour l'Ecosse le premier championnat féminin britannique de golf depuis 14 ans, hier, en triomphant de Frances Stephens, d'Angleterre, par un trou, après un retour formidable.

Les deux adversaires ont dû jouer jusqu'au 38e trou et Mlle Paterson fut cinq trous en arrière à deux reprises. Au 27e, elle était encore 4 trous en arrière, avec neuf trous seulement à venir. La golfeuse de Gasgow, âgée de 29 ans, en remporta alors quatre d'affilée, potant la balle à deux reprises à neuf pieds du trou pour deux victoires. Les deux finalistes d'aujourd'hui sont les mêmes qui ont triomphé des américaines, à Muirfield, il y a deux semaines, lors du tournoi pour la Coupe Curtis.

Tournoi à S.-Hyacinthe

S.-Hyacinthe, 20. — Le club de golf S.-Hyacinthe recevra dimanche, le 22 juin, des joueurs de toute la région à l'occasion de leur field day annuel.

8.30 Guy Desrosiers, S.-Hyacinthe; Geoffrion Y., Beloeil; G. Deslandes, S.-Hyacinthe.
8.35 E. ames, S.-Hyacinthe; J.-L. Richer, S.-Hyacinthe; J. O'Brien, Beloeil.
8.40 J.-P. Labossière, S.-Hyacinthe; P. Duguay, S.-Hyacinthe; P. Geoffrion, Beloeil.
8.45 A. O. Hanson, S.-Hyacinthe; René Auger S.-Hyacinthe; R. Jones, Beloeil.
8.50 V. Chabot, S.-Hyacinthe; A. Drum, Beloeil; A. Wallace, Chambly.
8.55 Geo. Englist, S.-Hyacinthe; Guy Pothier, S.-Hyacinthe; P. Bonin, Beloeil.
9.00 E. Laflamme, S.-Hyacinthe; R. Noakes, Beloeil; A. Desgroseillers, Chambly.
9.05 J. Beaudoin, S.-Hyacinthe; B. Benoit, S.-Hyacinthe; B. Lalonde, Chambly.
9.10 D. Seeley S.-Hyacinthe; Y. Pothier, S.-Hyacinthe; B. Langevin, Beloeil.
9.15 C. Boulanger, S.-Hyacinthe; W. Tremblay, S.-Hyacinthe; J. Gaudreau, Beloeil.
9.20 R. Chartier, S.-Hyacinthe, G. Boudreau, S.-Hyacinthe; J. Dulude, Beloeil.
9.25 J.-O. Boulanger, S.-Hyacinthe; Guy St-Pierre S.-Hyacinthe; F. McKeating, Beloeil.
9.30 H. Chapdelaine, S.-Hyacinthe; N. Morrison, Beloeil; V. Stundon, Chambly.
9.35 J. Lamothe, S.-Hyacinthe; E. Guertin, S.-Hyacinthe; G. Heath, Beloeil.
9.40 G. Gravel, S.-Hyacinthe; C. Perreault, S.-Hyacinthe; J. Chapdelaine, Beloeil.
9.45 C. Lapalme, S.-Hyacinthe; R. Lévesque, S.-Hyacinthe; P. Beaulieu, Montréal.
9.50 J. Gauthier S.-Hyacinthe; J. Green, C. C. Montreal; M. Allaire, Granby.
9.55 U. Bousquet, S.-Hyacinthe; C. Bastien, C. C. Montréal; H. Phaneuf, S.-Hyacinthe.
10.00 R. Leblond, S.-Hyacinthe; L. West, S.-Hyacinthe; J. Bastien, Montréal.
10.10 M. Larivière, S.-Hyacinthe; E. Larouche, Victoriaville; J. L. Leslie, Cowansville.
10.20 G. Chartier, S.-Hyacinthe; L. Larivée S.-Hyacinthe; J. E. Patterson, Cowansville.
10.30 P. Smith, S.-Hyacinthe; Dr Duval, Victoriaville; P. Daigle, Victoriaville.
10.40 C.C. Macdonald, Granby; V. Curnak, Chambly; F. Gaudreau, S.-Hy.
10.50 G. St-Pierre, Victoriav.; J.B. Payne, Granby; M. Morin, S.-Hy.
11.00 F.D. Brault, S.-Lambert; W. Dunsmore, Granby; Phil. Fullerton, S.-Lambert.
11.10 G. Marion, Mtl; G. Perreault, Victoriav.; M.R. Smith, Chambly.
11.20 B. St-Germain, S.-Hy.; J. Desgroseilliers, Chambly; M. Dolan, Chambly.
11.30 A. Pelland, S.-Hy.; G. Raymond, Beloeil; M. Desgroseilliers, Chambly.
11.50 C. Laurendeau, Mtl; M. Robinson, Mtl; C. Barbe, Mtl; B. Hurtibise, Mtl.
11.40 A. Gosselin, S.-Hy.; G. Racine, Vict.; M. Laroche, Vict.
1.00 C. Desbiens, S.-Hy.; G. Hearn, Beloeil; Geo. Sharmon, Cowansv.
1.10 J.B. Desrosiers, S.-Hy.; J. Desnoyers, Chambly; R. Murray, Beloeil.
1.20 G. Beaudet, S.-Hy.; G. Miller, Granby; A. Kirk, Chambly.
1.30 Geo. Desrosiers, S.-Hy.; R. Dolan, Chambly; Graham, Sharmon, Cowansv.
1.40 J. St-Pierre, Granby; A. Lanctot, Beloeil; J.P. Turgeon, Chambly.
1.50 R. Mailhot, S.-Hy.; W. Doe, Granby; M. Boutin, Chambly.
2.00 M. Roux, S.-Hy.; F. Perreault, Chambly; Don. Doe, Granby.
2.10 K. Banks, S.-Lambert; H. Laurie, Granby.

Helsinki, (AFP) — Dans une lettre adressée au comité d'organisation olympique, le président du comité international olympique, M. Siegfried Edstrom, déplore que, en raison des circonstances, ni la Chine communiste, ni la Chine nationaliste ne puissent participer aux Jeux Olympiques.

La lettre de M. Edstrom souligne que le comité chinois résidant à Pékin contrôle 95 pour cent des sportifs chinois et que l'on serait désireux de voir la Chine participer aux Jeux.

Malheureusement, termine M. Edstrom, les règles du comité international olympique rendent impossible cette participation.

L'ancien porte-couleurs du . . .

SUITE DE LA PAGE 38

s'élancer sur les offrandes que je désirais voir frapper. Mon contrôle était si excellent que je me suis pas servi de mon "change of pace" qui est mon meilleur atout.

Au cours de la partie, seulement cinq balles furent frappées au champ extérieur. Erskine a reçu un bon support de ses coéquipiers sur la défensive. Deux fois, le joueur de troisième-but Bob Morgan a exécuté des arrêts sensationnels pour sauver Erskine de situation précaire.

Les Giants perdent

En l'emportant, les Dodgers ont porté à cinq parties complètes leur avance en tête de la Ligue Nationale, car au Polo Grounds, les Pirates de Pittsburgh qui détiennent la dernière position ont gagné une partie disputée sous protêt contre les Giants de New-York, au compte de 8 à 1. Le diminutif Murray Dickson a remporté la victoire, tandis que Larry Jansen a subi la défaite.

A Philadelphie, les Cardinaux de S.-Louis ont causé un profond désenchantement aux Phillies de Philadelphie en comptant cinq points à la sixième manche pour triompher par 6 à 4. Des deux-buts de Hal Rice et Red Schoendienst et un trois-buts du lanceur Cloyd Boyer ont produit cette avalanche de points.

A Boston, Hank Edwards a frappé un coup de circuit qui a fait compter trois points et les Reds de Cincinnati ont vaincu les Braves du gérant Charley Grimm par 7 à 4.

Les Yankees gagnent

Dans la Ligue Américaine, les Yankees de New-York ont conservé leur avance en première place en blanchissant les Tigers de Détroit par 8 à 0. Allie Reynolds a alloué sept coups sûrs pour remporter sa 8e victoire de la saison. Yogi Berra a frappé ses 11e et 12e circuits de la saison.

Les Sénateurs de Washington ont décroché leur troisième victoire consécutive aux dépens des Indiens de Cleveland, battant l'équipe du gérant Al Lopez par 6 à 3. Il s'agissait de la 6e défaite consécutive du Cleveland. Connie Marrero a enregistré son 6e triomphe de la saison.

Le gaucher Bobby Shantz a remporté sa 11e victoire consécutive et son 12e triomphe de la saison contre une défaite, alors que les Athlétiques de Philadelphie ont défait les White Sox de Chicago par 4 à 1, dans la première joute d'un programme double. Chicago a gagné la deuxième partie par 5 à 4.

Shantz a alloué seulement cinq coups sûrs et il n'a pas distribué un seul but sur balle.

Chicago	ab	p	cs	r	a
Miksis, s.s.	4	0	0	4	6
Addis, c.f.	3	0	0	1	0
Herm'ski, r.f.	3	0	0	2	0
Sauer, l.f.	3	0	0	2	0
Atwell, c.	3	0	0	2	1
Fondy, 1b	3	0	0	12	1
Jackson, 3b	3	0	0	1	3
R'm'zotti, 2b	3	0	0	0	0
Hacker, p.	0	0	0	0	0
Ramsdell p.	1	0	0	0	0
a-Cav'tta	1	0	0	0	0
Total	27	0	0	24	11
Brooklyn	**ab**	**p**	**cs**	**r**	**a**
Morgan, 3b	4	0	0	0	4
Reese, s.s.	4	2	2	2	3
Rob'son, 2b	3	0	0	0	5
Camp'lla, c.	4	1	2	2	0
Furillo, r.f.	4	1	1	3	0
Snider, c.f.	3	0	0	1	0
Hodges, 1b	3	0	0	16	2
Pafko, l.f.	3	1	2	1	0
Erskine, p.	3	0	0	2	4
Total	31	5	7	27	18

Chicago	000	000	000—	0
Brooklyn	310	000	01x—	5

Erreur: Atwell. Points produits par: Campanella 3, Furillo, Pafko. Circuits: Campanella, Furillo Pafko. Buts volés: Reese 2. Laissés sur les buts: Chicago 1, Brooklyn 3. Buts sur balles: Erskine 1, Ramsdell 1. Retirés au bâton: Hacker 1, Ramsdell 1. Coups sûrs et points contre: Hacker 4 en 1⅓, Ramsdell 3 en 6⅔. R. et ER: Hacker 4 et 4, Ramsdell 1 et 1. Lanceur gagnant: Erskine, 6-1. Lanceur perdant: Hacker, 4-2. Arbitres: Conlon, Stewart, Guglielmo, Gore. Temps: 1.48. Assistance: 7,732.

Nouvelle victoire du club Tricolore

L'Union sportive tricolore française remportait dimanche dernier au parc Laurier sa sixième victoire en triomphant de Ukraina Sitch par le compte de 5 à 3, et restant ainsi la seule équipe invaincue dans le circuit de seconde division.

Mais encore une fois les Français ont déçu leurs nombreux admirateurs. En effet, il semble que devant des équipes inférieures, les Tricolores se reposent sur leurs lauriers, et ainsi la dernière équipe du classement a compté 3 buts contre les "leaders" qui n'en avaient concédé que 4 dans les 5 joutes précédentes. La défense Tricolore a prouvé qu'elle n'est pas inviolable, et a surtout manqué l'occasion de s'affirmer la meilleure de Montréal. Bien que la ligne d'attaque ait marqué 5 buts, elle a accumulé les erreurs et particulièrement manqué de combativité.

Le premier but a été marqué par Ukraina, puis Foix égalisait à la 27ème minute. Gyurik donnait l'avantage aux Tricolores à la 40e minute. Dès le début de la seconde période Ukraina égalisait à nouveau, mais aussitôt, Le Tovanec reprenait l'avantage, puis Campo marquait de la tête sur "corner", sans doute pour se racheter du coup de pied de réparation qu'il avait manqué auparavant. Vigneau portait la marque à 5 à 2, à la 75ème minute, mais Ukraina réduisait l'écart peu avant la fin.

Il est souhaitable que les joueurs français ne considèrent pas les parties gagnées d'avance, et jouent avec plus de dynamisme s'ils veulent accéder en première division l'an prochain, et rester à la hauteur de leur réputation.

Pour le premier tour de la Coupe de la province de Québec, organisée par la P.Q.F.A., l'U.S. Tricolore rencontrera les Maccabées au parc Jeanne-Mance, le samedi 21 juin à 3 heures P.M.

Pour le premier tour de la Coupe du Dominion, les Français seront opposés à Canadair de première division, mardi 24 juin, probablement au stade Charlevoix.

CE GROS PAQUET EST UNE RÉELLE VALEUR

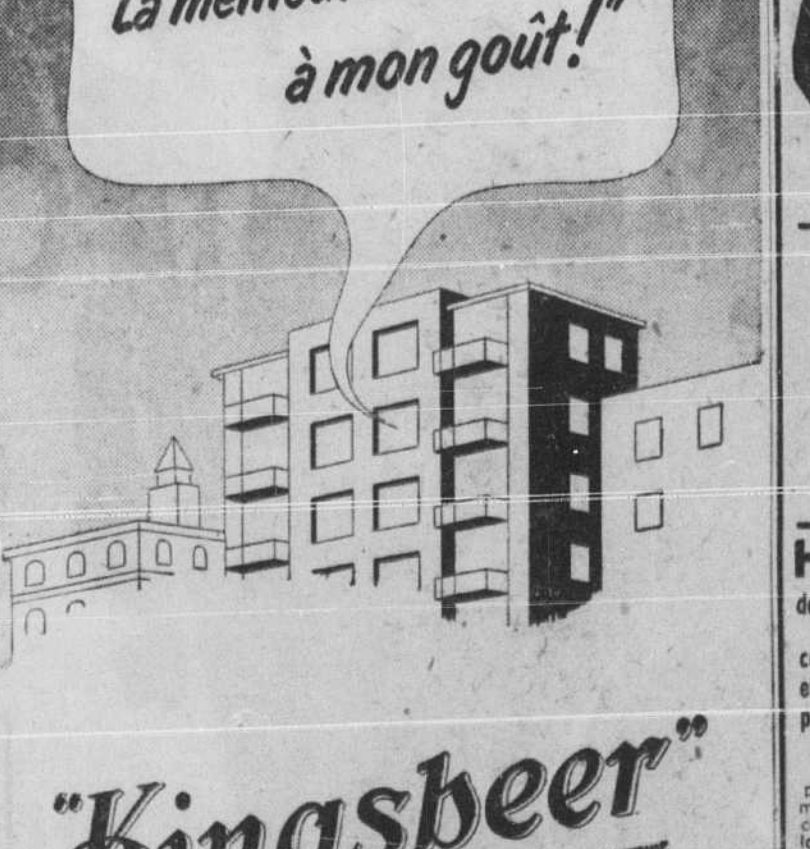

"Kingsbeer"
En tout temps et partout
Elle plaît à tous les goûts
KC-3P

Tout pour l'auto!

Avec la fin de l'année scolaire arrive le temps des voyages pour toute la famille. Procurez-vous ce qu'il vous faut pour l'auto chez Handy Andy!

LAVEURS D'AUTO (FLEXY)
Permettent de laver toute auto moyenne ou vanne en 20 minutes. Laveurs à poil spécial n'égratignant pas le fini de l'auto. Le passage de l'eau par les soies assure un rinçage parfait. Le meilleur et le plus populaire laveur d'auto sur le marché à l'heure actuelle.
8.15 chacun

CHAMOIS
Chamois anglais tanné à l'huile. Doux, souples, absorbants.
Depuis 1.28

ALLUMEURS de cigarettes
Le modele par excellence pour remplacer votre allumeur de cigarettes défectueux. Devient très chaud en une fraction de seconde.
2.98

CRICS A CISEAUX
Résistants et sûrs. Ayez-en un à votre portée dans l'auto. Fonctionnement facile.
Depuis 6.70

HOUSSES de sièges d'auto
depuis 9.95 ch.
Sur cliché, modèle à garniture touffes de plastique saran. 31.95
Promenez-vous cet été sur de fraiches et confortables housses. Modèles d'usage courant et faits sur commande en stock pour tous autos de 1928 à 1952.
INSTALLATION GRATUITE

PORTE-VESTONS
En métal solide. Prévient le froissement des vêtements.
.65

BARRIERES EN PLASTIQUE pour tablier d'auto.
Spécial 35¢
Pour déposer cigarettes, verres soleil, etc. En plastique. Sur coupes à succion.

CHAUFFE-BOUTEILLE DE BEBE
3.75
Chauffe le lait du bébé en un instant. Se raccorde à l'allumeur de cigarettes.

HOUSSES de plastique pour l'auto
commodes et pratiques

Une protection pour l'auto sans remise! Une sauvegarde contre la pluie, le soleil brûlant, l'air salin, etc.
chac. 12.75

NOUVEAUX TERMES FACILES, COMMODES!

Handy Andy
• 5850, Sherbrooke ouest — EL. 8743
• 4924, Verdun — YO. 9857
• 6338, St-Laurent — CR. 6500
• 457, McGill
• 4032, Ontario est — AM. 6663
• 1114, Mont-Royal est — AM. 4545
PL. 8073

OUVERTS DE 9 H. 30 A 5 H. 30 SAMEDI COMPRIS. OUVERTS JUSQU'A 9 H. LE VENDREDI SOIR

ÉCONOMIES DUPUIS SAMEDI

Ajoutez au confort en épargnant sur ces garnitures de maison venez dès 9 h. 30 samedi matin chez DUPUIS

MATELAS A RESSORTS

solide fabrication parfait confort. Prix ord. 24.95. — AUBAINE DUPUIS SAMEDI

Un prix populaire pour un matelas tellement moelleux grâce aux 180 ressorts d'acier bien trempé — surface épaisse couche de feutre. Toutes dimensions usuelles. Enveloppe de coutil fortement tissé.

18.99

PIEDS DE SOMMIER

tout métal, s'ajustant à tout modèle. Métal émaillé, bouts caoutchouc. Hauteur 8 pouces. La série de 4 pieds, ord. 6.95.

Spécial DUPUIS **5.49**

SOMMIERS

LAMES D'ACIER LARGES ET BIEN TENDUES. PRIX ORD. 13.95.

Pour une base solide au matelas. AUBAINE DUPUIS SAMEDI.

Fini aluminium. (Légèrement imparfaits).

9.95

DUPUIS — CINQUIEME, DE MONTIGNY

Soldes extraordinaires! Comparez ces prix . . .

85 carpettes "WILTON" ET "AXMINSTER"

Trois dimensions, belle peluche de laine

- BEIGE
- ROUGE
- VERT
- BLEU

Grands rabais Dupuis à ne pas manquer. Ces "Axminster" embelliront votre salon, boudoir, chambre, salle à manger. Ces bas prix vous feront économiser.

Venez chez Dupuis dès 9 h. 30 pour obtenir votre part de ces économies.

RABAIS SENSATIONNELS

(25) 6'9 x 9' — Ord. 75.00 EXTRA — **49.95**

(20) 9' x 10' 6 — Ord. 94.50 à 110.95 — **59.95**

(20) 9' x 12' — Ord. 119.95 à 132.95 — **69.95**

SOLDE — 20 CARPETTES "Wilton" et "Axminster" aussi tapis des "Indes" qualités supérieures, environ 6'9 x 9' jusqu'à 10' x 15'.

GRAND RABAIS 50% SAMEDI CHEZ DUPUIS

Venez chez DUPUIS dès 9 h. 30 pour obtenir votre part de ces ECONOMIES

DUPUIS — SIXIEME

LITS JUVÉNILES

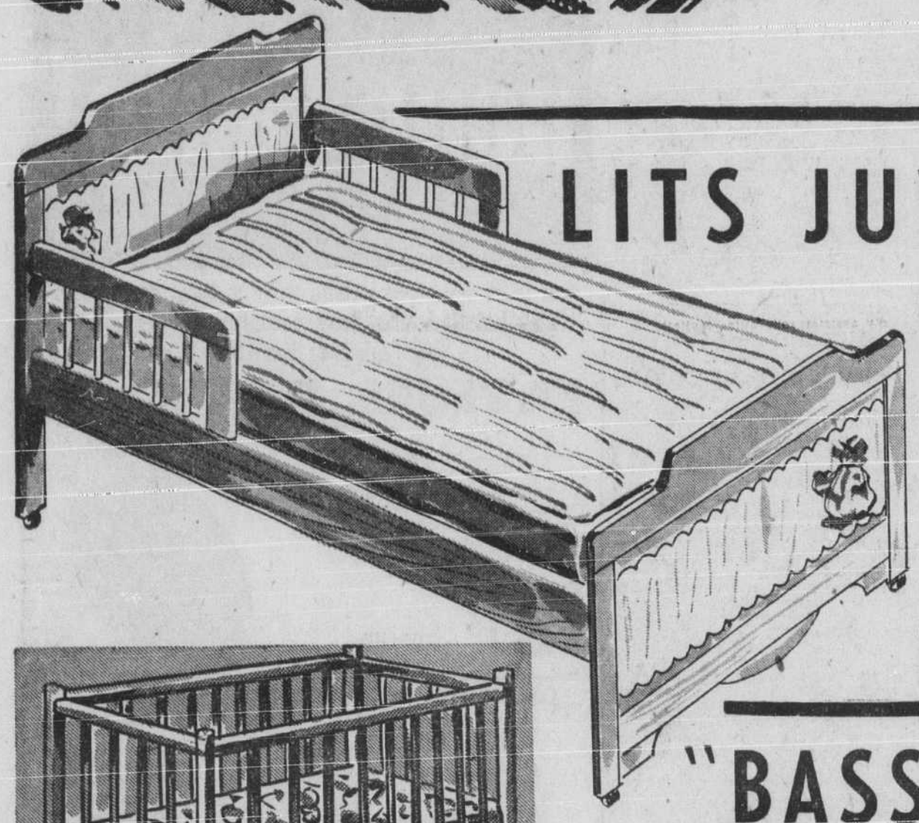

Trois spéciaux Dupuis samedi

LE LIT JUVENILE en merisier. Prix ord. 34.95 fini vernis naturel. Dimensions intérieures 33/63" EXTRA SPECIAL. **25.95**

MATELAS A RESSORTS pour ce lit. Ord. 19.95 **SPECIAL DUPUIS 15.95**

MATELAS DE COTON pour lit juvénile. Ord. 10.95. **SPECIAL DUPUIS 8.95**

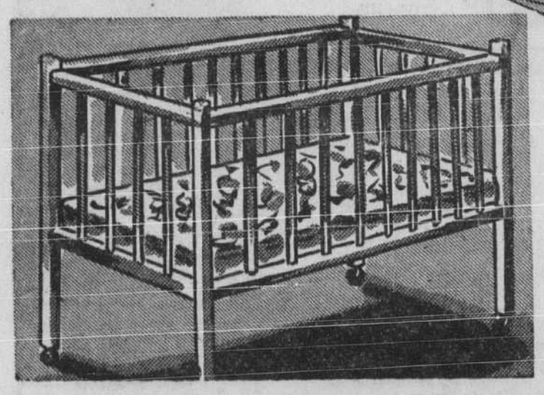

"BASSINETTES"

Couchettes pour l'enfant qui grandit. Valeur de 11.90. SPECIAL DUPUIS SAMEDI AVEC MATELAS. Le petit lit bois franc verni d'intérieur 18/36". MATELAS SURFACE IMPERMEABLE en coutil, intérieur FOAMTEX.

8.95

SPECIAL DUPUIS

DUPUIS — CINQUIEME

Nouveauté... Bas prix Dupuis

Lampes ultra-modernes

pour votre salon, vivoir

Prix ord. 11.50 complet — RARE AUBAINE DUPUIS

Votre chance d'ajouter une jolie lampe dans votre intérieur. Aussi de faire UN JOLI CADEAU DE NOCES d'une réelle valeur de 9.95 en ne payant que 7.50. Pied moderne stylisé abat-jour en poussière de verre. Coloris : brun, vert, chartreuse, (sans ampoule)

7.50

DUPUIS — TROISIEME, DE MONTIGNY

Rideaux 'cottage'

Format standard — Prix ord. 1.49 — Spécial Dupuis

C'est la vogue du jour pour l'été. C'est une occasion DUPUIS pour votre chalet, pour la ville. Carreaux ou fleurs sur plastique, coloris attrayants.

1.10

DUPUIS — CINQUIEME

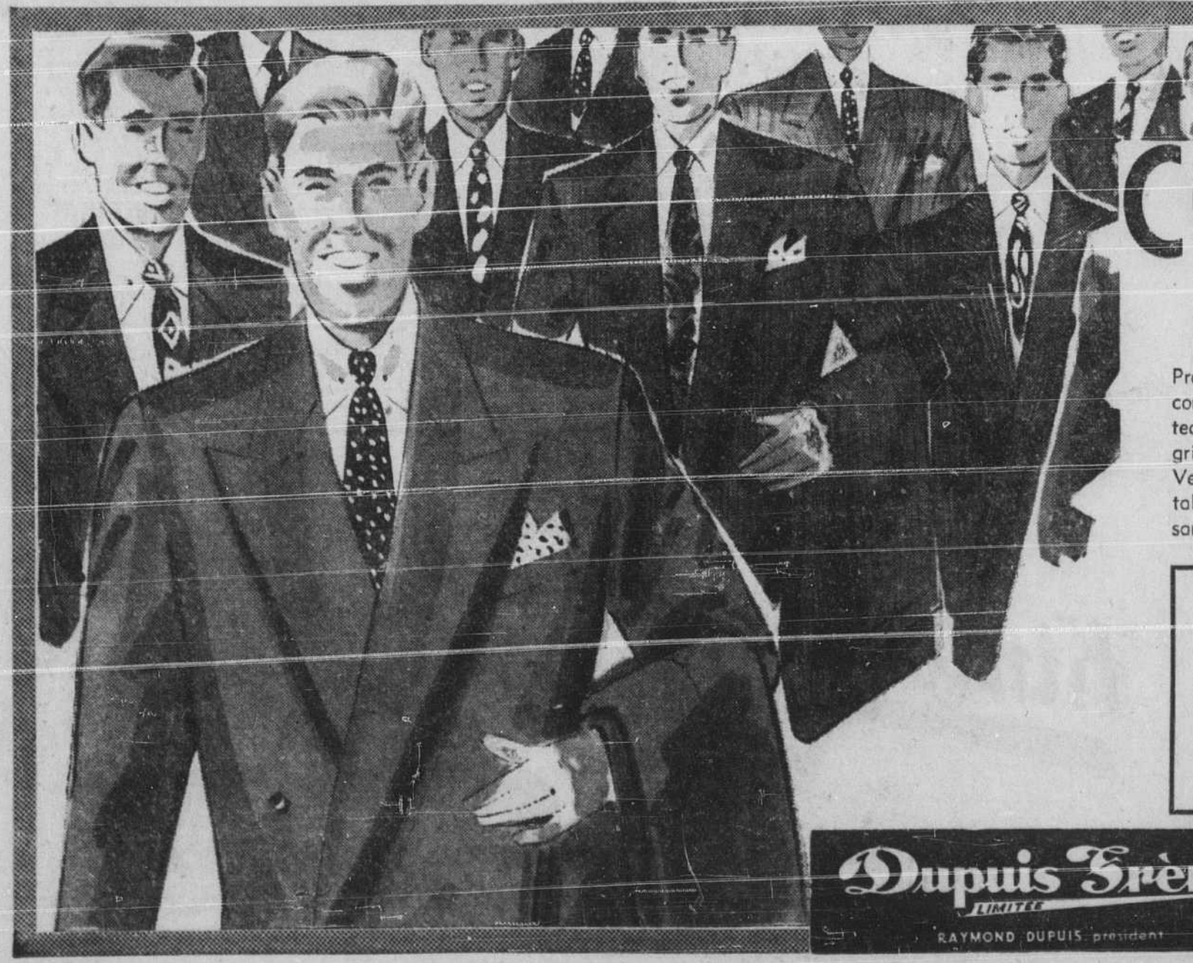

Au sous-sol Dupuis

COMPLETS 2 pantalons

ACHAT SPECIAL! DUPUIS TRES OPPORTUN

Profitez-en pour obtenir un de ces complets légers qui habillent avec confort et bon goût l'été. Votre choix de "Pic'n'Pic, gabardine, worsted, fils teints (Yarn Dyed), Bermuda Cord. Bleu royal, brun moyen, gris, beige, bleu. Veston croisé un ou deux boutons tailles ordinaires. Veston droit 1 ou 2 boutons tailles ordinaires ou corpulentes. Pantalon à glissière. Tailles: 28 à 38 avec plis devant, tailles 39 à 46 sans plis.

chez DUPUIS

$25.

OUVERTS . CE SOIR JUSQU'À 9 H.

Chemisettes "T" (hommes)

Léger, frais tissu filet de coton (mesh) en jaune, blanc, bleu aussi en ratine "Terry-cloth". Encolure ronde, manches courtes. Tailles : P.M.G. Ord. 1.00.

SPECIAL SOUS-SOL DUPUIS .69

DUPUIS — SOUS-SOL

Dupuis Frères LIMITÉE

RAYMOND DUPUIS président

L'opposition à la défense de l'Europe

Les communistes français sollicitent maintenant les classes moyennes, rurales.

Paris, 20. (PAf) — Le parti communiste français semble aujourd'hui changer son fusil d'épaule encore une fois en demandant à ses affiliés de rechercher l'appui des paysans et de la classe moyenne afin de paralyser les projets de défense de l'Europe occidentale.

Les récentes tentatives des communistes français contre l'édification des défenses européennes ont échoué misérablement. Elles étaient l'œuvre d'un "noyau" de fidèles du parti communiste qui ont vainement demandé à la population non communiste de se joindre à eux.

Dans une résolution publiée dans "L'Humanité", organe du parti, le comité national rouge déclare:

"Les organismes du parti tenteront plus que jamais de rallier, en un front commun, tous les partisans de la paix indépendamment de leurs croyances politiques ou religieuses ou de leur condition sociale.

"La France est écrasée, aujourd'hui, sous la botte des impérialistes américains", a déclaré Etienne Fajon, secrétaire général de la Confédération générale du travail dominée par les communistes, lorsqu'il a proposé la résolution.

Dans la lutte pour la paix telle que définie par les communistes, il a souligné qu'il faut faire appel à toutes les classes de la société.

Appels infructueux aux grèves générales

Fajon a admis franchement que les appels aux grèves générales ont échoué, aussi bien en février dernier qu'à la suite de l'arrestation de Jacques Duclos, le 28 mai. Il a laissé entendre que l'échec est dû au mur qui sépare les militants du parti "des groupes importants de la population" dont le parti communiste, dit-il, devrait épouser les buts.

Afin d'accomplir une telle identité de fins, le parti devrait organiser des réunions quotidiennes plus nombreuses, visiter chez eux les affiliés timorés et lancer des programmes éducatifs. Ces mesures ont été préconisées il y a plusieurs mois.

"Les récents événements viennent ajouter une note d'urgence à ces directives", ajoute-t-il.

Christine Granville à son dernier repos

Londres, 20. (AFP)—L'héroïne de la résistance Christine Granville, née comtesse Skarbek en Pologne il y a 37 ans et assassinée lundi dernier, a été enterrée, ce matin, au cimetière St-Mary, à Kensal Green, dans la banlieue de Londres.

Derrière le cercueil, sur lequel un simple bouquet de campanules avait été posé, marchait le général Stanislaus Kopanski, représentant le général Anders, ancien commandant des forces polonaises, des membres du corps féminin de transport de l'armée britannique "Fanny", auquel appartenait la défunte, et un grand nombre de militaires et de civils. Plusieurs de ses anciens collègues des services secrets britanniques suivaient également le cortège.

Les nombreuses décorations conférées à Christine Granville et parmi lesquelles se trouvait la croix de guerre française ont été placées dans la tombe, épinglées sur un coussin de velours. On y mit également un insigne en forme de bouclier, offert par les patriotes polonais pour l'activité de l'héroïne dans la résistance. Une poignée de terre de Pologne a été jetée sur le cercueil par une jeune femme.

Chasse aux trésors dans les Antilles

Halifax, 20. (PC) — Arborant le pavillon noir des pirates, le yacht "Buccaneer II" gréé en goélette a appareillé ici, hier, pour la côte nord de l'Amérique du Sud en quête de trésors enfouis.

M. Cliff Stuart, de Toronto, capitaine-armateur de ce voilier de 70 pieds, dit que son expédition ne part pas au hasard, car il est pourvu de nombreuses cartes désignant les points où des navires chargés d'or ont coulé au cours de 4 siècles dans la mer des Antilles et le long de la côte sud-américaine.

"La meilleure protection de ces richesses, dit Stuart, est le scepticisme du monde moderne. D'autres obstacles comme des récifs déchiquetés, des battures dangereuses, des requins et des barracudas aident également" (à éloigner les chercheurs).

La chasse aux trésors est quelque chose de neuf pour Stuart qui, à 40 ans, s'est essayé au métier de cow-boy, à la culture du blé et aux chroniques d'aviation entre autres choses. C'est aussi un tireur de première force.

M. F. Cyril James sur l'"Empress"

M. F. Cyril James, principal et vice-chancelier de l'université McGill et les membres du club de football Tottenham Hotspur, qui viennent de terminer une série de tournois au Canada, sont au nombre des 630 passagers du paquebot du Pacifique Canadien "Empress of Canada" qui est parti à midi aujourd'hui de Montréal à destination de Liverpool.

On remarque aussi parmi les passagers M. Hugh Wardrope, d'Ottawa, chef commissaire adjoint de la commission des transports du Canada.

Le navire portera en plus 460 tonnes de boeuf congelé; 2,000 tonnes de grain; 500 tonnes de farine; 1820 tonnes de marchandises diverses et 60 tonnes de courrier.

Fausse alerte au volcan à Auckland

Auckland, N.-Z., 20. (AFP) — La "menace volcanique" qui, hier, avait alarmé les habitants d'Auckland, qui se croyaient déjà "assis sur un volcan", avait, apprend-on aujourd'hui, des causes qui ont provoqué l'hilarité générale: des savants venus de Wellington ont, en effet, découvert un courant sulfureux qui s'est dégagé d'un jardin de la banlieue et qui était provoqué par la décomposition d'un produit destiné à tuer les mauvaises herbes.

Ce produit, dont on avait surabondamment imprégné le sol, avait été ensuite véhiculé par la pluie jusqu'à un trou volcanique, où il s'échauffa.

Cependant, on ne s'explique toujours pas la raison pour laquelle le pétrole contenu dans des pompes qui se trouvaient à 2 milles environ du pseudo-volcan a été porté à une très haute température.

Localité menacée par les sauterelles

Reno, 20. (PA) — Une horde de sauterelles mormon, de 25 milles de large et 14 de long, s'avance aujourd'hui vers l'approvisionnement d'eau d'Austin, centre minier et d'élevage, 150 milles à l'est d'ici.

L'invasion a été arrêtée temporairement à un demi-mille du réservoir mais la réserve d'insecticide fut vite épuisée. Maintenant les sauterelles ne sont plus qu'à un quart de mille de leur but et la population craint la contamination de l'eau. La sauterelle mormon tient son nom de l'invasion de la récolte des Mormons, en Utah, en 1850.

On sauva cependant la récolte quand les mouettes firent leur apparition et dévorèrent les sauterelles.

Huit enfants admis à l'hôpital à la suite de divers accidents

Huit enfants ont été hospitalisés, hier, à la suite de divers accidents. Bien que la plupart de ces accidents se soient produits dans la rue, pendant que les enfants qui en ont été victimes s'adonnaient à leurs jeux, un seul d'entre eux a été blessé par un véhicule.

Vers 4 hres, hier après-midi, Ernest Wilson, 13 ans, 628, rue Letourneux, s'est fracturé la jambe gauche lorsqu'il a fait une chute en bas d'un amas de rebuts, sur la rue Letourneux.

Bernard Pilotte, 3 ans, 6870, rue Bordeaux, a subi un traumatisme crânien lorsqu'il est tombé dans les escaliers du logement voisin de celui de ses parents, vers 1 hre 30, hier après-midi.

Un garçon de 4 ans, André Vincent, 10154, rue S.-Denis, a subi un traumatisme crânien en faisant une chute sur la chaîne du trottoir alors qu'il se promenait sur son tricycle. Cet accident s'est produit vers 5 h., hier après-midi. Ces trois enfants ont été transportés à l'hôpital Ste-Justine.

Un garçon de 11 ans, Joyde Dawkes, 3584, Grande-Allée, à Mackayville, s'est fracturé le bras gauche, hier après-midi, lorsqu'il est tombé de sa bicyclette. Il a été transporté au Children's Memorial.

Le jeune Yves Robitaille, 8 ans, 1338, rue Drolet, se rendait vers 8 h. 30 à l'école S.-Vincent-Ferrier, quand il fut heurté par un camion près de la demeure de ses parents, alors qu'il traversait la rue.

Il fut immédiatement transporté à l'hôpital Ste-Justine, où l'on apprit qu'il souffrait d'un traumatisme crânien. Il est gardé à l'hôpital sous observation. Son état se maintient.

Une petite fille de 5 ans, Waine Russet, 7011 rue Desrochers, a été conduite à l'hôpital Ste-Justine après avoir reçu, sur la tête, une roche que lui avaient lancée des petits compagnons. Elle souffre également de traumatisme crânien.

La petite Ginette Bérubé, 6 ans, 8647, rue S.-Dominique, s'amusait près de la demeure de ses parents, quand elle reçut sur la tête un carrosse tombé d'une deuxième étage. Elle souffre d'un traumatisme crânien. Cet accident est survenu vers 11 h. 30 ce matin.

Enfin, à S.-Sulpice, près de Montréal, un bébé de 10 mois, Alain Gagnon, a reçu de graves brûlures, ce matin, quand une bouilloire d'eau bouillante, s'est déversée sur lui. Il a été brûlé aux épaules, à la figure, au cou et aux bras. Ses parents l'ont conduit à l'hôpital au début de l'après-midi.

Le témoignage du conseiller . . .

SUITE DE LA PAGE 3

"La "barbotte" est revenue toutefois à 356, avenue Mont-Royal, entre un et trois mois plus tard", a ajouté le témoin.

Le témoin a aussi affirmé que c'est après avoir appuyé une motion de M. Lévesque, qu'il est allé voir Me Dufresne.

"Au sujet de cette motion, lui a demandé le juge, pouvez-vous me dire si "vous avez eu du succès?"

"Très peu, a répondu le témoin, car l'enquête que nous demandions n'a pas été ordonnée".

Quelques "tuyaux"

"Mais la suggestion de tout détruire les accessoires de jeu et d'arrêter les personnes présentes telle que mentionnée dans votre lettre était-elle de vous?", demande le président du tribunal.

"Ça ne venait pas de moi, j'avais des tuyaux", répond M. Deslauriers.

"Et avez-vous porté d'autres plaintes?

"Non, ma famille craignait car je ne réussissais rien. Cela m'occasionnait beaucoup de dépenses. De plus, cela m'a coûté $20 pour discontinuer mes plaintes."

Interrogé par Me Plante sur la résolution 2 décembre 1941 afin d'ouvrir une enquête sur le vice, M. le conseiller Deslauriers dit qu'il n'a jamais eu de nouvelles. "Je ne me souviens pas de la suite. Quant j'avais des plaintes je disais à ces personnes, allez en voir d'autres. Plus loin, il ajoute qu'il en avait assez aveccette question du vice.

Obéissance absolue

M. Léopold Binette, 48 ans, investigateur privé, 1870, rue Bennett, est ensuite appelé dans le box aux témoins. Il est à sa retraite depuis le 19 mai 1951. En charge de l'école de la police pendant 4 ans et demi, il déclare au tribunal que les cours donnés à cette école étaient ceux mentionnés dans des instructions du directeur de la police.

"Y avait-il des cours spéciaux pour combattre la prostitution, le jeu et le vice en général?" demande l'hon. juge François Caron.

"Non", de répondre le témoin. Plus loin, il ajoute que les cadets recevaient des instructions sur la manière dans diverses circonstances où les appelaient leur devoir. "En général", dit-il, "les instructions étaient d'obéir aux ordres des supérieurs".

Et le juge Caron de demander alors ce qu'advenait l'initiative personnelle. "Les instructions étaient de toujours suivre les ordres, de ne jamais discuter. Suivre; un point, c'est tout. Aucune critique", dit le témoin.

L'esprit de corps

"Mais, n'aviez-vous pas le droit de discuter de méthodes d'amélioration afin d'obtenir de meilleurs résultats?" insiste le président du tribunal.

"Nous n'avions pas le droit de le faire. Les cadets devaient obéir aux instructions qui leur étaient données dans des cours".

"Qui avait établi cette règle?" poursuit l'hon. juge Caron.

"Je ne le sais pas. Ça toujours été ainsi".

"Et ne vous a-t-on jamais parlé de l'esprit de corps, de la fierté, de l'entr'aide. Vos cadets étaient-ils au courant des articles de journaux, revues et autres sur "la police achetée, la tolérance, le vice?" Parliez-vous de ces sujets?"

Le témoin répond "non, jamais. Nous leur disions d'être honnêtes, polis et courtois. A cette école, c'était le côté physique et militaire".

Un film obscène

M. Binette poursuit son témoignage en disant que les cours étaient ceux déterminés par les supérieurs. Il n'y avait pas de cours spéciaux pour de nouveaux procédés.

Me Plante demande alors au témoin d'expliquer dans quelles circonstances, il a quitté le service de la police. "Sur une question de discipline", répond-il. Me Jos. Cohen, c.r., s'objecte. Toutefois, le président du tribunal permet la question sous réserve.

Il rapporte alors l'incident de 1946 alors qu'une classe de finissants de cadets de l'école de la police organisa une soirée au "Manoir des Oliviers', rue Rachel. "Les instructeurs étaient invités. J'avais un concours de tir. Puis à 10 h. 20 du soir, à mon arrivée, on m'a dit qu'il y avait une surprise.

On a alors montré un film obscène. Immédiatement après la présentation, des officiers de la police ont fait une cause à l'opérateur. Le directeur Dufresne m'a tenu responsable. Je n'étais pas au courant".

L'hon. juge Caron note alors que quelques policiers sont plus scrupuleux pour leurs élèves que lorsqu'il s'agit de la protection du public.

Une journée consacrée aux journalistes

En plus de M. Tracy Ludington; MM. Vincent Chené, de la "Presse", Ovila Lefebvre, de la "Patrie" et Raymond Masse, du "Canada", tous trois chroniqueurs municipaux, ont été appelés à déposer, à la séance d'hier après-midi.

Ils ont été longuement interrogés par Me Pacifique Plante, avocat des requérants de l'enquête, avec Me Jean Drapeau.

Me Joseph Cohen, C.R., avocat de plusieurs intimés, et Me Guy Favreau, qui représente M. J.-O. Asselin, président du comité exécutif de la ville de Montréal, leur ont aussi posé quelques questions.

Au cours de la journée d'aujourd'hui, quelques conseillers municipaux seront appelés à rendre témoignage. Hier après-midi, on a même remarqué la présence du conseiller Victor Lévesque. Il était représenté par son fils, Me Paul-H. Lévesque, C.R.

M. Chené a déclaré avoir écrit plusieurs articles concernant la situation du jeu à Montréal, articles fondés, a-t-il dit, sur les témoignages recueillis soit à la suite de caucus des conseillers, soit ailleurs à l'hôtel de ville, soit en rapportant les séances du conseil municipal. Il a aussi été question des déclarations que M. Asselin lui a faites en 1941 et déclarations reproduites dans des articles.

"M. Asselin ne s'est jamais plaint de vos articles"? lui a demandé le président enquêteur.

"Non", a dit M. Chené.

"Ni les autres membres du comité exécutif", a demandé Me Favreau.

"Non", a affirmé M. Chené qui a terminé sa déposition en déclarant "qu'il présume que M. Asselin lisait les dits articles".

M. Lefebvre a témoigné dans le même sens et affirmé "qu'il n'a jamais eu de reproches de M. Asselin pour les articles qu'il a écrits."

Me Masse n'a été qu'une dizaine de minutes dans la boite aux témoins.

Plus tôt, au cours de l'après-midi, M. Ludington a continué le témoignage qu'il avait commencé de donner dans la matinée.

Il a reconnu la copie d'un article rédigé par lui et publié en août 1946 dans lequel il donne le surnom de "Asselin-je-veux-une-enquête" au président d'alors et d'aujourd'hui du comité exécutif de la ville, M. J.-O. Asselin.

—Pourquoi employez-vous cette expression, a demandé Me Pacifique Plante.

—Parce que M. Asselin avait si fréquemment déclaré, les mois précédents, qu'il était favorable à une enquête sur la police, que j'ai pensé qu'il conviendrait de le désigner ironiquement de cette façon, de répondre le témoin.

M. Ludington a également identifié un autre article de lui et dans lequel il rapportait une intervention du conseiller municipal Frank Hanley, demandant de reconnaître une fois pour toutes les maisons de pari, de les "licencer" et de retirer ainsi des millions pour les oeuvres de charité.

Me Joseph Cohen, C.R., procureur de la plupart des intimés, souligna alors que M. Hanley n'était pas seul à avoir cette opinion.

Me Plante de rétorquer: "Le Parlement du Canada, l'autorité suprême, n'est pas de cette opinion.

Me Cohen — Même le Parlement du Canada est de cet avis, mais malheureusement il a les mains liées lui aussi.

Le juge — On ne peut présumer de l'opinion du Parlement. Tout ce que l'on sait de ce qu'il pense, c'est ce qu'il fait et décide.

A la fin de son témoignage, M. Ludington souligne qu'à sa connaissance trois conseillers municipaux en particulier, en 1946, ont fréquemment demandé qu'une enquête sur la police, les maisons de jeu et de désordre soit instituée. Un autre conseiller réclamait pour sa part la création d'une commission de police.

La semaine de la natation

La semaine d'enseignement de la natation dans tous les bains publics de la ville de Montréal, organisée dans le but d'apprendre aux jeunes comment éviter les nombreuses tragédies de l'onde qui surviennent chaque été, prendra fin demain. S. H. le maire Camillien Houde a voulu démontrer son appui à cette intiative en recevant les principaux organisateurs qui sont ici photographiés. De gauche à droite, M. H. E. Herschorn, O.B.E., président de la Royal Life Saving Society du Québec; Mlle Gisèle Desrosiers, représentant la Commission des écoles catholiques; MM. France Moquin, vice-président de la Royal Life Saving Society et employé de la ville en charge des piscines; Roy Ashworth, président de la Canadian Amateur Swimming Association, section du Québec; Ginette Trudeau, de l'école Lartigue; le maire Houde; Claude Vigeant, de l'école Meilleur; MM. Fernand Dasjardins, représentant de la Commission des écoles catholiques; Fred Urquhart, représentant de la Commission des écoles protestantes, et René Bélisle, directeur de l'éducation physique à la commission scolaire et moniteur en chef des terrains de jeux de Montréal.

Enumérateurs . . .

SUITE DE LA PAGE 3

Me Masson a soutenu que la présente requête pour mandamus devrait pas être présentée au tribunal, et que le législateur a accordé au président d'élections le pouvoir de remplacer les officiers qui ne remplissent pas leurs fonctions. La requête aurait dû simplement être présentée au président d'élection.

De plus, les énumérateurs sont nommés par les deux partis. Ils doivent s'entendre ensemble pour exécuter leur travail. Comment peut-on, selon Me Masson, ordonner d'exécuter des fonctions à un groupe, qui doit accomplir un travail, dépendant également d'un autre groupe.

Me Masson termine en soutenant qu'il y a d'autres moyens appropriés en vertu de la loi électorale, et qu'il n'y a pas lieu au bref de mandamus.

Les CONDITIONS ATMOSPHÉRIQUES

MAXIMUM ET MINIMUM

Aujourd'hui: Maximum	75
" Minimum	50

Même date l'an dernier:

MAXIMUM: 83; MINIMUM: 64

Bureau météorologique du Dominion, Dorval, 20. (PC) — (Bulletin valable pour 36 heures) — Régions de Montréal et de l'Outaouais: Ensoleillé avec quelques intervalles nuageux. Beau et frais ce soir. Demain, ensoleillé et plus chaud. Vents de l'ouest à 20 milles aujourd'hui, légers ce soir et demain. Minimum cette nuit et maximum demain à Montréal, 50 et 75; à Ottawa, 45 et 75.

Régions des Laurentides et des Cantons de l'Est: Nuageux, s'éclaircissant ce soir. Quelques averses dans la section est. Demain, ensoleillé avec quelques périodes nuageuses. Frais ce soir, un peu plus chaud demain. Vents de l'ouest à 20 milles, devenant légers ce soir. Minimum cette nuit et maximum demain à Sainte-Agathe et Sherbrooke, 40 et 68.

Régions de Québec, de la Mauricie, du Lac Saint-Jean et de la Baie Comeau: Nuageux avec averses aujourd'hui, s'éclaircissant ce soir. Demain, beau sauf pour quelques intervalles nuageux. Frais. Vents de l'ouest à 25 milles soufflant parfois en rafales, aujourd'hui, légers ce soir. Minimum cette nuit et maximum demain à Québec, 45 et 68; à La Tuque et Chicoutimi, 40 et 68; à Rivière-du-Loup, 45 et 65.

TEMPERATURE D'HIER

Montréal min. 49, max. 75; Dawson 44, 78; Prince George 44, 70; Prince Rupert 48, 59; Vancouver 55, —; Victoria 50, 62; Jasper 40, 74; Edmonton 51, 72; Calgary 47, 70; Lethbridge 45, 72; Yellowknife 42, 60; Prince Albert 41, 67; Saskatoon 48, 71; Regina 43, 72; Winnipeg 55, 70; Port-Churchill 39, 56; Port-Arthur 36, 71; White River 31, 62; Kapuskasing 36, 56; North Bay 41, 61; Sudbury 44, 64; S.-Ste-Marie 37, 56; Muskoka 39, 68; Windsor 43, 79; London 44, 70; Toronto 50, 72; Ottawa 42, 74; Québec 48, —; S.-Jean 52, 67; Moncton 48, 71; Halifax 52, 74; Charlottetown —, 68; Sydney 50, 75; Yarmouth 47, —; S.-Jean, T.-N. 49, 67; Chicago 57, 70; New-York 60, 89; Miami 74, 92; Los Angeles 56, 69.

Une tentative de hold-up dans une caisse populaire

Joliette, 20. (Spécial) — La Sûreté provinciale espère retracer, par un chapeau perdu par un gunman sur le théâtre d'un forfait, les auteurs d'une tentative de hold-up perpétrée hier après-midi à la caisse populaire locale.

Les deux hommes sont entrés à l'heure de la fermeture et brandissant chacun un revolver, ont sommé la caissière de leur remettre le contenu des tiroirs.

Cette dernière, au lieu d'obéir, a pressé sur l'alarme contre les malfaiteurs et ces derniers, effrayés en entendant le bruit strident de la sonnerie, ont pivoté sur leurs talons et pris la fuite.

C'est en se sauvant et en bousculant une cliente qui entrait que l'un d'eux a perdu son chapeau. Les détectives provinciaux J.-P. Bessette et Paul Ammon, ainsi que le sergent Albert Bisaillon, de l'escouade des hold-up, conduisent l'enquête.

Pourparlers repris chez Dupuis Frères

SUITE DE LA PAGE 3

Croteau affirma, à son tour, que les grévistes de Dupuis Frères sont "en train d'établir dans la ville de Montréal une ère de liberté, de facilité d'expression qui n'existait pas auparavant.

Portèrent aussi la parole MM. Gérard Poitras, G. Devlin, vice-président du Congrès canadien du Travail, et M. B. Long, de la fédération des unions ouvrières du Pacifique canadien.

M. René Rocque agissait comme maître de cérémonie.

Au nombre des invités, on remarquait, outre ceux déjà mentionnés, les conseillers R. Desormiers, H. Laverdure, A. Dubeau, et Marcel Despatis des représentants de divers locaux des syndicats nationaux et du Congrès canadien du travail, ainsi que plusieurs organisateurs des deux unions ouvrières.

A l'issue de l'assemblée, les grévistes prirent place dans une quinzaine d'autobus qui les transportèrent à l'oratoire S.-Joseph pour participer à la célébration de la fête du Sacré-Coeur.

Décès, à 44 ans, de M. W. Easterbrook

M. William Easterbrook, employé depuis 29 ans au service de la Commission hydroélectrique de Québec, est décédé à l'hôpital hier après-midi après une courte maladie, à l'âge de 44 ans.

Né à Torquay, Angleterre, il fréquenta les écoles de Montréal et entra aux services de la Montreal Light, Heat & Power en 1923. Il fut ensuite attaché au Service de la comptabilité de la Montreal Light, Heat & Power jusqu'en 1942, alors qu'il fut nommé assistant de l'ancien acheteur Frank J. Lester.

M. Easterbrook s'occupait activement des oeuvres pour les jeunes dans le quartier Ahuntsic où il avait élu domicile.

Il laisse sa veuve, née Vera Armstrong; trois fils, Robert, Gerald et Edward; son père et sa mère, trois frères, John Easterbrook, de Sarnia, Ont., Sam et Harry Easterbrook, de Montréal, et une soeur, Mlle Florence Easterbrook, aussi de Montréal.

Les funérailles auront lieu samedi après-midi.

Traversier pour la N.-E.

Ottawa, 20. (PCf) — Le gouvernement a approuvé la construction immédiate d'un nouveau traversier à Yarmouth, Nouvelle-Ecosse, a annoncé aux Communes le ministre des transports, l'hon. Lionel Chevrier.

Il a révélé que la construction d'un navire permettant le transport d'automobiles sur deux ponts, pour relier Yarmouth à Bar Harbor, Maine, a été retardée par suite de la rareté des matérieux.

Programme de la visite à Ottawa de M. R. G. Menzies

Ottawa, 20. — Le très hon. Robert Gordon Menzies, premier ministre d'Australie, et Mme Menzies arriveront à Ottawa dimanche après-midi. Ils seront accompagnés du secrétaire aux Affaires extérieures d'Australie, M. A.-S. Watt, du secrétaire de la Trésorerie, M. Roland Wilson, du secrétaire adjoint à la Défense, M. F. Chilton, et du secrétaire du cabinet du premier ministre, M. A.-S. Brown. Pendant leur séjour à Ottawa, M. et Mme Menzies demeureront à l'hôtel du gouvernement.

Ce sera la quatrième fois que M. Menzies sera l'hôte de la capitale canadienne. Ses visites précédentes eurent lieu en mai 1941 et en août 1950, lorsqu'il était premier ministre, et en octobre 1948, lorsqu'il était chef de l'opposition.

Il quittera Ottawa pour New-York jeudi prochain, et prendra ensuite l'avion de retour pour l'Australie.

Voici le programme de sa visite à Ottawa (heure avancée de l'est):

Dimanche 22 juin: 5 h. 30—arrivée à l'aéroport de Rockcliffe, revue d'une garde d'honneur; 5 h. 55—arrivée à l'hôtel du gouvernement.

Lundi 23 juin: 10 h. du matin—cérémonie au pied du monument au mort de la guerre; 10 h. 15—conférence de presse; de 11 h. 30 à 4 h. 00 p.m.—visites chez le premier ministre, le ministre de la Défense, le ministre des Finances et le secrétaire d'Etat aux Affaires extérieures; 5 h. 30—réception à la résidence du haut commissaire d'Australie; 8 h.—diner à l'hôtel du gouvernement.

Mardi 24 juin: 10 h. du matin—nouveaux entretiens avec divers ministères du cabinet canadien; 1 h.—déjeuner avec le chef de l'opposition; 7 h. 45—diner à la résidence du haut commissaire d'Australie.

Mercredi 25 juin: 1 h. — déjeuner au Canadian Club d'Ottawa; 8 h. — diner à la résidence du premier ministre.

Jeudi 26 juin: 9 h. 30 du matin — revue de la garde d'honneur à l'aéroport de Rockcliffe; départ pour New-York.

Deux noyés repêchés dans notre région

Un vieillard qui a été repêché hier soir, dans le canal de Lachine, au pied de la rue De Courcelles, a été identifié, ce matin, comme étant M. Philias Maréchal, 78 ans, 5133, rue Ste-Marie.

Lundi dernier, vers une heure de l'après-midi, M. Maréchal se rendit chez sa nièce, qui demeure à deux portes de chez lui, pour lui remettre sa montre, souvenir de son père, et $5, lui demandant de la faire parvenir à son frère Francis, demeurant à S.-Barthélémy. Il repartit aussitôt, pour n'être plus revu de personne.

Hier un jeune homme, passant près du canal Lachine, au pied de la rue DeCourcelles, fut averti par un bambin qu'un corps flottait dans le canal. Il courut avertir immédiatement la police.

Un autre noyé a été identifié ce matin comme étant M. George Voipan, 28 ans, domicilié à 4456 rue S.-Dominique. On l'avait repêché ce matin, dans le fleuve longeant le boulevard LaSalle, près de la 8e Avenue.

Selon les témoins, M. Voipan était aller pêcher à cet endroit, hier après-midi. Voulant profiter de l'occasion pour prendre un bain de soleil, il aurait allongé la main dans l'eau pour s'asperger un peu. Mais, il perdit l'équilibre, tomba et disparut sous les ondes.

Clémence d'un juge pour deux accusés

Jean-Louis Corbeil a comparu, ce matin, devant le juge Guy Guibault sous l'accusation d'avoir volé un coupe-vent d'une valeur de $20. Il est déserteur de l'armée. Le tribunal ne le condamna qu'au temps passé dans les cellules, mais il devra revêtir à nouveau l'uniforme de soldat.

Léo Trépanier a admis sa culpabilité d'avoir été trouvé en possession d'un poignard, sans permis, contrairement à l'article 117 du code pénal.

"J'ignorais qu'il fallait un permis", explique l'accusé. Le juge le fit bénéficier d'une remise de peine.

Pseudo-grévistes . . .

SUITE DE LA PAGE 3

1990, rue Valiquette; Roger et Florent Cartier, 19 et 20 ans, 0508, rue Atwater.

Me Rodolphe Godin, C.R., agissant en poursuite, a demandé au tribunal que le dépôt de $25 soit haussé à $50 dans chacun des cas. Il a fait remarquer à la Cour que la plupart des prévenus ne faisaient pas partie du personnel de la manufacture Simmons et que la police avait assez de difficultés sans que des étrangers viennent se mêler à cette grève.

De son côté, Me Roger Ouimet, C.R., procureur des accusés, a fait valoir que le dépôt, relativement au délit, était bien suffisant et que le dépôt ne devrait pas servir de punition à des gens qui n'ont pas encore été trouvés coupables.

Le recorder Côté a dit qu'en effet, la loi ne prévoit qu'un maximum de $40 pour le délit dont sont accusés les prévenus et que le dépôt ne devait servir que pour assurer la présence des accusés en Cour. Les montants ont donc été laissés à $25.

Ville sud-africaine

—Johannesburg, principale ville commerciale de l'Afrique du Sud, a d'abord été un campement de mineurs lors de la découverte de l'or en 1886.

NAISSANCES

LALONDE - DANIS—A l'hôpital Notre-Dame du Rosaire, le 7 juin 1952, à M. et Madame Gustave Lalonde, née Hermine Danis, un fils baptisé Jude. Parrain et marraine, M. et Mme Benoit Danis, oncle et tante de l'enfant. Porteuse, Mme Emile Montpetit.

LESAGE-BRIEN—A Montréal, le 4 juin 1952, à l'hôpital Ste-Jeanne d'Arc, à M. et Mme Rolland LeSage, née Thérèse Brien, est née une petite soeur à Gilles, baptisée Marie, Rose, France, Dolorès, Ginette. Parrain et marraine, Mlle Dolorès et Charles-Emile Brien, oncle et tante de l'enfant. Porteuse, Mme L.-N. LeSage, grand-maman de l'enfant.

PARENT—A l'hôpital Notre-Dame, à M. et Mme Benoit Parent, est née une petite soeur à Michel, Marie-Yvette-Cécile-France. Parrain et marraine, M. et Mme Jean Ravacley. Porteuse, Colette Parent.

DECES

AMESSE — A New-York, le 17 juin 1952, est décédé M. Paul Amesse, époux d'Anita Scabone. Service à New-York samedi.

AUGER—A Montréal, le 20 juin 1952, à l'âge de 76 ans, 6 mois, est décédé M. Anthime Auger, époux de feu Léocadis Lafontaine, demeurant à 8045 Delanaudière. Les funérailles auront lieu lundi le 23 courant. Le convoi funèbre partira des salons Georges Godin, No 518 rue Rachel Est, à 7 h. 45, pour se rendre à l'église St-Jean Baptiste où le service sera célébré à 8 h. et de là au cimetière de la Côte-des-Neiges, lieu de la sépulture. Parents et amis sont priés d'y assister sans autre invitation. 209-2

BARRETTE—A Montréal, le 18 juin 1952, à l'âge de 70 ans, 4 mois, est décédé M. Albert Barrette, époux de Léda Petit, demeurant à 8958a Bellerive, anciennement de la paroisse Immaculée-Conception. Les funérailles auront lieu samedi le 21 courant. Le convoi funèbre partira des salons J.-A. Langlois, No 8528, rue Hochelaga, à 10 heures, pour se rendre à l'église St-Bernard où le service sera célébré à 10 h. 30, et de là au cimetière de l'Est, lieu de la sépulture. Parents et amis sont priés d'y assister sans autre invitation. 208-2

BEAUCHAMP — A Montréal, le 18 juin 1952, à l'âge de 74 ans, est décédé J. Ernest Beauchamp, époux de Rose-Alma Bélec, demeurant à 6430 Casgrain. Les funérailles auront lieu samedi le 21 courant. Le convoi funèbre partira des salons funéraires Poirier, No 6603, rue St-Laurent, à 11 hrs 15, pour se rendre à l'église St-Jean de la Croix, où le service sera célébré à 11 hrs 30, et de là au cimetière de Val David, lieu de la sépulture. Parents et amis sont priés d'y assister sans autre invitation. 208—2

BEAUCHAMP. — A Montréal, le 19 juin 1952, à l'âge de 65 ans, 5 mois, est décédée Mme Joseph Beauchamp née Marthe Billy, demeurant à 1620 Champlain. Les funérailles auront lieu lundi de 23 courant. Le convoi funèbre partira des salons Bonnier, Duclos, Bonnier enrg., No 3303 rue Papineau à 8 h. 30, pour se rendre à l'église Ste-Brigide où le service sera célébré à 9 hrs et de là au cimetière de la Côte-des-Neiges, lieu de la sépulture. Parents et amis sont priés d'y assister sans autre invitation. 209-2

BOULET—A St-Laurent, le 19 juin 1952, à l'âge de 53 ans, est décédée Marie-Ange Smith, épouse de feu Hercule Boulet. Les funérailles auront lieu lundi le 23 courant. Le convoi funèbre partira des salons J.-R. Deslauriers, No 232 Blvd Ste-Croix, pour se rendre à l'église St-Laurent où le service sera célébré à 9 h. et de là au cimetière de St-Joseph de la Rivière des Prairies, lieu de la sépulture. Parents et amis sont priés d'y assister sans autre invitation. 209-2

BRABANT — A Montréal, le 20 juin 1952, à l'âge de 67 ans, est décédée Anna Rheault, épouse de feu Donat Brabant, instituteur, demeurant à 8525 Drolet. Les funérailles auront lieu lundi, le 23 courant. Le convoi funèbre partira des salons mortuaires Lorenzo Lebeau, No 479 rue Crémazie, angle Lajeunesse, pour se rendre à l'église St-Alphonse d'Youville, où le service sera célébré à 9 hrs et de là au cimetière de St-François de Sales où un libera sera chanté, lieu de la sépulture. Parents et amis sont priés d'y assister sans autre invitation. 209-2

BRIEN dit DESROCHERS — A Montréal, le 17 juin 1952, à l'âge de 72 ans, est décédé Joseph Brien, époux d'Anna-Maria Gravel. Les funérailles auront lieu samedi le 21 courant. Le convoi funèbre partira des salons mortuaires René Thériault, No 7149 rue Christophe-Colomb angle Jean-Talon, à 10 heures, pour se rendre à l'église St-Jean de la Croix où le service sera célébré à 10 h. 30, et de là au cimetière de la Côte-des-Neiges, lieu de la sépulture. Parents et amis sont priés d'y assister sans autre invitation. Ralliement angle St-Denis et St-Zotique à 10 h. 15. 207-3

CAPPIELLO—A Huntingdon, Qué., le 19 juin 1952, à l'âge de 75 ans, est décédé Antonio Cappiello, époux bien-aimé d'Olivine Rolland. Les funérailles auront lieu samedi le 21 courant, à 10 h. 30, en l'église Saint-Joseph d'Huntingdon.

CARDINAL. — A Montréal, le 18 juin 1952, à l'âge de 63 ans est décédée Marie-Anne Degré, épouse de Jules Cardinal, demeurant à 5935, 23e Ave Rosemont. Les funérailles auront lieu samedi le 21 courant. Le convoi funèbre partira des salons O. Duquette, no 1350, rue Beaubien Est, à 10 hrs 15 pour se rendre à l'église St-Jean-Baptiste Marie Vianney où le service sera célébré à 10 hrs 30 et de là au cimetière de Valleyfield, lieu de la sépulture, où un libera sera chanté. Parents et amis sont priés d'y assister sans autre invitation. 208—2

CARDINAL — A Valleyfield, le 19 juin 1952, à l'âge de 62 ans, est décédé Zéphirin Cardinal, constable à la Montreal Cotton, à Valleyfield, époux d'Emilia Roberge, demeurant à 105 Alexandre. Les funérailles auront lieu lundi le 23 courant. Le convoi funèbre partira des salons Roch Montpetit, No 83, rue Cousineau, pour se rendre à l'église Notre-Dame de Bellerive, où le service sera célébré à 10 hres, et de là au cimetière de Valleyfield, lieu de la sépulture. Parents et amis sont priés d'y assister sans autre invitation. 209—2

CARDINAL-THEORET. — A l'Ile Bizard, le 19 juin 1952, à l'âge de 64 ans 11 mois est décédé M. Osias Cardinal, ex-marguillier de la paroisse, époux de Blanche Théoret. Les funérailles auront lieu lundi le 23 courant. Le convoi funèbre partira de sa demeure, no 1645, Bord du lac à 9 hrs 30 pour se rendre à l'église paroissiale de l'Ile Bizard où le service sera célébré à 10 hrs et de là au cimetière du même endroit, lieu de la sépulture. Parents et amis sont priés d'y assister sans autre invitation. Direction J.-A. Legault, de Ste-Geneviève de Pierrefonds. 208—3

CHAGNON. — A Montréal, le 17 juin 1952, à l'âge de 63 ans, est décédé Joseph Emery (P.t) Chagnon, époux d'Alexandrina Clément, demeurant à 10525 Blvd St-Laurent. Les funérailles auront lieu samedi le 21 courant. Le convoi funèbre partira des salons mortuaires Lorenzo Lebeau, No 10802 rue Lajeunesse près Blvd Gouin, pour se rendre à l'église St-Vincent Ferrier où le service sera célébré à 8 h. 15 et de là au cimetière de la Côte-des-Neiges, lieu de la sépulture. Parents et amis sont priés d'y assister sans autre invitation. Ralliement angle Jarry et Lajeunesse à 8 hrs. 208-2

CORBEIL — A Montréal, le 20 juin 1952, à l'âge de 48 ans, est décédé M. Zéphirin Corbeil, époux de feu Juliette Régimbald. Les funérailles auront lieu lundi le 23 courant. Le convoi funèbre partira de la demeure de sa mère Mme Alphonse Corbeil, No 7808 rue Lajeunesse, à 9 hrs, pour se rendre à l'église Notre-Dame du Rosaire, où le service sera célébré à 9 h. 30 et de là au cimetière de la Côte-des-Neiges, lieu de la sépulture. Parents et amis sont priés d'y assister sans autre invitation. Direction: Urgel Bourgie Ltée. 209-2

COTE. — A Verdun, le 19 juin 1952, à l'âge de 69 ans, est décédée Mme Alexandrina Thisdale, épouse en 1ères noces d'Emmanuel Côté et en 2ièmes noces de feu Samuel Hamel, demeurant à 92 rue de l'Eglise. Les funérailles auront lieu lundi le 23 courant. Le convoi funèbre partira des salons mortuaires L. Thériault, No 512 rue de l'Eglise à 8 h. 45, pour se rendre à l'église Notre-Dame des Sept Douleurs où le service sera célébré à 9 hrs et de là au cimetière de la Côte-des-Neiges, lieu de la sépulture. Parents et amis sont priés d'y assister sans autre invitation. La défunte était Dame de Ste-Anne. 209-2

DESJARDINS. — A Montréal, le 19 juin 1952, à l'âge de 54 ans, 1 mois, est décédée Mme Armand Desjardins née Adrienne Parent, demeurant à 2470 Bélanger Est. Les funérailles auront lieu lundi le 23 courant. Le convoi funèbre partira des salons mortuaires J.-S. Vallée Ltée, No 2548 rue Beaubien est à 8 h. 30, pour se rendre à l'église St-Mathieu où le service sera célébré à 9 hrs et de là au cimetière de la Côte-des-Neiges, lieu de la sépulture. Parents et amis sont priés d'y assister sans autre invitation. Ralliement angle Iberville et Jean-Talon à 8 h. 45. 208—3

DROLET — A Montréal, le 19 juin 1952, à l'âge de 84 ans, est décédée Mme Euclide Drolet, née Maria Degré, demeurant à 4440 Adam. Les funérailles auront lieu samedi le 21 courant. Le convoi funèbre partira des salons Bonnier, Duclos, Bonnier enrg., No 3503 rue Papineau à 6 h. 30 pour se rendre à l'église St-Nom de Jésus de Maisonneuve où le service sera célébré à 7 h. et de là au cimetière de la Côte-des-Neiges, lieu de la sépulture. Parents et amis sont priés d'y assister sans autre invitation. 208—2

DROUIN. — A St-Benoit, le 18 juin 1952, à l'âge de 17 ans est décédé Constant Drouin, fils de Joseph Drouin et de Marie Marthe Rastoul et neveu de M. le chanoine Raoul Drouin, de l'archevêché de Montréal. Les funérailles auront lieu samedi le 21 courant. Le convoi funèbre partira de la demeure de ses parents à 9 hrs 45 pour se rendre à l'église paroissiale de St-Benoit où le service sera célébré à 10 hrs et de là au cimetière de l'endroit, lieu de la sépulture. Parents et amis sont priés d'y assister sans autre invitation. 208—2

DUPONT — A Côteau Station, le 18 juin 1952, à l'âge de 38 ans, est décédé René Dupont, époux de Jeannette Martin. Les funérailles auront lieu samedi le 21 courant. Le convoi funèbre partira de sa demeure, pour se rendre à l'église de Coteau Station, où le service sera célébré à 10 hrs et de là au cimetière du même endroit, lieu de la sépulture. Parents et amis sont priés d'y assister sans autre invitation. 207-3

GAGNON — A Montréal, le 18 juin 1952, à l'âge de 34 ans, est décédé accidentellement Léon Gagnon, époux de feu Rose Anna Cloutier. Les funérailles auront lieu lundi le 23 courant. Le convoi funèbre partira des salons mortuaires René Thériault, No 7149, rue Christophe-Colomb, angle Jean-Talon à 8 hrs, pour se rendre à l'église St-Philippe, où le service sera célébré à 8 hrs 30 et de là au cimetière de la Côte-des-Neiges, lieu de la sépulture. Parents et amis sont priés d'y assister sans autre invitation. 209—2

GAGNON. — A Montréal, le 20 juin 1952, à l'âge de 88 ans, est décédé M. Pierre Gagnon, époux de feu Caroline Savard. Les funérailles auront lieu lundi le 23 courant. Le convoi funèbre partira des salons funéraires J.-H. Benoit, No 2104 rue Fullum à 7 h. 45, pour se rendre à l'église St-Eusèbe où le service sera célébré à 8 hrs et de là au cimetière de la Côte-des-Neiges, lieu de la sépulture. Parents et amis sont priés d'y assister sans autre invitation. 209-2

GAUCET—A Montréal, le 18 juin 1952, à l'âge de 42 ans, est décédé Donat Gaudet, fils de feu Joseph Gaudet et d'Alexina Houle, demeurant à 4410 Melrose. Les funérailles auront lieu samedi le 21 courant. Le convoi funèbre partira des salons Oscar-J. Bourgie enrg., angle Décarie et ave Notre-Dame de Grâce, pour se rendre à l'église Notre-Dame de Grâce où le service sera célébré à 8 h. et de là au cimetière de Gentilly, Co. Nicolet, où un libera sera chanté, lieu de la sépulture. Parents et amis sont priés d'y assister sans autre invitation. 208-2

GERVAIS. — A Montréal, le 18 juin 1952, à l'âge de 80 ans 4 mois est décédé M. Aimé Gervais, ex-employé de J. J. Joubert, époux de Bernadette Gagnon, demeurant à 1048, Leman. Les funérailles auront lieu samedi le 21 courant. Le convoi funèbre partira des salons Urgel Bourgie Ltée, no 6988, rue St-Hubert à 10 h. pour se rendre à l'église Ste-Thérèse de l'Enfant-Jésus où le service sera célébré à 10 h. 30 et de là au cimetière de St-Léonard de Port-Maurice, lieu de la sépulture. Parents et amis sont priés d'y assister sans autre invitation. 208-2

GIGUERE—A Montréal, le 25 nov. 1951 à l'âge de 24 ans, est décédé Philippe Giguère, fils de feu Thomas Giguère et de Florida Bertrand, demeurant à 560 Cadillac. Les funérailles auront lieu samedi le 21 courant. Le convoi funèbre partira des salons Bonneville & Gingras, No 4504 rue Ste-Catherine Est, à 7 h. pour se rendre à l'église St-Herménégilde de Guybourg où le service sera célébré à 7 h. 30 et de là au cimetière de l'Est, lieu de la sépulture. Parents et amis sont priés d'y assister sans autre invitation. Ralliement angle Cadillac et Notre-Dame, à 7 h. 15.

GINGRAS. — A Verdun, le 18 juin 1952, à l'âge de 78 ans, est décédé M. Raoul Gingras, époux de Georgiana Vanchesteing, demeurant à 4595 avenue Verdun. Les funérailles auront lieu samedi le 21 courant. Le convoi funèbre partira des salons mortuaires L. Thériault, No 512 rue de l'Eglise, à 10 h. 25, pour se rendre à l'église Notre-Dame de Lourdes où le service sera célébré à 10 h. 45 et de là au cimetière de la Côte-des-Neiges, lieu de la sépulture. Parents et amis sont priés d'y assister sans autre invitation. 207-3

GOBEILLE — A Montréal, le 19 juin 1952, à l'âge de 28 ans, est décédé accidentellement M. Jacques Gobeille, fils de feu Majorique Gobeille et de Doria Beaucage. Les funérailles auront lieu lundi le 23 courant. Le convoi funèbre partira des salons mortuaires J. S. Vallée Ltée, No 6821, rue St-Hubert, à 8 hrs 15, pour se rendre à l'église St-Barthélemy, où le service sera célébré à 9 hrs, et de là au cimetière de la Côte-des-Neiges, lieu de la sépulture. Parents et amis sont priés d'y assister sans autre invitation. Ralliement angle Jean-Talon et Papineau à 8.30 heures. 209-2

GREGOIRE. — A Montréal, le 18 juin 1952, à l'âge de 71 ans 7 mois est décédé M. Georges Grégoire, autrefois de Longueuil, époux de Philomène Rousselle, demeurant à 4854, Cartier. Les funérailles auront lieu samedi le 21 courant. Le convoi funèbre partira des salons mortuaires Jos Lussier & Fils, no 4733, rue Papineau, à 10 hrs pour se rendre à l'église St-Pierre Claver où le service sera célébré à 10 hrs 15 et de là au cimetière de Longueuil, lieu de la sépulture. Parents et amis sont priés d'y assister sans autre invitation. 208—2

GROULX. — A Ville Lasalle, le 19 juin 1952, à l'âge de 75 ans, est décédé Amédée Groulx, époux en 1ères noces d'Armoza St-Denis et en 2èmes noces d'Adrienne Lacroix, demeurant à 38, 5e ave. Les funérailles auront lieu lundi le 23 courant. Le convoi funèbre partira des salons Urgel Bourgie Ltée, No 5551 rue Wellington à Verdun à 10 hrs, pour se rendre à l'église Notre-Dame du Sacré-Coeur de Ville Lasalle où le service sera célébré à 10 h. 30 et de là au cimetière de la Côte-des-Neiges, lieu de la sépulture. Parents et amis sont priés d'y assister sans autre invitation. 209-2

GUILBAULT — A Montréal, le 20 juin 1952, à l'âge de 60 ans, est décédée Mme Adélard Guilbault, née Martha Despatie. Les funérailles auront lieu lundi le 23 courant. Le convoi funèbre partira des salons mortuaires René Thériault, No 7149 rue Ch.-Colomb à 9 h. 45, pour se rendre à l'église St-Arsène où le service sera célébré à 10 h. et de là au cimetière de la Côte-des-Neiges, lieu de la sépulture. Parents et amis sont priés d'y assister sans autre invitation.

HOGUE—A Verdun, le 20 juin 1952, à l'âge de 59 ans, est décédée Mme veuve Noé Hogue, née Rose Emma Richard, mère de Soeur Marie Alphonse d'Aquila de la Procure des Missions des Soeurs de Ste-Anne de Lachine, demeurant à 3975 Wellington, Verdun. Les funérailles auront lieu mardi le 24 courant. Le convoi funèbre partira des salons Urgel Bourgie Ltée, No 2630 ouest, Notre-Dame, à 9 h. pour se rendre à l'église Notre-Dame des Sept-Douleurs où le service sera célébré à 9 h. 30 et de là au cimetière de la Côte-des-Neiges, lieu de la sépulture. Parents et amis sont priés d'y assister sans autre invitation. 209—2

LEFEBVRE — A Montréal, est décédée Sr Marie Madeleine de Jésus, née Gilberte Lefebvre. Les funérailles auront lieu le 21 juin à 8 hrs 30 à l'Asile Ste-Darie, 1730, rue Fullum, où le service sera célébré et de là à Laval-des-Rapides, lieu de la sépulture.

LEVEILLE — A Ste-Anne des Plaines, le 18 juin 1952, à l'âge de 75 ans, est décédée Mme Alphonse Léveillé, née Rosalba Léveillé, mère des Rév. SS. Marie Rosalba et Marie Germaine, de la Communauté des Soeurs de Ste-Anne. Les funérailles auront lieu samedi le 21 courant. Le convoi funèbre partira de sa demeure, No 235-2e Avenue, pour se rendre à l'église paroissiale de Ste-Anne des Plaines où le service sera célébré à 10 h. 30 et de là au cimetière du même endroit, lieu de la sépulture. Parents et amis sont priés d'y assister sans autre invitation. Direction, Joseph Groulx, Ste-Anne des Plaines. 208—2

MASTROCOLA — Juin le 19, 1952, à sa demeure Blvd Curé Labelle, St-Martin, est décédé Thomas Dominico Mastrocola, âgé de 64 ans, époux bien-aimé de Florence Bérubé, frère de Mme Joanne Ramacière et père de Edmond, Ida et Aldo. Les funérailles auront lieu samedi à 2 h. 30 p.m. à la chapelle funèbre M. A. Blythe Barnier, 3682 Avenue du Parc, près des Pins. Inhumation cimetière Hawthorndale. 209-2

MEUNIER. — A Montréal, le 17 juin 1952, à l'âge de 53 ans est décédé accidentellement M. Rodrigue Meunier, époux de Jeannine Roy, demeurant à 6514, 45e Ave Rosemont. Les funérailles auront lieu samedi le 21 courant. Le convoi funèbre partira des salons J.-A. Guilbault Inc, no 5359, 1le Ave Rosemont, à 7 hrs 15 pour se rendre à l'église Saint-Jean-Baptiste Vianney où le service sera célébré à 7 hrs 30 et de là au cimetière de St-Jérôme, lieu de la sépulture. Parents et amis sont priés d'y assister sans autre invitation. Prière de ne pas envoyer de fleurs. 208—2

METCALFE — A Montréal, le 20 juin 1952, à l'âge de 46 ans, est décédée Mme Stanley Metcalfe, née Cécile Ouellette, demeurant à 7997 Henri-Julien. Les funérailles auront lieu lundi le 23 courant. Le convoi funèbre partira des salons A. Savaria, No 8073 rue Drolet, coin Jarry, à 7 h. 30, pour se rendre à l'église St-Vincent Ferrier, où le service sera célébré à 8 hrs et de là au cimetière de la Côte-des-Neiges, lieu de la sépulture. Parents et amis sont priés d'y assister sans autre invitation.

MONTY — A Montréal, le 20 juin 1952, à l'âge de 81 ans, est décédée Elizabeth Sheridan, épouse bien-aimée de feu Hormisdas Monty et mère de Lloyd, Mme Paul Mayers et Mme Frank McCormick. La dépouille mortelle est exposée aux salons Thos Kane, 5301 boulevard Décarie. Service funèbre lundi 23 juin à 8.00 a.m. en l'église St-Malachie. Inhumation à Granby, P.Q. 209—2

PIMPARE—A Montréal, le 19 juin 1952, à l'âge de 16 ans, est décédé Jean-Louis Pimpare, fils de William Pimpare et de Rose-Anna Lebeau, demeurant à 3278 Hudon. Les funérailles auront lieu lundi le 23 courant. Le convoi funèbre partira des salons T. Sansregret, No 3198 rue Ontario Est, pour se rendre à l'église Nativité d'Hochelaga où le service sera célébré à 8 h. et de là au cimetière de l'Est, lieu de la sépulture. Parents et amis sont priés d'y assister sans autre invitation. 209-2

PROVOST—A Ste-Julie de Verchères, le 19 juin 1952, à l'âge de 63 ans, est décédé subitement Albert Provost, époux de Marie-Louise Lapointe. Les funérailles auront lieu samedi le 21 courant. Le convoi funèbre partira de sa demeure à Ste-Julie pour se rendre à l'église paroissiale où le service sera célébré à 11 h. et de là au cimetière du même endroit, lieu de la sépulture. Parents et amis sont priés d'y assister sans autre invitation. Pas de fleurs.

RACICOT. — A Chambly Canton, le 17 juin 1952, à l'âge de 60 ans 6 mois est décédée Mme Conrad Racicot, née Rita Bouchard. Les funérailles auront lieu samedi le 21 courant. Le convoi funèbre partira de sa demeure pour se rendre à l'église paroissiale où le service sera célébré à 9 hrs et de là au cimetière du même endroit, lieu de la sépulture. Parents et amis sont priés d'y assister sans autre invitation. 208—2

SAURIOL—A St-Martin, le 19 juin 1952, à l'âge de 19 ans, est décédé accidentellement Rosaire Sauriol, fils de Paul Sauriol et de Laurette Vanier. Les funérailles auront lieu lundi le 23 courant. Le convoi funèbre partira de la demeure de ses parents, rang St-Elzéar, à 9 h. 20, pour se rendre à l'église paroissiale de St-Martin, où le service sera célébré à 10 h. et de là au cimetière du même endroit, lieu de la sépulture. Parents et amis sont priés d'y assister sans autre invitation. Direction J.-M.-D. Cyr, Ste-Rose de Laval. 209-2

ST-LOUIS. — A Montréal, le 19 juin 1952, à l'âge de 56 ans, est décédé M. Emile St-Louis, employé au bureau des estimateurs, Ville de Montréal, époux d'Ernestine Lamoureux, demeurant à 310 St-Just. Les funérailles auront lieu lundi le 23 courant. Le convoi funèbre partira des salons funéraires Adolphe Lemay enrg., No 505 De Boucherville à 8 h. 15, pour se rendre à l'église St-François d'Assise où le service sera célébré à 8 h. 30 et de là au cimetière de l'Est, lieu de la sépulture. Parents et amis sont priés d'y assister sans autre invitation. 209-2

SHEEHAN (Julia Peladeau), épouse bien-aimée de Edward Sheehan, décédée vendredi 20 juin, à sa demeure sur la rue Châteauguay. Elle était membre du tiers-ordre de St-François. Elle laisse sa mère Mme L. Bastien (Ellen), ses soeurs, Mme L. Cyr (Rita), Ada, Mme Bow, (Margaret) et Patricia; ses frères, Joe, Edward et Edgar. Funérailles lundi le 23 juin, à 9 a.m., en l'église St-Gabriel. La à 9 a.m., en l'église St-Gabriel, rue Centre. La dépouille mortelle est exposée au salon funéraire J. Bourgie, 2630 ouest, Notre-Dame. 209—2

TAMMARO—A Montréal, le 18 juin 1952, à l'âge de 81 ans, est décédé Michel Tammaro, époux de feu Lucile Palmieri, 6533 St-André. Les funérailles auront lieu samedi le 21 courant. Le convoi funèbre partira des salons O. Duquette, No 1350 rue Beaubien, à 7 h. 15, pour se rendre à l'église Notre-Dame de la Défense où le service sera célébré à 7 h. 45, et de là au cimetière de la Côte-des-Neiges, lieu de la sépulture. Parents et amis sont priés d'y assister sans autre invitation. 208-2

TASSE. — A Montréal, le 19 juin 1952, à l'âge de 79 ans, est décédé Ulric Tassé, époux de Maria Labrie, demeurant 935 Ottawa. Les funérailles auront lieu samedi le 21 courant. Le convoi funèbre partira des salons de la Société Coopérative, No 302 rue Ste-Catherine Est à 7 h. 40, pour se rendre à l'église Ste-Hélène où le service sera célébré à 8 hrs et de là au cimetière de la Côte-des-Neiges, lieu de la sépulture. Parents et amis sont priés d'y assister sans autre invitation.

TREMBLAY — A Montréal, le 19 juin 1952, à l'âge de 39 ans, est décédé Paul Tremblay, époux de Cécile Jean, demeurant à 2507 St-Germain. Les funérailles auront lieu lundi le 23 courant. Le convoi funèbre partira des salons T. Sansregret, No 3198, rue Ontario Est, pour se rendre à l'église Nativité d'Hochelaga où le service sera célébré à 9 h. et de là au cimetière de la Côte-des-Neiges, lieu de la sépulture. Parents et amis sont priés d'y assister sans autre invitation. 209-2

VANIER. — A Montréal, le 18 juin 1952, à l'âge de 53 ans, 11 mois, est décédé M. Frédéric Vanier, époux d'Aurore Charron, demeurant à 635 Villeray. Les funérailles auront lieu samedi le 21 courant. Le convoi funèbre partira des salons mortuaires Lorenzo Naveu, No 7766 rue St-Hubert à 6.45 hres, pour se rendre à l'église Notre-Dame du Rosaire, où le service sera célébré à 7.00 hrs, et de là au cimetière St-Maurice, Co. Terrebonne, lieu de la sépulture. Parents et amis sont priés d'y assister sans autre invitation. 207—3

VINCENT — A Verchères, le 18 juin 1952, à l'âge de 83 ans, est décédée Mme veuve Siméon Vincent, née Alexandrine Chagnon. Les funérailles auront lieu samedi le 21 courant. Le convoi funèbre partira de sa demeure à Verchères, pour se rendre à l'église paroissiale où le service sera célébré à 10 hrs. Parents et amis sont priés d'y assister sans autre invitation. 208-2

IN MEMORIAM

LAVALLEE Antoinette Savignac — Souvenir douloureux de la disparition de notre admirable maman. Votre coeur de mère a toujours été pour nous une grande consolation. En ce jour de souvenir, 4 messes seront chantées. Jean, Jacques, Madeleine, Isabelle.

MESSES ANNIVERSAIRES

ARMSTRONG—Samedi le 21 juin, à 8 h. 30, à l'église St-Barthélemy, sera chantée une messe 4e anniversaire à la mémoire de M. Victor Armstrong, recommandée par ses enfants.

GUIBORD — Lundi le 23 juin, à 8 heures, à l'église Notre-Dame Auxiliatrice de Verdun, sera chantée une messe anniversaire pour le repos de l'âme de M. Hermas Guibord, recommandée par son épouse. Parents et amis sont priés d'y assister.

MOREAU—Le 21 juin 1952, à 7 h. 30, à l'église Très Saint-Nom de Jésus, et le 25 juin, à 8 heures, à l'église Saint-Jean Matha, sera chantée une messe anniversaire pour le repos de l'âme de Léo Moreau. Par son père, sa mère, ses soeurs et son frère. Parents et amis sont priés d'y assister.

REMERCIEMENTS

LONGPRE —Mme Pacifique Longpré et sa famille remercient sincèrement les personnes qui ont bien voulu leur témoigner des marques de sympathie à l'occasion de la mort de M. Pacifique Longpré, décédé le 1er juin dernier.

OUVERTS DE 9 h. 30 à 5 h. 30 samedi compris — OUVERTS CE SOIR JUSQU'A 9 h. et demain jusqu'à 5 h. 30

- TOUTES LES ETIQUETTES SUR LA MARCHANDISE INDIQUENT LE PRIX NET
- Les objets lourds sont livrés gratuitement
- Les autres objets peuvent être livrés moyennant un supplément — Apportez vos colis au bureau de la livraison centrale au sous-sol DUPUIS
- Pas de commandes postales ni téléphoniques au magasin
- Les "Comptoir Postal Dupuis" remplit les commandes sur catalogue.
- Pas de commandes payables sur livraison
- Comptes-coupons DUPUIS acceptés
- Aussi comptes-contrats — paiements mensuels
- LES COMPTES COURANTS SONT OUVERTS — Servez-vous de votre "Charga Plate" — Un léger supplement est requis pour ce service.
- Echanges et remboursements sur présentation des factures et des étiquettes au bureau — Sous-sol DUPUIS

LE COMPTOIR POSTAL remplit les Commandes d'après ses catalogues. Paiement accepté par mandats postes, chèques ou sur livraison (P. S. L.) aussi compte budgétaire.

ÉCONOMIES DUPUIS SAMEDI

DUPUIS VOUS AIDE A BOUCLER VOTRE BUDGET GRACE A CES ECONOMIES SAMEDI

PANTALONS SPORT

GABARDINE TOUT LAINE pour hommes — 30 à 46

Prix ord. 14.95

SPECIAL ECONOMIES DUPUIS **8.75**

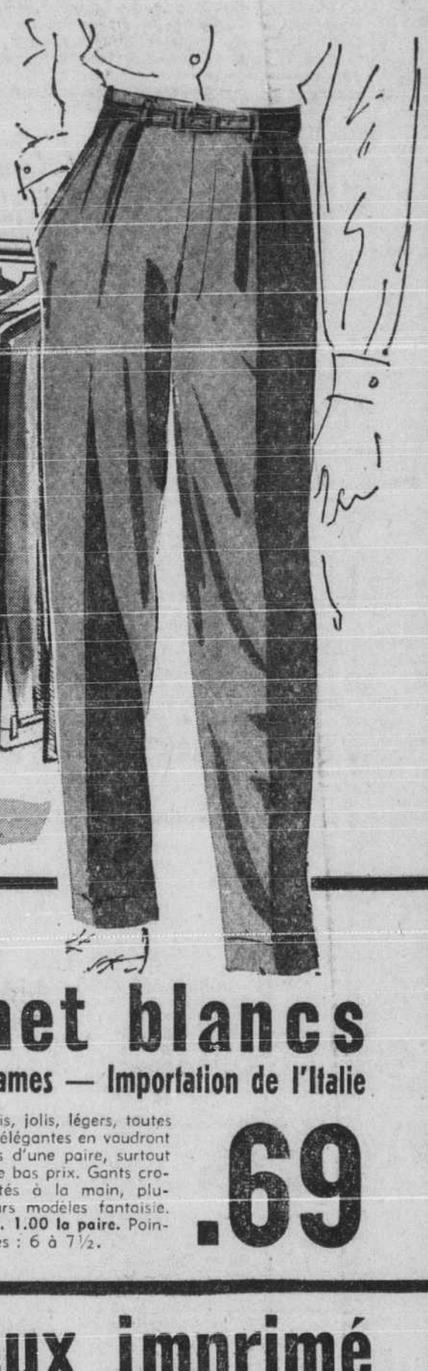

Une vraie aubaine . . . un prix tellement bas que vous en choisirez deux à la fois pour compter sur un pantalon de gabardine toujours frais pressé. Choix de bleu royal, brun, faon, gris, vert olive, gris bleu. Plusieurs pantalons avec ceinture pour convenir. Tailles : 30 à 40 avec plis. Tailles : 42 à 46 sans plis.

DUPUIS — REZ-DE-CHAUSSEE — ST-CHRISTOPHE

OUVERTS CE SOIR JUSQU'A 9 H.

Panama véritable

La paille la plus confortable — le chapeau le plus léger — LE PLUS BAS PRIX EST CHEZ DUPUIS — Ord. 5.50 —

SPECIAL DUPUIS

De l'Equateur nous viennent ces chapeaux PANAMA tissés à la main par les indigènes. Qualité facile à nettoyer — et surtout à l'épreuve des ondées. Naturel ou blanc. 6⅝ à 7½. **3.95**

DUPUIS — REZ-DE-CHAUSSEE

CHEMISES BLANCHES

FRAICHES . . . IMPECCABLES . . . PEU CHERES — ORD. 2.95

PRIX ECONOMIE DUPUIS **2.45**

Broadcloth de coton "Sanforized" blanc immaculé. Ces chemises nous viennent d'un manufacturier renommé qui est titre garantie de confection soignée, coupe irréprochable. Deux modèles de col : fusionné à même semi-empesé et col "Windsor". Longueur des manches : 32 à 34. Encolures dans le groupe : 14 à 16½. **Achetez en pour des semaines à venir. Ce sont les modèles recherchés des hommes et jeunes gens à la tenue soignée.**

DUPUIS — REZ-DE-CHAUSSEE STE-CATHERINE

Gants crochet blancs

pour dames — Importation de l'Italie

Frais, jolis, légers, toutes les élégantes en voudront plus d'une paire, surtout à ce bas prix. Gants crochetés à la main, plusieurs modèles fantaisie. **Ord. 1.00 la paire.** Pointures : 6 à 7½. **.69**

Foulard soyeux imprimé

Populaire à .69 — SPECIAL la verge

Pour les petites robes coquettes, légères et si fraîches l'été. Imprimés tons bleu, aqua, brun, vert, gris, jaune, rose, marine. Largeur 42" — Achetez-en plusieurs verges samedi. **.49**

DUPUIS — TROISIEME

Sandales cuir — enfants

point. 8 à 2 — Ord. 2.69 SPECIAL DUPUIS

Chaussez fillettes et enfants en économisant chez DUPUIS samedi. Sandales cuir "Kip" rouge, blanc aussi multicolore. Semelles plateforme en composition, bout ouvert, talon fermé. Empeigne fantaisie. **1.96**

DUPUIS — TROISIEME

Fleurs de corsage et de chapeaux d'été

Une fleur bien choisie à la boutonnière, sous le menton . . . ou comme garniture d'un chapeau bonnet . . . même dans les cheveux . . . c'est féminin, estival et charmant. PAREILLE ECONOMIE DUPUIS est insurpassable. Fleurs coton, soie, velours, rayonne de tous genres. Muguet, marguerites, roses, fleurettes des champs, etc.

ACHAT SPECIAL DUPUIS
Prix ord. .29 à .75
Prix d'économie DUPUIS
.19

DUPUIS — REZ-DE-CHAUSSEE

Appareil et "Flash"

(projecteur de lampe éclair)

Prix ord. 9.40 — Spécial Dupuis complet

Marque connue. Tout métal forme boite. Pose verticalement ou horizontalement. Pellicule : 2¼ x 3¼ — Film 120, 8 poses. Le projecteur lampe-éclair "Flash" est amovible. Pour photographier à l'intérieur ou à l'extérieur. **6.95**

DUPUIS — REZ-DE-CHAUSSEE

Casseroles 5 usages

POUR LE CHALET — LA VILLA D'ETE

Prix ord. 1.79 — AUBAINE DUPUIS

UN ACHAT SPECIAL EXPLIQUE LE BAS PRIX DUPUIS. Aluminium belle qualité. Forme bain-marie avec ou sans couvercle. C'est une occasion peu banale. **1.39**

DUPUIS — QUATRIEME

VESTONS SPORT

POUR JEUNESSES EN VACANCES

SAMEDI — Ord. 14.95
ECONOMIE DUPUIS

12.95

Jeune et légère texture à carreaux pour garçons, jeunes gens de 10 à 16 ans. Choix de beige, bleu moyen, brun moyen. Devant droit, poches appliquées, doublure de rayonne jusqu'à moitié. Cette qualité est populaire en toute saison mais surtout l'été avec un pantalon uni.

DUPUIS — REZ-DE-CHAUSSEE DE MONTIGNY

Dupuis Frères LIMITÉE
RAYMOND DUPUIS, président

Coutelleries pour MARIÉE de JUIN

Fameuse marque M. Rogers Community et quelques autres dans le groupe. Choix du **modèle LIDO ou PLANTATION.**

LIDO
Ord. 49.75 Spécial Dupuis **37.35**
Ord. 54.75 Spécial Dupuis **41.00**
Ord. 39.95 Spécial Dupuis **30.00**

PLANTATION
Ord. 49.75 Spécial Dupuis **37.75**
Ord. 67.00 Spécial Dupuis **50.00**
Ord. 70.00 Spécial Dupuis **52.00**

10% comptant — jusqu'à 10 mois pour payer

DUPUIS — REZ-DE-CHAUSSEE STE-CATHERINE

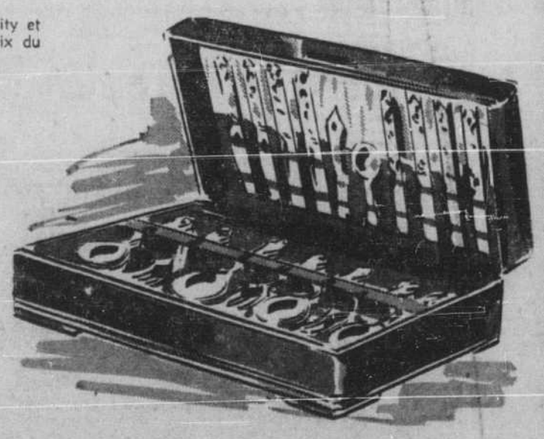

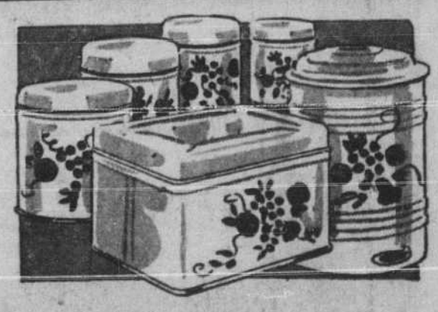

Ensembles de cuisine

les 6 pièces — Ord. 4.79 — Spécial Dupuis

Métal émaillé blanc avec motif de vigne 3 pains peuvent entrer dans la boite à pain. La poubelle avec seau intérieur amovible. 4 boites à condiments. **3.39**

DUPUIS — QUATRIEME

VOIR autres ÉCONOMIES DUPUIS page 42