GOUVERNEMENT DU QUÉBEC
MINISTÈRE DE L'ÉNERGIE ET DES RESSOURCES
DIRECTION GÉNÉRALE DES FORÊTS
DIRECTION DE L'AMÉNAGEMENT DE LA FORÊT
SERVICE DE L'INVENTAIRE FORESTIER

CARTE FORESTIÈRE

ÉCHELLE 1:20 000

Kilomètre 0 0.5 1.0 1.5 2.0 2.5 3.0 Kilomètres

V

Cartographie de fond produite par le Service de la photogrammétrie et de la cartographie, du Ministère de l'Énergie et des Ressources du Québec.
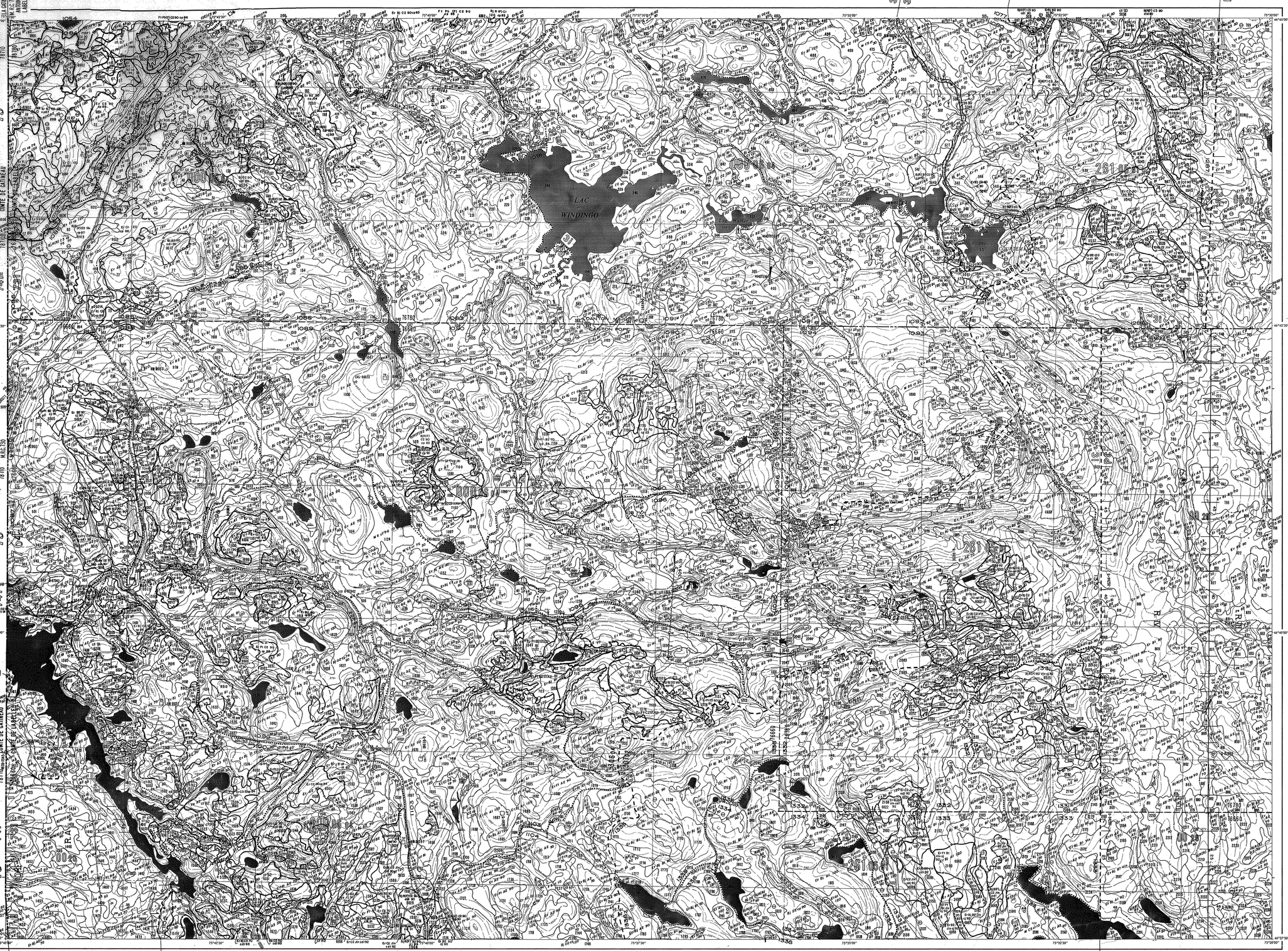
Cette carte résulte de la compilation sur une base cartographique de l'information cadastrale disponible et n'a pas de caractère légal.