Edition de 5 H.

LE SOLEIL

Le plus grand quotidien publié à Québec et le deuxième quotidien français d'Amérique

57e ANNEE—No 141 EDITION QUOTIDIENNE QUEBEC, MERCREDI 15 JUIN 1938 TIRAGE CERTIFIE PAR L'A. B. C. – PRIX : TROIS CENTINS

Lisez l'annonce de... LA COMPAGNIE PAQUET en page 5

Ruée vers l'or sur la place de Londres

EST-CE LE REMEDE ?

Le Dr J.-EUGENE SAINT-JACQUES, de Montréal, qui attira sur lui l'attention du monde par la réussite de ses expériences dans l'injection du noir animal depuis 1933, vient d'apporter au genre humain un nouvel espoir en exprimant l'opinion que le noir animal, injecté dans l'épine dorsale, pourrait s'avérer un remède positif pour la paralysie infantile ?

DES RAIDS DE BOMBARDIERS SUR VALENCE

Un vapeur français est coulé dans le port — Plusieurs maisons sont incendiées — Trois personnes ont été tuées et une vingtaine d'autres blessées.

OFFENSIVE DU SUD

Valence, 15 (AP) — Le cargo français "Gaulois" a coulé dans le port de Valence aujourd'hui, après y avoir été bombardé par des avions insurgés. Un voilier a pris feu. Valence, son port et ses faubourgs, ont été soumis à 5 incursions aériennes au cours de la journée. Trois personnes au moins ont été tuées et une vingtaine d'autres blessées. Les bombes ont détruit 15 maisons. Ces projectiles étaient de nature incendiaire et d'épais nuages de fumée montaient du port et des quartiers urbains après chaque incursion. Plusieurs maisons brûlèrent parce que la répétition des bombardements en éloignait les pompiers.

Hendaye, 15 (A.P.) — Une attaque de surprise des nationaux dans le sud de l'Espagne a mis en péril les forces républicaines sur deux fronts très distants l'un de l'autre. Tandis que les troupes franquistes refoulaient les miliciens du gouvernement au sud de la rivière Mijarès et s'emparaient de Villareal, sur la route de Valence, une offensive nationaliste était déclenchée dans la région de Cordoue, sur un front resté tranquille depuis le début de la guerre.

La France occupe une école au Japon

Tientsin, Chine, 15. (C.P.-Havas). —Les troupes françaises ont occupé aujourd'hui l'Ecole des hautes études tenue par les Jésuites, que les autorités nord-chinoises mises en place par le Japon menaçaient de soumettre à une perquisition policière. Le consul général de France, M. Lépissier fit, occuper l'Ecole par une compagnie de troupes françaises en apprenant que la police chinoise du régime projaponais instauré à Tientsin essayait d'y pénétrer. Les policiers se retirèrent à l'arrivée des soldats.

Ravisseur en Cour

Miami, Fla., 15. (P. A.)—Franklin Pierre McCall, qui a avoué avoir enlevé le jeune James Cash jr. a été traduit aujourd'hui devant un juge ayant les pouvoirs de le condamner à la chaise électrique. McCall s'est avoué coupable de l'enlèvement, mais il a protesté de son innocence à l'accusation de meurtre.

A LAVAL

MGR CAMILLE ROY, P. A., V. G., devient vice-recteur de l'Université et supérieur du Grand Séminaire.

EPIDEMIE A SHANGHAI

Shanghaï, 15. — (P.A.) — Les rapports officiels indiquent que le choléra a pris des proportions épidémiques dans Shanghaï. Le nombre des personnes atteintes de cette maladie se chiffre ce soir par 123.

L'inondation sépare les ennemis en Chine

Les eaux montantes du fleuve Jaune empêchent les Japonais d'avancer en direction de l'ouest — L'inondation menace les villes de Yushih, Toungsou et Ki-sien.

DES MILLIERS DE MORTS

Shanghaï, 15. (P.A.) —On apprend par des dépêches japonaises arrivées en retard, que les eaux rapidement montantes du fleuve Jaune ont pris une direction sud-est, ou elles menaceraient les villes de Yushih, Toungsou et Ki-sien. Ces villes se trouvent "dans le chemin" d'une colonne japonaise récemment dirigée contre le chemin de fer Pékin-Hankeou près de Tchang-ko. Déferlant sur la voie ferrée du Lounghai, à une hauteur de 5 pieds en certains endroits, ces eaux opposent une barrière infranchissables à la marche des Japonais en direction de l'ouest.

Pour l'instant Kaï-fong, sur laquelle les troupes nippones ont dû se replier, est hors de danger quoique entourée d'eau. Cette ville est le siège d'une mission anglicane du Canada.

Environ 350 milles au sud de la région inondée les Japonais continuent leur poussée vers Hankéou par le fleuve Bleu.

VASTE MER

Shanghaï, 15 (A.P.) — Les deux armées chinoise et japonaise reculent aujourd'hui devant les eaux débordées du fleuve Jaune. S'écoulant à travers d'immenses brèches dans les digues entre Tcheng-tchéou et Kaifong, ces eaux recouvrent comme une mer le pays plat de la province d'Honan, ne s'arrêtant devant aucun barrage humain et apportant le malheur à des millions de paysans chinois en même temps qu'aux armées.

D'après les dépêches militaires japonaises 40,000 Chinois auraient déjà été chassés de leurs foyers par l'inondation et 150,000 auraient péri. Bien que certains rapports paraissent porter la marque de l'exagération, il ne fait plus de doute que la dévastation et les pertes de vie doivent être immenses. Des centaines de cadavres flottent déjà à la dérive, et les troupes nippones, passant des oeuvres de guerre aux oeuvres de paix, s'emploient fébrilement à fabriquer des radeaux pour sauver les paysans chinois réfugiés sur les tertres ou juchés sur le toit de leurs maisons. Chinois et Japonais s'accusent réciproquement d'avoir fait sauter les digues.

200 MORTS

Hong-Kong, 15. (P.A.) — Les autorités chinoises annoncent que 200 Chinois appartenant à la population civile ont été tués dimanche par les bombes de 40 avions japonais survolant la ville de Tchangtchéou, dans le Fokien. Le mauvais état des communications a retardé la transmission de cette nouvelle. Il appert que les bombardiers nippons ne rencontrèrent qu'une faible résistance de la part des batteries antiaériennes chinoises.

A CANTON

Les Japonais ont recommencé aujourd'hui leurs raids en plein jour sur Canton, où 12 avions ont paru par intermittence au cours de la matinée, s'attaquant aux édifices ministériels et aux gares, les uns et les autres désertés par la foule. On mande à l'agence Reuter qu'il y a eu 10 tués et 30 blessés.

On ignore encore le sort d'un grand nombre de soldats japonais qui se trouvaient partout dans la région. On croit toutefois que des milliers d'entre eux peuvent avoir été surpris par le torrent et noyés.

Les autorités militaires japonaises disent que des milliers de paysans travaillent sous les ordres des ingénieurs nippons pour tenter de bloquer l'inondation, mais qu'elle est presqu'impossible à maîtriser

Les principales ruptures dans les digues se sont produites entre Kingchouï, juste au nord de Tcheng-tchéou, et Kaï-fong, 50 milles plus loin à l'est.

Les missionnaires étrangers croient que les ravages des innondations et de la guerre dans les provinces d'Honan, de Ngan-hoï et de Kiangsou ont fait naître un problème de secours aussi grand que celui que créa la grande guerre.

Quelque 30 millions de réfugiés fuient vers l'ouest pour échapper aux armées japonaises. Des millions d'autres sont menacés par les eaux du fleuve Jaune, qui se répandent rapidement dans le centre de la Chine.

Des pluies presque continuelles alimentent l'inondation.

Les aviateurs japonais rapportent que Tchoung-méou, 25 milles à l'est de Tcheng-tchéou, n'est plus qu'un lac, que Kaï - fong est environnée d'eau et que des villages entiers ont disparu.

Londres n'interviendrait pas en Tchécoslovaquie

Chamberlain déclare que la Grande-Bretagne refuse d'opposer à la révision des frontières tchécoslovaques — On espère que les négociations en cours réussiront.

CONFERENCE A PRAGUE

Londres, 15. (CP - Havas) — M. Chamberlain a refusé aujourd'hui de donner l'assurance que la Grande-Bretagne s'opposerait à la révision des frontières tchécoslovaques comme moyen de résoudre le problème des minorités en Europe centrale. Répondant à une question du député conservateur Vivan Adams, il a déclaré :

"Le gouvernement de Sa Majesté n'est pas prêt à poser les conditions qu'il jugerait les meilleures pour la solution du problème des minorités en Tchécoslovaquie. Cette question est discutée à l'heure actuelle par le gouvernement tchèque et les représentants du parti allemand des Sudètes. Le gouvernement de Sa Majesté a l'espoir sincère de voir ces négociations aboutir à un règlement.

Prague, 15 — Le gouvernement tchèque annonce que les deux projets — celui des Sudètes, contenu dans les 8 demandes d'Henlein, et celui du gouvernement, connu sous le nom de statut des nationalités — servent de base de négociations entre les 5 leaders du parti sudète et le premier ministre Hodza.

"Une première conférence a eu liue hier soir, dit le communiqué officiel. Les représentants du parti allimand des sudètes, le député Kundt, MM. Peters, Rosche, Sebekowsky et Schiketanz, se sont présentés chez le premier ministre Hodza pour recevoir communication de sa réponse au mémoire du parti sudète.

"Le premier ministre a déclaré, au nom du gouvernement, qu'il entendait prendre pour base des négociations les deux projets. Pour permettre à chacune des deux parties de déclarer ses positions une autre conférence aura lieu dans quelques jours.

"Le député Kundt a saisi l'occasion hier soir de présenter de nouveau le mémoire sudète au premier ministre. Il a appuyé sur le fait que ce mémoir n'était pas un exposé théorique, mais contenait des points indispensables, qu'une expérience de 20 ans a révélé nécessaires à la sécurité du peuple sudète comme à la création d'un nouvel ordre politique dans l'Etat".

Blessés autour du Lion de Juda

Rome, 15. (P.A.) — Un Ethiopien trouvé ce matin en prière devant une statue du Lion de Juda, sur un monument de Rome, devint enragé quand un capitaine de l'armée lui ordonna de s'éloigner. Il saisit un sabre et blessa cinq personnes avant d'être abattu par un soldat.

Le nègre a été transporté à l'hôpital où son état est considéré comme critique. On rapporte que celui de l'officier n'est guère meilleur. Ce dernier a en effet reçu de nombreux coups de sabre.

LE TOURISME

Washington, 15 (A.P.) — Aux termes d'un projet de loi approuvé par le Congrès et n'attendant plus que la signature présidentielle il faudra que les touristes américains passent 48 heures au Canada pour en rapporter $100 de marchandises en franchise. Ce sont les chambres de commerce et autres groupements similaires dans les villes frontières qui se sont agités pour faire voter cette loi, disant qu'une grande quantité de marchandises était introduite ainsi, non pas des touristes, mais par des résidents de la frontière qui s'en allaient tout bonnement faire leurs emplettes au Canada. La condition des 48 heures ne sera pas imposée aux Américains revenant du Mexique.

Cérémonie interrompue

Aylmer, 15 (P.C.) — Quelques-uns des poètes qui prennent part à la réunion des auteurs canadiens à Ottawa, se rendirent de bonne heure ce matin à l'historique "Bois de la Fraternité" pour rendre hommage à la mémoire d'un des leurs, Archibald Lampman, brillant poète canadien décédé. La cérémonie fut interrompue par le propriétaire du bois qui, armé d'un fusil, leur ordonna d'évacuer le terrain.

Après les explications nécessaires, il leur a été permis de continuer la cérémonie.

LES RECETTES DU CPR ET DU CNR BAISSENT

Les recettes des réseaux canadiens de Chemin de Fer durant les quatre premiers mois de cette année ont été inférieures à celles de la période correspondante d'il y a un an.

$14,000,000

Ottawa, 15. (P.C.) — Les recettes des chemins de fer, pour les 4 premiers mois de cette année, ont été de $14 millions inférieures à celles de la période correspondante de 1937, a déclaré aujourd'hui devant la commission d'enquête du Sénat le colonel Biggar, avocat de celle-ci, qui puisait ses chiffres dans les rapports de l'Office fédéral de la statistique.

L'an dernier les recettes du C.N.R., totalisèrent $62 millions et ses dépenses $57,400,000. Cette année les chiffres correspondants sont $55,100,000 et $59,500,000 (dépenses d'exploitation). En 1937 le C.P.R. eut $43,500,000 de recettes et $38 millions de dépenses, auxquelles il faut ajouter un chiffre d'impôts s'élevant à $1,400,000.

L'ABANDON DE LIGNES

Ottawa, 15. (C.P.) — "L'initiative des propositions d'abandonner les lignes de chemin de fer fut prise par la commission royale, déjà mise au courant de l'estimation du C.N.R. pour les économies réalisables par l'unification, y compris l'abandon de 2,434 milles de voies ferrées", trouvait- on aujourd'hui dans une lettre adressée à la commission d'enquête du Sénat par E.-P. Flintoft, avocat du C.P.R., et dont lecture fut donnée par le colonel Biggar.

Il ressortait des dépositions apportées jusque là devant la commission sénatoriale que les propositions d'abandonner plusieurs milles de voies ferrées émanaient du C. P. R. Mr Flintoft avait attaché à sa lettre deux déclarations communes d'employés supérieurs de l'un et l'autre réseaux. L'une d'elles, datée du 30 décembre 1931, quelques semaines après que la commission Duff eût commencé son enquête, embrassait le territoire à l'est de Fort William, Ont., et portait sur 1,600 milles de voies principales et 175 milles d'embranchements.

Mineurs sauvés

Ashland, (Pa.), 15. (P.A.) — Un père et son fils, qui étaient enfermés depuis lundi matin dans le puits d'une mine, ont été sauvés aujourd'hui. "Je remercie le bon Dieu de m'avoir sorti de là", dit le père. Le fils était dans un tel état de faiblesse qu'il ne pouvait parler. Un médecin a déclaré que les deux rescarpés, Peter Shinskowsky, 42 ans, et son fils, Peter Jr., 17 ans, lui ont semblé dans un état satisfaisant.

Une rumeur non confirmée veut qu'il y ait sous peu une dévaluation monétaire à la suite d'achats massifs d'or à Londres.

EGALISATION

Londres, 15. (P. A.) — La ruée vers l'or dans un but de thésaurisation a continué aujourd'hui, activée par la rumeur, d'ailleurs nullement confirmée, d'une imminente dévaluation monétaire. Ce matin on offrit en vente pour $8,814,026 d'or, mais cet or fut promptement absorbé par les acheteurs de tous pays, Français pour la plupart, bien que certains dépôts américains de Londres aient été convertis en or. Hier le chiffre d'affaire fut de 3 millions sterling ($15 millions), plus du double de lundi.

Le prix de l'or est monté aujourd'hui à $35.03 de l'once, soit 3 sous au-dessus du cours officiel aux Etats-Unis, qui est de $35. Cette hausse, jointe aux démentis opposés par les milieux bancaires et officiels de Londres à la rumeur d'une dévaluation, démentis confirmés par des dépêches d'Italie et des Etats-Unis, a fait réfléchir les acheteurs, qui n'ont pas paru vouloir s'engager plus à fond.

On croit que le fonds d'égalisation anglais a libéré de l'or pour satisfaire aux demandes d'achats.

La faiblesse du dollar relativement aux devises étrangères a commencé hier après-midi. A $35.03 l'once, l'or était à plus de 17 sous au-dessus du prix où les expéditeurs d'or de Londres à New-York sont profitables, mais à quelque 20 sous de moins que le prix où l'expédition du précieux métal de New-York à Londres serait normale.

PLUS QUESTION DE COMMANDES D'AEROPLANES

Il n'est plus question pour le moment que Londres achète des avions à l'étranger, mais les propositions qui lui ont été faites au Canada, retiennent son attention.

MISE AU POINT

Londres, 15. (C.P.-Havas). — Les propositions pour la fabrication des aéroplanes au Canada retiennent toujours l'attention des autorités, mais aucune décision n'a encore été prise, selon une déclaration faite aujourd'hui devant la Chambre par sir Kingsley Wood, secrétaire de l'air.

"Aucun nouvel achat d'avions étrangers n'est envisagé pour à présent", dit-il.

"Pourqquoi ne pas envoyer une commission en Allemagne, vu la facilité avec laquelle on peut fabriquer des avions militaires dans ce pays ?" demanda alors Geoffrey Mander, député libéral.

"Il n'est pas question de ces achats", répondit sir Kingsley.

"L'Allemagne est-elle donc considérée comme pays ennemi ?" reprit Mander.

Il n'y eut pas de réponse.

COMPARAISONS

La Société des constructeurs d'avions anglais déclare aujourd'hui, dans son Bulletin hebdomadaire, que le placement aux Etats-Unis de commandes pour 400 avions militaires ne fait peser aucun doute sur la qualité des appareils anglais.

"La commande, dit-elle, de 200 avions d'entraînement et d'autant d'avions éclaireurs dégage les entreprises anglais, qu'elle laisse plus libres de concentrer leur effort sur les appareils qui comptent: avions de combat et bombardiers qui constituent notre force aérienne. Cette commande n'indique pas que l'industrie anglais ait échoué. La qualité des apapreils anglais n'a jamais été mise en doute.. Mais le gouvernement, pressé d'augmenter tout de suite le nombre de nos machines, aurait commis une grande faute en n'examinant pas s'il était possible de se pourvoir au dehors."

FREUD S'ETABLIT EN ANGLETERRE

Le célèbre Dr Sigmund Freud, pionnier de la psychanalyse, à qui l'on doit la vulgarisation des mots aujourd'hui souvent usités de "complexe", "refoulement", etc.., est ici photographié à Londres peu de temps après son arrivée d'Autriche. Avec lui se trouve sa fille, Mme Hollistschek. Le Dr Freud, âgé de plus de 80 ans, continue ses travaux scientifiques. Les nazis lui ont permis de quitter Vienne en emportant sa bibliothèque, mais ils ont auparavant confisqué tous ses autres biens, sa fortune, et une imprimerie scientifique de renommée mondiale.. En outre, des amis de Freud ont dû acheter sa liberté en payant une rançon élevée.

Population accrue

Sherbrooke, 15 (P.C.) — La population de Sherbrooke est de 33,069 âmes actuellement. Les chiffres publiés aujourd'hui montrent qu'il y a une augmentation de 237 âmes sur la population de l'an dernier.

VOIES FERREES TRES UTILES A TOUT LE PAYS

Devant la commission qui fait enquête sur les chemins de fer à Ottawa, W.-U. Appleton, du C. N. R. préconise le maintien d'une voie qui passe à Québec.

LES ARGUMENTS

Ottawa, 15. (C.P.) — L'abandon de ses voies dans le secteur Nouveau-Brunswick-Est Québécois amoindrirait la valeur stratégique du Transcontinental, prétend W.-U. Appleton, directeur général de la région Atlantique du C.N.R. Traitant de l'abandon proposé du Transcontinental de Chipman à Cyr, N.-B. et de Diamond Junction, Queb., à Edmundston, N.-B., il a déclaré hier soir, en substance, devant la commission d'enquête du Sénat :

"La position stratégique du N. T. Ry en temps de guerre tient à ce qu'il est tout entier en territoire canadien et assez loin dans l'intérieur des terres pour être à l'abri d'une attaque par mer. Le C.P.R., traverse le Maine sur une distance de 201 milles, soit 46.65 p.c. de son parcours entre Montréal et e-Jean, N.-B. En cas de guerre nous ne pourrions nous servir de cette ligne pour le transport des troupes et des munitions, à moins d'avoir les Etats-Unis pour alliés.

"Pour de gros transports de troupes la voie du N. T. Ry serait d'une grande valeur, parce qu'on y peut faire circuler des trains plus longs que sur les voies du C.P.R. ou de l'Intercolonial."

L'abandon proposé porterait sur 375 milles de chemin de fer qui ont coûté au peuple canadien $31 millions. Cette partie du chemin de fer dessert une population de 96,000 âmes.

"Proposer pareil abandon, c'est montrer des vues bien superficielles. Dans la partie du Transcontinental qui va de Monk à Napudogan, à Edmundston et à Diamond Junction les capitaux investis dans l'industrie sont de l'ordre de $11,256,000, non compris le développement d'Edmundston ni celui qu'on trouve sur le parcours de la voie entre cette ville et Cyr. Ces développements signifient plusieurs millions de plus. Il s'ensuit donc que l'abandon d'une partie quelconque du chemin de fer dans ce secteur aurait les plus graves conséquences pour la prospérité économique des localités qu'il dessert.

"Les recettes locales en 1937 s'élevèrent, dans mon territoire, c'est-à-dire de Monk à Chipman, au chiffre de $1,894,235, et de Monk à Diamond Junction à $238,000. A Rivière-Bleue les recettes s'élevèrent à $241,000. Si le chemin de fer disparaissait, ces gens-là resteraient plus ou moins isolés, et leurs affaires deviendraient d'un si maigre rapport que je crois qu'ils devraient déménager. On peut en dire autant de Rivière Manie et de La Fontaine, où les recettes respectives furent de $147,000 et $143,000. Il se fait beaucoup d'affaires entre Monk et Québec. Enfin, un important trafic d'importation et d'exportation est en voie de s'établir sur le Transcontinental."

Tremblement de terre

Londres, 15, (P. A.). — Un tremblement de terre secoua le centre de la ville de Londres aujourd'hui pour la seconde fois en cinq jours. Deux secousses différentes furent ressenties; la première à 9 heures et 35 et la seconde à 9 heures et 40, heure avancée de l'est. Les choses ont été assez violents pour ébranler les meubles, mais aucun dommage n'a été rapporté.

Le centre du séisme "non violent, mais défini", n'était qu'à quelques milles de là.

Santiago, Chili, 15, (P. A.). — Un violent tremblement de terre a secoué, à 3 heures et 45 ce matin, toute la côte du Chili. La secousse a été plus forte dans les environs de Valparaiso. Elle a été aussi ressentie à Iquique, Antofagasta et Copiapo. Aucun dommage n'a été rapporté.

Guillotinée

Berlin, 15 (A.P.) — Anna Schwitzer a été guillotinée avec son mari, Georges, à la prison de Ploetzensee auojurd'hui pour espionnage. Un bref communiqué dit que tous deux furent trouvés coupables, en novembre dernier, d'avoir été, pendant plus de deux ans, à l'emploi du service des renseignements d'une puissance étrangère.

LE NOUVEAU RECTEUR DE LAVAL

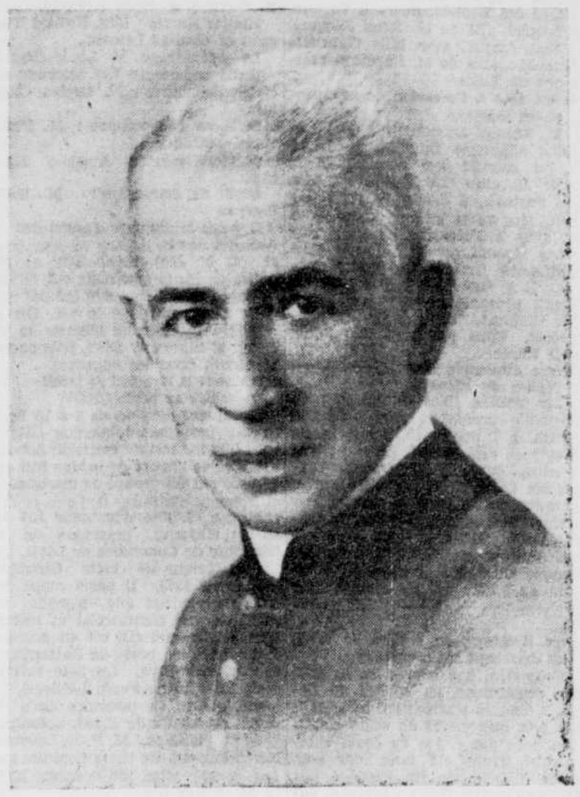

M. le chanoine Arthur Robert a été élu aujourd'hui recteur de l'Université Laval et supérieur-général du Séminaire de Québec. M. le chanoine Robert voudra bien accepter les félicitations les plus sincères et les plus cordiales du "Soleil".

Le chanoine Robert élu recteur à Laval

Le conseil du Séminaire annonce d'importantes nominations à l'Université Laval et au Séminaire — L'abbé F. Vandry, directeur du Grand Séminaire.

PRETRES AGREGES

M. le chanoine Arthur Robert supérieur du Grand Séminaire de Québec et doyen de la Faculté de Philosophie, a été nommé aujourd'hui, par le conseil des prêtres agrégés du Séminaire, recteur de l'Université et supérieur général du Séminaire. Mgr Camille Roy, P.A., V. G., dont les termes canoniques de rectorat et de supériorat expiraient cette année, devient vice-recteur de l'Université et supérieur du Grand Séminaire. M. le chanoine Cyrille Gagnon agira comme second assistant de M. le chanoine Robert tout en conservant ses charges de supérieur du Petit Séminaire et de doyen de la Faculté de Théologie.

M. l'abbé Ferdinand Vandry assumera la direction du Grand Séminaire et M. l'abbé Aimé Labrie a été nommé comme secrétaire général de l'Université où il succédera à M. l'abbé Arthur Maheux qui remplissait cette charge depuis plusieurs années déjà.

La séance du conseil a en outre été marquée par l'agrégation de quatre prêtres de particulier mérite. Ces nouveaux prêtres agrégés du Séminaire de Québec sont MM. les abbés Emile Jobidon, Adolphe Doyon Willie Laverdière et Henri Grenier.

LE NOUVEAU RECTEUR

M. le chanoine Robert, comme son éminent prédécesseur, a à son

(Suite à la page 7, 3e col.)

AUGMENTATION DES REVENUS DU DOMINION

Ottawa, 15, (C. P.). — Le département du revenu national fait rapport qu'on a perçu, au titre de l'Income-Tax pendant les deux premiers mois de l'exercice 1938-39, une somme totale de $96,733,307 contre $76,568,973 dans les deux mois correspondants de l'exercice précédent. Voici quels sont les chiffres des districts de l'Est, avec ceux de l'exercice précédent entre parenthèses:

(Suite à la page 7, 2e col.)

Pour améliorer la qualité de l'enseignement primaire

On projette de former un comité des études qui s'occuperait de l'amélioration de l'enseignement dans les écoles de la Commission scolaire de Québec.

M. SIMARD

Il est fort probable que dans un avenir rapproché la Commission des Ecoles catholiques de Québec formera un comité des études qui s'occupera activement d'améliorer la qualité de l'enseignement dans les diverses écoles sous le contrôle des commissaires.

C'est un projet que caresse depuis longtemps M. J.-Emile Simard, ancien instituteur et membre de la commission scolaire, fort au courant de tout ce qui concerne la question scolaire à Québec.

M. Simard, dans une entrevue accordée aujourd'hui au représentant du "Soleil", a fait une mise au point concernant certaines déclarations faites par des orateurs à l'assemblée publique de St-Malo, dimanche dernier, et au cours de laquelle on a critiqué l'idée de centraliser l'enseignement supérieur dans une des écoles de la Commission. On a dit, à cette occasion, que M. Simard avait été l'auteur de ce projet mais on était dans l'erreur puisque c'est le R. F. Médéric, directeur de l'école Montcalm, qui l'a lancé.

M. Simard a déclaré qu'il était en faveur de la centralisation parce qu'elle assurera gratuitement aux élèves de 10ème année un enseignement équivalent à celui de l'Académie commerciale, sans aucuns frais pour les parents. Il est vrai que les élèves devront se déplacer mais ils le font bien pour suivre les cours à l'Académie, au séminaire ou aux écoles spécialisées, et ce n'est réellement pas une raison pour empêcher cette amélioration, a ajouté M. Simard.

A LAVAL

M. le chanoine CYRILLE GAGNON, supérieur du Petit Séminaire, devient second assistant du supérieur général du Séminaire.

NOUVELLES DE LÉVIS

Notes personnelles

M. et Mme Henri Mercier, de Lévis, avec leurs enfants, ainsi que M. et Mme Maurice Lemieux, de Québec, étaient dernièrement en promenade à l'Ile Maligne, Lac St-Jean, les invités de M. et Mme Henri Garant. Ils ont fait le voyage en auto.

—M. Henri Caseault, de Lévis, était récemment en promenade chez ses parents à Pierre de Montmont, de Lévis.

Prochain mariage

On annonce le prochain mariage de M Georges Jacques, de Notre-Dame des Sept-Douleurs, à Verdun, Montréal, fils de M. Remi Jacques, d'East Angus, avec Mlle Gabrielle Guimont, fille de M. Napoléon Guimont de Lévis

Il est fêté à l'occasion de son prochain mariage

M. Roland Dumont, fils de M. et Mme Alphonse Dumont, de Lévis, a été samedi soir dernier, en la salle du club "Le Voltigeur", côte du Passage, à Lévis, l'objet d'une belle fête de la part de ses parents et amis à l'occasion de son mariage samedi prochain, avec Mlle Jeannette Croteau, de Pointe Lévis. Il y eut lecture d'un compliment, présentation d'un cadeau à M. Dumont, chants, musique et goûter. Tous passèrent une agréable soirée.

Messe dialoguée demain matin, en l'église de Bienville

Les petites filles du couvent de Bienville prendront part demain matin, à 7 heures 15, à une messe dialoguée dite par M. l'abbé S. Villeneuve, curé de la paroisse. Toutes ces fillettes ainsi que les autres enfants de la paroisse feront leur communion générale Les paroissiens sont invités à venir entendre ces fillettes chanter cette messe comme celle qui aura lieu le 25 juin au matin sur les Plaines d'Abraham lors du congrès eucharistique.

Sept finissant du collège de Lévis se destinent au sacerdoce

Ce matin, à 8 heures, en la salle des promotions, au collège de Lévis, a lieu la distribution solennelle des prix aux élèves du cours classique, celle des élèves du cours commercial ayant été faite hier soir. Cette distribution fut présidée par M. le chanoine Henri Raymond, supérieur du collège, qui était entouré des prêtres de la maison. Les parents des élèves remplissaient la vaste salle. Il y eut d'abord la distribution des prix aux élèves des classes les moins avancées du cours classique, puis vint le tour des 37 philosophes finissants cette année. Après avoir reçu leurs récompenses, chacun vint choisir son ruban et fit connaître publiquement par la couleur du ruban la vocation choisie, la voici :

Sept se destinent au sacerdoce et entreront en septembre prochain au Grand Séminaire de Québec pour commencer leurs études théologiques.

Ce sont MM. Robert Guay, J.-P. Desrochers, C.-A. Roberge, Louis-Marie Lemay, Odina Poirier, Marcel Legendre et André Cliche.

M. Jacques Nadeau entrera chez les Pères Jésuites et M. Adrien Fontaine, chez les Pères Blancs.

Etudieront l'art dentaire : MM. Paul Kronstrom, René Auger et Gilles Pelletier.

Le génie minier : MM. Benoit Morin, Roland Grenier, Roland Dufour, Conrad Gosselin et Georges Gagnon.

Le génie forestier : MM. Jacques Ethier, Roland Royer, Gabriel Rousseau, P.-Eugène Pouliot, Robert Fox et Georges Mercier.

La médecine : MM. Philippe Allen, Gérard Turmel, Roland Michaud, Nathaniel Chassé, Georges-A. Samson et Roch Roberge.

Hautes Etudes : MM. Roland Turgeon et Charles Lemelin.

Le journalisme, M. Louis Girard.

Ecole supérieure des sciences sociales populaires : M. Lucien Cloutier.

Sciences économiques : M. Paul-Henri Maranda.

Météorologie: M. Auguste Maltais.

Ecole de commerce : M. P.-H. Sawyer.

Il y eut le discours d'adieu des finissants par la bouche de leur président, M Jean-Marie Roy et réponse de M. le supérieur qui donna de sages conseils à ceux qui partent pour s'engager dans la vie. On se rendit à la chapelle chanter le Te Deum et remercier Dieu, puis ce fut le départ pour les vacances.

L'heure de la rive sud de lundi soir dernier au poste CKCV.

Lundi soir dernier, de 9 à 10 heures, au poste radiophonique CKCV, a eu lieu la seconde émission hebdomadaire de l'heure de la rive sud organisée par un groupe de marchands et hommes d'affaires de Lévis et des environs. L'hôte d'honneur fut M. H.-E. Weyman, président de la Chambre de Commerce de Lévis, qui fit l'historique de cette Chambre fondée en 1872. Il parla aussi des sites merveilleux que possède au point de vue commercial et industriel la rive sud qui est en contact direct avec les ports de l'Atlantique et des Etats-Unis. L'artiste invitée était Mlle Marie-Paule LeBlond, de Lévis, qui se fit entendre dans de beaux morceaux de chant, accompagnée au piano par M. P.-H. Lecours. Nombreux ont été les radiophiles qui ont écouté cette intéressante heure de la rive sud.

La troisième de ces émissions sera donnée lundi soir prochain à la même heure et par le même poste. Le conférencier sera M. Léon Roy, archiviste au Palais de Justice de Québec et l'artiste invitée sera Mlle Charlotte Gelly, de Lévis.

70 élèves du collège de Lévis en retraite fermée.

70 élèves du collège de Lévis partent ce soir pour faire une retraite fermée afin de remercier Dieu des succès obtenus au cours de cette année qui vient de se terminer et lui demander de passer de bonnes et saintes vacances et un heureux retour en septembre prochain.

Une vingtaine, des élèves de philosophie, vont à la Villa Manrèse, chemin Ste-Foy et les cinquante autres, des élèves du cours classique et du cours commercial, vont à la Villa St-Vincent, à Charlesbourg. Ces retraitants seront de retour samedi matin et retourneront dans leurs familles.

Aux "Anciens des Frères Maristes

Demain, sera le dernier jour de la 50e année de classe de vos Frères Maristes à Lévis.. A cette occasion, il était impossible de ne pas remercier Dieu pour ses nombreuses faveurs. La messe de 7 h. 30, sera donc à cette intention.

De plus, elle sera offerte pour tous les Pasteurs, les Commissaires d'écoles, les Frères et les Elèves, anciens et actuels. Unissez-vous donc d'intention aux élèves qui actuellement fréquentent l'école St-François-Xavier.

Puissent Dieu et la Vierge Marie combler de bénédictions tous ceux qui de proche ou de loin ont encouragé l'oeuvre des Frères Maristes à Lévis.

Pas de séance du conseil de ville à Lévis cette semaine.

Comme il n'y a pas de question pressante à l'ordre du jour, les membres du conseil de ville de Lévis ne siègeront pas cette semaine. Comme nous serons dans la semaine du congrès eucharistique national, la semaine prochaine, nous ne savons si une séance sera alors tenue.

Le jeudi en l'honneur de sainte Thérèse de l'Enfant-Jésus.

Demain sera pour les paroissiens de Lévis et spécialement pour les jeunes gens de la paroisse le jeudi en l'honneur de sainte Thérèse de l'Enfant-Jésus.. Les messes de 6 heures, 6 heures 45 et 7 heures 30, demain matin, en l'église Notre-Dame, seront chantées à son autel et demain soir, à 7 heures 30, aura lieu la réunion habituelle. Les paroissiens de Lévis voudront bien demain assister à la messe, communier et prier avec piété et confiance la petite sainte de Lisieux afin d'obtenir sa protection spéciale ainsi que les faveurs demandées.

Ouverture des Quarante-Heures demain au monastère du Précieux-Sang.

Demain matin, à 7 heures, heure avancée, en la chapelle du monastère du Précieux-Sang, rue St-Louis, à Lévis, s'ouvriront les Quarante-Heures.

Cette messe d'ouverture demain matin sera chantée pour les bienfaiteurs vivants et défunts de la communauté. Vendredi matin, la messe sera chantée à 7 heures et samedi, la messe de clôture sera chantée à 7 heures. Il y aura salut du St-Sacrement à 5 heures 30 de l'après-midi. Ces pieux exercices auxquels les amis de la communauté sont invités donneront lieu à de belles cérémonies religieuses.

Mort de M. Adolphe Thibault, de Lauzon.

Nous avons appris avec regret la mort de M. Adolphe Thibault, époux de dame Bella Drapeau, survenue hier matin, vers onze heures, à l'hôpital de Lévis. Le défunt, âgé de 43 ans, était le père de Mlles Décelles, Gisele, Colette et Laurette Thibault. Il laisse aussi pour pleurer sa mort, son père, M. Philéas Thibault, de Lauzon; ses frères, MM. Adélard Thibault, de Montréal; Albert Thibault, de Lévis; Léon et Florido Thibault, de Lauzon; ses soeurs, une religieuse chez les Révdes Soeurs Franciscaines, à Montréal, aussi Mmes Léo Normand, B. Isabelle et Edmond Bélanger, de Lauzon. M. J.-P. Thibault a transporté les restes mortels à la résidence du défunt, rue St-Ignace, à Lauzon, où ils sont exposés. Les funérailles auront lieu vendredi matin, à 9 heures, en l'église de Lauzon et l'inhumatin sera faite au cimetière St-Joseph. Nous présentons à la famille du regretté défunt nos plus sincères condoléances.

Distribution des prix au couvent de Bienville ce soir.

Ce soir, à 8 heures, en la salle du couvent de Bienville, sera faite la distribution solennelle des prix aux élèves des classes sous le contrôle de la Commission Scolaire de Bienville. Cette soirée sera présidée par M. l'abbé S. Villeneuve, curé de la paroisse, accompagné du président et des membres de la Commission Scolaire de Bienville. Tous les parents des enfants fréquentent les classes du couvent sont invités à cette distribution de prix et un programme de chant et musique sera exécuté par les élèves.

Napoléon Jr vs Sillery dans une série de 3 dans 5

Le club de baseball Napoléon Jr qui est actuellement en première position dans la ligue Intermédiaire, ouvrira une série de 3 dans 5 avec le club "Sillery" de la même ligue. Le gagnant de cette série recevra une coupe, don de H. Honoré Thivierge, restaurateur, de Bienville. La première partie sera jouée demain soir, à 6 heures 30 précises sur le terrain du parc Fraser, à Lévis. On compte sur la présence de tous les amateurs de baseball de la rive sud pour encourager ces jeunes qui promettent beaucoupp.

La distribution des prix à l'Ecole St-Dominique, à Bienville, demain, après-midi.

La distribution solennelle des prix aux élèves de l'Ecole St-Dominique, rue Wolfe, à Bienville, sera faite demain après-midi, à 2 heures, en la salle de cette école. Elle sera présidée par M. l'abbé S. Villeneuve curé de la paroisse, qui sera accompagné du président et des membres de la Commission Scolaire de Bienville. Les parents des élèves sont aussi invités de venir assister aux succès de leurs enfants. Un programme récréatif sera exécuté par les élèves.

Aux anciennes élèves du couvent Jésus-Marie, de Lauzon

Les religieuses du couvent de Jésus-Marie, à Lauzon, réitèrent leur invitation aux anciennes de toutes les décades pour les fêtes du 27 juin. Que celles qui n'ont pas reçu d'avis se considèrent invitées dès maintenant et qu'elles nous envoient leur nom et leur adresse au plus tôt.

L'Association des Anciennes.

Clinique de puériculture à Bienville et Lauzon demain

Il y aura clinique de puériculture pour les bébés et les préscolaires ainsi que séance d'immunisation contre la diphtérie demain après-midi, de 2 à 3 heures, au couvent de Bienville et de 3 à 4 heures, à l'hôtel de ville de Lauzon et de 4 à 4 heures 30, à l'école de la rue St-Joseph, à Lauzon. Les mères de familles de ces deux paroisses voudront bien s'y rendre avec leurs jeunes enfants afin de les faire examiner gratuitement et recevoir les conseils nécessaires pour les tenir en bonne santé.

Pas de joute ce soir entre le Napoléon et les Lions à Lévis

La troisième partie d'exhibition pour un enjeu entre les clubs de baseball Napoléon et Lions n'aura pas lieu ce soir, sur le terrain du parc Fraser, à Lévis. Elle a été remise à plus tard pour des raisons majeures. Comme on le sait les deux premières parties ont été gagnées par le club lévisien.

Supplique à N.-D. du Perpétuel Secours demain à Bienville

Demain après-midi, à 2 heures 30, en l'église de Bienville, sera faite une supplique ou heure de prières spéciales en l'honneur de Notre-Dame du Perpétuel Secours. Les paroissiens voudront bien assister nombreux à ce pieux exercice en l'honneur de la Vierge Marie invoquée sous ce vocable afin d'obtenir sa protection spéciale ainsi que les faveurs demandées.

Institut Commercial — Classique

Voici les noms des élèves des différents cours chez M. le professeur Wilfrid Laverdière, bachelier de l'Université Laval, inscrits au tableau d'honneur pour le mois de mai dernier.

AU COURS CLASSIQUE

Humanités: M. Marcel Grenier et M. Paul-Henri Plante.

Eléments latins: M. C. Bolly et M. Jean-Louis Carette.

AU COURS COMMERCIAL

Classe d'affaires: MM. Armand Blais, Fernand Bégin, Léandre Paradis, Jean-Paul Pelletier, Maurice Veilleux, Fernand Lemieux, Louis Corriveau, E. Turgeon et Jos. Lagueux.

Troisième commerciale: MM. Alexandre Morin, René Hallé, Jacques Gelly, Lionel Bédard, Arthur Barras, Albert Vézina et Julien Samson.

Deuxième Commerciale: MM. Maurice Martel, André Martel, Jean-Louis Cayouette, Jacques Beaulieu, Germain Picard et Gérard Roy.

Concours en sténographie et en dactylographie: MM. Armand Blais, Léandre Paradis, Maurice Veilleux, Jean-Paul Pelletier, Fernand Bégin, Fernand Lemieux et Jacques Gelly.

Pour vous, Mesdames

Par Laura I. Baldt, A.M.

Cette robe d'été en rayonne imprimée sera trouvée très seyante et pratique. Elle est en même temps jeune d'allure. L'encolure peut se faire de deux façons différentes, comme le fait voir la vignette.

Le patron est fourni en grandeurs 14, 16, 18 et 20 ans; 32, 34, 36, 38, 40 et 42 pouces de buste. Pour la grandeur 36 il faut 3 verges et 7-8 de tissu de 39 pouces, avec 1-2 verge de tissu contrastant.

No 2047

Grandeur .....

Nom .....

Adresse .....

Adressez votre commande " Service des patrons, Le Soleil, coin de la Couronne et Saint-Vallier, Québec. Ecrivez lisiblement vos nom et adresse sur les lignes pointillées ci-dessous. Le prix du patron est 25c et il vous parviendra dans un intervalle de 8 jours

N. B.—Ces patrons provenant d'une maison anglaise, les instructions ne sont fournies qu'en anglais.

Funérailles de M. L.-D. Héroux

Trois-Rivières, 14 (D.N.C.). — Son Ex. Mgr Alfred-Odilon Comtois, évêque des Trois-Rivières, a assisté en l'église cathédrale, au service de M. Louis-Dolor Héroux, décédé à l'âge de 82 ans, à la demeure de son fils.

M. Héroux, ancien marchand de Saint-Barnabé, demeurait aux Trois-Rivières depuis quarante ans. Pendant vingt-cinq ans ,il fut au service de la trésorerie municipale. Il était un des rares survivants du premier collège des Trois-Rivières, aux Casernes sur le Platon.

Ceux qui lui survivent sont bien connus aux Trois-Rivières et même dans toute la province de Québec. Son fils Omer est rédacteur en chef du journal montréalais "Le Devoir", deux autres de ses fils font partie du personnel de la rédaction du "Nouvelliste": M. Hector Héroux, comme rédacteur en chef et M. Onésime Héroux comme préposé à la nouvelle étrangère. L'honorable Henry-Lemaître Auger, ministre de la colonisation dans le cabinet Duplessis, était le gendre du disparu. Il laisse deux autres fils, R. P. Onésime, trappiste, et Philippe Héroux, de Trois-Rivières, trois filles, Mme Henry-L. Auger, Mlles Lucette Héroux, de Trois-Rivières et Irène Héroux, de Montréal.

Un long défilé escorta la dépouille de la résidence à l'église. Le service fut célébré par le R. P. Omer Béliveau, Dominicain, assisté comme diacre et sous-diacre de MM. les abbés H. Béland, curé de St-Didace, et Robert Giroux, vicaire à la Cathédrale. M. l'abbé Rosemont Masson chanta l'absoute.

Son Excellence était assisté au trône de M. le chanoine Emile Gélinas, procureur de l'évêché, et de M. l'abbé H.-P. Pellerin, chancelier du diocèse.

On remarquait au choeur: MM. les abbés J.-H. Grenier, du Séminaire, Joseph Desilets, supérieur du Séminaire, Emile Turcotte, aumônier de l'hôpital Saint-Joseph, Charles-Edouard Bourgeois, aumônier de l'Orphelinat St-Dominique, Lionel Clément, du Séminaire, Ovila Landry, curé de la paroisse St-François d'Assise, M. le chanoine Donat Baril, curé de Louiseville, M. le chanoine G.-E. Panneton, de Louiseville, MM. les abbés Hector Marcotte, du Séminaire, les Pères Nadeau, Castonguay et Dandenault, O. M. I., du Cap-de-la-Madeleine, le Père Joseph Lalande, S. J., MM. les abbés Lionel Boisseau, de New-Carlisle, Jules Gélinas et J.-A. Lemire, curé de la paroisse Sainte-Cécile.

Les porteurs étaient MM. Hector, Philippe et Onésime Héroux, Jacques et Henri Auger et Lionel Lebel.

On remarquait dans le défilé, M. Omer Héroux, rédacteur en chef du "Devoir", l'honorable H.-L. Auger, ministre de la colonisation, le Père Jean Héroux, S. J., MM. Roland, Jean, Jules et Claude Héroux, Stanislas Bégin, Pierre Martel, Rodrigue Héroux, J.-Maurice Héroux, Pierre Héroux, Oscar Beauchemin, demi-frère du défunt, l'honorable juge H.-A. Fortier, M. U.-W. Rousseau, député de Champlain à la Législature, le Dr A. Boissinotte, directeur de l'Unité du Sanitaire, M. S. D. Durand, représentant du personnel du "Devoir", Me Hormisdas Gariépy, représentant de son père l'honorable Wilfrid Gariépy, député des Trois-Rivières aux Communes, M. le commandeur Adélard Provencher, le notaire J.-A. Lemire, le Dr J.-A. Racicot, M. Edouard Parent, gérant de la Banque Canadienne-Nationale, le grand constable Joseph Doyon, Me François Lajoie, MM. Philias Héroux, Bernard et Paul Héroux, W. Guillemette, Arsène Ménard, secrétaire du premier ministre à Montréal, J.-P. Lapierre, secrétaire de l'honorable Auger à Montréal, Arthur Larouche, constable à Montréal, M. l'échevin Paul Neveu, M. J.-N. Godin, Me Fortunat Lord, MM. L. Létourneau, H. Carignan, Emile Jean, directeur-gérant du Nouvelliste, Raymond Dubé, chef de l'information, Philippe Dion, chef de l'atelier, Laurent Paradis, chef du tirage, Albert Gaucher, Marcel Verrette, Réginald Lambert, comptable, tous du Nouvelliste, le chef de police Alide Bellemare, le Dr Jos. Béland, MM. H. Carignan, J.-A. Tremblay, G. Farly, J.-N. Laurin, Bernard Benoit, Maurice Gélinas, J.-A. Bellemare, J. Génault, A. Veillette, Me Joseph Marchidon, Me Rodolphe Beaulac, Roch Bournival, gérant de la Caisse Populaire, H.-A. Montmarquette, Norman Labelle, le sous-chef Wilbrod Cossette, M. P. A. Marion, du Canadien National, MM. J. D. Lampron, Roger Lampron, le Dr J. C. Gélinas, MM. Louis Badeaux, confrère du disparu, Iréné Bergeron, F.-X. Sarasin, L.-T. Laflamme, Georges Laflamme, J.-A. Lamberi, E. Béland, Alide Garceau, J. Lamy, Jean Délisle, Guy Bournival, Léo Carle, F. Parent, R. Bournival, R. Rivard, H. Dickson, Jos. Fafard, R. C. Dalton, de Québec, L. Brabant, inspecteur général de la colonisation, E. Brunelle, J.-B. Poliquin, Frédéric Poliquin, H.-J. Alain, Albert Olivier, Laurent Tardivel, etc.

ST-THOMAS DIDYME

Départ :

—M. et Mme Edgar Boisvert et leurs quatre enfants nous quittèrent le 14 mai pour aller résider à St-Edmond où M. Boisvert a trouvé un emploi pour faire le fromage avec M. François Fortin.

Arrivée :

M. Lucien Lapierre et sa famille sont arrivés de St-Méthode vers le 18 mai pour venir rester à St-Thomas Didyme où ils sont à loyer dans la salle publique.

—Mme Joseph Lavoie est revenue parmi les siens après avoir passé plusieurs semaines à l'Hôtel-Dieu de Chicoutimi. Elle fut transportée chez elle dans l'ambulance de M. Auger, accompagnée de son mari et de sa belle-mère, Mme Barette de Jonquière.

——M. et Mme **Gabriel Simard**, du Canton Proulx, sont arrivés chez M. Joseph Lavoie depuis quelques jours.

En visite :

—M. et Mme Joseph Gravel ainsi que leurs filles, Cécile et Jeanne-d'Arc, et M. et Mme Noé Gravel, leurs familles, et M. et Mme Lucien Gravel et leur fille, Yvonnette se sont rendus le 26 mai pendre le souper chez M. et Mme Antonio Bergeron, du Lac Vert, de St-Thomas Didyme.

Mariage :

Le 25 mai M. Joseph Verreault épousait en secondes noces Mlle Georgianna Noël. Nos voeux de bonheur aux nouveaux époux.

YEUX EN FEU . . CUISANTS

ECLAIRCIS et SOULAGES par un nouveau moyen *rapide*

CES yeux ternes, temporairement injectés de sang, cette sensation de fatigue, de surmenage, de cuisson, tout cela disparaît en quelques secondes sous l'effet du nouvel EYE-GENE scientifique — sous peine de remboursement. Les yeux se sentent magnifiquement rafraîchis . . . ont l'air plus blancs, presque tout de suite. Progrès remarquable . . . ce traitement agit aussitôt . . . des milliers l'adoptent de préférence aux solutions à l'ancienne mode. Demandez EYE-GENE à la pharmacie, au magasin à rayons ou de 10c.

EYE-GENE

Distillé et embouteillé au Canada par MELCHERS DISTILLERIES LIMITED, Montréal et Berthierville

PIEDS LAS ?

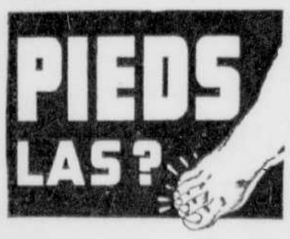

CALMEZ-LES avec des huiles raffinées à base d'herbes

● Il vaut mieux calmer les pieds fatigués et endoloris d'une façon naturelle. Baignez-les tous les soirs à l'eau chaude. Séchez-les bien. Puis masses doucement de l'onguent Zam-Buk, qui soulage et calme, sur les chevilles, le cou-de-pied, la plante du pied et entre les orteils. Le soulagement instantané que vous ressentirez vous émerveillera.

"Pour éviter l'irritation et les ampoules et pour garder les pieds en bon état, je recommande hautement le Zam-Buk. Grâce à Zam-Buk, je peux maintenant faire dix milles par jour à pied sans aucun mal." — Mr. D. Jones

"Etant sur pied presque toute la journée à l'hôpital, mes pieds me faisaient horriblement souffrir. Mais, Zam-Buk eut vite fait de les calmer et de les soulager. Les gardes-malades se servent souvent de Zam-Buk pour le traitement des pieds. — Garde-Malade F. Ross

ZAM-BUK

SOULAGE LES PIEDS FATIGUÉS !

ELISA . . . UNE DES PREMIÈRES MODISTES AU CANADA

dit "LES **PAGES JAUNES** DE L'ANNUAIRE DU TÉLÉPHONE *m'aident à acheter facilement et vite*"

GRATIS! Un rouleau aide-mémoire utile et original pour le secrétaire ou dans la cuisine. Ecrivez demandant le vôtre maintenant. Dites simplement en 40 mots quand et comment vous avez utilisé les "Pages Jaunes" la dernière fois pour trouver un article ou un service. Adressez: "Pages Jaunes" et mailez au plus proche bureau de Téléphone Bell.

BRICK BRADFORD No 492 --- A la dérive sur un atome --- par WILLIAM RITT et CLARENCE GRAY

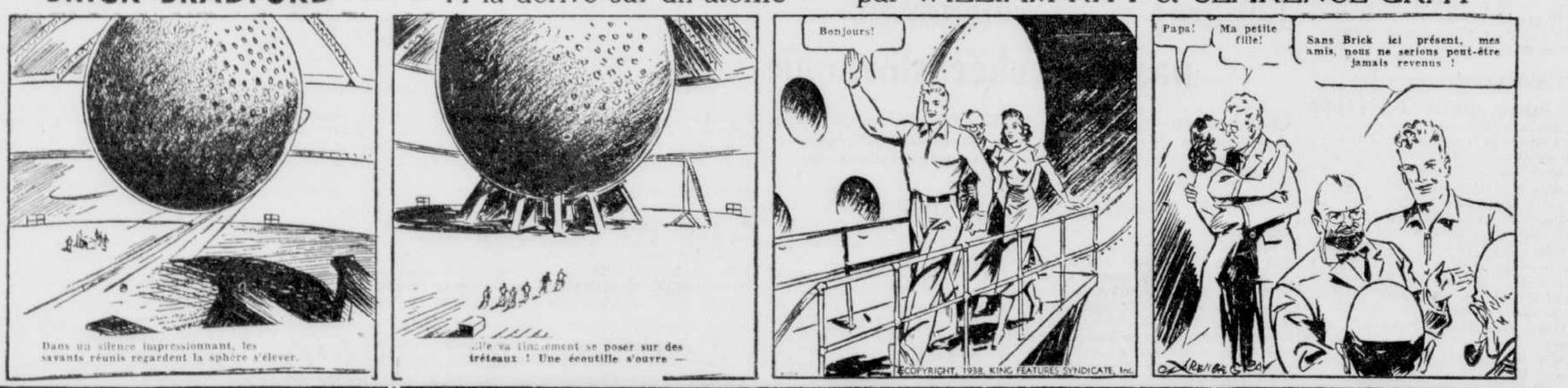

"FEUILLETON DU SOLEIL"

Elysée 45-04

par MARGUERITE D'ESCOLA

(Reproduction autorisée par la Société des Gens de Lettres, de France)

No 9—Mercredi, 15 juin 1938

Nous voici donc débarquant, elle et moi, dans l'île Saint-Louis, entre le pont de Sully et le pont Henri-IV, à l'endroit de Paris le plus émouvant. Le boulevard d'Arcole y marque, d'une ligne précise et moelleuse, le contour de cette île, qui "a la forme d'un berceau".

En avant du pont Notre-Dame, la haute silhouette de sainte Geneviève, dressée comme une flamme, sort de l'eau pour protéger Paris, encore une fois. Le mouvement des quais ramène l'attention vers la basilique, coeur encore vibrant de la ville. Ici défilèrent les cortèges royaux. De tant de fastes, quelques souvenirs restent encore debout : une voûte du treizième siècle, un hôtel rose à balcon doré.Et cette belle église Saint-Louis, d'une richesse de décoration si imprévue au milieu de ce quartier populaire. C'est précisément à deux pas de cette église, vers le milieu de la rue Poultier, que siège notre pythonisse : Rubiana. Est-ce pour mieux frapper les esprits qu'elle a élu cet entresol, écrasé sous les coussins, éclairé, en plein jour, par la lumière artificielle ? Le style jadis nommé 'arlequin" devait être à la mode au moment où Rubiana entra dans la carrière ; mais Rubiana elle-même présente-t-elle déjà cet aspect calamiteux !

Une femme entre deux âges (plus près du second), à la face blafarde, au corps avachi sous les vêtements noirs ; deux autres notes noires ; les yeux mats, la perruque disposée "en tour", comme chez nos aïeules. De cette masse presque informe, affaissée sur un divan, sort une voix grave et nuancée, au timbre émouvant. La voix et le nom de Rubiana ont été, j'en suis convaincue, de puissants éléments de sa réussite.

Elle nous fait asseoir. Je vois trembler Maria Testolini. Elle est venue ici comme le fidèle dans son église. Mais moi, Elisabeth Puissant, je me sens froide, attentive, lucide comme lorsque, les yeux dans les yeux d'un courtier en dentelles, je devinais, rien qu'à son regard, s'il voulait me tromper sur la qualité et sur le prix.

Nous nous asseyons sur le divan mou ; Rubiana, en face de nous, sur une chaise, ferme les yeux et demande à Maria de lui tenir les mains.

Elle dort... Dort-elle ?... Qui l'a endormie ?... Est-elle tombée spontanément ou volontairement dans le sommeil ? Ce sommeil étrange serait-il feint Je regarde, je regarde de tous mes yeux. Le visage de cette femme est banal, maintenant surtout que ses paupières bouffies sont fermées. Joue-t-elle ou non la comédie ?

Maria Testolini lui a mis sur les genoux un petit portefeuille et un mouchoir qui appartiennent à Antoine Chastain.

La voyante va parler. Soudain, sans ouvrir les yeux, elle tourne la tête de mon côté :

— Un obstacle vers la fenêtre, murmure-t-elle.

L'obstacle, c'est moi. Je me lève et je vais m'asseoir à l'autre bout du divan, de manière à distinguer les jeux de physionomie de la voyante. Maria Testolini, plus blanche que le crêpe de sa blouse, la regarde aussi ; tout son visage angoissé se tend vers le médium. Si ces femmes mentent, qu'elles doivent s'amuser ! Que regarde celle-ci, à travers ses paupières demi-closes ?

— Vous me faites aller, murmura-t-elle, dans un endroit que je n'aime pas !

Elle s'arrête. Je suis, sur son visage, le travail d'une pensée qui se concentre. Elle répète :

— Il y a un obstacle !

Encore ! Faudra-t-il donc que je me retire ? La présence d'un être de sang-froid trouble-t-elle à ce point un sujet extra-lucide ?

Mais non. L'obstacle ne vient pas de moi !

— Je vois une femme... jeune... manteau noir à fourrure grise.

Maria Testolini tressaille. Pourtant, son manteau beige, à col de renard, ne répond pas au signalement. Rubiana parle maintenant d'un ton monotone, comme si—l'effort de la concentration accompli — elle n'avait plus qu'à décrire ce qu'elle voit.

— Cette jeune femme, marche, essoufflée. Son pied bute contre le trottoir. Elle est chaussée de souliers bas, en vernis noir...

Allons, Maria ! Les souliers en vernis noir font fureur, cette saison. Ne vous troublez donc pas !

— La jeune femme s'arrête devant un kiosque. Elle achète un journal...

La voyante s'arrête à son tour. Ses yeux clignotent dans un mouvement d'accommodation :

— Je ne vois pas le titre, écrit en lettres rouges. Une photo en haut de la troisième colonne.

— Cette jeune femme examine longuement la photo. Elle parcourt l'article deux ou trois fois. On dirait qu'elle ne comprend pas ce qu'elle lit... Elle baisse la tête... Tout à coup, le vent enlève son chapeau ; un feutre beige...

Un feutre beige ! Décidément, Rubiana ne se compromet pas ! Tout Paris est coiffé de beige, cet hiver !

Je regarde Maria Testolini. Ses joues, si fraîches naguère, n'ont plus de couleur.

En courant pour rattraper le chapeau, la jeune femme tombe et se blesse à la main, contre l'arête du trottoir. Sa main saigne, dans le creux de la paume. La jeune femme court vers un bel immeuble, au coin d'une rue. Elle entre. Au moment où elle se dirige vers l'ascenseur, un homme encore jeune vient à sa rencontre et l'embrasse... Cet homme n'est point son mari.

Nous sortons, ici, du domaine de la vision physique. Tout de même, Maria Testolini, vous ne me ferez point croire qu'une seule jeune femme, à Paris, le jour dont il est question, dans un immeuble luxueux, ait rencontré et embrassé son amant, au seuil de la porte !

Rubiana s'est appuyée au dossier de sa chaise. Elle semble lasse, essoufflée. Ses yeux se ferment tout à fait. Cette fois, décidément, le sommeil semble l'envahir. Que l'air de cette chambre est donc pesant ! On étouffe, au milieu de ces tentures, dans cet orientalisme de bazar! Quelques riches objets d'art stintillent çà et là : le bronze d'une coupe, l'argent d'un chandelier. Sur le piano, demi-queue, trop grand pour la pièces, s'aligent des photos a dédicaces, encadrées de peluche. Je reconnais quelques têtes célèbres, de celles que l'on voit au premier rang des cérémonies publiques ; cet universitaire, ce savant, cet académicien, cet homme politique... Mon Dieu ! Est-il possible ! Celui-là aussi ?

— J'ai horreur, reprend Rubiana d'un ton agité, d'aller à l'endroit où vous me menez à présent. Certainement, le décor est beau... un décor de montagne... mais il y a là un homme... Comment s'y trouve-t-il ?... Je le vois descendre du train de Paris... Et il y a aussi un enfant, un enfant en guenilles, qui s'avance sur un pont de bois au-dessus d'un torrent... Cet homme le suit.

Ah çà ! Quelle histoire nous conte-t-elle ? La fréquentation du cinéma et du roman-feuilleton troublerait-elle jusqu'aux somnambules ?

J'observe la lourde silhouette noire, affaissée sur la chaise, cette silhouette de marchande à la toilette. Le noir opaque de sa robe n'est rehaussé que par un ruban rouge posé en haut du col, au bord des poignets... Un ruban rouge : Rubiana! Soudain, cette mise en scène m'exaspère. Je me lève brusquement. Un geste suppliant de Mme Testolini me fait rasseoir, un peu confuse. Toi aussi, Elisabeth Puissant, tu perds le contrôle de tes nerfs ?

— Si vous êtes fatiguée, madame Rubiana, nous attendrons un peu...

Pour la première fois, Maria Testolini intervient. Rubiana gémit, affaissée sur elle-même. Ses mains écartent une vision tragique.

Je veux poser une question. Maria met un doigt sur ses lèvres. Silence ! C'est la règle du jeu ! Que nulle suggestion étrangère ne vienne influencer la voyante !

— Quel émouvant et grandiose paysage ! reprend celle-ci... Des montagnes... On dirait les Alpes... Et des passerelles de bois sur des précipices... Mon Dieu ! Et cet enfant s'engage sur ces ponts, à la tombée de la nuit... Et cet homme, ce Parisien, qui le suit...

Décidément, si cette femme joue la comédie, elle la joue avec une sorte de génie ! En l'écoutant, je songe à une interprétation de lady Macbeth, par Julia Bartet, qui donnait la chair de poule : une femme, en état "second", qui vit, avec une intensité presque muette, la scène effroyable qu'elle décrit : peu de gestes, les paroles essentielles ; mais, sur tout le visage, un masque d'horreur.

— L'homme s'engage, après l'enfant, sur la passerelle, au-dessus du torrent, et le suit de loin...

Soudain la voix étranglée de Maria l'interrompt :

— Cet homme agit-il pour son propre compte ou pour celui d'un autre ?

Je me tourne vers Maria. Ses yeux sont attachés sur le visage de la voyante, qui s'altère. Et, soudain, je sens entre ces deux femmes une entente secrète, sans doute inconsciente. Quel est, ici, le vrai médium ? Qui des deux suggère à l'autre sa propre pensée !

Maria répète sa question :

— Cet homme agit-il pour son propre compte ou pour le compte d'un autre ?

Elle se penche sur la voyante, ses yeux dévorent le visage blafard. Maria Testolini, la règle du jeu, ne la violes-tu pas toi-même en ce moment ?

Rubiana halette. Je saisis son poignet, qu'elle m'abandonne. Son pouls bat la chamade. Elle presse ses deux mains sur son front, où la sueur ruisselle. Elle gémit. Contre quel cauchemar, contre quelle influence secrète se débat-elle ? On croirait qu'elle parle à regret, poussée par une volonté étrangère :

— L'enfant est un obstacle, murmure-t-elle, un obstacle à supprimer.

Et soudain elle se renverse, en proie à une crise de nerfs. Ses gémissements inaticulés s'exaspèrent, deviennent des cris, puis se calment peu à peu. De longs soupirs leur succèdent.

Rubiana ouvre les yeux et nous regarde.

— Eh bien ? demande-t-elle.

La séance est finie. Nous en avons eu pour notre argent ! La voyante ne nous dira pas un mot de plus. A tout hasard, mes yeux dans les siens, je répète la question de Maria :

— Cet homme agissait-il pour son compte ou pour celui d'un autre ?

Elle secoua la tête :

— Je ne sais de quoi vous parlez ! J'ai tout oublié !

Encore une question :

— Avez-vous lu le "Petit Parisien" de jeudi ?

Maria me regarde, avec reproche

— Le "Petit Parisien" ? Non. Aucun journal n'entre ici.

Rubiana se lève.

Maria tire cinq francs de son sac et les pose sur la cheminée. Nous sortons. A peine sommes-nous dans la rue, elle ôte brusquement le gant de sa main droite et me montre une cicatrice, au creux de la paume... Cela devient curieux !

(A suivre)

Les plus grands services de nouvelles
La Presse Canadienne, la Presse Associée, l'Agence Reuters, l'Agence Havas, affiliées aux plus importantes agences des autres pays, constituent la meilleure source d'information dans le monde entier.
Seuls parmi les journaux français de Québec "Le Soleil" et "L'Evénement" sont desservis par ces grandes agences.

LE SOLEIL

Le tirage du "SOLEIL" dans la ville de Québec et un rayon de 8 milles est supérieur à celui de tous les autres quotidiens locaux réunis, "L'Evénement" excepté.
(Les rapports certifiés de l'A. B. C. établissent ce qui précède).

57e ANNEE—No 141 QUEBEC, MERCREDI 15 JUIN 1938 TIRAGE CERTIFIE PAR L'A. B. C.

LES PROPRIOS RENCONTRENT NOS EDILES

Une délégation de l'Association des propriétaires de Québec a discuté diverses questions municipales hier avec le maire.

UN COMITE

D'importantes questions municipales ont été discutées hier après-midi au cours d'une entrevue du maire Borne et des échevins avec le président et quelques directeurs de l'Association des propriétaires de Québec. On a surtout parlé de la commission du chômage.

Les délégués étaient le notaire C.-J. Baillargeon, président, et MM. P.-S. Proteau, A. Laflamme, A. Paradis, Dr Samson, Chs Joubert, J.-A. Roy, Emile Dion, Arthur Amos, H.-P. Cimon, le notaire de la Bruère Fortier, le Dr C.-O. Samson et M. Henri Côté, secrétaire de l'association.

Le notaire Baillargeon se fit le porte parole des délégués et fit part au maire et aux échevins des décisions de son association. On a demandé le maintien de la commission du chômage qui, a t-on prétendu, a sauvé plus de $200,000. à la ville depuis son entrée en fonctions, et de la commission de l'électricité.

Le débat fut, paraît-il assez animé par moments parce que des échevins, comme MM. Poulin, Samson, Drolet, ont déclaré que ces commissions avaient coûté de l'argent à la ville au lieu de lui en épargner. Au sujet de la commission de l'électricité, l'échevin Poulin a donné une courte démonstration aux délégués sur la méthode employée pour réduire les comptes. On enlevait des lumières et n'importe qui peut faire cela à l'hôtel-de-ville. C'est l'enfance de l'art.

On a démontré ce fait par le système d'éclairage du comité administratif ou le luminaire n'est pas suffisant. Il a été convenu que le maire et deux échevins rencontreront prochainement des délégués pour leur donner des chiffres officiels sur les prétendues économies de ces deux commissions municipales. Les aviseurs légaux sont d'ailleurs d'avis que la commission de l'électricité n'a jamais eu d'existence légale parce que les employés ont été nommés séparément par les échevins.

ATROCE BRULURE PAR DU GOUDRON EN EBULLITION

M. Maurice Drolet tombe dans une flaque de goudron bouillante. — Au même moment, M. Alfred Plante reçoit une ruade sur la route Ste-Claire.

A ST-SACREMENT

Deux jeunes gens de Québec ont été assez gravement blessés hier dans le courant de l'après-midi. Ils ont été transportés aussitôt à l'Hôpital Saint-Sacrement où ils sont sous bons soins. M. Maurice Drolet, 22 ans, marié, domicilié au No 20 avenue Lesage, souffre d'atroces brûlures à la jambe et aux mains pour être tombé dans du goudron bouillant. Et M. Alfred Plante, 23 ans, demeurant sur la 9ème Avenue à Québec-Ouest, a reçu une ruade à l'angle de la 1ère Avenue et de la route Ste-Claire.

SUR LA GRANDE-ALLEE

L'accident dont M. Maurice Drolet a été la victime s'est produit sur la Grande-Allée, à proximité de l'église St-Patrice. Il était 1 heure 30 environ. M. Drolet faisait partie du groupe d'employés qui sont actuellement à réparer la Grande-Allée. En traversant entre un camion et un wagonnet qui sert de chaufferie, M. Drolet s'embarrassa les jambes dans la barre qui relie les deux véhicules. En voulant se garantir, il mit une jambe dans une chaudière remplie de goudron en ébullition. Le contenu du récipient se répandit et le malheureux ouvrier tomba les deux mains dans le liquide bouillant. Témoins de ce qui se passait, M. Simard, contre-maître du groupe, et quelques compagnons de travail du malheureux se portèrent à son secours. M. Drolet endurait les plus atroces souffrances. En toute hâte il fut transporté à l'hôpital St-Sacrement où on nous apprenait hier soir qu'il était encore très souffrant mais que ses blessures n'auraient pas de suites fatales.

A QUEBEC-OUEST

L'ambulance de la maison Sylvio Marceau a été appelée hier après-midi, vers 3 heures, à l'intersection de la route Ste-Claire et de la 1ère avenue, où un jeune homme du nom d'Alfred Plante, domicilié sur la 9e avenue, venait de se faire ruer par son cheval. M. Plante souffrait de blessures aux deux jambes. Il a également été conduit à l'hôpital St-Sacrement.

Le port de Québec

Ottawa, 15. (P.C.)—L'hon. H.-H. Stevens, chef du parti de la reconstruction, député de Kootenay-est, a échoué hier dans sa tentative de faire produire une lettre écrite par un officiel de la commission des ports nationaux du Canada à une compagnie de grains de New-York au sujet des taux du port de Québec. L'orateur de la Chambre des Communes, l'hon. Pierre Casgrain, déclara hors d'ordre la motion de M. Stevens, mais celui-ci en appella aux députés et la décision du speaker fut maintenue par un vote de 96 à 43. Les conservateurs, les C. C. F. et les créditistes votèrent avec M. Stevens.

S. EM. LE CARDINAL PRESIDE LA DISTRIBUTION SOLENNELLE DES PRIX AU SEMINAIRE

La distribution solennelle des prix au Séminaire de Québec et la prise des rubans par les finissants ont couronné magnifiquement l'année scolaire en cette institution. La séance a été marquée en outre par des allocutions de S. Em. le Cardinal, de M. le chanoine Cyyrille Gagnon, supérieur du Petit Séminaire et de M. Louis-Emile Blanchet, président des finissants. Les instantanés ci-dessus ont été pris par l'artiste du "Soleil" au cours de cette brillante manifestation. On remarque de gauche à droite ; S. Em. le Cardinal remettant à M. Lionel Boulet, de Physique "A", fils de M. J.-Wilfrid Boulet, de Québec, le prix du Prince de Galles. Au centre, de gauche à droite, M. le chanoine Arthur Robert, supérieur du Grand Séminaire; Mgr Camille Roy, P.A., V.G., recteur de l'Université Laval et supérieur général du Séminaire de Québec; S. Em. le cardinal Villeneuve, archevêque de Québec et Chancelier Apostolique de l'Université; M. le chanoine Cyrille Gagnon, supérieur du Petit Séminaire; et M. le notaire Arthur Duval, échevin dont le fils, André Duval, a remporté plusieurs belles distinctions. Enfin à droite, S. Em. le Cardinal remet à M. Jean-Louis Bonenfant, élève de Troisième, les nombreux prix que lui ont valu ses talents et son travail.

LA CLOTURE DE L'ANNEE AU SEMINAIRE

LE CONSUL DE FRANCE

Montréal, 15. (D.N.C.) — M. Noël Henry, le nouveau consul général de France au Canada, est arrivé hier dans la métropole et une foule de ses compatriotes l'accueillit à la gare Windsor. M. Henry a déclaré aux journalistes : "Je viens de passer six ans comme consul à Dusseldorf, en Allemagne, et je vous assure que je suis heureux de venir, comme je le désirais, au Canada où l'atmosphère est toute différente dans un pays remarquable par sa grandeur.. Je me retrouve chez moi dans cette ville qui se proclame, à juste titre, la deuxième ville française du Monde". M. Henry retournera en France chercher sa femme et ses fillettes.

Le comité siégera pour la question de l'incinérateur

Le pavage des rues

Les commissaires de l'exposition provinciale veulent obtenir des pavages permanents, notamment sur le Boulevard des Alliés qui conduit directement aux terrains, et ils ont adressé une lettre au comité administratif. Le maire Borne a déclaré qu'il ne pouvait être question de cette affaire pour le moment parce que la commission municipale n'a pas encore accepté l'emprunt de $150,000. pour les pavages permanents à Québec.

LES JEUNES AU CONGRES DU 22 JUIN

On a établi définitivement l'ordre qui sera suivi pour les défilés de jeunes — Les trois processions auxquelles les jeunes prendront part.

LES DETAILS

On vient d'établir définitivement l'ordre qui sera suivi pour les défilés de jeunes au congrès eucharistique national. Les jeunes prendront part à trois processions: la première le vendredi après-midi; la seconde le samedi soir, et la troisième le dimanche après-midi.

Voici l'ordre complet de ces défilés:

1°—Dans les défilés, la responsabilité de l'ordre dans chaque mouvement repose sur une seule personne : le responsable nommé par le comité ordre et défilés.

A.—Le drapeau du général sera placé en tête, accompagné de quatre gardes qui marcheront à quatre pieds derrière lui.

B.—Les drapeaux des différentes fédérations suivront sur une seule ligne (3 par 3) et chacun sera accompagné de deux gardes à quatre pieds en arrière des drapeaux.

C.—Viendront ensuite les drapeaux des différentes sections, sans garde (3 par 3).

D.—A la suite des drapeaux paradera tout le mouvement moins les aumôniers, sans aucune distinction de personne, en rang (8 par 8) à quatre pieds de distance. L'espace entre chacun sera de la longueur du bras.

PREMIER DEFILE

Vendredi à 1 h. 30 p. m.

Points de ralliement : Pour les filles : Grande-Allée, depuis la porte St-Louis vers l'ouest. L'ordre sera le suivant : 1) les croisées des Soeurs de la Charité. 2) des Soeurs de St Joseph de St-Vallier. 3) des Soeurs de la Congrégation. 4) des Soeurs de Limoilou. 5) des Soeurs

(Suite à la page 9 1ère col.)

Une causerie

M. Guido Morel, commissaire diocésain des Scouts Catholiques, a prononcé une causerie radiodiffusée au poste CKAC, sous les auspices du comité d'organisation du Congrès Eucharistique. M. Morel a fait un appel au Scouts catholiques. Il les a exhortés à venir au Congrès et a demandé à ceux qui en seront absolument empêchés, d'y assister au moins de coeur en célébrant à leur manière la fête du Dieu de l'Eucharistie.

Une séance spéciale du comité administratif aura lieu vendredi dans l'espoir d'arriver à une entente au sujet de l'incinérateur.

PROPOSITIONS

Une séance spéciale du comité administratif a été convoquée par le maire pour vendredi après-midi, dans le but d'arriver à une entente au sujet de l'incinérateur. La question a été discutée de nouveau hier mais aucune solution proposée n'a paru donner satisfaction à nos édiles.

Son Honneur le maire a proposé un nouveau mode de règlement en vertu duquel la cité garderait à sa charge l'enlèvement des vidanges et remettrait à MM. Demers et Nolin une partie des revenus de la taxe des vidanges, savoir $39,000, pour les dédommager des frais d'opération de l'incinérateur. Ce système assurerait une économie annuelle de $27,923.81 à la cité de Québec, soit environ $280,000 en 10 ans.

Le maire Borne a mis aussi en ligne de compte que la ville paie chaque année environ $20,000 de dommages aux citoyens de Limoilou demeurant dans le voisinage du dépotoir, et que si la cité retarde davantage à régler cette question ces frais vont continuer.

Les échevins n'ont pas paru prêts à régler immédiatement le problème qui est assez compliqué. L'échevin Elzéar Tremblay a déclaré que, quant à lui, il était prêt à proposer que la ville construise elle-même son incinérateur et considère comme nul le contrat de MM. Demers et Nolin. Pour l'échevin Tremblay, si la ville adoptait cette ligne de conduite, elle y trouverait un profit de $20 à $25,000 par année.

Son Honneur le maire avait soumis, au début de cette semaine, la dernière offre du comité aux entrepreneurs. Les échevins avaient autorisé des négociations à l'effet que la cité remettrait seulement $75,000 par année avec toutes les obligations du contrat original, mais les entrepreneurs ont refusé en disant qu'il leur en coûterait $95,960 par année pour toutes les dépenses encourues, savoir le paiement des 52 hommes actuellement employés par la ville et qui passent à leur service, ce qui équivaut à $60,000 et $35,960 pour l'opération de l'incinérateur.

Il reste toujours entendu que la ville choisira la marque d'incinérateur qui lui conviendra. La dernière proposition concrète fut faite par l'échevin Arthur Drolet qui voulait offrir aux entrepreneurs l'exécution du contat original tel qu'amendé, à condition que MM. Demers et Nolin remettent chaque année à la cité une somme nette de $10,000.

Comme la séance tournait en tour de Babel, le maire suggéra de tenir une assemblée spéciale vendredi après-midi pour discuter à fonds ce problème et tenter d'en venir à une solution pratique. "Je ne veux pas éterniser cette affaire comme on l'a fait sous l'ancienne administration" déclara le maire. Sa suggestion a paru acceptée.

Un Canadien chez le roi des Belges

Une dépêche télégraphique nous apprend que M. Gaston Marsan, délégué officiel du Canada à la Société Royale (Le Cheval Belge), a été présenté à Sa Majesté Léopold III de Belgique dimanche, le 12 juin, à l'occasion du grand concours tenu par cette Société les 10, 11 et 12 courant. Les nombreux amis de ce technicien agricole distingué se réjouiront de l'honneur qui lui échoit, honneur si bien mérité.

S. Em. le cardinal Villeneuve adresse la parole aux finissants et se réjouit du nombre de ceux qui ont décidé d'embrasser la profession religieuse.

DISTRIBUTION DE PRIX

La moisson qui couronne l'année est très belle. Elle témoigne du travail fécond dont cette maison a été le foyer. Vos enfants, ils sont beaux comme l'espérance et nous avons lieu d'en être glorieux. — C'est en substance le témoignage que rendait aux élèves du vieux Séminaire de Mgr de Laval S. Em. le cardinal Villeneuve, archevêque de Québec, parlant hier soir à l'issue de la séance solennelle de distribution des prix.

Mgr l'Archevêque exprima sa satisfaction de ce que quinze finissants doivent entrer au Grand Séminaire en septembre prochain. "C'est la moisson du Cardinal", dit-il, "et elle est très belle". Faisant ensuite allusion qu'aucun finissant n'eut choisi la communauté des Oblats, l'éminent prélat ajoutait avec humour: "On ne m'accusera toujours pas de pratiquer l'influence indue comme Oblat".

Cette manifestation fut marquée en outre par une allocution de M. le chanoine Cyrille Gagnon, supérieur du Petit Séminaire de Québec, l'impressionnante cérémonie le prise des rubans et les adieux des finissants que formula M. Louis-Emile Blanchet, président de sa classe.

Une assistance nombreuse remplissait à craquer la spacieuse salle des promotions. On remarquait au tout premier rang aux côtés de S. Em. le Cardinal et de M. le chanoine Gagnon, Mgr Camille Roy, P. A., V. G., recteur de l'Université Laval et supérieur général du Séminaire de Québec; M. le chanoine Arthur Robert, supérieur du Grand Séminaire; Mgr François Pelletier, P. A., professeur émérite de l'Université; M. L.-P. Geoffrion, greffier de la Couronne en Chancellerie; M. le Dr Albert Jobin; M. le notaire Arthur Duval, échevin; M. J.-Wilfrid Boulet, dont le fils remportait le Prix du Prince de Galles chez les finissants de nos collèges classiques; et une foule d'autres personnages en vue.

La distribution des prix aux élèves les plus méritants et la proclamation des succès a sans doute vivement intéressé l'assistance, composée en grande partie des parents des élèves et des amis du vieux séminaire de Québec. A tour de rôle, les élèves à l'honneur ont été invités à se rendre à l'avant-scène recevoir prix et trophées des mains de S. Em. le Cardinal, de Mgr Roy ou des autres dignitaires qui avaient pris place au premier rang. Les applaudissements marquaient l'admiration de la foule. De nombreux bienfaiteurs et amis de cette vénérable institution ont voulu témoigner de leur appréciation en offrant des prix nombreux et très riches pour récompenser le mérite. Les prix étaient en effet particulièrement nombreux et intéressants cette année. Un grand nombre d'élèves brillants se sont partagés les honneurs de ces divers trophées.

Après la distribution des prix vint la cérémonie attendue avec impatience, la prise des rubans par laquelle les finissants dévoileraient la carrière choisie. On sait que jusqu'à ce moment, les finissants cachent avec un soin jaloux le choix de leur carrière.

Aussi quand M. Louis-Emile Blanchet, président des finissants vint déposer au pied de S. Em. le Cardinal la corbeille contenant les rubans, un silence impressionnant enveloppa l'assistance. On était tout yeux, tout oreille pour connaître la vocation de celui qui allait être nommé et contempler ensuite ce collégien devenu subitement un personnage important. On admirait tantôt un beau jeune homme, à l'air courageux et énergique, qui entrera au cours de l'été soit chez les trappistes ou dans une autre communauté religieuse; tantôt c'était un futur prêtre que l'on applaudissait en la personne du camarade d'hier ou encore un futur médecin ou membre d'une autre profession intéressante. Après la proclamation de tous les élus, M. Louis-Emile Blanchet s'avança pour faire les adieux des finissants.

M. Ls-Emile BLANCHET

A l'heure où nous allons quitter notre Alma Mater, dit en substance M. Louis-Emile Blanchet, nous apprécions davantage les joies et les amitiés que nous y avons goûtées. Nous partons, mais nous resterons fermement attachés à cette maison à laquelle nous devons tant. Nous emportons beaucoup mais nous voulons laisser au moins notre gratitude profonde pour ces maîtres dé-

(Suite à la page 10 2e col.)

Prise de rubans au collège de Lévis et au Séminaire

Sur 66 finissants au Séminaire, 24 optent pour la vie religieuse et 42 choisissent les professions libérales — La distribution des prix au collège de Lévis, hier soir et aujourd'hui.

DISCOURS D'ADIEU

La traditionnelle cérémonie de la prise du ruban avait lieu hier au Séminaire, pendant qu'on procédait à la distribution des prix aux élèves du cours commercial du Collège de Lévis. Et ce matin, à la même institution, une cérémonie semblable avait lieu pour les élèves du cours classique. Cette année au Séminaire, sur 66 finissants, 24 ont embrassé la vocation religieuse. 15 iront au clergé séculier et 9 aux diverses communautés religieuses. Les 42 autres ont embrassé les professions libérales.

AU COLLEGE DE LEVIS

Ce matin, à 8 heures 30, en la salle des promotions, au collège de Lévis, a eu lieu la distribution solennelle des prix aux élèves du cours classique, celle des élèves du cours commercial ayant été faite hier soir. Cette distribution fut présidée par monsieur le chanoine Henri Raymond, supérieur du collège, qui était entouré des prêtres de la maison. Les parents des élèves remplissaient la vaste salle. Il y e ut d'abord la distribution des prix aux élèves des classes les moins avancées du cours classique, puis vint le tour des 37 philosophes finissants cette année. Après avoir reçu leurs récompenses, chacun vint choisir son ruban et fit connaître publiquement par la couleur de ce ruban la vocation choisie, la voici :

Sept se destinent au sacerdoce et entreront en septembre prochain au Grand Séminaire de Québec commencer leurs études théologiques. Ce sont : MM. Robert Guay, J.-P. Desrochers, C.-A. Roberge, Louis-Marie Lemay, Odina Poirier, Marcel Legendre et André Cliche.

M. Jacques Nadeau entrera chez les Pères Jésuites et M. Adrien Fontaine, chez les Pères Blancs.

Etudieront l'art dentaire : MM. Paul Kronstrom, René Auger et Gilles Pelletier.

Le génie minier : MM. Benoit Morin, Roland Grenier, Roland Dufour, Conrad Gosselin et Georges Gagnon.

Le génie forestier: MM. Jacques Ethier, Roland Royer, Gabriel Rousseau, P.-Eugène Pouliot, Robert Fox et Georges Mercier.

La médecine: MM. Philippe Allen, Gérard Turmel, Roland Michaud, Nathaniel Chassé, Georges A. Samson et Roch Roberge.

Hautes Etudes: MM. Roland Turgeon et Charles Lemelin.

Le journalisme: M. Louis Girard.

Ecole supérieure des sciences sociales populaires: M. Lucien Cloutier.

Sciences économiques: M Paul-Henri Maranda.

Météorologie: M. Auguste Maltais.

Ecole de commerce: M. P.-H. Sawyer.

Il y eut le discours d'adieu des finissants par la bouche de leur président, M. Jean-Marie Roy et réponse de M. le supérieur qui donna de sages conseils à ceux qui partent pour s'engager dans la vie. On se rendit à la chapelle chanter le Te Deum et remercier Dieu puis ce fut le départ pour les vacances.

Nous publions ci-dessous la liste

(Suite à la page 10, 7e col.)

LES TERRAINS DE JEUX

L'oeuvre des terrains de jeux de Québec a obtenu du comité administratif une somme de $8,000., octroi de la cité pour l'entretien des divers parcs où nous enfants prennent leurs ébats durant la vacance. La délégation des directeurs de l'O.T.J. était composée de M. l'abbé R. Cloutier, et de MM. Edmond Paqquet, Dr P.-V. Marceau et Damase Blais. Les délégués ont annoncé au maire et aux échevins que les dix terrains de jeux de Québec seront ouverts dès lundi prochain et ils ont fait remarquer que l'entretien de ces parcs coûte quatre fois moins cher ici que dans la métropole du Canada..

Héroïque sauvetage aux anciens quais du C. N. R.

Les petites Denise Fortier, trois ans, et Jacqueline Andrews, 14 ans, auraient perdu la vie dans le St-Laurent sans le courage de M. Georges Hodgson.

INANIMEE

M. Georges Hodgson, 285 rue Champlain, a héroïquement sauvé hier à midi deux fillettes de Québec qui se seraient infailliblement noyées dans le Saint-Laurent.

L'une, trois ans, Denise Fortier, enfant de M. et Mme Georges Fortier, 363 rue Champlain, et l'autre Jacqueline Andrews, 327 Champlain, 14 ans, enfant de M. et Mme Paul Andrews, jouaient sur les quais près des établissements Lane et Robitaille. Quand le drame arriva, M. Hodgson ne prit même pas la peine de se dévêtir pour porter secours aux jeunes victimes. La petite Fortier fut ramenée inanimée sur la berge. Le docteur Alphonse Giguère dut lui faire faire les mouvements de respiration artificielle. M. Hodgson a été vivement loué pour sa bravoure et son courage. Tous ceux qui ont été témoins de ce sauvetage dramatique sont unanimes à déclarer que sans M. Hodgson, les deux enfants se seraient sûrement noyés.

Ce drame s'est déroulé vers 11 heures 30, hier matin. Plusieurs enfants jouaient alors sur le bord des anciens quais du C. N. R., près de la rue Champlain. Un moment donné, la petite Denise Fortier glissa et tomba à l'eau. Elle allait disparaître, lorsqu'une autre fillette, Jacqueline Andrews, voulut se porter à son secours et se jeta à l'eau pour la secourir. Elle ne savait malheureusement pas nager. Les deux enfants allaient se noyer. De sa galerie, madame Hodgson vit ce qui se passait. Sans hésiter, elle prévint son mari, M. Hodgson, qui s'élança lui-même tout habillé. Il réussit à rejoindre la petite Denise Fortier qui avait fait sa troisième montée à la surface des eaux. Du même coup, il agrippa Jacqueline Andrews. Comme il arrivait au bord du quai, M. Joseph Chevalier vint l'aider à remonter les deux victimes sur les quais où l'on commença sans tarder à pratiquer la respiration artificielle sur le corps de l'enfant de trois ans. Par la suite, les deux enfants ont été transportés à la résidence de leurs parents, où le docteur Alphonse Giguère leur prodigua les soins nécessaires.

Incendie à la Rivière-du-Moulin

Chicoutimi, 15. — (D.N.C.) Un incendie a jeté hier soir sept familles sur le pavé, à la Rivière-du-Moulin, banlieue de Chicoutimi. Le feu s'est déclaré vers 7 heures, dans une maison à trois étages appartenant à M. Nil Tremblay, maire du village. On croit que l'incendie a été allumé par un poêle à pétrole qui avait été déposé dans la dépense attenant à la maison. Le feu commença au troisième étage et les occupants eurent juste le temps de se sauver quand on s'aperçut de la menace des flammes.

Les pompiers de la ville de Chicoutimi vinrent à la rescousse de ceux de la Rivière-du-Moulin et mirent l'incendie sous contrôle en moins d'une heure. Cependant, tout le troisième étage était brûlé. Le deuxième étage a été partiellement endommagé, ainsi que le premier étage, par l'eau. Une partie du mobilier a été sauvée. Les dommages sont partiellement couverts par les assurances. Les familles chassées de leurs logis sont celles de MM. Emile Tremblay, Jean-David Blackburn, Jean Maltais, Lucien Maltais, Léonard Brisson, J.-Joseph Tremblay et J. Michaud.

Tentative de vol

Un maraudeur nocturne a pénétré avec effraction dans l'église de St-Flavien, Lotbinière, au cours de la nuit du 10 au 11 juin dernier, avec l'intention d'y ouvrir les troncs. Le voleur a cependant été surpris à temps par M. le curé et son assistant, qui l'ont mis en fuite. Plusieurs coups de revolvers ont été tirés dans sa direction. L'individu a disparu en abandonnant un pardessus et une bicyclette. La police provinciale a été prévenue.

M. H. PHILIPPON SOLLICITE DES SOUSCRIPTIONS

Une lettre est envoyée à plusieurs citoyens de Québec pour solliciter des fonds pour la cause de l'Action libérale nationale, district de Québec.

LA FUSION ?

Le groupe de Québec de l'Action libérale national lance un appel à plusieurs citoyens de Québec pour obtenir des fonds. Une lettre a été envoyée à des électeurs, par laquelle on leur demande quelle collaboration ils veulent accorder au mouvement et s'ils ne pourraient pas disposer de quelque argent pour la cause. Voici le texte de ce document:

QUEBEC, 14 juin 1938,

Cher Monsieur,

"Votre nom apparait sur nos listes comme étant un ancien abonné de "LA PROVINCE" ou un souscripteur à l'oeuvre de restauration entreprise par M. Paul Gouin il y a plusieurs années déjà.

"Vous savez sans doute que nous sommes à réorganiser immédiatement notre mouvement. Le récent appel patriotique qu'a fait M Gouin à la radio vous le démontre avec évidence.

"Nous aimerions savoir si vous êtes encore prêt à collaborer à ce mouvement, et si vous en avez la liberté. Nous nous en voudrions, vous nous le reprocheriez peut-être, de ne pas avoir écrit à chacun des collaborateurs anciens ou actuels de M. Gouin pour les inviter instamment à nous faire connaitre immédiatement leurs dispositions relatives à la reprise de nos activités.

"Dans l'affirmative, voulez-vous avoir l'obligance de nous dire par retour du courrier dans quel domaine vous aimeriez spécialement à

(Suite à la page 10 1ère col.)

Au Pensionnat St-Louis de Gonzague

Une belle séance a marqué, hier soir, sous la présidence de l'abbé P. Ouvrard, la fin de l'année scolaire au pensionnat St-Louis de Gonzague. Une assistance nombreuse de parents et d'amis était présente et applaudit aux succès des élèves de l'institution.

Les religieuses avaient préparé à cette occasion un fort joli programme que les élèves ont exécuté avec brio.

M. l'aumônier Ouvrard a terminé la soirée en donnant d'excellents conseils aux jeunes qui partent en vacances et aux trente-huit finissants qui quittent l'institution cette année.

REQUETE DE MARCHANDS AUX ECHEVINS

Les propriétaires d'établissements commerciaux, rue St-Paul, réclament l'élargissement de cette artère.

UNE MENACE

Les marchands de la rue St-Paul partent en guerre contre la ville de Québec pour obtenir l'élargissement de cette artère de façon à ce que les camions puissent prendre et décharger des marchandises sans paralyser le trafic, et, le 21 juin, les camions des maisons intéressées stationneront dans la rue, sans égard aux embouteillements qui pourraient en résulter. Voici le texte d'une requête qui vient d'être adressée à Son Honneur le maire Borne et aux échevins de la cité :

A Son Honneur le Maire Monsieur Lucien Borne,
MM. les Echevins de la Cité de Québec, Hôtel de Ville,
Québec.

Messieurs :

A une assemblée des marchands de la rue St-Paul dans la section s'étendant depuis le Carré Parent jusqu'à la rue St-Pierre, tenue le 25 mai, pour considérer la situation de la circulation ainsi que du stationnement de la dite rue, vos requérants constatent qu'il est de la plus grande urgence d'en venir à une solution immédiate et satisfaisante de ce problème qui s'aggrave de plus en plus pour les négociants de la dite rue ;

Que par un referendum approuvé il y a déjà quelques années par la majorité des citoyens, une somme d'à peu près $125,000.00 fut votée pour l'élargissement de la dite rue. Une partie de cette somme a été alors employée pour démolir une bâtisse et faire un élargissament à l'angle de la rue St-Pierre et Saint-Paul, et qu'à l'insu des intéressés le solde de cette somme votée par le referendum a été détournée de ses fins en faveur d'un autre quartier.

Que les propriétaires paient déjà des cotisations sur une valeur exagérée, tandis que les marchands paient 15% sur la valeur lovative;

Que l'étroitesse de la rue St-Paul ne permet pas de parquer nos camions en parallèle avec nos entrepôts sans paralyser le trafic lors-

(Suite à la page 10 4e col.)

UN RAPPORT DE M. RINFRET SUR LES VETERANS

A la demande de M. Oscar Boulanger, député de Bellechasse, le secrétaire d'Etat présente un rapport sur certaine catégorie d'anciens combattants dans le fonctionnarisme.

DES ABUS ?

Ottawa, 15. (D. N. C.) — L'hon. Fernand Rinfret, secrétaire d'Etat, a déposé à la Chambre des Communes, un rapport demandé par M. Oscar Boulanger, député de Bellechasse, concernant le nombre de vétérans dans le service du Canada qui ont fait du service militaire, mais non dans l'armée canadienne.

Dans les divisions de douanes et des accises, il y en a 210 dont 72, chez les examinateurs des douanes; 24 comme commis de douanes ; 16 chez l'auditeur de la taxe d'accise. Les traitements de ces fonctionnaires varient de $720 à $3,720. Il y en a 9 recevant $3,000 et plus par année. Il y en a 5 recevant moins de $1,000. Sur ce nombre, une quarantaine sont nés en Canada et une trentaine demeuraient au pays depuis moins de 5 ans lorsqu'ils ont été nommés employés civils. Comme on le sait, l'une des qualifications pour devenir fonctionnaire public, est d'avoir résidé au Canada pendant au moins 5 ans. Parmi les fonctionnaires désignés dans le rapport, il y en a un qui demeurait au Canada depuis un an, un autre depuis deux mois et demi et plusieurs de trois à quatre ans.

Dans la division de l'impôt sur le revenu, il y a trente fonctionnaires nommés chez les vétérans, n'ayant pas fait de service dans l'armée canadienne. Leur traitement varie de $960 à $3,200 par année. Un seul reçoit $960 et les autres pas moins de $1,620. Dans cette division également, il y a 8 fonctionnaires qui n'avaient pas 5 ans de résidence au Canada lors de leur nomination. Il y en a un qui demeurait au pays depuis une semaine, un autre depuis 19 jours, un troisième était au Canada depuis 4 mois, et un autre depuis 7 mois.

Nouveau prêtre

Frédéricton, N.-B. (D.N.C.) —Mgr P.-A. Bray, évêque de St-Jean, a élevé à la prêtrise l'abbé Henry Matthew Dobbelsteyn. La cérémonie a eu lieu dans l'église de St-Dunstan. Son Excellence Mgr Bray était assisté de l'abbé Arthur Burns, de St-Jean, et l'abbé Donald Gillis, de Frédéricton . L'abbé E. Butler, de Devon, était maître des cérémonies. Le nouveau prêtre est un ancien élève de l'Université St-Joseph, Memramcook, et du Séminaire du Sacré-Coeur, Halifax. Il célébrera sa première grande messe dimanche à St-Dunstan.

Ligues du S.-Coeur

Les membres du Conseil Fédéral Général des Ligues du Sacré-Coeur se réuniront dans l'après-midi du samedi 25 juin à trois heures, justement la veille du jour qui verra se dérouler la grande procession du Congrès Eucharistique National. Tous les directeurs et les présidents diocésains sont instamment priés d'assister à cette réunion qui aura lieu à la Villa Manrèse (100 Chemin Sainte Foy).

Fais ce que dois

LE SOLEIL

Organe du parti libéral

Henri Gagnon, *président et directeur général* — Georges Langlois, *rédacteur-en-chef*

QUEBEC, 15 JUIN 1938

Encore un vigoureux effort

M. Dunning frappe un nouveau coup pour raviver l'industrie défaillante du bâtiment. Il présente, aux Communes, une loi qui élargit encore la marge du crédit offert aux propriétaires et aux constructeurs, afin de stimuler les entreprises de construction de maisons. C'est un plan de trois ans qu'il réclame de la coopération mutuelle des entrepreneurs, des épargnants et des ouvriers, et sans hésiter, s'ils veulent lui faire confiance, il leur ouvre les coffres du trésor fédéral jusqu'à un montant global de $90,000,000.

Le ministre des Finances songe tout particulièrement aux petits salariés, aux employés à revenus modestes qui ambitionnent de réaliser leur rêve, celui de posséder un chez soi. Il leur propose le moyen de construire des maisons à $2,500 dans les villes et les villages, en leur versant jusqu'à 90 pour cent du montant requis; à cette fin, il entend consacrer $60,000,000 de la somme inscrite dans sa loi. L'intéressé, comme preuve de sa bonne foi, devra fournir sa quote-part de 10 pour cent, soit $250. sans aucune autre charge. En outre, M. Dunning va plus loin dans son désir d'aider les futurs propriétaires; il propose de payer leurs impôts fonciers, en entier la première année, la moitié la seconde année et le quart la troisième année.

Un pareil stimulant peut servir aux municipalités. M. Dunning leur recommande vivement d'entreprendre des séries de logements dans les quartiers populeux, et de profiter des avantages de sa législation nouvelle pour se débarrasser des taudis et des masures insalubres, foyers reconnus de pestilence, de crime et de désordre.

La ville de Québec saura-t-elle en tirer parti ? Ottawa lui offre l'argent requis à faible intérêt et à longue échéance pour lui permettre de construire des logements modernes au prix modique de $18 par mois. Si la ville hésite, des corporations peuvent se substituer à sa place et placer leurs capitaux dans une entreprise sociale qui ne manque ni de sécurité ni de rendement.

M. Dunning demande de dissiper cette crainte puérile qui cause la régression actuelle dans le domaine économique, crainte injustifiée qui entretient la peur de vivre.

Une année d'abondance

La terre généreuse du Canada prépare à ses fils une moisson exceptionnelle de blé. Après plusieurs années de revers qui ont accumulé tant de ruines sur leur territoire, les provinces de l'Ouest bénissent la Providence des perspectives heureuses de la prochaine récolte. Le Canada tout entier s'en réjouit: les greniers vont enfin s'ouvrir aux commandes de l'étranger qui viendront restaurer son crédit.

Déjà on anticipe des prix prometteurs. L'Office Central du blé a convoqué ses directeurs pour étudier la situation et décider du prix fixe minimum. L'an dernier la prix convenu fut de 87 sous et demi le boisseau, et le marché s'est toujours maintenu au-dessus de ce niveau. Cette année, la récolte-record peut entraîner, dans le meilleur intérêt des producteurs, une revision complète de l'échelle établie.

L'Angleterre jette les yeux sur cette moisson surabondante. Elle fait des réserves, même si la menace d'un conflit s'éloigne de plus en plus; en sage pourvoyeuse, elle ne veut pas être prise au dépourvu pour nourrir ses millions de citoyens. Elle peut compter désormais sur nous, car la sécheresse a visité les pays de la Méditerranée, pour affliger rudement l'Italie qui voit sa production réduite d'un tiers; les récoltes ont faibli également en Allemagne, en Russie, au Portugal et dans les pays du Danube. La France accuse un léger surplus sur l'année dernière.

L'Europe saura s'approvisionner en Amérique; le Canada et les Etats-Unis qui partagent, tous deux, le sort de moissons favorables, leur distribueront avec avantage une production largement excédentaire. Comme le malheur des uns fait le bonheur des autres, l'insuffisance de la récolte européenne empêchera la surabondance de la nôtre d'entraîner la chute de prix que d'aucuns redoutaient.

L'amour des fleurs

"Dites-le avec des fleurs!" cette formule qui traduit, malgré son utilitarisme, un sentiment délicat, coûte aux Canadiens environ deux millions par année. Un mariage, un anniversaire, une naissance, un décès, une soirée, une invitation, tout nous sert de prétexte à l'envoi d'une gerbe; en une année, c'est une grappe colossale qui se grossit de plus de 51,000,000 de tiges odorantes qui viennent ainsi embaumer le foyer, enjoliver le coin d'une chambre, rajeunir une toilette, orner le corsage.

La rose prédomine entre les trente-deux variétés qui forment l'ensemble de ces tributs floraux; par sa beauté, son parfum, son symbole, elle jouit de la prédilection de toutes les Canadiennes. La statistique a compté un peu plus de 14,000,000 de roses qui ont passé, l'an dernier, dans les étalages des fleuristes.. Viennent ensuite les oeillets, les chrysanthèmes, les tulipes, les pois de senteur, les lilas, les orchidées et les glaïeuls.

Qu'une petite fortune de $2,000,000 trouve ainsi un débouché aussi agréable, elle n'impose pas toutefois sa limite au culte des fleurs, très vivace en notre pays. L'amateur qui cultive avec passion son parterre, le voyageur qui parcourt les sentiers parfumés de la forêt, le visiteur qui se penche sur la floraison des champs, chacun éprouve des sensations dont l'intensité ne se mesure pas en monnaie. La nature déploie ses merveilles à renouveler, depuis les tièdes effluves du printemps jusqu'aux premières neiges, tout un tapis bariolé de ses fleurs favorites, qui se détachent, brillantes et multicolores, du vert feuillage ou qui rompent la sévérité des rochers escarpés. Les rechercher, les retrouver, les cueillir procurent des joies sereines qui alimentent l'agrément de la vie au grand air.

LES JOURNAUX ET LE CHEF LIBERAL

Confirmé dans ses fonctions de chef du parti libéral provincial et investi d'une autorité complète et entière par les quelque neuf cents délégués réunis en fin de semaine, à Québec, en convention générale, l'honorable M. Adélard Godbout, ancien premier ministre et ancien ministre de l'Agriculture, a reçu, samedi après-midi, un témoignage d'estime et d'amitié comme peu d'hommes politiques ont le bonheur d'en recevoir au cour de leur carrière. (...)

Ce que MM. Lapointe, Cardin et Rinfret ont d'abord et surtout voulu louer en M. Godbout, c'est la noblesse de caractère, la probité intellectuelle et morale, le désintéressement admirable et la parfaite intégrité. Celui qui possède ces qualités de coeur et d'esprit mérite très certainement d'être loué de son vivant et d'être loué presque sans mesure, d'autant plus que la louange ainsi justement distribuée peut devenir pour les autres un bienfaisant sujet d'émulation, une pressante invitation à donner le même exemple; d'autant plus encore qu'elle ne risque point d'altérer chez celui qui en est l'objet des qualités rivées en permanence dans l'intelligence et dans le coeur.

M. Godbout méritait, certes, le témoignage collectif d'admiration qu'il a reçu samedi, à Québec. On a vu des carrières politiques plus longues que la sienne et plus brillantes par certains côtés extérieurs et superficiels; on n'en a pas vu de plus digne, de plus profondément imprégnée d'intégrité.

Dans les luttes difficiles qu'il a dû soutenir, en ces dernières années, ce n'est point un hâbleur que les électeurs de cette province ont vu en scène, c'est un homme sincère, ce n'est pas non plus un arriviste, c'est un réalisateur. Lorsque M. Godbout défend une cause, il est toujours de bonne foi, et s'il se trompe, il ne craint pas de l'admettre.

(La Tribune—Sherbrooke)

•

Confirmé dans ses fonctions, M. Godbout ne veut pas perdre de temps. Dès aujourd'hui, a-t-il promis, il se mettra à l'oeuvre pour relever la fortune du parti libéral dans la province de Québec. La tâche est rude, le nouveau leader ne se le dissimule pas. Il sait, par expérience, où sont les points faibles au sein de sa propre armée comme il n'ignore pas à quels endroits la résistance sera plus difficile à vaincre chez l'adversaire. En général conscient de ses responsabilités, M. Godbout se propose de ne rien laisser au hasard.

Dans la force de l'âge, doué d'un beau talent d'orateur, aimant les situations nettes et toujours prêt à donner le meilleur de lui-même aux causes et aux entreprises qu'ils considère utiles à la province, M. Godbout a déjà gagné la confiance du parti libéral et l'estime même de ceux qui doivent le combattre dans l'arène politique. On a raison de croire que, dans l'exercice du rôle qui vient de lui être officiellement confié, il aura à coeur de conserver et d'accroître ce prestige personnel qui lui aide à mieux remplir sa mission.

M. Godbout connait, aime sa province et personne ne doutera qu'il désire la servir de son mieux. Selon ce qu'il a dit dans maintes assemblées publiques autrefois, il en tient fermement pour le gouvernement du peuple par le peuple. Il a déjà une expérience directe personnelle des affaires administratives de la province, puisqu'il a été premier ministre et ministre de l'agriculture. Il sait par conséquent de quoi il retourne.

A bon droit, M. Godbout se propose d'exiger une discipline sévère de la part des membres de son parti. Lui-même a donné l'exemple de l'obéissance et du devoir. On aimera sans doute à marcher à sa suite, assuré d'avance qu'il aura pris toutes les précautions pour éviter les pièges et les écueils. Nous souhaitons au nouveau chef libéral une longue et heureuse carrière !

(La Presse—Montréal)

•

Agronome de profession, entré dans la vie publique aux dernières années de l'ancien régime, M. Golbout dut accepter en juin 1936 la lourde tâche de diriger son parti, M. Taschereau ayant démissionné. On ne voit pas chez nous de circonstances aussi désespérées où un homme public d'un avenir prometteur ait accepté un poste aussi important. M. Godbout n'eut pas à se reprocher la responsabilité de la défaite de son parti. D'autres, qui n'étaient plus là, en portaient le poids, ayant créé l'état de choses que l'on sait et qui aboutit à l'issue que l'on se rappelle. M. Godbout marcha vraiment au sacrifice, le sachant. Méritait-il lui-même l'insuccès qui marqua la chute du régime? Il y a là un chapitre de notre histoire politique à reprendre l'un de ces jours. Ce qui est certain, c'est que M. Godbout donna cette fois-là la plus haute preuve d'une extrême loyauté aux libéraux, en acceptant le poste du dernier dangereux qu'on lui proposait et qu'il prit sans hésiter. Il témoigna d'un courage tenace. Son parti lui devait réparation pour l'avoir fait risquer ainsi son avenir politique. Il n'y a pas à se le dissimuler, la tâche qu'on lui confie de nouveau, ou plutôt qu'on lui réservait, sera des plus dures. D'autant que d'aucuns se garderont de lui laisser oublier le passé de son parti, dont, sans doute, il ne pense que du bien, mais qui ne fut pas tout ce qu'il croit que ce parti fut. A Québec, entant que chef de l'opposition parlementaire, M. Godbout devra rendre des services à son parti, à la Chambre, à la province. Comme il n'a pas encore atteint la cinquantaine, et qu'il peut se dire que la province ne recommencera pas la coûteuse expérience qu'elle fit de tenir quarante ans durant au pouvoir le même groupe, M. Godbout se sentira stimulé par l'espérance de regagner un jour le poste qu'il tint si peu longtemps. Entre temps la bataille sera dure et les coups nombreux. Aux libéraux de soutenir, d'appuyer, d'épauler leur chef. Il aura besoin de les sentir en bloc derrière et avec lui, car sa tâche ne sera pas des plus faciles. "Je suis le chef du parti et je ne suis pas pour me faire conduire par qui que ce soit", a-t-il dit samedi soir. Il verra, — il doit déjà le savoir, — que, si un chef de gouvernement doit être un homme de caractère, cela est encore plus nécessaire, s'il se peut, d'un chef d'opposition. Que la tâche ne lui soit pas outre mesure lourde, c'est ce que lui souhaiteront même ceux qui ne sont pas de ses partisans aveugles.

G. P.

(Le Devoir—Montréal)

•

Habemus regem ! Depuis quelques heures, les libéraux du Québec ont officiellement un chef. L'hon. M. Adélard Godbout, ci-devant premier ministre et directeur des milices libérales, redevient à la tête du parti, par le voeu unanime des délégués. CKAC nous en transmettait, samedi, la nouvelle et il la situait, pour ainsi dire, dans son atmosphère chaleureuse.

L'animation était grande. Elle le devint davantage, quand l'élu prit la parole, investi de sa dignité ou de sa qualité nouvelle. Elle marqua aussi, d'une façon sympathique et exubérante, le discours de M. Ernest Lapointe. Son éloge de M. Godbout est tellement vécu, conforme aux faits, que même les adversaires politiques du chef y souscrivent.

Le Ministre de la justice a dit en somme, ceci: "M. Godbout est un laborieux, un convaincu, un désintéressé, un gentilhomme. Le parti libéral de Québec, est fier d'avoir à sa direction un MONSIEUR". Et qui donc contredirait à cela ? Car M. Godbout est tout cela, voire, en outre, autre chose de bon, d'exquis.

(La Patrie—Montréal)

•

Même si M. Godbout possédait moins de qualifications pour le poste qu'il occupe, le parti libéral lui doit le vote de confiance que représente son élection. Il a pris officiellement la direction du libéralisme québecois quand n'importe quel écolier de la province savait ce qui devait arriver à ses représentants à Québec. Il entreprenait une lutte formidable, mais eut-il été tous les chefs libéraux provinciaux depuis que la confédération unifia le pays, il n'aurait pu sauver le parti contre la vague de marée qui emportait la province en sens contraire. Depuis le désastre survenu au parti libéral, M. Godbout a eu la tâche particulièrement difficile d'agir temporairement comme chef d'un parti brisé sans jouir de l'avantage d'un siège à la Chambre d'où il dirigeait la lutte — position que n'importe quel politicien aurait pu fuir, comme peut l'attester le premier-ministre fédéral. Maintenant qu'il a l'approbation unanime de son parti, la position de M. Godbout s'en trouve énormément renforcie.

Les libéraux, croyons-nous, ont fait un choix sage. L'influence du nouveau chef sur la politique provinciale a toujours été bonne depuis qu'il a fait sa marque dans la vie publique de la province de Québec. Il a une belle réputation d'intégrité personnelle, près d'une dizaine d'années d'expérience parlementaire et une connaissance exceptionnelle des problèmes et des besoins de l'agriculture dans sa province natale. Il ne se fait, sans doute, pas illusion sur la tâche qu'il a devant lui, mais il a prouvé qu'il a de la patience, du tact et de la fermeté, qualités qu'il sera appelé à exercer.

(The Montreal Daily Star)

En feuilletant le "SOLEIL"

Il y a cinquante ans

(15 juin 1888)

Une délégation des comtés de Mégantic et de Wolfe sollicite des subsides pour la construction d'un chemin de fer qui desservira les comtés de Wolfe, Mégantic, Lotbinière et Lévis. L'Hon. M. Mercier promet un octroi de $3,200 par mille, si le gouvernement fédéral s'engage à en faire autant.

* * *

Le député de Terrebonne, M. Nantel, se plaint de la négligence de la Compagnie du Pacifique Canadien qui n'observe point les conditions de son contrat de pourvoir une voie de communication régulière entre Saint-Jérôme et Montréal. Il déclare que Saint-Jérôme a été privé du chemin de fer pendant huit jours.

* * *

L'échevin Demers, du quartier Montcalm, demande au conseil municipal de changer le nom de la rue Sainte-Marguerite en celui de rue du "Bon Pasteur".

* * *

A peine six heures après son mariage, M. Victor Leclerc, comptable de la Caisse d'Economie, se noie dans le fleuve, en tombant du navire Corinhian à bord duquel il s'était embarqué à Toronto, pour son voyage de noces.

* * *

Un grand nombre de Canadiens établis au Dakota ont acheté des terres au Manitoba et ont décidé de revenir au pays, à la suite des taxes élevées imposées par l'Etat et des cyclones dévastateurs qui ont décimé leurs moissons.

Il y a vingt cinq ans

(15 juin 1913)

La ville de Québec consent à signer un nouveau conrtat avec la Compagnie de la Traverse de Lévis, à condition que M. Bernier, le concessionnaire, s'engage à fournir la garantie d'un service efficace à la satisfaction de la population.

L'hon. J.-D. Hazen, ministre de la Marine, visite le port de Québec en compagnie de M. Wm Price, président de la Commission du Port, et se rend compte des travaux en voie d'exécution pour agrandir et améliorer les quais.

* * *

La Commission du Parc des Champs de Bataille termine l'avenue des Braves qui relie les Plaines au Monument des Braves, et commence la construction d'une terrasse qui dominera toute la vallée de la rivière Saint-Charles.

* * *

Le testament de Joseph-Jacob Astor, qui a péri dans le naufrage du "Titanic", laisse une fortune de $86,-966,611, dont la majeure partie est léguée à son fils Vincent, et à d'autres parents.

* * *

Un différend éclate entre les Etats-Unis et le Japon, au sujet de la loi adoptée en Californie contre les étrangers, et des négociations se poursuivent pour en arriver à une entente.

* * *

Les souscriptions du nouvel emprunt allemand de $225 millions de marks ne couvrent que 50 pour cent du montant et l'insuccès crée un malaise dans les milieux politiques.

Hungerford et Beatty

M. Hungerford est l'administrateur technique des Chemins de Fer Nationaux. Il dirige le réseau ferroviaire étatisé, qui est plus considérable mais apparemment moins heureux que le système du Pacifique-Canadien, dont Sir Edward Beatty est le président actif. Ces deux vedettes que les circonstances mettent en opposition, ont grandi dans leurs services respectifs. L'un et l'autre est censé mettre l'intérêt public au-dessus des avantages que les "C. N. R." ou le "C. P. R." peuvent tirer de la polémique actuelle. Il ne s'agit pas entre eux d'un conflit industriel ni d'une rivalité personnelle, mais d'une coopération essentielle dont les détails sont à débattre, pour le progrès économique du Canada.

On a vu, dans les articles et la documentation publiés par "L'Evénement", quelle mesure de coopération administrative Sir Edward Beatty propose, sans instituer un monopole, pour éliminer le coût d'une concurrence extravagante et réaliser des économies pouvant varier de quarante-cinq à soixante millions de dollars par année. M. Hungerford s'objecte à ce genre d'association, et il n'admet pas l'exactitude des calculs cités. Il estime que les deux entreprises doivent coopérer davantage, mais sans nuire à une émulation utile. Comme contre-proposition au projet Beatty, il suggère une espèce de tribunal d'arbitrage auquel le Parlement conférerait le pouvoir d'obliger les directorats du "C. P. R." et des "C. N. R." à se plier aux exigences de certaines améliorations controversées.

Sans doute, si M. Hungerford semble dûment représenter le point de vue de ses collègues à la direction des Chemins de Fer de l'Etat, il ne s'ensuit pas qu'il parle au nom du gouvernement. Son avis est celui d'un expert personnellement engagé dans une discussion. Comme Sir Edward Beatty, il sera invité à étayer sa thèse sur des faits, des chiffres, des comparaisons, et surtout des arguments techniques. L'opinion publique portera le même intérêt attentif à son témoignage qu'elle a prêté au factum présenté et expliqué par Sir Edward Beatty. En définitive, c'est encore aux représentants du peuple qu'il appartient de donner à cette controverse sa solution pratique.

(Reproduit de l'Evénement)

Dévotion séculaire

Le premier livre imprimé au Canada est un ouvrage religieux, publié à la gloire de l'Eucharistie. En 1776, Joseph Fleury Mesplet, l'imprimeur venu de Philadelphie qui devait lancer deux ans plus tard le premier journal de Montréal, la "Gazette du Commerce et littéraire de Montréal" — aujourd'hui "The Gazette", — livrait à ses presses de la Place du marché à Montréal, son premier manuscrit, qui était le "Réglement de la Confrérie de l'adoration perpétuelle du Saint-Sacrement et de la Bonne mort".

Le volume qui servait de manuel aux membres adorateurs, était modeste, de petit format, couvrant à peine quarante pages. C'est notre premier incunable canadien. Il vaut aujourd'hui son pesant d'or; des collectionneurs se le disputent à $50 et des bibliothèques américaines ne le refusent pas aux enchères, même si le prix atteint $75.

Ainsi l'imprimerie canadienne rend hommage au Dieu de l'Eucharistie en lui dédiant son premier volume. A cette époque reculée, la dévotion eucharistique fleurissait, dans la cité de Marie, sous l'organisation d'une confrérie que les Messieurs de Saint-Sulpice avait érigée vers les débuts de 1700. Deux siècles et demi ont passé presque, depuis que le Canada-Français professe publiquement le culte de l'adoration perpétuelle du Saint-Sacrement; nos ancêtres savaient nourrir leur piété d'une foi agissante envers le Divin Captif de nos autels; aussi ont-ils légué à leurs descendants comme un patrimoine sacré cet amour de l'Eucharistie, qui recevra, en la cité-mère de l'Amérique, ces jours prochains, la plus éclatante des apothéoses.

Chronique Ouvrière

Les logements

Sur la recommandation du Conseil des Métiers de la construction des unions internationales, le Conseil Fédéré des Métiers et du Travail de Québec et Lévis fera une étude approfondie de la nouvelle loi destinée à encourager la construction de maisons à bon marché qui est actuellement devant la Chambre des Communes. Au cours de la réunion d'hier soir que présidait M. Omer Fleury les délégués ont décidé d'appuyer le projet de la Ligue de la Jeunesse Féminine qui demande l'établissement d'une cour juvénile à Québec.

Les membres ont remis à la prochaine assemblée, qui aura lieu le 28 juin, la nomination de leurs représentants au congrès annuel de la Fédération provinciale du travail qui aura lieu à St-Hyacinthe. Ils ont aussi décidé d'attendre à la prochaine assemblée pour procéder à une étude définitive des projets fédéraux de constructions de maisons ouvrières à paiement facile. A ce sujet, le secrétaire a été chargé d'écrire à l'hon. Charles Dunning, ministre des Finances, afin d'obtenir une copie du bill qu'il a présenté en ce sens à la Chambre des Communes.

Une lettre de félicitations sera envoyée à M. Florian Dorval, membre de l'Union typographique de Québec et ancien président du Conseil Fédéré, à l'occasion de l'élévation de son fils au sacerdoce.

En dernier lieu, il a été annoncé que le comité de propagande et d'éducation se réunira dimanche matin à 10 heures.

En ce qui regarde la Cour juvénile, on a remarqué que son établissement à Québec serait d'une grande importance pour les jeunes délinquants, qui ne continueraient pas tous, ainsi, à vivre en marge de la société.

Voici le texte de la résolution qui avait été soumise aux délégués pour approbation:

A leur dernière assemblée régulière, les délégués des différentes unions ouvrières internationales au Conseil des métiers de la construction de Québec ont adopté une importante résolution au sujet d'un plan relatif à la construction de résidences pour les salariés. Voici le texte même de cette importante résolution:

Considérant que le problème du logement pour les ouvriers devient de plus en plus difficile;

Considérant que le coût des loyers a augmenté depuis deux ans environ dû au fait qu'il ne se construit que très peu de maisons à logements;

Considérant que ces nouveaux logements ne sont pas ou ne peuvent être loués à des prix proportionnés aux salaires beaucoup trop bas que reçoivent un trop grand nombre d'ouvriers;

Considérant qu'il y a un trop grand nombre de logements qui ne devraient être occupés par des êtres humains mais qui sont tout de même habités par des familles ouvrières et souvent très nombreuses;

Considérant que, en plus de ces misères il y en a une autre qui n'est pas la moindre; nous voulons parler des difficultés que nos grandes familles ont à surmonter quand elles rencontrent des propriétaires qui ne veulent pas louer quand le nombre des enfants est trop grand;

Considérant que le plan de construction établi par le gouvernement fédéral et connu sous le nom : "Loi sur les logements 1935", semble avoir donné satisfaction à une certaine classe de la société, mais est de beaucoup trop dispendieux pour la classe des petits salariés;

Considérant que l'établissement d'un plan pour aider les petits salariés à devenir propriétaires à des conditions proportionnées à leurs revenus serait un grand pas de fait dans la direction d'une solution qui serait profitable au pays sous tous rapports;

Considérant qu'il est chose certaine qu'un grand nombre de travailleurs seraient des plus heureux de profiter d'un tel plan si on voulait bien leur en donner l'avantage;

Considérant que le député de Sherbrooke, M. Chs-B. Howard, a soumis une idée à la Chambre des Communes et que depuis, les journaux nous ont annoncé que l'honorable ministre des Finances, M. C.-A. Dunning, doit présenter un bill à cet effet;

Qu'il soit résolu que ce conseil des métiers de la construction appuie la proposition de M. Howard, ou tout autre projet semblable qui favoriserait l'ouvrier;

Qu'il soit de plus résolu que copie de la présente soit adressée à l'hon. premier ministre du Canada, M. M. King, aux hons. Ernest Lapointe et Chs-G. Power, et aux députés Chs Parent et Wilfrid Lacroix;

Qu'il soit de plus résolu que copie soit adressée à la Fédération provinciale du travail, au Conseil provincial de la Fraternité unie des charpentiers et menuisiers d'Amérique et au Conseil fédéré des métiers et du travail de Québec et Lévis, pour endossement.

OMER FLEURY,
secrétaire.

Les travailleurs en chaussures

Tous les travailleurs en chaussures, section des monteurs et des tailleurs, sont convoqués à une importante réunion ce soir, à 8 heures, au Secrétariat des syndicats catholiques, 17 rue Caron. D'importantes questions seront discutées tout particulièrement un système d'assurance.

Convocations

Au Secrétariat (17 Caron)

CE SOIR: L'Union Catholique des employés de gros. L'Union Protectrice des travailleurs en chaussures, section des monteurs et des tailleurs. La Fraternité des plombiers électriciens.

DEMAIN: L'Union Nationale Catholique des charpentiers de Québec, Inc. Le Syndicat National Catholique des briqueteurs maçons de Québec, Inc. L'Union des tanneurs corroyeurs.

Edifice Hudon (110 du Pont)

CE SOIR: La Fraternité Unie des charpentiers menuisiers d'Amérique, local 730. La Fraternité des wagonniers de chemins de fer, local 217.

DEMAIN: L'Association des plombiers et poseurs d'appareils de chauffage, local 511.

Bourse du Travail (692 St-Vallier)

CE SOIR: La Fraternité des tailleurs de cuir de Québec, Inc.

Les revues

Voici le sommaire du numéro de mai 1938 de la **Revue du Droit** : On lira d'abord un compte rendu de la thèse de doctorat de Me Marie-Louis Beaulieu : **Du Bornage et de l'Action en bornage.**

Me J.-J. Spector, avocat au Barreau de Montréal, publie un article sur les nouvelles tendances juridiques relatives aux conflits du travail.

Me Emile Poissant, avocat au Barreau de Montréal, présente quelques considérations sur la preuve dans les causes de collision d'automobiles.

La suite du Cours de droit civil de feu L.-A. Jetté se rapporte aux exécuteurs testamentaires.

Le numéro se termine par les chroniques mensuelles intitulées Gazette de Thémis et Bulletin bibliographique.

On s'abonne en s'adressant à: "La Revue du Droit", 59, rue Saint-Joseph, Québec.

Avez-vous essayé "la cure alcaline" ?

L'utilité d'une brève cure alcaline est reconnue par les milliers de personnes qui ont appris comment l'on peut rester toujours frais et dispos. Surmenées, ou après des excès de table, elles boivent de l'Eau de Vichy Célestins. Ces eaux célèbres aident à neutraliser l'acidité, tant gastrique que rénale. Intellectuels, mondains, y ont également recours . . . faites comme eux!

DEMANDEZ L'AVIS DE VOTRE MÉDECIN

Spécifier VICHY-CÉLESTINS

VICHY CÉLESTINS

La Plus Renommée des Sources Alcalines Naturelles

Alcalifiant Naturel Anodin

AVIS

Service d'Autobus pour Sillery

La Compagnie Quebec County Railway est heureuse d'annoncer le remplacement du service actuel de tramways desservant Sillery par un service d'autobus qui sera inauguré

LE JEUDI — 16 JUIN 1938

Les détails du service, de l'itinéraire et des tarifs suivent:

SERVICE : Tel qu'à présent mais sans arrêt entre l'avenue des Erables et le chemin Belvedère. Du chemin Belvedère à l'avenue des Erables on n'arrêtera que pour laisser descendre des passagers.

ITINERAIRE:

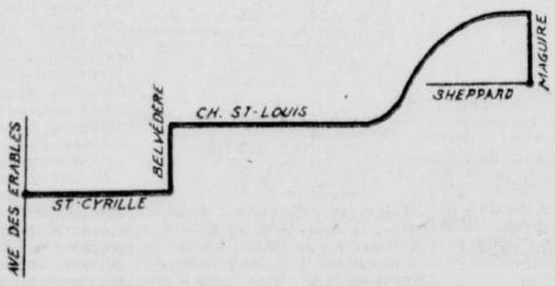

TARIFS : 1 passage, comptant 10c
4 billets, (Sillery) 25c
Ces tarifs donnent droit à une correspondance pour le système de la ville de Québec.

ECOLIERS et enfants de moins de douze ans:
1 passage, comptant 3c
10 billets 25c
Ces tarifs ne donnent pas de droit de correspondance.

Les passagers qui prendront les tramways dans la ville de Québec pourront obtenir une correspondance à destination Sillery en payant 10c comptant ou un billet régulier à 4 pour 25c à condition de demander, au moment du paiement de leur passage, une correspondance pour Sillery.

LA COMPAGNIE QUEBEC COUNTY RAILWAY

LES VENDEURS DE JOURNAUX CHEZ LE CARDINAL

Les petits vendeurs de journaux qui fréquentent l'oeuvre de la rue Sainte-Hélène, se sont rendus dimanche au palais cardinalice après une cérémonie au cours de laquelle leur drapeau a été bénit. Le cardinal Villeneuve les a reçus avec sa bienveillance habituelle et leur a donné de sages conseils. Après la visite, Son Eminence a bien voulu poser devant le photographe avec les garçonnets à l'entrée de son palais comme on le voit ci-haut.

FUNERAILLES DE MADAME H. D'AUTEUIL

Des obsèques très imposantes ont été faites récemment à madame Henri d'Auteuil, à La Malbaie. — Magnifique témoignage d'estime et de sympathie.

La Malbaie, 15. — (D. N. C.) — D'imposantes funérailles ont été récemment faites à madame Henri d'Auteuil, en l'église paroissiale locale, en présence d'une foule nombreuse de parents et d'amis. La levée du corps fut faite par M. le chanoine Philippe Tremblay, curé de La Malbaie, et le service fut chanté par M. l'abbé Z. Tremblay, curé de Macamic, frère de la regrettée défunte.

On remarquait dans le choeur Mgr Léon Maurice, de Chicoutimi, le R. Frère Côté, de la Société de St-Vincent de Paul. La chorale paroissiale, sous la direction du Dr P.-E. Paquin, a exécuté plusieurs cantiques. L'inhumation s'est faite dans le caveau de la famille Tremblay.

Les porteurs de la bière étaient six confrères de M. d'Auteuil: MM. Jules Gobeil, Antoine Cimon, Edouard Gaudreault, Antonio Gervais, Jean-Marie Bouchard et Patrick Dufour, avocats.

Le deuil était conduit par l'époux de la défunte, Me Henri d'Auteuil; ses beaux-frères, MM. Jean-Marc Denault, de Québec, et Joseph-H. Tremblay, de La Malbaie; ses neveux, MM. Jean-Marie Tremblay, Jean-Arthur Tremblay et Peter Prout, de La Malbaie.

On remarquait dans le cortège funèbre: MM. Hector Warren, maire de Pointe-au-Pic et préfet du comté de Charlevoix, J.-E. Carré, maire de La Malbaie, Joseph Girard, maire de St-Etienne de La Malbaie, paroisse, le colonel J.-T. Donohue, de Québec, M. Jean Garneau et Mme Garneau, M. et Mme Louis Laferrière, de Québec, Mme Raymond d'Auteuil, M. Jean Poliquin, M. J.-A. Gagné, C.R., avocat, M. Wilfrid Dufresne, du bureau du procureur général, M. le Dr André Simard, de Québec, MM. J.-O. Duguay, gérant de la Donohue Bros Co., J. Lachance, J.-Ed. Couturier, marchand de La Malbaie, L.-P. Dufour, protonotaire et président de la commission scolaire, René Bouliane, shérif, J.-P. Plante, gérant de la Banque Canadienne Nationale de La Malbaie, J.-E. Charpentier, marchand de La Malbaie, G. Felletier, gérant de la Banque Provinciale du Canada, La Malbaie, Laurent Harvey, commis-comptable au bureau de la Voirie, MM. les docteurs P.-E. Paquin, Léo Bergeron, Pierre Lapointe, J.-A. Lapointe, C.-C. Warren, tous de La Malbaie, M. le Dr De Varennes, de Québec, MM. Charles Rochette, Marc Donohue, le notaire Charles-Edouard Tremblay, de Baie St-Paul, Hercule Girard et Azarias Simard, de Baie St-Paul, M. Eugène Tremblay, inspecteur des colons, et Mme Tremblay, M. et Mme John Tremblay, MM. Adrien Brouillard, de St-Siméon, Pitre Gauthier, de St-Irénée, Roméo Latulippe, agronome, de Cap-à-l'Aigle, et un grand nombre d'autres.

A la famille en deuil "Le Soleil" réitère l'expression de ses plus sincères condoléances.

Les médecins prescrivent CREAM PORTER BOSWELL pour TONIFIER

LE BRIDGE CONTRAT

SOLUTION DU PROBLEME D'HIER

Il est aussi important d'ouvrir l'oreille pendant les enchères que d'ouvrir l'oeil pendant le jeu. La somme de renseignements qu'un joueur peut ainsi recueillir lui permet souvent de lire à livre ouvert les jeux cachés. Il arrivera ainsi que telle manière de jouer, contraire à toutes les règles données dans "les livres", s'imposera clairement. A remarquer dans le développement de la solution de ce problème les petites tactiques, infiniment précieuses, employées par Ouest et Est pour se guider l'un l'autre.

N: ♠ A V 3 ♥ 7 3 2 ♦ R 8 ♣ R V 7 3 2

O: ♠ 10 6 4 2 ♥ A R 8 ♦ A 9 7 2 ♣ D 6

E: ♠ D 8 ♥ D V 10 5 4 ♦ 6 4 ♣ 10 9 8 5

S: ♠ R 9 7 5 ♥ 9 6 ♦ D V 10 5 3 ♣ A 4

(Donneur: Est. Aucun côté vulnérable.)

Ouest déclare 1 Carreau, Nord double, Sud annonce 1 Sans-Atout, Nord 2 Trèfle, Sud 2 Pique, Nord 2 Sans-Atout et Sud 3 Sans-Atout. Comment Ouest doit-il attaquer ?

Nord ayant doublé la déclaration de Carreau d'Ouest, c'est tout naturellement que Sud annonça un Sans-Atout pour indiquer qu'il avait un jeu assez fort et qu'il bloquait le Carreau. Nord déclara 2 Trèfle et Sud, ayant peur du Coeur, déclara 1 Pique peur encourager son partenaire à dire s'il avait des arrêts en Coeur. Nord n'avait aucun arrêt en Coeur, mais il ne voulut pas appuyer le Pique avec trois cartes et le Trèfle ne le tentait guère, de sorte que, comptant sur Sud pour bloquer le Coeur, il annonça 2 Sans-Atout. Sud interpréta ceci comme indiquant des arrêts en Coeur et porta le contrat à 3 Sans-Atout

Ouest, comprenant ce qui s'était produit — ni l'un ni l'autre des adversaires n'avaient déclaré Coeur — décida, contre toutes les règles ordinaires du jeu, de jouer le Roi de Coeur non pas l'As). Est, comprenant que son partenaire avait l'As de Coeur, joua le 5 de Coeur. Voyant que le 4 manquait, Ouest joua son As de Coeur et joua ensuite le 8. Est-Ouest firent cinq levées de Coeur et une de Carreau et le déclarant se trouva à court de deux plis.

PROBLEME DE DEMAIN

N: ♠ R 6 5 ♥ V 4 2 ♦ A D 8 3 ♣ 10 9 7

O: ♠ 9 4 2 ♥ A 10 8 3 ♦ R V 7 ♣ D 6 5

E: ♠ A V 8 3 ♥ D 9 7 5 ♦ 10 6 2 ♣ R 4

S: ♠ D 10 7 ♥ R 6 ♦ 9 5 4 ♣ A V 8 3 2

(Donneur Sud. Aucun côté vulnérable).

Pourquoi, au bridge duplicata, Sud ferait-il bien d'ouvrir les enchères en quatrième et pourquoi serait-ce un crime de sa part de le faire avec la manière ordinaire de compter les points ?

LES VENDEURS DE JOURNAUX ONT UNE FETE

Une fête a marqué la journée de dimanche à l'Oeuvre des Petits Vendeurs de Journaux — Au programme: bénédiction d'un drapeau, défilé dans les rues, visite au Cardinal.

R. P. LAPERRIERE

Dimanche dernier, le R. P. Paul Laperrière, délégué du supérieur général des Frères de Saint-Vincent de Paul et supérieur de l'Oeuvre des Petits Vendeurs de Journaux, a présidé la cérémonie de bénédiction du drapeau de l'association en la chapelle du No 72 de la rue Ste-Hélène.

Dans une courte, mais très instructive allocution, le Père exhorta les enfants à persévérer dans leur très beaux efforts. Il leur expliqua la signification de chacun des symboles qui sont représentés sur leur drapeau.

Il y eut ensuite un Salut du Très Saint-Sacrement.

Les petits vendeurs qui étaient en uniforme, se rassemblèrent après cela dans la rue Sainte-Hélène, et en rang, se mirent en marche en direction du palais cardinalice. Ils défilèrent pour s'y rendre dans les rues Ste-Hélène, de la Couronne, St-Jean, de la Fabrique, Buade.

A 4 heures, S. E. le cardinal J.-M.-R. Villeneuve les reçut dans son grand salon avec leur moniteur M. Hubert Lussier. Il les félicita pour leur belle prestance. Il leur donna quelques bons conseils, puis leur accorda sa bénédiction.

S. E. le cardinal qui soutient l'oeuvre, tant moralement que pécuniairement, fut très édifié d'apprendre qu'avant de mourir M. l'abbé Arthur Ferland, fondateur de l'Oeuvre des Terrains de Jeux, avait fait un don important à l'Oeuvre des Petits Vendeurs.

Sucès de jeunes filles dans le cours classique

(Suite de la dernière page)

cette-Gisèle Cossette, a.d.; Thérèse Pronovost, g.d.; Louise Lajoie, t.g.d.; Emma-Claire Thompson, t.g.d.; Gisèle-Yolande Duval, t.g.d.; Françoise Rocheleau, g.d.

Couvent de Lauzon (Soeurs de Jésus-Marie) — Alice Fradette, g.d.; Lucille Bégin, g.d.; Georgette Cusson, t.g.d.; Marcelle-Pierrette Lévesque, t.g.d.; Gisèle Rioux, g.d.; Jeannine Guenette, t.g.d.; Lucette Fournier, g.d.; Henriette Samson, g.d.; Marthe Bégin, g.d.; Lucette Samson, g.d.; Hélène Carrier, t.g.d.; Esther Guenette, g.d.

Couvent de Chicoutimi (Soeurs du Bon-Pasteur) — Marcelle Boivin, t.g.d.; Thérèse Daignault, t.g.d.; Georgette Blackburn, g.d.; Rolande Tremblay, t.g.d.; Colette Gagnon, g.d.; Claire Dubois, t.g.d.; Solange Tremblay, t.g.d.; Corinne Tremblay, g.d.; Monique Fay, g.d.; Thérèse Massicotte, t.g.d.; Jeanne-d'Arc Boivin, g.d.; Claire St-Pierre, t.g.d.; Lucille Lévesque, t.g.d.; Marthe Ouellet, g.d.; Fernande Tremblay, t.g.d.; Jeannette Larouche, t.g.d.; Anne-Marie Larouche, t.g.d.; Jacqueline Boivin, g.d.; Rita Dubois, g.d.

Couvent de Grand'Mère (Ursulines) — Claude Béique, t.g.d.; Eveline Bordeleau, g.d.; Thérèse Dessureault, t.g.d.; Yvette Massicotte, t.g.d.; Mary Buki, t. g. d.

Couvent de Shawinigan (Ursulines) — Angèle Caron, g.d.; Thérèse Lemay, t.g.d.; Yolande Therrien, t.g.d.; Rita Beaubien, t.g.d.; Liliane Caron, g.d.; Jeanne-d'Arc Régnière, g.d.; Henriette Gignac, g.d.

ENSEIGNEMENT SECONDAIRE CLASSIQUE DES JEUNES FILLES

Premier degré (High School)

Certificats de première année

Couvent de Bellevue (Soeurs de Jésus-Marie) — Yvonne Hallissey, avec succès; Marie-Hallissey, succès; Sylvia Ballantyne, Theresa Harney, a. d.; d.

Couvent de La Tuque (Soeurs de l'Assomption) — Johnson, g. d.; Louise Shawinigan (Ursulines) — Egl... g. d.; Pauline Abond, g. d.; Loranger, a. d.; Priscilla Gagnon, succès.

Couvent de Grand'Mère (Ursulines) — Mary Kelley, a. d.; Hélène Rheault, g. d.; Paulette Parent, a. d.

Couvent St-Patrick, Trois-Rivières (Soeurs de l'Assomption) — Winnifred Whalen, d. d.; Fernande Abraham, g. d.; Cécile Bertin, a. d.; Yvette Gouin, g. d.; Evelyn Gaulin, g. d.; Jeanne d'Arc Rouet, g. d.; John Gauthier, g. d.; Fernande Lemieux, g. d.; Mariette Cloutier, g. d.; Jacqueline Poulin, g. d. Stella Carrell, g. d.; Solange Beaulieu, succès; James Muir, a. d.

Certificats de deuxième année

Couvent de Bellevue (Soeurs de Jésus-Marie — Lucette Dussault, g. d.; Marie-Joseph-Rita Déry, g. d.; Myrthe Kelly, g. d.; Marina Moya, g. d.; Constance Timmons, g. d.

Couvent de La Tuque (Soeurs de l'Assomption) — Gladis Adams, g. d.

Couvent de Grand'Mère (Ursulines) — Cordelia Doré, succès.

Couvent St-Patrick, Trois-Rivières (Soeurs de l'Assomption) — Thomas Delahunt Malone, succès; Gemma Collins, g. d.; Gabrielle Poulin, g. d.; Alice Milot, a. d.; Jacqueline Langlois, g. d.

Certificats de troisième année

Couvent de Bellevue (Soeurs de Jésus-Marie) — Simone Garant, a. d.; Winnifred Brown, succès; Jeanne d'Arc Garant, succès; Louise Breen, succès; Madeleine Hardy, a. d.

Couvent de La Tuque (Soeurs de l'Assomption) — Annicette Chiasson, g. d.; Juliette Lebel, g. d.

Couvent de Shawinigan (Ursulines) — Mary Atkins, g.d.; Elizabeth Atkins, a.d.

Couvent de Grand'Mère (Ursulines) — Margaret Geneviève Kaight, succès; Patricia Doré, succès.

Couvent St-Patrick, Trois-Rivières (Soeurs de l'Assomption — William Saunders, a. d.; Yvette Boudreau, a. d.; Marjory Boudreau, a. d.; Florence Duffy, g. d.; Alice Mooney, g. d.; Georges St-Arnaud, succès; Dorothy Street, succès; Albert Carroll, g. d.; Gerald Keating, succès; Kenneth Gaulin, g.d.

Quatrième année classique (Immatriculation)

Couvent de La Tuque (Soeurs de l'Assomption) — Rose Anny Ferguson, g. d.

Couvent de Grand'Mère (Ursulines) — Henriette Louise Shiessen, a. d.; Berthe-Irène Brunelle, g. d.; Frances-Marie Mahoney, a. d.

Couvent St-Patrick, Trois-Rivières (Soeurs de l'Assomption) — Lucie Drouin, t. g. d.; Suzanne Gauthier, g. d.; Georges Boyle, succès; Mary-Rita Chabot, g. d.; Florien Brunelle, g. d.; Renée Marchand, succès; Elizabeth Jennings, g. d.; Douglas Gaulin, a. d.; Henry Boudreau, g. d.; Margaret Boyle, g.d.

Le congrès des assureurs s'est ouvert au Château

(Suite de la dernière page)

Howard-J. Brace, Los Angeles, Cal.; M. et Mme C.-S.-V. Branch, Montréal; M. et Mme John-W. Britton, Nashville, Tenn.; M. et Mme G.-W. Brown, M. P.-A. Boutin, Québec; M. David-F. Broderick, Détroit, Mich.; M. et Mme Dillon-F. Broderick, New-York; M. Joseph-W. Buckingham, Alton, Ill.; M. et Mme Albert-N. Butler, New-York; M. Joseph Button, Washington, D.C.; M. J.-N. Cabana, Montréal; M. et Mme Peter-Leo Cannon, Providence, R.-I.; M. Jerry Cannon, Providence, R.-I.; Mlle Mary-E. Cannon, Providence, R.-I.; M. Peter-Leo Cannon, Providence, R.-I.; M. Samuel Carpenter, Los Angeles, Cal.; le très révérend Phillip Carrington, Québec; M. et Mme C.-M. Cartwright, Chicago, Ill.; M. Curtis Carvalho New-York; M. et Mme A.-C. Charles, New-York; M. F.-C. Christensen, New-York; M. et Mme Rollin-M. Clark, Chicago, Ill.; M. et Mme Dwight-L. Clarke, Los Angeles, Cal.; M. et Mme Jackson Cochrane, Denver, Col.; M. et Mme York; Mlle Hughes, New-York; M. Owen-B. Hunt, Harrisburg, Pa.

Joseph-F. Collins, Nek-York; M. Leslie-J. Cooper, Los Angeles, Cal.; M. Wm-M. Corcoran, New-York; M. et Mme Richard-A. Corroon, Québec; M. A.-G. Costello, Philadelphie; M. G.-J.-Ernest Côté, Québec; M. et Mme R.-B. Cousins, jr, Austin, Texas; M. C.-J.-R. Coyle, Montréal;, M. W.-Howard Cox Cincinnati; M. et Mme William-S. Crawford, New-York; Mlle Jean Crawford, New-York; M. et Mme Thomas-J. Cullen, New-York; M. et Mme Vincent Cullen, New-York; M. et Mme F.-J. Cunningham, Montréal; le Dr H. Cypihot, Montréal· M. R.-L. Daniel, Austin, Texas; Mlle Virginia Daniel, Austin, Texas; M. et Mme D. Dansereau, Québec; M. J.-C. D'Auteuil, Montréal; M. Orville Davies, New-York; M. R. DeGrandpré, Montréal, M. Albert Demers, Québec; M. Wilfrid Desjardins Québec; Mlle Diamond, Québec; Mlle Madeleine Dionne, Québec; M. et Mme Edward-J. Doyle, Harrisburg, Pa; M. et Mme Sherman-G. Drake, New-York; M. Narcisse Ducharme, Montréal; M. Herbert-S. Duffy, Columbus, Ohio; M. F.-E. Dufty, Montréal; Mme A.-Morgar Duke, Dallas, Texas; M. J.-R. Dumont, New-York; M. Howard-P Dunham, New-York; M. et Mme Dale Dunifon, Columbus, Ohio; M. A.-P. Earle, Montréal; M. J.-M. Eaton, Chicago, Ill.; M. Byron-K. Elliott, Boston, Mass.; M. Oscar-E. Erickson. Bismarck, N.D.; M. et Mme John-H. Evans. Cincinnati, Ohio; M. et Mme C.-W. Fairchild; M. et Mme Foster-F. Farrell, Chicago, Ill.; M. et Mme J.-E. Felker, Arkansas; M. F.-A. Fleming; Mme Percy Flynn, Québec; M. George-B. Foster, Montréal; M. P.-R. Foster, Montréal; M. et Mme R.-Leighton Foster, Toronto, Ont.; M. Jos. Froggatt, jr, New-York; M. Harry-H. Fuller, Chicago, Ill.; M. F.-S. Garrison, Hartford, Conn.; M. G.-W. Geddes, London, Ont.; M. J.-Gerald Godace, Toronto, Ont.; M. Paul-R. Gingher, Columbus, Ohio; M. C.-A. Gough, Trenton, N.-J.; Mlle Mary-A. Gough, Trenton, N.-J.; M. J.-Barbour Gray; M. et Mme V.-Evan Gray, Toronto, Ont.; M. John-F Griffin, Concord, N.-H.; M. et Mme A.-V. Gruhn; M. Nelson-B. Hadley, New-York; M. et Mme J.-M. Haines, M. A.-C. Hall, Toronto, Ont.; M. et Mme Marvin Hall, Austin, Texas; M. et Mme Robert-E. Hall, Hartford, Conn.; M. et Mme Arthur-J. Ham, Cheyenne, Wyo.; M. A.-Leslie Ham, Montréal; M. et Mme J.-P. Hammond, Dover, Del.; M. D.-A. Hanson, Montréal; Mlle Hardy, Québec; M. Chas-F.-J. Harrington, Massachusetts; M. et Mme George-H. Harris, Montréal; M. et Mme Will-L. Harris, Nashville, Tenn.; M. et Mme M.-J. Harrison, Little Rock, Ark.; Mlle Mildred Harrison, Little Rock, Ark.; M. Félix Hébert, Providence, R.-I.; M. et Mme Donald-A. Hemenway, Montpelier, Vt; M. et Mme Leslie-P. Hemry, Boston, Mass.; M. B. Henderson, Québec; M. G.-H. Henderson, Québec; M. J.-Ernest Heppenheimer Jersey City, N.-J.; M J.-Y. Herd, Philadelphie; Mlle Anna-K. Higgins, Trenton, N.-J.; M. John-J. Holmes, Helena, Montana; Mlle Peggy Holmes, Helena, Montana; M. John Holroyde, Montréal; M. Charles-F. Howell, New-York; M. Charles-M. Howell, Kansas; M Charles-M. Howell, jr, Kansas, M. Charles Hughes, New-

Ne laissez pas traîner la constipation!

Vous arrive-t-il souvent de vous réveiller las—de vous sentir morne, abattu, "sans goût à rien"? Il est temps de réagir. Non pas en prenant des purges! Mais en attaquant la *cause* du mal!

Si vous mangez comme tout le monde—pain, viande, pommes de terre—il est probable qu'il s'agit simplement d'un *manque de "volume"*. Et "volume" ne signifie pas abondance de nourriture. C'est le *genre* de nourriture incomplètement assimilée qui laisse dans l'intestin une "masse" spongieuse favorable à l'évacuation.

Si c'est là votre cas, mangez du All-Bran de Kellogg, croustillant et doré, à déjeuner. Il contient le "volume" nécessaire, plus le grand tonique intestinal, la vitamine B1.

Mangez-en chaque jour, buvez beaucoup d'eau et vous reprendrez vite goût à la vie! Fabriqué au Canada par Kellogg.

JEUDI JOURNÉE DES ENFANTS
AUX PLUS GRANDS MAGASINS DE QUEBEC
LA COMPAGNIE PAQUET LIMITÉE

SOULIERS D'ÉTÉ POUR GARÇONS

SOULIERS DE CAMP en élan brun, noir ou combinaison de couleurs. — Semelles et talons de caoutchouc.
11 à 13 et 1 à 5 ..... $1.35 à $2.49

GRAND SPECIAL

SOULIERS DE COURSE en canevas brun, avec semelles extra fortes, en caoutchouc.—11 à 13 et 1 à 5.
Valeurs régulières 99c à $1.10. — TRES SPECIAL, JEUDI 59c

AU SOUS-SOL D'ECONOMIES

Accessoires Pour le TENNIS
AUX PLUS BAS PRIX DU MARCHE

Les RAQUETTES DE TENNIS des Indes Britanniques sont très recherchées aujourd'hui, et nous les avons aux prix ci-après :

REX	PARIS	SUZY	SPORT	ELITE
$2.25	$3.75	$5.25	$5.75	$7.95

Les RAQUETTES de la ligne D & R n'ont pas de supérieures, et nous les avons comme suit :

SPECIAL	SPECIAL X	VARSITY	NATIONAL	RED ACE
$2.25	$2.75	$3.25	$3.95	$4.95
MAPLE LEAF	GOLDEN CUP	YALE	SENATOR	RED LEAF
$5.95	$5.95	$6.00	$7.25	$8.00
BLUE LEAF	RED ARROW	SILVER LEAF	WHITE STAR	
$9.00	$11.00	$12.50	$16.00	

BALLES DE TENNIS "D & R" — "DUNLOP" — Prix l'unité 45c — Prix la douzaine $4.50
COUVERTURES de raquettes — Prix 30c
GALON — Prix $6.50, $7.25, $11.00
FILET — — Prix $8.95
PRESSES POUR RAQUETTES 49c, 90c, 95c — $1.00, $1.25 — $1.59

POUR VOS GARÇONS
VETEMENTS D'ETE A PRIX TRES MODIQUES

HABITS DE CAMP
En bon coton (covercloth) bleu, beige, vert — comprenant : chemisette à manches courtes avec fermoir éclair (zip), culotte droite avec demi-ceinture élastique.
Tailles : 6 à 14 ans $1.95

COMPLETS
QUATRE PIECES — en beau tweed de laine gris ou beige, habit à simple ou double croisure — Dos de fantaisie — gilet — deux pantalons longs — Tailles 33 à 36 — Régulièrement $12.50 — pour $10.95

VESTONS (Blazers)
En flanelle de belle qualité — simple croisure — dos uni ou de fantaisie, garnis de galon — Nuances : Marine, brun, rouge. Tailles 26 à 36 — $2.95

PANTALONS
Pantalons longs en flanelle crème de belle qualité — quatre poches et passe-ceinture, bas fini sur mesure individuelle. — Tailles 28 à 36 ..... $3.50

200 Pantalons longs, en duck bleu marine de belle qualité avec demi-ceinture élastique.
Tailles : 26 à 34 ..... 89c

DERNIERES NOUVEAUTES EN
VETEMENTS D'ETE
Pour Fillettes et Enfants

ROBES
BROADCLOTH, Voile, Piqué, Lenine, etc. — couleurs unies ou de fantaisie — choix considérable de styles — Princesse ou godés — Toutes garanties au lavage. Tailles 1 à 6 ans — 7 à 16 ans
79c à $2.95
CREPE, toile de soie — couleurs unies ou imprimées — Variété superbe de modèles — Teintes pâles. Tailles 3 à 6 ans — 7 à 16 ans
$1.95 à $4.95
En laine — deux ou trois pièces. Marques: Knit-To-Fit — Regent — Cooper, etc. Choix magnifique de styles et de couleurs. Tailles 2 à 6 ans
$2.95 à $4.95
Tailles 8 à 12 ans
$4.50 à $6.75

ROBES DE BEBES
En crêpe de soie, voile ou broderie Madère — Tailles 1 à 3 ans
59c, 79c, 89c
98c à $2.75

COSTUMES
En toile blanche, avec empiècement (yoke) et plis dans le dos, pour fillettes de 12 à 16 ans $2.95

BOUFFANTS, PANTALETTES, CAMISOLES
En tricot de soie — Marque : Stanfield et Mercury — En blanc et en couleurs — Tailles: 20 à 30 — Stanfield 49c
Mercury — Prix 69c

FONDATIONS (Slips)
Soie, crêpe, tricot de soie — en blanc et en couleurs. Tailles : 2 à 14 ans
69c à $1.49

PANTALONS (Slacks)
En duck de bonne qualité — en brun, marine, blanc. Tailles 8 à 14 ans $1.00

GILETS
En tricot de coton nid d'abeilles, serviettes de bain — Jersey uni ou de fantaisie — Manches courtes — 2 à 14 ans 49c, 59c
79c à $1.19

KIMONOS et MANTES
En serviettes de bain "Terry cloth", couleurs de fantaisie, pour fillettes et garçonnets de 2 à 6 ans $1.95

ESCOMPTE DE 33⅓%
Sur tout le solde de nos petits manteaux pour bébés de 1 à 3 ans — Le choix est encore magnifique — Ne manquez pas cette occasion, car l'économie à réaliser en vaut la peine.
— Rayon de la lingerie —

CARTES DE CONGRESSISTES ! En vente à l'entrée de nos magasins, rue St-Joseph, COMPTOIR de BIJOUX.

★ NOUS VENDONS AU COMPTANT SEULEMENT, ET L'ECONOMIE QUI EN RESULTE REJAILLIT SUR LES PRIX DE NOS MARCHANDISES

Pour vos

Décorations du Congrès

Consultez-nous!

EUCHARISTICUS CANADENSIS CONGRESSUS QUEBECI MCMXXXVIII

vendeur autorisé

Décorations

de toutes sortes

---Festons
---Ecussons
---Bannières
---Guirlandes

J.-ROLLAND SEGUIN

DECORATEUR

42 Du Pont Tél. : 2-1177 377 St-Jean Tél. : 7642

NOUVEAUX! RUTILANTS! MAGNIFIQUES!

LA VRAIE SENSATION de L'ANNEE

Imprimés de fleurs

• NOUVEAUX TONS PASTELS

6 AGREABLES COMBINAISONS DE COULEURS

Escarpin "bandane" blanc ou bleu-turquoise . . . talon-cheville.

Escarpin à gousset en avant, imprimé sur fond blanc . . . talon cubain continental.

VALEUR SUPERBE

Escarpin "Flattie" avec drapé "bandane" . . . bout d'orteil ouvert . . . bleu . . narcisse ou blanc.

$3.35 et $4.00

BAS KISMET la paire 69c

AGNEW-SURPASS SHOE STORES LIMITED

Canada's LARGEST Shoe Retailers

10 RUE SAINT-JEAN

Souliers blancs nouveauté

Tous modèles $3.35 à $7.50

LE MONDE OFFICIEL

Son Excellence le gouverneur général, accompagné du capitaine G.-P. Campbell-Preston, a visité le camp de Valcartier, mardi matin, où il a été l'invité du brigadier R.-O. Alexander et des officiers du Black Watch (Royal Highland Regiment of Canada) pour le déjeuner.

— o —

Le lieutenant-gouverneur de la province et madame E.-L. Patenaude recevront à l'heure du thé, cet après-midi, à leur résidence de Spencer Wood, en l'honneur des délégués au congrès des Commissaires d'Assurance américains et des Surintendants des Assurances des provinces canadiennes qui s'ouvrira à Québec aujourd'hui, et de leurs épouses qui assisteront à ce congrès.

— o —

Sir Herbert Marler, ministre du Canada à Washington, et lady Marler passeront quelques jours à Lennoxville, où sir Herbert recevra le degré honoraire de docteur en droit de l'Université Bishop.

— o —

Madame Clarence Howe, d'Ottawa recevait hier à un thé, et "garden party" à sa résidence à Rockliffe.

— o —

RECEPTIONS

M. Georges Lafrance, surintendant des Assurances de la province de Québec, et madame Lafrance recevront à neuf heures au Château, ce soir, en l'honneur des délégués au congrès des Commissaires d'Assurance américains ainsi que des Surintendants des Assurances des provinces canadiennes et de leurs épouses.

— o —

Madame Hugh Smith recevra à un bridge et à l'heure du thé, cet après-midi, à sa résidence de l'avenue Laurier, en l'honneur de mademoiselle Rachel Boisvert, à l'occasion de son prochain mariage.

— o —

M. et madame James Cullen, de New-York, ont reçu à un buffet froid, hier soir, au Château Frontenac, en l'honneur de quelques délégués à la convention de l'Assurance qui s'ouvrira aujourd'hui au Château Frontenac.

— o —

M. et madame Charles-Henri Bolduc, de la rue Lockwell, ont été samedi, au Manège Militaire, l'objet d'une belle manifestation que leur ont offerte leurs parents et leurs amis intimes à l'occasion du vingt-cinquième anniversaire de leur mariage.

— o —

Madame Hugh Smith a reçu à un déjeuner au Club de la Garnison, lundi, en l'honneur de mademoiselle Harriet Mathias, de Montréal.

— o —

Mademoiselle Marthe Lemieux a reçu à la résidence de ses parents, avenue Bourlamaque, à l'occasion du vingt-et-unième anniversaire de naissance de mademoiselle Françoise Dion.

— o —

Madame Louis Beique, de Ville LaSalle, recevait intimement, dimanche en l'honneur de mademoiselle Jeanne Bisaillon et de son fiancé, M. Jacques Dupont.

— o —

Madame Bernard Lacasse, de Montréal a reçu dimanche après-midi, en l'honneur de mademoiselle Madeleine Content et de son fiancé, le docteur Auguste Hébert.

— o —

Mademoiselle Mireille Parent, de Montréal, a offert un déjeuner, samedi dernier, en l'honneur de mademoiselle Jacqueline Gagnon, à l'occasion de son prochain mariage. Les invitées étaient : mesdemoiselles Georgette Vien, Mimi Catudal, Fleurette Clément, Reine Gagné, Marcelle Raymond et Estelle Trépanier.

— o —

Madame Réal Dupont, de Montréal, recevra à diner, mercredi soir, en l'honeur de mademoiselle Jeanne Bisaillon et de son fiancé, M. Jacques Dupont, à l'occasion de leur prochain mariage.

— o —

Madame Fitzgerald Moran réunira quelques invitées vendredi après midi, en sa villa de l'Ile Perrot, en l'honneur de mademoiselle Madeleine Content, dont le mariage aura lieu prochainement.

— o —

Madame W. Tremblay, de Montréal, recevra, à l'heure du thé, le jeudi 16 juin, en l'honneur de mademoiselle Colombe Malépart, à l'occasion de son prochain mariage et pour madame Willie Proulx, qui s'embarquera prochainement pour l'Europe.

MARIAGES

Le 18 juin, à 8 hres, (heure solaire) Mgr J.-A. Papineau, de Joliette, bénira en sa chapelle privée de l'évêché, le mariage de mademoiselle Paule Lépine, fille de M. et madame Ernest Lépine, avec M. René Paquin, fils de M. J.-A. Paquin, inspecteur régional des écoles, de Joliette et de madame Paquin.

NAISSANCES

M. L.-P. Dionne et madame Dionne (Jeanne Lallier) sont heureux d'annoncer la naissance d'une fille, Louise, née le 11 juin, à l'hôpital St-Sacrement.

— o —

M. et madame Emile Caron (Marguerite-Marie Auger) font part à leurs parents et amis de la naissance d'une fille, Louise.

CLUBS ET CERCLES

Les membres de l'Association des Auteurs Canadiens offriront un diner, jeudi soir, au Club Saint-Denis, à Montréal, en l'honneur de mesdemoiselles Marie Hémon et Lydia Hémon, actuellement au Canada, les invitées des "Amis de Maria Chapdelaine".

— o —

Les élèves du Kindergarten, présenteront un programme artistique enfantin, vendredi, le 17 juin prochain, à huit heures p.m., à la salle paroissiale du St-Coeur de Marie, rue Scott. L'entrée sera libre.

CONFERENCE

Dr J.-E. Laforest, dentiste bien connu à Québec, et éleveur d'animaux à fourrure averti, sera absent de son bureau pendant une huitaine. Le Dr Laforest fut invité à donner une conférence à Milwaukee, Wisconsin, à l'occasion de la Convention Internationale qui aura lieu dans cette grande ville sous les auspices de l'American National Fox & Fur Breeders Association.

DEPLACEMENTS

M. et madame Charles Donohue sont de retour d'une excursion de pêche au saumon, à Grand Cascapédia, Gaspésie.

— o —

Madame Thomas Tremblay et madame Jules Tremblay, de Chicoutimi, sont attendues aujourd'hui, à Québec, où elles passeront quelque temps, les invitées du brigadier général et de madame T.-L. Tremblay.

— o —

Madame Adjutor Amyot est partie pour la Pointe-au-Pic, où elle occupera sa résidence d'été.

— o —

M. et madame Jean-Marie Guérard sont rendus à leur résidence d'été, à St-Laurent, I.O.

— o —

M. et madame Ernest Labrèque et leur famille occupent leur résidence d'été au Lac St-Joseph.

— o —

Madame Edmund Burke, épouse du vice-consul des Etats-Unis à Québec, est de retour de la Floride et de Springfield, où elle a passé quelques mois.

— o —

Madame Jean Panet-Raymond est retournée à Montréal après avoir passé quelques jours à Québec, l'invitée de M. et madame Maurice Désy.

— o —

M. et madame Perrault Casgrain sont retournés à Rimouski après avoir passé quelques jours en notre ville.

— o —

Mademoiselle Patricia Dawes, de Montréal, s'embarquera de Québec, Montréal, s'embarquera aujourd'hui, sur l'"Empress of Australia", pour se rendre à Rustington, Sussex, Angleterre, où elle passera l'été l'invitée de son beau-frère et de sa soeur, M. et madame Georges Barraud, à leur résidence, "Sea Lane".

— o —

Madame D.-A. Clarke, M. Brock Clarke et mademoiselle Rosemary Clarke sont de retour de Kingston, où ils ont assisté à la graduation du Gentleman Cadet Stanley Clarke.

— o —

M. et madame Guy Hamel sont retournés à Montréal après avoir passé la fin de semaine à Québec, les invités de M. et madame J. des R. Tessier.

SALON DE BEAUTE MONTCALM

169 rue St-Jean — Tél.: 2-1287

Pour appointement demandez Mlles Trudel, Villeneuve, Morissette ou Légaré. Satisfaction garantie pour tout genre d'ouvrage, par des coiffeuses expertes.

Anniversaires

Nos meilleurs voeux à M. Arthur Beauchesne, greffier de la Chambre des Communes, né le 15 juin 1876. .....

Mademoiselle Alice Amyot, M. Georges Amyot et mademoiselle France Amyot sont partis pour la Pointe-au-Pic, où ils passeront les mois d'été à la résidence de leurs parents, le lieut.-colonel et madame L.-J.-A. Amyot, qui les rejoindront plus tard.

— o —

Mademoiselle Madeleine Boyer, de Montréal, passe quelque temps à Québec, l'invitée de son beau-frère et de sa soeur, M. et madame Georges Lafrance.

— o —

M. Vincent Collin, président de la National Security Company, de New-York, recevait à diner, hier soir, en l'honneur des Commissaires d'assurance, M. Georges Lafrance et un groupe de congressistes.

— o —

Mademoiselle Harriet Mathias est retournée à Montréal après avoir passé quelque temps à Québec, l'invitée de mademoiselle Hazel Ross.

— o —

Mademoiselle Jeanne Dussault est retournée à Montréal après avoir été l'invitée de M. et madame Maurice Désy.

— o —

M. et madame E.-M. Latchey, de Fredericton, N.-B., passent quelques jours au Château Frontenac.

— o —

Madame Jos.-E. Beaudry s'embarquera vendredi, le 17, à bord du "Duchess of Bedford", pour un séjour de deux mois en Angleterre, où elle rendra visite à son fils.

— o —

M. et madame Charles Boisvert et leurs enfants, Louise et Michel, sont allés à Arthabaska dimanche, assister à la première messe de M. l'abbé Benoit Garneau, frère de madame Boisvert.

— o —

Mademoiselle Lucienne Brien était de passage à Québec dimanche, afin de représenter ses parents, M. et madame H.-N. Brien, de Sherbrooke, au grand banquet donné au Château Frontenac en l'honneur de M. et madame Cyrille Robitaille, qui célébraient le 10e anniversaire de leur mariage.

— o —

M. H.-L. Bridger, de Shanghaï, Chine, de passage à Québec, s'embarquera sur l'"Empress of Australia", pour un voyage en Angleterre.

— o —

Madame René Brien, de Montréal, est revenue de Québec, où elle a passé quelques jours, l'invitée de M. et de madame André d'Astous. Jeudi dernier, madame Brien assistait à Spencerwood, à la réception donnée par le lieutenant-gouverneur, l'honorable E.-L. Patenaude, et madame Patenaude.

— o —

Mademoiselle Madeleine Bernier, de Montréal, est partis ces jours derniers pour Penacook, N.-H., où elles passera quelque temps, l'invitée du docteur et de madame Pierre-A. Boucher.

— o —

La marquise Richardo di Bogno, de Paris, arrivée à New-York, ce matin, à bord du "Normandie" est attendue à Montréal, ces jours-ci. Madame Yvon Dupré s'est rendue à New-York pour rencontrer sa fille qui sera son invitée, pendant quelque temps.

— o —

M. et madame Charles DesBaillets et mademoiselle Thérèse DesBaillets, de Montréal, sont arrivés à New-York, à bord du "Normandie" d'un voyage de quelques mois en France et en Suisse.

— o —

Mesdemoiselles Denise Laporte, Marcelle-Andrée Champagne et Lucette Lefaivre, de Montréal, sont de passage à Kingston, où elles assisteront ce soir au bal donné au "Royal Military College".

— o —

Sir Thomas et lady Tait, de Montréal, sont maintenant installés en leur villa de Saint-Andr-sur-Mer.

— o —

Madame Armand Dupuis, mademoiselle Michelle Dupuis et M. Jean-Richard Dupuis, de Montréal, passent quelques jours à New-York au New-Yorker.

— o —

Mademoiselle Jeannine Charbonneau, de Montréal, est partie en fin de semaine, pour Kingston, où elle assistera ce soir, au bal du "Royal Military College".

— o —

Madame Harald Wilkins, de Pointe Claire, passe quelques jours à Québec, l'invitée de M. et madame Jean-Marc Denault.

— o —

Le docteur J.-A. Johnston est parti pour Lennoxville, où il assistera aux séances de graduation du Bishop's College et de l'Université. Madame Johnston le rejoindra aujourd'hui.

Lady Angers, de Montréal, passe les mois d'été à Notre-Dame des Bois, Sillery.

— o —

M. Paul Baby et madame Baby, de Montréal, passent quelques jours à Québec.

— o —

M. et madame Georges Cloutier, de la rue d'Auteuil, et leurs enfants occupent maintenant leur maison d'été à Cap-Rouge.

— o —

L'Association des Anciens de l'Université Queen's de Kingston se réunira à sept heures et quart, jeudi, au Kent House, où il y aura diner suivi d'une danse.

— o —

Le major-général et madame G.-C. Ashton, d'Ottawa, partiront à la fin du mois pour leur résidence d'été sur le "March Road".

— o —

Madame Mathewson et mademoiselle Parmela Mathewson, de Montréal, étaient à Ottawa la semaine dernière où elles ont assisté à la clôture des cours de l'école Elmwood.

Noces d'or de M. et madame Cyrias Thibault

Victoriaville, 15. (D.N.C.) — M. et Mme Cyrias Thibeault, qui demeurent en notre ville depuis de nombreuses années, ont fêté leurs noces d'or dernièrement. M. Thibeault est un citoyen les plus estimés de Victoriaville. Il a été maire de la localité pendant de nombreuses années, et il y tient une quincaillerie florissante.

Le matin des noces d'or, l'abbé Auguste Beauchesne a chanté une messe d'action de grâces.

Au cours de la réception qui suivit, des gerbes de fleurs furent offertes à M. et Mme Thibeault, par M. et Mme J.-D. Gagné, M.P.P., maire de notre ville, M. et Mme D.-O. Bourbeau, M. et Mme le juge Laliberté, Mlle Marie-Paul Laliberté, M. et Mme Emile Bourbeau, M. et Mme Edouard Bourbeau, Mlle Graziaila Bourbeau, la Metropolitain, de Montréal dont M. Beaudet, le gérant, est le gendre de M. Thibault, et de tous les enfants et de plusieurs autres personnes.

On remarquait parmi l'assistance les fils de M. Thibeault: M. et Mme Olivier Thibeault, sténographe officiel de la Cour Supérieure de Montréal, et leurs enfants, Mlle Olivette, actrice de Montréal, M. Marc, de l'Illustration, Mlle Monique, M. Pierre et Mlle Micheile, et de plus, M. et Mme Gustave Thibeault et leurs enfants Roland, Jean, Fernande, Yvette, Annita et Guy, M. Paul-Emile Thibeault, avocat de Montréal, M. et Mme C.-A. Beaudet, gérant de la Metropolitain à Montréal, M. et Mme Raymond Legendre, et leurs enfants, Suzanne, Hélène, Daniel, Robert, Paul, Loise, Annette et Raymond junior M. et Mme Joseph Thibeault, frère du jubilaire et de nombreux parents.

CHATEAU-RICHER

Communion solennelle

Jeudi dernier, à sept heures, 81 enfants, dont 37 garçons et 44 filles se sont avancés solennellement à la Table Sainte, Charles-Arthur Gagnon, Rosaire Verreault, Léo Tanguay, Ubald Giguère, Roger Gagnon, Léo Boivin, J.-Marc Martineau, Wilfrid Côté, Roméo Trépanier, Majella, J.-Paul Verreault, Léonce Bouchard, Paul-Emile Jobin, Geo.-Henri Huot, Jos. Ed. Gravel, David Labrecque, Adrien Davidson, Eudore Goulet, Léonard Cloutier, Rolland Paré, Geo. Tanguay, Jules-Henri Côté, Didace Dion, Jacques, Jean-Guy Lefrançois, Adolphe Laplante, Hormidas Lacasse, Joseph Gravel, Gaston Garépy, Lucien Létarte, Jean-Paul Julien, Julien Mercieor, Philippe Verreault, Paul-Henri Laplante, Antoine Paré, Laurent Verrault, Marcel Desrochers, Gaston Lefrançois, Léo Cauchon, Elzéar Leclerc, Gérard Paré, Victor Gravel, Egide Lavoie, Mlle Béatrice Verrault, Cécile Huot, Rachel Gagnon, Jeanne Verrault, J.-d'Arc Barrette, Rita Boivin, Georgette Barrette, Françoise Casault, Céline, Louisette Cloutier, Gabrielle, Rollande Desrochers, Georgette Drouin, Françoise Goulet, Thérèse Goulet, Françoise, Isabelle, J.-d'Arc Gravel, Louisette Laplante, Cécile Lavoie, Georgette Paré, Noëlla, Thérèse, Yvette Pichette, Juliette Huot, M.-Paule Julien, M.-Anne Lacasse, Jeanne-d'Arc, Rita Simard, Adrienne, Germaine Thibault, J.-d'Arc Tremblay, Gilberte Trépanier, Rose-Aimée Trudel, Simone Dorion, M.-Thérèse Verrault, M.-Rose Vézina.

A sept heures, les communiants, sous la direction de M. le Vicaire entrèrent à l'église en chantant l'Ave Maris Stella. M. le curé prononça une allocution de circonstance. Le choeur de chant entonna: J'engageai ma promesse au Baptême. Rosaire Verrault lut la rénovation des voeux au baptême, Paul-Emile Cloutier, au nom de tous, fit les serments de Tempérance, tandis que Isabelle Gravel lut la Consécration à la Ste Vierge.

Le Magnificat suivit le Salut du St-Sacrement.

Immédiatement après la remise des diplômes — certificat d'Instruction Religieuse eut lieu.

N.-D. D'ISSOUDUN

Messe de Communion

Mercredi, le 18 mai, 29 enfants dont 16 garçons et 13 filles ont fait leur communion dite renouvellement des promesses du baptême.

Préparés par quatre semaines de catéchisme et deux jours de retraite, les communiants ont eu une cérémonie impressionnante et mémorable.

Après la messe, M. le curé dirigea l'action de grâces. Il leur expliqua ensuite le sens profond des engagements qu'ils allaient prendre solennellement et pour toute la vie. Rosaire Monfet lut au nom de tous la promesse et consécration au Sacré-Coeur. Antoinette Croteau lut la consécration à la Sainte-Vierge. Il y eut ensuite réception du scapulaire et distribution des certificats.

Baptêmes

Le 7 mai, Joseph-Henri-Rosaire, fils de M. et Mme Albert Guérard, (Eva Paquet). Parrain et marraine, M. et Mme Henri Côté, oncle et tante de l'enfant de St-Antoine de Tilly. Porteuse, Mme Vve Grégoire Guérard, grand'mère de l'enfant d'Issoudun.

—Le 20 mai, Marie-Lucille-Piermette, fille de M. et Mme Adalbert Laroche, (Alma Demers). Parrain et marraine, M. et Mme Evariste Paquet, oncle et tante de l'enfant, de Laurier Station. Porteuse, Mme Barthélemy Laroche, grand'mère de l'enfant, d'Issoudun.

—Le 24 mai, Marie-Pierrette-Laurette, fille de M. et Mme Cyrille Gosselin (Rose-Anna Chrétien). Parrain et marraine, M. et Mme Georges Gosselin grands-parents de l'enfant, d'Issoudun. Porteuse, Mme Gosselin.

Au village

M. et Mme Alfred Bergeron, occupent depuis le mois de mai leur résidence au village.

Vous parlez de prix!

Voulez-vous des vraies valeurs en fait de gants pour dames ? Ne manquez pas de profiter de notre offre de gants en chamois peau de daim à $1.59 ! Ils sont confectionnés de peaux douces, uniformes, modelés avec soin et méticuleusement finis. Faits pour se vendre $1.95, ce sont véritablement des aubaines au prix demandé ! Pour en avoir hâtez-vous de vous rendre dès aujourd'hui chez Simons.

1.59 SPECIAL

SIMONS & CO. LTD.

20 rue de la FABRIQUE — TEL. : 2-1291 — QUEBEC

Spéciaux de la semaine

SAL HEPATICA		.27 .56	1.05
VICHY MONT-CLAIR, 6 pour	.95	12 pour	1.75
WATERBURY, spécial			.79
A - B - S - C, 100 pour			.09
GOUTTES CONTRE LE RHUME de cerveau			.25
CREME CONTRE LES PIQURES de mouches et les brûlures			.35

Prescriptions

doublement vérifiées avant d'être remises au client. Préparées avec des ingrédients de première qualité seulement.

Téléphone : **2-5645**

PAPIER à toilette la doz	.69
la caisse (100)	5.25
PABLUM	.35
VICHY Purgative	.23
A.S.A. contre les maux de tête, 100	.39
GELEE d'ephidrine	.35
LIQUIDE à brunir	.35
GRAINE de Lin Française, la boite	.23

Grand assortiment de

SOULIERS ET BONNETS DE BAIN à prix très bas.

Profitez de l'avantage de ces aubaines pour venir magasiner chez Pasteur — et voir par vous-même les nouveaux travaux d'agrandissement que nous avons effectués à notre COMPTOIR A RAFRAICHISSEMENTS.

Pharmacie Pasteur

178 St-Jean PAUL BROCHU, B. Ph.

NOUS REPETONS AVEC UN NOUVEL ACHAT SPECIAL NOTRE VENTE DE 1500 PAIRES DE SOULIERS D'ETE dans tous les derniers modèles de New-York, à un prix qui amènera beaucoup d'activité chez Pollack AU RAYON DES SOULIERS à prix populaire *plancher de la rue*

pour dames et jeunes filles (Growing Girls)

- 15 modèles à votre choix.
- Sandales, courroies croisées, bout ouvert, perforation ou dessins à jour à votre choix.
- Talons hauts, cubains ou bas, à votre choix.
- Tout blanc, blanc et brun, blanc et rouge. Blanc et maïs, rouge et blanc ainsi que multicolore au choix.
- En un mot des teintes et des modèles pour convenir à n'importe quelle toilette d'été.
- Venez de bonne heure si vous désirez avoir le premier choix, car il y aura foule demain chez Pollack.

$1.55

Maurice Pollack Ltée

75 85 ST JOSEPH - TEL 4-4661 CENTRE DE LA MODE ET DE L'ECONOMIE

PROCHAIN MARIAGE ?

Ce portrait qui se trouve sur la cheminée de LELA ROGERS, mère de GINGER ROGERS, danseuse et vedette du cinéma n'est autre que celui du chef des G-Men, J.-Edgar Hoover. On dit que le mariage de M. Hoover avec Mme Rogers est sur le point d'avoir lieu. Les intéressés seraient déjà fiancés.

Les taux de fret du Mexique

Mexico, 15 (A.P.) — Le chemin de fer national du Mexique, remis par le gouvernement il y a 6 semaines aux 48,000 travailleurs qu'il emploie, a relevé aujourd'hui ses frets malgré l'opposition du gouvernement. Passant outre à un arrêté rendu hier contre le nouveau barème, les employés, maîtres du chemin de fer, ont haussé les tarifs de 5,10 et 20 p.c. sur les denrées alimentaires, les matières premières pour l'industrie et autres marchandises nécessaires.

Sentences

Le juge Laetare Roy a disposé aujourd'hui des individus impliqués dans le vol commis à la résidence de M. Daniel Magnan, à Giffard. Charles Robin devra subir son procès devant les Assises ainsi que Jean Côté. Trois autres qui choisirent des procès rapides iront en prison. Louis Gendron y passera 6 mois, Eugène Lessard, 8 mois, et Albert Verret, 3 mois. Les uns étaient accusés de vol, les autres de recel.

D'autres sentences ont aussi été prononcées. Le juge Hugues Fortier a condamné Thomas O'Down à 4 mois de prison pour un vol avec effraction, commis dans un restaurant de la côte du Palais. Le coupable n'avait volé que des cigarettes pour une valeur de 3 dollars. Dix jours de prison ont été imposés à un nommé Giroux qui avait volé des billets de traverse qui appartenaient à M. François Nolin et les avait rerendus à son profit.

Le français

Halifax, 15. (P.C.) — Une médaille de bronze, offerte par le gouvernement français pour l'excellence dans la langue française, a été adjugée à Miss Miriam Dysart, de Bouctouche, N.B., aux exercices de clôture Mount St Vincent Academy hier. Le père de Miss Dysart, l'hon. A. A. Dysart, premier ministre du Nouveau-Brunswick, prit la parole à cette occasion.

Tuerie en Russie

Moscou, 15 (A.P.) — Quatre hommes ont été condamnés à mort parce qu'un bac a chaviré le 1er mai dernier, causant la mort de 24 personnes. Le journal de Novosibirsk, Sibérie, que rapporte cette condamnation, dit que le tribunal militaire trouve ces individus coupables d'avoir, comme trotzkystes, délibérément surchargé le bac.

Détournement

Montréal, 15. (P.C.) — Ralph-D. Tyler, 35 ans, ancien employé de Jenks, Gwynne et Compagnie, a comparu aujourd'hui devant le juge Langlois qui a fixé son interrogatoire au 22 juin prochain. Tyler, avec trois autres employés, sont accusés de détournement de $97,000.

L'Impérial Crown

Paris, 15. (P.C.-Havas) — La marche "Imperial Crown", l'hymne du couronnement du roi George VI, sera joué pour la première fois en France, lors de la visite d'état de Leurs Majestés le Roi et la Reine Elizabeth, le 28 juin prochain.

Politicien décédé

Rodez, France, 15, (P. A.). — Le sénateur Eugène Raynaldy, connu pour sa longue carrière publique, son stage de vice-président de la République Française et sa condamnation pour transactions financières illégales, est mort aujourd'hui d'une syncope. Il était âgé de 68 ans.

Les livres canadiens

Ottawa, 15. (P.C.) — M. George-H. Sedgewick, président du service douanier, qui présidait le simulacre de procès institué au congrès de l'Association des Auteurs canadiens, a déclaré coupables les auteurs, les éditeurs, les libraires et les lecteurs. Les accusés, qui avaient à répondre à l'accusation d'avoir négligé les livres canadiens, ont été condamnés à rester encore au moins sept ans dans l'Association et à travailler de toutes leurs forces dans leurs professions respectives. M. R.-S. Stanfield, de Montréal, représentait la poursuite et M. B. K. Sandwell, éditeur de Toronto, occupait pour la défense.

Les salaires et les heures de travail

Washington, 15. (A. P.) — La Chambre des représentants a approuvé hier le projet de loi transactionnel sur les salaires et heures de travail. Il ne fallait plus qu'un vote favorable du Sénat pour que le "wage-hour bill" prit le chemin de la Maison Blanche. Le projet de loi issu du compromis établirait, pour les industries s'exerçant dans plus d'un état, un salaire minimum de 25 sous de l'heure. Ce minimum serait haussé graduellement jusqu'au chiffre de 40 sous de l'heure dans 7 ans. Gradation et exceptions seraient fixées par des comités de l'industrie. Le projet de loi envisage un standard de salaires différend pour le nord et le sud.

Acquittement

Paul-Emile Leclerc, traduit devant le juge L. Roy sous l'accusation d'avoir tenu un restaurant dans lequel se trouvait un appareil automatique, appelée "gobe-sous", a été acquitté et la Cour a ordonné qu'on lui remette l'appareil saisi.

La preuve révéla que l'appareil donnait des jetons et un paquet de bonbons si on y déposait une pièce de cinq sous. Les jetons étaient remis dans l'appareil qui en redonnait d'autres. "La première opération, dit le juge, à mon avis du moins, n'est pas entachée d'illégalité : c'est une vente pure et simple dans laquelle l'appareil fait office de livreur et de receveur." Il faut, ajoute-t-il, fendre les cheveux en quatre pour découvrir s'il y a une ombre de jeu. Me Ross Drouin défendait Leclerc.

Augmentation des revenus du Dominion

(Suite de la 1ère page)

Charlottetown $285,181 ($291,-218); Halifax $7,354,329 ($1,121,-936); Saint John $1,107,206 ($706,-995); Québec $917,232 ($955,843); Montréal $26,003,615 ($20,926,201); Ottawa $4,705,718 ($3,766,463).

Ottawa, 15, (C. P.). — Les exportations canadiennes se sont chiffrées en mai dernier par $67,-769,500 contre $103,524,553 en mai 1937, soit une diminution de $35,-755,053. Voici les principaux articles d'exportation, avec les chiffres de mai 1937 entre parenthèses:

Blé $3,713,697 ($10,529,311); farine $1,623,454 ($2,130,325); poisson $1,460,305 ($1,929,022); fourrures $649,856 ($1,235,320).

Viandes $3,821,830 ($4,154,056), fromage $570,794 ($358,536); planches et madriers $2,637,686 ($3,758,-975); pâtes de bois $2,469,838 ($3,-682,140); papier-journal $9,135,364 ($10,733,319); automobiles et pièces $2,246,428 ($2,055,448); cuivre, en partie ouvré $5,421,831 ($4,986,874); Nickel, non ouvré $3,986,92 ($5,354,-425).

Le chanoine Robert élu recteur à Laval

(Suite de la 1ère page)

acquit de remarquables mérites. Dès ses premières années de prêtrise il occupa une place importante dans notre monde pédagogique. Il publia un manuel d'Apologétique qui suscita des appréciations unanimes et ses publications diverses sur les questions sociales, pédagogiques et autres constituent une riche et précieuse collection.

M. le chanoine Robert se dévoue à la tâche si belle de l'éducatio ndes esprits depuis ses premières années de prêtrise. Il prend part depuis de nombreuses années à la direction des importantes institutions à la tête desquelles il vient d'être placé.

Maître ès arts, docteur en Théologie et en philosophie, M. le chanoine Robert est aussi docteur de l'Académie romaine de Saint-Thomas d'Aquin, licencié en sciences politiques et sociales de l'Université de Louvain, membre de l'Académie Canadienne Saint-Thomas d'Aquin; président de la Commission diocésaine des cérémonies liturgiques; membre d'office du comité diocésain d'action liturgique. En témoignage d'appréciation de ses activités diverses et fécondes, les autorités de l'Eglise de Québec lui octroyaient l'an dernier le titre de chanoine honoraire du Chapitre Métropolitain.

Dans l'exercice de sa tâche si lourde, M. le chanoine Robert sera assisté de Mgr Camille Roy qui en sa qualité de vice-recteur mettra à la disposition du nouveau titulaire sa précieuse expérience et de M. le chanoine Cyrille Gagnon, supérieur du Petit Séminaire, un éducateur averti lui aussi.

M. L'ABBE LABRIE

Le nouveau secrétaire général de l'Université Laval apportera dans l'exercice de sa nouvelle charge les mêmes qualifications qui caractérisaient son distingué prédécesseur qui s'est dévoué six ans à la cause de l'enseignement supérieur.

Licencié en Philosophie, M. l'abbé Labrie est diplômé d'études supérieures de l'Institut Catholique de Paris, licencié ès lettres de la Sorbonne. M. l'abbé Labrie dirige depuis plusieurs années la revue universitaire "Le Canada Français", revue couronnée par l'Académie Française. Il a rempli longtemps aussi la charge importante de préfet des études dans les classes de Lettres et de Philosophie au Séminaire.

M. L'ABBE VANDRY

M. l'abbé Ferdinand Vandry, qui dirigera le Grand Séminaire de Québec, était déjà préfet des études dans cette maison de formation ecclésiastique. Le nouveau titulaire est professeur de dogme à la Faculté de Théologie depuis plusieurs années. Il remplit aussi la charge de secrétaire de cette faculté.

M. l'abbé Vandry est docteur en Théologie et licencié en Philosophie. Il compte au nombre des professeurs les plus distingués et les plus appréciés de la Faculté de théologie. Depuis longtemps en contact avec les séminaristes dont il était même le directeur spirituel d'un bon nombre, il apportera dans l'exercice de sa nouvelle tâche une haute expérience.

PRETRES AGREGES

Les quatre nouveaux prêtres agrégés du Séminaire de Québec ont chacun de remarquables mérites à leur crédit.

M. l'abbé Emile Jobidon est professeur au Petit Séminaire depuis sa prêtrise. Il est également l'animateur de la plupart des mouvements de jeunesse qui fleurissent chez les élèves. Prêtre d'un rare dévouement, il est vivement apprécié des collégiens qui recherchent ses conseils et s'inspirent de ses exemples.

M. l'abbé Adolphe Doyon, économe au Séminaire, a connu avant sa nomination à cette charge qu'il occupe depuis cinq ou six ans, de beaux succès dans l'enseignement. Lui aussi est un prêtre distingué et dévoué.

M. l'abbé Willie Laverdière est docteur ès sciences naturelles de l'Université de Lille, membre des Sociétés Géologiques de France (Paris) et du Nord (Lille), membre de la Société de Paléontologique d'Amérique et directeur du "Naturaliste Canadien". Professeur à la Faculté des Sciences, il contribue au prestige de l'Université Laval.

M. l'abbé Henri Grenier est docteur en théologie, en philosophie et en Droit canon. Il est l'auteur d'un manuel de Philosophie qui a suscité des éloges unanimes. S. Em. le cardinal Villeneuve et d'autres ecclésiastiques éclairés du pays et d'Europe ont fait les appréciations les plus élogieuses du "Cursus Philosophiae" de M. l'abbé Grenier. Le nouveau titulaire est professeur de Théologie à la Faculté de Philosophie.

Le "Soleil" prie respectueusement M. le chanoine Robert et les autres titulaires d'agréer ses félicitations sincères et ses voeux les meilleurs.

Décès du major J.-F.-X. Hallé

Nous apprenons avec regret la mort du major J.-F.-X. Hallé, autrefois de Québec, décédé le 14 juin à Montréal. Il était le fils de feu F.-X. Hallé et de feu dame Anne Lemelin. Il laisse dans le deuil une soeur, Mme Paul Belleau (Marie-Anne), et une tante, Mme Georges Racine (Hélène Lemelin). Les funérailles seront annoncées plus tard. Le "Soleil" offre à Mmes Belleau et Racine ses plus sincères condoléances.

Pétition de droit

Par l'entremise de l'étude St-Laurent, Gagné, Devlin et Taschereau, M. Arnold Colton Matthews, de Toronto, et le Toronto General Trust ont inscrit une pétition de droit contre le gouvernement de la province de Québec.

ST-PATRICE DE BEAURIVAGE

Mariage. — Le 20 avril, M. Eugène Sylvain, unissait sa destinée à Mlle Annette Gagné. M. Achille Gagné accompagnait sa fille et M. Joseph Lefebvre, accompagnait son neveu.

Baptême. — Joseph-Honoré-Gérard, enfant de M. Rosaire A. Lessard, née Germaine Flamand. Parrain et marraine, M. et Mme Honoré Flamand.

Quarante-Heures

Du 2 au 4 juin, nous avons eu les Quarante-Heures en notre église paroissiale. Tous les fidèles assistèrent en foule à ces pieux exercices. MM. les curés des paroisses environnantes sont venus prêter leur concours à nos pasteurs.

Achetez-leur une nouvelle toilette. Rien de plus frais, de plus coquet que ces gentilles

ROBES DE BROADCLOTH

98c seulement--

Ages: 1 à 14 ans--

Toutes sortes de modèles pour plaire aux petites et aux grandes. Broadcloth uni et fleuri, au choix. Une infinité de dessins très nouveaux et le mariage des couleurs est d'un goût parfait. Vous devriez venir les voir, et nul doute que plus d'un modèle vous tentera. Manches courtes et bouffantes, plissés ou bouillonnés au corsage.

Bouffants assortis dans les petites grandeurs.

3e Etage, Aile-sud, Nouvelle Annexe.

Complets

2 paires de pantalons

Bon tweed de laine, brun, gris, gris bleu et drab. Dos de fantaisie avec plis et martingale, poches régulières ou appliquées. Devant simple ou croisé.

Tailles : 32 à 37

Valeurs jusqu'à $14.98 pour

11.95

Complets

2 paires de culottes de golf

Tweed de laine, brun, gris, drab, gris bleu. Style d'été avec plis et martingale au dos, ainsi que poches appliquées. Devant ordinaire ou croisé au veston.

Tailles : 28 à 34

8.45

Culottes

de duck kaki et bleu marin et en drap vert, bleu et drab ; ceinture élastique. 24 à 32 ..... 59c

En flanelle drab, grise, et brune ; ceinture élastique. 24 à 32 ..... 1.29

Pantalons de flanelle blanche. 32 à 37 ..... 3.95 4.95

Pantalons de duck blanc. 28 à 36. Genre avec ceinture ordinaire 1.19 1.49

Avec ceinture élastique, genre toréador 1.65

Pour Enfants--

COMPLETS

2 pièces : La culotte droite et le veston.

Complets de flanelle grise, drab, brune, et bleu marin. Bonne confection malgré le bas prix.

Ages : 4 à 12 ans.

1.69

2e Etage, Annexe St-Joseph.

Petits Habits de Toile, 2 Pièces

pour garçons de 4 à 12 ans. Culottes courtes. C'est l'article idéal pour les vacances. Coûte peu et dure longtemps 1.95

COMPLETS LAVABLES

en broadcloth de coton, dans le bleu, brun, drab, rouge, et bleu marin. Style deux pièces, à boutonner à la taille et sans ceinture, dans les âges de 1 à 3 ans. Avec ceinture de 3 à 7 ans. L'occasion est alléchante, profitez-en. 79c

Marques connues : "Manhattan" et "Goosey Gander"

Bon broadcloth de soie, reps, piqué et toile. Genre deux pièces avec un ou sans ceinture. Un choix épatant de couleurs nouvelles .....

98c 1.49 1.95

Chemise-Polo

de tricot de coton ajouré, dans le bleu, blanc, jaune, vert et gris, uni ou de fantaisie. Col à lacer ou à boutonner.

Grandeurs : 26 à 34

59c

Chemise-Polo

marque "Penmans" en tricot ajouré bleu, jaune, gris, blanc, uni, de fantaisie ou rayé. Col à lacer ou à boutonner.

Grandeurs : 26 à 34

1.00

Chemisette

"Little Prince" en broadcloth rayé, brun, bleu ou tout blanc. Manches courtes ou longues et col ouvert. Grandeurs: 10½ à 14.

Ages : 4 à 16 ans.

55c

Combinaisons

de balbriggan, de couleur naturelle ; manches et jambes courtes, ou genre athlétique avec jambes courtes. 22 à 34 ..... 49c

Bas de golf avec haut élastique, dans le gris ordinaire, gris bleu et drab. 7 à 10½ 29c

3e Etage, Annexe de la Couronne.

Aux Grands Magasins à Rayons du SYNDICAT de QUEBEC LIMITÉE

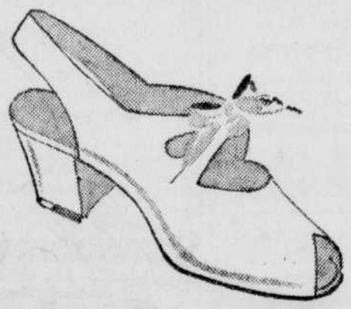

Un prix extraordinaire pour un beau

SOULIER

pour la plage, la rue, la campagne.

99c

Valeur régulière jusque 2.49

Genre sandale à bout ouvert ou fermé, en cuir de veau noir, brun, bleu, rouge, vert et jaune. Toutes les pointures pour dames de 2½ à 8. Talon haut et militaire. Venez dès demain et achetez-en plusieurs paires, car à ce prix, c'est une véritable occasion.

Sous-sol, Syndicat

Aux Grands Magasins à Rayons du SYNDICAT de QUEBEC LIMITÉE

AU TABLEAU D'HONNEUR

La distribution des prix au Séminaire de Québec a illustré de façon brillante les fruits de l'année en cette importante institution. Plusieurs élèves se sont signalés par d'enviables résultats et ont mérité de figurer au tableau d'honneur. On sait que le vieux Séminaire de Mgr de Laval compte même cette année le titulaire du Prix du Prince de Galles chez les finissants, honneur que lui a donné M. Lionel Boulet, de Physique "A", fils de M. J.-Wilfrid Boulet, comptable agréé de la firme Boulet & Boulet de Québec.

Il nous est agréable de publier le palmarès au complet du Séminaire de Québec. On trouvera les noms des élèves des divers groupes qui ont remporté les prix d'honneur, des prix de classe ou ont mérité des accessits et des mentions honorables. Voici le Palmarès détaillé dans les classes de Lettres-Sciences et de Grammaire:

PRIX SPECIAUX DANS LES CLASSES DE LETTRES-SCIENCES

PRIX DES EXAMENS

Prix fondés en souvenir de Son Eminence le Cardinal Bégin par Son Excellence le Lieutenant G.-J.-Ernest Côté, Chevalier Grand'Croix, et offerts aux élèves de Seconde et de Troisième qui ont passé les meilleurs examens semestriels, mérités par:

Guy Nadeau, de Troisième "C"; Conrad Rousseau, de Troisième "B"; Jean-Louis Bonenfant, de Troisième "A"; Guy Tardif, de Seconde "B"; Fra-Xavier Houde, de Seconde "A".

PRIX DE MUSIQUE

Prix de piano: mérité par Philias Ménard, de Seconde "B"; Paul-Sylvain Tester, de Troisième "B".

Prix de fanfare: mérité par Léopold Jobin, de Physique "B"; Lorenzo Ménard, de Physique "A", Fernand Dupuis, de Rhétorique "A".

Prix d'orgue: mérité par Benjamin Fortin, de Mathématiques "B".

PRIX D'HISTOIRE DE L'EGLISE

Prix donné par Son Excellence Mgr Omer Plante, évêque de Dobero et auxiliaire de Québec, à l'élève qui est arrivé le premier dans un concours d'histoire de l'Eglise, mérité par:

Robert Richard, de Rhétorique "A".

PRIX D'HISTOIRE DU CANADA

Prix donné par Mgr Eugène-C. Latiamme, archiprêtre, curé de Notre-Dame de Québec, à l'élève de Rhétorique qui est arrivé le premier, dans un concours d'histoire du Canada, mérité par:

Fernand Jolicoeur, de Rhétorique "B".

PRIX D'HISTOIRE DU CANADA

Prix donné par les Chevaliers de Colomb, Conseil d'état de la province de Québec, à l'élève de Rhétorique qui est arrivé le premier de sa classe à l'examen collégial d'Histoire du Canada, mérité par:

Louis-Marie Babineau, de Rhétorique "B"; Jean-Marie Fortier, de Rhétorique "A".

MEDAILLE DE LA SOCIETE ST-JEAN-BAPTISTE DE MONTREAL

Médaille donnée par la Société Saint-Jean-Baptiste de Montréal à l'élève de Rhétorique qui a remporté le plus de succès dans un concours d'histoire du Canada portant sur le sujet suivant: "L'Industrie pendant l'intendance de Jean Talon", mérité par:

Henri Chassé, de Rhétorique "A".

PRIX DE LANGUE GRECQUE

Prix donné par Mgr Camille Roy, ancien professeur de Rhétorique au Séminaire, aux élèves qui, en Seconde et en Rhétorique, ont remporté le plus de succès dans l'étude de la langue grecque, mérités par:

Paul-Emile Belleau, de Rhétorique "A"; Gabriel Fortier, de Rhétorique "B".

PRIX DE LANGUE LATINE

Prix donné par la Librairie Beauchemin, de Montréal, à l'élève qui en Seconde et en Rhétorique, a remporté le plus de succès dans l'étude de la langue latine, mérité par:

Gabriel Fortier, de Rhétorique "B".

PRIX DE LANGUE ANGLAISE

Prix fondé par M. Squair, ancien professeur à l'Université de Toronto, attribué à l'élève qui a remporté le plus de succès dans l'étude de la langue anglaise, en Quatrième, Troisième, Seconde et Rhétorique, mérité par:

Gabriel Fortier, de Rhétorique "B".

PRIX D'INSTRUCTION RELIGIEUSE

Prix fondé par M. l'abbé Elzear Latulippe, curé de St-Tite-des-Caps, ancien professeur de Troisième au Séminaire, attribué à l'élève de Troisième qui a remporté le plus de succès dans un concours de catéchisme, mérité par:

Guy Babineau, de Troisième "A".

PRIX DE PHILOSOPHIE

Prix fondé par feu le docteur Zéphirin Giasson, attribué aux deux élèves de chaque classe de Mathématique qui ont remporté le plus de succès dans un concours de Philosophie, mérités par:

Louis-Philippe Bouchard et Jean-Rene Poirier, de Mathématique "A"; Claude Geoffrion et Benjamin Fortin, de Mathématique "B".

PRIX DE PHILOSOPHIE

Prix donné par la Faculté de Philosophie de l'Université Laval à l'élève finissant qui a remporté le plus de succès aux examens du Baccalauréat en Philosophie, mérité par:

Louis-Emile Blanchet, de Physique "A".

PRIX DE PHYSIQUE

Prix fondé par l'honorable Lorne-C. Webster, attribués aux deux élèves de chaque classe de Physique qui ont remporté le plus de succès dans l'étude de la Physique, mérités par:

Lionel Boulet, de Physique "A"; Robert Noreau, de Physique "B"; Roger Fiset, de Physique "A"; Léopold Tremblay, de Physique "B".

PRIX DE MATHEMATIQUES

Prix fondé par Lorne-C. Webster, attribués aux deux élèves de chaque Mathématique qui ont remporté le plus de succès dans un concours de mathématiques, mérités par:

André Duval, de Mathématique "A"; Alphonse Simard, de Mathématique "B"; Henri Gingras, de Mathématique "A"; Claude Geoffrion, de Mathématique "B".

PRIX DE SCIENCES NATURELLES

Prix fondé par Mgr V.-A. Huard, accordés aux deux élèves qui ont remporté le plus de succès dans l'étude des sciences naturelles, mérités par:

Claude Geoffrion, de Mathématique "B"; Clément-Marie Thiverge, de Mathématique "A".

PRIX DE CHIMIE

Prix donné par Sir Georges Garneau, à l'élève de Physique qui a fait les meilleurs travaux de laboratoire et aux deux élèves de Mathématique qui sont arrivés les premiers dans un concours de Chimie, mérités par:

Lionel Boulet, de Physique "A"; Robert Marchand, de Mathématique "A"; François Capelletti, de Mathématique "A".

PRIX DE CHIMIE

Prix donnés par MM. Cyrias Ouellet, Jean-Louis Tremblay et Roland Faucher, aux trois élèves de Mathématique qui ont fait les meilleurs travaux de laboratoire, mérités par:

Fernand Bonenfant, de Mathématique "B"; Alphonse Simard, de Mathématique "B"; Arthur Tardif, de Mathématique "B".

PRIX D'ARCHITECTURE

Prix donné par M. le docteur Arthur Vallée, professeur à l'Université Laval, en souvenir de l'honorable P.-J.-A. Chauveau, ancien premier ministre de la province de Québec, à l'élève de Seconde, qui s'est classé le premier dans un concours d'Architecture, mérité par:

Guy Tardif, de Seconde "B".

PRIX DE COMPOSITION FRANÇAISE

Prix donné par l'honorable F.-A. Choquette, à l'élève de Seconde "B", qui a remporté le plus de succès en composition française, mérité par:

Roland Galibois, de Seconde "B".

PRIX DE BON LANGAGE

Prix fondé par feu l'abbé Raymond Casgrain, accordé aux pensionnaires de la grande salle qui s'appliquent avec le plus de zèle à bien parler la langue française, mérités par:

Laurent Desrochers, de Physique "A"; Raoul Deveau, de Mathématique "B"; Louis-Marie Babineau, de Rhétorique "B"; Roger Dechêne, de Seconde "B"; Marc Caron, de Troisième "C".

PRIX GEORGES TURCOTTE

Prix fondé par M. Léopold Turcotte en l'honneur de son oncle, M. Georges Turcotte, concierge au Séminaire depuis 72 ans, accordé à l'élève de la Petite Salle qui se signale le plus par sa bonne conduite, son travail et ses succès, mérité par:

Marc Caron, de Troisième "C".

PRIX DES ANCIENS

Prix accordés par l'Association des Anciens élèves du Petit Séminaire aux élèves des classes de Lettres et de Sciences qui ont obtenu le plus haut pourcentage dans l'ordre général, mérités par:

Claude Geoffrion, de Mathématique "B"; Guy Nadeau, de Troisième "C".

PRIX D'HONNEUR

Prix d'honneur accordés par le Séminaire de Québec aux deux élèves de la Grande et de la Petite Salle qui, par leur conduite et par leur travail ont donné le plus de satisfaction. Ces élèves ont été désignés par leurs camarades de division. Prix mérité par:

Louis-Emile Blanchet, de Physique "A"; Jean-Robert Hamel, de Troisième "C".

PRIX DE CULTURE GENERALE

Prix donné par M. Henri Laureys, directeur de l'Ecole des Hautes Etudes de Montréal, à l'élève de Physique qui possède la meilleure culture générale, mérité par:

Ls-Emile Blanchet, de Physique "A".

MEDAILLE DU SURINTENDANT DE L'INSTRUCTION PUBLIQUE

Médailles données par M. Cyrille Diage, surintendant de l'Instruction Publique, aux élèves de Rhétorique qui se sont distingués d'une manière spéciale au cours de l'année par leur travail et par leur succès, mérités par:

Paul-Emile Belleau, de Rhétorique "A"; Gabriel Fortier, de Rhétorique "B".

MEDAILLES DU LIEUTENANT-GOUVERNEUR

Médailles données par Son Excellence M. E.-L. Patenaude, Lieutenant-Gouverneur de la province de Québec, aux eleves qui occupent les premières places dans les classes de Physique et de Mathématiques, mérités par:

Ls-Emile Blanchet, Physique "A"; Lionel Boulet, Physique "A"; Léopold Tremblay, de Physique "B"; Roger Godbout, de Physique "B"; André Duval, de Mathématique "A"; Ls-Philippe Bouchard, de Mathématique "A"; Fernand Bonenfant, de Mathématique "B"; Claude Geoffrion, de Mathématique "B".

MEDAILLE DU GOUVERNEUR GENERAL

Médaille donnée par Lord Tweedsmuir, gouverneur général du Canada, à l'élève de Physique qui est arrivé le premier du Séminaire au concours pour le prix du Prince de Galles, mérité par:

Lionel Boulet, de Physique "A".

PRIX DE S. EM. LE CARDINAL VILLENEUVE

Prix donnés par S. Em. le Cardinal J.-M.-R. Villeneuve, archevêque de Québec, aux deux eleves de Mathematique qui ont obtenu le plus de succes en Apologétique, mérités par:

Ls-Philippe Bouchard, Mathématique "A"; Fernand Bonenfant, Mathématique "B".

PRIX DU PRINCE DE GALLES

Prix fondé par Son Altesse Royale le Prince de Galles en 1860 et attribué à l'élève qui se classe le premier dans un concours ouvert aux élèves de tous les colleges affiliés à l'Université Laval, concours portant, en Rhétorique sur les lettres, et en Physique, sur les sciences, mérité en Physique par:

Lionel Boulet, de Physique "A".

PRIX SPECIAUX DANS LES CLASSES DE GRAMMAIRE

Prix des examens

Prix fondés en souvenir de Son Eminence le Cardinal Bégin, par Son Excellence le Lieutenant G.-J.-Ernest Côté, Chevalieu Grand'Croix et offerts aux élèves de chacune des classes de Grammaire dont les examens semestriels ont été les plus brillants. Mérités par:

Elisée Bastien, de Sixième "D"; Benoit Marcotte, de Sixième "C"; Jean-Louis Paquet, de Sixième "B"; Gérard Simard, de Sixième "A"; Lionel Cahill, de Cinquième "D"; Raymond Côté, de Cinquième "C"; Gérard Nadeau, de Cinquième "B"; André Mercier, de Cinquième "A"; Patrick Laughera, de Quatrième "D"; Laurent Gendron, de Quatrième "C"; Roland Hould, de Quatrième "B"; René Labrecque, de Quatrième "A".

PRIX D'HISTOIRE NATURELLE

Prix offert par un naturaliste à l'élève qui dans les classes de Cinquième a obtenu les meilleurs résultats en sciences naturelles, mérité par:

Adrien Morin, de Cinquième "A".

PRIX D'APPLICATION

Prix donné par un bienfaiteur et attribué à l'élève de Cinquième année qui a obtenu le meilleur pourcentage dans l'ordre général, mérité par:

André Mercier, de Cinquième "A".

PRIX DE LANGUE FRANÇAISE

Prix donné par la Société Saint-Jean-Baptiste de Québec à l'élève qui, dans chacune des classes de Quatrième, a obtenu le meilleur résultat en rédaction française, mérités par.

André Caron, de Quatrième "A"; Roland Hould, de Quatrième "B"; Georges-Albert Boissinot, de Quatrième "C"; Jules Pouliot, de Quatrième "D".

PRIX DE BON LANGAGE

Prix fondés par l'abbé Raymond Casgrain et accordés aux élèves internes du Petit Séminaire qui s'appliquent davantage à bien parler la langue française, mérités par:

Jean-Paul Gauvin, de Quatrième "C"; Léopold Saint-Onge, de Cinquième "C"; Jacques Routhier, de Sixième "D".

PRIX DES ANCIENS

Prix accordé par l'Association des Anciens élèves du Petit Séminaire à l'élève des classes de grammaire qui a obtenu le plus haut pourcentage dans l'ordre général, mérité par:

Benoit Marcotte, de Sixième "C".

PHYSIQUE "A"

Lionel Boulet : 1er prix d'Excellence ; 1er prix de dissertation ; 1er prix de mathématiques ; 1er de philosophie ; 2e d'Apologétique ; 3e accessit de Cosmographie; 3e d'Histoire de la philosophie.

Joseph Quirion : 1er prix de Cosmographie ; 2e d'Excellence ; 2e d'Histoire de la philosophie ; 2e de mathematiques ; 2e de Philosophie ; 3e de Physique ; 1er assessit de dissertation ; 2e d'Apologetique.

Georges-Louis Huot: 2e prix de Mathématiques ; 1er accessit de Physique ; 1er d'Apologétique ; 2e d'Excellence ; 2e de dissertation ; 2e de Philosophie.

Roger Fiset : 2e prix de Physique ; 3e accessit d'Excellence ; 3e de Mathématiques.

Adrien Giroux : 2e prix de dissertation; 1er accessit de Cosmographie ; 1er de philosophie.

Joffre Grondin : 1er prix d'Histoire de la Philosophie ; 3e d'Apologétique ; 3e de Cosmographie.

Laurent Desrosiers : 3e prix d'Histoire de la Philosophie ; 2e accessit de Cosmographie ; 3e de dissertation.

ONT MERITE DES ACCESSITS

Jean-Paul Gosselin : 2e d'Excellence ; 2e de Physique ; 3e de Philosophie.

Luc Trahan : 2e de mathématiques.

Jean-Paul Drolet : 1er d'Histoire de la Philosophie.

André Godbout : 2e d'Histoire de la Philosophie.

Gaston Gingras : 3e d'Apologétique.

MENTIONS HONORABLES

Luc Trahan, Jean-Paul Drolet, Adrien Giroux, Raymond Latulippe, Joffre Grondin, Laurent Desrosiers, Jean-Louis Jobidon, Lorenzo Ménard, André Godbout, André Grenon, Taschereau Fortier, Marcel Larose, Marc Turcot, Maurice Fortier, Gaston Gingras, Lucien Parent, Marcel Vallée.

ELEVES DE PHYSIQUE "A" A LA FACULTE DE PHILOSOPHIE

Louis-Emile Blanchet: Prix d'Excellence; 1er de philosophie; 1er de dissertation philosophique; 1er accessit de mathématiques; 3e de physique.

Odilon Leclerc: 1er prix d'apologétique; 2e de philosophie; accessit d'Excellence.

Marc Lussier: 2e prix de cosmographie; 2e accessit de philosophie.

MENTIONS HONORABLES

Gabriel Roberge, Ben Lawrence Tierney.

PHYSIQUE B

Roger Godbout : 1er prix d'Excellence; 2e de philosophie, 2e de mathématiques; 2e accessit de Physique ; 3e de dissertation philosophique; 3e d'Apologétique.

Léopold Jobin : 2e prix d'Excellence ; 2e d'Apologétique ; 3e de Physique ; 1er accessit de Philosophie; 3e d'histoire de la Philosophie.

James O'Neil : 2e prix de dissertation philosophique ; 3e d'Apologétique ; 1er accessit d'Excellence ; 2e de Philosophie ; 3e de Cosmographie.

Lucien Chevalier : 1er prix de Philosophie ; 1er de dissertation philosophique.

Elie Goplet : 1er prix d'Apologétique ; 2e accessit de dissertation philosophique.

Benjamin Richard : 2e prix de Cosmographie.

Léon Beauregard : 2e prix d'Histoire de la Philosophie.

Robert Nadeau : 1er prix de Physique; 1er de Cosmographie

Henri Racine : 3e prix d'Histoire de Philosophie ; 3e de Cosmographie.

Edouard Bédard : 1er prrix d'Histoire de la Philosophie ; 3e de Mathématique; 1er accessit de Physique.

ONT MERITE DES ACCESSITS

Clément Gauthier : 2e d'Excellence ; 1er de dissertation philosophique ; 1er d'Apologétique ; 3e de Mathématiques.

Alphonse Tremblay : 3e d'Excellence ; 1er de Mathématiques ; 3e de Philosophie.

René Fournier : 1er de Cosmographie ; 2e d'Histoire de la Philosophie ; 3e de Physique.

Vital Richard: 2e d'Apologétique.

Jean-Marc Guimont : 1er d'Histoire de la Philosophie.

MENTIONS HONORABLES

Laurent Beaubien, Paul Brunet, Gilles Doré, Georges Tanguay ; Roland Turcot, Jean-Thomas Lemay, Robert Dion.

ELEVES DE PHYSIQUE "B" A LA FACULTE DE PHILOSOPHIE

Léo-Paul Tremblay: Prix d'Excellence ; 1er de mathématiques; 2e de physique.

Claude Lagacé: 2e prix de dissertation philosophique.

ONT MERITE DES ACCESSITS

Jean-Thomas Michaud: D'Excellence; 1er de philosophie; 1er de dissertation philosophique; 2e de mathématiques.

Charles-Eugène Bélanger: 2e de cosmographie.

Landry Chandonnet: 2e de dissertation philosophique.

MENTIONS HONORABLES

Louis-Joseph Lachance, Gérard Corriveau.

MATHEMATIQUE "A"

Louis-Philippe Bouchard: 1er prix d'Excellence; 1er d'apologétique; 1er de philosophie; 1er d'histoire contemporaine; 2e de dissertation philosophique; 3e de mathématique; 3e accessit de minéralogie et géologie; 2e de botanique.

Henri Gingras: 2e prix d'Excellence; 1er prix de dissertation philosophique; 1er de botanique; 2e de philosophie; 3e de chimie; 2e accessit d'apologétique; 3e de mathématique; 3e d'histoire générale contemporaine.

Roger Gingras: 1er prix de minéralogie et de géologie; 3e de botanique; 1er accessit d'Excellence; 1er de dissertation philosophique; 2e de philosophie.

Louis-Philippe Beaudoin : 3e prix d'apologétique; 3e d'histoire contemporaine.

ONT MERITE DES ACCESSITS

René Poirier: 2e accessit d'Excellence, 1er de philosophie; 2e de dissertation philosophique

Emile Labrecque: 3e d'Excellence; 3e de dissertation philosophique; 3e de chimie.

Majella Giroux: 1er de minéralogie et de géologie; 2e de botanique.

Yves Normandeau: 1er de chimie.

Joseph-Marie Blanchet: 2e de chimie.

Pierre Filteau: 1er de mathématique.

Roland Demers: 3e de philosophie.

Pamphile Nadeau: 1er d'histoire contemporaine.

Henri Cloutier: 1er d'apologétique.

MENTIONS HONORABLES

Eugène Garant, Majella Giroux, Yves Normandeau, Joseph-Marie Blanchet, Pierre Filteau, Roland Demers, Charles-Edouard Garneau, Pamphile Nadeau, Fernand Couture, Henri Cloutier, Paul-Emile Galibois.

ELEVES DE MATHEMATIQUE "A" A LA FACULTE DE PHILOSOPHIE

André Duval: Prix d'Excellence; 1er de philosophie; 1er de dissertation philosophique; 1er de mathématiques; 2e de chimie; 2e de minéralogie et géologie; 1er accessit de botanique.

Clément-Marie Thiverge: 2e prix de botanique; accessit d'Excellence; 2e accessit de mathématiques; 3e d'apologétique.

Robert LaRoche: 2e prix d'apologétique 2e d'histoire contemporaine; 3e de minéralogie et géologie.

François Chapelletti: 1er prix de chimie. 2e accessit de philosophie.

Roland Bourgault: 2e prix de mathématiques.

ONT MERITE DES ACCESSITS

Gérard Racine: 2e d'histoire contemporaine.

Robert Marchand: 2e de dissertation philosophique.

MATHEMATIQUE "B"

Claude Geoffrion 1er prix d'Excellence; 1er prix de philosophie; 1er prix de mathématiques; 1er prix d'Histoire; 1er de minéralogie 2e et géologie; 2e de dissertation; 2e d'apologétique; 3e de botanique; 3e de chimie.

Jules Frémont: 2e prix d'Excellence; 1er de botanique; 2e de philosophie; 1er accessit d'apologétique; 1er de chimie; 1er d'histoire; 2e de mathématiques.

Ovide Maurice: 3e prix d'histoire; 3e de botanique; 1er accessit d'Excellence; 1er de philosophie; 1er de mathématiques; 2e d'apologétique.

Grégoire Poulin: 1er prix de dissertation.

Armand Fiset: 2e prix de chimie; 3e de minéralogie et géologie.

Benjamin Fortin: 2e prix d'histoire; 2e accessit de philosophie.

Alphonse Simard: 3e prix de mathématiques; 1er accessit de dissertation; 2e de chimie

Thomas Rousseau: 3e prix d'apologétique; 3e accessit de mathématiques.

ONT MERITE DES ACCESSITS

Philippe Laberge: 2e d'Excellence; 2e de dissertation; 2e de géologie et minéralogie; 3e de chimie; 3e d'histoire; 3e de botanique.

Urbain Thibault: 1er de géologie et minéralogie.

Arthur Tardif: 3e d'histoire.

MENTIONS HONORABLES

Gabriel Filteau, Gustave Bourbeau, Philippe Duval, Edouard Lavergne, Fernand Beaupré, Jacques Dorval, Lucien Cannon, Claude Gourdeau, Paul-Arthur Demers, Gaston Gravel, Fernand Beaubien, Marcel Garneau, Henri-Louis Marier, Jules-M. Tessier, Maurice Dorval, Gérard Ouellet, Louis Lesage

ELEVES DE MATHEMATIQUE "B" A LA FACULTE DE PHILOSOPHIE

Fernand Bonenfant : Prix d'Excellence; 1er de philosophie; 1er d'apologétique ; 1er de chimie ; 2e de dissertation philosophique ; 2e de mathématiques ; 1er accessit de botanique ; 2e d'histoire

Philippe Methot: 2e prix de mineralogie et géologie.

ONT MERITE DES ACCESSITS

Joseph-Léon Côté: 1er de philosophie; 3e de minéralogie et géologie.

Léandre Lacroix: 1er de dissertation philosophique; 3e d'apologétique.

Raoul Deveau: 2e de botanique.

RHETORIQUE "A"

Paul-Emile Belleau, 1er prix d'Excellence; 1er de version grecque; 1er de version latine; 1er de composition française ; 1er d'apologétique; 3e de version grecque; 3e de composition française; 3e de physique.

Odilon Leclerc: 1er prix d'apologétique; 2e de philosophie; accessit d'Excellence.

Marc Lussier: 2e prix de cosmographie; 2e accessit de philosophie.

MENTIONS HONORABLES

Gabriel Roberge, Ben Lawrence Tierney.

PHYSIQUE B

Roger Godbout : 1er prix d'Excellence; 2e de philosophie, 2e de mathématiques; 2e accessit de Physique ; 3e de dissertation philosophique; 3e d'Apologétique

Léopold Jobin : 2e prix d'Excellence ; 2e d'Apologétique ; 3e de Physique ; 1er accessit de Philosophie; 3e d'histoire de la Philosophie.

James O'Neil : 2e prix de dissertation philosophique ; 3e d'Apologétique ; 1er accessit d'Excellence ; 2e de Philosophie ; 3e de Cosmographie.

Lucien Chevalier : 1er prix de Philosophie ; 1er de dissertation philosophique.

Elie Goplet : 1er prix d'Apologétique ; 2e accessit de dissertation philosophique.

Benjamin Richard : 2e prix de Cosmographie.

Léon Beauregard : 2e prix d'Histoire de la Philosophie.

Robert Nadeau : 1er prix de Physique; 1er de Cosmographie

Henri Racine : 3e prix d'Histoire de Philosophie ; 3e de Cosmographie.

Edouard Bédard : 1er prrix d'Histoire de la Philosophie ; 3e de Mathématique; 1er accessit de Physique.

ONT MERITE DES ACCESSITS

Clément Gauthier : 2e d'Excellence ; 1er de dissertation philosophique ; 1er d'Apologétique ; 3e de Mathématiques.

Alphonse Tremblay : 3e d'Excellence ; 1er de Mathématiques ; 3e de Philosophie.

René Fournier : 1er de Cosmographie ; 2e d'Histoire de la Philosophie ; 3e de Physique.

Vital Richard: 2e d'Apologétique.

Jean-Marc Guimont : 1er d'Histoire de la Philosophie.

MENTIONS HONORABLES

Laurent Beaubien, Paul Brunet, Gilles Doré, Georges Tanguay ; Roland Turcot, Jean-Thomas Lemay, Robert Dion.

ELEVES DE PHYSIQUE "B" A LA FACULTE DE PHILOSOPHIE

Léo-Paul Tremblay: Prix d'Excellence ; 1er de mathématiques; 2e de physique.

Claude Lagacé: 2e prix de dissertation philosophique.

ONT MERITE DES ACCESSITS

Jean-Thomas Michaud: D'Excellence; 1er de philosophie; 1er de dissertation philosophique; 2e de mathématiques.

Charles-Eugène Bélanger: 2e de cosmographie.

Landry Chandonnet: 2e de dissertation philosophique.

MENTIONS HONORABLES

Louis-Joseph Lachance, Gérard Corriveau.

MATHEMATIQUE "A"

Louis-Philippe Bouchard: 1er prix d'Excellence; 1er d'apologétique; 1er de philosophie; 1er d'histoire contemporaine; 2e de dissertation philosophique; 3e de mathématique; 3e accessit de minéralogie et géologie; 2e de botanique.

Henri Gingras: 2e prix d'Excellence; 1er prix de dissertation philosophique; 1er de botanique; 2e de philosophie; 3e de chimie; 2e accessit d'apologétique; 3e de mathématique; 3e d'histoire générale contemporaine.

Roger Gingras: 1er prix de minéralogie et de géologie; 3e de botanique; 1er accessit d'Excellence; 1er de dissertation philosophique; 2e de philosophie.

Louis-Philippe Beaudoin : 3e prix d'apologétique; 3e d'histoire contemporaine.

ONT MERITE DES ACCESSITS

René Poirier: 2e accessit d'Excellence, 1er de philosophie; 2e de dissertation philosophique

Emile Labrecque: 3e d'Excellence; 3e de dissertation philosophique; 3e de chimie.

Majella Giroux: 1er de minéralogie et de géologie; 2e de botanique.

Yves Normandeau: 1er de chimie.

Joseph-Marie Blanchet: 2e de chimie.

Pierre Filteau: 1er de mathématique.

Roland Demers: 3e de philosophie.

Pamphile Nadeau: 1er d'histoire contemporaine.

Henri Cloutier: 1er d'apologétique.

MENTIONS HONORABLES

Eugène Garant, Majella Giroux, Yves Normandeau, Joseph-Marie Blanchet, Pierre Filteau, Roland Demers, Charles-Edouard Garneau, Pamphile Nadeau, Fernand Couture, Henri Cloutier, Paul-Emile Galibois.

ELEVES DE MATHEMATIQUE "A" A LA FACULTE DE PHILOSOPHIE

André Duval: Prix d'Excellence; 1er de philosophie; 1er de dissertation philosophique; 1er de mathématiques; 2e de chimie; 2e de minéralogie et géologie; 1er accessit de botanique.

Clément-Marie Thiverge: 2e prix de botanique; accessit d'Excellence; 2e accessit de mathématiques; 3e d'apologétique.

Robert LaRoche: 2e prix d'apologétique 2e d'histoire contemporaine; 3e de minéralogie et géologie.

François Chapelletti: 1er prix de chimie. 2e accessit de philosophie.

Roland Bourgault: 2e prix de mathématiques.

ONT MERITE DES ACCESSITS

Gérard Racine: 2e d'histoire contemporaine.

Robert Marchand: 2e de dissertation philosophique.

MATHEMATIQUE "B"

Claude Geoffrion 1er prix d'Excellence; 1er prix de philosophie; 1er prix de mathématiques; 1er prix d'Histoire; 1er de minéralogie 2e et géologie; 2e de dissertation; 2e d'apologétique; 3e de botanique; 3e de chimie.

Jules Frémont: 2e prix d'Excellence; 1er de botanique; 2e de philosophie; 1er accessit d'apologétique; 1er de chimie; 1er d'histoire; 2e de mathématiques.

Ovide Maurice: 3e prix d'histoire; 3e de botanique; 1er accessit d'Excellence; 1er de philosophie; 1er de mathématiques; 2e d'apologétique.

Grégoire Poulin: 1er prix de dissertation.

Armand Fiset: 2e prix de chimie; 3e de minéralogie et géologie.

Benjamin Fortin: 2e prix d'histoire; 2e accessit de philosophie.

Alphonse Simard: 3e prix de mathématiques; 1er accessit de dissertation; 2e de chimie

Thomas Rousseau: 3e prix d'apologétique; 3e accessit de mathématiques.

ONT MERITE DES ACCESSITS

Philippe Laberge: 2e d'Excellence; 2e de dissertation; 2e de géologie et minéralogie; 3e de chimie; 3e d'histoire; 3e de botanique.

Urbain Thibault: 1er de géologie et minéralogie.

Arthur Tardif: 3e d'histoire.

MENTIONS HONORABLES

Gabriel Filteau, Gustave Bourbeau, Philippe Duval, Edouard Lavergne, Fernand Beaupré, Jacques Dorval, Lucien Cannon, Claude Gourdeau, Paul-Arthur Demers, Gaston Gravel, Fernand Beaubien, Marcel Garneau, Henri-Louis Marier, Jules-M. Tessier, Maurice Dorval, Gérard Ouellet, Louis Lesage

ELEVES DE MATHEMATIQUE "B" A LA FACULTE DE PHILOSOPHIE

Fernand Bonenfant : Prix d'Excellence; 1er de philosophie; 1er d'apologétique ; 1er de chimie ; 2e de dissertation philosophique ; 2e de mathématiques ; 1er accessit de botanique ; 2e d'histoire

Philippe Methot: 2e prix de mineralogie et géologie.

ONT MERITE DES ACCESSITS

Oscar Savary: 4e d'Excellence; 1er de thème grec; 2e de thème latin; 2e de solfège; 4e de littérature française.

Gilles Parrot: 1er de solfège; 3e de version latine; 4e de thème latin.

Jean-Marie Thivierge: 4e d'exercices anglais.

François Fournier: 2e d'histoire.

Jacques Paré: 3e d'histoire; 4e de composition française; 4e de catéchisme.

Philippe-André Morin: 3e de solfège.

Jean-Paul Gagnon: 1er de version latine.

Germain Fortin: 3e d'exercices anglais.

Gloribert Bibeau: 4e de récitation anglaise.

Léonce Mayrand : 4e de solfège.

Roland Martel: 3e d'algebre.

MENTIONS HONORABLES

Paul-Eugène Cloutier, Raymond Mercier, Maurice Fortin, Paul Lamonde, Gilles Parrot, Bruno Doré, Jean-Marie Thivierge, Marcel Côté, François Fournier, Fernand Larochelle, Paul DesTroismaisons, Armand Bélanger, Robert Talbot, Jacques Paré, Jacques Larochelle, Emilien Simard, Philippe-André Morin, Jean-Paul Gagnon, Maurice Mercier, Léo-Paul Lévesque, Germain Fortin, Willie Raymond, Gaston Pépin, Jacques Pouliot, Charles-Aimé Poulin, Georges Babineau, Roger Gauvin, André Lizotte, Gloribert Bibeau, Léonce Mayrand, Marc Delâge, Roger Beaulieu, Roland Martel.

SECONDE "B"

Guy Tardif : 1er prix d'Excellence ; 1er de version latine ; 1er de thème latin ; 1er de mathématique ; 1er de solfège ; 2e de composition française ; 2e de version grecque ; 2e d'exercice anglais ; 2e de récitation anglaise ; 3e de thème grec ; 2e accessit de préceptes et d'histoire littéraires.

Roland Galibois : 2e prix d'Excellence; 1er de composition française ; 1er de version grecque ; 2e d'Instruction religieuse; 2e de version latine ; 2e de préceptes et d'histoire littéraires ; 3e d'exercice anglais; 4e d'histoire moderne ; 1er accessit de thème latin ; 2e de thème grec ; 4e de récitation anglaise.

Alphonse Desjardins : 2e prix d'Excellence ; 1er d'Instruction religieuse ; 2e d'histoire moderne ; 3e de thème latin ; 3e de récitation anglaise ; 1er accessit de version grecque ; 1er de thème grec ; 1er de version latine ; 1er d'exercice anglais; 4e de composition française ; 4e de préceptes et d'histoire littéraires.

Marcel Cinq-Mars : 2e prix de thème latin ; 3e de version latine ; 3e de version grecque; 3e de préceptes et d'histoire littéraires ; 1er accessit d'Excellence ; 1er de composition française ; 1er de Mathématique ; 1er de récitation anglaise ; 2e de solfège.

Sylvio Lévesque : 1er prix de thème grec; 1er d'exercice anglais ; 1er de récitation anglaise ; 2e accessit d'Excellence ; 3e d'Instruction religieuse ; 3e d'histoire moderne ; 3e de préceptes et d'histoire littéraires ; 4e de mathématiques ; 4e de solfège.

Paul-Henri Lavallée : 2e prix de Mathématiques ; 3e accessit d'Excellence ; 2e de version grecque ; 3e de solfège ; 4e de version latine ; 4e de thème latin.

Philéas Ménard : 1er prix d'histoire moderne ; 3e de solfège ; 3e accessit de thème grec.

Pierre Lavallée : 1e prix de composition française.

Charles-Henri Lamontagne : 3e prix d'Instruction religieuse ; 3e accessit de version grecque.

Joseph-Henri Gosselin : 3e prix de thème grec ; 3e accessit de thème latin ; 3e de Mathématiques ; 3e de récitation anglaise.

Roberi Dion : 1er prix de préceptes et d'histoire littéraires; 4e accessit de thème grec.

Edgar Roy : 3e prix de Mathématique ; 1er accessit de solfège.

Ovila Carrier : prix d'architecture ; 1er accessit de préceptes et d'histoire littéraires ; 2e d'Instruction religieuse.

Emilien Auger : 2e prix de solfège.

ONT MERITE DES ACCESSITS

Roger Deschênes : 4e d'Excellence ; 2e de composition française ; 2e de version latine.

Réginald Goulet : 1er d'Instruction religieuse ; 2e de Mathématiques ; 2e d'Histoire moderne.

Yvan Couture : 2e de thème latin ; 2e d'exercice anglais ; 3e de composition française.

André Beaulé : 3e de version latine ; 4e d'Instruction religieuse.

Paul Marceux : 2e de recitation anglaise ; 4e d'exercice anglais.

Gérard Garlépy : 3e d'exercice anglais.

René Turgeon : 4e d'Histoire moderne.

Henri Gingras : 4e de version grecque.

Jean-Louis Marceau : 1er d'histoire moderne.

MENTIONS HONORABLES

Philéas Ménard, Ovila Carrier, Robert Dion, Joseph-Henri Gosselin, Réginald Goulet, Edgar Roy, Gérard Garlépy, André Beaulé, Pierre Lavallée, Charles-Henri Lamontagne, Raymond Bourget, Yvan Thériault, Paul Marcoux, Gérard Côté, Rene Turgeon, André Gingras, Jean-Louis Marceau, Paul Lévesque.

TROISIEME "A"

Jean-Louis Bonenfant: 1er prix d'Excellence; 1er de narration française; 1er de thème latin; 1er d'algèbre; 2e d'instruction religieuse; 2e de version grecque; 2e de thème grec; 2e d'histoire du moyen-âge; 2e de mémoire; 1er accessit de version latine; 2e de solfège; 2e de récitation anglaise.

Guy Babineau: 2e prix d'Excellence; 1er de version grecque; 1er de version latine; 1er d

AU SAGUENAY

On voit ci-dessus un monument à la Grande-Baie, d'une seule pierre, granit rouge de la région, d'une pesanteur de cinq tonnes, sur laquelle on a gravé l'inscription: "Ici débarquèrent les pionniers du Saguenay, le 11 juin 1938".

MOTS CROISÉS

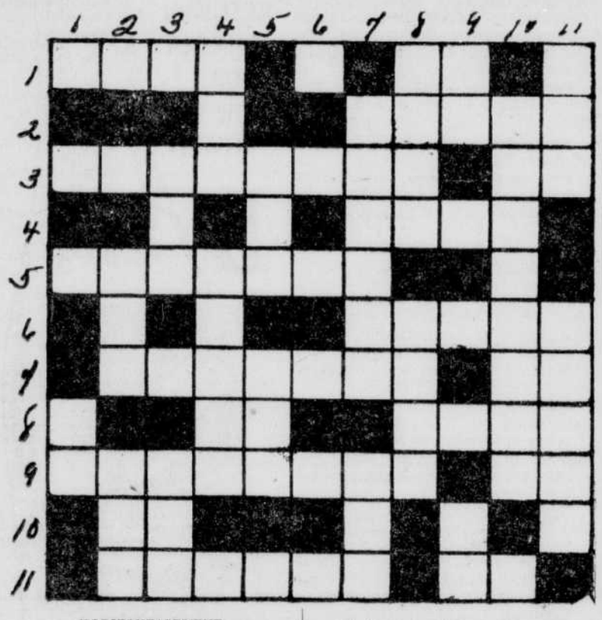

HORIZONTALEMENT

1—Genre de graminées appelées aussi blé de Turquie — Art.
2—Se dit de la veine qui distribue le sang dans le foie.
3—Suite de dégrés pour monter et descendre. — Conj.
4—Dire qu'une chose n'existe pas.
5—Espace peu ménagé, le plus souvent au niveau de chaque étage, dans un escalier ou une montée.
6—Partie basse de chaque chose.
7—Couverture d'un bâtiment — Conj.
8—Pron. pers. — Située.
9—Ouvertures ménagées dans un mur pour donner du jour et de l'air — Pron. Pers.
10—Petit ruisseau.
11—Etat d'une femme qui est en couche—Pron. Pers.

VERTICALEMENT

1—Conifères toujours verts.
2—Mesure agraire — Unité de travail.
3—Passage étroit entre deux montagnes—Nuage.
4—Ville de Belgique — Se dit de ce qui a les couleurs de l'arc-en-ciel.
5—Partie épaisse qui se dépose dans les liqueurs fermentées — Crane.
6—
7—Se former dans l'esprit des idées — Saison.
8—Genre d'oiseaux grimpeurs dont le nom vient de son cri — Groupe des officiers ou des sous-officiers ainsi réunis.
9—Terminaison — Note.
10—Partie du trottoir longeant un restaurent, un café et où sont installés des tables.
11—Adjectif démonstratif — Pron. poss.

Solution du dernier problème

Les jeunes au congrès du 22 juin

(Suite de la page 3)

du Bon-Pasteur. 6) de Notre-Dame-du-Perpétuel-Secours. 7) des Soeurs de Jésus-Marie. 8) de St-François d'Assise. 9) les Jeannettes.

Pour les garçons : rues D'Auteuil et Ste-Anne. L'ordre sera le suivant : 1) les gymnastes du patronage. 2) les marins de Jacques-Cartier. 3) les cadets de St-Malo. 4) les cadets des Maristes, Bienville. 5) cadets du quartier Limoilou. 6) Maîtrise de St-Jean-Baptiste. 7) Zouaves de St-Charles et de Sacré-Coeur. 8) Cadets de St-Romuald. 9) Croisades : St-Sauveur, L'Ange-Gardien, Sacré-Coeur, St-Dominique, Jacques-Cartier, St-Grégoire, St-Pascal, 10) cadets de St-Patrice.

DEUXIEME DEFILE

Samedi à 7 h. 30 p. m.

Rues Buade, Des Jardins, Ste-Anne, D'Auteuil et Grande-Allée.

Tous les mouvements d'action catholique spécialisée. Costumes et drapeaux requis.

Points de ralliement : J. A. C. rue Des Jardins ; J. C. P., rue Buade ; J. E. C, cour des grands, séminaire ; J. I. C., côte de la Montagne ; J. O. C. parc Montmorency ; Scouts, rue Des Remparts.

TROISIEME DEFILE

Dimanche à 2 h. 30 p. m.

Les croisés, les scouts et l'A. C. J. C.

Point de ralliement : A) les croisés, rue Chauveau ; dans l'ordre suivant : Port-Alfred, Shawinigan, les autres dans l'ordre indiqué pour vendredi. B) les scouts, rue Ste-Anne, ouest. C) La J. A. C. et la J. C. P., rue Ste-Anne, est. D) la J. E. C. rue Ste-Ursule ; E) la J. I. C. rue Cook ; F) la J. O. C. rue Dauphine ; G) le comité d'A. C. J. C. près de la porte Kent.

M. Alfred Quirouet au Manoir Richelieu

M. Alfred Quirouet, violoniste réputé d'Ottawa, quittera bientôt la capitale pour occuper le poste important de chef de la musique au Manoir Richelieu. L'on sait que la Malbaie est l'endroit par excellence pour les villégiateurs. M. Quirouet est avantageusement connu comme violoniste et chef d'orchestre. Il fit partie de l'orchestre du théâtre Régent d'Ottawa sous Rudolf Pelisek; il fut successivement directeur musical au théâtre Victoria, de Québec, puis au théâtre Imperial d'Ottawa; il joua sous la direction de Joe DeCourcy à l'hôtel Windsor, de Montréal, et au Manoir Belmont, aux Bermudes ; l'an dernier il fut engagé par la gérance du Manoir Richelieu pour la saison de tourisme; son travail satisfaisant lui a valu un renouvellement de contrat. Alfred Quirouet est très habile comme arrangeur de pièces orchestrales, plusieurs ont été présentées à la radio. Depuis un an, il occupe le poste de chef d'orchestre à l'hôtel Interprovincial de Hull où il retournera très probablement à l'automne après son séjour au Manoir Richelieu.

Feu W.-F. Choquette

Farnham, 15. — (P.C.) M. William-F. Choquette, qui était maître de poste de cette ville des Cantons de l'Est depuis 43 ans, est décédé hier à l'âge de 66 ans. Il était un directeur de l'Association des maîtres de poste de la province.

THE Grand Macnish SCOTCH WHISKY
DISTILLÉ, MÉLANGÉ ET EMBOUTEILLÉ EN ÉCOSSE
26-2/3 oz. $3.20 - 40 oz. $4.35

• JEUDI !
• VENDREDI !
• SAMEDI !

228 rue Saint-Jean
Téléphone: 2-1981

GRANDES AUBAINES POUR TOUS VOS ACHATS D'ETE ...*au centre de l'économie*
CHEZ ZELLER'S

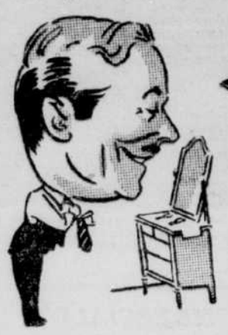

FETE DU PAPA
dimanche 19 juin
Cadeau que le papa aimera !

CRAVATES .25
Quel que soit son âge, le papa aime toujours à porter des choses nouvelles ! Une cravate neuve, rayée ou de couleur monoton lui fera un plaisir immense. PRIX ZELLER

CASQUETTES D'ETE .25
Cadeau confortable, de bonne apparence pour papa. — PRIX ZELLER

CHEMISES "SUPERTEX" $1
"Elles dépassent de toutes les epaules la chemise ordinaire à un dollar"
Les chemises SUPERTEX sont populaires chez les hommes qui veulent avoir de la qualité. Elles sont faites de broadcloth lavable, avec deux faux-cols ou un col tenant. Blanc ou rayures et dessins nouveauté. Superbe cadeau pour papa

CHEMISES POLO .59
Genre réglementaire, maillé de coton à rayures de rayonne ou maillé de coton uni. Genres à encolure matelot en terrycloth ou maillé de coton. Blanc et nuances d'été. Grandeurs jusqu'à 44. Prix Zeller

SOUS - VETEMENTS D'ETE
CHEMISES ATHLETIQUES : coton rayé blanc, garniture de rayon. Assortiment complet de grandeurs pour hommes. Prix Zeller .25
CALECONS COURTS EN BROADCLOTH: grandeurs 28 à 42. Dessins rayés. Entrejambe sans couture et insertion élastique dans le dos. Seulement .39
CALECONS COURTS FRANCAIS: balbriggan blanc, ceinture élastique, jambes par côtes, et entrejambe double. Grandeurs 30 à 40. Seulement .25

CHAUSSETTES A LA CHEVILLE .25
Chaussettes sport laine et coton pour hommes, revers en "lastex" faisant à merveille. Première qualité et sous-réguliers. Nuances assorties.

Vente de **MALLES ET VALISES** *en juin*

MALLES PORTE-HABITS FIN-DE SEMAINE $1.49
• Malles simili-cuir verni noir — poignées cuir brun et coins renforcés. Populaire grandeur de 18 pouces.
• Porte-habits de simili-cuir, grains de morse.—Cadre acier. Coins renforcés de métal. Forte poignée et deux courroies. Noir, brun. Grandeur 26 pouces. — VALEURS $1.98.

"TRAVELITE", valises garde-robes en cuirette grain de cobra, noir ou brun. Avec deux centres amovibles capables de porter environ six robes. Doublure en piqué. Article populaire à 4.98

BOITES A CHAPEAUX en simili-cuir verni noir. Renforcement de cuir brun. Grandeur 18 pouces. — Prix Zeller 1.59

SACS DE VOYAGE .89
Très commodes pour les sorties en été. Drap-couverture résistant à l'eau, fermetures-éclair sur les côtés. Couleurs monotons ou rayures. Peuvent servir de sacs pour magasiner. Prix Zeller
Achetez chez Zellers, cela paye!

"GRANDES AUBAINES" EN PETITE ESPACE

CHAISES de GAZON	CHAISES de PORCHE	CHAISES de CAMP	CHAISES de CAMP	Porte-Fougères
1.39	1.09	.39	Genre pliant .25	.33
extra fortes faciles à plier	charpente de bois siège en cannevas	dos pliant		fini naturel solides

Bas cheville pour Dames	Bas cheville pr Enfants	CEINTURES pour Dames	BONNETS "GIBSON GIRL"	BOURSES pour enfants
la paire .19	.15	.15	.25	.25
Grande variété. Aubaine	nuances populaires	Blanc, Pastels Diverses largeurs	coloris vif pour le sport	blanc et couleurs

DECORATIONS POUR LE CONGRES EUCHARISTIQUE
DRAPEAUX
PAPAL — SACRE-COEUR — TRICOLORE —
format 6" x 8" 3 pour .10 — format 8" x 12" pour .05
format 12" x 16" 2 pour .15 — format 14" x 18" pour .10
Format 22" x 36" pour .35
format 16" x 24" pour .15 — format 18" x 30" pour .25
ETAMINE A PAVILLON: 25 pouces de large. Blanche, la verge .08
Rouge et jaune, la verge .12

VETEMENTS POUR ENFANTS
• CULOTTES SPORT COURTES: grandeurs 24 à 32. Coutil marine. Toile kaki et naturel. .49
• PANTALONS WHOOPEE: grandeurs 26 à 34. Coutil marine, bleu ou kaki, avec poches .89
• CHEMISES POLO: tissus maillé ou gaufré, blanc ou jaune. Petites, moy., grandes .25 .39
• COMBINAISONS: encolure en V, balbriggan écru. Grandeurs 22 à 30 .39
• CHEMISES EN BROADCLOTH: dessins rayés, lavables. Grandeurs 24 à 30 .19
• CHEMISES ATHLETIQUES : coton blanc à côtes. Grandeurs 24 à 34 .19

"TROUVAILLES" en fait de mode et d'économie !

POUR METTRE DE LA **VARIETE** DANS VOTRE GARDE-ROBES D'ETE

ROBES EN CREPE PASTEL 2.98
Ce sont définitivement des robes qui seront élégantes du premier au dernier jour de l'été. Jolies nuances pastelles genres avancés qui leur donnent droit à la "meilleure" place dans votre garde-robes pour tout l'été. — Tailles : 14 à 44

ROBES EN VOILE A POIS GROUPES 1.98
Fraîches — confortables — chic ! Votre choix de modèles couturières et "swing". Couleurs de fond : marine, noir, vin—dessins nouveauté à pois groupés gais et jolis. — Tailles : 14 à 40. — Valeur exceptionnelle à

GENRE SPORT DEUX-PIECES CONFECTION PEAU-DE-REQUIN ! 3.98
Elles vont faire fureur cet été ! Elégantes comme des costumes tailleur ; jupe amincissante et chic surblouse rayée. Ceintures cuir verni. Couleurs : Blanc, bleu, maïs. Tailles : 14 à 18. — Prix Zeller

LES CHAPEAUX BLANCS $1.59
sont les vrais chapeaux !
Voyez nos nouveaux arrivages : chapeaux de crêpe blanc-craie. Genre "effacés" avec voiles. Effets turban ajusté. Elégants et juvéniles pour l'été. Superbe valeur à

LES VRAIS BLANCS AUX VRAIS PRIX!

SOULIERS La Paire .. 2.25
NOUVELLES DE VALEUR pour votre budget de vacances. Souliers tout blancs, cuir de côté glacé, genres de la toute dernière minute. Pointures : 3 à 8. Prix pour les économes!

OXFORDS "BORD-DE-LA-MER" 1.10
Empeignes perforées. Certains avec garnitures de couleur contrastante. Semelles et talons de Kork. Pointures 3 à 8. La paire

GANTS: BLANCS, BENGALINE, RAYON FANTAISIE .49
La main dans la main avec l'élégance de l'été. Votre choix de gants à texture soyeuse ou crochet. Crispins fantaisie. Quantité avec fermeture-éclair. — Assortiment complet de pointures. Modèles pour le chic. — Prix économique. La paire, seulement

SACS A MAIN .59
La garde-robe des vacances doit comprendre un sac à main d'été. Pourquoi ne pas choisir le vôtre chez Zeller? Vous y trouverez les populaires modèles à poignée sur le dessus, pochette et fermeture-éclair tout blanc, blanc et tan ou marine. Simili-cuir à grain ou simili-cuir verni. Seulement

CHANDAILS .49
frais maillé de coton. Blanc et nuances pastelles estivales. Manches courtes. Grandeurs pour dames. Seulement

LINGERIE D'ETE
JUPONS : — Satin-rayon, garniture dentelle ou fagot. Blanc, rose-thé. Epaulières ajustables. Assortiment complet de tailles. Seulement .79
PANTALONS COURTS : — Maillé de rayon. — Ceinture "lastex". Blanc, rose-thé. Double gousset. — Seulement .25
PANTALETTES : — Crêpe pétale de fleurs, haut en lastex et bord en soutache rayonne. Rose-thé, bleu, blanc .49

"GRANDES AUBAINES" *pour les tout petits !*
ROBES DIAPHANES : — Organdis. Batistes imprimées. Basins imprimés. Fraîches, élégantes et lavables. Manches bouffantes. Plusieurs avec fagots. Modèles pour les âges de 7 à 10 et de 8 à 14. — PRIX ZELLER 1.00
POUR AGES 1 et 2 : — Robes d'organdi rose, maïs, bleu. Deux genres : Manches bouffantes, garnitures de plis, ruchés et broderie. — Seulement .39
POUR AGES 3 à 6 : — Robes d'organdi, garniture de ruchés. — Ceintures-attaches en ruban. — Rose, maïs, bleu. Seulement .59
POUR AGES 4 à 6 : — Exquisement jolies. Rose, bleu, maïs, orchidée. — Genres "Party", garnies de ruchés, rubans et broderie. — .79

ZELLER'S LIMITED

DES MENTIONS HONORABLES

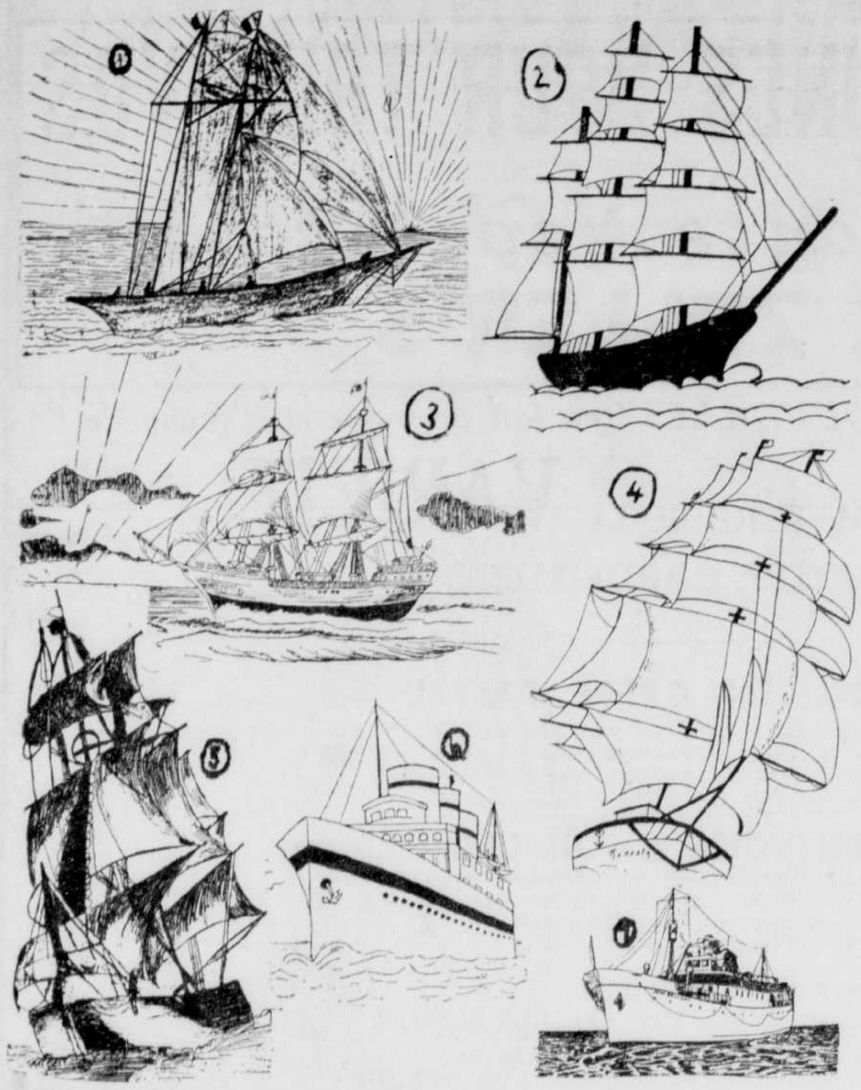

Nos petits amis participent toujours avec joie au concours de dessins des jeunes au "Soleil". Les quelques dessins ci-dessus ont obtenu une mention honorable: (1) Rita Dufour, 15 ans, Oliver Siding, N.-B.; (2) Jeanne-d'Arc Turgeon, 15 ans, 144 des Prairies, Québec; (3) René Dubuc, 14 ans, 57 avenue Boisclerc, Québec; (4) Roberta Pelchat, Québec; (5) Monique LaRochelle, 14 ans, 1ère Avenue, Almaville, (en haut) Co. Laviolette, P.Q.; (6) Robert Poulin, 14 ans, 112, 3e Avenue, Québec; (7) Donat Clément, St-Leonard, N.-Brunswick, P.Q. (4-A)

M. H. Philippon sollicite des souscriptions

(Suite de la page 3)

nous être utile en considérant les différents services ci-dessous mentionnés:

a) Recrutement des membres;
b) organisation ou formation de comités paroissiaux;
c) perception de souscriptions;
d) discours et conférences;
e) distribution de littérature;
f) etc., etc.

"Nous souhaitons ardemment que tous les ouvriers de la première heure soient encore à leurs postes dans ce mouvement de restauration. Les perspectives s'annoncent très heureuses. Serez-vous des nôtres ? C'est à vous de nous le dire en répondant immédiatement à l'adresse ci-dessous.

"Veuillez agréer, cher monsieur, l'assurance de nos meilleurs sentiments et nous croire,

"Votre tout dévoué,
"HORACE PHILIPPON
"Organisateur de l'A.L.N.
(District de Québec)
"335 Boulevard Charest,
QUEBEC.

"P.S. — Des amis s'informent si, pour soutenir nos activités, nous acceptons les souscriptions. Elles sont evidemment les très bienvenues. Nous les sollicitons même, car nous ne pouvons aucunement compter sur l'argent des trust . . . et vous le comprenez."

FUSION DIFFICILE

Notre confrère du matin, "L'Evénement" rapporte que le "mariage" de Me Paul Gouin, chef de l'Action libérale nationale, avec les partisans du Parti national, a été apparemment annoncée trop tôt. Il est même possible que cette union ne se fasse pas. Lors de son dernier voyage à Québec, il y a quelques jours, M. Gouin rencontra les membres du groupe Hamel-Grégoire et autres, et il avait été fortement question d'union. Mais il reste encore une importante affaire à régler avant que la fusion se fasse.

L'Evénement dit à ce sujet:

Ce n'est un secret pour personne que, depuis la campagne électorale de 1936, les relations entre M. Gouin et l'ex-maire Ernest Grégoire, C.R., M.P.P., sont fort tendues. M. Gouin n'a pas pardonné au député de Montmagny le fameux discours que M. Horace Philippon, un des principaux lieutenants de M. Gouin, avait qualifié de "discours crachat", et dans lequel son père, sir Lomer Gouin, avait été violemment attaqué.

Et maintenant M. Paul Gouin accepterait le parti national dans ses rangs à condition que M. J.-E. Grégoire lui présente publiquement des excuses. M. Grégoire aurait accepté de faire une déclaration mais elle ne serait pas du tout au goût de M. Gouin; de là la difficulté qui retarde à l'heure actuelle l'union du parti national avec M. Gouin et qui pourrait bien la retarder indéfiniment. Comme MM. Grégoire, Hamel, Chaloult et le Dr Marcoux ne font qu'un, ces messieurs s'abstiendraient de toute participation à la convention de juillet. Quant à M. Oscar Drouin, C.R., il observe le silence le plus complet et ne dévoile rien de ses intentions.

Dans toute cette affaire, que fera M. Edouard Lacroix ? Un ami de ce dernier nous affirme qu'il restera sous sa tente et qu'il ne prendra part à aucun mouvement politique.

La clôture de l'année au Séminaire

(Suite de la page 3)

voués qui ont formé nos intelligences, nos volontés et nos coeurs. Ils n'ont rien négligé pour faire de nous des hommes capables de travailler aux intérêts de la religion et de la patrie.

Il est des rapports entre maîtres et écoliers qui ne s'effacent pas. Nous garderons toujours le souvenir de ces bienfaiteurs. Nous resterons fidèles aux principes qu'ils nous ont inculqués et nous nous efforcerons d'être toujours fidèles à notre belle devise: "Res non verba", les actions plutôt que les paroles.

M. LE CHANOINE GAGNON

Eminence, dit le Supérieur du Petit Séminaire, nous devons à votre bienveillance l'éclat de cette fête. Pour mettre le comble aux voeux de nos écoliers, je vous serais reconnaissant de leur donner vous-même les conseils qu'ils attendent du Supérieur. Vous avez entendu les sentiments qu'ils viennent d'exprimer, je suis assuré, Eminence, que ces sentiments sont sincères. Ils ont travaillé ferme nos élèves au cours de l'année et ils nous ont donné beaucoup de satisfaction. Les principes que leurs maîtres leur ont inculqués, ils veulent y être fidèles et en orienter leur vie.

Avant de vous céder la parole, Eminence, permettez-moi de remercier très sincèrement tous les généreux bienfaiteurs qui ont donné des prix et vous êtes encore le premier sur la liste.

LE CARDINAL

On a beau depuis de longues années avoir pris part personnellement à des distributions de prix et depuis bien des fois y être revenu, dit Mgr l'Archevêque, c'est toujours à recommencer. On est toujours envahi par des sentiments de joie. Cette joie qui épanouit les écoliers, vous la partagez, mesdames et messieurs. Nous sentions en effet des vibrations dans la salle tantôt quand les élèves méritants étaient appelés à venir recevoir leurs récompenses. C'est aussi pour les maîtres la joie de la moisson. C'est de la joie aussi pour le Cardinal, car c'est aussi sa moisson et elle est très belle cette moisson. Plusieurs finissants entreront au Grand Séminaire en septembre, d'autres prendront le chemin de diverses communautés. On ne pourra certes pas m'accuser de pratiquer, comme oblat, de l'influence indue . . .

Nonobstant cette joie, il y a tout de même de la tristesse, tristesse de la séparation. Vos enfants, tout en éprouvant de la joie à la pensée de retourner au foyer, ils s'arrachent au berceau de vie ou ils aimaient vivre.

Cette séparation pour les maîtres, c'est quelque chose de tragique. Ces enfants, ils les ont tellement aimés et ils se sont tellement donnés à eux. Ils sont en effet comme les parents d'âmes de vos fils.

Ce qui est encore plus profond, c'est l'espérance et les inquiétudes que nous éprouvons en ce moment. Ces inquiétudes sont cependant dominées par l'espérance que justifie les dispositions que manifestent ces chers enfants. Vos enfants, ils nous paraissent en effet beaux comme l'espérance. Nous avons lieu d'en être glorieux. Les récompenses qu'ils viennent de recevoir attestent du travail sérieux qu'ils ont réalisé et nous en sommes fiers.

Parlant ensuite des finissants, Mgr l'Archevêque souligne qu'il y a moins de professionnels cette année. Beaucoup entreront dans les carrières scientifiques. Le Cardinal félicita ces élèves d'avoir voulu saisir les avantages que leur offre la création d'une école des Mines par le gouvernement provincial, et par la création d'une école des sciences, économique et politique, par l'Université Laval.

Formulant ensuite ses conseils paternels aux finissants, Mgr l'Archevêque les exhorta à garder leur esprit chrétien. Soyez d'abord des croyants en Dieu, dit-il, ce sont les plus hautes valeurs.

Nous vous demandons aussi de travailler. On vous a appris à travailler pendant votre séjour en cette maison et vous en devez beaucoup de gratitude à vos maîtres. Voilà en quelques mots les conseils que je voudrais laisser en vos âmes comme un dépôt. C'est en mettant ces conseils en pratique que vous vous préparerez une belle place ici-bas mais aussi dans l'Eternité.

LE PALMARES

On trouvera en page huit de la présente édition le palmarès complet dans les différentes classes du Séminaire. On trouvera également dans une autre colonne la liste des carrières choisies par les finissants.

Sur l'eau et dans le port

(Suite de la dernière page)

rivé de Montréal à Québec aujourd'hui et il repartait immédiatement pour sa première croisière régulière dans le golfe. Il semble bien que cette année encore, les croisières dans le golfe Saint-Laurent jouissent d'une grande popularité, surtout auprès des Américains, car les réservations sont rès nombreuses. Le "New Northland" visitera les ports de la côte Nord, de la Gaspésie et se rendra jusqu'à Summerside, Charlottetown et Pictou.

LE "GASPE COUNTY"

Le cabotier "Gaspe County", de l'Ellis Shipping Co., est arrivé à Québec, hier matin, de son voyage régulier dans le bas du fleuve. Il repartira vers la fin de la semaine.

LE "FLEURUS" EST PARTI POUR ANTICOSTI

Le Fleurus, de l'Anticosti Shipping Company est parti hier pour le premier d'une série de sept voyages qu'il fera à l'île d'Anticosti en vue de permettre aux touristes d'aller faire la pêche au saumon dans cette région. Le Fleurus fera un voyage par semaine, avec départ le mardi. 32 passagers avaient pris place à bord du navire, hier, parmi lesquels on remarquait:

M. et madame F. Mesker, de St-Louis, Miss; M. et Mme I.-W. Day, de Waterbury; M. H.-S. Cadden, de la Caroline du Sud; M. R. Keeler, de Stanford; M. et Mme Risley, de New-York; (M. Risley est vice-président de la Guarantee Trust Co., l'une des plus importantes banques américaines); M. E.-B. Bachman, de New-York; M. F.-E. Mannière, R. Hixon, G.-W. Shaw, de Chicago ; M. Wm Goss et M. C.-P. Goss et un groupe d'amis de Waterbury; M. et Mme J. Metcalf, de New-York, accompagnés de sir et lady Robert Green Price, de Radnor, (Galles), Angleterre; MM. F. Tuttle, et W.-J. Thompson, de New-York; MM. D.-G. Walkman et J.-B. Brady, de San Francisco; M. et Mme Eug. Wilson, de Hartford, Conn.

Requête de marchands aux échevins

(Suite de la page 3)

qu'un tramway vient à passer, et même les automobiles en certains endroits de la rue.

Que le tramway a droit de passage et que sa voie doit être tenue libre en tout temps ;

Que par un règlement municipal récemment promulgué, il est défendu de stationner les voitures sur les trottoirs.

Que la firme Vandry Inc., a été sommée de comparaître devant la cour du Recorder pour avoir laissé stationner ses voitures sur le bord du trottoir contreirement au dernier règlement. Après avoir expliqué la situation embarrassante dans laquelle se trouvent les négociants de la rue St-Paul, la plainte contre les défendeurs a été renvoyée ;

Que vers le même temps la firme J.-B. Renaud & Cie a fait stationner ses camions le long de la chaine du trottoir avec le résultat que le premier tramway qui est arrivé n'a pas pu passer. Il s'ensuivit un embouteillage qui a nécessité la venue d'un officier supérieur de la Police;

Que bien des signataires de la requête ont pu constater que beaucoup de camions venant des municipalités environnantes de Québec, refusent de venir prendre du fret des maisons de la rue St-Paul parce qu'ils éprouvent trop de difficultés et de retards injustifiables;

A ces causes d'ennui et de dommages réels, nous suggérons d'en venir à l'un des moyens suivants sans autre retard:

1o.—De procéder à l'élargissement de la rue St-Paul dans la section précitée et tel qu'autorisé par le referendum;

2o.—Substituer la chaine de pierre actuelle par une chaine d'acier qui élargirait la rue de quelques pouces de chaque côté;

3o.—Ou à tout autre moyen approuvable qui pourrait améliorer la situation et donner satisfaction aux résidents de la rue St-Paul.

Comme toutes les députations et les requêtes précédentes n'ont eu aucun résultat pratique, nous avons cru devoir en venir à la conclusion suivante:

Le 21 du mois courant, nous donnerons instructions à nos chauffeurs de camion de ne plus placer de voiture sur le trottoir, mais de les placer en parallèle avec le trottoir sans égard aux inconvénients qui pourraient en résulter à la circulation, jusqu'à ce que votre conseil ait jugé à propos de solutionner promptement ce problème. Les camionneurs venant de l'étranger pour fins de nos commerces respectifs recevront les mêmes instructions.

La situation actuelle motiverait pleinement de porter à votre connaissance l'attitude que nous entendons prendre si notre requête ne reçoit l'attention désirée; mais, si nous jugeons par l'habileté et la promptitude que vous avez déjà apportées dans le règlement de certaines questions épineuses, nous espérons cette fois, obtenir pleine et entière satisfaction et vos requérants cesseront de prier.

Et nous avons signé:

J. Alleyn Limited, par W.-B. Alleyn;
Eug. G. Audet & Cie Enrg., par J.-E. Audet;
Honoré Blouin, par J.-Emile Auger;
J.-B. Renaud & Cie, par L. DeCelles;
Coop. Jardiniers-Maraichers de P. Q.;
Succ. L. M. Riou, par P.-A. Parent;
Renaud & Cie Ltée, par C. Chouinard;
Bishop & Sons Ltd, par M. Moreau;
Crémerie Bélanger Enrg., par J.-C. Caron;
Alfred Drouin & Fils., par Alfred Drouin;
Magasin Louis Enrg., par J. Lazarovitz;
Léonidas Blouin, R. Roy, Alex. Whitton, T. Meddler, Mme M.-A. Breton, B. Bolduc, Jos. Perron, Jos. Gignac, Canada Dry Ginger Ale Ltd; Vandry Inc, par G.-A. Vandry; Alfred Lessard.

Québec, le 10 juin 1938.

A Charlesbourg

Le Cercle Paroissial de Charlesbourg, à une assemblée tenue le 8 juin dernier, a procédé à l'élection des membres de son conseil pour le prochain terme.

Voici le résultat de cette élection: Président, M. Hervé Goulet; vice-président, M. René Fleury; secrétaire- archiviste, M. Robert Giroux; secrétaire-correspondant, M. Marius Latulippe; secrétaire-trésorier, M. Jean-Roland Bédard; conseiller au siège No 1, M. Robert Charest; conseiller au siège No 2, M. Mathieu Tremblay; l'aumônier du Cercle est M. l'abbé A. Cantin.

Beau succès

M. Lauréat Marcoux, de Québec, vient d'obtenir, à l'Ecole des métiers, le diplôme d'électricien avec la mention "succès". Nos félicitations à M. Marcoux.

GRAND'MERE

Communion solennelle

Le 26 mai, à l'occasion de la fête de l'Ascension, avait lieu à l'église St-Paul la communion solennelle de 70 petites filles et de 128 garçons, pendant la messe de 8 h. 30. Le chant fut rendu pendant la messe par la chorale des jeunes filles. Le soir, à 7 heures, on fit la rénovation solennelle des promesses du baptême, et la remise des diplômes. Cette cérémonie était présidée par le curé de la paroisse, M. l'abbé Donat Fréchette. Le chant pour la circonstance fut rendu par la chorale des élèves du collège du Sacré-Coeur, sous l'habile direction du R. Frère Prosper. Une foule, nombreuse assista à ces différentes cérémonies.

LES DECORATIONS LUMINEUSES DU CONGRES

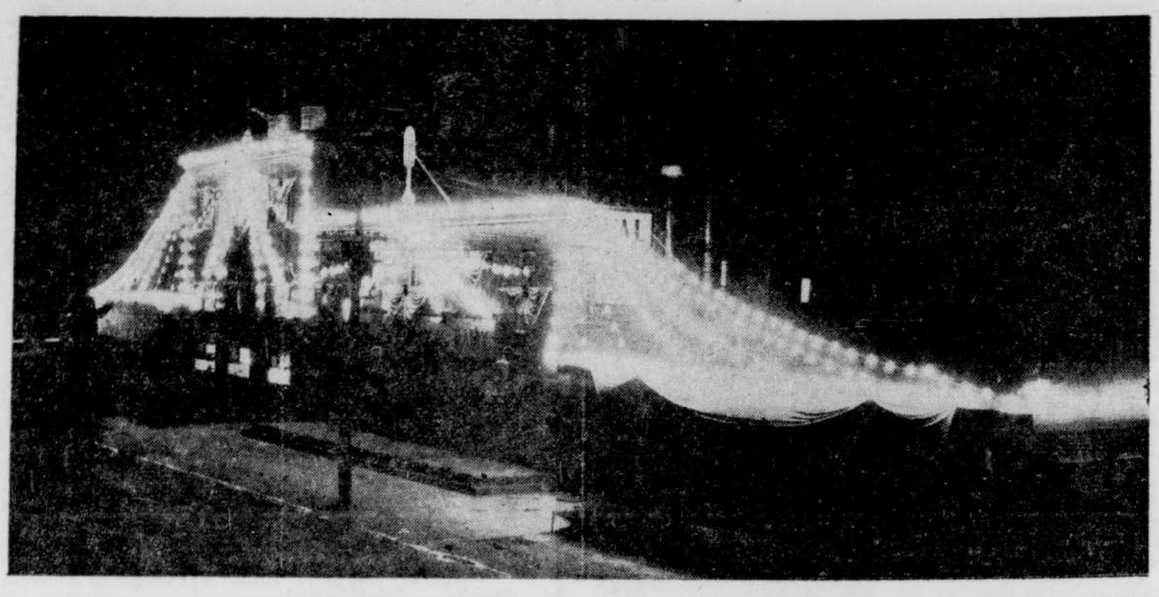

Cette photographie prise par l'artiste du "Soleil" fait voir la féérique illumination des etablissements de la Laiterie Laval Enrg., située su rla 4ieme Avenue, à Limoilou.

A L'ACADEMIE COMMERCIALE

36 élèves ont reçu le diplôme de dactylographie 40 mots et plus; 39 ont reçu le diplôme de sténographie, 60 mots à la minute; 27 ont obtenu le diplôme de sténographie, 80 mots à la minute. M. Raymond Parent et M. Laurent Gauvin obtiennent le diplôme de sténographie 100 mots à la minute. 15 élèves obtiennent le diplôme de calligraphie. MM. Marcel Hamelin, Jean-Paul Constantineau, Aurélien Tourville, M. Marcel Proulx et Raymond Parent ont obtenu le bouton insigne die SECRETARIUS. Cet honneur n'est décerné par le Comité des Concours Bilingues qu'à ceux qui ont obtenu au moins 55 mots à la minute en DACTYLOGRAPHIE, 90% en STENOGRAPHIE et 80% en CALLIGRAPHIE. Les diplomes du cours commercial abrégé seront connus le 17 juin.. 10 élèves finissants sont déjà placés.

Prise de rubans au collège de Lévis et au Séminaire

(Suite de la page 3)

complète des finissants ainsi que la carrière qu'ils ont choisie:

Grand Séminaire. — M. Alphonse Tremblay, Luc Trahan, Lawrence Tiernay, Lucien Parent, J.-T. Michaud, Joseph Quirion, Lorenzo Ménard, Léopold Jobin, Landry Chandonnet, Adrien Giroux, Gaston Gingras, Maurice Fortier, Léopold Fortier, Laurent Desrochers et Louis Emile Blanchet.

Pères Blancs. — MM. Antoine Métayer, Odilon Leclerc et J.-L. Jobidon.

Trappistes. — MM. Joffre Grondin et Roger Fiset.

Père du Sacré-Coeur. — M. Roger Lapointe.

Franciscain. — M. Laurent Beaubien.

Pères St-Vincent de Paul. — MM. Marc Lussier et Lucien Chevalier.

Médecine. — MM. Roland Turcot, Vital Richard, Henri Racine, Thomas Lemay, Marcel Brose, Léon Beauregard et James O'Neil.

Hautes études commerciales. — MM. Marc Turcot, B. Richard, Raymond Maheux, Henri Nadeau.

Sciences commerciales. — M. Gérard Corriveau.

Sciences sociales. — MM. Charles-Eugène Bélanger, Albert Faucher.

Sciences sociales et Journalisme.— Roger Paquet.

Droit commercial. — M. Marcel Vallée.

Génie minier.—MM. Léo-P. Tremblay, Raymond Latulippe, Rene Fournier, J.-Paul Drolet, Lionel Boulet, Paul Brunet et Edouard Bédard.

Génie civil. — MM. Gilles Doré et André Godbout.

Droit. — MM. Roger Godbout, Robert Dion et Taschereau Fortier.

Chimie. — MM. Geo.-Louis Huot et Robert Nadeau.

Droit et Hautes études. — M. J.-M. Guimont.

Art dentaire. — M. Andre Grenon

Droit et Philosophie. — M. Gabriel Roberge.

Lettres. — M. Elie Goulet.

Pharmacie. — M. Delphis Gagnon.

Agronomie. — M. Clément Gauthier.

Génie électrique. — M. J.-P. Gosselin.

Philosophie et Lettres. — M. Claude Lagacé.

Musique. — M. L.-J. Lachance.

Chimie et Pharmacie. — M. J.-L. Légaré.

Droit et Journalisme. — M. Pierre Vallée.

Notariat: M. Maurice MacKay.

STIMULE ET RAFRAÎCHIT
PEPSI-COLA
LE BREUVAGE AU COLA PUR ET SAIN, QUI STIMULE.
5¢
PEPSI-COLA
FAMEUX DEPUIS PLUS DE 30 ANS
ASSUREZ-VOUS DE LA MARQUE
UN BREUVAGE PÉTILLANT FORTIFIANT
PEPSI-COLA
MARQUE DÉPOSÉE
RAFRAÎCHISSANT ET SAIN
12 ONCES
VAUT 2 FOIS SON PRIX
8-F-22

SUR LE TRAVERSIER "LOUIS JOLLIET"

On voit ici le magnifique restaurant-fontaine du nouveau navire de la Traverse de Lévis, le "Louis Joliet". Ce restaurant est ce qu'il y a de plus moderne et les passagers de ce navire peuvent y satisfaire leurs moindres désirs. (Photo du "Soleil")

Voulez-vous faire augmenter le volume de vos affaires ?

IL vous faudra alors convaincre plus de personnes qu'il est à leur avantage d'utiliser vos produits.

Le moyen le plus rapide et le plus économique d'atteindre la masse du peuple consiste à annoncer dans les journaux quotidiens. Chacun des journaux quotidiens vous fournit l'occasion de faire augmenter le volume des ventes de vos produits dans le territoire que ce journal dessert. Les journaux quotidiens du Canada mettent à votre disposition un marché global d'approximativement huit millions de personnes — le gros de la population canadienne.

Ce sont les lecteurs des journaux quotidiens qui pourront vous fournir cette augmentation que vous désirez dans le volume de vos affaires.

La publicité dans

LE SOLEIL

BOVRIL
DONNE SANTÉ ET FORCE
36/32F

POLLACK Le plus grand choix de pantalons et culottes d'été pour garçons et garçonnets à des prix pour toutes les bourses

AU TABLEAU D'HONNEUR

(Suite de la page 8)

grecs; 2e accessit de narration française; 2e de récitation anglaise.

Robert Lacasse: 2e prix d'Excellence; 1er d'instruction religieuse; 1er de récitation anglaise; 1er d'arithmétique; 1er de solfège 1er accessit de thème latin; 1er de mémoire 1er d'exercice anglais; 2e d'histoire; 3e d'éléments grecs.

Laurent Gendron: 3e prix d'Excellence; 1er de version et de thème grecs; 2e d'éléments grecs; 3e de thème latin; 3e de version latine; 1er accessit de narration française; 1er d'histoire; 2e d'instruction religieuse; 3e de mémoire; 3e de récitation anglaise; 3e d'arithmétique; 3e d'arithmétique; 3e de solfège.

Célestin Rainville: 1er prix d'éléments grecs; 1er d'histoire; 2e de narration française; 2e de mémoire; 3e d'arithmétique; 3e de solfère; 1er accessit d'Excellence; 1er de récitation anglaise; 2e de version latine; 2e de version et de thème grecs; 3e de thème latin.

Georges-Albert Boissinot: 1er prix de narration française; 2e de thème latin; 2e de version latine; 3e de récitation anglaise; 3e d'histoire; 2e accessit d'Excellence; 2e de mémoire; 3e d'instruction religieuse.

Jean-Joseph Trudel: 2e prix de solfège; 3e de narration française; 3e de version et de thème grecs; 3e de mémoire; 1er accessit de version latine; 2e d'éléments grecs; 3e d'Excellence.

Richard Dubois: 1er prix d'exercice anglais; 2e de récitation anglaise; 3e accessit d'histoire.

Georges-Albert Lachance: 2e prix d'instruction religieuse; 3e de version latine.

Gilles Piché: 1er prix de mémoire; 1er accessit d'instruction religieuse; 2e de thème latin.

Henri Gilbert: 2e prix d'histoire; 1er accessit de version et de thème grecs; 2e de solfége.

Percy Gale: 3e prix d'exercice anglais.

Marc-Henri Côté: 3e prix d'instruction religieuse; 2e accessit d'exercice anglais.

ONT MERITE DES ACCESSITS

Clément Fortin: 3e de version et de thème grecs.

Charles Filteau: 3e d'exercice anglais.

Emile Matte: 3e d'arithmétique.

Paul-Emile Labbé: 1er d'atrithmétique.

Robert Gilbert: 3e de narration française.

MENTIONS HONORABLES

Richard Dubois, Georges-Albert Lachance, Clément Fortin, Gilles Piché, Charles Filteau, Henri Gilbert, Luc Savard, Percy Gale, Paul-André Fortin, Claude Jinchereau, Jacques Leblanc, Jean-Paul Pinsonnault, Jules Gagnon, Emile Matte, Jacques Dussault, Paul-Emile Labbé.

QUATRIEME "D"

Maurice Vallée: 1er prix d'Excellence; 1er de solfège; 1er de mémoire; 1er de thème latin; 2e de récitation anglaise; 2e d'histoire; 3e d'exercice anglais; 3e de version latine; 1er accessit d'éléments grecs; 2e d'instruction religieuse; 3e d'arithmétique.

Patrick Laughera: 2e prix d'Excellence; 1er de récitation anglaise; 1er d'exercice anglais; 1er de version latine; 1er de version et de thème grecs; 2e d'arithmétique; 3e de thème latin; 3e accessit d'instruction religieuse; 3e de narration française.

Robert Cauchon: 3e prix d'Excellence; 1er d'instruction religieuse; 1er d'histoire; 2e de mémoire; 2e accessit de thème latin; 2e de version latine; 3e de récitation anglaise.

Jules Lemay: 1er prix d'arithmétique; 2e d'éléments grecs; 3e d'instruction religieuse; 1er accessit d'Excellence; 1er de thème latin; 1er de version et de thème grecs; 2e de mémoire; 2e de narration française.

Rosaire Parent: 2e prix de thème latin; 2e accessit d'Excellence; 3e de version latine; 3e d'éléments grecs; 3e de version et de thème grecs.

Maurice Legaré: 1er prix d'éléments grecs; 3e accessit d'Excellence; 1er d'exercice anglais; 1er de solfège; 2e de version et de thème grecs; 3e de mémoire.

Roch Pronovost: 3e prix d'arithmétique; 3e de narration française.

Gabriel Giguère: 2e prix de version latine.

Paul-Emile Julien: 2e prix de version et de thème grecs; 3e d'éléments grecs; 1er accessit d'arithmétique.

Jacques Lavoie: 2e prix de narration française; 1er accessit d'instruction religieuse; 1er d'histoire.

René Scott: 2e prix d'exercice anglais; 3e de récitation anglaise; 3e de solfège; 2e accessit d'arithmétique.

Paul-André Racine: 2e prix d'instruction religieuse; 3e de mémoire; 3e accessit de récitation anglaise.

Jules Pouliot: 1er prix de narration française; 2e accessit de récitation anglaise; 2e d'exercice anglais; 3e d'histoire.

Michel Filteau: 3e prix d'histoire.

Joseph Patry: 2e prix de solfège; 1er accessit de version latine.

Lionel Hudon: 3e prix de version et de thème grecs.

ONT MERITE DES ACCESSITS

Léo Guimont: 1er de mémoire.

Gérard Guérard: 2e d'histoire; 2e d'éléments grecs.

Jacques Fournier: 3e d'exercice anglais.

Simon Ferland: 1er de narration française.

Gérard Couillard: 2e de solfège et 3e de thème latin.

Roland Dion: 3e de solfège.

MENTIONS HONORABLES

Roch Pronovost, Gabriel Giguère, Paul-Emile Julien, Marc Boulet, Jacques Lavoie, René Scott, Léo Guimont, Paul-André Racine, Gérard Guérard, Jules Pouliot, Jacques Fournier, Simon Perland, Joseph Lachance.

CINQUIEME "A"

André Mercier: 1er prix d'Excellence; 1er d'exercice français; 1er de thème latin, 1er de version latine; 1er d'histoire et de géographie; 2e d'instruction religieuse; 2e de mémoire; 2e d'exercice anglais; 2e de récitation anglaise; 3e de chant; 1er accessit d'arithmétique.

Adrien Morin: 2e prix d'Excellence; 1er d'instruction religieuse; 1er d'exercice anglais; 1er d'arithmétique; 1er de peinture; 1er de sciences naturelles; 2e d'exercice français; 2e de thème latin; 2e de dessin; 3e de mémoire; 3e d'histoire et de géographie; 3e de récitation anglaise; 2e accessit de chant.

Roland DeBlois: 3e prix d'Excellence; 1er de mémoire; 1er de récitation anglaise; 2e d'histoire et de géographie; 3e d'instruction religieuse; 3e d'exercice français; 3e de thème latin; 3e d'exercice anglais; 3e accessit de version latine; 3e de peinture.

Yves Paré: 2e prix de version latine; 2e d'arithmétique; 1er accessit d'Excellence; 1er d'exercice anglais; 1er de chant; 2e d'exercice français; 2e de thème latin.

Henri Bélanger: 1er prix de dessin; 2e de peinture; 3e d'arithmétique; 2e accessit d'Excellence; 1er d'exercice français; 1er de thème latin; 1er de chant; 2e de version latine; 2e d'histoire et de géographie.

Charles-Armand Plamondon: 2e prix de chant; 2e accessit d'Excellence; 2e d'arithmétique; 3e d'instruction religieuse.

Robert Darveau: 3e prix de version latine; 1er accessit de mémoire; 1er de récitation anglaise; 3e d'histoire et de géographie.

Jules-Aimé Talbot: 3e prix de dessin.

Laurent Larochelle: 1er prix de chant.

Yves Lavallée: 3e prix de peinture.

ONT MERITE DES ACCESSITS

Pierre Claveau: 1er d'histoire et de géographie; 2e de mémoire.

Serge Donati: 1er de version latine; 2e d'instruction religieuse; 3e de mémoire; 3e d'arithmétique.

Roger Mainguy: 1er d'instruction religieuse.

Marcel Paquin: 2e d'exercice anglais; 2e de récitation anglaise; 3e de thème latin.

Rodolphe Roy: 3e d'exercice français.

Julien Gauvin: 2e de dessin.

Yvan Jinchereau: 2e de peinture.

Jacques Filteau: 1er de peinture et 3e de dessin.

Joseph-Henri Genest: 3e d'exercice anglais; 3e de récitation anglaise; 3e de chant.

Jean-Louis Lachance: 1er de dessin.

MENTIONS HONORABLES

René Claveau, Serge Donati, Denis Leclerc, Robert Darveau, Roger Mainguy, Marcel Paquin, Jules Talbot, Rodolphe Roy, Denis Roy, Louis-Philippe Soucy, Julien Gauvin, Yvan Jinchereau, Paul-Emile Gagné, Joseph-Gérard Grenier, Jacques Filteau, Laurent Larochelle.

CINQUIEME "B"

Gérard Nadeau : 1er prix d'Excellence; 1er d'instruction religieuse; 1er de version de latine; 1er d'arithmétique; 2e de mémoire ; 2e d'exercice anglais; 3e de langue française; 3e d'histoire et de géographie; 1er accessit de récitation anglaise; 3e de thème latin.

Jean-Maurice Bergeron: 2e prix d'Excellence; 1er d'histoire et de géographie; 1er de récitation anglaise; 2e d'instruction religieuse; 2e de thème latin, 2e d'arithmétique; 2e de solfège; 3e de mémoire;

Léo-Paul Ferron: 3e prix d'Excellence ; 1er de mémoire; 2e de langue française ; 2e d'histoire et de géographie; 2e de récitation anglaise; 3e d'exercice anglais ; 1er accessit d'intruction religieuse; 2e d'arithmétique.

Marcel Robitaille: 1er prix de langue française; 1er de sciences naturelles ; 1er accessit d'Excellence; 1er d'arithmétique; 1er de version latine; 1er de peinture; 2e de dessin.

Paul Derasps: 3e de récitation anglaise; 2e accessit d'Excellence; 2e de thème latin; 2e de mémoire; 3e d'histoire et de géographie; 3e d'instruction religieuse; 3e de langue française.

Rosario Denis: 1er prix de thème latin; 2e de dessin; 3e accessit d'excellence; 1er de mémoire; 2e de version latine; 3e de récitation anglaise; 3e de solfège.

Noël-Henri Drouin: 3e prix d'instruction religieuse; 1er accessit de thème latin; 1er de solfège; 3e de mémoire.

Jean Boucher: 1er prix de dessin; 2e de version latine; 3e de thème latin; 3e de peinture; 2e accessit de langue française.

Guy Bernard: 3e prix de version latine; 1er accessit de dessin; 2e d'exercice anglais; 2e de solfège.

Marcel Morneau: 3e prix d'arithmétique.

Marc Tardif: 1er prix de solfège; 3e accessit de peinture.

Charles Crête: 2e prix de peinture; 2e accessit d'instruction religieuse.

Lawrence White: 1er prix de peinture; 1er d'exercice anglais.

Gérard Matte: 3e prix de solfège.

Dollard Gervais: 3e prix de dessin; 2e accessit de peinture.

ONT MERITE DES ACCESSIT

Gérard Ducharme: 1er de langue française; 1er d'histoire et de géographie.

Vincent Bédard: 1er d'exercice anglais; 3e d'arithmétique.

Richard Lapointe: 2e d'histoire et de géographie.

Louis Lemieux: 3e de version latine; 3e d'exercice anglais.

Lucien Robitaille: 3e de dessin.

Georges-Henri Cantin: 2e de récitation anglaise.

MENTIONS HONORABLES

Gérard Ducharme, Vincent Bédard, Richard Lapointe, Louis Lemieux, Georges-Henri Cantin, Fernand Desbiens, Lucien Robitaille, Lavergne Paradis, Marc Fortin, Roger Darveau, Jeacques Tailleur.

CINQUIEME "C"

Raymond Côté: 1er prix d'Excellence; 1er de thème latin; 1er de version latine; 1er de mémoire; 1er de récitation anglaise; 1er d'instruction religieuse; 1er d'histoire et de géographie; 2e d'exercice français; 1er accessit d'exercice anglais; 2e d'arithmétique.

Léopold St-Onge: 2e prix d'Excellence; 1er d'exercice anglais; 2e de thème latin; 2e de récitation anglaise; 2e d'instruction religieuse; 2e de solfège; 3e de version latine; 3e d'exercice anglais; 2e accessit de mémoire; 2e de peinture.

Laurent Massicotte: 3e prix d'Excellence; 1er de sciences naturelles; 2e de mémoire; 2e d'histoire et de géographie; 3e d'instruction religieuse; 3e de récitation anglaise; 1er accessit de thème latin; 2e de solfége; 3e d'arithmétique.

Jean Rivard: 1er prix de peinture; 1er de solfège; 2e de version latine; 1er accessit d'Excellence; 1er d'histoire et de géographie; 3e d'instruction religieuse; 3e d'exercice anglais.

Gérard Brie: 3e prix d'histoire et de géographie; 3e d'exercice français; 2e accessit d'Excellence; 1er de mémoire.

Jacques Langlois: 2e prix d'exercice anglais; 3e accessit d'Excellence; 1er d'exercice français; 1er de solfège; 3e de thème latin.

Gaston Vallée: 2e prix d'arithmétique; 2e de dessin; 3e accessit de mémoire.

Fernand Bernier: 3e prix d'arithmétique; 1er accessit d'instruction religieuse; 2e d'histoire et de géographie; 3e de solfège; 3e de dessin.

Géraid Beaudry: 3e prix de peinture; 1er accessit d'arithmétique.

Albert Demers: 3e prix de thème latin; 2e accessit d'exercice anglais; 3e de récitation anglaise.

Paul Fiset: 1er prix d'exercice anglais.

Roland Labrecque: 2e prix de peinture; 3e de dessin.

Laurent Bélanger: 3e prix de mémoire; 1er accessit de peinture.

Arthur Lapointe: 1er prix d'arithmétique; 3e accessit d'exercice français

Lionel Laberge: 1er prix de dessin; 3e accessit de peinture.

Jules Lavoie: 3e prix de solfège.

ONT MERITE DES ACCESSITS

Pierre Gignac: 3e d'histoire et de géographie; 1er de version latine; 1er de récitation anglaise.

Lucien Bilodeau: 2e d'exercice français; 2e de thème latin; 2e de version latine. Charles Tessier, Lionel Laberge, Benoit Gosselin.

Léonard Lauzier: 1er de dessin; 3e de version latine.

Roland Morin: 2e de dessin.

Léopold Blais: 2e d'instruction religieuse.

MENTIONS HONORABLES

Clovis Couture, Pierre Gignac, Gaston Vallée, Fernand Bernier, Géraid Beaudry, Lucien Bilodeau, Albert Demers, Léonard Lauzier, Paul Fiset, Paul-Emile Gauvin, Léonce Jacques, Roland Labrecque, Laurent Bélanger, Arthur Lapointe, André Vandal, Roland Morin, Yves Richard.

CINQUIEME "D"

Lionel Cahill: 1er prix d'Excellence; 1er d'instruction religieuse; 1er d'exercice français; 1er de version latine; 1er d'histoire et de géographie; 1er de peinture; 1er de dessin; 2e de thème latin; 2e de récitation anglaise; 3e de chant; 1er accessit d'exercice français; 3e d'arithmétique.

Jean-Charles Huot: 2e prix d'Excellence; 2e d'exercice français; 2e de version latine; 2e d'arithmétique; 3e de thème latin; 3e d'exercice anglais; 1er accessit de récitation anglaise; 1er de mémoire; 1er d'histoire et de géographie; 2e de chant; 3e d'instruction religieuse.

Roland Doyon: 1er prix de thème latin; 2e de mémoire; 3e d'Excellence; 3e d'exercice français; 3e de version latine; 3e de peinture; 1er accessit d'instruction religieuse; 1er de dessin; 2e de récitation anglaise; 3e d'exercice anglais; 3e d'histoire et de géographie.

Henri-Louis Morin: 1er prix de récitation anglaise; 1er de chant; 3e d'histoire et de géographie; 1er accessit d'Excellence; 1er de thème latin; 2e d'instruction religieuse; 2e d'arithmétique.

Jacques Dolbec: 3e prix d'instruction religieuse; 3e de mémoire; 3e de récitation anglaise; 2e accessit d'Excellence; 2e d'histoire et de géographie; 3e de peinture.

Lucien Lacouline: 3e prix d'arithmétique; 2e accessit de thème latin; 3e d'Excellence.

Guy Paradis: 2e prix de dessin.

Roland Tancrède: 2e prix d'instruction religieuse; 2e accessit d'exercice anglais; 2e de mémoire.

Paul-André Doyon: 2e prix d'histoire et de géographie; 2e accessit de peinture.

Charles Martineau: 2e prix d'exercice anglais; 3e accessit d'exercice français; 2e de version latine.

Paqi Désautels: 1er prix d'exercice anglais; 3e accessit de récitation anglaise.

Marcel Vézina: 1er prix d'arithmétique.

Gustave Roy: 2e prix de chant.

Maurice Savard: 2e prix de peinture; 3e de dessin.

ONT MERITE DES ACCESSITS

Joseph Genest: 1er de version latine; 1er de chant; 3e d'Excellence; 3e de thème latin.

Benoit Legaré: 2e d'exercice français; 3e de dessin.

Louis Laroche: 1er d'exercice français; 1er d'arithmétique.

Jacques Depeyre: 2e de dessin.

Joseph-Henri Dussault: 1er de peinture; 2e de dessin.

MENTIONS HONORABLES

Guy Paradis, Joseph Genest, Benoit Legaré, Louis Laroche, Jacques Depeyre, Roland Tancrède, Paul-André Doyon, Charles Martineau, Louis Dugal, Claude Rondeau, Anécet Greco, Marcel Vézina, Robert Bouffard, Gustave Roy, Louis-Joseph Vallières, Maurice Lavallée, Paul Désautels.

SIXIEME "A"

Gérard Simard: 1er prix d'Excellence; 1er de langue latine; 1er d'exercice anglais; 1er de mémoire; 1er d'histoire et de géographie; 1er de récitation anglaise; 2e d'arithmétique; 2e de chant; 2e d'instruction religieuse; 3e de langue française.

Gaston Morissette: 2e prix d'Excellence; 2e de langue française; 2e d'exercice anglais; 2e de mémoire; 3e de langue latine; 3e d'arithmétique; 1er accessit d'histoire et de géographie; 1er de récitation anglaise; 3e de chant; 3e d'instruction religieuse.

Marcel Hudon: 3e prix d'Excellence; 1er de langue française; 1er de chant; 2e de langue latine; 2e de récitation anglaise; 3e d'exercice anglais; 3e de mémoire; 3e d'histoire et de géographie; 1er accessit d'arithmétique; 1er d'instruction religieuse.

Jean-Paul Guay: 1er prix d'arithmétique; 3e de chant; 3e de dessin; 3e d'instruction religieuse; 3e de récitation anglaise; 1er accessit d'Excellence; 1er de langue latine; 1er de mémoire; 2e d'histoire et de géographie; 3e de langue française.

Julien Dubé: 1er prix de dessin; 4e accessit d'Excellence; 4e de chant.

Rosaire Lefebvre: 1er prix d'instruction religieuse; 2e d'histoire et de géographie; 1er accessit de langue française.

François Côté: 2e prix de dessin.

ONT MERITE DES ACCESSITS

Fernand Labbé: 2e d'Excellence; 2e d'arithmétique; 2e de dessin.

Georges-Henri Prémont: 3e d'Excellence; 1er d'exercice anglais; 1er de dessin; 2e de langue française; 3e de récitation anglaise; 4e d'instruction religieuse.

Jean-Marie Rheault: 1er de chant; 2e d'instruction religieuse; 2e de récitation anglaise; 4e d'exercice anglais; 4e d'histoire et de géographie.

Léandre Croteau: 2e de langue latine.

Lucien Lachance: 2e de chant; 2e de mémoire.

Josué Hamel: 3e d'arithmétique; 3e d'histoire et de géographie.

Claude Jean: 3e de langue latine.

Reginald Lacroix: 4e de langue française; 4e de récitation anglaise.

Jacques Gauvin: 4e de mémoire.

Guy Leblanc: 2e d'exercice anglais.

Réal Cloutier: 3e d'exercice anglais; 4e de langue latine.

Bertrand Breton: 3e de dessin; 3e de mémoire.

Gaston Blanchet: 4e d'arithmétique; 4e de dessin.

MENTIONS HONORABLES

Jean-Marie Rheault, Lucien Lachance, Rosaire Lefebvre, Josué Hamel, Claude Jean, Reginald Lacroix, Jacques Gauvin, Guy Leblanc, Gaston Moisan, Bertrand Breton, Perrault Larue, Jacques Chabot, Jean-Marie Guay, Raymond Paré, Gérard Pageau, Arthur Jeoffrion, Gaston Blanchst, Léonce Bouchard, Roger Bédard, Leandre Croteau, Philippe Bazin, Clément Pelletier, Jacques Marquis, Réal Cloutier.

SIXIEME "B"

Jules Boily: 1er prix d'Excellence; 1er prix de langue française; 2e de version et de thème latins; 2e d'arithmétique; 3e de dessin; 1er accessit d'exercice anglais; 2e d'instruction religieuse; 2e de récitation anglaise; 3e de solfège; 4e de mémoire.

Jean-Louis Paquet: 2e prix d'Excellence; 1er de mémoire; 1er de récitation anglaise; 2e de langue française; 3e d'exercice anglais; 2e accessit de version et de thème latins; 2e d'histoire et de géographie; 3e d'arithmétique.

Charlemagne Bédard: 3e prix d'Excellence; 3e de mémoire; 1er accessit d'instruction religieuse; 1er d'histoire et de géographie; 2e de langue française; 2e d'exercice anglais; 3e de récitation anglaise; 4e de version et de thème latins.

Gérard Poulin: 1er prix d'instruction religieuse; 1er de version et de thème latins; 2e d'histoire et de géographie; 1er accessit d'Excellence; 1er d'arithmétique; 4e de dessin.

Gérard Mercier: 1er prix d'hitoire et de géographie; 1er prix d'arithmétique; 1er de dessin; 3e d'instruction religieuse; 3e de solfège; 2e accessit d'Excellence.

Paul-Maurice Bégin: 1er prix de solfège; 2e d'instruction religieuse; 3e accessit d'Excellence; 1er de mémoire; 2e d'arithmétique; 2e de dessin; 3e d'histoire et de géographie.

Robert Pelletier: 2e prix de mémoire; 3e de version et de thème latins ;4e accessit d'Excellence; 3e d'exercice anglais; 4e de récitation anglaise.

Fernand Lachance: 2e prix d'exercice anglais; 3e de récitation anglaise; 2e accessit de solfége; 4e d'histoire et de géographie.

Marc Fortier: 3e prix d'histoire et de géographie; 1er accessit de solfège.

Paul Chalifour: 3e prix de langue française.

Maurice Bégin: 2e prix de solfège; 2e de dessin; 3e d'arithmétique.

Nazaire Poirier: 1er prix d'exercice anglais; 2e de récitation anglaise; 4e accessit de solfége.

ONT MERITE DES ACCESSITS

Guy Powell: 3e de version et de thème latins; 4e de langue française; 4e d'arithmétique.

Edmond Paquet: 1er de version et de thème latins.

Jacques Archambault: 3e d'instruction religieuse.

Martial Lemay: 2e de mémoire.

Léo-Paul Perreault: 1er de récitation anglaise; 4e d'instruction religieuse; 4e d'exercice anglais

Jean-Paul Robitaille: 3e de mémoire.

Elzéar Frenette: 2e de langue française; 3e de dessin.

Dites Corbys!
Corby's
LONDON DRY GIN
DISTILLÉ ET EMBOUTEILLÉ AU CANADA
25 oz. $1.80 - 40 oz. $2.70

ST-SAUVEUR

Inscription au Patronage Laval

Vendredi et samedi de cette semaine, les 17 et 18 juin, les petits garçons qui veulent fréquenter le Patronage Laval pendant les vacances, pourront s'inscrire à cette même institution.

Les petits garçons âgés de 8 ans et plus seront seuls acceptés.

La Fête-Dieu

Les paroissiens sont priés de ne pas oublier que ce sera demain la Fête-Dieu.

A cette occasion il y aura salut solennel le soir, à 7 h. 30, ainsi que pendant les 8 jours suivants.

Pour les hommes et les jeunes gens

Il y aura heure sainte pour les hommes et les jeunes gens, demain soir, de onze heures à minuit, à l'église paroissiale.

Grand'messes, demain

A l'église paroissiale: 6 h. 15 pour Mlle Félixine Lapointe; 7 hrs, pour l'âme la plus abandonnée; 7 h. 45, pour Mme Honoré Grenier.

Ordinations

Bathurst, N.-B. (D.N.C.) — Mgr P.-A. Chiasson a élevé à la prêtrise deux jeunes hommes de Chatham, l'abbé Hubert Reinsborough, fils de M. et Mme Alex. Reinsborough, et l'abbé Francis McGrath, fils de M. et Mme Joseph McGrath. La cérémonie a eu lieu dans la cathédrale de Bathurst. Les deux jeunes prêtres ont reçu leur éducation au collège St-Thomas, de Chatham et au Séminaire du Sacré-Coeur Halifax.

Jacques L'Heureux: 1er de langue française.

Jean-Marie Moisan: 1er de dessin.

MENTIONS HONORABLES

Guy Powell, Edouard Gagnon, Edmond Paquet, Fernand Lachance, Marc Fortier, Jacques Archambault, Paul Chalifour, Martial Lemay, Léo-Paul Perreault, Jean-Paul Robitaille, Maurice Bégin, Jean Legaré, Philippe Roberge, Jean-Paul Hardy, Elzéar Frenette, Pierre Naud, Jacques L'Heureux, Paul-Henri Gauvin, Sylvio Pédard, Georges-Albert Daigle, Jean Turcotte, Edouard Pouliot, Pierre Leclerc, Georges-Albert Gosselin, Jean-Paul Giroux, Nazaire Poirier, Robert Pépin, François Barry, Jean-Marie Moisan, Gabriel Perreault, Jules Brousseau.

SIXIEME "C"

Benoit Marcotte: 1er prix d'Excellence; 1er d'instruction religieuse; 1er de langue française; 1er de version et de thème latins; 1er d'histoire et de géographie; 1er d'exercice anglais; 1er de récitation anglaise; 1er d'arithmétique; 1er de dessin; 2e de mémoire 2e de solfége.

Gaston Savard: 2e prix d'Excellence; 1er de mémoire; 2e d'instruction religieuse; 2e de langue française; 3e de récitation anglaise; 3e d'arithmétique; 3e de dessin; 1er accessit de version et de thème latins 2e d'histoire et de géographie; 2e de solfége; 3e d'exercice anglais.

Rosario Devarennes: 3e prix d'Excellence; 3e de langue française; 3e de version et de thème latins; 3e de solfége; 1er accessit d'arithmétique; 2e de mémoire; 4e d'histoire et de géographie.

Roger Roussel: 2e prix d'exercice anglais 2e de récitation anglaise; 2e d'arithmétique; 1er accessit de dessin; 1er de solfége; 2e d'Excellence.

Gaetan Dompierre: 1er prix de solfége; 3e accessit d'Excellence; 4e d'arithmétique.

Paul Gagnon: 3e prix d'instruction religieuse; 3e d'histoire et de géographie; 4e accessit de version et de thème latins.

Marcel Villeneuve: 3e prix de mémoire.

Raymond Beaudry: 2e prix de version et de thème latins; 1er accessit d'instruction religieuse; 2e de langue française; 2e d'arithmétique 3e d'histoire et de géographie; 3e de solfége.

Lucien Desnoyers: 2e prix de dessin; 4e accessit de mémoire.

François Bédard: 3e prix d'exercice anglais; 3e accessit de récitation anglaise.

Roland Côté: 2e prix d'histoire et de géographie.

ONT MERITE DES ACCESSITS

Gilles D'Auteuil: 1er d'Excellence; 2e de récitation anglaise; 3e de mémoire; 3e d'arithmétique 4e d'instruction religieuse; 4e de langue française 4e d'exercice anglais.

Jean-Louis Morin: 1er de langue française; 3e d'instruction religieuse; 3e de version et de thème latins; 4e d'Excellence.

Paul Veilleux: 1er de récitation anglaise.

Jacques Bernier: 1er de mémoire 2e de version et de thème latins.

Philippe Poulin: 1er d'exercice anglais; 4e de récitation anglaise.

Laurent Dutil: 2e d'exercice anglais.

Paul L'Espérance: 4e de solfége.

Roger Lévesque: 3e de langue française; 3e de dessin.

Pierre Raymond: 1er d'histoire et de géographie; 2e d'instruction religieuse.

Rosaire Dionne: 4e de dessin.

Jean-Marie Côté: 2e de dessin.

MENTIONS HONORABLES

Sylvio Gamache, Paul Veilleux, Jacques Bernier, Paul Gagnon, Marcel Villeneuve, Raymond Beaudry, Lucien Desnoyers, Philippe Poulin, Laurent Dutil, Paul L'Espérance, Roger Lévesque, Pierre Raymond, François Bédard, Roland Côté, Emilien Larivière, Louis-Alphonse Paquet, Rosaire Dionne, Raymond Fortier, Fernand Poulin, Jean-Marie Bédard, Jean-Claude Plamondon, Simon-Pierre Beaumont, Robert Timmons, Jean-Marie Côté, Jean Arsenault.

SIXIEME "D"

Elizée Bastien: 1er prix d'Excellence; 1er d'exercice anglais; 1er de récitation anglaise; 1er de solfége; 2e d'instruction religieuse; 2e de langue française; 2e de version et de thème latins; 2e d'histoire et de géographie; 2e d'arithmétique; 3e de mémoire; 2e accessit de dessin.

Jean-Marie Beaulieu: 2e prix d'Excellence; 1er d'instruction religieuse; 1er d'ihstoire et de géographie; 1er de mémoire; 2e de récitation anglaise; 2e de solfége; 3e de langue française; 3e d'arithmétique; 3e d'exercice anglais.

Gilles Fortin: 3e prix d'Excellence; 1er de langue française; 1er de version et de thème latins; 1er accessit d'exercice anglais; 2e d'arithmétique.

Jacques Racine: 3e prix d'instruction religieuse; 3e de version et de thème latins; 3e d'histoire et de géographie; 3e de solfége; 1er accessit d'excellence; 1er de mémoire; 1er de récitation anglaise; 3e d'arithmétique; 3e d'exercice anglais; 4e de langue française

Fernand Gingras: 1er prix d'arithmétique; 2e accessit d'Excellence; 2e de mémoire; 2e d'exercice anglais; 3e de récitation anglaise; 4e de dessin

Charles-Aimé Giroux: 2e prix de mémoire; 2e accessit de solfége; 3e d'instruction religieuse; 3e d'histoire et de géographie; 4e d'Excellence.

Jacques Routhier: 2e prix d'exercice anglais; 1er accessit de langue française; 2e de version et de thème latins.

Victor Lachance: 3e prix de dessin.

Yvon Rousseau: 1er prix de dessin.

Marcellin Pelletier: 2e prix de dessin.

ONT MERITE DES ACCESSITS

Gérard Charbonneau: 1er de récitation anglaise; 3e d'Excellence; 3e de langue française; 4e de version et de thème latins.

Jean-Claude Marcotte: 1er de version et de thème latins; 1er de solfége; 2e de langue française; 2e d'histoire et de géographie; 4e de mémoire.

Marc Rouleau: 3e de langue française; 4e d'instruction religieuse; 4e d'histoire et de géographie.

Augustin Sioui: 1er d'histoire et de géographie; 2e d'instruction religieuse; 4e d'exercice anglais; 4e d'arithmétique.

Jean-Marie Fournier: 1er d'instruction religieuse.

Marcel Lépine: 1er d'arithmétique; 3e de mémoire.

Benoit Pouliot: 1er de dessin; 3e de solfége.

Marcel Chabot: 3e de dessin; 4e de solfége.

Maurice Jacques: 4e de récitation anglaise.

MENTIONS HONORABLES

Jean-Claude Marcotte, Marc Rouleau, Augustin Sioui, Jacques Routhier, Victor Lachance, Jean-Marie Fournier, Marcel Lépine, Eric Gourdeau, Benoit Pouliot, Raymond Côté, Claude Bender, Guy Giroux, Roland Dufour Léonard Morand, Jean-Robert Lapointe, Laurent Roy, Guy Bourget, Laval Maheux, Ferdinand Caron, Marcel Chabot, Florian Vallée, Maurice Jacques, Clément Cauchon, Denis Gagnon, François Gravel, Pierre Gagnon

CHEZ WOODHOUSE

SOLDE AVANT L'INVENTAIRE
DE
BICYCLETTES

PAS DE DEPOT
La 1ère Mensualité Assure la Livraison.
18 MOIS
pour payer
Pas d'intérêt
Pas de supplément

A PRIX SENSIBLEMENT REDUITS

Peu de sports actifs offrent autant de plaisir et d'agréables sensations que le cyclisme. Chaque muscle de l'organisme y trouve son profit et c'est un splendide exercice pour demeurer jeune et actif. Les bicyclettes "Gold Medal" sont d'un genre nouveau — elles sont plus jolies — plus confortables — les garde-boue sont plus longs et plus larges — les freins sont meilleurs à cause de leur action centrale — la large selle est montée sur de souples ressorts hélicoïdana et assure tout le confort désiré. Emaillées en bleu ou rouge vif. Ces bicyclettes, aux bas prix annoncés ci-dessous, sont supérieures à toute autre. Actuellement, juste avant l'inventaire, nous vous offrons les bicyclettes "Gold Medal" à de réels bas prix et nous vous accordons jusqu'à 18 mois pour payer. — Pas d'intérêt. — Pas de supplément.

GROUPE 1
39
BICYCLETTES
A UNE BARRE
REG. $45.00
$34.00
AUCUN DEPOT
18 Mensualités de $1.89 — Pas d'intérêt — Pas de supplément.

GROUPE 2
16
BICYCLETTES
A DOUBLE BARRE
REG. $47.50
$35.50
AUCUN DEPOT
18 Mensualités de $1.97 — Pas d'intérêt — Pas de supplément.

GROUPE 3
35
BICYCLETTES
A DOUBLE BARRE
REG. $49.50
$37.50
AUCUN DEPOT
18 Mensualités de $2.09 — Pas d'intérêt — Pas de supplément.

GROUPE 4
4
BICYCLETTES
POUR FILLETTES
REG. $48.50
$36.50
AUCUN DEPOT
18 Mensualités de $2.03 — Pas d'intérêt — Pas de supplément.

La vente se continue . . . .
COMPLETS
A 2 PANTALONS

L'économie dont vous bénéficierez dans chacun de ces trois groupes est assez forte pour vous permettre de vous acheter plusieurs accessoires pour harmoniser avec votre nouveau complet. Vous êtes certains de trouver parmi ce vaste assortiment de chic complets à 2 pantalons juste le modèle, juste le patron et juste la nuance que vous avez toujours désirés. Impeccablement confectionnés de fins worsteds élégants tweeds sport. Variété complète de tailles et ajustement irréprochable pour tout type physique.

Si c'est un complet sport que vous désirez vous en trouverez plusieurs chic modèles dans chacun de ces trois groupes.

GROUPE 1
AUCUN DEPOT. 40 VERSEMENTS HEBDOMADAIRES DE 40c OU 10 MENSUALITES DE $1.60. SANS AUTRE INTERET OU SUPPLEMENT.
VALANT JUSQU'A $25.00
$15.95

GROUPE 2
AUCUN DEPOT. 40 VERSEMENTS HEBDOMADAIRES DE 50c OU 10 MENSUALITES DE $2.00. SANS AUTRE INTERET OU SUPPLEMENT.
VALANT JUSQU'A $29.50
$19.95

GROUPE 3
AUCUN DEPOT. 40 VERSEMENTS HEBDOMADAIRES DE 62c OU 10 MENSUALITES DE $2.45. SANS AUTRE INTERET OU SUPPLEMENT.
VALANT JUSQU'A $35.00
$24.50

WOODHOUSE & Cie Limitée
65 rue de la Couronne
Londres, Birmingham, Liverpool, Manchester, Nottingham, Hull, Southampton, Cardiff Edinbourg, Glasgow, Belfast, Dublin, New-York, Toronto, MONTREAL : 105 rue Ste-Catherine Ouest.

BINGO AU PATRONAGE SAINT-VINCENT DE PAUL

Tour gratis tous les soirs au Bingo, 10 parties au Patro, 62 Côte d'Abraham et différentes autres intéressantes attractions, tels que orchestre, acrobatie, rafraîchissements, magie, etc.

Votre présence sera hautement considérée. Entrée gratuite.

VOTRE BANQUIER NE PEUT PAS FAIRE DES MIRACLES

Il y aurait, dans tout le Canada, plus de banques que d'épiceries, si les banques pouvaient accomplir le miracle de "créer" des instruments de paiement, c'est-à-dire de les tirer de rien.

On confond facilement deux choses fort différentes:

(a) les opér

NEUVILLE

Baptêmes

Le 25 mai, Joseph Honoré, Jean-Claude, enfant de M. et Mme Omer Alain. Parrain : Honoré Alain ; marraine : Exeline Chevalier.

---Le 25 mai, Joseph, Gilbert, Lucien, enfant de M. et Mme Narcisse Denis (Armandine Matte). Parrain et marraine, M. Ulysse Denis et Léontine Laroche.

---Le 31 mai, Joseph Oscar, Michel, Marcel, enfant de M. et Mme Georges Trudel (Jeanne Don Carlos). Parrain et marraine : M. et Mme Oscar Léveillé ; oncle et tante de l'enfant.

Funérailles

Mardi, le 17 mai, à la résidence de son frère, M. Elzéar Rochette, décédait pieusement, Mlle Eléonore Rochette, à l'âge de 84 ans. Deux frères lui survivent : Elzéar et Arthur Rochette, de Neuville. Le service fut chanté par M. l'abbé Adolphe Rochette, neveu de la défunte vendredi, le 20 mai et la sépulture dans le cimetière de la paroisse.

Nos sincères sympathies à la famille en deuil.

Mariages

Le 14 mai, mariage de Mlle Marie-Ange Lacroix, fille de M. et Mme Lacroix, avec M. Edmond Martel, fils de M. et Mme Henri Martel (Eugénie Thibault) tous de Neuville. Nos voeux de bonheur.

—Le 1er juin, mariage de Mlle Fernande Doré, fille de M. et Mme Joseph Doré (Yvonne Lachance) et de Joseph-Charles Côté, fils de M. et Mme Omer Côté, (Marie Julien), tous de Neuville. Après le déjeuner les nouveaux époux partirent en voyage pour Montréal et Drummondville. Nos meilleurs voeux.

Séance type

Dans nos salles du couvent, le 23 mai eut lieu, sous la présidence de M. le curé Alphonse Doucet, aumônier, la réunion des membres du Cercle d'Etudes Vauquelain et des jacistes de "Saint-Augustin" et de "Les Ecureuils" sous la direction de leurs pasteurs, M. l'abbé Philémon Cloutier et M. l'abbé A. Vincent. La séance suivante eut lieu au couvent également le trois juin à sept heures et demie.

Fête

Le 25 mai, les amis de Mlle Fernande Doré se réunissaient à la résidence de ses parents pour la fêter à l'occasion de son mariage qui a eu lieu le 1er juin.

Ce fut avec une grande émotion qu'elle reçut les voeux et les hommages de tous. En termes émus, tous les assistants furent remerciés et alors on lui présenta un magnifique service à dîner.

L'adresse fut lue par Mlle Lydia Leclerc. La soirée se passa avec galeté et entrain et l'heure de la séparation sonna trop tôt au gré de tous.

Autre fête

Le 28 mai eut lieu une grande réunion d'amis à la résidence de M. et Mme Omer Côté, à l'occasion du prochain mariage de leur fils, Joseph-Charles.

Ce fut avec un grand émoi que l'ami fêté reçut les voeux de tous. Une magnifique coutellerie lui fut offerte.

Tous se séparèrent à une heure avancée, emportant le meilleur souvenir de cette agréable soirée.

Avis

La belle saison sera sans doute témain de nombreux événements. La correspondante remercie à l'avance ceux qui voudront bien collaborer avec elle pour la publication des nouvelles intéressantes dans ce journal.

N.-D. DU MONT-CARMEL

Baptêmes

Marie-Céline, Carmen, enfant de M. et Mme Léo-Paul Plourde. Parrain et marraine : M. et Mme Jos. Plourde, oncle et tante de l'enfant.

—Joseph, Maurice, Lauréat, enfant de N .MeeteMmFrhlaomw rl mw mwmfwo M. et Mme Fernand Bélanger (beurrier). Parrai net marraine, M. et Mme Hermégilde Bélanger, de St-Antonin, grands parents de l'enfant.

—Joseph-Jean-Claude, enfant de M. et Mme Elzéar Marquis. Parrain et marraine, M. et Mme Adélard Levesque, grands parents de l'enfant.

Sépulture

M. et Mme Alphonse Levesque ont eu la douleur de perdre leur jeune bébé. Nos sympathies.

Départ

C'est avec regret que la famille voit partir M. Bruno St-Onge, malade depuis plusieurs années, allant finir ses jours à l'Hospice de Montmagny.

Atteint de paralysie

M. Ludger Lavoie a eu une forte attaque de paralysie. Nous lui souhaitons un prompt retour à la santé.

Epidémie

Malades partout, surtout, surtout la rougeole cause de grands ravages chez les enfants. Espérons que cela ne durera pas longtemps.

SAINT-FABIEN PANET

Ses frères et soeurs assistaient au service ainsi qu'un grand nombre de parents et amis.

La quête fut faite pendant le service et elle rapporta $18.50. La quête servira pour chanter des messes pour le repos de l'âme du défunt.

Baptêmes

Le 20 mai, fut baptisé Joseph-Edmond-Jean-Guy, enfant de M. et Mme Hector Bilodeau (Monique Doyon). Parrain et marraine, M. et Mme Edmond Bilodeau.

—Le 21 mai, fut baptisée Marie-Thérèse-Pauline, enfant de M. et Mme Albert Farrell (Claire Dubé). Parrain et marraine, M. et Mme Emmanuel Fortin.

—Le 28 mai, fut baptisé Joseph-Edmond. Parrain et marraine, M. et Mme Edmond Bilodeau.

ST-BENOIT LABRE

Communion solennelle

La semaine dernière eut lieu la communion solennelle des enfants de cette paroisse. Ils étaient au nombre de 52 petits-enfants. La retraite préparatoire fut prêchée par le Révérend Père Côté, des PP. du Sacré-Coeur, de Québec. Après la messe il y eut rénovation des voeux de baptême. Ce fut une très belle cérémonie, surtout très touchante.

Bénédiction des autos

Dimanche dernier, après la grand'messe il y eut bénédiction de toutes les automobiles de la paroisse. M. le curé Roy présida lui-même à la cérémonie.

Va-et-vient

Le Révd. Père Côté, des Pères du S.-Coeur, de Québec, est retourné chez lui après avoir passé une huitaine à St-Benoit, au presbytère. Il visitait en même temps la Révde Soeur Ste-Angèle, religieuse de notre couvent.

—Mme Charles Loubier est allée à Beauceville.

FORTIERVLLE

Mariage

Le 18 mai, à huit heures, dans l'église de Fortierville, M. l'abbé E. Beaudoin bénissait le mariage de Mlle Marie-Alice Blanchet, fille de feu Urbain Blanchet à M. Rémi Nadeau, des Trois-Rivières, fils de Xavier Nadeau.

La mariée qui était une Enfant de Marie reçut les honneurs dus à cette congrégation.

Pendant la messe un magnifique programme de musique et de chant fut exécuté par la chorale.

La mariée entra au bras de son frère qui lui servait de témoin le Dr Roméo Blanchet, de Québec et M. Xavier Nadeau, des Trois-Rivières servait de témoin à son fils.

Après la messe les mariées accompagnés de parents et d'amis se rendirent à la résidence de Mme Urbain Blanchet où le déjeuner fut servi.

On remarquait parmis les invités, Mlle Thérèse Gamache fille d'honneur, M. Camille Castonguay, garçon d'honneur, M. Xavier Nadeau des Trois-Rivières, Dr Roméo Blanchet, de Québec, M. et Mme Adalbert Blanchet, Montréal, Mme Dr Lafond, Parisville, M. et Mme Roméo Dumas de Cap Madeleine, M. Louis Blanchet de Fortierville, M. Pichette des Trois-Rivières, M. et Mme Hubert Castonguay et leur fille Georgette de Deschaillons, M. Clovis Castonguay, Oliva Bertrande, Aline Castonguay, de Parisville, M. et Mme Alcide Castonguay, M. et Mme Anthime Baril, M. Antonio Gaudreault, Mlles Noëlla Leboeuf, Laurence Beaudet, Fernande et Dolorès Nicol, Armande Charland, Thérèse et Germaine Délisle, chanteuse.

Après quoi les nouveaux époux sont partis pour un voyage aux Trois-Rivières et environs ils ont fait ce trajet en automobile, M. et Mme Nadeau résideront à Fortierville et Mme Nadeau continuera à jouer l'orgue comme par le passé. Nous leur souhaitons bonheur et longue vie.

Spéciaux intéressants pour les mamans

Au deuxième plancher merceries pour garçons

Choix immense de complets lavables pour garçonnets

Petits complets lavables que plusieurs mamans désireront pour habiller les garçonnets durant le temps du Congrès Eucharistique. Broadcloth, toile et broadcloth, maille et toile, broadcloth de soie dans les modèles pour la toilette ou pour le jeu. Genres boutonnant à la taille avec ou sans ceinture, pantalons ou culottes.

.59 .79 1.00 1.49 1.95

Complets de camp

deux pièces
chemise avec Zipper et culotte droite

1.59

Pour les garçonnets de 6 à 14 ans. Chemises avec Zipper et poche appliquée, culotte droite avec élastique en arrière et ceinture en avant. Duck kaki bleu marine, tissu covert vert, bleu, tan ou toile bleu, marron, brun.

Complets de Jeu

pour garçonnets de 2 à 10 ans.

.79 1.00 et 1.49

Duck kaki ou bleu marine, tissu covert brun, vert, bleu. Toile naturel ou écru ainsi que vert, brun. Modèles à manches courtes, collet sport et ceinture. Prix suivant l'âge et la qualité.

"Blazer"

en flanelle 100% laine pour garçonnets de 4 à 16 ans.

4 à 8 ans 8 à 16 ans

2.25 2.95

Veston Blazer en flanelle 100% laine et très bien confectionnés pour garçons de 4 à 16 ans. Devant simple. Teintes de bleu-marine, brun, marron, bleu royal, dos uni ou par plis et ceinture. Belle garniture de corde blanche.

Chez Pollack - 2ième plancher

Chemises Polo

en maille, tricot ajouré ou nid d'abeille

.39

Modèles avec collet polo genre lacé ou boutonné. Teintes tan, blanc, jaune bleu, marron, Tailles 24 à 34.

Deuxième plancher.

Maurice Pollack ltée
75-85 ST JOSEPH TEL 4-4661 — CENTRE DE LA MODE ET DE L'ECONOMIE

PARENTS ! AMENEZ LES ENFANTS CHEZ POLLACK

Cette semaine pour les équiper pour le grand Congrès Eucharistique National, pour les vacances et pour la campagne. Demain vos enfants seront en vacances, profitez-en pour les habiller dès cette semaine afin d'être libres pour le grand Congrès Eucharistique. Voici des valeurs sensationnelles et que les mamans apprécieront.

ROBES d'ETE

7 à 10 et 12 à 16 ans. **1.95**

- Crêpe lavable uni garni d'imprimés.
- Voile américain imprimé.
- Broadcloth imprimé.
- Pour fillettes.

Petites toilettes qui ont été copiées sur les robes pour dames et jeunes filles. Modèles avec boléro, Princesse, "Big Apple" ou tailleur ainsi que de fantaisie. Des robes que vous serez fières de faire porter à vos fillettes durant toutes les occasions d'été. Blanc, bleu, rose, vert, jaune, ainsi que noir.

Chez Pollack — 2e Plancher

COMPLETS

2 Pantalons

pour jeunes gens

Un grand choix de dessins nouveaux dans les Worsted anglais pour l'été. —

DEUXIEME PLANCHER

12.95

Complets confectionnés spécialement pour les jeunes élégants qui aiment à porter ce qu'il y a de plus nouveau. — Devant simple ou croisé et plis et ceinture au dos. Teintes de bleu, gris, brun et oxford. Texture unie, à carreaux ou fine rayures.

Tailles : 33 à 37

Complets de tweed d'été

2 PANTALONS

pour jeunes gens

Nous avons un grand choix de tweed pure laine brun, gris pâle, gris moyen ou foncé dans les modèles à devant simple ou croisé. Une belle variété de dessins élégants pour la nouvelle saison. — Tailles 33 à 37

10.75

SPECIAL

Chapeaux de feutre

Pastel pour fillettes

1.25

Blanc, bleu rose, vert, jaune. Dans les nouveaux modèles béret, capine, tailleur, avec garnitures de fleurs, ruban ou attaches. Valeur très spéciale à ce prix chez Pollack.

Chapeaux Leghorn

Nouveaux modèles pour fillettes et jeunes filles.

1.49

Leghorn naturel garni de ruban blanc, bleu, rose, vert, jaune, rouge, dans les nouveaux modèles de la saison.

Entrées de tête: 21 à 22.

Complets de flanelle

tout laine pour garçons de 8 à 14 ans.

3.95

Petits complets élégants qui seront de mise pour la fermeture de la classe, pour les fêtes du Congrès et le temps des vacances. Devant simple, poches appliquées, teintes drab, brun, gris pâle ou moyen. Tailles : 26 à 32.

SPECIAL

Complets de flanelle

bleu, brun, drab, gris, pour garçonnets de 6 à 12 ans.

1.85

Complets peu chers et qui habillent très bien. Vos garçonnets seront fiers de les porter maintenant et tout le temps des vacances. Tailles : 24 à 30.

Maintenant que vos fillettes sont sorties de l'école et des pensionnats vous les amènerez sûrement en voyage et il est nécessaire de leur acheter un manteau pour le temps des vacances et les voyages.

Manteaux de Tweed

de fantaisie ou drap polo
Valeurs jusqu'à $10.95. **6.95**

Nous avons décider de vendre tous nos manteaux de fillettes valant jusqu'à $10.95 au bas prix spécial de $6.95. Un grand choix de modèles nouveaux que les fillettes porteront maintenant et pour l'automne. — Belle doublure de crêpe. — Teintes beige, bleu, rouge, vert. — Tailles pour 8 à 16 ans.

Manteaux de flanelle blanc

doublés de soie. Modèles élégants pour fillettes de 8 à 16 ans. — Spécial **6.95**

Manteaux que nous venons justement de recevoir. Modèles amples, genre Swagger ou Princesse ajusté. Garnitures de poches et jolis boutons. C'est un spécial juste au temps où vous désirez achèter celui des fillettes. — Venez demain et choisissez tandis que le groupe est complet.

Chez Pollack — 2e Plancher

Robes de Toilette

- crêpe pure soie
- Organdi suisse uni.
- Taffetas uni.
- Voile imprimé.

pour fillettes de 3 à 6 ans. **1.49**

Robe, bleu pâle, vert pâle, jaune, blanc imprimé. Jolis modèles d'été pour toutes les occasions. Manches courtes et jolies garnitures de plis, volants, etc. Amenez les fillettes pour ces toilettes nouvelles.

Chez Pollack — 2ième plancher

CHAPEAUX d'Organdi

fillettes.
Tel qu'illustré pour

.79

Jolis petits modèles capine ou à rebord large ou relevé de la figure. Entrées de tête 19 à 21. Rose, vert, jaune, bleu.

Maurice Pollack ltée
75-85 ST JOSEPH TEL 4-4661 — CENTRE DE LA MODE ET DE L'ECONOMIE

Section de nouvelles générales, radio, finances, théâtres, sport

LE SOLEIL

Le "SOLEIL" est le **1er des quotidiens** publiés dans la ville de Québec et le **2e quotidien français** d'Amérique.
(Les rapports certifiés de l'A. B. C. établissent ce qui précède).

57e ANNEE—No 141 | DEUXIEME SECTION | QUEBEC, MERCREDI 15 JUIN 1938

BEAU CONGRES D'ANCIENS DE L'ECOLE D'OKA

Les Anciens de l'école d'Agriculture d'Oka se sont réunis en fin de semaine à leur Alma Mater — Belles cérémonies — Des banquets — Remise de décoration.

LES DISCOURS

Le congrès des Anciens d'Oka s'est clôturé hier soir avec éclat. Au-delà de 400 agronomes ou Anciens de l'Institut ont assisté au banquet offert par les Anciens à leur Alma Mater. Les honorables Bona Dussault, ministre de l'Agriculture, L.-J. Auger, ministre de la Colonisation, Paul Sauvé, président de la Chambre des députés, C.-J. Magnon, inspecteur général de l'Enseignement primaire, le T. R. Dom Pacôme Gaboury, de La Trappe d'Oka, Dom. Frs-Xavier Huot, de N.-D. de Mistassini, l'abbé F.-X. Jean, directeur de l'Ecole d'Agriculture de Ste-Anne, le professeur Lodds, représentant le principal du collège Macdonald, M. Nolasque April, directeur de l'Ecole d'agriculture de Ste-Martine, etc., étaient présents.

Le programme des fêtes, paru dans les journaux, a été suivi à la lettre, grâce au dévouement des organisateurs M. Jean-Chs. Magnan, président de l'Association des Anciens d'Oka, et M. P.-H. Vézina, secrétaire de la même association.

Le 11 juin, ces mots de bienvenue furent prononcés par le Directeur de l'Institut Agricole, le R. P. Déodat:

Au nom de tous les anciens élèves, M. J.-Chs. Magnan remercia les autorités de l'Ecole pour la façon dont ils étaient accueillis. Puis il assura le R. P. Directeur qu'il lui amenait un groupe d'hommes remarquables par leur compétence et qui faisaient honneur à leur Alma Mater.

Il y eut séance générale le même jour dans l'après-midi. On voyait sur l'estrade, le R. P. Abbé d'Oka et de Mistassini, l'hon. sénateur Arthur Sauvé, M. J.-C. Magnan, le R. P. Onésime (Albert Héroux), autrefois professeur à Oka et maintenant religieux à l'abbaye de Mistassini, qui devait célébrer le lendemain la messe en présence de tous ses anciens confrères et élèves d'autrefois; M. R. Trépanier, M. S. Chagnon, M. Raphaël Rousseau, agronome de Bagot, le R. P. Louis-Marie, o.c.r., M. Firmin Létourneau, M. Jos. Poupart, M. Chs-A. Fontaine, M. H.-C. Bois, etc. M. J.-C. Magnan expliqua brièvement les trois buts du Congrès : célébrer le 45ième anniversaire de fondation de l'Institut Agricole d'Oka, le 25ième anniversaire de bénédiction abbatiale de Dom Pacôme et le 25ème anniversaire de la fondation du corps agronomique du Québec.

Ce furent les trois sujets qui fournirent le sujet des discours au diner offert par l'Institut à ses Anciens dans la soirée du samedi 11 juin, au diner du 12 juin. M. le sous-ministre de l'Agriculture Albert Rioux était invité d'honneur à ce banquet, comme il devait l'être aussi à celui du dimanche 12 juin. Les discours exprimèrent, en plus des souvenirs historiques, l'expression variée, mais toujours sincère de l'attachement et de la gratitude des Anciens envers leur Alma Mater, de leur respectueuse vénération à l'égard de Dom Pacôme Gaboury, leur estime pour leurs deux confrères, MM. Jean-Chs Magnan et Raphael Rousseau qui célébraient leurs 25 ans passés au service de la classe agricole de notre province, leur désir de voir toujours grandir la vieille Ecole d'Agriculture d'Oka tellement modernisée déjà que pour plusieurs elle est devenue méconnais-

(Suite à la page 23 1ère col.)

Nouvelles sportives

LE STADE

L'érection de l'édifice du stade municipale progresse de façon satisfaisante, avons-nous appris aujourd'hui de M. G. Bourque, surintendant des travaux de chômage au parc Victoria. Les fondations en sont maintenant terminées et l'on procédera, demain ou vendredi, au coulage du béton dans les formes destinées à l'érection des murs extérieurs.

Deux des quatre tours en acier au sommet desquelles seront installés de puissants luminaires sont maintenant complètes. On en fera autant des deux autres la semaine prochaine. Il est intéressant de mentionner qu'elles mesurent cent pieds de hauteur. Des luminaires seront également placés sur la toiture du stade.

"Les travaux sont poussés activement", a affirmé M. Bourque, "et la belle température aidant, les amateurs de baseball pourront occuper les estrades du stade probablement dans la première quinzaine de juillet.

Deux équipes de chômeurs sont à parfaire le nivellement du terrain, l'un des plus beaux et des plus spacieux de la province de Québec, et rien ne sera épargné afin de compléter l'édifice du stade le plus tôt possible.

M. Bourque se rendra aux Trois-Rivières où il visitera, aujourd'hui, le stade trifluvien.

LE HOCKEY

London, Ont., 15. (P. C.)—Les Chicago Black Hawks, détenteurs de la coupe Stanley, s'entraîneront l'automne prochain à Champaign, Ill., a annoncé aujourd'hui le gérant d'affaires, William-J. Tobin.

Les directeurs de l'Aréna de London ont tenté vainement de céder leur patinoire aux Black Hawks pour leur saison d'entrainement.

LE CONSEIL DES PRETRES AGREGES DU SEMINAIRE FAIT D'IMPORTANTES NOMINATIONS

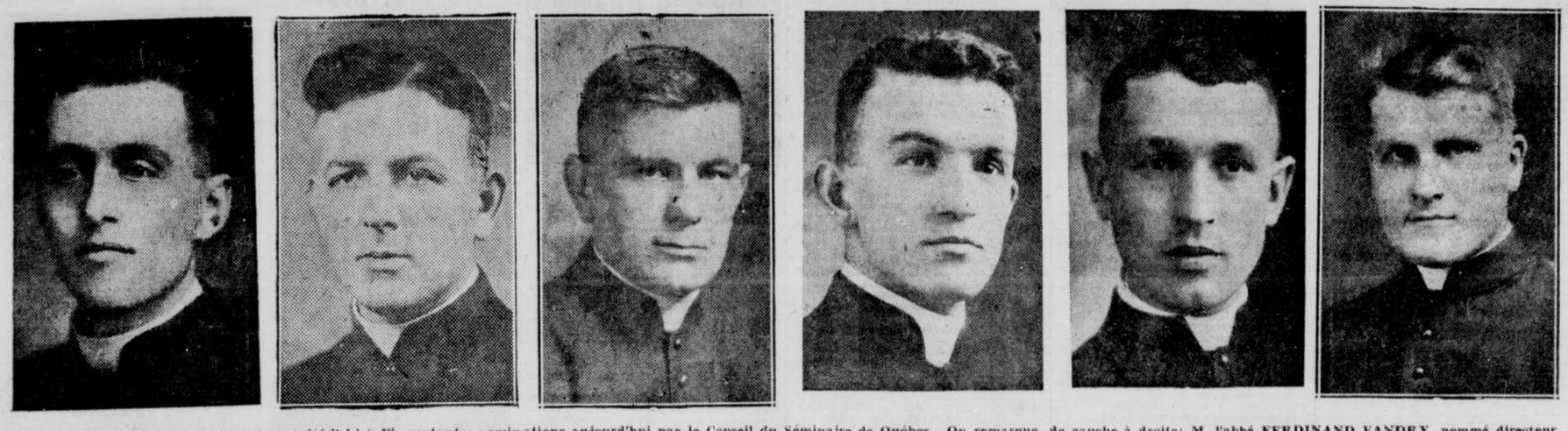

Plusieurs prêtres de particulier mérite ont été l'objet d'importantes nominations aujourd'hui par le Conseil du Séminaire de Québec. On remarque de gauche à droite: M. l'abbé FERDINAND VANDRY, nommé directeur du Grand Séminaire; M. l'abbé AIME LABRIE, nouveau secrétaire général de l'Université Laval; M. l'abbé REAL THOMASSIN, réélu directeur du Séminaire, et trois nouveaux prêtres agrégés du Séminaire, M. l'abbé EMILE JOBIDON, professeur; M. l'abbé ADOLPHE DOYON, économe; M. l'abbé WILLIE LAVERDIERE, professeur à la Faculté des Sciences.

Un bilingue

St-Joseph, N.B. 15. (P.C.) — John C. Stanton, de St-Jean, est sorti vainqueur du 40e concours bilingue annuel de l'université St-Joseph, tenu sous la présidence de Mgr Melançon, archevêque de Moncton, hier soir.

LA REGIE DE L'ELECTRICITE PROVINCIALE

Cet organisme approuve et sanctionne le projet de conversion de la Beauharnois, qui convertira plusieurs de ses dettes hypothécaires.

LES PROFITS

La Régie Provinciale de l'Electricité a rendu ce jour, une Ordonnance portant le No 125 sanctionnant le projet de réorganisation financière proposé par la Cie Beauharnois.

Le projet ainsi approuvé entraîne la conversion des dettes obligataires ou hypothécaires déjà existantes (approximativement ($76,000,000.00) en de nouvelles obligations ou dettes se totalisant au même montant mais comportant des intérêts anuels moins élevés.

Le projet qu'autorise la Régie ne confère à qui que ce soit aucun droit de contrôle qui n'existait pas auparavant.

L'une des clauses de l'Ordonnance stipule que la Régie se réserve le droit d'évaluer dans le cours régulier de ses fonctions la valeur réelle de l'actif physique de la Beauharnois, et qu'à ce sujet elle ne sera pas liée implicitement par la sanction quelle accorde à la réorganisation de la structure financière de la Compagnie.

En vertu de la même Ordonnance, les intéressés doivent se conformer aux différentes lois qui règlementent cette opération financière. L'une de ces lois, dont la mise en vigueur ne dépend pas de la Régie, oblige toute compagnie industrielle ou commerciale, électrique ou non, à obtenir du Lieutenant-Gouverneur en Conseil son autorisation pour remplacer une émission d'obligations déjà existantes. Il n'est pas spécifié si ce permis du Lieutenant-Gouverneur e Conseil doit suivre la sanction de la Régie elle-même ou s'il doit la précéder.

Dans ses considérants, la Régie note la disparition de la Compagnie de Contrôle (Holding Company) et la simplification financière qui en résulte.

Elle note aussi la réduction dans le taux des intérêts à choisir comme une mesure propre à restreindre les dépenses de l'entreprise (et conséquemment le coût de la production de l'électricité.)

Aucune réserve n'est faite quant aux droits de la province parce qu'aucun droit du Souverain ne peut être affecté par cette réorganisation.

Il ressort des termes de l'Ordonnance que les profits que pourrait réaliser la Montreal Light, Heat & Power Consolidated dans la substitution de ses obligations à celles de la Beauharnois seront considérés comme provenant de son commerce électrique et qu'il en sera ainsi tenu compte par la Régie dans la fixation des taux aux consommateurs.

Enfin l'Ordonnance devient saduque s'il n'y est pas donné suite avant le 1er septembre 1938.

La Gaspésie

Ottawa, 15. (D.N.C.) — L'hon. Pierre-Emile Côté, député de Bonaventure, qui ne perd jamais une occasion de faire connaître la région gaspésienne, à laquelle il appartient depuis nombre d'années, vient de faire distribuer à tous les députés de la Chambre des Communes une intéressante brochure dans laquelle on donne toute l'histoire de la Gaspésie. On y parle de tout dans ce petit volume habilement commenté et à la tenue typographique parfaite. En ce faisant, M. Côté veut joindre sa voix à la grande campagne de publicité qui se fait partout en faveur de la Gaspésie. Fait intéressant à noter, les vignettes de cette brochure sont l'oeuvre d'un artiste canadien-français, M. Albert Cloutier.

TEMPERATURE

Vents modérés du sud-ouest; beau et chaud. Jeudi, vents [illegible] du sud-ouest; partiellement [illegible] et chaud.

M. G. TREMBLAY SOUS-MINISTRE PERD SA CAUSE

Il voulait que M. Emilien Papillon, de Portneuf, soit tenu responsable d'une collision dont il fut victime en compagnie de M. O'Connell-Maher.

Un procès commencé à l'automne en Cour des Sessions de la Paix s'est terminé aujourd'hui par un jugement qui acquitte M. Emilien Papillon de Portneuf, que le sous-ministre du travail, M. Gérard Tremblay, voulait tenir responsable d'une collision dont il fut victime en compagnie de M. O'Connel-Maher, sur la route Québec-Montréal. Me. Gérard Lacroix agissait comme avocat de Papillon. Le juge Laetare Roy l'a félicité de l'habilité avec laquelle il avait conduit la défense de son client.

"En défense l'accusé, dit le juge, admet en substance la déclaration de M. G. Tremblay mais il explique qu'à ce moment-là, comme il avait frappé une voiture à un endroit peu éloigné de celui où avait été frappée la voiture de M. Tremblay, il croyait que la voiture qu'il avait frappée était celle de M. Tremblay. Il explique alors avec précision, et cette explication est appuyée par d'autres témoins, qu'il a en effet frappé une voiture mais à un endroit éloigné de l'endroit désigné, au sommet d'une côte, et que la voiture frappée avait continué sa route comme pour indiquer clairement qu'aucun dommage n'avait été subi. Par ailleurs, la défense fit entendre des témoins pour prouver que l'auto de Papillon, quelques jours avant d'accident de M. Tremblay, avait subi des dommagts. Et, ici, la qualité des détails me laisse rêveur, car, chose assez curieuse, ces témoins précisent que les dommages causés à la voiture de l'accusé, quelques jours avant la collision, sont de même nature et aux mêmes endroits de l'auto que ceux dont nous a parlé M. Tremblay. Ce fait, cependant solitaire, n'est pas suffisant pour détruire la force de la défense offerte et j'acquitte l'accusé en lui donnant le bénéfice d'un doute très raisonnable."

A Matane

Rimouski, 15. (D.N.C.) — L'honorable Onésime Gagnon, ministre de la chasse, des pêcheries et des mines, a visité hier après-midi l'exposition missionnaire d'art domestique au couvent des RR. SS. du Bon-Pasteur à Matane. Ces travaux avaient été exécutés par les élèves du couvent. L'honorable ministre était accompagné dans sa visite de M. le chanoine Victor Côté, curé de Matane, du Dr Valmont Lapierre et de Mme Lapierre et de M. Edmond Langlois agronome. M. Gagnon en a profité pour féliciter les élèves et les religieuses qui les dirigent.

TROIS TRAGEDIES

Deux noyades viennent de plonger dans l'affliction des familles de St-Henri de Lévis et des Trois-Rivières.

Yvette Blouin, 6 ans, fille de M. et Mme Joseph Blouin, s'est noyée dans un puits hier soir.

Un bambin de 5 ans, fils de M. et Mme Armand Noël, du Cap-de-la-Madeleine, s'est noyé hier également dans les eaux du St-Maurice, en haut du moulin Burill.

Une autre tragédie s'est déroulée à St-Paulin mardi soir et a coûté la vie à Mme Omer Bélanger lorsqu'un camion a frappé la voiture de M. Bélanger sur la route qui relie la station de St-Paulin. M. Bélanger a lui-même été blessé mais plutôt légèrement.

Aux familles affligées, le "Soleil" formule ses très vives condoléances.

Les libéraux d'Ottawa tuent le bill du divorce

Ottawa, 15. (P.C.).— La Chambre des Communes, par un vote de 102 voix contre 53, a renvoyé hier soir à six mois la deuxième lecture du bill destiné à favoriser le divorce. M. Daniel McIvor (lib., Fort-William) a proposé le renvoi à six mois. Les libéraux présents, à l'exception de onze, et trois conservateurs ont appuyé cet amendement.

Ce bill avait pour objet d'ajouter à l'adultère, qui est actuellement le seul motif à divorce, la cruauté, la désertion pour six ans, l'aliénation mentale pour cinq ans et une dépravation exceptionnelle de la part du mari. La manoeuvre d'hier soir fait disparaître le bill du divorce pour le reste de la session.

Après avoir provoqué plus d'une séance orageuse au Sénat, où il fut présenté par le sénateur Lendrum McMeans (cons. Winnipeg), le bill du divorce arriva à la Chambre des Communes sans parrain. Il resta ainsi sur le feuilleton de la Chambre pendant plusieurs jours, orphelin, jusqu'à ce qu'il eut été adopté par le leader de la CCF, M. J.-S. Woodsworth, qui proposa hier soir la deuxième lecture.

M. Woodsworth est un ancien clergyman et son secondeur fut T.-C. Douglas, député CCF de Weyburn, un autre clergyman. C'est un troisième clergyman, Daniel McIvor, député libéral de Fort-William, qui présenta la motion de renvoi.

"Je crois, dit M. Woodsworth en proposant la deuxième lecture, que c'est une législation désirable. Personnellement, je n'ai aucun intérêt dans le divorce comme tel". Après avoir dit que la manière dont le Parlement adoptait les bills de divorce sans même savoir de quoi il s'agissait dans chaque cas était "une procédure plutôt scandaleuse", M. Woodsworth déclara qu'il ne voulait pas être accusé de désirer encourager l'immoralité.

CONGRES DES ASSUREURS

Le congrès des assureurs de l'Amérique du nord s'est ouvert ce matin au Château Frontenac. C'est l'hon. E.-L. Patenaude, lieutenant-gouverneur de la province, qui a souhaité la bienvenue aux assureurs étrangers.

Les congressistes sont arrivés hier à Québec. Le soir, ils se sont réunis pour la première fois dans la salle de bal du Château où un diner était servi. M. Vincent Cullen, président de la National Surety Corporation de New-York, y avait invité les commissaires et les surintendants canadiens d'assurance. Il y avait en tout environ trois cents convives.

Ce matin a eu lieu la séance d'ouverture du congrès. L'hon. Geo.-A. Bowles était au fauteuil.

Présenté par l'évêque anglican de Québec le révérend Philipp Carrington, l'hon. E.-L. Patenaude a dit aux assistants le plaisir que lui avait causé le choix de Québec par les assureurs comme siège de leur soixante-neuvième assemblée générale annuelle. Il fit l'éloge de l'assurance, "ce vif stimulant dans le travail par la protection qu'elle offre et aussi par l'occasion qu'elle fournit de réaliser des économies de façon pratique et intelligente. Elle prolonge son influence bienfaisante bien audelà de l'individu, car elle s'unit aux oeuvres de toutes les autres institutions pour assurer la sauvegarde d'intérêts communs et compléter en définitive la trame de la vie moderne. Et c'est ce qui explique que son action sociale soit égale à son action morale." M. Patenaude souhaita pour terminer à tous "que leur séjour dans nos murs soit des plus agréables et que l'intérêt de nos sites historiques mette une note nouvelle et reposante au milieu de leurs préoccupations."

C'est l'hon. Frank-N. Julian, surintendant de l'assurance pour l'Alabama, qui remercia le gouverneur.

De leur côté, les assureurs réunis à Québec exprimèrent leur bonheur de se savoir si bien reçus, par la bouche de leur président, l'hon. Georges-A. Bowles, commissaire d'assurance en Virginie. M. Bowles fit remarquer à ses auditeurs que c'est la deuxième fois qu'un tel congrès se déroule au Canada et que cela est arrivé en un nombre restreint d'années ce qui veut dire que les Américains prennent goût à la bonne hospitalité canadienne. Puis il exposa à la salle les grandes questions qui feront les frais des principales discussions des congressistes. Tout d'abord les tables de mortalité en usage dans l'assurance doivent être revues. D'autre part des points tels que celui des prêts, etc., devront être réétudiés.

Cette première réunion s'est terminée pan la présentation d'un tableau de "l'assurance dans l'avenir", tableau brossé par l'hon. S.-L. Carpenter, commissaire d'assurance en Californie.

A onze heures la séance fut levée. Les membres des gouvernements d'Etat eurent alors une assemblée particulière.

Les différents comités siégeront cet après-midi. A deux heures: le comité exécutif et celui de l'assurance illégale. A deux heures et demie, celui des revues et publications d'assurance. Enfin à trois heures et quart: le comité d'examen.

LES DERNIERS DELEGUES SONT ELUS DIMANCHE

On prévoit que tous les délégués de la province au congrès conservateur auront été choisis dimanche soir. — Assemblée des organisateurs à Montréal.

Les organisateurs de la province de Québec du congrès conseravteur qui aura lieu les 5, 6 et 7 juillet, à Ottawa, tiendront une assemblée à 11 heures, vendredi matin, à l'hôtel Windsor, à Montréal, afin de terminer les derniers préparatifs de la convention en ce qui concerne la province de Québec.

L'hon. M. Dupré, qui est l'un des principaux organisateurs de ce congrès, a déclaré aujourd'hui que le choix des délégués de la province est déjà pratiquement terminé, mais qu'il s'agit maintenant de la formation des comités. A moins d'imprévu, M. Dupré prévoit que les soixante-cinq comtés de la province auront fait rapport lundi prochain du choix de leurs délégués.

Comme l'on sait, chaque comté a droit à quatre délégués et à quatre substituts-délégués. Pour faciliter le travail, on a divisé ainsi la province de Québec: la région de Montréal, la région de Québec, la région de Trois-Rivières et les Cantons de l'Est.. Les dernières conventions sont fixées pour dimanche prochain.

Outre les délégués de chaque comté auront droit de vote à la convention, tous les anciens candidats conservateurs défaits aux dernières élections fédérales, les sénateurs conservateurs et tous les anciens ministres fédéraux et conseillers privés qui appuient le parti conservateur. La jeunesse conservatrice de la province sera aussi représentée par neuf délégués.

Nouvelle route

Rimouski, 15. (P. C.) — La construction de la première route entre Havre Saint-Pierre et les Sept-Isles a été commencée, hier, quand 75 hommes ont été mis à l'ouvrage à Havre Saint-Pierre, sur la côte Nord.

L'ALBERTA SE PLAINT A DEUX MINISTERES

Le gouvernement Aberhart parle du "dumping" des chômeurs célibataires de la Colombie sur l'Alberta et télégraphie à Ottawa et à Edmonton.

ASSURANCE

Edmonton, 15. (P. C.) — Le gouvernement albertain a télégraphié hier à M. Pattullo, premier ministre de la Colombie, et à M. Rogers, ministre du Travail à Ottawa, pour se plaindre du "dumping" des chômeurs célibataires de Colombie sur l'Alberta. Le ministre de la Santé dans cette dernière province, W.-W Cross, de qui relève la direction du service des secours, est l'auteur de ces télégrammes de protestation. Il a prévenu les autorités colombiennes que ces sans-travail n'émargeraient pas au fonds des secours en Alberta.

Vancouver, 15. — J.-H. McVety, directeur général de l'Employment Service of Canada en Colombie, a déclaré hier soir qu'une centaine de chômeurs célibataires avaient reçu des billets de chemin de fer pour retourner chez eux, hors de la Colombie. Il dit que la plupart d'entre eux avaient des billets pour l'Ontario et autres provinces de l'Est, très peu pour l'Alberta.

UNE ASSURANCE

Ottawa, 15. (P. C.) — M. Mackenzie-King a donné au premier ministre Aberhart l'assurance que ses représentations au sujet des prétendues menaces des banques de fermer leurs succursales en Alberta retiendraient l'attention du gouvernement fédéral.

La cause du Séminaire

La cause des Couillard-Desprès contre le Séminaire de Québec a été remise au mois de septembre.. Elle sera probablement plaidée après l'ouverture des tribunaux. Un des descendants de Louis Hébert, le premier colon canadien, réclame plusieurs centaines de mille dollars du Séminaire, alléguant que cette institution s'est approprié le domaine de son ancêtre.

Distribution de prix au Collège Garnier

La distribution solennelle des prix au Collège Saint-Charles Garnier, qui est dirigé par les membres de la Compagnie de Jésus, aura lieu ce soir. La séance commencera à 8 heures et quart. Les parents des élèves sont invités à y assister.

LA QUESTION DU PATRONAGE AU PARLEMENT

Un député de Woodsworth dit qu'on s'est servi des chemins de fer nationaux pour gagner les récentes élections de la Saskatchewan.

VIF DEBAT

Ottawa, 15. (P.C.).—La question du patronage politique a été de nouveau longuement débattue, hier aux Communes. Et cette fois, M. J. Coldwell (C.C.F., Rosetown Biggar,) a été jusqu'à dire qu'on s'était servi des chemins de fer nationaux pour des fins politiques lors des élections en Saskatchewan.

M. Coldwell a prétendu que le parti libéral avait fait de la propagande parmi les employés du Canadien National. Ces accusations, toutefois n'ont pas fait long feu, car le très honorable M. King a demandé simplement à M. Coldwell de protester devant la direction du Canadien national.

Le député de Rosetown Biggar lança ces accusations après que M. R.-B. Bennett, leader de l'Opposition conservatrice, eût ramené sur le tapis la question des travaux de réfection au fort Henry à Kingston. C'est cette question qui provoqua un si ardent débat, la semaine dernière, sur le patronage politique.

M. Bennett déclara que la compagnie qui avait le contrat des travaux au fort Henry avait pris du ciment appartenant à la couronne et l'avait utilisé sur une construction à l'Université Queen's. "C'est une manière déshonnête de faire des affaires", dit-il.

Le ministre du Travail, M. Norman Rogers, répondit que le leader conservateur faisait encore des accusations voilées et qu'il présentait à la Chambre des preuves que, comme avocat, il ne produirait pas en Cour. M. Rogers déclara que le ciment emprunté au fort Henry par la compagnie en question avait été retourné.

LES CONTRATS DE CHARBON

M. Bennett parla de nouveau des contrats de charbon et voulut défendre John Sowards, un marchand de charbon que le ministre de la Défense, M. Ian Mackenzie, accusa la semaine dernière d'avoir livré au gouvernement ontarien des quantités inférieures à celles commandées et facturées.

M. Rogers dit que le rapport de la commission royale sur les pénitenciers mentionnait deux compagnies de charbon, dont l'une la Sowards Company et l'autre la Morris Company, en rapport avec de prétendues fausses mesures de charbon livrées au pénitencier de Kingston. Le gouvernement va procéder à une enquête pour s'assurer de la véracité de ces allégations.

Le leader conservateur s'opposa pendant l'heure des bills privés au projet de loi destiné à légaliser les loteries organisées au bénéfice des hôpitaux et des universités. Le vote sur le bill ne fut pas pris

GRANDS TRAVAUX

Rimouski, 15. (D.N.C.) — On a commencé hier matin, à Havre St-Pierre, sur la Côte Nord, les travaux de la grande route qui reliera Havre St-Pierre à Sept-Iles, près de 150 milles. Soixante et quinze hommes ont été mis à l'ouvrage hier.. L'entrepreneur, M. Joseph Trudel, accompagné de M. Pitre Néron, contrôleur du chômage et de MM. Adjutor Tremblay et Paul-Aimé Petitpas, se sont rendus hier après-midi à l'Ile du Goéland pour examiner la pierre concassée qui s'y trouve en abondance à l'état naturel. On croit qu'il sera possible de confectionner une partie de la route avec cette pierre. L'outillage nécessaire est arrivé hier sur le "Sable I", de la Clark Steamship et les travaux vont être menés rondement pour que cette route soit terminée d'ici deux ans.

Hommage à Godbout

Montréal, 15. (D. N. C.) — La section des jeunes de l'Association libérale Saint-Denis-Dorion a tenu son assemblée régulière, hier soir, sous la présidence de M. J.-P. Vézina. Les délégués de l'Association au congrès libéral de Québec ont fait rapport à l'assemblée. Une résolution de confiance et de félicitations a été adoptée à l'adresse de l'hon. Adélard Godbout.

SAUVETAGE HEROIQUE AU CAP BLANC

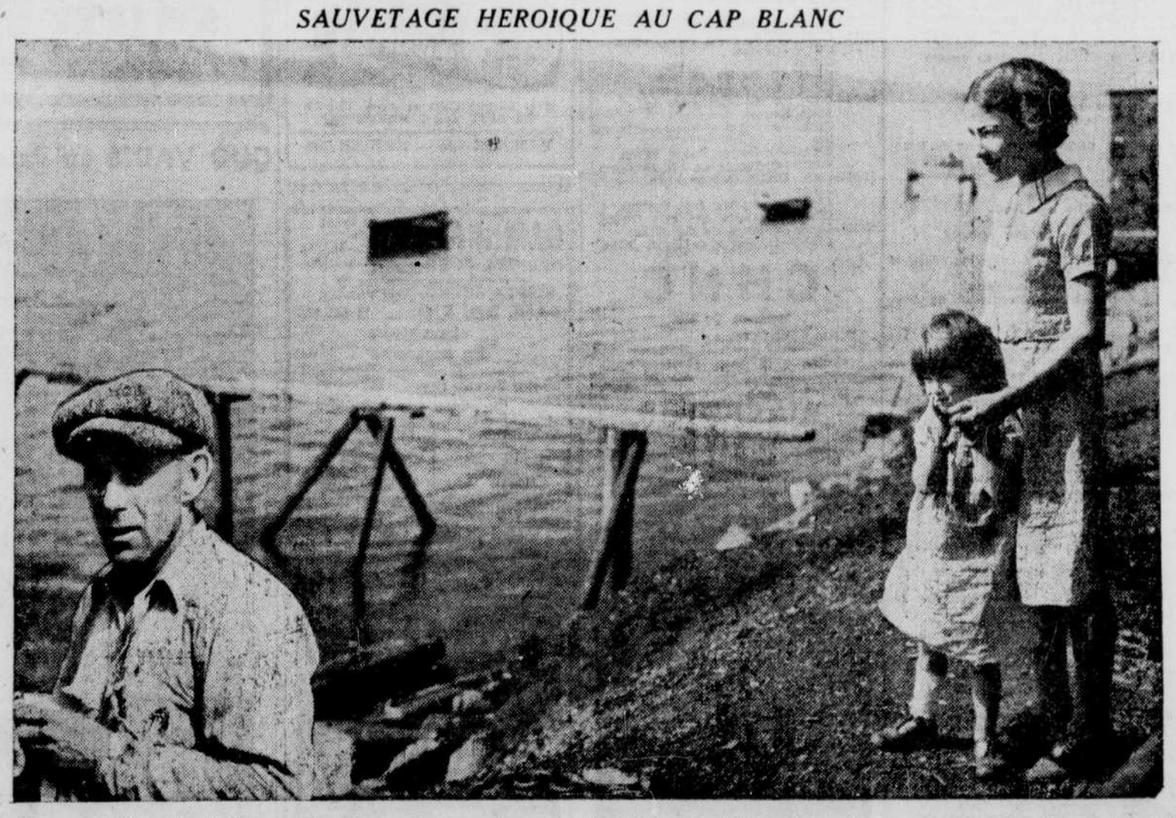

Un drame a failli se dérouler hier au Cap Blanc, près des anciens quais du C.N.R. La petite Denise Fortier, 3 ans, est tombée à l'eau alors qu'elle jouait sur le bord du quai avec d'autres enfants. Une enfant de 15 ans, Jacqueline Andrews, bien que ne sachant pas nager, s'est jetée à l'eau sans hésiter, mais les deux enfants se seraient noyées si M. George Hodg son, 285, rue Champlain, ne s'était porté à leur secours. On voit sur la photo l'endroit précis où l'accident est survenu, à gauche, M. Hodgson, à droite, la petite Denise Fortier et Jacqueline Andrews qui s'est portée la première à son secours. (Photos du "Soleil")

ECOUTEZ AUJOURD'HUI

15 JUIN

4.00 p.m.—CBF—Concert de musique enregistrée.
5.00 p.m.—CKAC, WABC—"Keyboard concerts". — On entendra au cours de cette émission, deux brillants pianistes de concert, Alexander Kelberine et Jeanne Behrend qui interprèteront en première à la radio une composition de Kelberine lui-même, "The American Serenade" une suite de huit pièces écrites sur des airs populaires américains. Les deux pianistes joueront aussi une paraphrase pour deux pianos des Valses du "Chevalier de la Rose" de Strauss.
5.30 p.m.—CBF, CRCK—Les chansons d'Albert Viau.
6.00 p.m.—CBF, CRCK—"Salade russe" sous la direction de Michel Boris.
7.15 p.m.—CBF, CRCK—Les Voix Intérieures.
7.45 p.m.—CKCV—Le Congrès Eucharistique National.
8.00 p.m.—CBF, CRCK—"Dans ma tasse de thé".
8.00 p.m.—CHRC—Le Congrès Eucharistique National.
9.00 p.m.—WABC—Grace Moore, soprano du Metropolitan, l'orchestre d'André Kostelanetz, et Frank Hornaday, comme artiste invité.
9.00 p.m.—CKCV—Le Trio Larochelle.
9.30 p.m.—CFCF, WJZ, KDKA—L'orchestre symphonique de Boston dirigé par Arthur Fiedler.
10.00 p.m.—CKAC—Nos pianistes montréalais : Jeanne Servêtre.
10.00 p.m.—CBF, CRCK, WOR, WGN—Les Cordes symphoniques dirigées par Alfred Wallenstein. On entendra : la Symphonie no 11, de Bach, l'Adagietto, de Mahler, la Symphonie no 5, et Variations, de Britten, sur un thème de Frank Bridge.
10.30 p.m.—CKCV—Radio-Journal Le Soleil.

ECOUTEZ DEMAIN

16 JUIN

8.00 a.m.—Radio-Journal Le Soleil.
8.00 a.m.—CHRC—Radio-Journal L'Evénement.
1.00 p.m.—CKCV—Radio-Journal Le Soleil.
2.00 p.m.—CBF—Fran Allison, contralto, et l'orchestre de Walter Blaufuss.
3.30 p.m.—CKAC—WABC—L'histoire de la chanson. Fritz Lechner, baryton, chantera des extraits du "Voyage d'Hiver" de Schubert.
4.00 p.m.—CBF—Concert de musique enregistrée. 1er Concerto en mimajeur pour piano et orchestre, de Reynaldo Hahan. Au piano, Magda Tagliafero. Orchestre sous la direction de Reynaldo Hahn.
4.45 p.m. CBF, CJBR—Mademoiselle au piano : Marguerite Lefort.
5.00 p.m.—CHRC—Récital de piano.
5.45 p.m.—CBF, CRCK, CJBR—Les chansons d'Albert Viau.
6.30 p.m.—CBF, CRCK—Pour l'heure du thé, avec un orchestre dirigé par Howard Fogg, et Thérèse Gagnon, chanteuse de genre, comme soliste.
7.45 p.m.—CHRC—Le Congrès Eucharistique National.
8.00 p.m.—CBF, CRCK—La Petite Symphonie d'Alfred Wallenstein. L'orchestre jouera Ouverture, Agrippine, de Haendel, et la musique de scène écrite par Sibelius pour Pelléas et Mélisande, et "The Three Bars" de Coates
8.15 p.m.—CKCV—Le Congrès Eucharistique National.
9.00 p.m.—CBF, CRCK, CFCF, WJZ—Concert symphonique de Toronte dirigé par Reginald Stewart, Conrad Mayo, baryton, sera le soliste. Voici les détails de ce programme :

Symphonie No 1 ..... Brahms
L'orchestre
Largo al Factotum du "Barbier de Séville" ..... Rossini
Conrad Mayo
Prélude en si bémol mineur ..... Bach
Fugue en sol mineur ..... Bach
(transcrite pour orchestre par Reginald Stewart)
L'orchestre

9.15 p.m.—CKCV—Les Maîtres du Violon.
10.00 p.m.—CFCF, WJZ—"Pulitzer Prize Plays". On interprètera "Icebound" pièce écrite par Owen Davis.
10.00 p.m.—CKAC, WABC—"Essays in Music" sous la direction de Victor Bay, Eugene Lewenthal, baryton, sera soliste. Le programme comprend "Le lac enchanté" de Liadoff, "La Cathédrale engloutie", de Débussy, et deux oeuvres pour choeur et baryton : Prométhée, de Hugo Wolf, et le "Feu Magique" de la Walkyrie, de Wagner.
10.30 p.m.—CKCV—Radio-Journal Le Soleil.
11.15 p.m.—CBF, CRCK, CJBR—Jules Jacob, ténor.

POSTES AMERICAINS

MERCREDI

La soirée

6.00—WEAF—America's Schools
WJZ—Orchestre de danse
WGY.—Nouvelles et musique de danse
WOR.—Uncle Don
WABC—Causerie sportive
6.15—WABC—Sketch
WJZ—Ensemble de concert
WGN—Ruby et sa musique
WEAF—A être annoncé
6.30—WABC.—Boake Carter
WEAF—Causerie sportive
WJZ—Alma Kitchell, contralto
WJZ—Hendrick Willem van Loon
6.45—WABC.—Lum et Abner, sketch
WJZ.—Lowell Thomas
WEAF—Nola Day, chant.
WOR—Buddy Clark, baryton
7.00—WEAF.—Amos "n" Andy
WJZ.—Easy Aces
WABC—"Just Entertainment"
7.15—WEAF.—Uncle Ezra's Radio Station
WABC—Orchestre d'Enoch Light
WJZ—Mr Keen, tracer of lost persons
WGN—Orchestre Buddy Clark
7.30—WOR.—Lone Rangers
WJZ—A être annoncé
WEAF, WTIC—Ruth Bryan Owen Ronde
WTAM—Evening Prelude
WABC—Living history — Drame
7.45—WEAF—Quatuor
WJZ—Science on the march.
WGY, KDKA—Jack Melton, ténor
WTIC.—Chandu magicien
WABC—Barry Wood et sa musique
8.00—WEAF.—One man's family. Sketch dramatique
WABC—Cavalcade d'Amerique.
WJZ, KDKA — Revue de Roy Shield
WOR—Orchestre d'Enric Madriguera
8.30.—WEAF.—Tommy Dorsey, orchestre
WABC.—Ben Bernie
WJZ—Harriet Parsons
WOR—Let us visit
8.45—WJZ—Barry McKinley, baryton
9.00—WABC.—Grace Moore, orchestre André Kostelanetz et Deems Taylor
WEAF.—Town Hall tonight
WJZ—Drame
WOR.—Gabriel Heatter, commentateur
WGN.—Orchestre de Bob Crosby
9.15—WOR—Orchestre de Bob Crosby
9.30—WJZ—Boston Pop concerts
WABC—The Word Game
WOR—Jazz nocturne
WGR—Orchestre de Jack Russell
9.45—WGN—Nouvelles de sport
10.00—WEAF—Kay Kyser Musical
WABC.—Gang Busters. Drame
WJZ, KDKA—Boston Pop concert
WOR—Cordes symphoniques
10.30—WABC—It can be done
KDKA Concert Pops
WJZ—Minstrels Show Orchestre Harry Kogen
WGN—Melodies from the skies
11.00—à minuit—WEAF, WJZ, WTIC, WOR, WGY. WABC—Orchestres de danse

JEUDI

La soirée

6.00—WABC—Causerie sportive par Ed. Thorgersen
WEAF.—Georges Holmes, commentateur
WJZ.—Nouvelles et orchestre Rakov
WGN—Bill Anson
WOR.—Uncle Don
6.15—WEAF—A être annoncé
WGN—Orchestre Henry Weber
WABC—Arthur Godfrey, organiste
6.30—WABC.—Boake Carter
WJZ—Gulden serenaders
WEAF—Joan Edwards, chant
WOR—Nouvelles
6.45—WJZ.—Lowell Thomas
WEAF.—Orchestre Blue Barron
WABC—Barry Wood, chant
WOR—Radie Harris, commentateur
7.00—WEAF, WGY, WTIC, WTAM. — Amos "n" Andy
WJZ, WHAM, KDKA.—Easy Aces
WABC—"Just entertainment. Orchestre de Hohengarten et Jack Fulton, ténor
WGN—Sweet and Low
7.15—WJZ, KDKA, WHAM.—Mr. Keene, tracer of lost persons
WEAF, WTIC, WGY, WTAM.—Vocal Varieties. Choeur de 14 voix
WABC.—"George McCall's Screen Scoops
WOR—Out doors with Bob Edge
7.30—WABC—Del Casino, chants
WEAF.—Scheaffer review
WTAM—Evening Prelude
WJZ.—Elvira Rios, chanteuse mexicaine
WGY.—Science Forum
7.45—WJZ—Steinie Bottle Boys
WABC—American View point
WOR—Variétés vocales
WGN—Les sports
8.00—WABC—Heure de Kate Smith
WEAF, WGY, WTIC, WTAM.—Rudy Vallée et ses Connecticut Yankees.
WJZ, KDKA, WHAM.—March of Time
WGN, WOR —La Petite Symphonie d'Alfred Wallenstein
8.30—WJZ—Rhythm school of the air.
WOR—A être annoncé
WGN—A être annoncé
8.45—WJZ, WHAM—Choir symphonette
9.00—WEAF, WTIC, WGY, WTAM. — Good News of 1938.
WABC.—Les amateurs du Major Bowes
WJZ—Concert symphonique de Toronto
WOR.—Gabriel Heatter, commentateur
WGN—James Melton, ténor
9.15—WOR—Orchestre de Bob Crosby
9.30—WGN—Orchestre de Bob Crosby
WJZ—Concert symphonique
WOR—Musique par Joseph Weiss
WOR—Music by d'Artega
10.00.—WEAF, WTAM, WGY WLW. — Orchestre Bing Crosby.
WJZ—Pulitzer Prize Plays
WABC—The scenic show
WOR, WGN —Drame
10.15—WABC—Essays in music
10.30—WABC—Americans at work
WJZ—Pulitzer Prize Plays
WOR—Revue de concert d'Henry Weber
11.00 à minuit : WABC, WGY, WJZ, WTIC, WOR, WEAF—Orchestres de danse Weber

ONDES COURTES

Mercredi, 15 juin

SCHENECTADY — 1:15 p.m. — Folklore de l'Amérique du Nord. W2XAD, 19.5 m., 15.31 meg.
BERLIN — 6:30 p.m. — "La veuve Joyeuse" opérette DJD, 25.4 m., 11.77 meg.
LONDRES — 6:35 p.m. — "Joyaux de la mélodie". GSP, 19.6 m., 15.31 meg.; GSD, 25.5 m., 11.75 meg.; GSC, 31.3 m., 9.58 meg.; GSB, 31.5 m., 9.51 meg.
BUDAPEST — 7:00 p.m. — Chants de folklore hongrois. HAT4, 32.8 m., 9.12 meg.
ROME — 7:30 p.m. — "Around Italy with Music" ; musique légère. 2RO, 31.1 m., 9.63 meg.; IRF, 30.5 m., 9.83 meg. ; IQY, 25.21 m., 11.90 meg.
CARACAS — 8:30 p.m. — "The Continentals", orchestre. YV5RC, 51.7 m., 5.8 meg.
PARIS — 9:00 p.m. — Disques. TPA4, 25.6 m., 11.72 meg.
LONDRESS — 9:35 pp.m. — "Men Who Make the Shows" GSI, 10.6 m., 15.26 meg.; GSD, 25.5 m., 11.75 meg.; GSC, 31.3 m., 9.58 meg.; GSB, 31.5 m., 9.51 meg.
BERLIN — 10:25 p.m. — Technical Tips for the Radiofan. DJD, 25.4 m., 11.77 meg.
TOKIO — 12:45 a.m. — Programme variété. JZJ, 25.4 m., 11.80 meg.

Jeudi, 16 juin

BERLIN — 5:30 p.m. — Les Allemands dans le monde. DJD, 25.4 m., 11.77 meg.
TOKIO — 6:15 p.m. — Musique de danse JZJ, 25.4 m., 11.80 meg.
PRAGUE — 6:55 p.m. — Programme Variété. OLR4A, 25.3 m., 11.84 meg.; OLR5A, 19.7 m., 15.23 meg.
MOSCOU — 7:00 p.m. — Programme pour radiophiles anglais. RAN, 31 m., 9.6 meg.
LONDRES — 7:15 p.m. — "Haunting Harmonies". GSP, 19.6 m., 15.31 meg. ; GSD, 25.5 m., 11.75 meg.; GSC, 31.3 m., 9.58 meg.; GSB, 31.5 m., 9.51 meg.
ROME — 7:30 p.m. — Extraits d'Opéras. 2RO, 31.1 m., 9.63 meg.; IRF, 30.5 m., 9.83 meg.; IQY, 25.21 m., 11.90 meg.
SCHENECTADY — 8:00 p.m. — Ballades russes. W1XAD, 31.4 m., 9.55 meg.
PARISS — 8:30 p.m. — Concert de musique enregistrée. TPA4, 25.6 m., 11.82 meg.
Armide, a) Air de Renaud, b) Plus j'observe ces lieux (J. B. Lully), chant : VVillabella; Persée, air de Méduse (J. B. Lully), chant : Mme Falk; Thésée, a) Ouverture; b) Marche des sacrificateurs (J. B. Lully), orch. Cauchie; Le Bourgeois gentilhomme, Cérémonie turque (J. B. Molière): Denis d'Inès, choeurs et orch. dir. Charpentier; Monsieur de Pourceaugnac (J. B. Molière): Croué-Pierre Bertin, orch. dir. Charpentier; Le malade imaginaire (J. B. Molière) Siblot et Andrée de Chauveron: Le triomphe de l'amour (J. B. Lully), orch. dir. Stokowskyâ a) Au clair de la lune, b) Ariette de Clovis (J. B. Lully, arr. de la Tombelle), chant: Yvonne Printemps.
PARIS — 9:00 p.m. — Disques. TPA4, 25.6 m., 11.82 meg.
CARACAS — 9:30 p.m. — "Billo's Happy Boys", orchestre, FV5RC, 51.7 m., 5.8 meg.
LONDRES — 9:40 p.m. — "Musique pour le Théâtre" L'orchestre de la BBC. GSI, 19.6 m., 15.26 meg.; GSD, 25.5 m., 11.75 meg.; GSC, 31.3 m., 9.58 meg.; GSB, 31.5 m., 9.51 meg.
BERLIN — 10:15 p.m.—Chorales d'hommes allemandes. DJD, 25.4 m., 11.77 meg.
TOKIO — 12:45 a.m. — Chants populaires. JZJ, 25.4 m., 11.80 meg.

ECOUTEZ
LE REPORTER
— DU —
"SOLEIL"
— A —
CKCV
Tous les jours
(dimanche excepté)
à 8 a.m., 1 h. p.m. et
10 h. 30 p.m.

AUJOURD'HUI, MERCREDI, 15 JUIN

LA SOIREE

5.00—CBF—Radio-Journal et intermède
CRCK—Trio instrumental
CKCV—Le Thé
CHRC—Le thé dansant
CKAC—Keyboard concert
CFCF—L'heure du thé
5.15—CBF et CRCK—Programmes de la soirée
CHRC—Raymar
CKAC—La fantastique odyssée de Richard Beauchamp
CFCF—Howie Wing (Histoire d'aviation)
5.30—CBF, CRCK — Les chansons d'Albert Viau
CKCV—Avec les soldats
CHRC—Madeleine et Pierre
CKAC—Madeleine et Pierre
CFCF—Musicale
5.45—CBF—CRCK—La Bourse de Montréal
CKCV—Paris qui chante
CHRC—CKAC—Programme du Foyer (Orchestre Romano)
CFCF—Easy Aces
6.00—CBF, CRCK—Salade russe
CKCV—Tango du soir
CHRC—La Parade musicale
6.15 —CKCV—Musique du souper
CHRC—Au cabaret dansant
CKAC—Le Don Juan de la chanson
CFCF—Musicale
6.30—CBF, CRCK—Chansonnettes françaises
CKCV—Dans l'Arctique
CHRC—En dinant
CKAC—Radio-reportage
CFCF—Fun Fest
6.45—CKCV—Bibelots musicaux
CHRC—Miettes musicales
CKAC—L'heure de la gaieté
CFCF—Mémoires du Dr Bambert
7.00—CBF, CRCK—"Aujourd'hui dans le domaine des sports"
CKCV—Avant le théâtre
CHRC—Les mesaventures de Fernando
CKAC—Chansonnettes
CFCF—La maison de Peter McGregor
7.15—CBF, CRCK—Les Voix Intérieures
CKCV—De tout un peu
CHRC—Musique de danse
CKAC—A choisir
CFCF—Musicale
7.30—CBF, CRCK—Le Réveil rural
CRCK—Radio-Journal bilingue
CKCV—Trio de concert
CHRC—La gaieté parisienne
CKAC—Pour réussir dans la vie.
7.45—CBF—Orchestre de Jimmy Kemper
CRCK—Radio-Journal
CKCV—Congrès Eucharistique National
CHRC—L'Heure exquise
CKAC—Barry Wood et son orchestre
CFCF—Science on the march
8.00—CBF—CRCK—Dans ma tasse de the
CKCV—Reflets mélodiques
CKAC—Les chansons express
CFCF—Réflexions mélodiques
CHRC—Causerie — Le Congrès Eucharistique
8.15—CKCV — Les gaités du régiment
CHRC—Orchestre de concert du Château Frontenac
CFCF—The friendly store
8.30—CBF, CRCK—A communiquer
CKAC—Ben Bernie and all the lads
CHRC—L'achat chez nous
CFCF—Amateurs Talent Quest
8.45—CKCV—Les légendes du Danube
9.00—CBF—CRCK—Le magasin général
CKAC—Gala musical et humoristique
CKCV—Le Trio LaRochelle
CHRC—A Montmartre
CFCF—Drame
9.15—CKCV—L'Almanach
9.30—CBF—CRCK—"Spotlight Parade"
CKCV—Lucille Dompierre, pianiste
CHRC—Avec les grands maîtres
CFCF—Boston "Pop" Concerts
10.00—CBF, CRCK—Orchestre symphonique d'Alfred Wallenstein
CKCV—Faits étranges
CHRC—L'achat chez nous
CKAC—Nos pianistes montréalaises
10.15—CHRC—L'orgue du rêve
CKCV—Phil Robitaille
10.30—CBF, CRCK—Méjodies from the skies (MBS)
CHRC—Orchestre de danse du Kent House
CKCV—Radio-Journal Le Soleil
CKAC—L'orchestre Lloyd Huntley
CFCF—Ministrels Show (NBC)
10.45—CKCV—Cadence et Romance
CKAC—Orchestre Lloyd Huntley
11.00—CBF—CRCK—CKCV—Radio-Journal
CKAC—Hello, hallo, les sports
CFCF—Nouvelles des sports
11.15—CBF, CRCK—"La vie au grand air"
CKCV—Concert
CHRC—Concert
CKAC—Will Osborne et son orchestre
11.30—CBF, CRCK—L'orchestre de Liogi Romanelli.
CFCF—Ben Cutler et son orchestre Heint
CHRC—Sous les palmiers
CKAC—Orchestre de Dick Gasparre
CFCF—Orchestre de Larey Clinton
11.45—CHRC—Danses modernes
12.00—CBF—Nano Rodrigo et son orchestre
CKAC—Orchestre Red Norvo
CFCF—Orchestre de Nano Rodrigo
12.30—CBF, CFCF—Orchestre Long Thompson
CKAC—Orchestre Budy Rogers

DEMAIN, JEUDI, 16 JUIN

LA MATINEE

8.00—CKCV—Radio-Journal Le Soleil
CHRC—Radio-Journal L'Evénement
CKAC—Aubades
CFCF—Southernaires
8.15—CKCV—Le Réveil
CHRC—La Prière du matin
CKAC—Chansons françaises
CFCF—Ensemble Dick Liebert
8.30—CKCV—Heure du déjeuner
CHRC—Club du Cou-Cou
CKAC—Nouvelles
8.45—CKCV—Cocktail matinal
CFCF—Edward McHugh
9.00—CKAC—As you like it
CFCF—Club du déjeuner
9.15—CKCV—Parade du matin
9.30—CKCV—Variétés
CKAC—Bonjour, madame. Jovette Bernier
CFCF—Road of Life
10.00—CKCV—Club d'Economies
CKAC—Chanteur indien
CFCF—Ranch Boys - Trio vocal
10.15—CKAC—Helpful Harry
CFCF—Homemakers Reviews
10.30—CKCV—Le Music-Hall
CHRC—Nos chanteurs canadiens.
CKAC—L'heure récréative
10.45—CKCV—Chansonnettes françaises
CHRC—Musique de concert
CFCF—Ma Perkins
11.00—CKCV—Diversités
CHRC—Jean Sablon chante
CKAC—Mélodies immortelles
CFCF—"The Wife Saver"
11.15—CKCV—Les bons biscuits
CHRC—Concert varié
CKAC—Coquetel musical
CFCF—The Town Crier
11.30—CKCV—En cuisinant
CKAC—Big sister
CFCF—Concert miniature
11.45—CKCV—Extraits d'opérettes
CHRC—Variétés musicales
CKAC—La parade des mélodies
CFCF—Music Graphs

L'APRES-MIDI

12.00—CBF—Au jour le jour
CKCV—Midi musical
CHRC—La chanson de Paris
CKAC—Orchestre Romano
CFCF—L'heure de la mélodie
12.15—CBF—George Griffin, baryton
CKCV—Musique du diner
CHRC—Récital de piano
CKAC—Tower town tempos
CFCF—On the Mall
12.30—CBF—Radio-Journal
CKCV—Quoi de neuf ?
CHRC—Musique de danse
CKAC—The hillbillies
CFCF—Singing Sam
12.45—CBF—Raymar
CKCV—Les artistes favoris
CHRC—Musique du diner
CKAC—La province en Progrès
CFCF—L'Heure de la danse
1.00—CBF—Jean Ellington, chanteuse
CKCV—Radio-Journal Le Soleil
CKAC—Cotes de la Bourse
CFCF—Musical Work Shop
1.15—CBF—"The Escorts and Betty
CKCV—Fantaisie
CHRC—Musique de danse
CKAC—Nouvelles agricoles
CFCF—Trio de concert de l'Hôtel Mont-Royal
1.30—CBF—L'orchestre de Rex Battle
CKCV—Colonne des objets perdus
CHRC—Conférence au déjeuner causerie du Club Kiwanis
CKAC—Le monde féminin
CFCF—"Mother in law" — Série dramatique
2.00—CBF—Fran Allison, contralto
CKCV—Piano Populaire
CHRC—Bonjour, madame
CKAC—Chansons françaises
CFCF—Soliste de la NBC
2.15—CBF—Chansonnettes françaises
CKCV—L'heure exquise
CKAC—La rue Principale
CFCF—Let us talk it over
2.30—CBF—Concert dirigé par Harold Sanford
CKCV—L'Arc en ciel
CHRC—L'imprévu
CKAC—Orchestre de salon Columbia.
CFCF—Extraits d'opérettes
2.45—CBF—Johnnie Johnston, baryton
CHRC—Musique hawaienne
CFCF—Soliste. (NBC)
3.00—CBF—Récital de piano
CKCV—Le Dilettante
CHRC—L'orgue enchanté
CKAC—"Ray Block's Varieties
CFCF—Nouvelles
3.15—CHRC—Nos célébrités
CBF—Chansonnettes françaises
CFCF—Dot and Pat
3.30—CBF—L'orchestre de Joe Green
CKCV—Bon après-midi, mesdames
CHRC—Danses modernes
CKAC—Fanfare de l'armée américaine
CFCF—Orchestre Joe Green
4.00—CBF—Concert de musique enregistrée
CKCV—Chansons françaises
CHRC—Régal artistique
CKAC—Les hommes et les livres
CFCF—Club Matinée
4.15—CKCV—Le Relais
CHRC—Programme de chant
CKAC—When we were young
4.30—CKCV—Globe-trotteur
CHRC—Souhaits de bonne fête
CKAC—Les événements sociaux
CFCF—General federation of Women's Clubs
4.45—CBF—Mademoiselle au piano — Marguerite Lefort
CKCV—Danses canadiennes
CHRC—Avis de décès
CKAC—Sérénade tzigane

LA SOIREE

5.00—CBF—Radio-Journal et intermède
CRCK—Trio instrumental
CKCV—Le thé de cinq heures
CHRC—Récital de piano
CKAC—Musique de danse
CFCF—L'heure du thé
5.15—CBF, CRCK—La chronique parlée sur les programmes de la soirée
CHRC—Raymar
CKAC—La fantastique odyssée de Richard Beauchamp
CFCF—Howie Wing
5.30—CBF, CRCK—Les chansons d'Albert Viau
CKCV—Boswell sisters
CHRC—Madeleine et Pierre
CKAC—Madeleine et Pierre
CFCF—"The Plainsmen"
5.45—CBF, CRCK—Johnny Perkins, pianiste
CKCV—Paris qui chante
CHRC—Cocktail musical
CKAC—Le programme du Foyer
CFCF—Easy Aces
6.00—CBF, CRCK—Les beaux disques
CKCV—Tango du soir
CHRC—Saynète
CFCF—Cotes de la Bourse
6.15—CKCV—Les nouveautés
CHRC—En dinant
CKAC—Saynète
6.30—CBF, CRCK—Pour l'Heure du thé
CKCV—Dans l'Arctique
CHRC—Musique de fanfare
CKAC—Radio-reportage
CFCF—Musicale
6.45—CKCV—Un bon coup
CHRC—Miettes musicales
CKAC—Les femmes célèbres
CFCF—Musicale
7.00—CBF, CRCK—"Aujourd'hui, dans le domaine des sports"
CKCV—Heure enchantée
CHRC—Les mésaventures de Fernando
CKAC—Le club sportif
CFCF—Musique de danse
7.15—CBF—L'orchestre Markowski
CRCK—L'orchestre Markowski
CKCV—Un peu de tout
CHRC—Musique de concert
CKAC—Ass des marchands Détaillants
CFCF—Musicale
7.30—CBF, CRCK—Le Réveil rural
CKCV—Trio de concert
CKAC—St-Louis Blues
CHRC—Programme de chant
7.45—CBF—Chuck Shanks et son orchestre
CRCK—Radio-Journal bilingue
CKCV—Les petits bourgeois
CHRC—Le Congrès Eucharistique National
CKAC—Trio Markowski
CFCF—Revue des sports
8.00—CBF, CRCK—Petite symphonie dirigée par Alfred Wallenstein
CKCV—Danses canadiennes
CHRC—Orchestre de concert du Château Frontenac
CKAC—Le jeu des mots et des idées
8.15—CFCF—Programme de studio
CKCV—Congrès Eucharistique national
8.30—CBF—Causerie de Jean Martineau sous lesauspices de l'A. L. N.
CKCV—L'almanach
CHRC—La Théâtre de l'Air
CKAC—Rhapsodie printanière
CFCF—Rhythm school (NBC)
8.45—CKCV—Valini
CFCF—Choir symphonette
9.00—CBF—Concert symphonique de Toronto
CRCK—Concert symphonique
CKCV—Germaine et Yvonne
CHRC—L'achat chez nous
CKAC—Les amateurs du Major Bowes
CFCF—Concert symphonique de Toronto
9.15—CKCV—Les maîtres du violon
9.30—CKCV—Orchestre de danse
CHRC—Avec les grands maîtres
CFCF—A être annoncé
10.00—CBF, CRCK—Music Hall avec Bing Crosby
CKCV—Faits étranges
CFCF—Pulitzer Prize plays
CHRC—Votre chanteur, madame
CKAC—Orchestre Tzigane
10.15—CHRC—L'orgue du rêve
CKCV—Phil Robitaille
10.30—CKCV—Radio-Journal Le Soleil
CHRC—Orchestre de danse du Kent House
CKAC—Americans at work
CFCF—Roy Shield Encore, musique
10.45—CKCV—Cadence et Romance
11.00—CBF, CRCK CKCV—Radio-Journal Can. Press
CKAC—Hello, hallo les sports
CFCF—Les Sports
11.15—CBF, CRCK—Jules Jacob, ténor.
CKCV—Concert
CHRC—Danses modernes
CKAC—Orchestre de danse
CFCF—Eliza Schallert review
11.30—CBF, CRCK—L'orchestre de Mart Kenney
CHRC—The Straw Pusners-Hill Billies
CKAC—Orchestre Happy Filton
CFCF—Orchestre de Bill Swanson
12.00—CBF, CFCF—Orchestre de Johnny Long.
CKAC—Orchestre Jack Spriggs
CFCF—Orchestre de Harry Owens
12.30—CBF—Orchestre de Bob Grant
CKAC—Orchestre de Henry King

CHNC

Mercredi, 15 juin

6.00 p.m.—Salade russe
6.15 p.m —Chansonnettes (L'Oiseau Bleu)

(Suite à la page 17, 1ère col.)

AU CARTIER

CLAUDETTE COLBERT dans le film "IMITATION of LIFE", avec Warren William, actuellement à l'affiche du cinéma Cartier.

AU FRANCAIS

HOOT GIBSON

Vous venez de voir HOOT GIBSON avec le cirque récemment, venez le voir maintenant à l'oeuvre dans son dernier film "FRONTIER JUSTICE", à l'affiche du Français, aujourd'hui — Communiqué.

A L'ARLEQUIN

La direction se fait un plaisir d'annoncer qu'elle présentera sur l'écran aujourd'hui, demain et vendredi de cette semaine les toutes dernières vues de la bataille entre Barney Ross et Henry Armstrong pour le championnat poids-moyen du monde. Ces vues ont été prises du côté du rond, au Madison Square Garden Bowl, à New-York. C'est 15 rondes de lutte rapide et fort animée.

Passera en second lieu "A Spy of Napoleon", dramatique film mouvementé, émouvant drame, drame romanesque, successeur de "The Scarlet Pimpernel" avec en vedette le célèbre et populaire artiste Richard Barthelmess accompagné de Dolly Haas dans le rôle d'une jeune espionne au service de l'empereur son père.

Sur la scène "Gay Paree", revue de comédie musicale, de chant et de danse, avec "Swifty" (Pat Shaw) et sa troupe de populaires artistes. Aussi le beau choeur d'étoiles danseuses d'Al Weber et un orchestre spécial. Ne manquez pas de voir Swifty dans cette présentation. C'est positivement sa meilleure offre de comédie.

A partir de samedi pour quatre jours, voici les trois grandes attractions qui passeront sur l'écran : "Hollywood Hotel", musicale avec Dick Powell ; "Roaring Timbers" avec Jack Holt et "Eagles Vengeance", grand drame avec une distribution d'acteurs qui sont tous des étoiles.

Communiqué.

AU RIALTO

Le film "A DAMSEL IN DISTRESS" met en vedette trois étoiles de Hollywood. Fred ASTAIRE y va de son talent sans égal; BURNS et ALLEN y contribuent de leurs spirituelles reparties. Comédie musicale pleine de romance.

CLASSIC
AUJOURD'HUI
"LITTLE LORD FAUNTLEROY"
avec
Freddie Bartholomew
Dolores Costello Barrymore
Aussi "BORDER CAFE"
avec JOHN BEAL, ARMIDA

CANADIEN AUJOURD'HUI
ROGER TREVILLE et SIMONE CERDAN dans "LE CHAMPION de CES DAMES"
En programme double avec
Jean LUMIERE dans "Le chanteur de minuit" avec YVETTE LEBON

RIALTO
AUJOURD'HUI
Nouvelles chansons! Danses nouvelles!
Comique inédit!
Fred ASTAIRE Geo. BURNS Gracie ALLEN
A DAMSEL IN DISTRESS
aussi
Meg. LEMONNIER et Jules BERRY
"LA BETE aux 7 MANTEAUX"
MATINEE 10c — SOIREE 20c

CAMBRAI
DERNIER JOUR
Mat. 1.30 .21
Soir .30
Enfants 4h. .15
SUR LA SCENE
PAUL DEL RIO
19 POUCES
12 LIVRES
et ses soeurs
En personne
Sur l'écran :
"Nouveau programme"
Bob Burns
Radio City Revels
Warren Williams
Return of Arsène Lupin

Cinéma de PARIS
Sessue HAYAKAWA
Pierre-Richard WILLM
dans
"YOSHIWABA"
avec
MICHIKO TANAKA et ROLAND TOUTAIN
en programme double avec le chanteur ALIBERT dans
"AU PAYS DU SOLEIL"

DANS NOS THEATRES

AU PRINCESSE

La jolie Anna Sten, étoile du film "TWO WHO DARED", à l'affiche du Princesse de mercredi à vendredi soir.

AU CAMBRAI

Dernier jour pour voir les nains Del Rio en personne. Les plus petites personnes au monde. Aussi nouveau programme de films commençant aujourd'hui.

La famille Del Rio, les trois plus petites personnes au monde laisseront Québec demain pour un engagement de quinze semaines à Atlantic City et donneront leurs dernières représentations à Québec au Cambrai en matinée et en soirée aujourd'hui. Profitez de cette dernière chance pour voir et entendre ces petits prodiges dont tout le monde parle.

DEUX GRANDS FILMS

De plus aujourd'hui le cinéma Cambrai change complètement de programme de films et présente deux productions des plus intéressantes. D'abord un grand spécial de RKO Radio City Revels un film musical de toute beauté avec Bob Burns, Jack Oakie, Kenny Baker, Ann Miller. Le deuxième film sera "Return of Arsene Lupin" de Metro Goldwyn avec les deux excellents artistes Warren Williams et Melvyn Douglass. Voici donc un autre excellent programme qu'il ne faut pas manquer de voir dès aujourd'hui au Cambrai. — Communiqué.

VICTORIA Aujourd'hui
Victor Francen, Vera Korene
dans
DOUBLE CRIME SUR LA LIGNE MAGINOT
En programme double avec
Françoise ROSAY
Albert PREJEAN
Charles VANEL dans
Jenny
Continu de 1 à 11 p.m.

ARLEQUIN
Aujourd'hui-Jeudi-Vendredi
BARNEY ROSS VS HENRY ARMSTRONG
La Bataille la plus sensationnelle — 15 rondes
RICHARD BARTHELMESS et DOROTHY HAAS dans
A SPY of NAPOLEON
SUR LA SCENE
Drame émouvant d'aventures romanesques. Il fait suite à "The Scarlet Pimpernel".
SWIFTY
Pat SHAW et sa troupe
JOLIS DANSEURS, Vaudeville, etc.
et COMEDIE CANADIENNE

A L'EMPIRE

BASIL RATHBONE et SIGRID GURIE dans le film de Samuel Goldwyn, "THE ADVENTURES OF MARCO POLO", distribué par les United Artists.

AU CAPITOL

MAUREEN O'SULLIVAN que l'on verra avec Mickey Rooney dans "HOLD THAT KISS", au Capitol aujourd'hui et demain, avec un autre grand film.

PRINCESSE
Beau drame. Elle devrait tout avouer ou envoyer un homme à la mort!
"TWO WHO DARED"
avec
Anna Sten — Henry Wilcoxon
aussi
L'histoire d'un nouveau riche qui est aimé... pour son argent.
"THERE GOES THE GROOM"
avec
Ann Sothern, Burgess Meredith
Episode 3 de "S.O.S. Coast Guard"

FRANCAIS HOOT GIBSON
Spécial en découpant l'annonce,
ADMISSION 10c
2 grandes vues, série, cartoon.
Hoot Gibson dans "Frontier Justice".
Aussi Edmund Lowe dans "Espionage"

EMPIRE passe sur l'écran
continu tous les jours
SENSATIONS!
C'est avec une épée et un baiser qu'il fait la conquête de l'Orient.
Samuel Goldwyn presents
GARY COOPER
THE Adventures OF Marco Polo
WITH BASIL RATHBONE
Ernest Truax • George Barbier
Alan Hale • Binnie Barnes
Autre attraction
Paul Kelly Lola Lane
'TORCHY BLANE IN PANAMA'

CARTIER
D'aujourd'hui à vendredi au soir
Le formidable drame d'une mère et de sa fille rivales en amour sans le savoir!
CLAUDETTE COLBERT
et
WARREN
dans
"IMITATION of LIFE"
Autre attraction spéciale
Il joue franc jeu dans une course qui a été "manigancée"!
"THOROUGHBREDS DON'T CRY"
JUDY GARLAND MICKEY ROONEY
MATINEE .17 Taxe .03
SOIREE .26 Taxe .04
Bientôt "The Goldwyn Follies"

CAPITOL
AUJOURD'HUI ET JEUDI
2 grands films.
Mat. 25c. — Soirs: 30c.-40c.
MICKEY ROONEY FAIT SA PART DES CHOSES DANS LES AMOURS DE SA SOEUR! ET COMMENT!
à 3h.15-7h.15-9h.45
HOLD THAT KISS
MAUREEN O'SULLIVAN • DENNIS O'KEEFE
Mickey ROONEY
Aussi à 2 h., 8.30
KAREN MORLEY
"ON SUCH A NIGHT"

QUO VADIS au Palais Montcalm Les 20 – 24 – 27 Juin à 8.30 P.M.

CHAPITRE 26

M. Ephraim Brown, d'aucune ville en particulier, mais "chez lui" dans les montagnes de l'Arizona depuis 1890 environ, était un homme de ressources extraordinaires. Non seulement il pouvait tirer un coup de fusil comme pas un (c'est précisément ce qui lui avait valu le surnom de Buckshot), mais il pouvait aussi s'asseoir bien tranquille et faire ce qu'il appelait des réflexions ordinaires et de fantaisie. C'est une combinaison dont il ne convient pas de se moquer.

Ei Ellen ne l'eût pas trouvé, il serait probablement mort après une lente agonie, dans le canyon désert. Il avait été réduit à cette extrémité par un accident qui le rendait honteux. Après avoir acquis tant d'expérience des montagnes, tomber bévoix trainante. Je suis né au sud de San Tone moi-même.

Ils se serrèrent la main comme de vieux amis, en riant.

— Oui, monsieur, c'est comme ça. Depuis une centaine d'années, plus ou moins, les rancherS ont eu beaucoup à lutter. D'abord les Indiens, puis les "ristlers", les sécheresses, les difficultés d'expédition, que saisje. Ils n'ont pas eu le temps de faire une étude sérieuse et scientifique de leurs troupeaux. Les universités ont fait quelque chose en ce sens, mais pas beaucoup. Tout de même, en partant de ce qu'elles ont fait, en profitant de leurs expériences et en continuant ce qu'elles ont commencé, j'espère arriver à quelques résultats satisfaisants, dans une dizaine d'années. Mais ce sera plus intéressant que profitable. Tout de même, je sais que cela intéressera Mlle Dale. C'est une femme supérieure. Et si brave, si bonne, si jolie, si . . .

William Baron fit au vieux Buckshot une longue conférence sur les qualités aussi nombreuses que brillantes qu'il trouvait à l'actrice, et avec un tel enthousiasme que le vieux Buckshot en fut impressionné Il avait lui-même travaillé sur des ranches pendant quelques années. Il connaissait l'élevage et avait de la sympathie pour les hommes qui luttaient et travaillaient péniblement à fournir du boeuf à la nation. Il approuva l'idée de Bill et lui donna un ou deux conseils au sujet de choses auxquelles Bill n'avait pas songé. Bref, ils devinrent d'excellents amis.

Ils en causaient encore quand Ellen revint avec le médecin. Le docteur ne trouva pas grand'chose à faire. Le traitement à l'eau chaude avait déjà opéré des merveilles. Il laissa des onguents et des bandages, avec des instructions, puis il engage Buckshot à patienter pendant une couple de semaines et à ne plus retourner dans les montagnes.

— Votre pied a été trop longtemps sans soins, dit le docteur, et il restera probablement infirme le reste de votre vie. Tâchez de vous trouver de l'ouvrage à la ville, une pension ou quelque chose. Avez-vous de l'argent pour me payer? Si vous n'en avez pas, c'est très bien.

Il disait cela avec bonté, en souriant. Mais Buckshot fouilla dans la poche du volumineux pantalon qu'il portait et finit par en extraire une bourse de cuir qui paraissait assez lourde.

— Avez-vous un boîte, un papier ou quelque chose comme ça? demanda-t-il.

Ellen lui tendit une enveloppe en le regardant avec curiosité. De son sac de cuir. Buckshott versa dedans une bonne mesure de poudre d'or — de l'or pur formant des pépites aussi grosses que des fèves.

— Oh, pas tant que cela! s'exclama le docteur. Quatre ou cinq dollars me suffiront. Je n'en veux pas quatre ou cinq cents! Vous avez un joli compte de banque, dans ce sac, Buckshot!

— Oui. J'ai gratté dans les mines pendant des années. J'ai de quoi vous payer.

La question fut réglée à l'amicale et Bill envoya reconduire le docteur par son employé mexicain. Ellen prit la responsabilité de faire tremper le pied de Buckshot, changeant l'eau dès qu'elle refroidissait. .

En vaquant à ces soins, elle ne pouvait s'empêcher de sourire en se rappelant ses femmes de chambres d'Hollywood qui obéissaient respectueusement à ses moindres désirs.

Concepcion Rivera, la Mexicaine, et sa fille apportèrent un excellent repas . Pour la seconde fois, Buckshot mangea d'un excellent appaétit. Il demanda de l'eau pour se laver le visage et les mains, et à 9 heures p.m., il dit qu'il se sentait regaillardi.

Pendant ce temps, Bill s'était occupé, avec Pablo Rivera, à faire un lit pour le vieux Buckshot. Le vieux montagnard jurait que cette nuit-là il ne dormirait pas sous la tente d'Ellen, ne voulant pas l'en priver. Pendant que Bill était occupé dehors, il causait avec Ellen.

— Votre choix d'un amoureux n'est pas fameux, lui dit-il à brûle pourpoint. J'ai causé longtemps avec lui.

Ellen le regarda avec une vive surprise. Elle n'était pas habituée de gens frustes tels que Buckshot.

— J'ai bien peur qu'il ne m'aime pas beaucoup, répondit-elle. Il ne voudra peut-être pas l'avouer, mais . . . parlez-vous sérieusement? Que lui trouvez-vous donc?

— Je l'ai étudié depuis que je suis ici. Il n'a pas le regard franc. J'ai connu bien du monde . J'ai vu une foule de gens, bons et mauvais. Regardez bien les yeux de cet homme; ils cherchent à cacher ce qu'il pense.

— Mais il a de beaux yeux !

— Je vous l'accorde. Mais laissez-moi vous dire quelque chose. Si vous avez l'intention de vous marier, prenez un homme plus franc. Sinon, vous le regretterez. Si vous devez en choisir un, pourquoi ne pas prendre celui qui est ici? Celui qui travaille pour vous? Il est du Texas. et c'est déjà un bon point en sa faveur. Il est intelligent. J'ai causé longtemps avec lui avant que vous arriviez. Vous avez eu bon nez en l'engageant. J'ai absolument confiance en lui. Mais pas dans le type qui est venu et qui se dit baron.

Elle ne comprenait pas du tout.

— De qui voulez-vous parler ? demanda-t-elle. Est-ce de Bill? de M. Baron? L'homme qui était ici tantôt?

— Non, pas lui. Il est celui que je vous disais avoir bien fait d'engager et que vous devriez épouser. Je veux dire le grand garçon du Texas. L'autre c'est celui qui a un nom d'un mille de longueur. Il est de Sonora. Il est venu ici et je l'ai expédié ailleurs.

— Felix Montoya?

— C'est ça! Un long nom espagnol. C'est pas lui que vous avez choisi?

Ellen partit d'un franc éclat de rire qui fit que Bill passa la tête dans une fente de la tente pour voir ce qui s'y passait.

— Qu'y a-t-il?

— Vous ne pourriez jamais le deviner, Bill! dit Ellen en riant. Et vous ne le saurez pas, Bill Baron! Allez à vos affaires: je cause avec un autre homme!

(A suivre)

— Qui avez-vous dit que vous étiez?

HEMORROIDES

Soulagement rapide ou Argent remis

Des milliers de patients ont déjà été soulagés instantanément des douleurs causées par l'irritation hémorroïdale. Procurez-vous le Mentholatum, ce médicament éprouvé par des années d'usage, un bienfait merveilleux de la nature aux malades. Un tube de 30c vous apportera soulagement immédiat et confort durable. Canules gratuites sur demande. à Mentholatum Co., Fort Erie, N., Ont.

Nouvelle crème désodorisante qui arrête *en toute sûreté* la transpiration des *aisselles*

1.—Ne fait pas pourrir les robes — n'irrite pas la peau.
2.—Sèche tout de suite — peut s'appliquer aussitôt après le rasage.
3.—Arrête instantanément la transpiration pour 1 à 3 jours — détruit l'odeur de transpiration.
4.—C'est une crème évanescente pure, blanche, non grasse, qui ne tache rien.
5.—Arrid est, pour arrêter la transpiration, le seul désodorisant qui ait reçu le sceau d'essai et d'approbation de l'American Institute of Laundering comme étant INOFFENSIF AUX TISSUS

ARRID 39¢ le pot

dans les pharmacies, les magasins de cosmétiques et à rayons

BÉBÉ IRRITABLE?

L'IRRITABILITÉ n'est pas naturelle. C'est un avertissement auquel vous devez prêter une attention immédiate.

Lisez ce que fait Mme. George Mitchell: "Quand mon bébé est dérangé et irritable, je lui donne une ou deux Tablettes Baby's Own et il est vite soulagé et s'endort profondement."

Lisez aussi comment Mme. Stewart McEachern, de Palmerston, Ont., prévient l'irritabilité: "Quand mon bébé semble être fiévreux ou irrité, je lui donne des Tablettes Baby's Own et il revient vite à son état normal."

Elles apportent aussi un soulagement rapide dans les cas de diarrhée, coliques, dérangement d'estomac, croup léger, rhumes, constipation et fièvre légère.

Le bébé le plus délicat peut prendre des Tablettes Baby's Own en toute sécurité. Aucun opiat ou drogue stupéfiante. Certificat d'analyse dans chaque boîte. Votre argent remboursé si vous n'êtes pas satisfaite. 25 cents. Achetez-en une boîte aujourd'hui — la maladie frappe si souvent la nuit

Funérailles de Mme L. Lemieux

Berlin, New-Hampshire (D.N.C.) — Un bel hommage a été rendu lundi, le 30 mai, en l'église paroissiale, à la mémoire de Mme Ludger Lemieux (Emma Lemieux), décédée le 27 mai, à l'âge de 78 ans. Une foule nombreuse de parents et d'amis a voulu s'associer à la famille dans son deuil et participer à l'ultime témoignage rendu à la mémoire de cette femme de bien dont on déplore unanimement la perte. A la tête de l'imposant cortège, on remarquait plusieurs notables de la région. Des représentants de toutes les classes de la société figuraient dans le défilé.

A l'église, la cérémonie funèbre fut très solennelle. Le temple paroissial était paré de ses plus riches tentures de deuil et rempli de fidèles. La chorale paroissiale a rendu avec brio une messe de requiem harmonisée.

Au départ du cortège, à la maison mortuaire, le deuil était conduit par l'époux de la défunte, M. Jos Dorval; ses frères: MM. Ernest et Ulric Fiset; ses beaux-frères: MM. Eugène, Onésime et Wilfrid Dorval, Jos. Marceau, Xavier Blais, Antonio Racette et Eugène Couture; ses neveux: MM. Henri Racette, Jos.-Emile, Adrien, Marcel Antonio, Roger, Ovila, Victorin, Paul, Gustave, et Paul-Eugène Fiset, Roland, André et Cyrille Dorval, Lorenzo, Emile Ovila et Paul Grégoire, Roch et Gaston Couture, Roch Côté, Ernest Cantin, Emile et Eugène Gaboury, Edgar Carpentier, Edgar Bussières, Léonidas Gilbert, Emile Côté, Armand, Joseph, Philippe et Albert Brousseau, Odilon Bertrand, Dr J.-L. Petitclerc, Alphonse et Emile Petitclerc, Ludger et Joseph Dorval, Emile Thibault, Delphis et Lucien Bédard, Arthur Fiset, Léonidas Jobin, Joseph et Alphonse Rousseau, Laurent Gingras, Cyrille Dussault, L. Vallée, Camille Gagné, Napoléon Fournier, Napoléon Royer, A. Richard, et Lucien Brousseau.

Dans le cortège nous remarquions: MM. Arthur Duval, échevin, Raymond Gariépy, Jos. Fréchette, Jos Ferland, Ernest Ferland, J.-Marie Grosleau, Evariste Rochette, Arthur Rochette, E. Beaudet, Ph. Beaudet, Marc Lessard, Chs Laberge, R. Huot, Johnny Gariépy, P.-E. Barette, H. Wright, L. Boutet, Paul Fréderick, Jos. Labrecque, Lorenzo Caron, G. Dompierre, Jos. Rochette, Félix Rochette, A. Trudel, Ferdinand Rochete, Théo. Rochette, L. Dagneau, Emile Couture, A. Dumas, R. Dumas, E. Dumas, Léo Talbot, J.-A. Legaré, J.-E. Bussières, Odina Rochette, Jos. Cantin, Louis Meunier, Edgar Rochette, Antonio Boulet, Alf. Lepine, Alphonse Plante, Roland Rochette, Ls-P. Nolet, Oscar Arel, Alphonse Talbot, Arthur Lacombe, Charles Lacombe, G. Larose, A. Nolet, Emile Gaboury, T. Huot, L.-P. Bouré, Eugène et Laurent Lesage.

La maison Germain Lepine Limitée avait la direction des funérailles.

Le "Soleil" réitère à la famille si lourdement atteinte l'expression de ses très vives condoléances.

Obsèques de Mlle D. Côté

Dans le deuil cruel qui les a frappés, par la mort dramatique de leur fillette, Denise, âgé de 7 ans, M. et madame Oscar Côté, domiciliés au No 86 rue Dollard, ont reçu de nombreuses marques de sympathies. Cette sympathie, c'est surtout manifestée aux funérailles, qui ont eu lieu, samedi dernier, en l'église St-Sauveur. Un cortège nombreux a escorté la dépouille mortelle de la défunte. Dans les rangs du défilé on remarquait également une délégation nombreuse des Croisées de St-Malo.

A l'église, c'est le Rév. Père Goyette, O.M.I., qui a fait la levée du corps et a chanté le service, cependant que le chorale de la paroisse a fait entendre un magnifique programme musical.

Lorsque le cortège se mit en marche, le deuil était conduit par le père de la défunte, M. Oscar Côté; son grand'père, M. Michel Plamondon; ses oncles, MM. Roméo Plamondon, Marius Côté, Gaston Côté, Jules Côté, A. Blouin, Abel Lachance, Eugène Samson, Paul Rood, Charles Plamondon, Ed. Plamondon, J. E. Paradis, Eugène Paradis; son cousin, M J.-A. Bouré.

Dans le cortège on remarquait, l'honorable M. Oscar Drouin, MM. P.-T. Sunderland, Jack Thomson, Henri Lamy, Jos.-I. Bolduc, Georges Goulet, Paul Langevin, et Alexandre Gauvin, des chemins de fer nationaux; MM. Wilfrid Hamel, Dame Blais, J.-B. Huot, Justave Hamel, Emile Hamel, Lauréat Samson, E. Tremblay, A. Tremblay, G. Plamondon, Henri Dussault, J. Paré, Paul Boucher, Marcel Paradis, Louis Lachance, L.-T. Charest, Arthur Côté, Jos. Côté.

Les porteurs d'honneur étaient: René Lemieux, J.-C. Gosselin, Gaston Martin, Léo Legaré et Laval Gagné.

La maison Sylvio Marceau avait la direction des funérailles.

Nos sympathies à la famille en deuil

Funérailles de Mme Jos. Dorval

Un bel hommage a été rendu jeudi, le 9 juin, en l'église de St-Roch, à la mémoire de Mme Joseph Dorval (Alma Fiset), décédée le 6 courant, à l'âge de 54 ans et 7 mois. Une foule nombreuse de parents et d'amis a voulu s'associer à la famille dans son deuil et participer à l'ultime témoignage rendu à la mémoire de cette femme de bien dont on déplore unanimement la perte. A la tête de l'imposant défilé, on remarquait plusieurs notables du monde professionnel et des affaires. Des représentants de toutes les classes de la société figuraient dans le défilé. On remarquait en outre une imposante délégation de la laiterie Frontenac à l'emploi de laquelle est M. Dorval.

A l'église, la cérémonie funèbre fut très solennelle. Le temple paroissial était paré de ses plus riches tentures de deuil et rempli de fidèles. M. l'abbé Joseph Brochu a présidée à la levée du corps et a chanté le service. Il était assisté à l'autel de MM. les abbés Gérard Gariépy et J.-G. Lapointe, qui agissaient respectivement comme diacre et sous-diacre.

Des messes basses furent célébrées aux autels latéraux pendant la cérémonie par MM. les abbés Marius Papineau et Martial Dumas. La chorale paroissiale a rendu avec brio une messe de requiem harmonisée.

Au départ du cortège, à la maison mortuaire, le deuil était conduit par l'époux de la défunte, M. Jos Dorval; ses frères: MM. Ernest et Ulric Fiset; ses beaux-frères: MM. Eugène, Onésime et Wilfrid Dorval, Jos. Marceau, Xavier Blais, Antonio Racette et Eugène Couture; ses neveux: MM. Henri Racette, Jos.-Emile, Adrien, Marcel Antonio, Roger, Ovila, Victorin, Paul, Gustave, et Paul-Eugène Fiset, Roland, André et Cyrille Dorval, Lorenzo, Emile Ovila et Paul Grégoire, Roch et Gaston Couture, Roch Côté, Ernest Cantin, Emile et Eugène Gaboury, Edgar Carpentier, Edgar Bussières, Léonidas Gilbert, Emile Côté, Armand, Joseph, Philippe et Albert Brousseau, Odilon Bertrand, Dr J.-L. Petitclerc, Alphonse et Emile Petitclerc, Ludger et Joseph Dorval, Emile Thibault, Delphis et Lucien Bédard, Arthur Fiset, Léonidas Jobin, Joseph et Alphonse Rousseau, Laurent Gingras, Cyrille Dussault, L. Vallée, Camille Gagné, Napoléon Fournier, Napoléon Royer, A. Richard, et Lucien Brousseau.

Dans le cortège nous remarquions: MM. Arthur Duval, échevin, Raymond Gariépy, Jos. Fréchette, Jos Ferland, Ernest Ferland, J.-Marie Grosleau, Evariste Rochette, Arthur Rochette, E. Beaudet, Ph. Beaudet, Marc Lessard, Chs Laberge, R. Huot, Johnny Gariépy, P.-E. Barette, H. Wright, L. Boutet, Paul Fréderick, Jos. Labrecque, Lorenzo Caron, G. Dompierre, Jos. Rochette, Félix Rochette, A. Trudel, Ferdinand Rochete, Théo. Rochette, L. Dagneau, Emile Couture, A. Dumas, R. Dumas, E. Dumas, Léo Talbot, J.-A. Legaré, J.-E. Bussières, Odina Rochette, Jos. Cantin, Louis Meunier, Edgar Rochette, Antonio Boulet, Alf. Lepine, Alphonse Plante, Roland Rochette, Ls-P. Nolet, Oscar Arel, Alphonse Talbot, Arthur Lacombe, Charles Lacombe, G. Larose, A. Nolet, Emile Gaboury, T. Huot, L.-P. Bouré, Eugène et Laurent Lesage.

La maison Germain Lepine Limitée avait la direction des funérailles.

Le "Soleil" réitère à la famille si lourdement atteinte l'expression de ses très vives condoléances.

POUR ACQUERIR LA POPULARITE

et jouir ainsi du véritable plaisir de vivre, il importe d'avoir de l'énergie et de la vivacité ; aussi est-ce là ce qui rend les jeunes filles charmantes.

Commencez donc à prendre le Composé Végétal Lydia-E. Pinkham qui a fait ses preuves avec le temps. Vous verrez la différence. Le Composé Pinkham, préparé avec des herbes et des racines excellentes, *spécialement pour les femmes*, aide la Nature à tonifier votre organisme, à calmer ainsi vos nerfs irritable et à vous donner plus de vivacité pour jouir réellement de la vie.

Voici plus de 60 ans qu'une femme dit à l'autre comment "avoir le sourire" grâce au Composé Pinkham qui soulage les malaises provenant des désordres fonctionnels féminins. Faites qu'il VOUS aide ! (ANN)

Nu-Wall

..NOUVELLE PEINTURE MURALE INODORE..

Embellit, à peu de frais, les murs et les plafonds!

INODORE — La Nu-Wall est absolument inodore. On la mélange, on l'applique et elle sèche sans odeur. Cet avantage (notre exclusivité : : :) permet de peindre une pièce le matin, et l'après-midi, de l'occuper sans désagrément.

SÈCHE EN 2 HEURES — La Nu-Wall sèche en deux heures—et forme une surface lisse, ferme et unie. Qu'elle soit appliquée sur du plâtre, une cloison murale, du béton ou un briquetage intérieur, elle s'incorpore à la surface. Règle générale, une couche suffit.

EMPLOI FACILE — Cette nouvelle peinture s'étend facilement, uniformément, sans empâtements ni marques de pinceau. Vous pouvez l'appliquer vous-même, sans expérience ni habileté spéciale. Bien entendu, un peintre de métier fera, avec de la Nu-Wall, un travail économique et plus rapide.

LAVABLE — On lave la Nu-Wall avec une éponge, de l'eau et du savon — tout comme la peinture à l'huile. En se servant de la Nu-Wall, les murs autour des portes et le long des escaliers peuvent être tenus *toujours propres*.

Si vous ne savez pas quel marchand vend de la Nu-Wall dans votre voisinage, écrivez
HOME AND INDUSTRIAL BUILDING PRODUCTS, LIMITED
620, ouest rue Lagauchetière, Montréal

Un paquet de 5 livres de Nu-Wall suffit d'habitude à recouvrir les murs et le plafond d'une pièce ordinaire. La Nu-Wall blanche coûte $1.10 le paquet. Le paquet de poudre à nuancer coûte 15c (par 5 livres de Nu-Wall). Dix belles nuances au choix.

NU-WALL se trouve chez les marchands suivants :

LIMOILOU : J.-A. Drolet, 312 1ère Avenue, David Robitaille, 33 de la Canardière
CHARLESBOURG : Lefebvre & Frère
VICTORIAVILLE : Auger & Fils
TROIS-RIVIERES : J.-A. St-Pierre

Distributeur pour le district de Québec

GAUTHIER LIMITÉE

292 RUE ST-JOSEPH QUEBEC

TEL. : 4-4626

DISTRIBUTEURS

SAMSON & FILION Ltée

345 ST-PAUL Téléphone : 2-3971

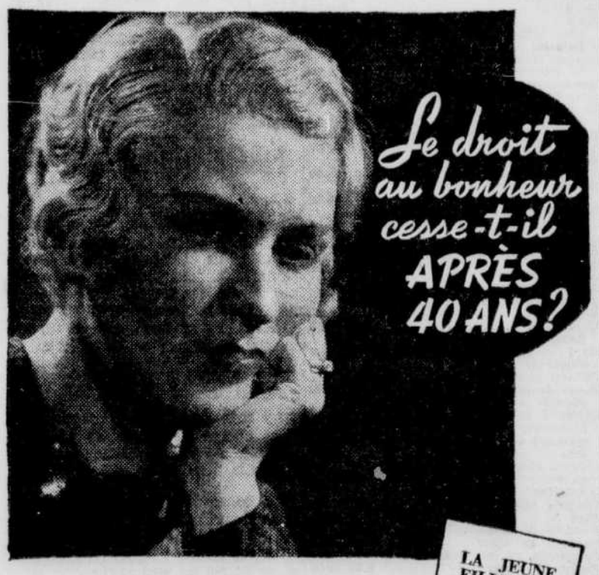

LA femme qui double le cap de la quarantaine laisse-t-elle vraiment son bonheur derrière elle ? Les malaises qui l'assaillent sont-ils les symptômes d'un dépérissement inévitable ?... Non! Si elle suit un traitement aux pilules FEMOL, elle n'a rien à craindre du retour d'âge, ni pour sa beauté, ni pour sa santé, ni pour son bonheur!

FEMOL est un concentré végétal qui facilite à la femme l'épreuve mensuelle, l'allège de ses douleurs et lui permet de franchir en souriant les étapes difficiles de la vie.

Pourquoi souffrir sans raison?... Protégez votre bonheur en prenant régulièrement des pilules FEMOL. Chaque boîte—en vente dans les pharmacies—renferme une brochure médicale que toutes les femmes, sans exception, liront avec profit.

3B

LA JEUNE FILLE — FEMOL est recommandé au cours de la période difficile où la jeune fille devient femme.

LA MAMAN — FEMOL est d'un grand secours avant la naissance de l'enfant et durant les relevailles.

LE RETOUR D'ÂGE — Pourquoi redouter la ménopause? FEMOL rendra facile et heureuse cette période de transition.

FEMOL
CONCENTRÉ PUREMENT VÉGÉTAL

Joignez-vous à la foule des femmes heureuses

MANDRAKE, LE MAGICIEN

473 — par LEE FALK et PHIL. DAVIS

KING de la Gendarmerie Royale

158 — par ZANE GREY

LES MINES D'OR MONTENT SUR TOUTES LES PLACES

NOUVELLES ET COMMENTAIRES

Beauharnois Power

La Commission d'Electricité de la Province de Québec a approuvé hier la réorganisation financière de la Beauharnois Corporation. La Commission s'est réservée le droit d'évaluer l'actif réel de la corporation, et à ce sujet, elle ne se trouve pas engagée implicitement par son approbation. Elle souligne que la réorganisation va amener une réduction dans le taux d'intérêt sur les obligations de l'entreprise, la disparition de la société de contrôle et la simplification des finances de la compagnie. Le projet comporte aussi la conversation de $76 millions d'obligations pour de nouveaux titres portant un intérêt moindre. L'ordonnance stipule que la réorganisation ne crée pas de privilège de contrôle qui n'existait pas déjà. Elle dit que les différentes parties intéressées doivent se conformer aux lois de la province concernant ces genres d'opérations financières. L'une de ces lois requiert une autorisation du lieutenant-gouverneur en conseil pour remplacer toutes les obligations déjà émises. L'ordonnance mentionne enfin que la réduction dans le taux d'intérêt aura pour effet de diminuer les frais de la compagnie et de réduire le coût de production de l'électricité. Elle se termine ainsi : "Il n'est pas fait de réserve en ce qui concerne l'intérêt de la province parce que cette réorganisation ne peut affecter aucun droit de la Couronne. Il faut conclure des stipulations de l'ordonnance que les profits qui seront réalisés par la Montreal Light and Power Consolidated grâce à l'échange des obligations de Beauharnois pour les propres obligations de Montreal Power seront considérés comme provenant du commerce d'énergie électrique par la Commission d'Electricité en ce qui concerne les taux aux usagers. L'ordonnance sera abrogée si les parties intéressées n'en profitent pas avant le 1er septembre 1938."

Inter-City Western

Les directeurs de l'Inter-City Western Bakeries Limited vont soumettre aux obligataires dans un avenir prochain le projet d'achat de l'actif de la société par George Weston Limited. Il reste encore quelques détails légaux à régler avant de convoquer la réunion. Il circule à peu près $1,456,200 d'obligations de première hypothèque 6 1 2 pour cent de l'Inter-City Western Bakeries Limited et l'offre de George Weston Limited représente environ le tiers de ce montant.

Corporate Investors

Les recettes nettes de Corporate Investors Limited durant l'année finissant le 30 avril 1938 furent de $65,968 à rapprocher de $35,580 durant l'année précédente. Les revenus de placements se sont chiffrés par $76,715 au lieu de $45,659. Le compte du surplus gagné est de $15,148 alors qu'il était de $8,068 un an plus tôt. La société a une encaisse de $14,500 et des placements avec une valeur marchande de $1,206,150. Les exigibilités immédiates sont de $14,292.

Canadian General Electric

Canadian General Electric Company Limited gagne actuellement son dividende de $1.50 par trimestre sur ses actions communes en dépit d'un fléchissement dans le volume de ses affaires. Les ventes de la société accusent une diminution assez forte toutefois sur celles de la période correspondante de 1937. La demande des entreprises minières est toujours stable cependant. Le premier trimestre de 1938 n'a pas été très favorable mais le deuxième a été meilleur. L'an dernier, Canadian General Electric Company avait gagné $12.29 par action commune.

L'EMISSION DE GATINEAU SOUSCRITE

Montréal, 15. — La nouvelle émission de $13 millions d'obligations de Gatineau Power Company 5 pour cent 1949 a été souscrite très rapidement, ce matin. Les livres étaient déjà fermés à 10 h. Les obligations offertes au public à 98 cotaient cet après-midi 98 1-2 offert 98 3-4 demandé.

On rapportait à Montréal cet après-midi que les souscriptions à l'emprunt de Gatineau Power seraient réduites à 8 ou 10 pour cent du montant souscrit.

MAGASINS A RAYONS

Ottawa, Ont., 15. — En mai, les ventes des magasins à rayons au Canada sont inférieures de 8 p.c. à celles de mai l'an dernier et d'environ 8 p.c. inférieures à celles d'avril. L'indice non ajusté, sur la base de 1930 égale à 100, est de 73.3 contre 79.9 en mai 1937 et 79.5 en avril 1938. Après ajustement pour les différences dans le nombre de jours ouvrables et les variations saisonnières, les ventes sont de 7 p.c. inférieures à celles de mai l'an dernier et d'environ 3 p.c. au-dessous de celles d'avril cette année.

COURS DE DOW JONES

New-York, 15. — Voici les cours préliminaires de Dow Jones pour la clôture de la séance d'hier à la Bourse de New-York: 30 titres industriels à 112.78, en mieux de 0.91 point; 20 chemins de fer à 20.40, en mieux de 0.24 point; 15 utilités publiques à 18.45, en recul de 0.09 point. L'indice des matières premières a monté de 0.69 point à 47.63.

Dividendes

West Kootenay Power and Light Company Ltd, 1 3-4 pour cent, par action privilégiée, payable le 2 juillet aux actionnaires inscrits le 20 juin.

Investment Foundation Limited, 75 sous par action privilégiée, 6 p. c., payable le 15 juillet aux actionnaires inscrits le 30 juin.

Hudson Bay Company, 2 1-2 pour cent par action privilégiée payable le 1er juillet.

Cours de fermeture à 3 h.

BOURSE DE MONTREAL

Cours fournis par L.-G. BEAUBIEN & CIE, 70 rue St-Pierre, Québec. Tél. : 2-1251

15 juin 1938

	Ferm. hier	Ouv. auj.	Ferm. auj.
Bathurst Paper 'A'	6¾	6½	6½
Bell Tel.	164½	164½	163½
Braz. Trac	10⅛	10⅜	10⅛
B. C. Power 'A'	30	29⅝	29⅝
Bruck Silk	2⅜	..	..
Can. Cem	8½	8¾	8¾
Can. Steam	3⅜	3⅞	3⅝
Can. Car.	11	11¼	11⅛
Can. Car Priv	27½	27¾	27½
Can. Cel.	9½	9¾	9¾
Can. Ind. Alc. 'B'	..	3	3
Can. North. Power	17½	17½	17
Can. Pac. Ry	5⅝	5½	5½
Cockshutt Plow	8¼	7⅞	7⅞
Cons. Smelt	50¼	50¼	50¾
Dist. Seag	13½	..	..
Dom. Bridge	27⅛	28	28
Dom. Coal priv	18	18	18
Dom. Tar	6	6¼	6¼
Dom. Steel 'B'	11⅝	11½	11½
Dryden Paper	..	4⅞	4¾
Found. Co	11	..	..
Gen. Steel Wares	5¾	5⅞	5⅞
Gyp. Lime & Alab	5	5	5¼
Hamilton Bridge	6	..	..
Hol. Gold Mines	14¾	14⅞	15⅛
Howard Smith	12	12	12
Imp. Oil	15⅝	15⅞	15¾
Imp. Tobacco	14¼	14⅛	14¼
Intern. Nickel	43	43⅛	43⅞
Int. Petrol	23½	23⅜	23⅛
Massey Harris	6½	..	..
McColl Front.	11	11¼	11¼
Mont. Power	28¾	28⅝	28¼
Nat. Brew	39	39	39¼
Nat. Steel Car	40	40¼	40¼
Noranda	63¼	63½	64⅛
Ogilvie Flr Mills	28	28⅛	28
Power Corp	11	11½	11½
Quebec Power	15	15¼	15¼
Shawinigan	19½	19½	19
St. Law. Corp	3	3	3
St. Law. Corp. priv	10	..	..
St. Law. Paper priv	32	32	32
Steel of Can.	61	..	..
United Steel	4	..	..
BANQUES			
Canada	58	58	58
Can. Nat.	..	161	161
Montréal	..	204	204
Nouvelle-Ecosse	..	293	293
Royale	172	172	172
OBLIGATIONS			
Mont. Power 3% 1939	50⅝	50⅝	50⅝

CURB DE MONTREAL

Cours fournis par L.-G. BEAUBIEN & CIE, 70 rue St-Pierre, Québec. Tél. : 2-1521

15 juin 1938

	Ferm. hier	Ouv. auj.	Ferm. auj.
Abitibi Paper	150	150	150
Abitibi Paper p.	14	14½	13¾
Asbestos Corp.	61	62	62
Beauharnois Power	2¾	2¾	2¾
B. Am. Oil	20⅛	20⅛	20⅛
Can. Vickers	7½	..	..
Cons. Paper Corp.	5	5	5
Donn. Paper A.	4¼	..	..
Donn. Paper B.	4	4	4
Fairchild Aircraft	5½	5½	5⅝
Ford Motor "A"	16¼	..	..
F. Comp. V. T.	..	12⅞	13
Massey-Harris p.	40	..	..
Mitchell, Robert	10⅜	..	..
Royalite Oil Co.	38	38½	38
W.-Gooderham	36¾	37¼	37¼
MINES :			
Aldermac Copper	46½	47	47
Base-Metals	30	..	..
Dome Mines	59½	59¾	60½
Eldorado Gold	210	209	211
Francoeur	..	31	30
Home Oil	105	..	..
Howey Gold	28	28	27½
Lake Shore	51¾	51¾	52
Macassa Mines	475	470	485
McIntyre-Porcupine	43½	43¼	44½
McKenzie R. Lake	106	105	106
McWatters	54	55	56
O'Brien Gold	350	350	370
Pamour	355	350	360
Perron Gold	140	140	143
Pickle Crow	480	470	475
Read-Authier	290	300	310
Siscoe Gold	220	220	220
Stadacona Rouyn	41	43	44
Sullivan Cons	..	95	95
Teck Hughes	490	495	485
Th. Cadillac	..	22	22
Towagmac	40	..	..
Ventures	525	530	540

BOURSE DE TORONTO

Cours fournis par ROSS BROTHERS & CO. LTD. 72 rue St-Pierre, Québec. Tél.: 2-4091

15 juin 1938

	Ferm. hier	Ouv. auj.	Ferm. auj.
Acme Gas	07½B	07½B	..
Ajax Oil	18B	18B	..
Alberta Pacific Oil	16	16B	..
Aldermac	46	46	47
Amm. Gold	25	25	..
Anglo Huronian	300B	360	..
Arntfield	18	16½	17
Ashley	05B	07	06
Astoria Rouyn	02½	02½	..
Augite Porcupine	25	26	27
Bagamac	16B	18	..
Bankfield	67	69	..
Base Metals	30	32	..
Bidgood	25	24½	25¼
Big Missouri	33	34	..
Beattie	124	122	..
Bobjo	08½	08½	09½
Bralorne	975	995	10⅛
Brown Oil	33	33	34½
Buffalo Ankerite	16½	16¾	16½
Calgary & Erdmonton	200	200	209
Calmont Oil	30	30	27
Can. Malartic	..	95	95
Cariboo Gold	21BB	21TB	..
Central Pat	250	255	258
Central Porcupine	11⅛B	11⅛	14½
Chromium Mining	40B	40	41
Comm. Petroleum	..	24½	..
Coniaurum	125	127	..
Cons. Chibougamau	20B	20B	..
Cons. Smelters	49¼	50¾	50½
Darkwater	13B	12B	..
Davies Petroleum	31	32	..
Dome	59½	59¾	60½
Dorval Siscoe	14	13	..
East Crest Oil	07	06B	..
East Malartic	165	165	..
Eldorado	207	210	213
Falconbridge	540	550B	..
Fanny Farmer	18B	18¼	..
Federal Kirkland	04½	04½B	..
Firestone Pet.	13B	13B	..
Fontana Gold	05	05B	..
Foundation Pet.	17	17B	..
Francoeur	30	30	..
Gillies Lake	17½	18	20¾
Glenora Gold	03B	03B	..
God's Lake	47	48	48½
Goldale Mines	27	27	..
Gold Belt Mining	35B	35B	..
Gold Eagle Mines	22	21	19
Gunnar	78	80	81
Hard Rock	241	242	249
Harker Gold	11	10	11½
Hollinger	14½	14	15⅛
Home Oil	101	109	105
Homestead Oil	15	15½B	..
Howey Gold	28	28	..
Hudson Bay Mining	25¾	26B	..
Int. Nickel	43	43⅛	44
Int. Petroleum	23½	23½	23⅜
Jacola Mines	18	16½	18
Jellicoe Cons.	40	40	39½
J. M. Cons.	12	12½	13
Kerr Addison	175	175	..
Kirkland Lake	108	112	117
Laguna Gold	31	30	..
Lake Shore	51¾	51⅞	52
Lamaque Contact	03B	03B	..
Lapa Cadillac	55	54	55
Lava Cap	89	89	..
Lebel Oro	05¾	06½	..
Leitch Gold Mines	73	73	72
Little L. L.	370	380	370
Macassa	475	480	485
MacLeod Cockshutt	340	335	345
Madsen Red Lake	35¼	36	36½
Man. & Eastern	01½B	01½B	..
McIntyre Porcupine	43⅞	44	44½
McKenzie Red Lake	106	105	106
McVittie Graham	20	20½	20
McWatters	55	55	..
Mercury Oils	..	..	..
Merland Oil	05¾B	06½	..
Mining Corp.	165	165	..
Moneta Porcupine	189	190	199
Naybob Gold	30	31	35
Newbec	02½B	02½	02¼
Nipissing	179	180	..
Noranda	62½	64	64¼
Normetal	50B	50	60
O'Brien Gold	345	350	365
Okalta Oil	110	114	..
Omega Gold	46	47½	46
Oro Plata	87	85	..
Pacalta Oils	06½B	06½	..
Pamour Porcupine	355	350	..
Paulore Gold	06½	06½B	..
Paymaster	51	51	53½
Payore Gold	12¾	13	..
Perron Gold	143	140	143
Pickle Crow	480	470	480

BOURSE DE NEW-YORK

Cours fournis par BARRY & McMANAMY, 79 rue St-Pierre, Québec. Tél. : 2-7006

15 juin 1938

	Ferm. hier	Ouv. auj.	Ferm. auj.
American Can	87	87¾	87¼
Amer. Smelting	34⅞	35⅛	36
Am. Tel. & Tel.	129¾	129¼	129¾
A. Water Works	8⅛	8¼	8¼
Anac. Copper	24	24¼	23⅝
Atchison Ry	25⅞	25⅞	25
Auburn	2¾	2⅞	2⅝
Aviat. Corp.	3½	3¾	3⅝
Bald. Loco	6⅝	6⅝	6¾
Balt. & Ohio	4⅞	4⅞	5
Boeing Aircraft	23	23½	23⅜
Beth. Steel	44¼	44⅜	43¾
Can. Dry Ginger	15⅝	16	16
Case J. I.	..	71½	71½
Ches. Corp.	23½	23⅜	23¼
Chrysler	41⅜	41½	41½
Columbia Gas	5⅞	5⅞	6
Cons. Edison	23⅝	23⅝	23½
Comm. Credit	30¼	30½	30¾
Deere & Co.	15⅝	16	16
Doug. Aircraft	44	44⅜	43¾
D. de Nemours	95	95½	96⅛
Eastman Kodak	149½	150	150
Elec. P. & L.	9⅜	9½	9¼
Firestone	16⅛	16¼	16¾
Gen. Electric	33⅛	33⅝	33⅜
Gen. Motors	28⅞	28⅞	28⅞
Goodyear	17⅛	17½	17⅝
Houston Oil	6⅛	..	..
Hudson Motors	5⅜	5½	5½
Int. Harvester	50⅝	52	51½
Int. Nickel	42⅞	43¼	43⅜
Int. Paper	8¾	8⅝	8⅝
Int. Paper priv.	27	27¾	26¾
Int. Tel & Tel.	8⅜	8½	8¾
Johns Manville	68	69	69
Kennecott Copper	28⅞	28¾	29⅜
Lambert	11¼	11¼	11½
Loews Inc.	40¾	41	41
Montgomery Ward	31¼	31½	31⅜
Mack Trucks	17½	..	..
New-York Central	11⅜	11⅜	11⅛
New-York Ship	7	7⅛	7⅛
Packard	3½	3⅝	3⅝
Paramount	6⅛	7	7
Pennsylvania	14⅝	14¾	14½
Pub. Service of N. J.	27½	27¾	27¾
Radio Corporation	5⅜	5½	5¼
Radio Keith	2	2	2
Republic Steel	12¼	12⅜	12¼
Schenley	14⅛	14⅜	14½
Simmons Co.	15½	16⅛	16⅛
Socony Vacuum	12¾	12⅜	12¾
Standard Brands	7⅛	7¼	7
Standard Gas	3½	3⅜	3⅜
Standard Oil, N. Y.	45	45¾	46½
Union Carbide	64⅜	64⅝	63¾
United Corp.	2¼	2⅜	2¼
Union Pacific	61½	62	62
United Aircraft	26	26⅛	26⅛
U. S. Pipe	32	32½	32⅜
U. S. Smelting	57¼	57¾	60
U. S. Steel	41⅞	42	41⅞
U. S. Steel Priv.	95½	96	95½
Vanadium	13⅝	13⅝	14
Warner Bros	4⅜	4⅜	4⅜
Westinghouse Air Br.	18¾	18¾	18¾
Westinghouse Elec	74¾	75	74⅛
Woolworth	42	42	42¼
Yellow Truck	11	10⅞	11⅛
Zenith Radio	11	..	..

CURB DE NEW-YORK

Cours fournis par GREENSHIELDS & Co., Edifice Price, rue Ste-Anne, Québec. Tél. : 2-1591.

15 juin 1938

Alum. of Am.	..	71	71
Am. Cyanam "B"	..	17⅜	17¼
Am. Gas & Elec.	..	26½	25⅝
Am. Superpower	..	11-16	11-16
Brazilian	..	10½	10
Brown Co. priv	..	17½	17½
Cities Service	..	8	7¾
Cons. Gas of Balt	..	68	68
Elec. Bonds & Share	..	7	7
Ford of Can. "A"	..	16⅛	16⅛
Ford Motors	..	4	4
Gulf Oil	..	36½	36⅝
Humble Oil	..	60	60
Imp. Oil	..	15¾	15¼
Int. Petroleum	..	23¼	23
Nat. P. & Gas	..	13⅜	13⅜
Niagara & Hudson	..	6⅞	7⅛
Pennroad	..	1¾	1¾
St. Regis Paper	..	2¾	2¾
Taggart	..	4⅛	4
United L. & P.	..	2⅛	2

BOURSE DES CEREALES

WINNIPEG

Séance du 15 juin 1938

	Ouv.	Haut	Bas	Ferm.
BLE:				
Juil.	110⅜-¼	112¼	108¾	109B
Oct.	87¾	88	89¼	86¾
Déc.	..	85⅞-¾	87	84⅜
AVOINE:				
Juil.	44¾	45B	45½B	44¾
Oct.	37½-¾	38⅛B	37½	37¾
Déc.	34⅞	35⅛B	34⅝A	34⅝
ORGE:				
Juil.	55¼	55⅜	54⅝A	54¼B
Oct.	50	50¼B	50⅝	59⅜
Déc.	..	..	59	49
LIN:				
Juil.	..	..	143	—
Oct.	143½	143½	143A	143B
SEIGLE:				
Juil.	..	..	56⅞	56⅞
Oct.	55⅝-½	55⅝	54¼A	54⅝A

CHICAGO

	Ouv.	Haut	Bas	Ferm.
BLE:				
Juil.	80½	81¼	82¾	80
Sept	81⅜-⅝	83¼	80⅝	81
Sept	82½-⅝	84¼	81⅞	82¼
MAIS:				
Juil.	57⅜-½	58	57	57⅛
Sept	58⅝	59¼	58⅜	58⅜
Déc.	..	57¼	57¾	57
AVOINE:				
Juil.	26⅝	26⅛	26⅝	26⅜
Sept	26½	26¾	26¼	26¼
Déc.	27¾	27⅞	27½	27⅝
FEVES:				
Juil.	..	88	88	87½
Oct.	..	84¾	84¾	84
Déc.	..	..	..	80¾
SEIGLE:				
Juil.	55½	57	54¾	54⅞
Sept	..	55	55	53⅜
Déc.	..	55	55¾	54⅞

Powell Rouyn	225	226	232
Premier	200	204	204
Preston East Dome	75	76	84
Read Authier	295	300	310
Red Crest Gold	07½	07B	..
Red Lake	15	15	15¼
Reno Gold	38	37B	..
Royalite Oil	38	37B	..
San Antonio	130	132	130
Shawkey	12	12	11
Sherritt Gordon	97	98	98
Siscoe	220	220	217
Sladen Malartic	113	114	113
Slave Lake	11½	12	12¾
Stadacona Rouyn	41	42	43
St. Anthony	12B	14	..
Sullivan	94	94	91
Sylvanite	330	335	..
Teck Hughes	490	495	485
Texas Can. Oil	115	110B	..
Towagmac	40	38B	..
Uchi Gold	168	167	179
Ventures	525	530	540
Waite Amulet	380	380	..
Wendigo Gold	15	16	15
Wood Cadillac	22	22B	..
Wright Hargreaves	790	790	800
Ymir Yankee	..	15	..
CURB			
Brett Trethewey	02½	03	03
Coast Copper	200B	200B	..
Dalhousie Oil	40B	38B	..
Foothills Oil	50B	40B	..
Pend Oreille	151	152	155
Temiskaming Mining	14B	14¾	14

BONS DU TRESOR

Ottawa, 15. — (P.C.) — La Banque du Canada a annoncé hier, au nom du ministre des Finances, que des soumissions avaient été acceptées pour $25 millions de bons du trésor dus le 15 septembre. Le prix moyen des soumissions acceptées est de $99,882.96 avec un rendement moyen de .465 p.c.

Les faillites commerciales aux Etats-Unis durant la semaine du 9 juin 1938 furent de 273 au lieu de 226 durant la semaine précédente et de 161 durant la semaine correspondante de 1937.

Achats de métal jaune à Londres

Les aurifères et plusieurs autres titres, en particulier les actions des matières premières, finissent avec des gains à Wall Street. — Les métaux se raffermissent en dernière heure à Montréal. — Les mines d'or tiennent le haut du pavé à Toronto. — Les obligations du C. P. R. perdent un demi-point. — L'émission de Gatineau Power est sursouscrite.

LES COURS DU BLE REAGISSENT

A NEW-YORK

New-York, 15. (Par Victor Eubank, de la P.A.) — La Bourse mit le pied aujourd'hui sur le premier barreau de l'échelle, mais fut trop timide pour monter.

Si hésitant fut-il, le mouvement de hausse fit réaliser à plusieurs titres particulièrement les actions des matières premières, des gains allant jusqu'à un point. Cette reprise parut due en grande partie aux achats d'or à Londres.

La liste redevint léthargique passé midi et la plupart des gains furent réduits à des fractions. Les spéculateurs n'étaient que fort peu disposés à vendre, cependant, et ceci est interprété comme un bon signe. Le roulement de la séance ne fut encore que de 350,000 actions.

Les mines d'or affichaient presque toutes des gains à la fermeture ici et à Londres. Dome et McIntyre finirent avec des gains d'un point chacun, mais Homestake recula. Les autres titres à monter furent International Harvester, Standard of N.J., Good year, American Smelting, International Nickel, Du Pont, etc.

LE DOLLAR CANADIIEN

New-York, 15 (P.C.) — Le dollar canadien était côté inchangé à 98 13-16 au dollar américain cet après-midi sur le marché des changes étrangers. La livre sterling perdit 5-8 de sou à $4.96 7-8 et le franc français .00 1-4 sou à 2.78 1-2 sous.

DES CEREALES

Winnipeg, 15 (PC) — Des prises de profit, qui étaient à prévoir en raison d'un hausse de 23 sous réalisée par les cours du blé depuis 17 jours, ont fait fléchir les options en dernière heure aujourd'hui. En fermeture, les options affichaient des moins-values de 1 5-8—1 1-8; juillet $1.09, octobre .86 3-4—7-8 et décembre .84 3-8.

Liverpool ferma avec des gains de 2 1-2—3 et Buenos Aires accusait ce midi des pertes de 7-8—1 1-8.

A Chicago, les options finirent d'inchangées à 1-2 sou plus bas: juillet 80 1-8—1-4 et septembre 81—31 1-8. Les cours du blé réalisèrent des gains de plus de deux sous au début, mais les prises de profit provoquèrent une réaction par la suite.

A LONDRES

Londres, 15. (P. A.) — Le principal intérêt se concentra aujourd'hui sur les mines d'or et sur les titres de premier choix, mais l'activité était encore restreinte. Les obligations anglaises cédèrent des fractions à cause de l'impression prévalante que l'emprunt de la défense ne sera pas entièrement souscrit. Les titres d'outre-Atlantique et les industrielles furent fermes et les cuprifères montèrent.

A PARIS

Paris, 15. (P. A.) — Les fluctuations furent irrégulières en Bourse aujourd'hui et les bons du gouvernement étaient particulièrement lourds. Les rentes finirent avec des pertes allant de 25 à 45 centimes et l'action de la Banque de France céda environ 30 francs. Le canal de Suez perdit plus de 300 francs et Royal Dutch céda 60 francs.

A MONTREAL

Montréal, 15. (P. C.) — Les métaux furent définitivement plus forts en dernière heure sur la Bourse aujourd'hui, mais le reste de la liste fut instable avec de faibles écarts dans les deux sens.

Dans les métaux, Noranda fit 1 1-2 et International Nickel plus d'un point. Smelters et Hollinger firent 1-4 tandis que Hudson Bay subit une légère perte. L'activité fut restreinte dans les papeteries. Bathurst céda 1-4 à 6 1-2.

Les utilités faiblirent. Shawinigan et Montreal Power cédèrent environ 1-2, mais Gatineau monta de 3-8 et Bell Telephone resta ferme.

LE CURB DE MONTREAL

Montréal, 15. (P. C.) — Les mines furent achalandées sur le Curb aujourd'hui. Dans les grosses mines d'or, Bulolo, Dome et McIntyre firent chacun un point. Parmi les mines d'or secondaires, Macassa fit 20 sous, Read-Authier 15, O'Brien 10, Perron quatre et les autres environ 4 sous chacune. Fraser Voting Trusts fit près d'un point et les autres titres ne varièrent que très peu.

LES OBLIGATIONS

Montréal, 15. (P.C.) — Le ton fut ferme aujourd'hui sur le marché des obligations et, à l'exception des valeurs du C.P.R. qui cédèrent 1-2 point, les industrielles et les utilités furent solides ou enregistrèrent des gains appréciables. Les obligations de Beauharnois montèrent de trois points. Celles d'International Hydro et de Winnipeg Electric se raffermirent d'un point. Gatineau et MacLaren-Quebec firent des fractions.

Les obligations des papeteries ont continué de monter, Brown et Consolidated faisant un point chacun et Abitibi et M. & O. chacun 1-2.

LES MINES A TORONTO

Toronto, 15. (P.C.) — Les mines d'or tinrent le haut pavé sur le marché des mines aujourd'hui, activées par la rumeur venue de Londres d'une dévaluation prochaine du dollar américain. Les cours réagirent faiblement pendant la dernière partie de la séance, mais les aurifères affichaient encore des gains substantiels à la fermeture.

Bralorne monta jusqu'à $10 et Hollinger à 15 3-4, ce dernier titre fermant avec un gain de 3-4 pour la journée. O'Brien fit 20 sous et toutes les autres mines d'or accusaient des plus-values en fermeture.

plus-values en fermeture.

International Nickel, Noranda et Smelters montèrent et les autres bas métaux furent plus calmes que d'ordinaire et perdirent leurs gains du début.

LES DENREES

Montréal, 15. (P.C.) — Les prix des oeufs et du beurre furent fermes aujourd'hui sur le marché des produits de la ferme, mais ceux du fromage et des pommes de terre fléchirent légèrement.

En lots pour les détaillants, le beurre était coté à 25 sous 1-2 la livre pour le solide No 1, 26 pour l'imprimé No 1, 24 1-2 pour le solide No 2 et 25 pour l'imprimé No 2. Aucun arrivage.

Les oeufs classifiés, par wagons ou moins, étaient cotés à 26 sous la douzaine les A-gros, 24 1-2 les A-moyens, 23 1-2—24 les B-gros et 21 1-2—22 les C. Arrivages : 1,078 caisses.

Les fromages blanc et coloré de l'Ontario étaient cotés à 14 sous 1-8 la livre et ceux du Québec à 13 sous 1-2—5-8.

Prix des pommes de terre : No 1 blanches du Québec, 80 livres, .90; No 1 Mts du N-B., 80 livres, .90; No 1 Mts de l'Ile-du-P.-E., 90 livres. 1.15—1.25; No 1 de la Virginie, 100 livres, 3.—3.25; baril, 5.—5.50.

Pour partir la "pompe"

L'administration Roosevelt a fait voter par le Congrès américain une somme globale de $12 milliards pour faire reprendre les affaires avant les prochaines élections dans la république voisine. Le Globe & Mail de Toronto, estime que cela représente un déboursé de $260 par seconde d'ici 1939. Il reste à savoir comment Washington s'y prendra pour dépenser cette somme colossale. Le service de renseignements financiers Whaley - Eaton est d'avis que l'administration actuelle est incapable de débourser toute cette somme d'ici la fin de l'année courante. Le déboursé ne pourrait pas atteindre plus de $4 milliards durant cette période. Mais même là, il va falloir monter une organisation peu ordinaire parce que cela signifie une dépense d'un million de dollars par heure durant six mois, sans compter les dimanches. Les placeurs et les hommes d'affaires peuvent être assurés tout de même qu'il se dépensera beaucoup d'argent aux Etats-Unis avant la fin de l'année 1938. L'influence s'en fera sentir sûrement dans un avenir prochain mais il est difficile de prévoir si elle sera durable.

OBLIGATIONS CANADIENNES

Séance du 14 juin 1938
OBLIGATIONS du DOM.:

	Off.	Dem.
2½ 1 Juin 1943	103	104
2½ 15 Oct 1939	102	103
3 1 Juin 1950-55	98¾	99¼
3 15 Oct 1942	105¼	106¼
3 perpétuelles	89¼	90¼
3¼ 1 Juin 1946-49	102¾	103¾
Do 1956-66	100¼	101¼
3½ 15 Oct 1944-49	104⅜	105⅜
4 15 Oct 1943-45	108¾	109¾
Do 1939	104	105
Do 1947-52	108⅜	109⅜
4½ 1 Sep 1940	107⅜	108⅜
4½ 15 Oct 1944	112¾	113¾
4½ 1 Fev 1946	112⅝	113⅝
4½ 1 Nov 1946-56	111½	112½
Do 947-57	111⅝	112⅝
Do 1948-58	112⅛	113⅛
Do 1949-59	112¾	113¾
5 15 Nov 1941	111½	112½
5 15 Oct 1943	114¼	115¼
CNR - GAR. par le DOM.		
2 1943	100½	101½
2¼ 1944	100½	101½
3 1944	104	105
3 1948-50	98¾	99¾
3 1948-52	98⅜	99⅜
3 1948-53	98⅜	99⅜
4½ 1951	115⅜	116⅜
4½ 1956	116	117
4½ 1957	115¼	116¼
4¾ 1955	118¼	119¼
5 1954

MME E. EVERELL INHUMEE LE 6 JUIN, A BEAUPORT

Le service funèbre a été chanté en l'église de Beauport par M. l'abbé Fernand Wagner, avec MM. les abbés Lefebvre et Dion, comme diacre et sous-diacre.

LA LEVEE DU CORPS

Le six juin ont eu lieu à Beauport, les funérailles de Mme Eugène Everell, décédée le 3 courant à l'hôpital de l'Enfant-Jésus. La défunte laisse pour pleurer sa perte son mari, Eugène Everell; ses fils: Gérard, Louis-Jacques, Yves Everell; son père: Louis Wagner; ses frères: S. Wagner et Pierre Wagner; ses beaux-frères: Jules, Gustave Henri-Paul et Georges Everell; ses oncles: O. Marceau, O. Plamondon, W. Doré; ses cousins: Ph. Tardivel, Ed. Wagner, J.-B. Wagner, W. Lavoie, René et Viger Plamondon, P.-H. Soucy. Dans le cortège on remarquait: MM. J.-E.-E. Richard, E. Giasson, J.-A. Forget, C.-H. Tremblay, J.-M. Caron, A. Lemieux, T. Griffin, Eug. Delisle, Le Morel, Ph. Pageau, J.-E. Potvin, Jos. St-Hilaire, A. Marcoux, M.P.P., Dr Caron, Ulysse Ste-Marie, G. Ste-Marie, Arthur et André Ste-Marie, J.-P. Dion, Eug. Parent, J.-P. Vézina, L. Giroux, O. Marcoux, Xavier, Roger, Edgar et Vincent Rainville, Jos. Boutet, H. Giroux, C. Lapointe, O. Gingras, J. Doris, Y. Gignac, R. Déry.

A l'église la levée du corps a été faite par M. le curé I. Galerneau. Le service a été chanté par M. l'abbé Fernand Wagner, assisté comme diacre et sous-diacre, par MM. les abbés Lefebvre et Dion. M. l'abbé Lucien Villeneuve portait la croix. M. Pierre-Charles Lapointe touchait l'orgue. Des solis ont été rendus par MM. J.-B. Boutet et Elzéar Gendreau. L'inhumation a eu lieu dans le cimetière paroissial dans le terrain de la famille.

A la famille en deuil, le "Soleil" réitère ses plus vives sympathies.

CHNC

(Suite de la page 14)

6.30 p.m.—Disques de concert
7.00 p.m.—Radio Journal bilingue, B.U.P.
7.15 p.m.—Dept. des Terres et Forêts du Nouveau-Brunswick
7.30 p.m.—Montagnards du Colorado
7.45 p.m.—Discours politique
8.00 p.m.—Dans ma Tasse de thé
8.30 p.m.—A être annoncé
9.00 p.m.—Magasin Général
9.30 p.m.—Spotlight Parade
10.00 p.m.—Corde Symphoniques
10.30 p.m.—Les chanteurs de Radio Canada
11.01 p.m.—Radio Journal bilingue
11.15 p.m.—La vie au grand air
11.30 p.m.—Horace Heidts & son orch.

Jeudi, 16 juin

8.00 a.m.—Musique de fanfare
8.15 a.m.—Méditations religieuses
8.30 a.m.—Nouvelles en français C.P.
8.45 a.m.—Ainsi chante Mme Damia
9.00 a.m.—Chansons anglaises
9.15 a.m.—Slick and his boys
9.30 a.m.—Au café parisien
9.45 a.m.—Ballades montagnardes
10.00 a.m.—Do you remember ?
10.15 a.m.—Le ténor Georges Thill
10.30 a.m.—Propos culinaires
10.45 a.m.—Au foyer
11.05 a.m.—A travers les classiques
11.15 a.m.—L'orgue enchanté
11.30 a.m.—Musique de danse
11.45 a.m.—Nouvelles en anglais—C. Press
12.00 p.m.—Au jour le jour
12.15 p.m.—Les vagabonds des prairies
12.30 p.m.—Radio-journal bilingue—B.U.P.
12.45 p.m.—Chansonnettes
1.00 p.m.—La troupe joyeuse
1.30 p.m.—Chant
2.00 p.m.—Orchestre de la NBC
2.30 p.m.—Emission d'outremer
3.45 p.m.—Chansonnettes
4.00 p.m.—Thé Dansant
4.15 p.m.—Club Matinée
4.30 p.m.—Musique du Bon Vieux-Temps
4.45 p.m.—Mademoiselle au piano
5.16 p.m.—La Semaine Provinciale
5.30 p.m.—Chansons d'Albert Viau
5.45 p.m.—Cotes de la Bourse
6.00 p.m.—Cléopâtre
6.15 p.m.—Disques de concert
6.30 p.m.—Chant et orchestre
6.31 p.m.—L'heure Mauve
7.00 p.m.—Radio-journal bilingue—B.U.P.
7.15 p.m.—Dépt. des Terres et Forêts du N.-Brunswick
7.31 p.m.—Growin' Up
7.45 p.m.—Radio-journal
8.00 p.m.—Petite symphonie de Wallenstein
8.30 p.m.—Radio-Théâtre
9.00 p.m.—Concert symphonique
10.00 p.m.—Music Hall
11.01 p.m.—Radio-journal
11.15 p.m.—Récital de chant
11.30 p.m.—Orchestre de Lloyd Huntley

CJBR

Mercredi, 15 juin

5.00 p.m.—L'heure du Thé
5.30 p.m.—Les Chansons d'Albert Viau
5.45 p.m.—Interlude
6.00 p.m.—Quelques originalités
6.15 p.m.—Radio-Journal
6.32 p.m.—Récital de violon
6.45 p.m.—Piano populaire
7.00 p.m.—Récital de violoncelle
7.15 p.m.—Ray Ventura et ses collégiens
7.30 p.m.—Le Réveil rural
7.45 p.m.—Radio-Journal
8.00 p.m.—Dans ma tasse de thé
8.30 p.m.—A être annoncé
9.00 p.m.—Magasin Général
9.30 p.m.—Spotlight Parade
10.00 p.m.—Symphonic Strings
10.30 p.m.—The CBC Singers
11.00 p.m.—Radio-Journal Nouvelles de la Canadian Press

Jeudi, 16 juin

8.30 a.m.—Ouverture — Musique religieuse — Prière du matin.
8.45 a.m.—Marches
9.00 a.m.—Bonjour Saguenay
9.30 a.m.—Au rythme du tango
10.00 a.m.—Vos Préférés
11.30 a.m.—Dédicaces et Faire-part
12.00 p.m.—L'Heure Mont-Joli
1.15 p.m.—Ray Ventura et ses collégiens
1.30 p.m.—Orchestre sous la direction de Rex Battle
2.00 p.m.—N.B.C. Music Guild
2.30 p.m.—London Calling
4.00 p.m.—Club Matinée
4.30 p.m.—Le violon hongrois
4.45 p.m.—Mademoiselle au piano
5.00 p.m.—Dans les Jardins de Vienne
5.30 p.m.—Les chansons d'Albert Viau
5.45 p.m.—Interlude
6.00 p.m.—Quelques originalités
6.15 p.m.—Radio-Journal
6.45 p.m.—Piano populaire
7.00 p.m.—Récital de violoncelle
7.15 p.m.—Le Séminaire de Rimouski
7.30 p.m.—Le Réveil rural
7.45 p.m.—Radio-Journal — Nouvelles de la Canadian Press
8.00 p.m.—Sinfonietta
8.30 p.m.—Radio Théâtre
9.00 p.m.—Promenade-concert
10.00 p.m.—Music Hall
11.00 p.m.—Radio-Journal — Nouvelles de la Canadian Press
11.15 p.m.—Jules Jacob, ténor.

CHLN

Mercredi, 15 juin

5.00 p.m.—Rajput
5.15 p.m.—L'Heure du thé
5.30 p.m.—Le Dilettante
6.00 p.m.—Growing up
6.15 p.m.—Commentaires sportifs
6.30 p.m.—Musique de Danse
6.45 p.m.—L'Heure de la chansonnette
7.00 p.m.—Les cordes d'argent
7.30 p.m.—Telle vie, telle fin
8.15 p.m.—Radio-piano
8.30 p.m.—Commentaires liturgiques
8.45 p.m.—Mélodies rythmées
9.00 p.m.—L'Heure anglaise
9.30 p.m.—La chanteuse de Montparnasse
9.45 p.m.—Orchestre
10.00 p.m.—L'Almanach
10.15 p.m.—Radio-journal Français
10.30 p.m.—Musique d'orchestre
10.45 p.m.—La guitare magique

Jeudi, 16 juin

8.00 a.m.—Bonjour Trois-Rivières
8.15 a.m.—Ici l'on chante
8.30 a.m.—Les Danses Canadiennes
8.45 a.m.—En Déjeunant
9.15 a.m.—Sur les ailes de la chanson
9.30 a.m.—Aux Iles Hawaï
9.45 a.m.—Musique de danse populaire
10.00 a.m.—Demandes spéciales
10.30 a.m.—Originalités musicales
11.30 a.m.—En cuisinant
11.45 a.m.—Avant-Midi
12.00 p.m.—L'Heure de Victoriaville
12.30 p.m.—Autour de la table
12.45 p.m.—Gaîté du midi.
1.00 p.m.—Tangos et Rumbas
1.15 p.m.—En Hawaï
1.30 p.m.—Gaîtés Lyriques
1.45 p.m.—Piano Populaire
2.00 p.m.—L'Orgue Varié
2.15 p.m.—Un peu de tout
2.30 p.m.—Tino Rossi
2.45 p.m.—Musique de Danse
3.00 p.m.—Bonne après-midi mesdames
3.30 p.m.—Les nouveaux disques
3.45 p.m.—Musique Entraînante
4.15 p.m.—Rode et ses Tziganes
4.30 p.m.—L'Heure Anglaise
5.00 p.m.—Radput
5.30 p.m.—L'avenir du Cap
6.00 p.m.—Le dilettante
6.15 p.m.—Commentaires sportifs
6.30 p.m.—L'heure trifluvienne
7.00 p.m.—Les grands succès de la chanson
7.30 p.m.—Cadence et Romance
8.00 p.m.—Mélodies rythmées
9.00 p.m.—Heure anglaise
9.15 p.m.—Musique de concert
9.45 p.m.—Orchestre de danse
10.00 p.m.—A être annoncé
10.15 p.m.—Radio-journal
10.30 p.m.—Piano romantique
10.45 p.m.—La guitare magique

PELLICULES
CHUTE DES CHEVEUX ET DEMANGEAISON, TOUT CELA EST SOULAGE PAR L'EMPLOI DE
CUTICURA
SAVON et ONGUENT

RIMOUSKI ET SES ENVIRONS

RIMOUSKI :

Rimouski, (D.N.C.) — Une belle cérémonie s'est déroulée à l'Hospice des Srs de la Charité alors que 50 élèves de la communauté ont été confirmées.

La cérémonie a débuté par une allocution de son Excellence Mgr Courchesnes. Le Dr Ph Simard et Mme Simard agissaient comme parrain et marraine de confirmation. Après cette première cérémonie on se rendit à la salle des fêtes de la communauté où une nouvelle manifestation eut lieu. Une adresse fut présentée à son Excellence à l'occasion du dixième anniversaire de son sacre, et une seconde adresse fut présentée au docteur Josué Pineau de cette ville. Depuis 30 ans le docteur Pineau a prodigué ses soins aux pensionnaires de l'Hospice, et cela gratuitement. La communauté a voulu reconnaître ce beau geste en lui présentant une adresse ainsi qu'une riche peinture. Après ces deux présentations, Mgr l'Evêque prit de nouveau la parole pour féliciter le docteur Pineau de ce qu'il avait fait durant trente ans pour la communauté et en même temps pour rendre hommage au corps médical de Rimouski. Au début et à la fin de la cérémonie, la chorale des élèves du couvent exécuta quelques pièces de chant.

En plus de son Excellence et du docteur Pineau, on remarquait Mme Pineau, M. l'abbé Adolphe Tremblay, curé de la cathédrale, le docteur L.-J. Moreau et Mme Moreau, le docteur Philippe Simard et Mme Simard, ainsi que les parents des élèves confirmés.

GASPE :

Il y a quelques jours les paroissiens de Gaspé ont fait une belle fête à leur curé, M. l'abbé François Rancourt.

Il y eut d'abord dîner intime au presbytère servi par les Révérendes Srs du St-Rosaire. Plusieurs prêtres de la ville épiscopale prenaient part à ce dîner. Dans l'après-midi, les enfants du couvent du St-Rosaire et une délégation de ceux du couvent de York présentaient leurs hommages et leurs voeux à M. le curé, qui y répondit avec émotion.

Dimanche, M. l'abbé Rancourt chanta la grande messe paroissiale. Son Excellence Monseigneur F.-X. Ross, était au trône.

RIVIERE-DU-LOUP :

M. l'abbé Cyrille Duchesneau, vicaire de la paroisse St-Patrice a reçu ces jours derniers de son Eminence le cardinal Villeneuve, la nouvelle de sa nomination comme aviseur-ecclésiastique du Syndicat National Catholique de la Construction de la Rivière-du-Loup.

L'ISLE VERTE :

Mme Armand Dubé a été victime d'un accident ces jours dernier. Elle travaillait près du poêle, lorsque celui-ci fit explosion. Le feu se communiqua à sa robe et c'est à grand peine qu'elle parvint à l'éteindre.

Elle se précipita au dehors et manda du secours. Grâce à la prompte intervention des voisins et à la bravoure de Mme Dubé, on put empêcher un incendie.

Mme Dubé souffre de blessures au bras gauche et à la figure.

PERCE :

C'est samedi prochain, le 18 juin, que se tiendra au Pic de l'Aurore, à Percé, le congrès de l'Association des Hôteliers de la Gaspésie. Ce congrès s'ouvrira par une séance, à trois heures dans l'après-midi. A 7 heures, un banquet sera servi aux invités. Le lendemain une messe basse sera chantée à 7 heures et trente et les congressistes pourront ensuite prendre part à deux excursions, l'une au Mont Ste-Anne et l'autre à l'Ile Bonaventure. Tous les hôteliers de Rivière-du-Loup à Gaspé sont invités à ce congrès. Les députés du Bas St-Laurent y seront présents.

MATANE :

Trois petits oursons d'environ huit à dix jours et pesant de 20 à 25 livres ont failli jeté la panique chez un groupe d'hommes occupés à éteindre un feu de forêt dans la région de Matane.

Le feu avait probablement chassé ces animaux de leur gîte. Aussitôt remis de leur émotion les hommes formèrent chaîne et tentèrent de capturer les bêtes. Un d'entre eux, M. Ferdinand Frenette, réussit à en attraper un, tandis que les deux autres cherchèrent refuge au haut d'un arbre. M. Frenette ramena sa capture à Matane et la céda au comptable en chef de la Compagnie Price, M. D.-S. Murray.

On nous rapporte que l'ours se porte à merveille dans son nouveau domaine et qu'il a bonne envie de vivre.

RIMOUSKI :

Son Excellence Mgr Napoléon Labrie, nouveau vicaire apostolique du Golfe St-Laurent, qui sera sacré évêque le 17 juillet prochain a passé la journée en notre ville. Son Excellence a rendu visite à sa soeur, la Révérende Soeur Ste-Martine de l'Hospice des Soeurs de la Charité, à Rimouski, qui est actuellement sous traitement à l'hôpital St-Joseph.

RIVIERE-DU-LOUP :

Le marathon des cyclistes a remporté un gros succès jeudi soir dernier à la Rivière-du-Loup. M. Rosaire Viel est sorti vainqueur de l'épreuve et a reçu la coupe du magasin Toulch. Il a parcouru le traget qui était de vingt milles en une heure et huit minutes. M. Victorien Hudon a pris la deuxième position, franchissant la ligne d'arrivée deux minutes seulement après Viel et emportant la médaille d'argent de Gilles Bernier.

Cet évènement sportif s'est terminé par un bingo au terrain du club Jacques Cartier. L'Harmonie de la Rivière-du-Loup était au programme.

Funérailles de E. Carbonneau

Natashquan, (D.N.C.) — Après une maladie de plusieurs années, feu M. Etienne Carbonneau a rendu sa belle âme à Dieu, le 3 juin avant-midi, à l'âge de 58 ans. Homme fort, vaillant et courageux, c'était un gros sacrifice pour lui que de faire trêve au travail et depuis quelque dix ans, il ne s'occupait juste pour se distraire et tuer le temps, cependant que l'infirmière soignait ses nerfs torturés par les rhumatismes. Il souffrait en plus d'une surdité sinon complète, mais qui pouvait exercer sa patience. Heureusement son épouse d'un dévouement admirable et ses enfants lui aidaient et l'encourageaient à supporter ces épreuves qui ont sûrement trouvé leur récompense là haut, car M. Etienne n'a pas été surpris par la mort, au contraire, il la désirait et s'y préparait fort bien. Muni du secours de notre sainte religion, c'est ainsi qu'il partit pour son éternité.

Ses funérailles eurent lieu le 6 juin, à 8 hrs. La petite population de Natashquan rendit un dernier hommage à sa dépouille mortelle en assistant à son service solennel et en l'accompagnant jusqu'au cimetière. Messe rendue par nos chantres et beau cantique de circonstance par une nièce Mlle Annie Landry, suivie de la chorale des jeunes filles de la paroisse, accompagnée à l'orgue par Mlle Lucienne Landry. Porteurs de la tombe : MM. Cléophas Carbonneau, Paul Vigneault, Edmond Carbonneau et Alcide Landry, neveux du défunt. La croix M. Edouard Giasson.

Il laisse pour le pleurer, outre son épouse, 2 fils, Paul-Hilaire et Joseph-Alfred; une fille: Mme Héliodore Landry, née (Emérilda); cinq frères: MM. Edmond, Télesphore et Chrysologue Carbonneau, qui demeurent ici, M. Wilbrod Carbonneau, de Lévis et M Ernest Carbonneau, gardien de phare à Anticosti; une soeur Mme Dominique Vigneault, de Clarke City; deux belles-soeurs: Révde Sr Marie Hélène des SS. Servantes du S. C. de Marie à Limoilou, Mme Alexis Chapados de Riv. St-Jean, Mme Dominique Vigneault de Clarke City, Mme Edmond Carbonneau, Mme Chrysologue Carbonneau, Mme Ernest Carbonneau; beaux-frères: MM. William Leblanc, de Havre St-Pierre, Dominique Vigneault, de Clarke City, Alexis Chapados de Riv. St-Jean; 3 petits-enfants: Laurette, Gaston et Louis Landry.

A tous, nos sympathies.

Funérailles de M. O. Lagrange

D'imposantes funérailles ont été faites, mardi matin, en l'église de St-Sauveur, à M. Oliva Lagrange, fils de M. et madame Ernest Lagrange, décédé le 3 juin, à l'âge de 17 ans. Un cortège nombreux et imposant, a fait escorte à la dépouille mortelle du défunt, de la maison mortuaire, 44 rue Bayard, jusqu'à l'église paroissiale où la cérémonie funèbre fut très imposante.

C'est le Rév. Père Goyette, O. M. I., qui a fait la levée du corps et a chanté le service assisté de diacre et de sous-diacre. Un magnifique programme musical a aussi été exécuté par la chorale de la paroisse au cours de cette imposante cérémonie funèbre.

Lorsque le cortège se mit en marche, le deuil était conduit par le père du défunt, M. Ernest Lagrange, ses grand'parents, MM. Joseph Dassylva, sergent de police, ainsi que Eugène Fortin; ses oncles, MM. Ovide Lagrange, Adélard Lagrange, Fortunat Lagrange, Roland Brousseau, Elie Bédard, Majella Bédard, Roland Bédard, Elzéar Bédard, Lucien Bédard, Marcel Bédard, Maurice Bédard, Jean-Marie Bédard, Vincent Bédard, Armand Bédard, Alphonse Hébert, Claudemire Ménard; Albert Dassylva, Remy Pageau, Arthur Bédard, Alphonse Bédard, Francis Demers, Alexandre Parent; ses grands oncles MM. Wilbrod Lebel, Herménégilde Dussault, Alfred Martel, Adélard Dassylva; son demi-frère, M. Laurent Fortin; ses cousins, Armand, Roland, Gabriel et Laval Brousseau, Jules et Léo Dussault, Wilfrid, Roland, et Paul Lebel, Philias et Roland Lellèvre, Adélard Petitclerc, Guillaume Robitaille, Elzéar Lellèvre, Gérard Dassylva, Philippe Boulanger, Albert Lellèvre, Philias Dassylva, Josaphat, Maurice Wilfrid et Adélard Pageau.

Dans le défilé, on remarquait encore MM. Edmond Boudreault, Adélard St-Laurent, John Cook, Wilf. Paquet, Donat Simard, Lucien Blouin, Frs Demers, Alex Parent, F.-X. Labrecque, Omer Brunet, Ls Letarte, Achille Latulippe, Alph. Bédard, R. Clusiau, Alb. Gagnon et Le Rhéaume.

La maison Sylvio Marceau avait la direction des funérailles.

Aux membres de la famille éprouvée, "Le Soleil" offre ses plus sincères condoléances.

Robert-R. Young, financier de New-York, a perdu le contrôle de la Chesapeake Corporation. Les actionnaires ont approuvé la dissolution de la société et la distribution de ses actions dans le Chesapeake & Ohio.

UN EDIFICE POUR LES ELEVEURS A L'EXPOSITION

Les commissaires de l'exposition veulent construire dans le parc une replique des anciens Manoirs Canadiens.

CETTE ANNEE

Il est très possible que dès cette année un édifice nouveau soit mis à la disposition des jeunes éleveurs à l'Exposition provinciale de Québec.

La question a été débattue au long par les commissaires et l'intention des promoteurs est d'ériger un édifice qui aurait la forme des anciens manoirs canadiens. Ce serait une belle acquisition pour le parc et on s'empressera de voir les autorités municipales et provinciales pour obtenir les fonds nécessaires à cette construction.

On a discuté ensuite de l'opportunité d'avoir une journée spéciale pour les écoliers durant l'exposition provinciale. La Garde Jacques-Cartier a été aussi engagée. On installera dans le palais de l'Industrie une salle de repos pour les femmes qui visitent l'exposition. Cette salle sera dans une galerie de la partie est du palais de l'Industrie. On installera de nouvelles vespasienner dans le palais de l'Industrie.

On a commencé la distribution de la liste de prix de l'année 1938. On y trouve que $20,000. seront distribués en prix et tous les règlements de l'exposition y sont imprimés.

GELÉE "VASELINE"

• Quand les pieds vous chauffent et que vous avez les orteils emportées, frottez de Gelée de Pétrole "Vaseline" les endroits sensibles. Appliquez le soir, après avoir baigné les pieds dans l'eau chaude. La peau s'assouplira et l'irritation se calmera. Pots à 15c et 25c.

Vaseline
MARQUE DÉPOSÉE
GELÉE DE PÉTROLE

L'HON. LEDUC A LA CHAMBRE DE MONTMAGNY

La Chambre de Commerce de Montmagny reçoit à déjeuner le ministre de la Voirie — Discours du ministre — Belle assistance.

LES ROUTES

Montmagny, 15. (D. N. C.)—L'hon. F.-J. Leduc, ministre provincial de la Voirie, a été l'hôte de la Chambre de Commerce de Montmagny, jeudi dernier, à un déjeuner à l'hôtel "Montmagny Inn". Hommes d'affaires, industriels et commerçants avaient répondu avec empressement à l'invitation de la Chambre de Commerce et l'assistance a été considérable. M. Leduc est bien connu à Montmagny où il a travaillé pendant quelques années.

L'hon. M. Leduc a traité, devant les membres de la Chambre de Commerce, du programme routier qu'il entend développer dans la province. Présenté aux auditeurs par M. le notaire J.-C. Hébert, il fut remercié par M. Wilfrid Ringuet, greffier de la ville de Montmagny.

A la table d'honneur, on remarquait, en outre de l'hon. M. Leduc, MM. le Dr Richard maire de Montmagny, René Paré, avocat, président de la Chambre de Commerce, Claude Rousseau, Philippe Béchard, gérant de la Cie A. Bélanger, notaire Jos.-C. Hébert, Philippe Rousseau, avocat, Wilfrid Ringuet, Candide Corriveau et J.-Adolphe Bernier.

Dans l'assistance : MM. Samuel Marcotte, gérant de la Banque Canadienne Nationale, J.-L. Roberge, gérant de la Banque Royale, Edouard Boutin, Jos. Paradis, Télesphore Coulombe, Emilien Proulx, Antonio Paré, Maurice Bouffard, de l'Imperial Oil, G. Marquis, Arthur Shaughnessy, Laval Construction, Richard St-Hilaire, ing. de Voirie, Narcisse Béchard, J.-A. Normand, Ernest Méthot, Cap St-Ignace, J.-T. Fortin, Maurice Dérome, Narcisse Proulx, Pamphile Vallée, Roméo Gagné, M. Vinet, A. Longpré, Henri Gaudreau, Emile Méthot, maire du Cap St-Ignace, Ph. Giasson, Louis-O. Roy, Armand Tremblay, Damase Beaudoin, Arthur Richard, Narcisse Proulx et quelques autres.

Le système d'éducation est menacé

(Suite de la dernière page)

vers de glorieuses destinées".

"Le manque de sens critique, dit M. Ouellet, se manifeste de façons différentes suivant les tempéraments des individus, la situation qu'ils occupent, le rôle qu'ils jouent. Chez les faibles, il reste passif et produit le gobeur type; mais si ce gobeur, grâce à une volonté agissante et aux circonstances favorables dans lesquelles il se trouve placé, devient un jour capable d'exercer une influence, de passif il devient actif, et nous avons l'emplisseur..."

"Les habitudes de rigueur et de critique engendrent deux grandes qualités de l'esprit : le sens des nuances et la probité intellectuelle. De toutes les choses que l'on entend dire, il en est peu qui soient entièrement vraies ou entièrement fausses. C'est ici que l'esprit critique et l'honnêteté intellectuelle contribuent à faire apparaître la bonne et solide vérité initiale".

"Le tableau que je vous ai brossé, dit en terminant M. Ouellet, de notre enseignement n'est pas trop noir, puisque j'ai passé sous silence la plupart de ses défauts pour ne parler que des quelques qualités qu'il pourrait acquérir si on continue à lui infuser une dose de plus en plus salutaire d'enseignement scientifique".

M. Oscar Beaulé, président du Rotary Club, a présenté le conférencier et Me Ross Drouin, avocat, l'a remercié.

NOUVELLES !

✓ IL RECONFORTE ET RAFRAICHIT PAR L'INTERIEUR
✓ IL VOUS RAVIGOTE
✓ DONE VITE DE L'ENERGIE
✓ AIDE LA DIGESTION

En un mot
"SON GINGEMBRE FORTIFIE"
LE BREUVAGE PAR EXCELLENCE

Le seul "ginger ale" au monde qui soit fait d'après le célèbre procédé au "gingembre liquide" du Dr Lloyd, *l'unique méthode qui capte TOUTE la subtile saveur, l'arome délicat, les qualités stimulantes et bienfaisantes du pur gingembre naturel.*

Le Canada Dry est de loin et de haut le "ginger ale" qui se vend le plus au Canada ; il est célèbre dans l'univers entier pour sa qualité. *Economisez de l'argent en vous procurant le Canada Dry dans les cartons faciles à porter et commodes pour la maison.*

buvez
CANADA DRY
"IL EST PUR ET SALUBRE"

GRANDS SPECIAUX POUR LA PROCESSION DE LA FETE-DIEU ET LE CONGRES EUCHARISTIQUE

VENEZ . . . VOYEZ . . . ET VOUS SEREZ CONVAINCUS QUE LES PRIX SONT TOUJOURS PLUS BAS QU'AILLEURS

Chez **J.-B. LEFEBVRE (limitée)**

MONTREAL SHOE STORE

LES QUELQUES ILLUSTRATIONS CI-DESSOUS VOUS DONNENT UNE IDEE DES VALEURS REMARQUABLES OFFERTES A NOS DEUX MAGASINS DE QUEBEC ET CELUI DE CHICOUTIMI.

JEUDI --- VENDREDI --- SAMEDI

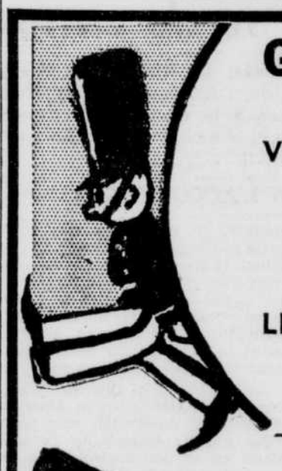

SOULIERS BLANCS Pour HOMMES

Une belle valeur que ces souliers sport en cuir blanc de bonne qualité. Semelles et talons de cuir.

Pointures: 6 à 11.

NOTRE PRIX SPECIAL **1.99**

CHOIX REMARQUABLE DE SOULIERS BLANCS POUR DAMES

Mesdames, nous vous invitons à venir faire votre choix ! Que ce soit un soulier de toilette, pour le sport ou la campagne, vous trouverez sûrement à nos magasins ce que vous désirez. Modèles des plus variés : Tous en cuir blanc de première qualité. Semelles de cuir. Tous les genres de talons. Pointures : 3 à 8.

VOTRE CHOIX AU PRIX RIDICULE DE..... **1.99**

Confortables SOULIERS de CAMP pour hommes, femmes, fillettes et garçons

Ne manquez pas la chance de vous procurer des souliers à un prix aussi réduit. "Oxford "sportif fait de cuir brun ou noir de bonne qualité. Semelles et talons de caoutchouc.

Pointures pour Hommes: 6 à 11 **1.29**
Pointures : 1 à 5..... **.99**
Pointures pour fillettes : 11 à 2.. **.89**

SANDALES BLANCHES POUR DAMES

Les plus nouveaux et les plus élégants modèles de la saison. Styles sandales tels qu'illustrés: Semelles de cuir, talons hauts ou cubains. Pointures 3 à 8.

UNE VERITABLE AUBAINE A **1.49**

SOULIERS TRES GRACIEUX POUR DAMES

Jolis souliers en cuir blanc (Nu-Buck) enjolivés de découpures de fantaisie. Modèle tel que l'illustration. Talons cubain. Pointures: 3 à 8.

UNE VALEUR REMARQUABLE A **1.69**

CHAUSSURES DE COURSE POUR HOMMES ET GARÇONS

Bottines en toile brune, ce qu'il y a de mieux. Garnitures et protège-cheville en caoutchouc côtelé. Semelles épaisses et très durables. Pointures: 1 à 5, 6 à 11.

SPECIAL POUR CETTE VENTE **.57**

J.-B. Lefebvre LIMITEE
MONTREAL SHOE STORE
35 MAGASINS

266 RUE ST-JOSEPH — TEL. : 5600
742 RUE ST-VALLIER — TEL : 3-4921
286A RACINE, CHICOUTIMI — TEL : 814

SANDALES pour enfants

Un lot de sandales en cuir brun, semelles en caoutchouc crêpé. Pointures 4 à 7.

REDUIT AU BAS PRIX DE..... **.49**

L'"OPEN" DES CITE ET DISTRICT DE QUEBEC AU CLUB DE TENNIS A. E. C.

Le tournoi "ouvert" de la Vallée du St-Laurent sera tenu du 4 au 9 juillet prochain, sur les courts de l'Association des Employés Civils — Sanction de l'Association Provinciale de Tennis.

PREPARATIFS

Le grand tournoi-invitation annuel pour les championnats de tennis des cité et district de Québec aura lieu, cette année, sur les courts de l'Association des Employés Civils dont on est à parachever le magnifique chalet.

M. Louis de Belleval secrétaire-trésorier de la section de tennis de l'A. E. C., nous a en effet annoncé, hier après-midi, que ce tournoi "ouvert" de la Vallée du St-Laurent, comme on le désignera dorénavant, sera tenu du 4 au 9 juillet prochain. Ces dates ont été approuvées par l'Association Provinciale de Tennis.

Les différents clubs de tennis de notre ville et de l'étranger seront largement représentés, tout particulièrement les membres de l'équipe canadienne de la série Davis.

L'organisation de cet important événement sportif, dont on anticipe un brillant succès, sera complétée à brève échéance.

LES "DIABLES BLANCS"

Le "Garde Laval" a subi un dur echec, vendredi soir, aux mains des Diables Blancs, de St-Coeur de Marie, par le compte de 21 a 0. Jack Rieger, lanceur des vainqueurs retira 18 frappeurs au bâton sur une possibilité de 21. Jack Rieger, Wallace Morris, Henri Dion, D. Tascreau, E. Gariepy et René Filion, dirigèrent l'attaque au bâton.

Batteries : Diables Blancs : Rieger et Filion; Garde Laval : Croteau et Trépanier.

Le club de balle-molle "Diables Blancs" de St-Coeur de Marie lance un défi à tout club de la ville, et des environs, particulièrement aux clubs de l'Interparoissiale pour jouer sur le terrain de celui qui relèvera le défi. Pour toutes informations, s'adresser à René Filion, 5 St-Gabriel, tél.: 3-0009.

Les deux finalistes du 20 juin au Colisée en route pour notre ville

CASTILLOUX EN MATCH SPECIAL

Henri Thibault, le gérant de David Castilloux, est tout simplement furieux. Il a pris connaissance de la publicité faite dans les journaux de Québec, en marge de la séance du 20 juin prochain, et a adressé une longue lettre au promoteur Lantier, protestant contre le standing peu fameux que l'on donne au champion poids-plume du Canada pour cette séance du 20 juin. Voici un extrait de la lettre de Thibault:

"Je comprends que David se battra dix rondes, mais je constate que, dans votre publicité, vous dites qu'il s'agit d'une préliminaire. En bien monsieur Lantier, vous saurez que David Castilloux, champion poids-plume du Canada, n'est pas de ceux que l'on met dans une préliminaire. Ou bien sa bataille avec Scott recevra le classement d'une semi-finale, ou bien David restera ici."

Là-dessus, le promoteur Lantier a déclaré aux journalistes qu'il est désolé que le gérant de Castilloux prenne la mouche aussi vite. Ce n'était sûrement pas son intention de le "froisser". "Mais, d'ajouter Lantier, "le combat principal de la soirée est entre Lee Bacca et Orville Drouillard. Comme semi-finale, il y a un match de douze rondes, pour le championnat poids-mouche du Canada, entre Aurélien Lamothe et Vianney Gauthier. Après la semi-finale, ce sont les préliminaires. Pour faire plaisir à M. Thibault, je suis bien disposé à appeler le combat Castilloux-Scott un "combat spécial", mais c'est le mieux que je puis faire.

De Détroit, hier, Louis Newman a adressé un télégramme au promoteur Lantier, l'informant que Lee Bacca et un excellent poids-léger de Détroit, Egan, se mettraient en route pour Québec au cours de la soirée. Ils arrêteront cependant à Toronto et à Montréal. Bacca livrera le 20 juin prochain le plus dur et le plus important combat de sa carrière. On peut être certain qu'il ne se fait pas d'illusion sur la valeur de l'adversaire que le promoteur Lantier lui a opposé, car Drouillard est ce qu'on appelle un "killer", en termes pugilistiques.

Tous les contrats des boxeurs devront être remis à la Commission de Boxe avant ce soir, et il est entendu que les six principaux figurants devront se faire examiner et peser samedi par les officiels de la Commission.

Les amateurs de boxe ont accueilli avec enthousiasme la nouvelle publiée dans les journaux d'hier, annonçant que la séance du 20 juin prochain sera présentée au Colisée de l'Exposition Provinciale. Ce merveilleux édifice conviendra parfaitement au spectacle épatant qui y sera présenté.

Les billets réservés sont en vente chez Edgar Langlois, Léo Bourgault, à la tabagie du Club des Marchands, à la taverne Girard, à la pharmacie Pelletier (3ème avenue), et à la Tour, aux prix suivants : parterre, $2.00 et $1.50; loges, $1.00.

TOURNOI-INVITATION

M. ALPHONSE GINGRAS est l'un des organisateurs du tournoi "open" pour les championnats de tennis de la Vallée du St-Laurent que l'on tiendra, cette année, sur les courts de l'Association des Employés Civils.

LA LUTTE

Lancaster, P. A. — Ernie Dusek, 229, Omaha, tombe Hans Barber, 234, Cambridge, P. A. 30:44.

Harrisburg, Pa. — Orville Brown, 228, Wallace, Kas., tombe Prince Bhu Pinder, 225, Calcutta, Inde, 27:20.

Tournoi "Duc de Kent"

Samedi, le 18 juin, au Kent Golf Club, aura lieu le quatrième tournoi annuel de golf pour le superbe trophée "Duc de Kent".

Deux compétitions sont au programme, cette année : d'abord, la compétition "Duc de Kent", de 36 trous, ouverte à tout golfeur amateur canadien ou anglais ayant un handicap de 10 ou moins. Le vainqueur recevra une réplique en argent de la coupe et son nom sera inscrit sur la coupe originale conservée par les dépositaires.

Il y aura également le tournoi d'invitation du Kent Golf Club, ouvert à tous les amateurs. Cette compétition sera de 18 trous et de nombreux prix seront décernés aux gagnants.

La présentation des prix sera faite au chalet immédiatement après le tournoi, samedi après-midi.

Les entrés, passablement nombreuses, ont été fermées hier soir.

LE LETELLIER VISITERA LE NAPOLEON CE SOIR A LEVIS

JOUTE D'EXHIBITION

Le J.-B. Letellier ira rencontrer le Napoléon dans une partie d'exhibition ce soir, à 6 heures 45 (heure avancée), au terrain de la rue Fraser à Lévis. Ces deux équipes, qui alignent de solides cogneurs, se sont livré une lutte des plus contestées lors de la partie régulière jouée dimanche dernier et nul doute que les amateurs se rendront nombreux ce soir applaudir leur équipe respective. La valeur du jeu fourni lors de la dernière rencontre a rempli d'admiration les quelque deux mille spectateurs présents. Ce qui prouve que le J.-B. Letellier, quoique malchanceux depuis le début de la saison, présente aux amateurs de la ligue Québec-District une équipe bien balancée comparativement aux autres équipes de ce circuit qui ont maintenant raison de craindre sérieusement l'expérience et la solidité des équipiers de Frank Giguère, tant au champ qu'au bâton. Les sportsmen auront donc l'occasion de les voir de nouveau à l'oeuvre ce soir dans une intéressante partie.

D'autre part, cependant, MM. Lambert et Whitton, respectivement gérant d'affaires et gérant d'équipe des Naps, se montrent très confiants dans le classement de leur équipe à la fin de la cédule et entendent prouver leur supériorité.

Le Comité Sportif Enrg. n'a rien négligé depuis le début de la saison pour plaire aux amateurs et leur donner l'opportunité d'assister à des parties de première valeur; voilà pourdquoi il n'a pas hésité à bâcler cette partie d'exhibition avec le J.-B. Letellier. Il invite donc tous les amateurs à se rendre en foule au terrain de la rue Fraser pour apprécier le travail des équipes en lice. Les Naps auront un nouveau lanceur à présenter. (Comm.)

BASEBALL

HIER

LIGUE AMERICAINE

Washington	020 040 100—	7	11	0
Cleveland	013 000 200—	6	8	4

Deshong, Hogsett et R. Ferrell; Humphries, Milnar, Harder, Alle net Pytlak.

New-York	000 007 000—	7	7	1
Chicago	100 003 000—	4	8	1

Chandler, Murphy et Dickey ; Lee, Gabler et Sewell.

Boston	000 000 320—	5	9	3
St-Louis	000 001 200—	3	7	0

Grove, Wilson, McKain et Desautels, Peacock ; Iewsom et Heath, Sullivan.

Philadelphie	011 001 032—	8	12	0
Détroit	000 000 020—	2	8	2

Nelson et Hayes ; Kennedy, Auker et York.

LIGUE NATIONALE

Pittsburgh	000 000 210—	3	9	2
New-York	001 000 13x—	5	9	1

Bauers et Todd ; Schumacher et Danning.

Chicago	110 010 200—	5	9	0
Boston	000 000 200—	2	7	1

Carleton et O'Dea ; Fette, Errickson et Mueller.

St-Louis	100 000 210—	4	12	1
Philadelphie	000 000 120—	3	7	1

C. Davis et Owen ; Mulcahy, Lamaster et Atwood, Clark.

Cincinnati à Brooklyn, partie remise parce que les clubs arrivèrent trop tard à Brooklyn.

LIGUE INTERNATIONALE
(Partie du soir)

Buffalo 2, Jersey City 4.
Rochester 3, Baltimore 0.
Newark 5, Toronto 2.
Montréal 7, Syracuse 1.

ASS. AMERICAINE

Parties du soir.

ASS. AMERICAINE

Columbus 7 ; Minneapolis 1
Toledo 2 ; St-Paul 7
Louisville 8 ; Milwaukee 5

Buffalo	010 001 000—	2	9	2
Jersey City	001 200 01x—	4	11	2

Kowalik et Phillips ; Vandenberg et Padden.

Rochester	020 100 000—	3	7	2
Baltimore	000 000 000—	0	5	1

Johnson et Ogrodowski ; Fischer, Harris et. ...

Montréal	100 300 012—	7	16	1
Syracuse	000 001 000—	1	4	3

Porter et Campbell ; Gehrman, Barrett, Grabowski et Moore.

Toronto	000 010 100—	2	6	2
Newark	010 300 01x—	5	11	2

Caldwell et Reiber ; Haley et Rosar.

AUJOURD'HUI

Ligue INTERNATIONALE:
Rochester à Baltimore.
Montréal à Syracuse.
Toronto à Newark.
Buffalo à Jersey City.
Ligue AMERICAINE:
New-York à Chicago.
Boston à St-Louis.
Philadelphie à Détroit.
Washington à Cleveland.
Ligue NATIONALE:
Chicago à Boston.
Cincinnati à Brooklyn.
Pittsburgh à New-York.
St-Louis à Philadelphie.
Ligue PROVINCIALE:
St-Hyacinthe à Drummondville.
Sorel à Granby.

Les Yankees comptent 7 points à la 6ème et battent les White Sox

RESULTATS DE LA NATIONALE

New-York, 15. — (P. C.) — Bien qu'ayant frappé un coup sûr de moins que leurs rivaux, les Yankees ont scoré sept points non mérites dans la sixième manche hier pour ouvrir leur tournée dans l'Ouest à Chicago avec une victoire de 7-4 sur les White Sox et le gaucher Thorton Lee.

Si Rip Radcliff n'avait pas commis une erreur dans la sixième manche, les Yankees n'auraient pas compté un point. Au lieu de cela, avec l'aide de cinq coups sûrs, dont deux simples de Flash Gordon, et de deux buts sur balles, sept hommes croisèrent le marbre. Le gros coup de la manche fut un triple de Myril Hoag avec les buts remplis.

A Cleveland, les Senators de Washington ont réduit l'avance des Indians, en tête de l'Américaine, à une demi-partie en les battant par 7-6, tandis que les Yankees gagnaient à Chicago. Johnny Humphries, jeune lanceur du Cleveland fut durement touché pour son début dans les majeures. Il fut chargé de la défaite, ayant été remplacé dans la cinquième au cours d'un ralliement de 4 points du Washington.

Les Boston Red Sox ont eu deux bonnes manches hier et ils ont défait les Browns de St-Louis par 5-3. Lefty Grove cogna un simple au centre dans la septième avec deux hommes retirés pour commencer un ralliement de trois points.

A Détroit, les Athletics de Philadelphie ont défait les Tigers de Détroit par 8-2, sortant Vernon Kennedy de la boite dans la huitième manche. C'était la deuxième défaite de Kennedy cette saison, yant subi les deux aux mains des Athlétiques.

LIGUE NATIONALE

New-York, 15. — (P. C.) — Mel Ott, avec son 13e circuit de la saison et un simple, a fait égaliser deux fois le score hier quand les Giants ont ouvert un long séjour chez eux avec un triomphe de 5-3 sur le Pittsburgh. La victoire a permis aux Giants de demeurer en première place avec deux parties d'avance sur les Cubs.

Hal Schumacher, qui alloua neuf coups sûrs et deux buts sur balles en remportant sa septième victoire, a blanchi les Pirates jusqu'à la septième manche.

A Boston, les Cubs de Chicago sont demeurés sur les talons des Giants en battant les Bees et Lou Fette par 5-2. Tex Carleton a tenu les Bees sans coup sûr dans six des neuf manches. C'était sa septième victoire.

Curt Davis a conduit les Cardinals de St-Louis à une victoire de 4-3 hier sur ses anciens co-équipiers les Phillies. Il espaça sept coups sûrs, dont six dans les trois dernières manches, et compta le point victorieux dans la huitième.

A L'A.E.C.

M. LOUIS de BELLEVAL, secrétaire-trésorier du club de tennis de l'Association des Employés Civils, est l'un des organisateurs du grand tournoi-invitation des 4, 5, 6, 7, 8 et 9 juillet prochain.

LE "V. POULIOT"

Le V. Pouliot lance un défi à tout club pour jouer le lundi, le mercredi ou le vendredi. Pour informations, s'adresser à Yvon Bibeault, tél.: 6068, ou à Robert Richard, tél.: 4-1064.

La Commission a sanctionné le match M. Gosselin vs Bertrand

Les finalistes de vendredi soir, à la Tour, se sont présentés devant le président de la Commission Sportive de Québec, M. Tancrède Gignac — Un sévère avertissement.

L. GOSSELIN VS ROL. TREMBLAY

La Commission Sportive et Athlétique de Québec a sanctionné, hier, le combat final de vendredi soir prochain à la Tour, entre Maurice Bertrand et Maurice Gosselin.

Les deux finalistes se sont présentés devant le président de la Commission, M. Tancrède Gignac, qui leur a servi un boniment de circonstance. On ne veut pas que les scènes du dernier combat se répètent, et on a averti les deux hommes qu'ils devront respecter les règlements. Les deux bourses sont entre les mains du président de la Commission et celui que sera disqualifié ne recevra pas un seul sou, toute la bourse allant au gagnant.

Les deux lutteurs en présence peuvent fournir un combat exempt de toute rudesse. Bertrand est reconnu pour son style "clean", quant à Gosselin, il a prouvé lors de son dernier combat avec Roy, qu'il savait lutter. Ayant perdu la première chute par disqualification, il revint dans l'arène tout autre, et livra au champion une lutte de toute beauté au cours des deux autres engagements

Bertrand nous a prié de faire une mise au point en ce qui regarde ses batailles avec la champion Roy. Maurice compte une victoire sur Roy ayant renversé le champion après une quinzaine de minutes d'un combat qui était cédulé à 45 minutes. Il nous fait plaisir de donner à Bertrand ses mérites.

Gauthier et Théo se livreront un dur combat dans la semi-finale limitée à 30 minutes. La grande rivalité qui existe entre ces deux hommes aura surement son écho au cours de l'engagement. L'un et l'autre possèdent un grand nombre d'admirateurs, et ils rivaliseront de zèle pour remporter les honneurs du match. Ce numéro promet d'être très intéressant.

Dans un engagement de 20 minutes, on verra aux prises, Lionel Gosselin et Roland Tremblay. Lionel est un lutteur très aimé du public par son style rapide et sans rudesse. Il trouvera en Tremblay un adversaire qui n'y va pas de main morte, à preuve son match avec Néron à qui il disloqua une épaule. Gosselin évitera sans aucun doute les nombreux pièges que lui tendra Tremblay.

Maurice Fortin et Georges Girard feront les frais d'un autre numéro cédulé à 20 minutes. D'un genre rapide et propre, ces deux hommes seront l'attraction de la soirée après les finalistes. Tous deux ont de l'étoffe et on est assuré de voir beaucoup d'action au cours de l'engagement.

Avis est donné aux amateurs qui désirent des billets réservés, de les acheter de bonne heure.

CASEY GAGNE

Boston, 15. (P. A.) — Steve "Cruscher" Casey, 225 livres, puissant gladiateur irlandais, a conservé son titre de champion poids-lourd en prenant deux des trois chutes sur Yvon Robert, de Montréal, hier soir, dans l'attraction principale présentée ici.

Robert s'assura la première chute en 11.59, mais Casey s'empara des deux suivantes en 2.13 et 11.17. Le troisième engagement fut particulièrement rude et fut marqué par un échange de solides coups de poings.

LES JUNIORS

Pour la 3e fois consécutive hier soir, le Normandie a défait le Star dans une partie régulière de la ligue Junior de balle molle ; le score a été de 10-9. H Roy, J. Duchesne, R. Vincent et E. Bérubé frappèrent un circuit chacun. Ce dernier fit gagner son équipe dans la 9e manche, en cognant son circuit alors qu'un coureur était sur les buts.

Les vainqueurs exécutèrent trois double-jeux.

Claude Faguy retira 7 hommes au bâton.

A CHARNY

Le 8 juin, le National a défait la J.O.C. par un score de 12 à 10, dans une partie régulière de la ligue. Dimanche, le 12, le Villageois faisait subir un double échec au J.O.C. le premier au score de 18 à 16 et le second par 5 à 2. Carrier du Villageois, et Guay, du J.O.C., se signalèrent en frappant chacun un circuit.

Samedi, le 4 juin, le club visiteur, l'école St-Dominique de Québec, subissait 2 échecs consécutifs de balle-molle aux mains du vaillant Collège Notre-Dame aux pointages de 7 à 3 et 4 à 1.

"FOXGLOVE II" GAGNE A LA PISTE D'ASCOT

Ascot, Angleterre, 15. — (P.C.) — L'honorable Pierre Beatty est un favori du sort dans les courses et, hier, son "Foxglove II", acheté à peine 24 heures avant l'épreuve s'est emparé de la Coupe d'Or, dans la journée d'ouverture des grandes épreuves qui auront lieu 4 jours durant à Ascot, Angleterre.

Cette course, qui offre les plus grosses bourses du monde aux gagnants et met en lice les meilleurs purs sangs, a débuté sous de favorables auspices. L'épreuve fut courue sous un beau soleil qui a permis d'exhiber les dernières modes

Leurs Majestés le Roi et la Reine et le cortège royal se sont rendus au terrain de course dans les voitures officielles. Le beau et chaud soleil du printemps, qui plombait la loge royale, faisait briller d'un coloris nouveau les superbes costumes féminins et les chapeaux gris des hommes.

"Foxglove II" favorisé à 4 contre 1 pour gagner l'épreuve s'est classé facilement bon premier sous l'habile direction du jockey Gordon Richards.

LE "BIG SIX"

(Presse Associée)

Les 3 premiers dans chaque ligue:

	P.	A.B.	P.	C.S.	P.C.
Averill, Indians	48	182	43	68	.374
Trosky, Indians	47	169	39	61	.361
Myer, Senators	42	136	26	49	.360
Lavagetto, Dodgers	38	139	25	50	.360
Lombardi, Reds	35	128	15	46	.359
McCormick, Reds	47	201	29	70	.348

Circuits — Foxx, Red Sox 18 ; Johnson, Athletics 15 ; Greenberg, Tigers 14 ; York, Tigers 14 ; Goodman, Reds 13 .

Tennis

ASSOVIATION PROVINCIALE

Une assemblée de l'Associaiton Provinciale de tennis, section de Québec, aura lieu ce soir, à 8 heures, au magasin de Léo Turcotte, rue St-Jean. On élaborera le programme de la saison 1938.

CHARLEY YATES FORT BIEN RECU

Par PAUL MICKELSON
(Presse Associée)

New-York, 15 — (P.A.) — Charles Richardson Yates, se nomme tout simplement Cnarley Yates depuis qu'il a gagné au golf le championnat amateur d'Angleterre.

Le nouveau champion s'est embarqué hier pour les Etats-Unis avec ses coéquipiers, qui, malgré l'échec subi dans la série pour la coupe Walker, étaient très fiers de retourner dans leur pays avec un champion du calibre de Yates.

L'heureux et chanceux commis de banque d'Atlanta, regardé comme le point noir de l'équipe au début des hostilités a reçu les louanges dues à son triomphe, comme un champion qui a tout simplement réussi un coup roulé de deux pieds.

Il a bien voulu chanter, à la satisfaction de tous, une de ses nouvelles chansons favorites : "Just a Wee Deoch'n Doris."

L'état mental de Charley Yates fut si contagieux, à ce moment là que tous ses copains parurent oublier pour un moment qu'ils venaient d'être éliminés pour la première fois en 10 ans de la coupe Walker. Ils semblent fiers de cacher leur défaite sous le brillant triomphe de leur joueur le plus populaire. Aucun des joueurs de la coupe Walker s'a eu d'alibis à donner, parce que leur moyenne de chaque ronde a été d'un demi-coup endessous du par.

Yates a déclaré à deux de ses amis, J. Goodman et R. Smith, qu'il devait cette victoire inattendue à ses fers.

Howe Sound annonce la mise en paiement de son dividende régulier de 75 sous par action.

RALPH GULDAHL EST EN AVANT

St-Louis, 15. (P.A.) — Ralph Guldahl, qui remporta la semaine dernière le championnat "open" de golf des Etats-Unis pour la 2e année consécutive, a pris une avance d'un coup hier dans le tournoi de 72 trous pour le championnat "open" de l'Ouest.

Il a fait les 18 premiers trous en 71.1 sous le "par", pour se classer dans un champ de plus de 100 "pros" et amateurs.

Sam Snead, de White Sulphur Springs; Paul Runyan, de White Plains, N. Y.; Toney Penna, de Dayton, Ohio; Farley, d'Oklahoma City; et Ray Mangrum, de Dayton, Ohio, tous professionnels, ont pris la 2e place avec 72.

Jimmy Hines de N.-Y., et Leland Gibson, de Kansas City, ont enregistré des 73, tandis qu'une demi-douzaine de concurrents, y compris Harry Cooper de Chicago, étaient groupés à 74.

Naps, jrs vs Sillery

Le club Napoléon, jr, meneur dans la ligue Intermédiaire de Baseball, jouera une série de 3 dans 5 avec le Sillery. La première rencontre aura lieu jeudi soir, à 6 h. 30, au parc de la rue Fraser.

Le vainqueur de la série recevra la coupe de M. Honoré Thivierge, restaurateur de Bienville. Les amateurs sont invités aux joutes.

LA BOXE

Seattle.— Le champion mi-moyen, Freddie Steele, 161 1-4, obtient la décision sur Solly Krieger, 164, New-York, (10). Le titre n'était pas en jeu.

Détroit— Kayo Morgan, 126, Détroit, décision sur Jose Santos, 124 1-2, Amérique du Sud (10).

New-York.— Eddie McGeever, 137, Scranton, P.A., gagne par knockout technique contre Honey Melody, 141, Boston, (2).

Brooklyn — Bernie Friedkin, 136, Brownsville, N. Y., et Orville Drouillard, 135 3-4, Windsor, Ont., annulent (8).

Bethlehem Shipbuilding Corporation a obtenu le contrat de $685,000 pour la remise en bon état des navires Virginia et Pennsylvania.

L'ORGANISATION DES LIGUES DE PICHENOLLES A QUEBEC

BELLE PERSPECTIVE

Quelle evolution ! une splendide saison en perspective pour le sport des pichenolles cette année, l'année 1938-39.

Combien aurons-nous de ligues ? Une , deux , ou trois, peut-être quatre ? Que de nouveaux organisateurs ! A mon humble avis, il doit y avoir de fausses rumeurs ? J'ai bonne foi pour la Ligue Commerciale Incorporée, pour ma ligue, la ligue de Québec, mais je suis pessimiste pour un troisième circuit. Toutefois, la chose est probable, car les derniers organisateurs qui viennent d'annoncer leur intention de former un autre circuit, sont des sportifs actifs de bonne réputation, du moins pour ma connaissance personnelle. Ils veulent former une ligue de pichenolles. Ce serait donc si nous respectons les nouvelles du domaine, la troisième ligue à opérer l'an prochain. Puisse la guigue ne pas se mêler aux affaires des organisateurs pour qu'ils rapportent tous les succès anticipés. Donc, aux nouveaux organisateurs d'un nouveau circuit, MM. Alfred Moisan, Henri Verreault et Ernest Deschamps, je leur souhaite, au nom de la ligue de pichenolles de Québec et en mon nom personnel, un plein succès et je leur demande toute leur collaboration avec notre circuit, la Ligue de Québec et l'autre ligue qui semble cacher un secret et qui se nomme ligue commerciale et qui a le bonheur d'avoir une incorporation.

Ce que je trouve drôle cependant, c'est que ces deux nouvelles ligues auront chacun une quinzaine d'équipes dans les rangs. Combien notre ligue en aura-t-elle ? Je ne demande pas qu'elle ambitionne ainsi et qu'elle conserve plutôt les quelques neuf clubs qu'elle avait dans ses rangs l'an dernier. Ainsi, on aura plus de 39 clubs de pichenolles dans ces trois différentes ligues l'an prochain. Oh non ! c'es trop formidable, mais je souhaite quand même aux organisateurs de conserver leur optimisme et de l'incarner en réalité le plus tôt possible. De mon côté, je me flatte pour le succès de la ligue de Québec depuis cin qans et, sans vouloir froisser les autres organisateurs que j'estime, je déclare être persuadé que la ligue de Québec sera encore la ligue par excellence.

M. J.-A. Doddridge, vient d'obtenir une coupe de M. Jean-Paul Dupuis, bijoutier. Ça c'est une coupe. Il parait qu'elle éclipse la valeur de toute autre coupe qui est passée dans le domaine. Félicitations à M. Doddridge. Remerciements à M. J.-P. Dupuis. En somme, succès pour les optimistes, la ligue de Québec sera la ligue par excellence.

Amateurs de pichenolles, suivez les activités de la ligue de Québec. Elle prépare elle aussi une saison excentrique .

Par **Paul-Emile Bélanger**,
Propagandiste.

Jack McInnis participera à la course de canots à Torquay

Détenteur de nombreux trophées, le fils de M. R.-A. McInnis, gérant-général de l'Anglo-Canadian Pulp & Paper Mills, participera à la compétition de canots de course à Torquay, Angleterre — La coupe du duc d'York.

CHARLES WHEATON L'ACCOMPAGNE

Un de nos jeunes sportifs est présentement à l'honneur dans le domaine du sport. Il s'agit de M. Robert John "Jack" McInnis, le fils de M. R.-A. McInnis, gérant-général de l'Anglo Canadian Pulp and Paper Co. Jack McInnis vient d'être choisi pour représenter le Canada dans une grande compétition de canots de course, à Torquay, Angleterre. Cette compétition a lieu annuellement pour le trophée offert par le duc d'York. M. McInnis s'embarquera, aujourd'hui, sur l'Empress of Australia. Il fera le voyage avec Charles Wheaton, de Toronto, un aute jeune sportif très en vedette dans la province d'Ontario.

Cette grande course à Torquay, sera tenue le 30 juin ainsi que le 1er et le 2 juillet. Tous les pays y compris l'Allemagne, la France, le Canada, les Etats-Unis auront des représentants. Le vainqueur de l'épreuve recevra le trophée des mains de Sa Majesté le roi. C'est un très grand honneur pour Jack McInnis et pour Québec que cette participation à une épreuve qui suscite un intérêt considérable outre-mer.

Jack McInnis n'est pas un débutant dans la course de canots à moteurs. Il s'adonne à ce sport avec beaucoup de plaisir. Cette année, M. McInnis, qui est âgé de 22 ans, a décroché son degré BSC en sciences à l'Université du Nouveau - Brunswick. Sa vacance il la consacre à la course. L'an dernier, il prenait part à une course pour le championnat mondial. Cette course avait lieu à Toronto. Il décrochait les honneurs de cette épreuve et se mettait en vedette par son sang-froid et sa grande habilete. Il a remporté déjà le championnat de la province de Québec et la coupe Duplessis. Il possède un record enviable dans ce domaine de l'activité sportive. Est-il besoin de relater ici tous ses succès? Nous ne le croyons pas. Partout où il a figuré, ce fut toujours avec avantage. A Muskoke Lake, il se classa second. C'est notre impression qu'en Angleterre, Jack McInnis mettra en relief le Canada tout entier.

Cette compétition à Torquay a lieu par étape de trente milles par jour. Jack McInnis se servira de son "Miss Quebec III" pour cette épreuve. Ce canot-automobile a été construit spécialement pour cette épreuve à la compagnie Minett-Shields, à Bracebridge, Ontario. Ce canot peut atteindre une vitesse de 75 milles à l'heure. Il a 18 pieds de long 7 1-2 de large. C'est un moteur de 175 H.P. qui l'actionne. Il a un tirant d'eau de 15 pouces. Charles Wheaton, le compagnon de notre concitoyen, se servira de son "Shadow II", construit aux mêmes chantiers.

Les règlements de l'epreuve de Torquay sont sévères. Chaque coureur peut faire un plein d'essence de 5 gallons 1-2 au départ pour une distance de 25 milles. Si les étapes sont de 30 milles, on ajoute une proportion d'essence. Il s'agit donc pour le conducteur de surmonter ce sérieux handicap. Jack McInnis a l'intention d'amener avec lui un mécanicien de Bracebridge afin de ne pas être gené par des troubles de moteur. Il nous disait hier qu'il était confiant de se classer en position intéressante. "Si tout va bien, c'est mon intention de participer à une autre épreuve en Angleterre. Cette dernière épreuve est de 30 milles et l'on annonce actuellement la participation de Sir Malcolm Campbell et de Easton".

Jack McInnis et Charles Wheaton ont été choisis par la American Power Boat Association pour participer à cette épreuve de Torquay. Cette association contrôle les entrées et c'est elle qui choisit les meilleurs participants. Ce choix met Québec en vedette et reconnait l'habileté de notre concitoyen.

Notre journal souhaite à M. McInnis beaucoup de succès et lui présente ses meilleurs souhaits de bon voyage.

TENNIS A SILLERY

L'inauguration officielle du club de tennis Sillery aura lieu demain soir, conjointement avec l'ouverture des activités de la ligue de tennis Boisseau.

Le club Marcel Rochette visitera, pour la circonstance, le Sillery, deux des meilleurs équipes l'an dernier, tandis que les As seront les hôtes du club St-Louis, sur les courts de tennis de Léo Turcotte.

RICHMOND GAGNE

Victoriaville, 15 — Une des plus intéressantes parties de la saison a été jouée ici dimanche, le 12 juin, alors que le Richmond triompha de l'équipe locale au pointage de 4 à 3.

Ant. Delisle fut l'étoile de la partie en retirant 11 frappeurs au bâton. Jim Rhéault cogna 4 coups sûrs en quatre apparitions au marbre.

Dimanche prochain, le Victoriaville visitera le cldub Asbestos.

LES SORELLOIS ONT TRIOMPHE DU GRANBY PAR 11-3

Enregistrant cinq circuits en deux manches, les champions de la Ligue Provinciale de baseball ont déclassé les "leaders", hier, après avoir compté 8 points dans la troisième manche — Les Trifluviens battent Sherbrooke par 7-3.

SOREL A QUEBEC DIMANCHE

Sorel, Qué., 15. — (P.C.) — Deux grandes attaques, marquées par cinq circuits et 10 points, ont donné au Sorel, champion de la ligue Provinciale de baseball l'an dernier, une victoire de 11-3 sur les meneurs actuels du circuit, les Red Sox de Granby.

Huit coureurs croisèrent le marbre dans la plus grosse manche du Sorel — la troisième — et trois circuits firent compter six de ces huit points. Le court-arrêt Albertson en cogna un avec deux copains sur les buts; le premier but Nichols l'imita alors qu'un coureur était sur les sacs et les buts étaient vides quand le champ centre Helixon cogna l'autre.

Avant cela, dans la deuxième manche, le deuxième but Murphy et le voltigeur de gauche Sime avaient frappé chacun un "home run". Le Sorel compta un 11e point dans la septième.

Débutant sur le monticule pour le Granby, Turner fut sorti de la boîte après avoir accordé une douzaine de coups sûrs. Son successeur Coderre n'accorda que trois "hits" en cinq manches. Bourassa lança toute la partie pour le Sorel.

Granby . . . .000 002 100— 3 8 3
Sorel . . . .028 000 10x—11 15 2

Turner, Coderre et P. Corrigan; Bourassa et Galen.

TROIS-RIVIERES GAGNE

Sherbrooke, Qué., 15. — (P.C.) — Un double de Warren Housten avec les buts remplis et le score égal dans la huitième manche a donné au Trois-Rivières une victoire de 7-3 sur le Sherbrooke hier soir, dans une partie régulière de la ligue Provinciale.

Une erreur commença le ralliement. Avec les buts remplis, un vol fut échappé dans le champ et deux hommes traversèrent le marbre pour égaliser le score à 3-3 dans la huitième.

Un autre homme fut envoyé sur les buts, puis Houston envoya un lancer de Calvert contre la clôture. Jusqu'alors, le jeune lanceur avait retiré 11 frappeurs au bâton. Il fut remplacé par Fallon.

T.-Rivières . .000 100 060— 7 11 2
Sherbrooke . 300 000 000— 3 3 2

Robinson et Hargrave, Balicki; Calvert, Fallon et Blandori.

CHEZ LES ATHLETIQUES

Les amateurs devront attendre jusqu'à dimanche pour assister à une partie régulière de la ligue Provinciale de baseball, car les parties à l'affiche pour demain, vendredi et samedi ont été remises à plus tard, quand le stade municipal sera prêt.

Les Athlétiques reviendront donc devant le public local dimanche seulement, alors qu'ils s'attaqueront au Sorel, champion de l'an dernier. Ceux-ci sont formidables puisqu'ils viennent de battre les meneurs du circuit, les Red Sox de Granby, par un score de 11 à 3, au cours d'une joute disputée hier soir, et durant laquelle les hommes de Murphy cognèrent cinq circuits.

Québec est assuré d'obtenir un grand renfort pour cette joute, puisque trois nouveaux joueurs, dont les noms seront connus au cours de la journée de demain, s'en viennent et sont appelés à aider notre club à remporter nombre de victoires dans l'avenir.

La joute de dimanche, le 19 juin, aura lieu au Parc de l'Exposition à 2 heures 30. Aussitôt après la rencontre contre Sorel, les Athlétiques prendront la route pour se rendre à Trois-Rivières, où ils joueront sous la lumière artificielle. Nos joueurs prendront leur souper, puis se réuniront à l'Association Sportive de Québec pour être en route dès 6 heures.

A part les trois nouvelles recrues que le syndicat Dion-Morel-Pouliot engage pour porter les couleurs de Québec, il ne faut pas oublier Buddy Budzyna, qui sera en ville en fin de semaine, et Phil Moonves, le lanceur gaucher des Athlétiques, qui a lancé une grande partie dimanche à Drummondville et qui s'est aussi mis en vedette au bâton le même jour avec un double et un simple . le lendemain à St-Hyacinthe, il frappait un triple et un simple.

Le Québec s'est mis à l'entraînement dès son retour en ville et aujourd'hui, il pratiquera deux fois, à 2 heures et à 6 heures.

Les blessés, Massic et Martin, se remettent rapidement de leur blesshre et pourront être employés dès la prochaine joute.

LES ANNEAUX

LIGUE "PISSINIS"

Voici les parties à l'affiche ce soir, à 8 heures, dans la ligue d'anneaux "Pissinis".

Magasin Forteresse vs Tav. Jos. Dion 11, à 211 rue Kirouac ;

Tav. Jos. Dion 1, vs Pepsi-Cola à 69 1-2 rue St-Luc ;

Tav. Jos. Clark vs C. N. R. A., à la salle paroissiale de Limoilou.

A. Moisan, publiciste.

LES PECHEURS A LA MOUCHE

Le grand concours de pêche à la mouche organisé par Quebec Sporting Goods, 108 rue St-Jean, Québec, bat son plein et déjà quatre heureux pêcheurs ont soumis le produit de leur pêche pour l'inscription.

M. Rosaire Rhéaume, du Lac St-Charles, est le premier à date avec une prise de 4 3-4 livres. Cette truite fut prise au milieu du Lac St-Charles, le 18 mai, avec une mouche Montréal.

M. Rosaire Bélanger, de St-Alexandre de Kamouraska, occupe actuellement la deuxième position. La truite qu'il a prise dans la rivière des Fourches avec une mouche Laurentide Park, pèse 4 1-2 livres.

Se classe troisième, Mlle Rose Gaudreau, dont nous ignorons l'adresse. La truite qu'elle a prise dans la rivière Montmorency, le 7 juin, pèse 4 1-4 livres.. Mlle Gaudreau veut faire enocre mieux..

Puis vient M. G.-Marcel Lagueux, avantageusement connu dans les cercles sportifs de Québec, qui prit une truite de 4 livres avec une Parmachene Bell, au Lac Long, l'un des lacs poissonneux du club "La Galette".

Tel que nous l'avons annoncé, le concours est ouvert à tous. Inscription gratuite à Québec Sporting Goods, 108 rue St-Jean, Québec, où l'on est prié de réclamer la formule obligatoire.

DROUILLARD ANNULE

New-York, 15. (P.A.) — Bernie Friedkin, boxeur poids-léger de New-York, a annulé avec Orville Drouillard, de Windsor, Ont., au cours d'un combat final de 8 rondes disputé, hier soir, au Carnegie Stadium.

Friedkin pesait 136 livres et Drouillard, 135 3-4.

BEL EXPLOIT

Sept plongeurs ont effectué un remarquable vol plané, lors du récent tournoi tenu à Los Angeles. Ces plongeons simultanés furent exécutés d'une hauteur de 50 pieds; tous s'en tirèrent indemnes. Nos nageurs québecois peuvent assurément en faire autant.

"LE SPORT"

Un journal hebdomadaire consacré exclusivement au sport, "Le Sport", vient d'être lancé dans le public. D'une belle tenue typographique, bien rédigé, rempli de renseignements divers sur tous les sports en vogue chez-nous, "Le Sport" connaîtra certainement le succès que nous lui souhaitons d'ailleurs de tout coeur.

M. Horace Boivin, de Granby, est le président de la compagnie qui publie cet organe sportif. La rédaction du journal est faite à Montréal mais tous les sportsmen de la province sont assurés d'y trouver des nouvelles qui les intéresseront de même que toutes les organisations sportives y recevront la meilleure attention en ce qui concerne leurs activités.

JOE LOUIS S'EST BEAUCOUP AMELIORE

Pompton Lakes, N.-J., 15. — (P.A.) Joe Louis a impressionné pour la 2e fois hier devant près de 2,000 personnes et 2 anciens champions poids-lourds, Gene Tunney et Jimmy Braddock.

"Joe a encore de la difficulté à éviter une droite", a déclaré Tunney, "mais il est rapide et frappe très durement. Il a raccourci son crochet de gauche depuis la dernière fois que je l'ai vu et il s'est beaucoup amélioré dans l'"infighting". Il semble être en meilleure condition physique".

Speculator, N.-Y., 15. — (P.A.) — Max Schmeling s'est de nouveau remis à l'entraînement intensif hier et pendant 6 rondes, il a lancé son fameux direct de droite contre trois "sparring-partners" dans l'un de ses plus durs exercices.

Al Albin, Joe Mack et Butch Rogers boxèrent deux rondes chacun avec Schmeling, qui se prépare pour sa bataille contre le champion poids-lourd, Joe Louis, au Yankee Stadium, le 22 juin.

CLUB J.-CARTIER

Le club Jacques-Cartier, de la ligue Interparoissiale de balle-molle, complétera son alignement prochainement. Il ne lui suffit plus maintenant que deux ou trois joueurs expérimentés, demeurant dans les paroisses Jacques-Cartier ou St-Roch.

Prière de s'adresser à Arthur Gosselin, gérant du club, 426 1-2 rue de la Reine.

MONTMAGNY

DIVERS:—

M. et Mme Jos. C. Hébert, notaire, Miles Jeanne et Charlote Hébert, MM. Louis-Philippe et Robert Hébert, sont allés à Québec, vendredi dernier, assister à la distribution des prix et à la collation des diplômes des gardes-malades des hôpitaux de Québec, qui a eu lieu à 3 heures P. M., à la salle des promotions de l'Université Laval.

—Nous sommes heureux de féliciter M. Jean-Paul Thibault, de notre ville, finissant à l'Ecole Supérieure de Commerce, de Québec, qui a obtenu avec distinction son baccalauréat en sciences commerciales. M. Thibault est le fils de M. et Mme Eddy Thibault.

—M. l'abbé Albert Rouleau, de Québec, est venu passer quelques jours ces temps dernier chez ses nièces, Miles Michon.

—Le 27 mai, les Montagnards Laurentiens de Québec sont venus à Montmagny, jouer leurs fameuses Variétés de 1938.

Les Montagnards avaient un programme des plus récréatifs.

—Un groupe de jocistes, section féminine, étaient de passage à Québec, au Couvent de St-Sauveur, dimanche 22 mai, pour assister à une journée d'étude de la J. O. C. F.

Dans ce groupe, on remarquait: Mlle Marguerite Gosselin, présidente, Miles Rita Marois, Jeanne Després, Laurette Gaumond, Thérèse DeLadurantaye, Marguerite Fournier, Annie Roy, Annie Lacombe et Germaine Corriveau.

—Miles Berthe Gaudreau et Simonne Létourneau, gardes-malades, ainsi que M. Napoléon Létourneau, père de cette dernière, viennent de faire un voyage d'une dizaine de jours en Gaspésie.

—La J. O. C. des deux sections, ont organisé une tombola, soirées de bingo et autres amusements. Cette fête eut lieu le 18 et 19 mai au soir.

Le 19 après-midi, les Jocistes firent une séance particulière réservée aux jeunes.

La jeunesse ouvrière fut très satisfaite de la recette que lui a rapportée cette tombola.

NAISSANCES:—

Le 13 mai, M. l'abbé Henri Giguère a baptisé Marie-Louise-Pauline, fille de M. et Mme Lucien Cloutier (née Maria Laferrière). Les parrain et maraine: M. et Mme Nap. Laferrière, grands-parents de l'enfant.

—Le même jour M. l'abbé Giguère baptisa aussi Joseph-Odilon-Réal-Denis Thibault (né Marie-Annette Robin). Parrain et marraine: M. et Mme Odilon Couture, cousins de l'enfant.

—Le 15 mai, M. l'abbé Elisé Simard a baptisé Marie-Rose-Pauline-Monique, fille de M. Wilfrid Therrien, mécanicien et de Dame Piscilla Morris. Parrain: M. Emile Roy; marraine: Mme Emile Roy, représentée par sa soeur, Mme Georgianna Gendreau.

—Le 16 mai, M. l'abbé E. Simard, a aussi baptisé Marie-Thérèse-Cécile-Yvonne, fille de M. et Mme Geo. DeLadurantaye (née Mathilda Caron). Parrain: M. Daniel DeLadurantaye, oncle de l'enfant; marraine: Mlle Yvonne Gendron, cousine de l'enfant.

—Le 17 mai, M. et Mme Adolphe Corneau (née Eva Bernier), un fils baptisé par M. l'abbé Simard, sous les noms de Joseph-Henri-Roland. Parrain: M. Léandre Corneau, frère de l'enfant; marraine: Mlle Julienne Lemieux.

DECES:—

—Le 12 mai, a été inhumé à Montmagny, le corps de Napoleon Gamache, fils de M. Gérard Gamache et de Mme Marie-Claire Emond, de Québec, décédé à l'hôpital de l'Enfant-Jésus, le 11 du courant, à l'âge de 11 mois et 7 jours.

COURS DE GARDE-MALADE: —

Le 24 mai, Mlle Simonne Bélanger, fille de M. Fortunat Bélanger, de Montmagny, partie pour l'école des "Gardes-Malades" à l'hôpital St-Sacrement, de Québec, où elle va étudier.

COURSE-CYCLISTE A LA TUQUE LE 19

La Tuque, 15. (D.N.C.).— On a dû retarder à dimanche prochain, la grande course en bicycle de 18 milles qui devait avoir lieu dimanche dernier, à cause des démonstrations qui eurent lieu lors de la bénédiction des autos.

Tout est prêt pour faire de cette course un succès. Les intéressés invitent cordialement les coureurs de l'étranger à y participer, et particulièrement Léon Launay et Leslie Horman, de Québec. Les amateurs du bicycle à La Tuque ont été désappointés l'an dernier du fait que les promoteurs de la course de Grand'-Mère ne les ont pas seulement invités, après en avoir fait la demande. Ils aiment à croire que cette année ils seront invités à la course pour le championnat de la vallée du St-Maurice, et qu'ils le seront à temps, afin qu'ils puissent s'entraîner et y prendre part. C'est un droit acquis des coureurs de La Tuque qui font partie de la vallée du St-Maurice et leur entrée ne devrait pas leur être refusée.

Les amateurs qui désireront prendre part à la course de dimanche prochain, soit du Parc St-Eugène au Lac à Beauce, aller et retour, devront s'adresser à M. André Roy, restaurateur, 27 rue St-Joseph, La Tuque.

ST-MALO MENE DANS L'INTERPAROISSIALE

Un excellent programme double sera présenté ce soir au Parc Victoria par la ligue Interparoissiale de balle molle.

A 7 heures 30, le Notre-Dame du Chemin, qui n'a pas encore gagné une partie cette saison, tentera de vaincre le St-Frs d'Assise. Le St-Sauveur et le Jacques-Cartier en viendront ensuite aux prises à 8 h. 45.

Les amateurs sont cordialement invités à ces 2 rencontres.

Voici le classement des équipes a date:

	G.	P.	P.
St-Malo	3	0	6
St-Sauveur	2	1	4
St-François d'Assise	1	1	2
Jacques-Cartier	1	2	2
Limoilou	1	2	2
N.-D. du Chemin	0	2	0

ST-MICHEL

Décès

Jeudi, le 19 mai est décédé, entouré de tous les siens et muni des secours de la religion, monsieur le capitaine Cléophas Vézina. Son service et sa sépluture ont eu lieu dans cette paroisse lundi le 23 mai.

Monsieur Edmond Morisset portait la croix. Le corps était porté par ses petits-fils: Cléophas, Eudore, Gustave et Claude Vézina, Gérard et Alphonse Rousseau.

Il laisse pour pleurer sa perte, outre son épouse neuf fils, Joseph et Ernest, capitaines, Achille, Eugène, Alphonse, Stanislas, Rodolphe peintres, Léonce et Lionel; une fille Eva, Mme Martineau, de Boston.

Cinquante petits-enfants, et dix-huit arrière-petits-fils.

A tous ceux qui ont bien voulu manifester leurs sympathies, soit par messes, messages de sympathies assistance aux funérailles, la famille Vézina offre ses plus sincères remerciements.

Décès

Le 27 mai est décédé à l'âge de quatre-vingt trois ans dame Delphine Rousseau, épouse de feu sieur Tommey Breton. Son service et sa sépulture ont eu lieu dans cette paroisse lundi, le 30 mai.

—Le 28 mai est décédé à l'âge de 11 ans mademoiselle Madeleine Simard, enfant de dame Yvonne Morrisset et de feu sieur Lionel Simard. Son service et sa sépluture ont eu lieu mardi le 31 mai à neuf heures. Elle laisse pour pleurer sa perte, outre sa mère, un frère Roger; deux soeurs, Monique et Véronique.

Aux familles que ces deuils viennent de frapper nos plus sincères sympathies.

ST-IRENEE

Mariage :

Le 28 mai, à 7 heures, a été bénit le mariage de Mlle Léona Bouchard, de cette paroisse, avec M. Napoléon Bilodeau, de la Malbaie. M. Joseph Bouchard accompagnait sa soeur et M. Alphonse Bilodeau accompagnait son fils.

Une déjeuner leur fut servi chez Mme Moïse Bouchard, mère de la mariée et ensuite les heureux époux partirent en voyage de noces à Trois-Rivières. Nos meilleurs voux de bonheur les accampagnaient.

Nouveau sacristain :

Le premier juin, M. Raoul Bouchard a été nommé sacristain, en remplacement de M. Ovila Girard.

Triduum :

Les 3, 4 et 5 jjuin a eu lieu en cette paroisse un triduum prêché par le Rév. Père Ph. Auguste Gagné, Dominicain.

Feu M. O.Dubois

St-Nicolas, (D. N. C.) — Le 24 mai dernier, est décédé après une maladie de quelques heures ,et âgé de 71 ans, Sieur Oplade Dubois, époux de dame Phoébé Martineau. Epoux modèle, père exemplaire, chrétien fervent, homme charitable et dévoué, feu M. Dubois jouissait de l'affection de tous les siens et de l'estime de tous ses amis. Il est décédé entouré de tous les siens et muni de tous les secours religieux.

Son service et sa sépulture ont eu lieu en cette église le 27 mai, au milieu d'un concours nombreux de parents et d'amis désireux de rendre un dernier hommage à cet homme de bien. L'église était revêtue de ses plus beaux ornements de deuil pour la circonstance. La levée du corps fut faite par M. le curé J.-A. Bergeron qui chanta le service. A l'orgue de très beaux solis furent rendus par la chorale. La croix était portée par M. Désiré Moffet, assisté de M. Joachim Couture. Les porteurs étaient MM. Gérard Gingras, Alec. Hébert, Georges Lambert, Albé Demers, Georges De Beaurivage, Georges Fréchette. M. Maurice Lallberté escortait la dépouille mortelle.

Le défunt laisse dans le deuil outre son épouse éplorée, ses fils, MM. Arthur, Georges, Victor, Théodore et Lucien Dubois; ses filles, Mmes Arthur Bédard (née Anna), et Réné Martineau (M.-Ange); Miles Alice, Alma et Florence; ses belles-filles, Mmes Arthur, Georges et Lucien Dubois; ses beaux fils, MM. Arthur Bédard et Réné Martineau; ses petits enfants, M. Paul-Henri Dubois, Miles M.-Rose, Cécile, Lucienne, Pauline, Jeannine, Fernande et Rollande Dubois; sa soeur, la Rév. Soeur Ste-Marie d'Egypte; sa belle-soeur, Mme Vve Arcade Dubois; ses beaux-frères et belles-soeurs, M. et Mme Georges Dubois, St-Agapit; M. et Mme Lazare Sévigny, Québec; Mme Vve Georges Couture, T.-Rivières; M. et Mme Omer Martineau, T.-Rivières, M. et Mme Odilon Martineau, (Matane), Mme Vve Edmond Carrier, Lawrence, M. et Mme Charles Côté, Lawrence, M. et Mme Ephrem Martineau, Lawrence; neveux et nièces, M. et Mme Octave Rousseau, T.-Rivières, M. et Mme Adélard Couture, Québec, M. et Mme Eugène Ouellette, T.-Rivières, MM. Georges, Wilfrid Sévigny, Mlle Antoinette Sévigny, Mlle Adrienne Couture, T.-Rivière, MM. Réné et André Ouellette, MM. Adelard et Philémon Couture, T.-Rivières.

Assistaient aux funérailles, outre les personnes mentionnés, MM. Isidore Olivier, Léonidas Fréchette, maire; Onésime Filteau, maire St-Nicolas-sud; Georges Moffet, Robert et Paul Rousseau, C. Dubois, Omer Huot, Ferdinand et Paul-Emile Baron, G. Genest, Louis et J.-Alb. Paquet, Jos. Lambert, Jos Hébert, Arsène Fréchette, Joseph Demers, Nasaire Dubois, Arthur Demers, Théodore Lamontagne, Isai Aubin, Philin Lambert, C. Rousseau, Alfred Demers, Dr Rosario Masse, Jos. Trudel, Philéas Méthot, P. Plante, Gérard Rousseau, Ferdinand Mercier, Arthur Martineau, Alfred Baron, Alphonse Dubuc, Rolland Genest, Achillas Martineau, Avila Martineau, Wilfrid Durochers, Ulric Bédard, Québec, Joseph Baron, Ernest Demers, Alphonse Olivier, Joseph Allard, Ernest Huot, Arthur, Isai et Philias Aubin, L.-R. Rousseau, C. Filteau, N. Hébert, Naz. Dion, Georges Lemieux, Aimé Demers, Aimé Bélanger, Léonidas Lamontagne, C. Duquet, Rolland Gingras, Marcel Trudel et une foule d'autres dont les noms manquent.

M. Arthur Bélard avait l'entreprise funéraire.

La famille a reçu de nombreux témoignages de sympathie. A notre tour nous réitérons nos sincères condoléances à la famille dans cette dure épreuve.

LISEZ LES ANNONCES
Faites valoir votre dollar

"Songez-vous à acheter un AUTO USAGÉ?"

VOICI LE MOYEN DE CHOISIR UN *meilleur* AUTO USAGÉ"

CHOISISSEZ UN MARCHAND GENERAL MOTORS . . .

L'AUTO USAGÉ QUE VOUS ACHETEZ ne saurait être plus digne de confiance que le marchand qui vous le vend . . . voyez un marchand General Motors d'abord. Il est stable et digne de confiance . . . juste et honnête dans ses affaires—et en sa qualité de marchand réputable, il est désireux de vous plaire et de conserver votre clientèle. Et ce n'est pas tout car, grâce à la grande demande des nouveaux autos General Motors, votre marchand GM a un plus grand stock d'autos usagés à vous offrir . . . des autos usagés remis en meilleur état et de modèles récents. Et seul le marchand General Motors vous offre la protection de l'étiquette 4 ÉTOILES sur les autos usagés.

APPRENEZ LA SIGNIFICATION DE L'ÉTIQUETTE 4 ÉTOILES . . .

L'étiquette 4 ÉTOILES est aujourd'hui la "*marque de millage inutilisé*" la mieux connue. Le marchand General Motors ne place cette étiquette que sur les meilleurs autos usagés. Elle identifie les valeurs remarquables en fait d'autos usagés . . . ceux qui ont été complètement vérifiés et inspectés en matière de sûreté, de sécurité et de haute qualité . . . et elle est appuyée par la garantie du marchand General Motors.

COMPAREZ LA VALEUR . . .

Vous ne payez pas de prime pour ces meilleurs autos usagés — cette précieuse protection de l'étiquette 4 ETOILES. Visitez le marchand General Motors aujourd'hui . . . comparez les prix aussi bien que la qualité. Vous trouverez que ces autos usagés 4 ÉTOILES garantis se vendent aux prix des moins chers sur le marché des autos usagés! Et n'oubliez pas qu'ils paraissent plus neufs . . . qu'ils ont une meilleure performance . . . qu'ils sont plus sûrs et plus dignes de confiance.

PRÊTEZ-VOUS A UNE DÉMONSTRATION

Les prix n'ont jamais été si bas qu'aujourd'hui . . . et le choix est des plus grands. C'est pour cela que vous avez tout avantage à acheter immédiatement un meilleur auto usagé 4 ÉTOILES. Allez donc sans tarder à la salle d'exposition ou au terrain d'autos usagés de votre marchand General Motors. Inspectez le plus grand choix de meilleures valeurs qu'il vous offre—*essayez ensuite un modèle sur la route!* Il vous faut absolument essayer la voiture sur la route pour bien apprécier la qualité extra et le meilleur état qui vous sont offerts dans un auto 4 ÉTOILES.

UC-98F

LES MARCHANDS GENERAL MOTORS
CHEVROLET • PONTIAC • OLDSMOBILE • McLAUGHLIN-BUICK • CAMIONS CHEVROLET • CAMIONS GMC
VENDENT
DE MEILLEURS AUTOS USAGÉS
PLUS FAIBLES PAIEMENTS MENSUELS SUIVANT LE MODE GENERAL MOTORS DE PAIEMENTS A TERMES

26 OZ. 40¢

VIN St. PIERRE
ROUGE-BLANC
TOUTE LA SAVEUR DU RAISIN VIEILLI DANS DES FÛTS

"Buvez du Vin St-Pierre en mangeant . . . et vous verrez la différence"

En vente à La Commission des Liqueurs.

Un Produit des CANADIAN WINERIES LIMITED . . .

BUREAUX A LOUER

au cinquième de l'édifice du "SOLEIL"

Grands et petits bureaux, bien éclairés et confortables. Toutes commodités modernes : service d'ascenseur, etc. Prix fort raisonnables.

BUREAUX et SALLES D'ECHANTILLONS

S'adresser au service d'information
ADMINISTRATION
LE "SOLEIL"

Nous avons présentement un grand choix d'autos usagés "4 ETOILES". Venez les voir.

J.-L. DROLET AUTOMOBILES, Ltée
279 rue St-Joseph - Québec - Tél. 4-3591

VENEZ VOIR NOS VALEURS "4 ETOILES"
AUTOMOBILES Inc.
12, de la Couronne -- Québec

"LE SOLEIL" LE PLUS GRAND QUOTIDIEN DU SOIR A QUEBEC

POUR LOUER RAPIDEMENT VOS CHAMBRES : PUBLIEZ UNE ANNONCE DANS LE SOLEIL

"LE SOLEIL" LE PLUS GRAND MEDIUM DE PETITES ANNONCES A QUEBEC

Occasions

pour le

CONGRES EUCHARISTIQUES

Chambres à louer

CONGRESSISTES, occasion, deux grandes chambres Haute-Ville, 5 minutes Champs Bataille, famille privée sans enfants, bas de maison, bain, téléphone, porche pour auto. A retenir immédiatement 317 St-Olivier, tél.: 4-0270.
13juin-4fs-27B—69511

JEUNE HOMME DISTINGUE, partagerait belle chambre durant le temps du Congrès eucharistique. 79, rue St-Louis, Casier 1774.
11juin-8fs-27B—69352

8 FENETRES — A louer pour le congrès situées rue St-Jean, en face rue de la Fabrique. S'adresser Bourque Electrique, 4, rue St-Jean, tél. : 2-2803.
14juin-6fs-Co.-R-69603

CHAMBRE A LOUER pour le temps du congrès. S'adresser 168 de la Salle, P.-H. Bouchard.
14juin-6fs-27B-69593

Peinture, Email

Peinture, Email, Vernis, Shellac

SPECIAL A L'OCCASION du Congrès, 10,000 gallons de peintures, etc., à la disposition du public aux prix du manufacturier, directement des entrepôts de la compagnie. 52 belles couleurs assorties. Satisfaction garantie. Rock spécial prix régulier $3.95 et spécial pour $2.25. Rock Email $5.75 pour $3.75. Rock verni $5.00 pour $3.00 le gallon. Aussi bonne peinture Winchester au prix très spécial de $1.60 le gallon. Rock Paint & Varnish Produits, 51 1-2 Sous-le-Fort, Québec cité. Téléphone No 4-0391.
24mai-26fs-43R—67918

Places à louer

PLACES A LOUER sur gallerie et parterre sur parcours de la procession du Congrès Eucharistique. S'adresser 27 Chemin Ste-Foy.
13juin-2fs-42B-69532

"Le Soleil" est publié et imprimé coin des rues de la Couronne et St-Vallier par "LE SOLEIL" Ltée. Henri Gagnon, président et directeur général.

Téléphone le jour : 7131

Téléphones des chefs de services le soir

NOUVELLES,
M. Irénée Masson 4-0657
ANNONCES,
M. F.-L. DeHaitre 3-1442
PETITES ANNONCES
M. Alfred Morisset 6719

Agents

AGENTS DEMANDES pour introduire nouveau produit pouvant économiser à l'automobiliste jusqu'à 50% sur la consommation de la gazoline. 100% de profit. Bouteille d'essai $1.50. Ecrivez Roméo Biron, St-Joseph de Grantham Casier Postal 99, Drummondville, P. Qué.
10juin-6fs-2B—69274

AGENTS DEMANDES pour vendre Nu-Gas. Economie jusqu'à 50% sur la consommation de la gazoline. A tout automobiliste, gros profit. Ecrivez incluant timbres .03 cts. Siméon Gignac, Auvergne, Co., Portneuf, Québec.
15-18-22-25juin-2B—69637

Animaux domestiques

8 BEAUX CHIENS descendants Dancis, âgés de 5 semaines, à vendre à bon marché. S'adresser 82 St-Anselme.
11juin-4fs-69485

CHAMBRE A LOUER, aussi à vendre chiens poméraniens, serins importés, charbonneret mexicain et Beltone, bon marché. S'adresser 80 Blvd Charest.
14juin-2fs-4B-69624

Appartements à louer

PETITS APARTEMENTS, meublés ou non meublés, à louer pour le 1er mai prochain, avec confort moderne, ascenseur, service du concierge, etc., situés 10, rue Mac Mahon. S'adresser Raoul Chénevert, 50, Côte du Palais, téléphone: 2 1466.
19mai-26fs-5R—67489

ST-ROCH, Appartement 1 pièce à louer meublé les plus modernes studio et set de chambre, chambre bain même plancher, chauffé eau chaude à l'année, clair de lumière, usage du téléphone. S'adresser 253 St-Joseph.
17mai-26fs-5B—67309

APPARTEMENTS à louer, 1-2-3-4 pièces plus chambre bain, meublés et chauffés, eau chaude à l'année, réfrigération électrique, service concierge, situés 14, Ave St-Denis, Appt. Lincoln, tél.: 2-6403—2-5075.
15juin-26fs-5R—69660

41 REMPARTS, 36 Ste-Angèle, appartements 2-3 chambres, meublés, chauffés, planchers durs, véranda. Références exigées. Sous-sol à louer à 28 St-Flavien. S'adresser 41 Remparts, tél: 2-3381.
13juin-3fs-5B-69712

Argent à prêter

AGENT A PRETER sur 1ère hypothèque, maisons à vendre à Québec et en dehors, aussi beaux logements à louer à Courville et Québec. S'adresser L.-E. Fortier, 87 de l'Eglise, tél.: 9450, 4-3312.
11juin-26fs-7T—69360

ARGENT A PRETER, sur hypothèque en ville, remboursable mensuellement ou autrement, J.-C. Picher, notaire, No 413, rue St-Jean, tél. : Bureau : 4-3918. Résidence: 3-2459.
11juin-26fs-7R—69390

$500 à $10,000 sur 1ère hypothèque en ville. Maison à vendre dans tous les quartiers. S'adresser à de la Broye Fortier, notaire, 37 de la Couronne, tél.: 3-0755; soir, Rés. 3-2580.
4juin-26fs-9T—68808

PAUL GRENIER, notaire, argent à prêter sur première hypothèque à Québec, 5 et 6 p. c. S'adresser 325 Blvd Charest, tél.: 3-1831.
30mai-26fs-7T—68382

Articles de menage

ACHETONS A DOMICILE — A vendre, poêles de cuisine, à gaz, à l'huile, gramophone, couchettes, bureaux, sofa-lit, meubles de passage, divanette, table à toilette, balance 245 lbs, radio, peinture à l'huile set boudoir, machine à coudre, tapis, miroir, dôme de salle, laveuse Savage, etc. Albert Bouchard, 32 St-Nicolas, tél.: 5636.
j.n.o.-9R—51016

AURELE DENIS 178, Blvd Charest. J'achète meubles, habits, linge, poêles de toutes sortes. Je vends poêles, fournaises, bureaux, couchettes, springs, matelas, habits, pardessus d'hiver, outils de menuisier, bicycle à gazoline, radio, etc. etc., tél.: 2-8503. Terrain à vendre, Limoilou, bon marché.
j.n.o—9T—67045

Articles de ménage

LAVEUSE ELECTRIQUE, poêle à gaz, aussi bureaux de chambre à coucher. S'adresser 297½, 1ère Avenue.
4juin-10fs-9B—66966

BEAU POELE à gaz en parfaite condition, émaillé gris et blanc, marque "Gurney". S'adresser 26, Ave. Jasques-Cartier, tél.: 4-4419.
15juin-3fs-9B—69553

SAFE ANTIQUE, solide en noyer à vendre. S'adresser 9, St-Anselme, tél.: 3-1655.
15juin-2fs-9B—69644

MEUBLES, BUREAU, table à toilette, lit avec sommier, table, chaise droite, chaise berçante. S'adresser à 17 rue Hamel.
15-17-18-20-9B—69670

BELLE GLACIERE, 2 portes, en très bonne condition, grands compartiments à glace et à provisions, prix d'occasion. S'adresser 190 3-4, 11e Rue.
9B—69688

LIT COMPLET pratiquement neuf. S'adresser 96 rue St-Gabriel.
9B—69702

POELE A GAZ à vendre, 3 feux avec fourneau, marque "Gurney". S'adresser 151, 10e Rue, Limoilou, tél: 4-3935.
1fs-9B-69698

ACHETONS meubles et lingerie usagés. Plus hauts prix payés. A vendre set de salle, de chambre, commode et couchette, divanette, bureau, buffet, poêle-fournaise émaillé, à gaz, matelas, guitare, violon, gramophone, foyer, moulin Singer, garde-robes, grand miroir, show-cases, carrosses bébé, etc. Isidore Bouchard, 46 St-Nicolas, tél.: 2-8666.
j.n.o.-9R—51184

NOUVEAU MAGASIN de seconde main. Achetons et vendons tous genres de meubles, linges, etc. Vendons glacière pour épicerie, restaurant, boucherie, set salle, poêles, bureaux, lits, commodes, habits et linge de toutes sortes. Lauréat Parent, 983, St-Vallier, tél.: 3-2955.
9juin-26fs-9T—69226

BIBLIOTHEQUE chêne doré, 3 sections, et Victor Victrola en parfait état. 55 Saint-Cyrille, téléphone: 3-1498.
14juin-3fs-9B-69589

MEUBLES ECHANTILLONS, à liquider : tables à café, étagères, secrétaires, meubles de qualités et d'occasions à se procurer au prix coûtant. Renaud & Cie, 72, St-Paul, Québec.
14juin-6fs-9R—69601

8 GLACIERES, 4 poêles à gaz usagés à vendre à prix d'occasion. S'adresser Bourque Electrique, 4 rue St-Jean, tél. : 2-2803.
14juin-6fs-9R—69606

ACHETONS A DOMICILE — Vendons vitrine argenterie, cabinet cuisine, lits bruns et cuivre, chaises véranda, studio, bassinette, sofa chiffonniers, chaises droites et berçantes, gramophone, roll-top, poêles-fournaises, à gazoline, table de chambres de cuisine, sets de salle, à déjeuner, banc-lit, pharmacie, bureaux, chaussures assorties pour hommes. J.-M. Levesque 13, Lacroix, tél.: 2-7113.
j.n.o.-9R—49445

MEUBLES DIVERS — Frigidaires Kelvinator, glacière d'épiceries, pupitres, garde-robes, malle-garde-robes, Radio d'auto et autres radios de $10.00 à $50.00 set de boudoir, chesterfield de $8.00 à $75.00 studios coach, machine à coudre, bibliothèque à rayons poêle de cuisine, meubles neufs et d'occasions, tente, etc., L. A. G. Demers & Cie, 183 de la Couronne, tél.: 2-2685.
j.n.o.-9H—53486

ACHETONS MEUBLES, poêles, lingeries, à vendre moulin Singer et autres, armoires, bureaux, set chambres, set salle, lits, poêles, glacières, réservoir en acier 50 gallons, etc. J.-E. Turgeon, 136, Du Pont.
8juin-26fs-9H—69184

ACHETONS A DOMICILE, ménage de seconde main, sets chambre, salle, boudoir, de rotin, moulin à coudre, tables, chaises cuisine, gramophone, vieil or, etc. Payons le plus haut prix, argent comptant. Jos. Boulette, 24 St-Nicolas, tél.: 4-0116.
5avril-j.n.o.-9R—63385

AURELE DENIS, 178, Blvd Charest. J'achète meubles, habits, linge, poêles de toutes sortes. Je vends poêle, fournaise, bureaux, couchettes, springs, matelats, habits, pardessus d'hiver, outils de menuisier, bicycle à gazoline, radio, engin à gazoline, 2 forces, Waterloo pour la ferme, etc., etc., tél.: 2-8503. Terrain à vendre, Limoilou, bon marché.
j.n.o.-9T—67045

PIERRE DENIS — Nous achetons à domicile ménages au complet, set de chambre, set de salle, lit, spring, matelas, chaise, poêle, bureau, commode, set de rotin, set chesterfield, studio, vaisselle. S'adresser 188, Du Pont, tél.: 4-0388.
j.n.o.-9Th.—58377

Avez-vous besoin ?

AVEZ-VOUS besoin de garnitures de maisons, habits et paletots pour Messieurs, robes et manteaux pour Dames, dernières créations. Termes faciles arrangés pour vous accommoder. Strictement confidentiel. S'adresser à S. Marquis, tél.: 2-5170.
j.n.o.-9H—60331

Henri Turcotte

A VENDRE — Meubles et vêtements légèrement usagés. J'ai toujours en main un choix de mobiliers de chesterfields, studios chromés, salles à déjeuner, salles à manger, chambres à coucher, lits, sommiers, matelas, chaises, tables, poêles, radios, laveuses électriques, ainsi que vêtements pour dames et messieurs. Conditions de paiement faciles sur demande. Henri Turcotte, 33 Blvd Charest, tél.: 2-3620.
23avril-j.n.o.-9R—59627

Meubles de chalet

CHAISES DE TOILE, lit de camp, hamac, glacière, table à cartes, balancoire, carpette, lit et matelas. Prix plus bas de la ville. Enchère Marceau, Enrg., 12 rue St-Joseph.
15juin-6fs-9H—69685

Automobiles à louer

TAXI PRIVE, arrangement spécial pour voyage autour de la ville. Faisons spécialité pour mariages, compérages et enterrements. Char luxueux et très récent, tels.: 4-0153—3-0993.
j.n.o.-12T—53856

TAXI PRIVE, joli char modèle 1938, 7 passagers, radio et assurance, prix modérés pour mariage, compérage, enterrements, prix spécial pour voyage en dehors. Un essai vous convaincra. Appelez 3-0292.
6juin-26fs—68987

Bois de construction

BOIS DE CONSTRUCTION — Merisier de plancher, bardeaux, B. C. Fir embouveté, moulures, épinette, préparé ou brut, etc. Il vous intéresserait de connaître nos prix. Bélodeau & Doré, marchands de bois, 280 St-Paul, tél.: 2-5035.
1mars-j.n.o.-Bois-Const-R—60754

Bureaux à louer

BUREAU bien éclairé à louer, édifice Lachance, 267, St Paul. S'adresser sur les lieux, à M. G.-I. Lachance.
19mai-26fs-18R—67488

RUE ST-JOSEPH — Petit bureau, 3e étage, très propre, $16 par mois, chauffé et éclairé. S'adresser 53 St-Joseph, tél. : 4-0390 ou Emile Brousseau, tél. : 2-5768.
11juin-6fs-18R—69401

Bureaux à louer

GRANDS ET PETITS bureaux et magnifiques salles d'échantillons, très bien éclairés avec toutes les commodités modernes. Situés à l'étage supérieur de l'édifice du "Soleil". S'adresser au Service d'Informations, bureau de l'Administration le "Soleil".
8mars-j.n.o

Pourquoi ne pas échanger votre char pour un modèle plus récent. Les petites annonces du "SOLEIL" vous faciliteront ce moyen.

FAITES VOS OFFRES

publiez une petite annonce

dans

"LE SOLEIL"

Quantité de gens sont à la recherche de chambres en ville, de pension d'été à la campagne, de chalets, camps, endroits de villégiature, etc., etc.

Tous les soirs des milliers de lecteurs du "Soleil, consultent avec attention les nouvelles occasions et répondent à votre annonce.

LES PETITES ANNONCES DU "SOLEIL" NE COUTENT QUE QUELQUES CENTINS ET RAPPORTENT BEAUCOUP.

SIGNALEZ 7131

Camps à louer

LAC ST-CHARLES — Camps à louer ou à vendre, beau site, endroit idéal pour fin de semaine, aussi terrains à vendre près du Lac. S'adresser Roch Julien, jour, tél. 2-3175, soir: 5593 ou Camille Monier, Lac St-Charles.
31mai-26fs-20B—68467

CAMP A LOUER sur la route conduisant au Lac Beauport, près de Notre-Dame des Bois et de la Rivière Jaune. S'adresser sur les lieux ou à Cyrille Bussières, 51 Montmagny, tél: 6827.
24juin-6fs-20T-69592

PETIT LAC LOUISE, St-Gérard, 15 milles Québec, beaux camps remis à neuf, place santé, idéale, respectable, plage, canotage, accomodation, $50., $60. saison. Retenir immédiatement. S'adresser sur les lieux M. Jalbert, prop.
8-11-15-18juin-4fs-20B—69131

Camps à vendre

PLUSIEURS MAGNIFIQUES CAMPS à vendre, situés sur bord de lacs à la truite, tout près de Québec, s'adresser H.-P. Cimon, 2-6 Côte d'Abraham, tél.: 5169.
17mai-26fs-21R—67323

Chalets à louer

PLAGE D'ORLEANS — Chalets à louer, meublés, 4 pièces, chambre de toilette avec douche, lumière électrique, chauffage fourni grand parterre, tennis, croquet, bain, vues animées, magasin et restaurant sur les lieux. Informations téléphonez 2-6403 ou 2-7972.
10juin-26fs-23R—69266

LAC BEAUPORT, route nationale, chalet à louer ou à vendre, 2 minutes du Lac, semi meublé, eau, lumière, garage, grand terrain boisé. S'adresser 80 Aqueduc.
14juin-5s-23B—69579

PETITE FRANCE — Chalet à louer sur le bord du fleuve, 4 milles de la ville. S'adresser Bourque Electrique, 4 rue St-Jean, tél.: 2-2803.
14juin-6fs-23R—69605

CHALET A LOUER, Lac Lagon, 21 milles de Québec, Tewkesbury, semi-meublé, 4 appartements, eau courante, droit de pêche, débarcadère à la porte du camp. S'adresser sur les lieux ou Notaire E. Delâge, 54 du Pont, tél.: 2-5688.
15juin-6fs-23B—69672

Chalets à vendre

LAC ST-JOSEPH. — 2ème Avenue, 200 pds de la plage, chalet 7 pièces, bien fini, meublé, quai canotage, à vendre. S'adresser A. Tremblay, su rles lieux.
11juin-7fs-24B—69488

Chambres et pensions

MANOIR HEBERT, 8, RUE HEBERT, ou 3 1-2, Des Remparts. Place idéale, tranquille, pour personnes désireuses d'avoir chambre de recommandation, eau courante et douche. Pension, repas table d'hôte. Pour couples âgés, dame rentière, nouveaux mariés $50., $55., $60. le couple, $30., $35. personne seule. Une visite vous convaincra. Tél.: 2-5921.
24mai-26fs-26R—67890

RUE DE L'EGLISE No 33½, chambre et pension dans famille privée, usage bain, sur même étage. Prix modéré. Pour personne distinguée. S'adresser sur les lieux, tél.: 4-0822.
25mai-26fs-26H—68023

GRANDE CHAMBRE à louer, eau chaude à l'année, usage du téléphone, prix modérée, pension si désirée. Pour messieurs de préférence, tél.: 2-2234.
13juin-20fs-26B—69506

CHAMBRE A LOUER, pension si désirée, homme de préférence. S'adresser Mme P. Lafond, 316, du Roi.
15juin-3fs-26B—69648

Chambres à louer

PRES DU PARLEMENT, grandes et petites chambres, chauffées, usage du bain et téléphone. Famille sans enfants, messieurs préférés. S'adresser 41, St-Michel, tél .: 4-3727.
1juin-26fs-27R—68582

CHAMBRE à louer, bien meublée avec pension pour monsieur, situé dans St-Jean-Baptiste, téléphoner 4-2765.
9juin-6fs-27B—69209

POURQUOI NE PAS profiter des avantages de la campagne tout en restant en ville. Belle chambre-vivoir, eau chaude, pas de touristes, superbe localité, prix modéré, téléphone 4-1125.
9juin-26fs-27R—69207

PREMIER PLANCHER, grande chambre boudoir, 2 fenêtres, étage bain, téléphone personne prenant repas au dehors. Monsieur de préférence. Tél.: 2-2422 ou 20 rue Garneau.
10juin-6fs-27B—69310

PRES PARLEMENT. Belle grande chambre à louer, famille privée, eau courante dans la chambre, usage du téléphone étage chambre toilette, fenêtre sur rue. S'adresser 38, Dauphine, tél.: 4-3204.
14juin-2fs-27B—[illegible]

186 1-2, LA COLOMBIERE, Limoilou chambre à louer dans maison privée, sans enfant, possession immédiate.
14juin-3fs-27B—69578

TRES BELLE chambre bien meublée avec chesterfield dans maison très distinguée. 109 Grande-Allée.
24juin-26fs-27B-69621

GRANDE CHAMBRE bien éclairée, meublée, $9.00 par mois, aussi petite chambre, 5.00 par mois, pour juillet et août. S'adresser, 2 d'Artiguy, tél. : 2-1490.
14juin-2fs-27—69632

Chambres à louer

BELLE CHAMBRE à louer avec garde-robes, gaz, usage du bain et téléphone. S'adresser 297 de la Reine, près rue Dorchester.
1fs-27B-69693

Ch. et pensions demandées

JEUNE FILLE distinguée demande chambre et pension à l'année dans famille privée. Préférence St-Roch. S'adresser par téléphone 4-4073.
13juin-3fs-29B-69501

Chevaux, voitures

HENRI BLOUIN commerçant de chevaux à votre service, bons chevaux, belles juments d'Ontario pour cultivateurs et chantier, ous domptés et vendus garantis. Pesanteur 1200 à 1700 lbs. Plus bas prix du marché, coin St-Luc et Kirouas, (face Station gazoline Impérial), résidence 232, Kirouas, tél.: 3-2638.
j.n.o.-31T—62742

3 CHEVAUX de travail à vendre. Aussi 2 attelages. S'adresser L. Verreault, 153, Napoléon. Bon marché.
18mai-26fs-lun-mer-ven- au 15 juil.-31T—67423

Chauffage, bois, charbon

CYRILLE BUSSIERES, commerçant, bois chauffage et charbon 49 St-Bernard, tél.: 6827, bois franc 2 pds et 2 pds ½, scié, fendu, corde 10 pce fendu, prêt à chauffer bien sec, $2.75 corde. Aussi croûtes merisier, slabs bouleau et bois d'allumage 6 grosses poches, $1.00. Aussi chevaux de tous prix.
j.n.o.-34T—61351

A.-B. FORTIN, érable, merisier, 2 pds, 2½ pds. Slaps de bouleau, merisier, épinette. Cour 59, St-Bénoit. Résidence 80, Avenue Renaud, tél.: 9481. Aussi déménagement à bon marché.
j.n.o.-34T—53351

ATTENTION—Merisier, érable 2 pds. $4.75 corde, 30 pces $5.50 corde. Aussi croûtes et slabs de bois mou $1.25 cordon de 4 pds. Livraison dans toute la ville. P. Desharnais, 349 Marie de l'Incarnation, téléphone: 2-1834.
10mars-j.n.o.-34T—60811

BON BOIS SEC, érable, merisier, bouleau, épinette, scié, fendu. Aussi slabs de merisier, bouleau, épinette, etc. Livraison partout en ville. Jos. Giguère, 266, St-Olivier, tél.: 4-1250.
24mai26fs-34R—67892

BOIS CHAUFFAGE, scié, fendu, merisier, érable 2 1-2 pieds, hêtre, bouleau, croûtes merisier, bois mou. Charbon dur, Stove, Chesnut, à la tonne. L. Verreault, 153, Napoléon, tél.: 6231.
lun-mer-sam au 18juin-34B—64627

Huile pour brûleurs

HUILE "RICHHELIEU". Demandez toujours les produits "Richelieu". Notre spécialité: Huile distillée transparente. Seul distributeur des fameux produits "Texaco" Gros et détail. Ayons la satisfaction d'encourager une Cie canadienne et indépendante. Huile Richelieu Limitée, tél.: 5660. Québec et Chicoutimi.
j.n.o.-B—54600

Coffre-forts, clefs

COFFRES-FORTS CLEFS—Achetons, vendons, ouvrons, réparons toutes marques de coffres-forts. Aussi coffres-forts neufs et usagés de toutes dimensions à vendre. Confection de clefs de toutes sortes. Compris clefs d'automobiles, cadenas et serrures à cylindres, etc. P. Aubut, 174½, rue du Pont, tél.: 2-8440.
j.n.o.-12mois-C.D.H.—63301

Commerce à vendre

BOULANGERIE A VENDRE, à Québec, en opération, bâtisse, roulant, clientèle, etc., chance exceptionnelle pour prompt acheteur. H.-P. Cimon, 2-6, Côte d'Abraham, tél.: 5169.
18mai-26fs-36R—67380

RESTAURANT A VENDRE avec logement privé, bon chiffre d'affaires. S'adresser 84 Bld. Charest.
13juin-6fs-36B—69515

Offre avantageuse

BOUTIQUE à vendre ou à louer, avec outillage complet pour fabrication de portes, châssis, etc., avec cour et shed, située dans St-Roch, centre des affaires, en opération depuis 30 ans. Aubaine pour personne d'expérience. Cause de vente: abandon des affaires. Conditions avantageuses. S'adresser Ferland & Frère, 44, Fleurie.
18mai-3fs-36T—67418

Cottage à vendre

A VENDRE, AUBAINE, cottage neuf, sur la plus belle avenue de Sillery, mensualité $30. Aussi grand terrain, chemin Ste-Foy, $150 comptant, balance en 60 versements. Tél. : 2-2231.
14juin-6fs-39B—69631

Etes-vous à la recherche d'un domestique, une aide quelconque ou voulez-vous vous-même obtenir une situation confier aux petites anonces du "SOLEIL" votre message, il sera rapporté dans des milliers de foyers chaque jour.

● COMMERCE
● PROFESSIONS
● METIERS

LE GUIDE DU SERVICE que vous DESIREZ chaque jour !

Accessoires de Barbiers et Coiffeuses

SERVICE HELENE CURTIS — Manufacturiers machines à permanents Hélène Curtis et séchoirs Hélène Curtis, tous accessoires nécessaires pour salon coiffure. Aussi sachets pour permanents sans machine et sans électricité, 59 St-Joseph, tél.: 2-4897, gérant, Jean Crépeau.
j.n.o.-C.D.T.—53070

ACHETEZ au prix du gros vos appareils à permanent de tous genres. Leçons gratuites. Aussi assortiment complet accessoires pour barbiers et coiffeurs. Hector Noreau, 8 rue St-Joseph, tél.: 4-4594.
16mai-26fs-C.D.H.—67209

COIFFEUSE ! ATTENTION ! Achetez vos machines, séchoirs et accessoires au prix du gros. Spécial machines sans-fils Michael et Continental, 30 chauffeurs, $150.00. Payez meilleur marché. Leçons gratuites aux commençantes. Coiffures gratis données par élèves. Noël Godbout, 71 rue St-Joseph, Québec, tél.: 4-3436.
j.n.o.-C.D.T.—61314

LA MAISON ULRIC BEDARD, 878, St-Vallier, a toujours grand assortiment machines permanents sans fils, nouvelle machine Lido, automatique Acme Junior, Paristyl, machines à fils, usagées ou neuves, séchoirs toutes sortes, ameublements des plus modernes. Prix défiant compétion. Ecrivez pour détails.
j.n.o.-C.D.T.—54938

Articles pour dames

Bas pour Dames

BAS POUR DAMES — 5,000 paires de bas de soie sacrifiées au prix de .09 chacun. Aussi ampoules électriques (15-25-40 et 60 watts. Chs-A. Parent Enrg., 106 St-Joseph, tél.: 4-2451.
j.n.o.-C.D.H.-6mois—63303

Bain Turc

Bain turc, tél.: 2-8378

AU SALON IVOIRE, 93 ST-JOSEPH, bain turc, santé, hygiène, beauté, rhumatisme, catarrhe, vraie cure de rajeunissement, aussi permanents à l'huile, $10.00 pour $3.00, $7.00 pour $1.50, traitement cuir chevelu, gratis avec permanent de $3.00. Tous genres coiffures, Mlle Bélanger.
14juin-C.D.T-69594

Bouteilles ! Bouteilles !

QUEL QUE SOIT LE PRODUIT que vous embouteillez, nous avons des bouteilles, flacons (flasks), pour répondre à tous vos besoins tels que bouteilles de pharmacie de tous genres et de toutes dimensions. Jarres à confitures, marinades, et miel de toutes grandeurs, bouteilles pour sirop d'érable. S'adresser à L'Echange de Bouteilles de Québec Enrg., 425 St-Joseph. Tél.: 4-3898.
J.N.O.-C.D.T.—60904

Cordonniers

Semelles - Dames, 50c

APPELEZ TOUJOURS 2-4521 pour vos réparations de chaussures. Notre outillage est des plus modernes, et le grand nombre de nos clients satisfaits est une garantie pour vous. Aussi 400 paires de formes de bois cassantes, à vendre à bon marché. Service de messager gratuit. G. Guimont, 146 rue Bayard, Québec, tél.: 2-4521.
j.n.o.-lundi-merc-C.D.T.—59363

Cordonnier-Sellier

SELLIER — CORDONNIER — Semelles et talons pour hommes $1.00, semelles dames $0.50. Réparation de harnais et harnais fait sur ordre. Prix modéré. Ouvrage garanti S'adresser Alb. Poulin, 94 Dorchester, coin St-François, tél.: 4-0822.
25mai-26fs-C.D.H.—68021

Chirurgiens-dentistes

DR LEONCE LESSARD, chirurgien - dentiste, ex-interne du Forsyth Dental Infirmery, Boston, E.-U. Anesthésie au gaz. Bureau et résidence, 207, 3e Avenue, tél.: 4-3312.
j.n.o.-C.D.Th.—49970

DR DONAT ROY, Chirurgien - dentiste. Anesthésie au gaz. Heures de bureau, 9 h. à midi et 2 h. à 5 h. p.m. — Ouvert les lundis, mercredis, vendredis soirs, de 7 à 8 heures 30, 173 3e Ave, Limoilou, téléphones: 4-1252, rés.: 8202.
19mai-26fs-C.D.H-67479

Epiceries

Epiceries .09c

Boîtes tomates, Blé d'Inde, Pois Verts, Ananas, jus tomates, catsup, Moutarde, toutes sortes de confitures, épices de toutes sortes à .09c. Chs-A. Parent, Enrg., 106 rue St-Joseph, coin du Pont, tél.: 4-2451.
j.n.o.-C.D.H.—6mois—63302

Feux d'artifice

MANUFACTURIERS ET CONTRACTEURS des principaux feux d'artifice dans province depuis 30 ans. Assortiment complet fusées, pétards, bengale, ballons, etc. Demandez prix pour toutes sortes de manifestations, ils vous intéresseront. Joseph Roy Enr., 78-B, 7e Rue, Limoilou, Québec.
14juin-26fs-C.D.H-69591

Lingerie

SWAGGER, Costumes, Manteaux, pour dames et fillettes, couleurs assorties $5.00, serviette de bain 18 x 31. 100 Dos à .09 chaque. 200 robes de crêpes valeur $2.95 pour $1.49. Jos. Lahoud, 114, de la Couronne.
20mai-26fs-C.D.H.—67576

La Cie Smith

CONFECTIONS pour dames et messieurs. Consultez-nous pour tous vos achats d'habits, manteaux, robes, etc. Notre assortiment est au complet et nos prix sont très populaires. Vendons à conditions faciles si désiré, très confidentiel, tél.: 2-5170, No 300 rue St-Joseph.
j.n.o.-C.D.H.--60531

Lingerie de seconde main

30 St-Joseph, Québec (D. Assh)

LINGE SECONDE-MAIN et neuf. Gros et détail. Demandez notre catalogue gratis, prix spéciaux pour vendeurs, marchands. Avons pour plus de $35,000 de marchandises de première qualité et à des prix les plus bas en ville, faites une commande d'essai dans les robes, manteaux, capots, pantalons, blouses, chemises, overalls, jupes, bas, etc. Attention spéciale aux commandes par malle. Remarquez bien l'adresse, 30, St-Joseph, Québec.
11juin-11mois-C.D.H.—69459

Montreal Jobbing

21—21½, St-Joseph, Québec
Grand stock, encore jamais vu à Québec de robes de carriole, capots de fourrure, linge d'ouvrage, overralls, packs, pantalons d'ouvrage, chemises d'ouvrage de toutes qualités et couleurs, 3 étages remplis à capacité de linge neuf et seconde-main, robes. Manteaux, paletots, habits, chemises, pantalons, coupons à la livre, etc. Catalogue printemps et été 1938 envoyé gratis. Venez vous convaincre. 21-21 1-2 St-Joseph, Québec.
j.n.o.-C.D.T.—63431

UNITED TAILORS REG'D, 44 1-2 St-Joseph. Voulez-vous du linge seconde-main qui se porte bien? Venez voir notre assortiment de linge de printemps. Habits à $2.99 et plus. Robes 19c. Blouses 99c. Pantalons 89c. Vestes 49c, etc. Pardessus $2.29 et plus. Chaque vêtement est réparé soigneusement et pressé, prêt à porter. Vous serez satisfait. Gros et détail, 44 1-2, St Joseph.
22avril-78fs-C.D.H.—64843

ATTENTION. Visitez notre magasin si vous voulez ménager de l'argent. Vendons linge seconde-main et neuf de toutes sortes, prix spéciaux pour vendeurs. Venons de recevoir stock de printemps dans capots, manteaux, robes, etc. Demandez notre catalogue et vous trouverez nos prix les plus bas en ville. Attention spéciale apportée aux commandes par malle. Avons des spécialités dans linge de travail de toutes sortes. Remarquez bien. S'adresser D. Assh, 30 St-Joseph, Québec.
4mai-j.n.o.-C.D.H.--66052

Matelas

REPARATIONS DE MATELAS.—Faites réparer vos vieux matelas. Manufacture matelas neufs. Réparations sommiers. S'adresser Louis Rousseau, 486, 3e Avenue, Limoilou, tél.: 4-1480. Allons chercher meubles et matelas à domicile.
j.n.o.-C.D.Th.—47530

Matelas Frontenac — Tél. 5347

FRONTENAC MATTRESS, Enrg. Manufacturier matelas. Spécialité: Réparations tous genres, matelas à ressorts, crin, laine échiffée, lit plume. Réparations sommiers. Rembourrages meubles. Attention spéciale aux communautés, 15 rue Boisseau, tél.: 5347, Ulric Poulliot, prop.
10Jan-j.n.o.-C.D.T.—67368

Royal Mattress Company

NOUS SPECIALISONS dans la réparation de tous genres de Chesterfield, divan studio et matelas. Prix modéré, satisfaction garantie. Attention spéciale aux appels téléphoniques. S'adresser 167 Ave Renaud, tél.: 3-0503.
9juin-26fs-C.D.T.—69226

Médecins-chirurgiens

DOCTEUR CHS RINFRET, voies genito urinaires, médecine générale et petite chirurgie. Traitement électrique. Maladies vénériennes, 59 St-Joseph, Apt. 101, Québec. Heures du bureau, 10 à 11 heures a.m. et 2 à 4 heures, p.m. le soir: 7 à 8 h., tél.: 4-4061.
j.n.o.-C.D.T.--65813

Notaires

TASCHEREAU & TASCHEREAU, notaires, 71 St-Pierre, Québec. Argent à prêter sur hypothèque et autres garanties. Administration de succession. Organisation de compagnies à fonds social.
j.n.o.-C.D.B.--66741

Poils superflus

POILS SUPERFLUS indésirables sur le visage, les jambes ou bras, disparaissent pour toujours avec pommade Roymar. Détruit sans douleur et sans inconvénient pour la peau. Ecrire Casier 291, Québec. Flacons 0.50 et $1.00 seront mallés sur demande, tél.: 2-4683.
21mai-25fs-CDR—67064

Pressage-nettoyage

Teinturerie Dorchester Enrg.

LA MAISON DU TON CLAIR PARFAIT. Nettoyeurs-Teinturiers experts, 35 années d'expérience à votre service, les effets qui nous sont confiés pour nettoyage ou teinturerie sont soumis à notre procédé exclusif de "STERILISATION" garantie 100% efficace. 116-120 rue Dorchester, Québec. Tél.: 4-2484.
j.n.o.-Nettoyage--59560

P. Ferland "$1.00"

TEINTURIER NETTOYEUR EXPERT, vous offre son "NETTOYAGE D'UN TON PLUS CLAIR" au prix populaire de $1.00, pour robes-unies, complets, paletots de printemps. Désinfection garantie 100 p. c., 155-159, Du Pont, tél.: 4-3531.
4juin-j.n.o.-H—68922

$1.00 NETTOYAGE $1.00. La Teinturerie Française Ltée, 565, St-Jean, tél.: 4-4686, teinture, pressage, nettoyage. Notre spécialité "Teinture" Département spécial pour commandes de campagne. Nous sollicitons une commande d'essai.
10juin-26fs-C.D.R.—69287

Teinturerie La Salle

OFFRE nettoyage, teinture, 1ère qualité, fait par experts. Prix les plus bas en ville. Attention spéciale aux commandes de campagne. Complet monsieur nettoyé pressé 79c, robes 69c, paletot ou manteau 79c. manteau ou robes teints à couleur désirée $1.49. Commande remplie rapidement. Ouvrage garanti 75-77, St-Dominique, Québec, tél.: 2-4048.
j.n.o.-C.D.T.—68491

Réfrigérateurs

REFRIGERATEUR. — Avons en mains lot de machines et congélateurs neufs marque connue conviendrait pour tout genre glacière installer avec garantie et bon marché, réfrigératino générale, parties de réchange. Jos. Gagnon, licencié en réfrigération, 274 Chateauguay, tél.: 3-1047.
8juin-26fs-Refrigérateur—69124

Réparation de laveuses

Le Magasin Beatty

Nous réparons toutes marques de laveuses, repasseuses et balayeuses à votre entière satisfaction. Notre travail est garanti et le prix est minime. Spécial pour juin juillet. Appelez: Le Magasin Beatty, 66, St-Joseph, tél.: 2-2724.
28mai-26fs-C.D.H.—Rep. La.—68328

Réparation de lessiveuses

TELEPHONEZ 3-4536. Notre mécanicien passera chez vous, évaluer la réparation de votre lessiveuse sans charge et sans obligation de votre part. Rouleaux d'essoreuses de tous genres. P.-L. Frenette, 284 St-Joseph.
j.n.o.-C.D.H.--65280

Réparation de meubles

REMBOURRAGE MEUBLES 5347 — Chesterfield. Divans studios, meubles antiques, rembourrage général et réparations de toutes sortes. Ouvrage garanti. Ulric Poulliot, propr., 15 rue Boisseau. Tél.: 5347.
11Jan.-Jan-C.D.T.—67488

J.-E. LAROCHELLE. — Répar

CHARS USAGES

PIECES de RECHANGE

Accessoires de tous genres

Automobiles à vendre

VOYEZ CES PRIX

POUR 10 JOURS

"32 Ford coach. Lic. No 667-B	$290
"30 Chevrolet sedan	$195
"36 Ford coach No 612	$595
"30 Chevrolet coach No 629-A	$165
"36 Studebaker coach No 745	$691
"28 Dodge sedan. Lic.	$189
"37 Chevrolet sedan No 812	$775
"33 Chevrolet coupé No 559-A	$340
"36 Terraplane sedan De Luxe No 673	$565
"31 Pontiac coach No 720-A	$199
"36 Plymouth coach No 662-A	$575
"35 Hupmobile sedan No 688	$575
"35 Ford tudor No 800	$495
"37 Dodge coupé No 718	$695
"31 Essex coach No 627 A	$210
"37 Chevrolet coach No 581	$725
"36 Terraplane sedan de Luxe No 677	$585
"37 Ford sedan No 583	$750
"31 Ford sedan	$190

J.-L. DROLET AUTOMOBILES
Limitée
450 BLVD CHAREST

CHAMBRE A LOUER, 2 fenêtres sur la rue, non meublée, famille sans enfants. Paroisse Sacré-Coeur. S'adresser 20 Ave Renaud, près rue St-Vallier.
15juin-2fs-27B-69692

PLYMOUTH SEDAN, 1936, Chevrolet Spécial, 1938, licencié, Essex Sedan, 1929, licencié, $75.00. Camion 1 tonne et demie Rugby, aridelle $75.00, Camion Rugby panel, livraison 1-2 tonne, licencié, Hoist hydraulique Amethomy, 2 tonnes. S'adresser Garage Tanguay, 58 St-Patrice, tél.: 2-2155.
15juin-4fs-12B—69675

Automobiles à vendre

LES PLUS BAS PRIX EN VILLE

Willys Sedan	1937
Dodge Sedan	1930
Chevrolet Coach	1932
Studebaker Coach	1930
Auburn Sedan	1930
Studebaker 7 passagers	1931
Studebaker Coach	1935
Studebaker Sedan	1935 à 1937
Hudson de Luxe Sedan	1937
Maple Leaf Truck Hoist	1935
Ford Truck	1931

Aussi plusieurs autres chars reconditionnés à neuf tel que le public a l'habitude de se procurer chez:

MOTORS LIMITED
Distributeurs
de STUDEBAKER & WILLYS
15, de la Couronne, Québec
Tél. : 6185
Ouvert tous les soirs
j.n.o.-12fs—57896

COTE & COTE — Graham - 1935 -1934 - 1933 - 1931 -1930, Oldsmobile 1931, Plymouth, Pontiac, Chevrolet, Ford De Soto, Chrysler, Buick, Camions Ford et Chevrolet. Choix dans les chars de $100.00 à $300. Côté & Côté, 163 St-Vallier, Québec, tél.: 2-6290.
5oct-j.n.o.-127—51453

CADILLAC A VENDRE, Sedan 7 passagers, frais overhaulé, occasion exceptionnelle. Aucune offre raisonnable refusée. S'adresser 729 St-Vallier, Québec. Téléphone: 3-3705.
31mai-26fs-12B—68476

CAMIONNEUR ATTENTION — 40 camions à vendre avec Hoist Hydraulique, tels que Mack Junior 1937, Ford 1936, Ford 1935, Réo 1934, Dodge 1937, Diamond T., G.M.C., White, Studebaker, Rugby, Chevrolet, et plusieurs autres. Aussi Hoist hydraulique de toutes sortes, boîte d'acier 3 et 4 vgs. Outillage de garage, tel que compresseur à air automatique, etc. Giroux Motors Sales Beauport-Est, tél.: 4-1246.
3déc-1an-12B—55443

CAMIONS DIAMOND T 1937, camions Ford 1937-1935-1934 et 1932, camion Chevrolet 1931. Tous avec Hoist hydraulique. Aussi Hoist hydraulique usagé à vendre 207 de la Couronne. Tél: 3-3901.
19mai-26fs-12H-67480

FORD SEDAN 1931 — Chevrolet 1932 coach, Ford coach 1930. Ces chars sont licenciés et en bon ordre. S'adresser 77, Blvd. Charest, tél.: 9368. Résidence: 4-3928
J.n.o.-12T-61027

CHEVROLET '34, sedan de luxe en parfaite condition. Un seul prix $550. comptant. Ecrire Casier 272, Québec, Qué.
12B—69555

FORD 1932, 8 cylindres, 175.00; Nash Sedan 1931, 175.00. Licences 1938. S'adresser, 45 St-Nicolas.
14juin-4fs-12B—69630

OCCASION EXCEPTIONNELLE — De Soto 8 cylindres, en très bon ordre, à vendre. S'adresser 17 rue Fraser.
15juin-4fs-12B-69689

CHEVROLET 1931, Cabriolet Spécial de luxe avec licence 1938, en parfait ordre. S'adresser 419 Blvd Charest, tél.: 2-4524.
15juin-3fs-12B—69681

ESSEX COUPE 1929, avec rumble seat, licence 1938, en bon ordre, pneus neufs. A vendre $95.00. S'adresser 47 Notre-Dame des Anges ou 408 Blvd Charest.
1fs-12B-69691

Un meuble qui n'est plus utile pour vous peut bien servir à d'autres. Publiez une petite annonce sous la rubrique "ARTICLES DE MENAGE" et voyez les intéressés à votre porte.

Automobiles à vendre

CHARS USAGÉS

334	Graham Sédan	36	$575.
256	Ford Sédan	35	490.
94	Hudson 7 Pass.	36	795.
134	Hupmobile Sédan	35	545.
269	Lafayette Coach	35	490.
261	Oldsmobile Sédan	31	295.
381	Auburn Sédan	31	149.
82	Plymouth Coach	34	375.
238	Dodge Sédan	36	690.
201	Dodge Truck 1½ T.	37	850.
297	Dodge Truck 3 T.	36	1250.
304	Dodge Truck 2 T.	35	845.
248	Dodge Sédan	37	795.

Et beaucoup d'autres occasions

MORISSET & FRERE
représentant
DODGE ET DE SOTO

Voyez nos parcs de chars usagés sur le Blvd Charest et au coin de la rue Caron et Prince Edouard.
Tél. 7158
27mai-26fs-12H-18708

SEDAN WILLYS 1938-37-35-33-32, Terraplane 35, Dodge 34, Pontiac 32, Chevrolet 34, Graham Paige 31, Essex 31, Hudson 28, Willys coupé 38, Motocyclette Indian, Excelsior, 1 cylindre Henderson. Rodrigue Ostiguy, Vendeur du Willys et American Bantam, 60 milles au gallon, 4 rue St-Joseph, tél.: 2-6577.
j.n.o.-12H—62986

OCASION Plymouth Sedan 1937, Plymouth Sedan 1935, Dodge Sedan 1937, Studebaker Sedan 1935, Graham Paige Sedan, Terraplane Sedan et Coach 1935, Plymouth Sedan 1930, Pontiac Sedan 1930, Chevrolet Spécial Sedan 1932-31 et plusieurs autres tous à des prix d'occasion. S'adresser Giroux Motors Sales, Beauport Est, tél.: 4-1246.
3déc.-1an-12B—55442

PONTIAC COUPE, en très bon ordre, 4 pneus neufs et batterie neuve. S'adresser à G. Brousseau, Loretteville, tél.: 101.
j.n.o.-12B—67995

PONTIAC SEDAN 1937, dernière série, avec licence 1938, comme neuf à vendre très bon marché, prendrai échange. S'adresser 214 Ste-Marguerite, de 8 heures a.m. à 6 heures p.m. 14juin-2fs-12B-69620

CAMION DE LIVRAISON, marque Willis 1930, en très bon ordre, à vendre à prix d'occasion. S'adresser à G. Brousseau, Loretteville, tél.: 101.
j.n.o.-12B—67994

CAMIONS USAGES, Maple Leaf 1934-35-36, Diamond T. 1935, reconditionnés, prêts à prendre l'ouvrage, conditions faciles. Aussi compresseur McCurtis en bon ordre. S'adresser C.-H. Jobidon, 65, 1ère Avenue, tél.: 4-2200. 15juin-6fs-12H-69686

25 GALLONS DE GAZOLINE GRATIS
Limoilou Used Car Enr.
77-79 1ère AVENUE — Tél. : 4-3627

Offre gratuitement 25 gallons de gaz à chaque client qui achetera un char usagé ou neuf dans nos 150 modèles de toutes marques à partir de 1933 à 1938. Tous ces chars sont en parfaite condition de marche.

SAISISSEZ L'OCCASION
car l'offre est pour un temps limité.
13juin-26fs-12H—69516

Automobiles à vendre

CHARS USAGÉS

Reconditionnés comme neufs. Quelques-uns de notre grand assortiment

Ford Sedan	1936	$550.
Plymouth Sedan	1936	565.
Ford Sedan	1937	725.
Chevrolet Coach	1937	695.
Oldsmobile Coach	1935	465.
Dodge Sedan	1936	645.
Pontiac Sedan	1937	695.
Terraplane Sedan	1936	525.
Plymouth Sedan	1937	775.
Hupmobile Sedan	1935	525.
Ford Coupe	1937	660.
Chevrolet Coupé	1935	425.
Chrysler Sedan 7 pass.	1937	1190.
De Soto Sedan	1936	675.
Oldsmobile Sedan	1936	675.
Buick Sedan	1937	840.
Packard Coupe Convertible	1937	1075.
Packard Sedan	1936	965.

Trucks Fargo, Dodge, Chevrolet, Ford, 1933, 1936, 1937

UNIVERSAL AUTO LIMITED
Distributeur des autos
PLYMOUTH, CHRYSLER et CAMION FARGO.

CANADIAN AUTO SALES CORP'N
Distributeur
Packard et camion Mack
25-39, de la Couronne
Québec. Tél.: 5112
16avril-j.n.o.-12T—64359

HUPMOBILE COUPE, modèle 1931, à vendre avec radio et chaufferette à bonne condition pour prompt acheteur, cause maladie. S'adresser Fortunat Jobin, 82 Ave Cartier.
9juin-6fs-12B—69068

CHAR A VENDRE en parfait ordre, moteur comme neuf, propre en peinture, millage 24, 337 milles, vente, besoin d'argent. Visible soir 6 à 11 heures. Dimanche toute la journée, 118½, 6e rue.
9juin-6fs-12B—69230

VERITABLE OCCASION, Essex 1932, coupé avec siège arrière, à l'état de neuf, 5,000 milles, 6 cylindres, à vendre pour cause de maladie. S'adresser 76, Crémazie tél.: 2-7737.
12R—69662

Véritable occasion

SEDAN DE LUXE, chaussé en neuf, licence comprise, en très bonne condition, à sacrifier à prompt acheteur. S'adresser Cour à Bois Lafayette, 317, rue Napoléon, tél.: 2-7711.
15juin-26fs-12B—69652

Réparations de radiateurs

ALBERT TESSIER — Réparations, reconstruction, nettoyage, debloquage de radiateurs, soudure autogène de tous les métaux. S'adresser 226, rue de la Reine (coin de la Couronne), Québec, téléphone: 2-2876.
j.n.o.-12H—60336

Achetez les marchandises annoncées, soyez sûrs d'être satisfaits.

Automobiles à vendre

65 CHARS USAGÉS

Aucune offre raisonnable n'est refusée.

Garantie de 30 jours
Nous devons vendre

Hudson Coupé	1936
Plymouth Sedan	1937
Oldsmobile Sedan	1935
Ford Sedan	1935-36-37
Terraplane	1935

CAMIONS

Ford 2½ tonnes
Maple Leaf 2½ tonnes

Termes faciles

Quebec Used Cars Ltd
230 de la Couronne
Tél. : 3-1915
30mai-26fs-12H—68372

OCCASION PONTIAC COACH 1938, licence comprise, téléphone, jour, 9193, soir, 3-3383.
11juin-6fs-12B—69415

ESSEX SEDAN, 4 portes, peu de millage, parfaite condition, cause de maladie. Vraie occasion. Garage à louer. Aussi glacière émaillée, table dessus porcelaine. S'adresser 33, Scott, tél.: 3-0449. M. Paré.
10juin-6fs-12R—69272

AUTO NASH Sedan, dans un état exceptionnel, à vendre. S'adresser le soir, C.-O. Beaudet, 317, St-Cyrille, tél.: 6512.
15juin-6fs-12R—69658

McLAUGLIN BUICK SEDAN, 7 passagers, 1937, absolument propre comme neuf, millage positivement garanti 6,150 milles. Considérera échange et facilité de paiement si désirée. Téléphonez M. Thibodeau, 3-3530. j.n.o.-12B—64079

AUTOMOBILE CORD, coupé convertible, modèle 1932, licence 1938, avec radio, mécanisme en bonne condition. Véritable occasion, $225.00 ou offre raisonnable. S'adresser 31½ rue St-Luc.
15juin-4fs-12B-69597

SEDAN CHEVROLET 1930, propre et bien chaussé, en bon ordre, licence 1938, cause de vente, pas capable de conduire, entre 5 et 7 hrs, tél: 2-1371.
15juin-2fs-12B-69713

Pour résoudre votre problème du chauffage cet hiver et pour avoir satisfaction consultez chaque soir les petites annonces du "SOLEIL".

PLUS BAS PRIX

Dodge 7 passagers	1937
Ford Sedan	1935
Dodge Sedan	1934
Dodge Sedan	1933
Dodge Sedan	1931
Essex Sedan	1929

CAMIONS

Chevrolet, 1½ tonne 1934, roues doubles, très bons pneus, plate-forme 6½ x 12 $325.00
Ford 1½ tonne, 1931, avec dompeuse d'acier, Hoist Hydraulique, roues doubles, pneus neufs $225.00

AUTOBUS

Godfredson, 20 passagers, en parfaite condition.

PHILIPPE BIRON
Ste-Croix — Lotbinière
Tél: 38 — Québec

Automobiles à vendre

AUTOS USAGÉS

Hupmobile Sedan	1935	$350
Graham Sed. sup. char.	1935	$500
Ford Sedan de Luxe	1937	$750
Ford Coach de Luxe	1936	$500
Chevrolet Coach de Luxe	1937	$725
Pontiac Sedan de Luxe	1937	$800
Ford Coach de Luxe	1935	$375
Fargo Panel	1937	$750
Chevrolet Sedan de Luxe	1937	$750
Chevrolet camion	1933	$300
Ford Coupé R. S.	1935	$465

N'oubliez pas notre garantie sur tous nos chars usagés

LAURENTIDE AUTOMOBILES Inc.
distributeur du Ford
25 Dorchester, tél. : 8181

Automobiles demandées

Nous achetons
Votre automobile argent
Comptant
42, 1ère Avenue. Tél.: 2-6918
6juin-26fs-12H68991

CLOUTIER DRIVE YOURSELF, 112, de l'Eglise, demande à acheter petits chars, sedan, 1932-33-34, paiera comptant. L. Bouchard, propriétaire, tél.: 3-2902.
14juin-2s-13B—69569

ON DEMANDE à acheter petit char usagé, coach ou sedan, en bonne condition. Ecrire donnant année, millage, conditions à Casier 609 Le Soleil.
j.n.o.12B—61454

Autos demandés

NOUS ACHETONS toutes sortes d'autos usagés pour une Compagnie de Montreal. Véritables occasions seulement considérées. Autos pouvant être livrés immédiatement. Payons comptant. S. v. p. écrire en donnant détails: millage, l'année, conditions des pneus, etc. à N. L. G., Casier 529, Le Soleil.
j.n.o.-12B—59958

Achetez les marchandises annoncées. Comparez et choisissez.

Pneus usagés

VULCANISATION DE QUEBEC, Enrg. Nouvelle adresse 419 Blvd. Charest, tél.: 2-4524. Pneus usagés de toutes sortes. Aussi pneus neufs Seiberling, Vulcanisation, batteries neuves. Echangeons pneus. Armand Beaulieu, prop.
j.n.o.-12T—66153

RECEVANT toutes les semaines quantité de PNEUS et TUBES usagés de son représentant de Montréal, Armand Dussault, 1012 St-Vallier, est en mesure de vous fournir à de très bas prix toutes les grandeurs dont vous puissiez avoir besoin. Téléphone: 2-0220.
j.n.o.-12T—60862

Etes-vous à la recherche d'un domestique une aide quelconque ou voulez-vous vous-même obtenir une situation confiez aux petites annonces du "SOLEILL" votre message Il sera rapporté dans des milliers de foyers chaque jour.

Automobiles à vendre

CHARS USAGÉS

Chev. Sedan	1934 lic.	$390.
Dodge Sedan	1935 lic.	590.
Dodge Sedan	1937 lic.	890.
Pontiac Coupé Opera seats	1937 lic.	785.
Hupmobile Sedan	1935 lic.	390.
Pontiac Sedan	1937 lic.	790.
Ford Coach	1937	550.
Packard Sedan avec radio et lic.	1937	850.
Oldsmobile Sedan	1936	690.
Plymouth Sedan	1937	790.
Ford Sedan	1937	645.
Ford Sedan	1935	395.
Packard Sedan	7 pass.	190.
Buick Sedan	1937	1050.
Buick Sedan	1937	990.
Buick Sedan	1934	490.
Buick Sedan	1932	290.
Hudson Sedan	1935	425.
Hudson Sedan	1933	250.

et 100 chars usagés de $50.00 en montant, tous en parfaite condition.

AUTOMOBILES INC.
Représentant des automobiles
Cadillac, LaSalle, Buick, Pontiac et Camions G. M. C.
12, rue de la Couronne
QUEBEC
Tél. : 2-1208
28mai-j.n.o.-12T—68303

Automobiles à vendre

CAMIONS USAGÉS

Reo Express
Autobus Reo
Reo avec lévier hydraulique
Dodge
Diamond T. Stake
Maple Leaf
International
Chevrolet
Ford

AUTOS USAGÉS

Oldsmobile coupé
Pontiac Sedan
Reo Sedan
Hudson Sedan
Dodge Sedan
Chevrolet Coach
Hudson Cabriolet
Terraplane Coupé
Hudson Coach
Nash Sedan
Ford Coach

P.-L. LORTIE LIMITEE

Concessionnaire des camions et autobus Reo, et automobiles Hudson.

73, St-Vallier, Tél.: 7171

Parc d'autos usagés, coins 3ième Avenue et 3e Rue. — Tél.: 3-1284
21mai-26fs-12R—67755

Accessoires d'automobiles

DORCHESTER AUTO PARTS REGD, tél.: 2-2898. Assortiment complet de pièces neuves et usagées, au prix plus bas du marché. Demandez nos spéciaux. Batteries 11 plaques, neuves $4.25, 13 plaques $5.25. Vitres d'autos pour portes et windshields, gros et détails. Agents des mufler Universal et bleuâtre proofs. Petits chars d'occasion. Une visite vous convaincra. Propriétaire A. Thibaudeau, 297 Dorchester, face balance publique, bas rue Dorchester.
16oct-j.n.o.-12H—64562

GENERAL AUTOMOBILE SUPPLY REG'D. se spécialise dans la vente des CAPS de Roues, la poignée de porte, l'accessoire et les pièces de rechange en général, les parties électriques au complet. Représentant de la batterie HART et Pneu FIRESTONE. Bas prix pour rectification du cylindre. Chars usagés à vendre bon marché. Edouard Poulin, prop., tél.: 4-4608, 133, rue du Pont, Québec.
j.n.o.12H—62209

ECONOMISEZ 50% en achetant vos pièces neuves et usagées chez Paul Auto Parts, 42, 1ère Ave., tél., 2-6918. Attention spéciale aux commandes par malle. Plusieurs autos usagés en parfaite condition à prix d'aubaine. Vitres d'autos $2.00 posées.
j.n.o.-12H—61234

PNEUS PNEUS Goodriche et pneus usagés de toutes grandeurs ainsi que accessoires et radios d'autos neufs à termes faciles. S'adresser T. & T. Auto Service Rég'd, 5 Chemin de la Canardière, Québec.
5mai-j.n.o.-12H—66189

LUDGER FERLAND. — Parties d'automobiles pour toutes marques de chars, neufs ou usagés. Achetons les vieux chars, payons prix raisonnables. S'adresser 105, 1ère Avenue, tél.: 4-2920.
11déc.-j.n.o.-12Th—55956

GARAGE PARENT, 18, 4e Rue, Limoilou, tél.: 4-4771. Rés.: tél.: 9658 Pneus, tubes usagés pour autos, camions, de différentes dimensions, j'échange vos pneus cassés ou coupés ou les vulganize avec nouvelle machine électrique. Service de batteries, machine des plus modernes pour charger les batteries. Pièces d'auto usagés de toutes sortes.
j.n.o.-12H—60532

AVEZ-VOUS MOTEUR électrique à faire réparer? générateur? démarreur, armature, magnétos d'autos? Confiez ce travail aux experts de Auto Service Reg'd. pétition. Auto Service Reg'd., 197½, de la Satisfaction garantie. Prix défiant com-Couronne, tél.: 3-2692.
j.n.o.-12h—61369

AUTOMOBILISTES ATTENTION. Le temps des réparations est venu. Rendez-vous chez J.-A. Cadorette. Vous trouverez le stock le plus complet de pièces usagées, telles que pneus, tubes, batteries, moteurs pour bateau, etc. Brake lining, dompeuse hydraulique accessoires de fantaisie, et les meilleures marques d'huile, toujours au plus bas prix. 39, 1ère Avenue, tél.: 2-5143.
j.n.o.-12H—65828

GARAGE ANDREWS, 136, Boulevard Langelier. Parties de rechanges pour Ford et Chevrolet et toutes autres marques, neuves et usagées, aussi chars et bicycles à gazoline et parties de rechange usagées. Bicycles neufs et accessoires. Remorquage, ouvert jour et nuit, tél.: 3-3738.
17mai-26fs-12T—67329

Il n'y a pas de moyen plus rapide pour louer vos chambres que de publier une petite annonce dans le "SOLEIL" plusieurs l'ont essayé avec succès.

PIECES NEUVES et usagées de toutes marques de chars. Pneus, batteries, tubes, réparations générales, Réparation et posage de ressorts. Achetons chars usagés, brûlés, accidents. Abattoir d'auto St-Roch, 14, rue St-Roch, tél.: 6451.
6juin-26fs-12H—68993

Attention! Attention!

AUTOMOBILISTES, camionneurs. L'huile à moteur "ROLLS" en caisse de 24 pintes. Prix comptant $5.00. Au détail à notre entrepôt 25 la pinte. Cette huile est de très haute qualité. Anglo Canadian Oil & Products, 658 rue St-Vallier, Québec.
j.n.o.-lun-merc-vend-12T—63624

Il n'y a pas d'occasions qui ne trouvent sa place dans les petites annonces du "SOLEIL". Il n'y a pas de gens qui en aient fait usage et qui n'aient obtenu des résultats satisfaisants.

(Suite de la page 20)

Divers à vendre

Ornements de parterre en ciment

BAINS D'OISEAUX, corbeilles, bancs, canons, boules, jeux d'eau et autres modèles. Prix modérés. Alex P. Vézina, modeleur, tournage, découpage. 107 St-André, tél: 2-2483.
24juin-26fs-43R69604

Balance Nationale Enr.

BALANCES calculatrices usagées, capacité de 10, 20, 30 et 100 livres, en bonne condition, livrées avec Inspections. Balances neuves Detecto-Gram, capacité 25 ou 30 livres, très précises et hautement recommandées. Nous vendons aussi les balances plate-formes ainsi que tout autre modèle à poids. Trancheurs usagés seulement à $25.00. Cise Nationale capacité $99.00. Moulin à café Dayton, usagé 1-4 H. P. Confiez-nous vos travaux de réparations. Service rapide et satisfaction garantie. Achats, ventes, échanges. Balance Nationale Enr., 367, rue St-Vallier Québec, Tél.: 2-5401.
j.n.o.-43R—50306

Enseigne à vendre

ENSEIGNE électrique de 3 à 4 pds, faite en boîte, 6 pcs d'épaisseur avec perche de 8 pds de longs. S'adresser 337, St-Paul Québec, tél.: 3-0642.
14juin-3fs-43B—69580

"Sno-Go"

TRAITEMENT pour la guérison des pellicules et l'arrêt de la chute des cheveux. Circulaires explicatives des deux traitements, JAMAIS-GRIS et SNO-GO envoyées sur demande. La Cie "Jamais-Gris" Enrg., Ste-Anne de Beaupré, P.Q.
24mars-26fs-43B—67909

Balances Toledo

LA COMPAGNIE maintient maintenant ses propres bureaux, 225 de la Couronne, Québec. Achetez directement des balances Toledo, sans ressort, pesée honnête, reconstruites à l'usine, portant même garantie que balances neuves, dont nous avons un assortiment complet. Allocations généreuses, termes faciles. Prix défiant toute compétition. Demandez informations sans obligation, Canadian Toledo Scale Co., Limited, tél.: 3-4300.
j.n.o.-jeu-sam-mar.-43H—69703

Achetez les marchandises annoncées, soyez sûrs d'être satisfaits.

Elèves demandés

INSTITUT J. THOMAS, 25, St-Stanislas, à l'angle de la rue St-Jean, tél.: 2-7490, anglais, français, sténographie, télégraphie, comptabilité, cours commercial anglais ou bilingue, baccalauréat, brevet de tous les examens de la province.
4juin-26fs-46R—68849

Emploi demandé, homme

CHAUFFEUR homme marié demande position comme chauffeur privé ou camion, parlant les deux langues et pouvant fournir des meilleures références S'adresser à Henri Lemelin, 200 Latourelle Tél.: 3-1883.
j.n.o.-47B—67015

Emploi demandé, homme

INGENIEUR CHAUFFEUR, de 4ème classe, homme sobre et honnête, désire position comme tel. Ecrire à Casier 534, Le Soleil.
14juin-3fs-47B—69545

POSITION DEMANDEE — Jeune homme, sobre et honnête demande position comme chauffeur d'auto, de préférence char privé. Téléphonez 2-8096.
15juin-6fs-47B-69714

Entrepôt à vendre

ENTREPOT. Profitez cette aubaine entrepôt, 3 étages grandeur 25' x 75' à vendre, conditions goût de l'acheteur avec ou sans stock, très bon poste de commerce, abandon des affaires, maladie. Ecrire casier 555, Le Soleil.
14juin-26fs-49B—69550

Achetez les marchandises annoncées, soyez sûrs d'être satisfaits.

Femmes demandées

NOUS ENGAGERONS pour notre département des ventes et du service une femme, âgée de 32 à 45 ans, de bonne apparence et ayant de la personnalité. S'adresser au gérant du Dépt. de l'emploi, chambre 105, 251 St-Joseph. 52T—69678

Femmes, filles demandées

FILLE OU FEMME demandée pour faire la cuisine. S'adresser l'Hôtel Montmorency, Ste-Anne de Beaupré, tél.: 805.
15juin-3fs-53B—69641

Filles demandées

FILLES DEMANDEES pour la vente à domicile d'un ruban pour le Congrès Eucharistique. Ecrire à Casier 512 "Le Soleil.
6juin-12fs-57B—66013

FILLE DE CHAMBRE et une cuisinière demandées pour petite maison de touristes. Aussi cuisinière, connaissance de l'anglais. S'adresser 42 Chemin Ste-Foy.
13juin-6fs-57B-69530

FILLE DEMANDEE parlant très bien les deux langues pour servir les tables. S'adresser 108, Ave. Cartier. Restaurant Viana.
14juin-2fs-57B—69583

ON DEMANDE une coiffeuse d'expérience immédiatement au Salon Lido, 84 Dorchester.
15juin-3fs-57B-69699

COIFFEUSE d'expérience demandée avec clientèle. S'adresser immédiatement à 36 rue St-Joseph, tél.: 4-0763.
15juin-3fs-57B—69710

Etes-vous à la recherche d'un domestique, une aide quelconque ou voulez-vous vous-même obtenir une situation ; confiez aux petites annonces du "SOLEIL" votre message, il sera rapporté dans des milliers de foyers chaque jour.

Fourrures

Ovide Marceau, Ltée

MAISON 30 ANS D'EXISTENCE — Venez voir nos vitrines. Grand assortiment de renards argentés, Capes et boléros de fourrures différentes. Martres du Nord foncées, absolument naturelles, Martres de roche, Renards beiges, Platinum, Sherry, Croisé, etc. Profitez du choix et de la qualité en donnant vos commandes pour votre manteau Mouton de Perse, vrai seal, chat sauvage, Rat musqué, Seal Chapal. 839, St-Vallier, Québec.
j.n.o.-59T—51763

G. Leclerc storage 1%

VOUTE CONTRE FEU, vol, mites. Réparation ou transformation durant l'été à prix réduit. Assortiment de fourrures et garnitures du printemps. G. Leclerc, 30 ans d'expérience, 47, rue Scott, Tél.: 4-3113.
8mars-104fs-59R—61262

Eudore Poliquin

VOUTE TRES MODERNE pour l'entreposage de vos fourrures : Renards argentés, martres, mouton de Perse, Seal Hudson et Chapal, chat sauvage, Fitch. Spécialité, manteau sur ordre, transformations et réparations, 358, 2e Avenue, Québec, tél. : 4-1339.
merc-sam-lun-au12juil-59H—61726

Garçons demandés

ON DEMANDE deux garçons avec bicycle. S'adresser à Fortunat Jobin, épicier, 82 Ave Cartier.
15juin-3fs-63B—69671

Hommes demandés

BAGUES D'ARGENT gravées pour hommes et femmes. Prenez votre mesure en roulant un papier autour de votre doigt et envoyez-nous ce papier avec 49c. Apprenez la gravure et réparations de montres et gagnez $35.00 par semaine. $1.00 la leçon. Ecrivez ou venez chez E. Rousseau, 111, rue Dorchester, Québec.
24mai-26fs-65T—67913

APPRENEZ métier de barbier. Plus grande école du Canada. Ecriver Ecole Moler, 1212, St-Laurent, Montréal.
3juin-26fs-65B—68721

HOMMES DEMANDES pour la vente à domicile d'un ruban pour le Congrès Eucharistique. Ecrire à Casier 512, Le Soleil.
6juin-12fs-57B—66013

BON VENDEUR demandé avec expérience dans la vente d'accessoires électriques. Bonne chance d'avancement et très bon salaire. Inutile de faire application si pas d'expérience. Ecrire Casier 551 "Le Soleil".
11juin-6fs-65B—69438

BON COLLECTEUR demandé pour maison de crédit, sobre, honnête, références exigées, pour appointement, écrire Casier 557, Le Soleil en donant adresse et numéro du téléphone.
65B—69645

VENDEUR DEMANDE visitant les institutions et Hôtels, etc., pour vendre savon de haute qualité, expérience et connections requises, bonne commission, Ecrire Casier 560, Le Soleil.
65B—69667

Hommes demandés

ON DEMANDE UN CUISINIER d'expérience, connaissant aussi la pâtisserie, pour aider au chef. S'adresser 96 Blvd Charest.
14juin-2fs-65B-69625

NOUS EN AVONS AIDE DES CENTAINES à obtenir des situations de facteurs, commis aux postes, examinateurs aux douanes, commis et sténographes, etc., nous pouvons vous aider. Demandez par écrit preuves et renseignements gratuits. M. C. C. Schools Ltd., Toronto, 10. La plus ancienne école du genre au Canada.
1-4-8-11-15-18-22-25-29juin-65B—68552

BON BARBIER d'expérience demandé. S'adresser à Herman Alain, 139 Commerciale, La Tuque, Co. Laviolette, P.Q.
15juin-2fs-65B—69673

ON DEMANDE un "bell boy" d'expérience, sachant les deux langues. Inutile de se présenter sans avoir ces qualifications. S'adresser 377 St-Paul.
15juin-2fs-65B—69674

Hommes et femmes

GAGNEZ $15.00 par semaine chez vous. Travail facile et plaisant. Détails complets contre timbre 3 sous. Ecrivez à Service de Publication Lemay, Buckingham, Qué. 13juin-6fs-66B—69519

PARTEZ EN AFFAIRE pour vous-même. Manufacturez et Vendez Préparations de toilette, savon, parfums. Gros profits. Employez agents vendeurs. Ecrire Girard 1654 est, rue Dorchester, Montréal.
14juin-6fs-66B—69627

FAITES PLUS D'ARGENT en vendant nos arbres connus dans toutes les parties du pays. Nouveau système, beaux échantillons signifient ventes plus faciles et plus de commission. Tout votre temps ou une partie. Luke Frères, Pépiniéristes, Montréal. 15-16-21-23-30juin-66B—69687

HOMME ET FILLE demandés pour servir dans comptoir lunch, pendant le congrès, préférence bilingues. S'adresser 46 rue Demeule.
66B—69707

Augmentez vos chances de succès en affaires en ayant votre carte d'affaires dans le "GUIDE". C'est un moyen peu couteux et qui rapporte du 100%.

Instruments de musique

LAVIGUEUR & HUTCHISON, Ltée, 81, 83, 85 rue St-Jean, Québec, Tél.: 2-2123. Radios, pianos, réfrigérateurs électriques. Aussi pianos, radios, harmoniums, usagés, réparés à neuf. Conditions faciles.
j.n.o.-72R—69859

Lavage de vitres

VITRE CLAIRE veut dire économie de lumière tout en ne coûtant pas cher. Essayez notre système de lavage de vitres par experts plus de 15 ans d'expérience, ayant satisfait les plus exigeants. Spécialités, magasins, bureaux, édifices, maisons privées, etc. Références: Cie Paquet, Syndicat Québec, J.-B. Laliberté, C.-W. Lindsay, People Store, Banque Nationale, Caisse d'Economie, Soleil-Evénement. Organisation couverte par les assurances et prix les plus bas. Lavage de Vitres National, J. Rouleau, prop., 14, rue Ste-Agnès, tél.: 3-2047.
21mai-26fs-Lav. vitres—67862

Achetez les marchandises annoncées. Comparez et choisissez.

Logements à louer

Belvédère

9 BELVEDERE — Plain-pieds en construction, prêts pour août et septembre, 5-6 pièces, plus chambres bain, chauffés, glacières électriques; eau chaude. S'adresser C. Jobin, 182 Latourelle, tél.: 5338, 6985, 2-5593.
31mai-26fs-73R—68495

RUE CREMAZIE — Logement 5 pièces, plus chambre de bain, maison neuve S'adresser casier postal 482, M. Rosaire Drolet.
23mai-26fs-73R—67823

15, CANDIAC. — Logement de 4 pièces plus chambre de bain. S'adresser Rosaire Drolet, casier postal 482, Québec.
1juin-26fs-73R—68565

Belvédère

POUR ACHETER, vendre ou échanger votre propriété ou louer votre logement. Adressez-vous à P.-F. Laliberté, 245 St-Cyrille, tél.: 8281.
j.n.o.-73B—68214

219, GRANDE-ALLEE beau grand logement, 8 pièces dont 5 chambres à coucher, plus 2 salles frigorifiques comprises, complètement remis à neuf, prêt actuellement. S'adresser Crédit Foncier Franco Canadien, 72, Côte de la Montagne, tél.: 4-2468.
11juin-6fs-73R—69393

57, CASOT. Magnifique logement à louer, 7 chambres plus chambre bain, le tout remis à neuf, très moderne et en parfait ordre, tél.: 3-1604, entre 6 - 7 hrs.
14juin-6fs-73B—69558

492, ST-CYRILLE, 2ème étage, 8 chambres, plus chambre bain, fini moderne, chauffe, eau chaude à l'année, garage, tél.: 9002.
15-18juin-73R—69659

St-Roch - Jac.-Cartier

392 DE LA REINE, logement 6 pièces, chambre bain, fini à neuf situé dans Jacques-Cartier: Informations, s'adresser sur les lieux. 15juin-4fs-73B—69705

"Extermination-Vermine"

Coquerelles, Punaises

AUTRES INSECTES domestiques. Extermination garantie par écrit, payable après satisfaction complète pour coquerelles. Pour punaises, pas nécessaire de sortir du logement, nouveau procédé. Autre méthode de Gaz en 6 heures. Estimés gratuits. Vendons aussi produits et livrons à domicile. Poudre infaillible pour Coquerelles, 75c la livre. Punaisol pour punaises, 75c chop., $1.00 pinte, $2.00 gallon, J.-H. J. Gosselin, 18, Ste-Ursule, Québec, tél.: 2-4902.
16sep-j.n.n.o.-73B—50058

**Achetez les march

Voulez-vous devenir PROPRIETAIRES
Surveillez ces annonces

Mont St-Denis

Voici l'occasion de votre vie de vous créer un foyer à conditions excessivement avantageuses. Voici le moment de réaliser votre rêve, posséder une résidence dans un coin enchanteur, facile d'accès.
A votre disposition série de terrains, paroisse St-Colomb, Sillery, nouvelle ville modèle, l'orgueil de tout Québec. Réglements et restrictions concernant la construction spécifiés dans contrats de vente au bénéfice de tous et chacun.
Afin de conserver à l'ensemble un esthetique parfait, les futurs propriétaires devront tout d'abord soumettre plans et devis à la Commission d'Urbanisme.
Notre proposition vous offre des avantages multiples. Plus-value de votre propriété en peu d'années grace à l'essor de Sillery, avantages de la ville et campagne, impôts moins élevés. Air très pur, conditions meilleures pour vos enfants. Très beau paysage. Quartier exclusivement résidentiel. Aucune maison de rapports ou commerce. Aqueduc, egout presentement en construction.
Un service d'autobus sera sous peu en opération et desservira tout le quartier.
Si vous êtes intéressés, n'attendez pas. Voyez-nous immédiatement pour tous renseignements.

Georges Paquet
Immeubles et Assurances
351, Blvd. Charest, Québec
Tél.: 4-4221
13juin-26fs-114T—69528

PROPRIETES A VENDRE et autres dans tous les quartiers, prix moindres que l'évaluation municipale. S'adresser de la Bruère Fortier, notaire, 37 la Couronne, tél.: 3-0755; le soir, rés.: 3-2580.
4juin-26fs-114T—68809

Emile Brousseau

IMMEUBLE — ASSURANCES
355, ST-JEAN — TEL.: 2-5768
CHEMIN STE-FOY & Ave. Hollande, magnifique maison seule, 10 chambres plus 2 chambres bain, très propre, améliorations modernes. Aussi 2 garages. Prix modéré.
ST-JEAN-BAPTISTE. Maison 4 logements, revenus $108, par mois, à vendre en bas de l'évaluation municipale.
COIN AVE. CARTIER. Maison 3 logements, donnant bons revenus.
11juin-6fs-114R—69400

H.-P. Cimon

IMMEUBLE ET ASSURANCES
2-6, COTE D'ABRAHAM, TEL.: 5169
PARC PRESTON: Terrains à vendre ou rente constituée à prix très bas. Aussi autres terrains à vendre dans toutes les parties de la banlieue.
DEUX TERRAINS, 9ème Rue, Limoilou entre la 3ème et 4ème Avenue.
SILLERY, plusieurs maisons en constructions, 6 et 7 chambres très modernes, livraison immédiate, payable $29.42 et 27.18 par mois.
DEUX MAGNIFIQUES TERRAINS, St-Sacrement, rue Marie Rollet, près Ave. Marguerite Bourgeois, vendra les deux pour $600.00.
TERRAIN à Cap-Rouge, face au fleuve au prix de $175.00.
GRAND TERRAIN à N.-D. des Laurentides borné à la rivière $200.00.
Aussi plusieurs autres occasions vous sont offertes sans réserve, par la plus puissante organisation immobilière de Québec.
11juin-6fs-114R—69392

(Suite de la page 21)

Maison à vendre

A VENDRE — Cottages de 6-7 et 8 pièces, financés d'après le plan Fédéral, $26.00 à $29.00 par mois, situés dans la côte de l'église de Sillery, près du terminus des tramways, de l'école et de l'église. S'adresser à Eug. Chalifour, 3, Ave Ploermel. Téléphone. 8038.
25mai-26fs-80R—67990

A VENDRE — Maison seule, comprenant 7 appartements, située au No 99 de la rue Joffre. S'adresser à Eug. Lamontagne 276 rue du Roi tél.: 8711.
11juin-4fs-89B—69379

OCCASION Cap-Rouge, maison pierre 3 étages, 16 pièces, fournaise eau chaude, réelle occasion, peut faire manufacture. H.-P. Cimon, 6, Côte d'Abraham, tél.: 5169.
15juin-6fs-89R—69661

Maison demandée

MAISONS DEMANDEES. —Si vous désirez vendre votre propriété que ce soit une maison seule ou à plusieurs logements consultez-moi. J'ai toujours des acheteurs sérieux. Pour plus de détails: Emile Brousseau, 255, St-Jean, tél.: 2-5768.
14juin-6fs-81R—69377

Maisons de campagne à louer

LAC ST-JOSEPH, cottage à louer ou à vendre, meublé, pour la saison d'été, éclairage électrique, eau courante, plage et quai, eau de source à boire. S'adresser R.-H. Doddridge, tél.: 2-4784 ou 7408.
10juin-6fs-82B—69322

A LOUER, Lac-Saint-Joseph, maison meublée de douze chambres plage sableuse, jardin de fleurs, éclairage électrique, eau de source, située près du lac. Téléphoner 7295.
10juin-6fs-82B—69282

PETITE FRANCE — Lauzon, maison d'été à louer, 6 pièces, meublée, grande véranda coté du fleuve, vue magnifique, grand terrain avec beaux arbres. S'adresser 11, St-Gilbert, Lauzon.
82R—69663

A LOUER pour la saison d'été, 2 magnifiques résidences situées à Château d'Eau, grandes étendues de terrain, tennis, situées sur le bord de la rivière. Pour plus de détails s'adresser Georges Paquet, Immeubles et assurances, 351 Blvd. Charest, tél.: 4-4221.
15juin-26fs-82T—69680

Maternité

HOPITAL DE LA MISERICORDE. — A l'epreuve du feu, site salubre, confort moderne, maternité, 3 catégories, salle commune, chambres semi-privées, chambre privées, internes en permanence, médecin au choix pour malades privés, et semi-privés. Sécurité d'hôpital, réactions sérologiques et traitements de toutes affections. Avantages religieux, aumônier, chapelle, sacrements, édification. Vu rareté des places, demandez admission à l'avance. Discrétion assurée. Mère Directrice, 682, Chemin Ste-Foy, Québec
2juin-26fs-maternite-B—68639

MATERNITE LICENCIEE, honnête, tranquille, médecin au choix de la personne. Attention spéciale aux gens de la campagne. Placons bébés. S'adresser 10, d'Arligny, Québec, tél.: 2-1966.
21mars-j.n.o.--Maternité-44R—62028

On demande a acheter

VIEIL OR — VIEUX BIJOUX — Achetons vieux bijoux, chaines, bracelets, dents or, évaluation gratis, $26.00 pour 22 karats, montres seconde main, toutes sortes, etc. Raffinerie de l'Est, 74 St-Joseph, Ch 5, Edifice St-Cyr, tél.: 3-4097.
j.n.o.-86Th—49857

NOUS ACHETONS linge, bijouterie, diamants, musique, sacs en cuir, carabine, fusils, lunettes d'approche. Pour plus haut prix, appeler 4-1431. Toutes transactions confidentielles Louis Enrg., 28 St-Joseph.
6mois-86Th--67578

VIEIL OR — VIEIL OR — Bijoux, payons plus haut prix, pesée contrôlée, 18 carats, $21.00 l'once, allouance accordée sur vieilles montres, vieilles bagues sur achat d'une bague ou montre neuve. Catalogue magie gratis. Omer Rousseau, bijoutier-horloger 46½ St-Joseph, Québec.
j.n.o.88Th—51443

On demande à acheter

JE DEMANDE une moulange à marteaux et une émeri de 10" à 12", ainsi qu'un banc de scie et chariot et scie pour billots, le tout seconde main. Jos. Tremblay, Morigeau, Montmagny.
15juin-4fs-86B—69640

NOUS ACHETONS linge, bijouterie, diamants, musique, sacs en cuir, carabine, fusils, lunettes d'approche. Pour plus haut prix appelez 4-1431. Toutes transactions confidentielles. Louis Enrg., 28 St-Joseph.
20nov-j.n.o.-86Th—94624

Achetons à domicile

ARTICLES DE MENAGE, toutes sortes, linge, meubles, etc. Vendons Chesterfields, couchettes, moulins à coudre, laveuses électriques et autres articles de ménage, toutes sortes, tél.: 4-1028. No 1-A, Ste-Thérèse, en face du Marché St-Pierre, A Pouliot, prop.
j.n.o.-86T—63432

Objets perdus

SACOCHE NOIRE perdue contenant la somme de 42.00 à partir de 20, rue St-Joseph, jusqu'à 424, Mme O. Laberge, 424, rue St-Joseph. Récompense promise.
87B—69656

Animaux perdus

CHIEN BOSTON, brun, fale blanche, répondant au nom de "Peddy", pesant environ 20 livres, collier cuir vert, s.v.p., remettre 158, Laliberté.
14juin-2fs-88B—69571

Pension d'été

BERTHIER EN BAS.— Pension à la semaine, aussi repas à toute heure, table d'hôte, prix modéré. Proximite de la plage, endroit gai et très achalendé. Villa Beauséjour, T. Lachance prop.
14juin-26fs-89B—69556

Hôtel Boilard — Lac St-Joseph

Venez passer vos vacances au "Boilard New - Private Hotel". Excellentes chambres et pension, plage privée, canots, etc. Ouvert 1er juin. Aussi petit cottage à louer, 4 chambres meublées.
mer-ven-sam au 25 juin-89B—67259

Personnelle

POUR GRANDIR, développer muscles, améliorer santé, vue, malgrir, réussir. Envoyez 10c. Loadstone 1091, Bleury, Montréal.
25mai-26fs-Personnelle-68054

Propriétés à vendre

162 RUE CREMAZIE, revenus $1680 par année, logement 5 chambres plus chambre de bain, vacant pour acheteur sérieux, 28-30 Père Grenier, 5 revenus logement vacant pour acheteur, 5-6 chambres possession immédiate. 15 Candiac, près rue Crémazie, un coin de rues, poste de restaurant et épicerie, possession immédiate plus 6 chambres et chambre de bain, système de chauffage. S'adresser Rosaire Drolet, 194 Ave des Erables, Casier Postal 482, Québec.
7juin-26fs-97R—62743

Edifice "L'Evénement"

30-32 RUE DE LA FABRIQUE — 30' x 100', 4 étages et cave, façade sur deux rues; excellent poste pour commerce de touristes, magasin, restaurant, bureaux, petits appartements, chambres, etc. Prix attrayant avec conditions très faciles. S'adresser au "Soleil", tél.: 7131.
j.n.o.-97R—55727

Radios à louer

Radios à louer

A LOUER $1. par semaine, radios Marconi pour postes locaux et étrangers. Vendons aussi, à termes faciles les radios Marconi. Nous allouons le plus haut prix pour votre vieux radio. Consultez-nous avant d'acheter. J.-A. Breton, 32 Côte d'Abraham, Québec, tél.: 2-6393.
lun-mer-ven-j.n.o.-radio-R-51698

Servantes demandées

SERVANTE DEMANDEE pour petite famille, salaire raisonnable. Références exigées. S'adresser à 68 Saint-Olivier.
104B—68597

BONNE GENERALE, ayant recommandations, devra coucher chez elle S'adresser à 247 rue des Franciscains.
9juin-6fs-104B-69241

ON DEMANDE deux bonnes, dont une sachant faire la cuisine. S'adresser 191 Ave des Erables, tél.: 6361.
11juin-6fs-104B—69351

SERVANTE DEMANDEE, pour service général de maison, sachant bien faire la cuisine, lavage en dehors, 4 adultes, références exigées, entre 2.30--3 hrs. 73 St-Vallier.
13juin-3fs-104B—69507

ON DEMANDE une servante avec de bonnes références dans une petite famille. S'adresser 147A St-Thérèse.
13juin-3fs-104T—69527

ON DEMANDE immédiatement une cuisinière, seulement pour la cuisine, dans petite famille. Téléphoner 7071 le matin ou le soir, de 7 à 8 hrs. Références exigées.
13juin-3fs-104B-69531

SERVANTE — On demande une jeune fille avec bonnes références. S'adresser 423 St-Jean, App. 3.
13juin-6fs-104B-69533

ON DEMANDE une bonne pour service général, S'adresser 273 rue St-Cyrille.
1fs-104B-69535

FILLE DEMANDEE pour ouvrage général pour 3 personnes, lavage en dehors, références exigées, tél.: 2-4850.
14juin-2fs-104B—69565

SERVANTE DEMANDEE pour ouvrage général. S'adresser 8 1-2, Avenue Hamilton.
14juin-2fs-104B—69566

SERVANTE DEMANDEE. On demande une servante dans une famille privée, avec de bonnes références, pas de cuisine et lavage en dehors. Bon salaire payé. S'adresser à 419 1-2, 3ème Avenue, Québec.
14juin-2fs-104B—69546

SERVANTE DEMANDEE aimant les enfants, références exigées. S'adresser, 147 St-Patrice.
14juin-2fs-104B—69629

ON DEMANDE une servante pour cinq grandes personnes pas de lavage à la maison, devra coucher chez elle. S'adresser 102 Ave Bougainville, tél.: 3-2704.
14juin-2fs-69617

SERVANTE — Jeune fille sérieuse demandée pour passer l'été à la campagne, sachant faire la cuisine, pour trois personnes. Tél: 2-6545.
14juin-3fs-104R-69608

FILLE DEMANDEE pour ouvrage général. S'adresser 293, Chemin Ste-Foy, Appt. D.
104B—69657

FILLE DEMANDEE pour famille 4 personnes, pas d'enfants, lavage en dehors. S'adresser 82, St-Anselme. Références exigées.
104B—69650

CUISINIERE générale demannde d'ici 1er juillet, références exigées. S'adresser Mme Law, Appt. 39, Claridge, 220, Grande-Allée, de 12 à 2 hrs. et de 6 à 8.30 p.m., tél.: 3-4374.
15juin-4fs-104B—69639

SERVANTE DEMANDEE immédiatement, pour service général, bon salaire, passer l'été en ville, références exigées. S'adresser 9 Avenue Laurentides.
104B—69676

Achetez les marchandises annoncées. Comparez et choisissez.

Servantes demandées

ON DEMANDE une bonne, sachant faire la cuisine, pour une famille de trois adultes. S'adresser à Mme N.-P. Pillion, 359 de la Reine.
15juin-2fs-104B—69684

SERVANTE générale demandée pour une famille 3 personnes, 49 Lasarre, paroisse St-François d'Assise.
15juin-2fs-104B—69690

SERVANTE DEMANDEE pour service général, pas de gros lavage, 10 rue du Couvent, Beauport, tél.: 4-5125.
104B—69704

SERVANTE DEMANDEE pour service général. S'adresser 31 Ste-Marie, 2ième étage.
104B—69706

SERVANTE demandée immédiatement pour ouvrage général, sachant faire la cuisine, bon salaire, références exigées. S'adresser 143, Ave Cartier.
104B—69643

SERVANTE DEMANDEE. Une famille, ayant un enfant de dix ans et un autre de deux ans, demande une servante sachant faire la cuisine. Références exigées. S'adresser 128, rue Marquette, tél.: 3-1619
15juin-2fs-104B—69567

SERVANTE DEMANDEE pour ouvrage général, devra coucher en dehors, pas d'enfant, ni lavage. S'adresser Appt 3, 432 St-Jean.
1fs-104B-69711

SERVANTE DEMANDEE pour ouvrage général, 2 enfants, pas lavage. S'adresser 2 Côte Palais.
15juin-3fs-104B-69694

SERVANTE DEMANDEE, famille 2 grandes personnes, pas de gros lavage, ni cuisine. 43 St-Patrice.
1fs-104B-69696

SERVANTE DEMANDEE pour famille sans enfant, devra coucher chez elle. Lavage en dehors, références exigées. S'adresser 144 Lockwell.
1fs-104B-69700

SERVANTE DEMANDEE pour 2 personnes, pour aller à la campagne, sachant faire la cuisine, une journée de congé par semaine, pas d'enfants, ni lavage. S'adresser Mme Dr J.-W. Samson, 296, 1ère Avenue, tél.: 4-0633.
15juin-2fs-104B—69682

Terrains à vendre

PLUSIEURS BEAUX TERRAINS à vendre situés à Cap-Rouge, près de la gréve, au prix de $135.00 et plus, s'adresser H.-P Cimon, 2-6 Côte d'Abraham, tél.: 5169.
17mai-26fs-106R--67324

TERRAIN A VENDRE situé Sillery 80 x 100 pds. Endroit spécialement résidentiel. S'adresser R. Picher, N.P., 337, St-Joseph, tél.: 3-3661.
2juin-26fs-106R—68631

A VENDRE, beau grand terrain, situé sur la rive du Lac Beauport, mesurant 180 pieds de front sur le lac par 200 en profondeur accidenté, excellente vue. S'adresser Geo. Paquet, immeubles en général, assurances feu, 351 Blvd Charest, tél: 4-4221.
2juin-24fs-106T-68683

A VENDRE, beau grand terrain, situé sur la rive du Lac Beauport, mesurant 180 pieds de front sur le lac par 200 en profondeur, accidenté excellente vue. S'adresser Geo. Paquet, immeubles en général, assurance feu, 351 Blvd Charest, tél.: 4-4221.
11juin-18fs-106T—69356

Terres à vendre

COMTE DE QUEBEC, 10 terres à vendre, 15 à 100 arpents, de $500.00 à $5,000.00, route Nationale, roulant ou non, J.-B. Savard, 52 Montmartre, tél. : 3-3424, soir, 6 à 8 heures.
11juin-6fs-108B—69423

TERRE A VENDRE, 270 arpents 3 x 9, 240 en bois, 30 en culture, 1,000 cordes pulpe, 2,000 cordes chauffage et construction, camp, grange, étable, terre forte, planche, 17 milles de Québec, 2 chevaux, 2 boeufs, 3 vaches, bon roulant, prix $3,500 pour règlement. Inutile d'écrire, celui qui a l'argent venes voir E. Lemieux 114, des Franciscains, Québec.
15juin-6fs-108R—69646

Trouvé

CHIEN Boston Bull a été trouvé par M. Maurice Charland. Veuillez réclamer à 33½, 6e Rue.
1fs-111B-69701

Vêtements

Attention, Important

GRATIS — Catalogues illustrés 32 pages du magasin de lingerie usagée, donnant toutes les illustrations et détails des articles que nous vous vendons par malle en gros et détail, prix défiant toute compétition. Sur demande vous recevrez notre catalogue illustré. Ecrivez Magasin de Lingerie Usagée, 1D, rue Ste-Thérèse, Québec.
j.n.o.-Vêtements—56743

Volailles

POUSSINS SCEAU ROUGE. Rocks barrés sexés $13.00 le 100 et 25 poulettes sexées gratis avec chaque 100 commandés. Leghorns blancs (mélés) $6.50; Rocks barrés Rouges et Wyandotte (mélés $7.00. Poulette Rocks barrées et Leghorns blanches, 2 1-2 semaines 20c, dernière couvée 6 juillet. Goddard Chick Hatchery, Britannia Heights, Ont.
14juin-6fs-112B—69590

POUR AVOIR PLUS D'OEUFS cet automne et cet hiver, quand les prix seront hauts, mettez tout de suite dans vos éleveuses poulettes Bray sexées. Ecrire aujourd'hui pour renseignements et prix. Bray Hatchery, Case D, 5, rue Larocque, Sherbrooke.
15-18juin-112B—69655

Bonne occasion

200 BELLES POULETTES Plymouth Rocks Barrés, de race pure en pleine ponte, deux poulaillers, mesurant 15 x 12 et 12 x 12 presque neufs, vingt panneaux mesurant 100 verges de longueur, ainsi que deux éleveuses, l'une chauffant au charbon pour 1000 poussins et une autre à l'électricité pour 100 poussins à vendre bon marché pour un prompt acheteur. Cause de vente: départ. Pour autres renseignements écrire à casier 408, Le Soleil.
24mai-j.n.o.-112B—67838

Yachts, canots, etc.

A VENDRE — Yacht reconstruit complétement il y a deux ans, en absolu bon ordre, sain Longueur 29½ pds largeur 8 pds tirant d'eau 2½ pds, cabine et grande "cuve" pour accommodation des passagers. Engin Chrysler 120 H. P Chez Louis Mercier & Cie — Tél.: 2-1493.
30mai-9fs-lun-mer-sam 18 jn-Yacht—68410

YATCH A VENDRE, 43 pds, parfaitement équipé, accomodation pour 8 passagers, à vendre à sacrifice. S'adresser 65, 1ere Avenue, tél.: 4-2200.
15juin-6fs-Yatch-B—69649

Non classifiées

Sablage sans poussière

DE PLANCHERS de bois dur. — Expert pour faire ou sabler vos planchers. Seul représentant du meilleur fini au monde et de la cire non glissante à l'épreuve de l'eau chaude ou froide. E. Dufour, 82, Côte Ste-Geneviève, tél.: 2-4360.
j.n.o.-115R—63410

Plage Loretteville

5 MILLES de Québec, route de la Misère, joli endroit de pique-nique, balançoires, tables de famille privées, place de bain. Ouvert tous les jours, gardien en permanence.
27mai-26fs-115B—68089

Le Café Lion d'Or

OFFRE DES SANDWICHES aux oeufs au jambon, au fromage à 5 sous. Comme spécial sandwiches aux tomates à 2 pour 5 sous à 84 Blvd. Charest.
13juin-6fs-115B—69513

Fissure Anale

TRAITEMENT ambulatoire au bureau seulement. Détails sur demande. Dr L.-G. Perrin, 24, rue du Pont Québec, P. Q.
j.n.o.-6-115T—59774

Il n'y a pas d'occasions qui ne trouvent sa place dans les petites annonces du "SOLEIL". Il n'y a pas de gens qui en aient fait usage et qui n'aient obtenu des résultats satisfaisants.

TARIF

DES ANNONCES CLASSIFIEES DU

"SOLEIL"

UN CENTIN DU MOT, pas moins de 25 centins par insertion.

NOUS N'ACCEPTONS aucun avis de naissances, fiançailles ou mariages, communiqué par malle ou téléphone. Il en est de même pour les avis "non responsables".

NAISSANCES, FIANCAILLES, PROCHAINS MARIAGES, MARIAGES, SERVICES ANNIVERSAIRES, GRAND'MESSES, REMERCIEMENTS POUR SYMPATHIES ET AUTRES, 50 centins par insertion suivant la formule ordinaire, chaque mot additionnel un centin.

LES ANNONCES devant paraître LE JOUR MEME seront reçues jusqu'à 9 h 30 a. m POUR LE SAMEDI jusqu'à 5 h. 30 vendredi soir. Nous ne pouvons garantir l'insertion des annonces reçues après les heures mentionnées.

Les avis de NAISSANCES, FIANCAILLES, MARIAGES devant paraître dans la Vie Sociale, sont chargés au coût de $1.50 l'insertion.

42 Succursales

A QUEBEC, où vous pouvez donner les annonces au même prix qu'au bureau:
AUGER JULES
28½ d'Assise. Tél.: 2-5109
ALLIANCE LIMOILOU (Liée).
136, 5e Rue. Tél.: 4-0583
BEAULIEU, EUCLIDE.
371, St-Luc. Tél.: 6050
BLAIS DAMASE, épicier.
174, rue Ste-Thérèse. Tél.: 4-0244
GAGNON, J.-ALB., épicier.
884, Chemin Ste-Foy Tél.: 5862
CHANTAL MARCEL.
120, rue Bayard.
CLOUTIER Mlle R.-A.
1131, rue St-Vallier. Tél.: 7340
JOS. COTE, (Liée).
Suc. No 2. 26, St-Jean 4-0574
Suc. No 3, 332, St-Jean 2-0203
Suc. No 4, 15, Buade 2-0288
Suc. No 5, 459, St-Joseph 4-0592
Suc. No 6, 321, St-Joseph 4-0082
Suc. No. 7, 436, St-Jean 4-0431
Suc. No 8, 103, St-Joseph 4-0464
Suc. No 11, 176, 3e Avenue 4-0523
Suc. No 12, 27, St-Joseph 2-0396
Suc. No 14, 355, St-Paul 2-0117
Suc. No 13, 15 Ch. Ste-Foy 4-0262
DELISLE, ALEX., restaurant,
121, de la Couronne. Tél.: 3-0376
DERY CHARLES-AIME,
Beauport. Tél.: 4-5035
DION RENE,
786, St-Vallier. Tél.: 4-0473
DUBE J.-EDM.,
152, St-Jean. Tél.: 2-8231
DUBE, MAURICE, pharmacien,
269, St-Joseph. Tél.: 4-3423
DUBUC F.-X.-LEON,
114, 4e Rue. Tél.: 4-1962
FORTIN Mme E.
74, 4e Ave., Que-Ouest. Tél.: 3-5501
GAGNON, J.-EDG.,
766, St-Vallier. Tél.: 4-0422
GARNEAU, L.-P.,
470, St-François Tél.: 3-0032
BIGAOUETTE,
1251B, St-Vallier. Tél.: 4-0421
GIGUERE, J.-E., tabaconiste,
223, St-Joseph. Tél.: 3-0738
357, St-Joseph. Tél.: 4-0562
GIROUX ADELARD,
131, 5e Rue. Tél.: 4-4481
GOSSELIN, J.-EMILE,
96½, de la Canardière. Tél.: 4-1320
HOUDE M.
420 du Roi. Tél.: 3-3542
LANGEVIN, L.,
Club des Marchands, coin Blvd Charest et de la Couronne, tél.: 2-0442
LANGEVIN, P.-E.,
95, St-Paul. Tél.: 2-0340
LEVESQUE, J.-A.,
146½, 3e Rue. Tél.: 4-0320
TROTTIER, MATTE,
595, de la Canardière Tél.: 4-0051
ROGER RENE,
297½, 1ère Ave. Tél.: 4-0238
ROY, Mlle B.,
193, des Franciscains. Tél.: 6944
ROYER, épicier,
117, rue Victoria. Tél.: 2-8083
SOUCY, PAUL-H., pharmacien,
81, Ave. Cartier. (Coin St-Cyrille. Tél.: 2-1235
ROULEAU, GEO.,
149, St-Patrice. Tél.: 3-1431
TALBOT, MAURICE,
88, de Gaspé, Québec
DEPARTEMENT DES PETITES Ann du "Soleil" Tél.: 7131

Achetez les marchandises annoncées. Comparez et choisissez.

LISEZ LES ANNONCES
Faites valoir votre dollar

N.-D. DE L'ISLE VERTE

Quarante-Heures :

Dimanche dernier, le 22 mai, ont eu lieu dans notre église les pieux exercices des Quarante-Heures et d'une retraite eucharistique prêchée par le Révérend Père Ménard, père Jésuite, qui traita toujours devant un auditoire nombreux et attentif que le règne du Christ devait être assuré sur la terre.

Ces pieux exercices ont été suivis avec dévotion et recueillement et ce sont terminés le 28 à la grand'messe par le chant du Te Deum.

Va-et-vient :

Mme Alexis Fraser et Mlle Agathe Fraser sont venues passer l'été parmi nous après avoir passé l'hiver en ville.

— M. Thimotée Gagnon, Mlle Evangéline Gagnon, de St-Arsène, étaient parmi nous dimanche et ont visité leur soeur, Mlle Bernadette Gagnon.

VENDREDI SOIR, 17 JUIN

BINGO AU S.-ESPRIT

Attraction nouvelle à l'occasion d'un bingo à la salle paroissiale du S.-Esprit. Venez en foule, tous les assistants recevront une carte spéciale leur donnant droit au tirage de $5.00 sans aucun déboursé. Chaque fois le gagnant reçoit $1.00.

TIRAGE

Le tirage fait par les Zouaves Pontificaux Canadiens de Québec, Premiere Compagnie, aura lieu ce soir, mercredi, à la Halle Berthelot, à neuf heures, à l'issue des exercices militaires des zouaves. A cette occasion les organisateurs remercient le public du support qu'il donne en toute occasion et spécialement en celle-ci. L'argent recueilli devant servir soit au Congrès soit aux manifestations qui auront lieu cet été en notre Province.

Le Comité de Régie

Les prix de la Coopérative

(Suite de la page 16)

part de certains opérateurs qui, prévoyant des arrivages moindres pour la semaine courante, jugèrent prudent d'accentuer leurs achats immédiats afin de couvrir certaines ventes pour livraison future et les prix se hissèrent quelque peu.

Au cours de la journée de jeudi, fête du roi, on a enregistré peu d'activité, cependant, vendredi, avant-midi, le volume des transactions fut assez considérable et les prix touchèrent un niveau de 25 1-4 à 25 3-8c la livre, avec peu de pression de vente et une demande plus régulière.

A la dernière heure vendredi après-midi, le relevé final du gouvernement fédéral nous annonçait que les approvisionnements en entrepôts, par tout le Canada, au 1er juin, étaient approximativement 4,000,000 livres de plus que l'an dernier à pareille date. Evidemment d'après le rapport préliminaire de la semaine précédente, nous pouvions nous attendre à une augmentation, mais cette dernière est de beaucoup plus considérable qu'anticipée et avec une production croissante excédant celle de l'an dernier, le mouvement d'entreposage fut ralenti et à la fermeture de la semaine, les prix étaient en baisse.

Lundi avant-midi, le 13 juin, au gros, les prix du No 1 Pasteurisé variaient de 24 5-8c à 24 3-4c la livre.

FROMAGE

Nos arrivages courants sont maintenant considérés d'herbe et avec une meilleure demande du marché anglais notre marché a enregistré une plus grande activité et une légère avance de prix.

PRIX DE REMISE DE LA COOPERATIVE FEDEREE DE QUEBEC

SUCCURSALE DE QUEBEC

Semaine finissant le 11 juin 1938

OEUFS

A—(Gros)	26c
A—(Moyens)	24c
B—	23c
C—	22c

VEAUX ABATTUS

Choix	13c
Bons	12 1-2c
Moyens	11c
Communs	10c

POULES ABATTUES

A—5 lbs et plus	23c
A—4 lbs jusqu'à 5 lbs	22c
B—5 lbs et plus	21c
B—4 lbs jusqu'à 5 lbs	20c
C—5 lbs et plus	18c
C—4 lbs jusqu'à 5 lbs	17c

IMPORTANT : — Dans le but d'être utiles à la classe agricole, nous nous sommes organisés pour recevoir la volaille vivante à Québec : les cultivateurs intéressés pourront donc à l'avenir adresser les consignations directement à cette succursale.

Sur les prix ci-haut mentionnés, nous retenons une commission de 5 pour cent aux coopératives affiliées et 8 pour cent aux expéditeurs individuels.

PORCS ABATTUS

A—Bacon de choix, 140 lbs à 170 lbs	15 1-2c
Plus prime	$1.00
B—Bacon, 140 lbs à 170 lbs	15 1-2c
Bouchers, 120 lbs à 170 lbs	15 1-2c
Légers, 100 lbs à 120 lbs	15 1-2c
Lourds, 170 lbs à 200 lbs	14c

LA COOPERATIVE FEDEREE DE QUEBEC

fournit les commentaires suivants sur le marché

VOLAILLES VIVANTES

Poules et "Poulets à griller" : — Par suite d'une diminution d'arrivages et d'une demande encore assez active, les prix demeurent stables.

Il est cependant urgent de n'expédier que des "poulets à griller" ne pesant pas moins de 2 livres chacun, rendu à Montréal et fini à point.

VOLAILLES ABATTUES

Les quelques arrivages de volailles fraîchement abattues trouvent rapidement des acheteurs et les prix sont fermes.

OEUFS

MONTREAL et QUEBEC

La demande a été un peu plus lente, par contre, il a été possible d'éviter l'accumulation et maintenir les prix stables.

VEAUX ABATTUS

MONTREAL et QUEBEC

Bonne demande et prix très fermes.

PORCS ABATTUS

MONTREAL et QUEBEC

Marché stable et prix soutenus.

PRIX DE REMISE DE LA COOPERATIVE FEDEREE DE QUEBEC

130 rue St-Paul Est, Montréal

Semaine finissant le 11 juin 1938

POULES VIVANTES

A—5 lbs et plus	21c
B—4 lbs jusqu'à 5 lbs	19c
C—3 lbs jusqu'à 4 lbs	17c
COQS	13c

POULETS VIVANTS "A GRILLER"

(GRIS)

A—3 lbs et plus	27c
B—2 1-2 lbs jusqu'à 3 lbs	24c
C—2 lbs jusqu'à 2 1-2 lbs	20c

(BLANCS)

A—2 1-2 lbs et plus bonne qualité	22c
B—2 lbs jusqu'à 2 1-2 lbs bonne qualité	20c
C—2 lbs et plus, qualité inférieure aux catégories "A" et "B"	18c

N.B.—Les poulets de pesanteurs moindres et de mauvaise qualité qui n'entrent pas dans ces trois catégories indiquées seront payés aux prix qu'il nous sera possible d'obtenir.

POULETS ABATTUS

(Engraissés au lait)

A—6 lbs et plus	32c
A—5 lbs jusqu'à 6 lbs	31c
A—4 lbs jusqu'à 5 lbs	29c
B—6 lbs et plus	29c
B—5 lbs jusqu'à 6 lbs	28c
B—4 lbs jusqu'à 5 lbs	27c

POULETS ABATTUS

(Sélectionnés)

A—6 lbs et plus	30c
A—5 lbs jusqu'à 6 lbs	29c
A—4 lbs jusqu'à 5 lbs	28c
B—6 lbs et plus	26c
B—5 lbs jusqu'à 6 lbs	25c
B—4 lbs jusqu'à 5 lbs	24c
C—6 lbs et plus	26c
C—5 lbs jusqu'à 6 lbs	24c
C—4 lbs jusqu'à 5 lbs	23c
C—3 lbs jusqu'à 4 lbs	21c

POULES ABATTUES

(Sélectionnées)

Spécial — 5 lbs et plus	23c
A—5 lbs et plus	22c
A—4 lbs jusqu'à 5 lbs	21c
A—3 lbs jusqu'à 4 lbs	20c
B—5 lbs et plus	20c
B—4 lbs jusqu'à 5 lbs	19c
B—3 lbs jusqu'à 4 lbs	18c
C—5 lbs et plus	18c
C—4 lbs jusqu'à 5 lbs	17c
C—3 lbs jusqu'à 4 lbs	16c

OEUFS

A—(Gros)	25c
A—(Moyens)	24c
B—	22c
C—	21c

VEAUX ABATTUS

(Engraissés au lait)

Bons	12c
Moyens	10c
Communs	8c

Sur les prix ci-haut mentionnés nous retenons une commission de 8 pour cent aux expéditeurs individuels et 5 pour cent aux coopératives affiliées.

Prix de remise pour la semaine finissant le 7 juin 1938 inclusivement

MONTREAL et SUCCURSALE QUEBEC

BEURRE FRAIS

No 1 Pasteurisé	24 7-8c
No 1 non pasteurisé	24 3-8c
No 2	23 7-8c

FROMAGE

BLANC

No 1	13 3-4c
No 2	13 3-4c

COLORE

No 1	13 7-8c
No 2	12 7-8c

TRES IMPORTANT : — Aucune commission ou frais d'emmagasinage à déduire de nos prix de remise de beurre.

MUNICIUALITE DU COMTE DE QUEBEC.

AVIS PUBLIC

est par le présent donné que le soussigné a été nommé SECRETAIRE TRESORIER DU CONSEIL MUNICIPAL DU COMTE DE QUEBEC.

ADELARD L'HEUREUX, Notaire, 102, rue Racine, Loretteville, Tél.: Zone 8-012.

EXTRAIT DU LIVRE DES DELIBERATIONS DU CONSEIL MUNICIPAL DU COMTE DE QUEBEC

Session du 8 juin 1938.

"Il est proposé par monsieur Aimé Pageau, secondé par monsieur Joseph Paquet, et unanimement résolu:

"Que les membres du Conseil du comté de Québec ont appris avec regret la mort de monsieur Amédée Dorion qui fut Secrétaire-Trésorier du dit conseil de comté pendant trente-cinq ans;

"Qu'ils désirent offrir à Madame Amède Dorion l'expression de leurs plus vives condoléances et de leurs sincères sympathies;

"Que copie de la présente résolution soit adressée à Madame Dorion, et aux journaux.

(signé) **Alfred-J. Blondeau**, Préfet.
Adélard L'Heureux, Sec.-Trés.

EXTRAIT certifié conforme à l'original.
Adélard L'Heureux,
Sec.-Trés., C. M. C. Q.

ENCAN

à Nos Salles, 12 Rue St-Joseph

Vendredi le 17 juin 1938 à 1.30 P. M.

Nous vendrons à l'encan une quantité de meubles provenant de différentes successions et d'autres étant des marchandises entreposées et non réclamées : savoir 2 sets de chambre à coucher, lits, sommiers, matelas ordinaires et à ressorts, 1 devant de cheminée, moulin à coudre, radio De Forest Crosley, table, chaises, bureau commodes, set de boudoir, 3 morceaux, ustensiles de cuisine, bibelots et bimbloteries, et une quantite d'autres articles trop long à énumérer. Le tout visible jeudi après-midi, et le matin de la vente.

Vendu sans réserve vendredi à 1.30 P. M.

LES ENCHERES MARCEAU ENRG:
O. MARCEAU,
Encanteur.

MUTT & JEFF — Un client pas satisfait — PAR BUD FISHER

Opératr

IN MEMORIAM

ALLARD — A Québec, le 14 juin 1938, à l'âge de 3 ans 4 mois, est décédée Louise Allard, enfant de M. et Mme Antonio Allard, née Yvonne Deschênes.
Les funérailles auront lieu jeudi à 3 heures.
Départ de la maison mortuaire, No 2 Avenue Dessane, à 2 heures 45, pour l'église des Saints Martyrs et de là au cimetière de Sillery. -b—69717

BERNIER — A St-Sauveur, le 15 juin 1938, à l'âge de 57 ans, est décédée dame Josephine Guimont, épouse de M. Art. Bernier, de la Commission Scolaire.
Les funérailles auront lieu vendredi, à 8 heures 30.
Départ de la maison mortuaire, No 60 rue Morin, à 8 heures 15, pour l'église de St-Sauveur et de là au cimetière St-Charles. 15juin-2fs-b—69715

BLOUIN — A la Petite-Rivière St-François, Baie St-Paul, le 12 juin 1938, à l'âge de 31 ans, est décédé accidentellement M. Rosario Blouin, époux de dame Marie-Anna Bédard.
Les funérailles auront lieu, jeudi matin, à 10 heures.
Départ de la maison mortuaire, 157 rue Lachapelle, à 9 heures 45, pour l'église St-Roch et de là au cimetière St-Charles. 14juin-2fs-b—69634

DUCHESNE — A Québec, le 13 juin 1938, à l'âge de 57 ans, est décédée Mme Emilie Bédard, épouse de M. Edmond Duchesne.
Les funérailles auront lieu jeudi, à 9 heures.
Départ de la maison mortuaire, No 47 rue des Commissaires, à 8 heures 45, pour l'église de St-Roch et de là au cimetière St-Charles. 14juin-2fs-b—69563

FUROIS — A l'Hôpital St-Sacrement, le 14 juin 1938, à l'âge de 63 ans, est décédée dame Marie-Louise Arcand, épouse de Eugène Furois.
Les funérailles auront lieu vendredi, à 9 heures.
Départ de la maison mortuaire, No 209 rue Des Franciscains, à 8 heures 45, pour l'église de Notre-Dame du Chemin et de là au cimetière Belmont. 14juin-3fs-b—69635

GAGNON — A St-Roch, le 14 juin 1938, à l'âge de 35 ans 4 mois, est décédée Mlle Germaine Gagnon, fille de M. Adélard Gagnon et de feu dame Delia Drolet.
Les funérailles auront lieu vendredi, à 9 heures.
Départ de la maison mortuaire, 13 Notre-Dame des Anges, à 8 heures 45, pour l'église St-Roch et de là au cimetière St-Charles. -b—69642

LAPIERRE — A St-Romuald, le 15 juin 1938, à l'âge de 73 ans 5 mois, est décédé M. Adelard Lapierre, époux de feu Elmire Leclerc.
Le jour et l'heure des funérailles seront annoncés demain. 15juin-2fs-b—69716

LECLERC — A St-Michel de Bellechasse, le 13 juin, à l'âge de 75 ans, est décédée dame Alice Poliquin, épouse de M. Napoléon Leclerc.
Les funérailles auront lieu jeudi matin, à 9 heures (heure solaire), en l'église de St-Michel de Bellechasse, et l'inhumation aura lieu au cimetière de la paroisse.
Elle était la mère de M. Eudore Leclerc, voyageur dans la farine. 14juin-2fs—b—69614

MARTIN — A l'Hôpital de l'Enfant-Jésus, le 13 juin 1938, à l'âge de 54 ans, est décédé M. Joseph-Alphonse Martin, époux de dame Rose-Aimée Mercier, décédée.
Les funérailles auront lieu vendredi, à 9 heures.
Départ du salon mortuaire, chez Chs Cloutier, No 46 rue Ste-Claire, à 8 heures 45, pour la Basilique et de là au cimetière de Lévis. 15juin-2fs-b—69718

MORISSETTE — A Toronto, 5 Lumbervale Avenue, à la résidence de son beau-frère Thomas Roche, est décédée le 14 juin 1938, à l'âge de 84 ans, dame Marie Boivin, veuve d'Adjutor Morissette, autrefois de Québec.
Les funérailles auront lieu à Toronto, jeudi, à 9 heures.
Elle était de l'Union de Prières et des Dames de Ste-Anne, de St-Jean-Baptiste de Québec. -b—69666

Parents et amis sons priés d'assister aux funérailles.

REMERCIEMENT

ROCHON — La famille Rochon remercie bien sincèrement tous les parents et amis qui leur ont témoigné des marques de sympathies à l'occasion de la mort de M. Zéphirin Rochon, soit par offrandes de messes, bouquets spirituels, tributs floraux, visite ou assistance aux funérailles. A tous un cordial merci. -b—69651

Beau congrès d'Anciens de l'école d'Oka

(Suite de la 1ère page)

sable.

Le R. P. Léopold, à titre d'ancien directeur de l'Institut, passa rapidement en revue le travail accompli à Oka depuis l'année 1926, date de la dernière réunion des Anciens, et signala en particulier les améliorationsconsidérables apportés aux services de la batériologie, de la production animale et des sciences naturelles. Il dit ensuite les ambitions de l'institution pour les années à venir, amélioration du programme d'études, formation de spécialistes, recherchess cientifiques, etc.

Après lui, le R. Fr. Isidore se montra très ému de voir groupés près de 400 de ses anciens élèves.

M. Gustave Toupin exprima son admiration devant le travail accompli en ces 30 dernières années par le corps agronomique de Québec, et tout particulièrement par les Anciens d'Oka tant au point de vue de l'élevage qu'à celui de la production agricole, tant au point de vue financier qu'à celui du commerce.

L'hon. Arthur Sauvé évoqua les souvenirs des années passées à l'Ecole d'Agriculture d'Oka, aux temps héroïques de la fondation, qui différaient, on le conçoit, de ceux qui s'y vivent aujourd'hui.

M. le professeur F. Létourneau, dans une allocution pleine d'humour, que nous ne pouvons malheureusement que signaler ici, mais dont le texte intégral paraîtra dans un numéro spécial de la "Revue d'Oka", passa en revue les étapes franchies par l'Institut Agricole d'Oka de 1983, date de sa fondation à 1908 d'abord; puis de 1908 à 1911, époque mémorable qui marqua l'organisation dans notre province de l'enseignement agricole universitaire sous l'impulsion d'un moine d'Oka.

M. Julien Beaudry, conseiller technique du ministère de la Colonisation, félicita au nom de M. E. Laforce, son sous-ministre, l'Amicale de l'Institut Agricole d'Oka pour le succès de la fête.

Les orateurs suivants: MM. les professeurs A. Gagnon, Lucien Therrien, agronome régional et Emile Gauthier, chef du service des Arts domestiques à Québec, exprimèrent les mêmes voeux et furent également applaudis par l'auditoire.

Le congrès des Anciens Elèves de l'Institut Agricole d'Oka s'est clôturé par un splendide banquet. On remarquait à la table d'honeur, Dom Pacôme Gaboury, supérieur de l'institution, l'hon. Bona Dussault, ministre de l'Agriculture, l'hon. J. Auger, ministre de la colonisation, l'hon. J.-P. Sauvé, président de la Chambre, le R. P. Déodat, directeur de l'Institut, M. C.-J. Magnan, inspecteur général des écoles, l'abbé F.-X. Jean, directeur de l'Ecole d'Agriculture de Ste-Anne de la Pocatière, le prof. Lodds, représentant du Collège Macdonald, M. René Trépanier, conseiller technique du ministère de l'Agriculture, MM. S. Chagnon, Paul Comtois, Chs-A. Fontaine, R. P. Louis-Marie, C. Toupin, P.-H. Vézina, etc.

Invité par M. J.-C. Magnan à présenter les félicitations des Anciens à Dom Pacôme Gaboury à l'occasion de ses vingt-cinq ans d'abbaticat M. Trépanier s'acquitta de sa tâche avec infiniment de bonheur. Il offrit à Dom Pacôme une mitre de valeur qui lui sera remise par ses religieux le jour de l'anniversaire de sa bénédiction abbatiale le 13 novembre prochain.

Dom Pacôme Gaboury, se leva alors. De vifs applaudissements soulignèrent son apparition devant le micro. Le T. R. P. Abbé de la Trappe d'Oka assura tous les Anciens de son dévouement et des bonnes dispositions du corps enseignant et de la direction de l'école. Il remercia les Anciens de la mitre abbatiale.

L'hon. Auger formula ensuite un voeu. "Permettez-moi de formuler un voeu: celui de pouvoir désigner comme les plus belles fermes de notre province celles que dirigent des diplômés de nos institutions agricole, et tout particulièrement par ceux d'Oka".

Les Anciens offrirent à l'honorable ministre de l'Agriculture son portrait ainsi que celui de sa femme. L'hon. M. Dussault remercia les anciens élèves d'Oka de leur délicate attention. Il félicita Dom Pacôme Gaboury des 25 années passées à la tête de la Trappe et de l'Institut Agricole d'Oka.

L'hon. Bona Dussault présenta à ce moment les insignes de Commandeurs de l'Ordre du Mérite Agricole à MM. Raphael Rousseau et Jean-Chs Magnan.

Présent à cette fête qu'il appela la plus belle de sa vie de père de famille, M. C.-J. Magnan félicita son fils et refit en quelques minutes délicieuses son histoire.

L'honorable J.-P. Sauvé, au cours d'une charmante élocution, vanta les avantages dont jouit son beau comté,avantage dont il voulut faire hommage à l'Ecole d'Oka et à ses professeurs qui se dévouent pour faire de ses électeurs les cultivateurs les plus "à la page" du pays.

Le professeur Chs-A. Fontaine saisit cette occasion unique pour dire au R. P. abbé les sentiment partagés par tous ses collègues.

Quoique la réunion annuelle des Anciens de l'Ecole d'Agriculture de Ste-Anne soit tombée ce jour-là, M. l'abbé F.-X. Jean, supérieur de l'Ecole de Ste-Anne, était présent à l'Ecole d'Oka.

Au nom de toute l'assemblée, le président, M. J.-C. Magnan remercia cordialement M. le directeur de Ste-Anne.

Les orateurs suivants furent le professeur Lodds, du collège Macdonald, M. H.-C. Bois, président de la Corporation des agronômes du Québec, M. le Dr M. Veilleux, chef vétérinaire, et Paul Comtois, du crédit agricole provincial. La fête a été un succès grâce à l'initiative des organisateurs MM. J.-C. Magnan et P.-H. Vézina. Les Anciens ont voulu les en récompenser et les ont maintenus dans leurs fonctions respectives de résident et de secrétaire de l'Associatsion. Ainsi que le disait M. Paul Comtois en clôturant la série des discours du congrès: "Notre réunion aura servi non seulement à resserrer nos liens d'amitié, mais à faire l'inventaire de son moyen d'action. Nous avons posé là un acte qui devra compter dans l'avenir agricole de notre province."

SERVICES SPECIALISES

Au Salon Fleuri Enrg.

COURONNES MORTUAIRES, corbeilles et décorations de toutes sortes, grandes variétés de fleurs naturelles et artificielles. Spécialité : fleurs pour Tag-Day. 362 rue St-Joseph ,tél. : 5068. 7fév-lun-mer-sam-150fs-S.F.H.—69365

Teinturerie Mathieu Ltée

PROFITEZ DE NOS PRIX spéciaux dans le nettoyage à sec, pressage, teinture de complets, paletots, robes, manteaux, etc. Appelez 4-1600 Service prompt et courtois. Teinturerie Mathieu Ltée, 15, rue St-Albert, Québec
lun-mar-mer-j.n.o.-serv-spécialisé- 63745

Offre exceptionnelle aux GARAGISTES

Nous offrons cette semaine des lots de trois à cinq chars usagés, à des prix excessivement bas, qui vous permettront de réaliser des profits substantiels en revendant ces chars.

La raison qui nous oblige à vous faire de telles offres, est que d'abord nous devons libérer la moitié du Colisée pour la grande séance de boxe du 20 juin et le reste pour la fin du mois, et aussi vu le grand nombre de livraisons de chars neufs, que nous avons faites ce printemps.

UNIVERSAL AUTO LTD — **CANADIAN AUTO CORP.**

LA PLUS GRANDE ORGANISATION AUTOMOBILE DANS L'EST DU CANADA

25 à 41, de la Couronne, :-: Tél. : 5112

Estrade pour le Congrès Eucharistique

Coin Avenue des Braves Chemin Ste-Foy, dominant le Parc des Champs de Bataille, le plus bel endroit pour voir passer la procession. Réservez vos billets dès maintenant en vous adressant à Paul Bédard, 251 St-Joseph, chambre 315 ou par téléphone à 9833 le jour et le soir à 2-6019 ou 3-2708.

Réservez vos sièges

pour la

PROCESSION DU CONGRES

à l'estrade, 128 rue St-Jean, en face rue Ste-Ursule, 1,000 sièges à vendre.

S'adresser sur les lieux

M. MORIN

Chaloupe retrouvée

La chaloupe "Verchère", avec laquelle Joseph Perry et Henri Leclerc, de Verdun avaient l'intention de se rendre à Paris après avoir fait le tour du monde, et qui était disparue depuis hier, leur a été retournée aujourd'hui par la police du havre.

Après plusieurs heures de recherches sur le fleuve, la police de la Commission du Havre retrouvait l'embarcation sur une plage de l'Ile d'Orléans. Apparemment elle avait été entraînée par le courant et était allée s'échouer à cet endroit.

Garçon trouvé errant sur la route

Montréal, 15 (D.N.C.) — Un garçon de 12 ans, James McGrath, trouvé errant sur la route, est actuellement au poste de police de la Pointe-aux-Trembles. Il mesure 4 pieds et 11 pouces, a les cheveux bruns et les yeux bleus. Il dit venir de la région de Québec.

Feu J.-A. Gallant

Bouctouche, N.-B., D.N.C.) — Joseph-A. Gallant, marchand, est mort à l'âge de 40 ans. Il était natif de Bouctouche et le fils de Robert Gallant. Son épouse, née Jeanné Bourque, lui survit. Il laisse aussi deux fils, Claude et Jean Paul, et quatre filles, Roberta, Jeannita, Gilberte et Rachel. Les funérailles auront lieu à Bouctouche.

Pénible accident

M. Olivier Labbé, domicilié au numéro 25, 10e Rue, employé du Quebec Power, vient d'être la victime d'un douloureux accident quand un poteau qu'il était à élever avec plusieurs compagnons, a été frappé par un tramway et lui tomba sur les jambes.

Cet accident est survenu vers 11 heures et demie à l'intersection des rues François Ier et Avenue Boisclerc. M. Labbé était occupé avec d'autres employés du Quebec Power à faire la pose d'un poteau. Ils l'avaient élevé afin de le faire glisser dans son trou quand un tramway qui passait à ce moment frappa le poteau et le fit tomber. Le malheureux n'eut pas le temps de se garer et le reçut sur les jambes. Ses compagnons s'empressèrent de le relever et firent demander l'ambulance de la maison Sylvio Marceau qui le transporta à l'hôpital St-François d'Assise où une radiographie sera prise afin de déterminer de la gravité de ses blessures.

Le musée Fargues

L'ouverture du musée de la maison Fargues, vieille maison historique de la cité de Québec, située au no 92 rue St-Pierre, a eu lieu ce matin et a donné lieu à une splendide manifestation.

Plusieurs notables y assistaient, notamment le gouverneur-général du Canada, Lord Tweedsmuir. Le Gouverneur était accompagné du capitaine G.-P. Campbell-Preston et de M. A.-S. Redfern.

Ce musée, organisé dans le but de faire mieux connaître aux touristes et à la population en général ce vieux site historique, est dû à l'initiative du Chapitre municipal de Québec, de l'Ordre Impérial des Filles de l'Empire.

Les malades à la procession

Comme "Le Soleil" l'a déjà annoncé, tous les malades dont l'état le permettra pourront assister au défilé du Très Saint-Sacrement qui aura lieu le dimanche 26 juin, dernier jour du congrès eucharistique national. Placés dans le jardin du nouvel hôpital Ste-Anne, chemin Ste-Foy, que les RR. SS de l'Espérance ont prêté dans ce but, les malades pourront recevoir à cet endroit la bénédiction du cardinal-légat. On sait aussi que chaque malade devra être assisté d'un parent ou d'un ami, tant que durera la procession.

On vient aussi d'annoncer que les 18ème et 19ème ambulances militaires ont été demandées pour avoir soin de cette partie de la foule qui assistera au défilé. A cette fin, les ambulanciers et sous-officiers des 18ème et 19ème ambulances militaires devront se rapporter cette semaine, jeudi, le 16 juin, à 7 heures 45, au manège militaire, Grande-Allée. Tous les réguliers devront se présenter jeudi, ainsi que ceux qui voudraient se joindre à ces ambulances pour service. Le major Roger-A. de Valter, E.D., Q.M., R. C. A. M. C., sera là pour donner toutes les informations et remettre les uniformes à ceux qui seront jugés aptes au service de brancardier. Les sous-officiers devront voir immédiatement au recrutement de leurs hommes respectifs.

DISTRIBUTEUR DEMANDE

Distributeur pour la vente de prélart et carpettes de marques Américaines. L'applicant devra être en position de pouvoir porter un stock. S'adresser par lettre à casier 559 Le Soleil Ltée, rue de la Couronne, Québec.

Dentistes

Houle & Laforest

Heures de Bureau 9 h. a.m. à 6 h. p.m.
76 rue St-Joseph — Tél.: 4-4841

DECEDE

BERNARD DROUIN, le jeune fils de M. Oscar Drouin, C.R., député de Québec-Est, et de madame Drouin, décédé le 7 juin dernier.

L'ORATORIO DU CONGRES

Cinq solistes qui comptent au nombre de nos artistes les plus distingués seront entendus au cours de l'audition publique spéciale de l'Oratorio du congrès eucharistique national canadien, dans la soirée du 21 courant, au Manège Militaire. Ces solistes sont: Mlle Corinne Lagarde, soprano, Mlle Marguerite Paquet, contralto; M. Roland Séguin, ténor; M. J.-C. Brodeur, 1ère basse, et M. J.-E. Cloutier, 2e basse.

Quelques jours à peine nous séparent maintenant de ce grand événement artistique religieux qui suscite tant d'intérêt. Grâce à l'initiative de la Chorale Laval et de la Société Symphonique de Québec d'offrir une audition spéciale de ce régal artistique, toute la population de la ville et de la banlieue aura l'avantage de l'applaudir.

"Christus Rex" pour soli, choeur et orchestre, préparé spécialement pour le congrès eucharistique national canadien, est l'oeuvre d'un contemporain, M. Joseph Ryelanett, directeur du conservatoire de Bruges. Les paroles sont de M. Charles Martens.

Il débute par un prologue, le Don Divin, Jéhovah promet de sceller une nouvelle alliance avec ceux qu'Il a tirés d'Egypte, mais par un testament nouveau, Il gravera sa loi dans les coeurs en y allumant le feu de son amour. Pour racheter l'homme de l'esclavage et le lier à la cour céleste, Dieu le père par un don ineffable qui surpasse tout bien nous donne son fils unique. Avec ce prologue d'inspiration biblique, on arrive à l'oeuvre elle-même qui se divise en quatre parties :

1—Le Royaume de Miséricorde.
2—Le signe de contradiction.
3—Le mystère d'iniquité.
4—Le règne du Sacré-Coeur.

Tous ces titres, remplies de sens par eux-mêmes, présentent une synthèse de notre sainte religion et symbolisent le règne du Christ-Roi.

Des solistes représentent les esprits célestes : la Vierge, les Prophètes, les Disciples et même Satan. Le choeur représente la masse des croyants; les uns et les autres dramatisent l'oeuvre et mettent en relief toute la mission du Christ-Roi.

La discipline parfaite de la Chorale Laval secondé par un groupement artistique de la valeur de la Société Symphonique de Québec assurent à l'interprétation de ce chef-d'oeuvre un retentissant succès. Tous les citoyens de Québec et du district voudront sûrement assister à cette soirée artistique qui sera un peu comme la préparation immédiate aux assises du congrès.

Les Zouaves Pontificaux sont chargés de la vente des billets. Les prix d'admission sont de $0.50, $0.75 et une piastre. On peut échanger les cartes chez Cyrille Robitaille, coin St-Joseph et Caron; Pharmacie Marquis, 171, 3e Avenue, Limoilou; Pharmacie P.-H. Soucy, 81, Avenue Cartier; J.-E. Valin, marchand de Musique, 238 St-Jean; René Dion, 786 St-Vallier; Librairie Garneau, 45 rue Buade. Des plans de la salle sont exposés dans chacun de ces dépôts.

Borne au Parlement

Son Honneur le maire Lucien Borne a rendu visite aujourd'hui a deux ministres du cabinet Duplessis, les honorables William Tremblay, ministre du travail, et Bona Dussault, ministre de l'Agriculture. Interrogé au sujet de ces entrevues, Son Honneur le maire Borne a déclaré n'avoir rien à dire pour le moment.

Bombardement

Valence, 15, (A.P.) — Le cargo français "Gaulois" a été bombardé au cours d'un raid dirigé contre Valence par les insurgés aujourd'hui, et si gravement endommagé qu'on crut qu'il allait sombrer. Deux raids considérables ont été dirigés contre Valance, l'un à 10 h. 30 ce matin, l'autre à midi et demi. Il n'y a eu ni tués ni blessés à bord du "Gaulois", petit navire de 500 tonnes venant de Marseille. On n'a pu savir tout de suite quelles avaient été les pertes de vie ailleurs.

Pour un bon service

Savoir "placer" sa balle, la frapper avec brio et réussir à déjouer les plans de l'adversaire, voilà ce qui s'appelle, au tennis, AVOIR UN BON SERVICE — on remarque d'ailleurs le CHAMPION à son service.

l'auto usagée

LAURENTIDE R&G (remise à neuf et garantie)

est remarquée par le BON SERVICE qu'elle donne à son nouveau propriétaire ; rien de surprenant puisque tout le mécanisme, le moteur, la carrosserie, etc., ont été réparés à neuf!

C'est savoir "placer" son argent et frapper juste que d'acheter R. & G.

Achetez à conditions de paiement faciles, et possédez votre auto dès maintenant . . . l'été n'est pas encore commencé. VENEZ AUJOURD'HUI !

LAURENTIDE AUTOMOBILES INC.

PAUL et JEAN CHAMPOUX, Props.

25 rue Dorchester — Téléphone 8181

LES POTINS D'HOLLYWOOD

VENTE DE DEBARRAS

Meubles Usagés Seulement

Vous qui cherchez des meubles, soit pour votre chalet d'été — soit encore pour garnir une chambre supplémentaire de votre maison — ne manquez pas de venir voir les grandes occasions que nous avons ici à vous offrir, au cours de cette vente. Meubles de catégories, pour toutes fins.

MOBILIERS ET ARTICLES DE MENAGE
Légèrement Usagés

MOBILIER CHESTERFIELD 3 Articles 1 seulement pour **$2.99**
MOBILIER CHESTERFIELD 3 Articles 1 seulement pour **$3.95**
MOBILIER CHESTERFIELD 3 Articles 1 seulement pour **$5.95**
MOBILIER CHESTERFIELD 3 Articles 1 seulement pour **$8.95**
MOBILIER CHESTERFIELD 3 Articles 2 seulement pour **$10.75**
MOBILIER CHESTERFIELD 3 Articles 1 seulement pour **$14.50**

CHESTERFIELD 1 article. 1 seulement pour	$1.95
MOBILIER DE SALON — 2 articles. 1 seulement pour	.99
MOBILIER DE SALON — 4 articles. 1 seulement pour	2.95
MOBILIER DE SALON — 5 articles. 1 seulement pour	4.95
MOBILIER DE BOUDOIR — 2 articles. 1 seulement pour	2.95
MOBILIER DE BOUDOIR — 3 articles. 1 seulement pour	5.75
DIVANS DE STUDIO, couverture de reps. 2 seulement pour	5.95
DIVANS DE STUDIO, couverture de reps. 2 seulement pour	8.95
DIVANS DE STUDIO, couverture de reps. 1 seulement pour	12.75
MOBILIERS DE STUDIO, 3 articles, 1 seulement pour	8.95
MOBILIERS DE STUDIO, 3 articles. 1 seulement pour	17.50
DIVANETTE couverture de velours. 1 seulement pour	4.99
DIVANETTE, couverture de cuirette. 1 seulement pour	7.95
CHAISE LONGUE pour malade. 1 seulement pour	2.95
CAUSEUSE, couverture de velours. 2 seulement pour	.99
CHAISE BASCULANTE 1 seulement pour	2.99
FAUTEUILS différents genres. prix depuis	1.25
CHAISES DE CUISINE, très fortes. 12 seulement pour	.79
CHAISES DE SALLE A MANGER 8 seulement pour	1.25
TABLES DE CUISINE 2 seulement pour	2.49
CABINET A ARGENTERIE 1 seulement pour	12.95
CABINET A ARGENTERIE 1 seulement pour	17.70
VITRINE DE SALLE A MANGER fini noyer, une seulement pour	15.50
BUFFET DE SALLE A MANGER différents genres, prix depuis	5.95
MOBILIER DE BOUDOIR, 5 articles. 1 seulement pour	12.50
MATELAS DE FEUTRE, différentes dimensions, prix à partir de	.99
SOMMIERS, différentes dimensions. Prix à partir de	1.00
LITS DE FER, différentes dimensions. Prix à partir de	1.95
LITS D'ACIER, différentes dimensions. Prix à partir de	3.95
OREILLERS, la paire	.49
MATELAS à ressorts 4/6. 1 seulement pour	5.95
MATELAS à ressorts, 3/3, 4/0, 4/6. 18 seulement, très spécial à	7.95

JOLIES LAMPES de tables 5 seulement pour **.49**
LAMPES DE PLANCHER différents genres, 7 seulement à **$1.49**
GLACIERES prix à partir de **$6.95**
BUREAUX de chambre à coucher prix depuis **$4.49**
CHIFFONNIERS prix à partir de **$2.49**
CONFORTABLES 8 seulement, très spécial à **$1.25**

Hâtez-vous car les quantités sont limitées.

CONDITIONS DE PAIEMENT FACILES SUR DEMANDE

Magasin ouvert jusqu'à 10 hrs. le samedi

HENRI TURCOTTE
33 BOULEVARD CHAREST, QUEBEC
TEL. 2-3620

ANCIEN POSTE J.-A. ROY

AU TABLEAU D'HONNEUR

Succès de jeunes filles dans le cours classique

Plusieurs centaines de jeunes filles ont réussi les examens de l'enseignement secondaire dans les diverses institutions de la province, et spécialement de la région de Québec.

RESULTATS REMARQUABLES

Plusieurs centaines de jeunes filles réparties dans diverses institutions dirigées par des religieuses ont réussi les examens de l'enseignement secondaire. Un grand nombre de ces élèves à l'honneur étaient candidates au certificat de Belles-Lettres, d'autres au certificat de quatrième année (Immatriculation) et un bon nombre aussi au certificat du cours d'introduction.

L'Enseignement secondaire classique du premier degré (High School) a joui d'une particulière faveur cette année. Plus de cent cinquante élèves ont réussi les examens universitaires dans les quatre années du cours.

Les résultats ont été remarquablement bons et ils attestent la plus sérieuse préparation. Elèves et maîtresses ont lieu d'en être fières. Les éducatrices chargées de l'enseignement dans ces multiples institutions affiliées sont d'une compétence solidement établie et elles ont en outre manifesté un admirable dévouement que les élèves se plaisent d'ailleurs à proclamer.

Un grand nombre des candidates heureuses à ces importantes épreuves universitaires ont obtenu la mention "Très grande distinction" et la plupart des autres ont mérité la note "Distinction". C'est sûrement là un beau couronnement de l'année académique dans ces institutions.

L'enseignement classique féminin a connu un bel essor en ces dernières années. On sait qu'il n'y a qu'une douzaine d'années que le collège de Sillery ouvrait la marche dans l'enseignement classique des jeunes filles. Les Dames Ursulines, les RR. SS. de l'Assomption, les RR. SS. de la Charité et d'autres congrégations ont suivi les RR. SS. de Jésus-Marie dans cette voie.

Les institutions d'enseignement du "Premier degré" (High School) dispensent aussi l'enseignement classique et constituent une section anglaise. Cet enseignement classique anglais a été organisé sous les auspices de l'Université Laval au profit des élèves de langue anglaise de divers centres industriels de la province qui comptent une population anglaise assez considérable. Plusieurs jeunes canadiennes-françaises s'inscrivent également en ces institutions afin de se familiariser avec la langue anglaise au cours de leurs études.

Les programmes d'examens sont contrôlés par l'Université Laval qui sanctionne les études par des certificats et diplômes universitaires. L'Université désigne aussi le comité d'examinateurs chargés de l'appréciation des épreuves écrites.

En outre des élèves candidates aux examens des divers degrés, des finissantes de ces mêmes institutions ont subi les examens du Baccalauréat avec les Rhétoriciens et les finissants de nos collèges classiques.

On trouvera ci-après la liste complète des candidates heureuses aux examens des divers degrés, les noms des institutions auxquelles elles sont inscrites et les congrégations religieuses qui dispensent l'enseignement. Ces éducatrices partagent les honneurs que remportent leurs élèves. Aussi nous est-il particulièrement agréable de les féliciter en même temps que leurs pupilles pour ce magnifique couronnement de l'année académique.

LES CANDIDATES HEUREUSES

CERTIFICATS DE BELLES-LETTRES

Ursulines de Québec: Thérèse Mignault, g.d.; Madeleine Mignault, a.d.; Louise Godin, g.d.; Margaret Black, a.d.

Couvent de Sillery: (Soeurs de Jésus-Marie) — Ginette Paradis, g.d.; Monique Robitaille, a.d.; Thérèse Moisan, a.d.

Couvent de Bellevue (Soeurs de Jésus-Marie)) — Yaeuli Baudry, a.d.; Patricia Timmins, a.d.; Marie-Claire Demers, succès; Gabrielle Charbonneau, succès.

Couvent des Trois-Rivières (Ursulines)— Marie Panneton, t.g.d.; Marie-Hélène Poliquin, a.d.

Couvent de Nicolet (Soeurs de l'Assomption) — Luce Dumoulin, a.d.

ENSEIGNEMENT SECONDAIRE CLASSIQUE DES JEUNES FILLES

Quatrième année classique (Immatriculation)

Ursulines de Québec — Thérèse Leclair, a.d.; Marguerite St-Pierre, a.d.

Couvent de Sillery (Soeurs de Jésus-Marie) — Judith Duclos, a.d.; Suzanne Casgrain, a.d.; Louise Trigganne, g.d.; Raymonde Duguay, a.d.

Couvent de Bellevue (Soeurs de Jésus-Marie) — Judith Drolet, a.d.; Paulette Laliberté, a.d.; Françoise Lessard, a.d.; Pauline Bernier, avec succès; Jeanne-d'Arc Lemay, a.d.

Couvent des Trois-Rivières (Ursulines)— Françoise Hébert, succès; Marie-Louise-Patricia Boudreau, a.d.; Yolande-Françoise Normand, succès; Jacqueline Denechaud, a.d.; Claire-Françoise Panneton, succès; Gisèle-Jeanne Beaumier, succès.

ENSEIGNEMENT SECONDAIRE CLASSIQUE DES JEUNES FILLES

Certificat de deuxième année

Ecole du Saint-Sacrement, Québec: (Soeurs de Jésus-Marie) — Clothilde Parrot, avec succès; Françoise Côté, avec succès; Pierrette Boulet, a.d.

Collège des Ursulines de Québec — Pierrette Mercil, g.d.; Marguerite des Rivières, g.d.; Jacqueline Ethier, g.d.; Marthe Dufresne, g.d.; Anne-Marie Joubert, a.d.; Estelle Rinfret, g.d.; Louise L'Heureux, a.d.; Gisèle Paquet, g.d.; Suzanne Prévost, a.d.; Pauline Lefebvre, g.d.; Madeleine Castonguay, a.d.; Simonne Guay, a.d.; Hélène Potvin, g.d.

Collège de Sillery (Soeurs de Jésus-Marie) — Marie Aubry, t.g.d.; Thérèse Dumais, a.d.; Monique Fontaine, a.d.; Georgette Filiatrault, g.d.; Berthe Deschênes, a.d.; Véronique Couillard, g.d.; Rolande de Villiers, g.d.

Couvent de Bellevue (Soeurs de Jésus-Marie) — Edmonde Boucy, g.d.; Andréa Bélanger, g.d.; Pauline Drolet, t.g.d.; Renée Montreuil, g.d.; Jeannette Ménard, a.d.; Pauline Lorrain, a.d.; Marie-Thérèse Falardeau, g.d.; Louise Joncas, g.d.; Gertrude Boily, a.d.; Françoise Desroches, g.d.;

Couvent de Lauzon (Soeurs de Jésus-Marie) — Mercienne Morin, a.d.; Yvette Dallaire, g.d.; Pauline Shink, t.g.d.; Cécile Cauchy, a.d.; Louise-Pierrette Masse, g.d.; Françoise Jacques, g.d.; Raymonde Bégin, g.d.; Jeannine Samson, g.d.; Gilberte Simard, t.g.d.

Couvent des Trois-Rivières (Ursulines)— Lise Denoncourt, g.d.; Thérèse Lajoie, t.g.d.; Françoise Parent, g.d.; Henriette Martelle, g.d.; Germaine Laganière, a.d.; Liliane Sauvageau, g.d.; Alice Poliquin, g.d.; Henritte-Renée de Coteret, a.d.; Carmen Gauthier, a.d.; Jacqueline R. de C. Lajoie, g.d.; Pauline Gouin, g.d.

Couvent de Shawinigan (Ursulines) — Marguerite Tardif, g.d.; Jeannine Lafrenière, g.d.; Yolande Pruneau, a.d.; Pauline Vandal, g.d.; Madeleine Savard, g.d.

Couvent de Grand-Mère (Ursulines) — Thérèse Bruneau, t.g.d.; Gabrielle Berthiaume, a.d.; Rolande Nobert, g.d.; Lillian Lawless, g.d.

Couvent de Chicoutimi (Soeurs du Bon-Pasteur) — Bérangère Bilodeau, g.d.; Françoise Gagnon, a.d.; Rolande Bouchard, avec succès; Elsie Grenon, a.d.; Colette Gauthier, a.d.; Jeannette Lemieux, a.d.; Claire Tremblay, a.d.

ENSEIGNEMENT SECONDAIRE CLASSIQUE DES JEUNES FILLES

Certificat du cours d'introduction

Couvent de Bellevue: (Soeurs de Jésus-Marie) Madeleine Gourdeau, t.g.d.; Colette Larochelle, t.g.d.; Mabel Gale, t.g.d.; Julie Letrancois, t.g.d.; Madeleine Turgeon, g.d.; Marie-Marcia Cauchon, a.d.; Yvette Gaboury, a.d.; Suzanne Perron, t.g.d.; Madeleine [illegible], t.g.d.; [illegible] Gilbert, [illegible]; [illegible] Coulombe, t.g.d.; Madeleine [illegible], g.d.; Jacqueline Nadeau, g.d.; Jeannette Terreau, t.g.d.; Marcelle Lacroix, t.g.d.; Jeannine Bibeault, t.g.d.; Madeleine Nadeau, t.g.d.; Marie Jacques, t.g.d.; Pauline Amyot, g.d.; Ursule Drolet, g.d.; Bella Myrand, t.g.d.; Fernande Bastien, t.g.d.

Ecole du Saint-Sacrement, Québec (Soeurs de Jésus-Marie) — Yolande Dupont, g.d.; Denise Filiatrault, g.d.; Marguerite Lapointe, t.g.d.; Pauline LaRoche, g.d.; Gabrielle Moreau, t.g.d.

Collège des Ursulines de Québec — Françoise Paquet, t.g.d.; [illegible] Barnard, t.g.d.; Denyse Duquet, t.g.d.; Jeannette Fortin, t.g.d.; Thérèse Carrier, t.g.d.; Simonne Dorion, g.d.; Marcelle Morin, [illegible]; Marie-Marthe Potvin, g.d.; Marie-Paule Parrot, t.g.d.; Gabrielle Chapais, g.d.; Bernadette Moreau, g.d.; Ghislaine Fortin, t.g.d.; Huguette Lacroix, a.d.; Andrée Warren, g.d.; Suzanne Chouinard, t.g.d.; Marthe Gravel, g.d.; Pierrette Garneau, t.g.d. Aline Girard, g.d.; Esther St-Jean, t.g.d.; Renée Gagnon, g.d.; Marguerite Tremblay, g.d.; Renée Rondeau, g.d.; Renée Trottier, g.d.; Odette Baillargeon, g.d.; Cécile Leclerc, t.g.d.; Blanche de Léry, g.d.

Ecole de Saint-Dominique, Québec (Soeurs de Jésus-Marie) — Geneviève Martel, g.d.; Thérèse Dauphin, t.g.d.; Yvette Martin Laterrière, t.g.d.; Thérèse Bruneau, g.d.; Claire Boucher, g.d.; Jacqueline Turgeon, g.d.; Pauline Gauvreau, t.g.d.; Marguerite Côté, g.d.; Françoise Alleyn, t.g.d.; Marguerite Bernier, g.d.; Jacqueline Charest, g.d.; Marie-Esther Barabée, t.g.d.; Thérèse Vallée, g.d.; Yolande Dubé, t.g.d.; Suzanne Hamel, t.g.d.; Jeannette Pouliot, t.g.d.

Couvent de Sillery (Soeurs de Jésus-Marie) — Marthe-Andrée Garceau, g.d.; Monique Drolet, g.d.; Andrée Pouliot, g.d.; Louise Lanier, g.d.; Charlotte Aubin, g.d.; Julienne Barrette, a.d.; Lise Cloutier, g.d.; Cathlin Renaud, t.g.d.; Emma Lamothe, g.d.; Françoise Cantin, g.d.; Géraldine Paradis, t.g.d.; Béatrice Monsarat, g.d.

Couvent des Trois-Rivières (Ursulines) — Marie-Suzanne Lamothe, t.g.d.; Marie-Paule Laganière, g.d.; Denyse Gélinas, g.d.; Marie-Suzanne Rheault, g.d.; Françoise-Louise Méthot, t.g.d.; Simonne Sauvageau, t.g.d.; Rachel Baillargé, t.g.d.; Marie-Laure Sauvageau, t.g.d.; Marie-Marguerite Ringuet, a.d.; Madeleine-Luce R. de C. Lajoie, t.g.d.; Lucille Dufresne, g.d.; Raymonde Béland, t.g.d.; Marie-Marcelle-Annette Alarie, g.d.; Lu-

(Suite à la page 5, 1ère col.)

Chic Complets

pour hommes et jeunes hommes.

Style d'été ---

Complets de tweed de laine, drab, brun, gris, vert et bleu poudre, dans le genre avec poches appliquées, plis et martingale au dos. Devant régulier ou croisé au veston. Une coupe qui ne laisse aucun doute sur l'élégance de chaque modèle.

Tailles : 34 à 44.

10.95 14.95

2e Etage, Syndicat.

Rayon de la confection pour hommes.

Aux Grands Magasins à Rayons du SYNDICAT de QUEBEC LIMITÉE

Décès de M. Léop. Poirier

M. Léopold Poirier, beurrier, de St-Honoré, Beauce, est décédé, hier soir, à l'Hôtel-Dieu de Québec à l'âge de 31 ans. M. Poirier était le fils de M. Joseph Poirier et l'époux de dame Laurentienne Blais. Il a succombé à une longue maladie.

EXPOSITION ARTISTIQUE RELIGIEUSE

Une exposition d'art religieux est commencée aujourd'hui au musée provincial et durera jusqu'au 30 juin.

LE Dr PAQUETTE

On peut visiter depuis ce matin les oeuvres d'art religieux rassemblées par les soins du secrétariat provincial au musée des plaines d'Abraham. Cette exposition durera jusqu'au 30 juin et elle est sous la présidence d'honneur de l'hon. Dr Paquette, secrétaire provincial, de Mgr Camille Roy, recteur de l'Université Laval, de Mgr Olivier Maurault, recteur de l'Université de Montréal, de M Charles Maillard, directeur de l'Ecole des Beaux-Arts de Montréal, de M. Pierre-Georges Roy, archiviste et conservateur du Musée provincial, et de M. Jean-Baptiste Soucy, directeur de l'Ecole des Beaux-Arts de Québec.

Ce concours d'art religieux chrétien, qui était ouvert à tous les artistes de Québec, a permis à un grand nombre des nôtres de faire valoir leurs réels talents. Ainsi qu'on pourra le constater, il y a là des oeuvres magnifiques, particulièrement celles qui ont été primées par le jury.

Les prix ont été attribués par un jury la semaine dernière. Le premier a été décerné à M. Almanzor Paré, 134 rue de la Canardière, pour son saint Prosper d'Aquitaine, une statue en ciment destinée à orner le maître-autel de l'église de St-Prosper, comté de Dorchester. Ce prix est de $75. Le deuxième est allé à M. J.-Ant Roy, 546 1-2 rue St-Jean, Québec, qui a exécuté un canon d'autel en métal gravé fini or. Cette oeuvre est la propriété de la Mission chinoise. Le prix était de $50. Le troisième prix a été divisé entre trois artistes dont les oeuvres ont été classées ex-aequo. Il a été décerné à Mlles Silvia Daoust, 171, rue Beaubien-est, Montréal, Simone Hudon, 42 avenue Laurier, Québec, et Marguerite Giguère-Boileau, 116, rue Dolbeau, Québec. Chaque prix est de $25. L'oeuvre de Mlle Daoust qui a été primée est une statuette en plâtre platiné représentant une Madone. Celle de Mlle Hudon comprend trois aquarelles: saint Véronique, VIe station, Jésus remis à sa mère, XIIIe station, et Jésus mis au tombeau, XIVe station. Quant à Mlle Giguère-Boileau, les oeuvres qui lui ont valu son prix consistent dans la décoration de l'église de St-Gédéon, Lac Saint-Jean; elles comprennent une esquisse en couleur pour le panneau central, représentant saint Antoine et quelques scènes de sa vie; l'ensemble de l'abside, dont le thème général est le suivant: la paroisse au [illegible] sous la protection du saint patron; [illegible] et travaux d'hiver; Fête-Dieu et travaux d'été; détails divers.

Une mention honorable a aussi été attribuée à MM. Tourville et Parent, architectes, 10, rue St-Jacques-ouest, Montréal, pour deux aquarelles qu'ils ont soumises au jury. Elles représentent toutes deux l'intérieur de l'église St-Jean-Berchmans.

En tout, il y a 94 oeuvres d'exposées.

Il est à souhaiter que le public se rende nombreux à ce salon dont l'idée a été lancée à l'occasion du congrès qui s'ouvrira la semaine prochaine.

Violent incendie à St-Sauveur

Un violent incendie s'est déclaré, hier soir, vers 7 heures 30, à la maison de Mr Georges Lemieux, au No 158 de la rue Dollard. Tout le toit de la propriété de M. Lemieux a été brûlé tandis que les étages inférieurs ont été endommagés par l'eau et la fumée. M. Lemieux et sa famille occupaient toute la maison qui est devenue inhabitable pour la nuit. Les pertes qu'il subit sont assez considérables.

Cet incendie a été allumé alors que des employés étaient à brûler la peinture de la corniche de la maison afin de la peinturer à neuf. En peu de temps les flammes se propagèrent à tout le toit. Deux alarmes furent données aux boîtes 453 et 465, faisant ainsi accourir sur les lieux une partie de la brigade des incendies. A leur arrivée, les hommes de la brigade installèrent deux jets d'eau qu'ils dirigèrent contre l'élément destructeur. Pendant près d'une heure, ils luttèrent contre le feu et ce n'est que vers 9 heures, qu'ils purent réintégrer leurs casernes. Cet incendie a attiré sur les lieux une foule considérable de curieux que la police a eu peine à maintenir.

Le service d'ordre pendant le congrès

M. Rosaire Lemire, chef de la police de la commission des champs de batailles, a eu une longue conférence hier matin avec le lieutenant-colonel Henri-Royal Gagnon, chef de la sûreté municipale. Ils ont discuté du service d'ordre sur le parc des champs de batailles pendant le congrès.

Lindbergh menacé

St-Brieuc, France, 15. — (P. A.) Des gendarmes français patrouillaient hier l'extrémité septentrionale de la côte bretonne afin de défendre à tous les indésirables l'accès de l'île où le colonel Charles-A. Lindbergh est allé se réfugier avec sa famille. La police a dit que le célèbre aviateur avait reçu de nouvelles lettres de menaces des Etats-Unis.

AU TABLEAU D'HONNEUR

On voit ci-dessus, de gauche à droite, Jacques Côté, Vincent Masson et Robert Ouellet, qui se sont classés respectivement premier, second et troisième de la classe des finissants au pensionnat St-Louis de Gonzague. Nos félicitations.

Le congrès des assureurs s'est ouvert au Château

Plusieurs centaines d'assureurs, venus de tous les points de l'Amérique du Nord, se sont réunis ce matin au Château — Bienvenue du lieutenant-gouverneur.

L'HON. BOWLES

Un grand congrès d'assureurs s'est ouvert aujourd'hui au Château Frontenac et a réuni plusieurs centaines de personnes venues de tous les points des Etats-Unis et du Canada.

C'est l'hon. Georges-A. Bowles, de Virginie, qui a présidé la séance de ce matin. L'hon. E.-L. Patenaude, lieutenant-gouverneur de la province, qui était présent, prononça le discours d'ouverture et souhaita la bienvenue aux congressistes. L'hon Frank-N. Julian, de l'Alabama, lui répondit au nom de ses collègues.

Le président, l'honorable George Bowles, invitera ensuite les délégués à donner toute leur attention aux importants problèmes qui leur seront soumis. Le discours du président sera suivi d'une discussion générale par les divers délégués, sur le mode de procédure. De nombreuses Commissions ont déjà été nommées, et elles devront étudier entre autres sujets, l'uniformisation des lois d'assurance, la responsabilité patronale dans le cas d'accidents survenus aux ouvriers, les sociétés de secours mutuels, l'assurance contre les accidents et la maladie et divers autres sujets.

Les Commissaires se sont réparti le travail des divers Comités. Le Comité de réception, sous la présidence conjointe de l'honorable Alphonse Raymond, président du Conseil Exécutif et de la Prévoyance de Montréal, et M. Arthur B. Wood, président de la Sun Life Assurance Company of Canada a préparé différentes manifestations en l'honneur des invités.

Il y a aussi un Comité de réception des dames, sous la présidence de madame Georges Lafrance, qui comprend : mesdames Gustave Beaudry, Gaston Pratte, Paul Audet, Guy Baillargeon, de Québec, mesdames Hartley-D. McNairn et R.-Leighton Foster, de Toronto, ainsi que madame E.-B. MacLatchy, de Fredericton.

Parmi les invitées de marque aux différentes réceptions qui seront données à cette occasion, on trouve mesdames Paul Baby, F. Cunningham, Maurice Versailles et C.-S.-V. Branch, de Montréal, madame G.-A. Bowles, de Richmond (Virginie); madame J.-C. Blackhall, de Hartford (Connecticut), madame Louis-H. Pink, de New-York, madame R.-C. Waters, de Houston (Texas), madame Blummer, de Dallas (Texas), ainsi que madame W.-C. McGonagle, de Honolulu (Hawaï).

Parmi les invités au banquet qui aura lieu jeudi, le 16 juin prochain, au Château Frontenac, on remarque Son Honneur le maire Borne et madame Borne, le juge et madame Albert Sévigny, M. Edouard Asselin.

Les différentes réceptions sont les suivantes :

Aujourd'hui, M. Georges Lafrance, surintendant des assurances de Québec, et madame Lafrance recevront au Château Frontenac.

Réception à Spencer Wood, cet après-midi. Les congressistes seront les invités de l'honorable E.-L. Patenaude, lieutenant-gouverneur de la province, et de madame Patenaude.

Demain, cocktail à la Citadelle, alors que le colonel Flynn, commandant, et madame Flynn recevront les délégués.

Voici la liste de membres présents: M. F.-J. Agnew, San Francisco; M. et Mme Daniel-J. Ahearn, Providence, R.-I.; M. Richard-F. Allen, Lawrence, Kansas; M. et Mmes H.-B. Armstrong, Toronto, Ont.; M. et Mme Paul Audet, Québec; M. et Mme Guy Baillargeon, Québec; M. W.-E. Baldwin, Montréal; M. et Mme John-R. Barry, New-York; M. John-W. Barth, Omaha, Nebraska; M. Joseph B. Beach, Stevens Point, Wis.; M. W.-J. Beattie, Toronto, Ont.; M. et Mme Gustave Beaudry, Québec; M. Joseph Beaumont, Montréal; Mme Mary Beck, Toronto, Ont.; M. et Mme Wm-H. Becker, jr, Jefferson City, Mo; M. H. Begg, Toronto, Ont.; M. J.-J. Bell, Watertown, S.D.; M. Walter-H. Bennett, New-York; M. Arthur-E. Benson, Philadelphie; M. Alfred-M. Best, New-York; M. Walter-F. Beyer, New-York; M. Thomas-F. Bienvenu, Nouvelle-Orléans; M. et Mme C.-L. Biggs, Détroit, Mich.; M. Roland Bigras, Québec; M. Kenneth-E. Black, New-York; M. et Mme John-C. Blackall, Hartford, Conn.; M. James-A. Blaha, Omaha, Neb.; M. J.-A. Blondeau, Montréal; M. et Mme J.-W. Blunt, Springfield, Mass.; M. Dan-C. Boney, Raleigh, N.C.; M. Robert-L. Bowen, Columbus, Ohio; Mlle Angela Bowen, Columbus, Ohio; M. et Mme George-A. Bowles, Richmond, Virginie; M.

(Suite à la page 5, 2e col.)

L'"EMPRESS OF AUSTRALIA"

L'Empress of Australia, de la compagnie du Pacifique Canadien, quittera Québec aujourd'hui, à 3 heures, sous le commandement du capitaine C.-H. Sapsworth, pour son voyage de retour en Europe. 450 passagers, dont 125 en classe cabine 150 en classe touriste et 175 en troisième classe s'embarqueront sur le navire en partance pour les ports de Cherbourg et de Southampton.

TAUX RETABLIS

Les anciens taux pour l'expédition du grain dans les ports de Montréal et de Québec viennent d'être rétablis par le ministre des Transports, l'hon. M. C.-D. Howe, à la suite des nombreuses protestations qui avaient été faites depuis l'établissement des nouveaux taux, il y a deux mois.

Autrefois, le grain expédié par les ports précités était frappé d'un droit d'un sou sur le boisseau, soit $10.00 le mille boisseaux, droit réparti dans la proportion de $6.00 pour la firme qui faisait l'exportation à bord des vaisseaux des grands lacs et $4.00 pour la firme faisant l'exportation à bord des navires transatlantiques.

Lors de la revision des taux des ports sous la juridiction du Conseil des ports nationaux du Canada, le droit d'exportation du grain a été porté à $10 en ce qui concerne la partie chargée aux propriétaires de cargos océaniques. Devant les protestations soulevées, le Conseil des ports nationaux a renversé sa décision et les anciens droits ont été rétablis.

LE "TROILUS" EST RENFLOUE

Le cargo-paquebot "Troilus", de la Blue Funnel Line, qui s'était échoué dimanche matin à la Pointe-Citrouille, a été renfloué hier par le "Lord Strathcona" de la Quebec Salvage & Shiprecking Co. Des barges dépêchées de Sorel au lieu de l'accident avaient reçu la majeure partie de la cargaison "Troilus", ce qui a rendu les opérations plus faciles. Une inspection de la coque du navire a été faite hier mais les dommages ne sont pas connus. Le "Troilus" a pu continuer sa route vers Montréal à bonne heure aujourd'hui.

LE PREMIER VOYAGE DU "NORTH GASPE"

Le "North Gaspé", de la Clake Steamship Company, a quitté Québec, hier après-midi à 1 heure.

Le navire, qui est sous le commandement du Capitaine Aurèle Fraser, se rend à Gaspé, où Son Excellence Mgr F.-X. Ross, Evêque de Gaspé, le bénira demain matin.

Demain soir, le "North Gaspé" se rendra aux Iles de la Madeleine, qui auront désormais un service de navigation régulier.

L'hon. M. Onésime Gagnon, ministre des Mines et Pêcheries, se rendra à Gaspé demain pour assister à la bénédiction du navire. M. D.-A. Clarke a quitté Montréal hier soir en route pour Gaspé afin d'être présent à la bénédiction.

Parmi les passagers du "North Gaspé", pour le voyage d'inauguration, mentionnons : M. H.-D. Langlais, député des Iles de la Madeleine, et Mme Langlais, M. le Dr C.-E. Pouliot, député de Gaspé-Sud, et Mme Pouliot, M. Alphonse Pelletier, député de Gaspé-Nord, et Mme Pelletier. M. le magistrat J.-F. Bugeaud, le R. F. Bernard, M. S. - C. Annett, gérant du trafic de la Clarke Steamship, MM. les abbés Turmel et Cyr, et plusieurs journalistes.

Le "North Gaspé", après avoir passé la journée de vendredi aux Iles de la Madeleine, sera de retour à Québec dimanche.

CROISIERES DU "NEW NORTHLAND"

Le navire "New Northland", de la Clarke Steamship Company, est ar-

(Suite à la page 10 3e col.)

AVIS

En mars dernier est décédée à Normandin, dans le comté de Roberval, Dame Veuve Joseph Murray; son corps repose dans le cimetière de Dolbeau.

La défunte avait comme nom de fille Clarida Ains ou Heins ou Hins; elle était native de St-Anselme, Comté de Dorchester, du mariage de Cyprien Ains ou Heins, et de Marie-Olive Laliberté.

Toute personne du nom de Ains ou Heins ou Hins désireuse d'obtenir plus amples renseignements pourra communiquer avec:

J.-D. MICHAUD, Notaire,
C. P. 286, DOLBEAU, P. Q.

ESTRADE
Congrès Eucharistique
Coin Avenue des Braves et Chemin St-Louis

Dominant le Parc des Champs de Bataille. Magnifique endroit pour voir passer la procession.

Réservez vos billets dès maintenant. Adressez-vous, LE JOUR à:

PAUL-HENRI BEDARD
251, St-Joseph -- Ch. 315
Tél. : 9833

Le soir : tél.: 2-6019 ou 3-2708

Pour le congrès

A 8 h. à CHRC, M. l'abbé Ernest Lemieux, directeur spirituel du Grand Séminaire parlera au nom du Comité féminin.

A 7.45 h. à CKCV, M. Louis Rousseau, de Lévis, parlera pour le Comité des hommes.

LE SYSTEME D'EDUCATION EST MENACE

Le Dr Cyrias Ouellet, parlant hier soir au déjeuner du Rotary Club, déclare que l'éducation doit être sauvée, si on veut que notre race progresse.

LES SCIENCES

Parlant hier midi au déjeuner-hebdomadaire du Rotary Club, au Château Frontenac, M. le Dr Cyrias Ouellet, professeur de physique et de chimie à l'Université Laval, a déclaré que l'éducation a besoin d'être sauvée dans la province de Québec, si on veut que la race progresse. "Il n'est plus temps de nous demander où nous allons, dit-il ; nous y sommes déjà. La seule question pratique qui devrait maintenant être posée est : Où faut-il aller ? Et toute réponse précise à cette question serait assurément fausse. Car il faut aller partout, puisque nous sommes nulle part".

M. Ouellet a surtout parlé de l'enseignement des sciences, "un enseignement sans lequel, dit-il, nous resterons toujours des égarés dans notre siècle".

"Je voudrais, dit au début M. Ouellet, vous montrer dans l'étude des sciences l'un des meilleurs moyens de corriger certains défauts intellectuels que l'on a qualifiés de "nationaux" et qui sont peut-être moins étrangers que l'on pense à certaines de nos tares morales : ainsi, le manque de vigueur, le manque d'esprit critique et une certaine absence de probité intellectuelle qui n'est pas un indice de bonne santé. C'est devenu un lieu commun de dire que la rigueur du raisonnement et la précision du langage ne sont pas notre fort. Notre langue est gélatineuse depuis sa prononciation jusqu'à sa syntaxe, et, pour peu que cette gélatine soit soufflée par les pompes de l'académisme, elle prend la forme des plus prétentieux mollusques de la pensée. Or, je crois que le contraire de la gélatine ce sont les mathématiques. Elles réduisent le raisonnement à l'état d'un squelette rigide dont toutes les pièces s'emboîtent exactement les unes dans les autres et qui s'écroulent automatiquement dès que l'une d'elles n'est pas à sa place. Ce mécanisme intellectuel de précision a été construit de façon à ce que chaque faute de l'esprit soit à elle-même son propre châtiment, de sorte que celui qui y soumet son intelligence acquiert ces indispensables réflexes de morale intellectuelle qui font de lui un honnête citoyen du monde de la pensée. Voilà pourquoi je suis d'avis que l'une des principales réformes à effectuer dans notre enseignement secondaire serait d'introduire dans le cours des notions de science et plus spécialement de mathématiques.

LE SENS CRITIQUE

"Une conséquence fatale de la rigueur, c'est le sens critique. Heureusement, nous n'en souffrons pas beaucoup et nous pouvons envisager l'avenir avec confiance, forts des excellents diplômes qui semblent être, dans plusieurs cas, des certificats de vaccination contre le doute. Le sens critique, c'est la conscience de l'esprit, et une conscience c'est toujours un peu gênant. L'homme dénué de sens critique gobe tout, sans éprouver la moindre inquiétude, comme l'être amoral fait n'importe quoi sans ressentir de remords. On appelle le premier un naïf et le second un criminel. Or, s'il est vrai que les idées mènent le monde, le plus dangereux des deux n'est pas celui qu'on pense. Pensez à tous ceux qui ont cru et nous ont fait croire que notre pays était, sur ce continent, un foyer de lumière et qu'en piétinant sur les traces de nos ancêtres nous nous acheminons

(Suite à la page 17 6e col.)

Pour les missions

Deux Oblats de Marie-Immaculée, natifs de Québec, ont reçu leurs obédiences hier matin pour les missions. Ce sont: le R. P. Lucien Hamel, fils de M. et madame Joseph Hamel, domiciliés au No 37 de la rue Napoléon, qui partira prochainement pour le Basutoland, Afrique, ainsi que le R. P. Léon Plante, fils de M. et madame Wilfrid Plante, 363 rue Arago, désigné pour se rendre au Laos, Asie. Ces nominations ont été annoncées hier matin par le T. R. Père Marchand, provincial des Oblats de Marie-Immaculée au Canada.

AVIS DIVERS

Collations de diplômes :—La distribution des prix et la collation des diplômes aura lieu ce soir, à 8 heures, dans trois institutions différentes : à l'Ecole supérieure de Commerce, à l'Ecole normale Laval et au collège des Jésuites.

Les conservateurs :—Au Palais Montcalm, ce soir, à 8 heures, assemblée des conservateurs de Québec-sud, en vue de choisir leurs délégués à la convention d'Ottawa. A la même heure, à la salle Devarennes, rue Dorchester, assemblée des jeunes conservateurs de Québec-est pour choisir leur délégué à la convention d'Ottawa.

Crédit social :—Assemblée de la section St-Fidèle de la Ligue du crédit social, ce soir, à 8 heures, à 124, 10e rue.

Unité nationale :—M. Jean Mercier, avocat, prononcera une conférence devant les membres de l'Unité nationale de Limoilou, ce soir, à 8 heures 30.

AU TABLEAU D'HONNEUR

Fin de l'année scolaire au collège de Sainte Anne

M. le chanoine Fortin a présidé hier soir la distribution des prix aux élèves de cette institution.

LES CARRIERES

Ste-Anne-de-la-Pocatière, 15. (D. N.C.) — La distribution des prix a eu lieu hier soir au collège classique de Ste-Anne et les finissants ont fait connaître le choix de leur carrière. M. le chanoine Alphonse Fortin, supérieur, présidait la cérémonie.

A la suite de la distribution des prix du cours commercial, les diplômés de la dernière promotion, au nombre de 13, sont venus chercher leurs certificats d'études. Enfin, c'est après la lecture du palmarès du cours classique, que M. Marcel Delisle, doyen des élèves, s'est fait l'interprète de ses confrères pour exprimer leurs bons sentiments et toute leur gratitude. M. le chanoine Fortin répondit ensuite en donnant de précieux conseils aux finissants et aux élèves qui entraient en vacances.

PRIX SPECIAUX.

Cours classique.

Prix Villeneuve, offert par Son Eminence le cardinal, prix d'histoire, gagné par Bernard Lambert, élève de Belles-Lettres.

Prix Plante, offert par Son Excellence Mgr Plante, prix d'Apologétique, gagnés par Robert Massé, de philosophie senior, et Gérard Larouche, philosophie, jr.

Médaille de Son Excellence le lieutenant-gouverneur, qui s'est classé premier en philosophie senior, gagnée par Paul-Emile Girard.

Prix Casgrain. Concours intercollégial sur l'histoire du Canada, gagné par Jean Bouchard, élève de Rhétorique.

Prix Gagnon, offert par l'honorable M. Onésime Gagnon à l'élève finissant qui a remporté le meilleur succès dans les sciences au cours des deux dernières années, gagné par Jos.-Marie Quirion.

Prix Poiré, ($20.00) en Philosophie jr., gagné par Frs Turcotte.

Prix Painchaud ($20.00) en composition oratoire, gagné par Antoine Tardif.

Prix Dufour Demers ($12.00) prix de grec, gagné par Robert Raymond.

Prix Guimont, offerts aux élèves de Belles-Lettres, gagnés par Claude Béland et Roger Paquet.

Prix de la Société St-Jean-Baptiste de Montréal: concours d'histoire du Canada sur l'industrie pendant l'Intendance Jean Talon, gagné par Jean Bouchard.

Prix Laurendeau, offert par Mgr F.-X. Laurendeau, curé de East-Windsor pour urbanité, $10., gagné par Henri Landry.

Prix Lauzier, offerts par l'honorable Juge Lauzier Biddeford, maine, pour la langue anglaise, gagnés par Hervé Desjardins et Narcisse Déry.

Prix offert par le collège, à l'élève qui a eu la meilleure conduite, gagné par Ernest Mercier.

Prix Rouvière-Leroux, (concours intercollégial par l'Apostolat de Chambly Bassin), gagné par Jacques-Noël Fortin.

Prix Fournier, offert par M. L.-P. Fournier, gérant de la Bangue Canadienne Nationale pour l'étude des sciences en philosophie junior, gagné par Frs Turcotte.

Prix Price ($25.00), pour concours gagnés par Léon-Philippe Langelier, Henri Beaupré, Albert Gaumont et Ernest Mercier.

Prix de Grammaire ($40.00), offert aux élèves de versification et de syntaxe, gagnés par Narcisse Dery, Robert Larose, Roger Levesque, Paul Lavallée, Léger Desrosiers, Lauréat Ouellet, Bertrand Rocheford, Gérard Cazes, Yvan Marquis, Clément Germain, Luc Audet.

COURS COMMERCIAL.

Diplômés.

Jean-Luc Bélanger, avec grande distinction, **Germain Dubé**, avec grande distinction, **Jos. Tardif**, avec grande distinction, **Ls-Ph. Chouinard**, avec distinction, **Alf. Mercier**, avec distinction, **Ludovic Demers**, avec distinction, **Georges Mercier**, avec distinction, **Pierre Lemieux**, avec distinction, **Roland Mercier**, succès, **Albert Bimdeau**, succès, **Roméo Gagnon**, succès, **Roland Jobin**, succès, **Chs-Auguste Masse**, succès.

PRIX SPECIAUX

Prix Patenaude, médaille off