

Histoire de la ville de SAINT-HYACINTHE

Chapitre IX
1864-1876
Chemin de fer C.P.R. (suite) - Zouaves - "La France se meurt" - Nécrologies -

par Mgr C.-P. Choquette

64

Retenons ces noms; ils méritent de survivre. Séance tenante, ils délèguent leurs pouvoirs à une commission de cinq membres dont M. l'avocat J.-B. Bourgeois est nommé président et M. l'avocat T.-S. Richer, secrétaire. M. l'ingénieur Patrice R.-Blanchard, notre concitoyen, résidant au no 119, rue Girouard, fera les plans et devis de la nouvelle voie ferrée, depuis Philipsburg, sur le lac Champlain, jusqu'à Yamaska, pour continuer plus tard jusqu'à Doucet's Landing, selon le voeu des directeurs et de M. Foster.

Toutes les joies viennent à la fois aux organisateurs, même la revanche sur Saint-Dominique. Sans mentionner ce village, l'acte d'incorporation statue que «la Compagnie naissante pourra pénétrer dans Saint-Hyacinthe ou s'établir dans le voisinage de cette ville». Les villages s'empresse de souscrire: Saint-Pie, \$20000; Saint-Paul, \$6000; Canrobert, \$1000; l'Ange Gardien, \$9000. Saint-Hyacinthe donnera \$25000 si le Champlain-Saint-Laurent bâtit un pont et fixe chez elle ses usines de réparations.

En mars 1874, M. le secrétaire Richer invite les contracteurs à faire connaître leurs propositions. M. Foster sera l'heureux concurrent. Bref, à défaut de fil d'Ariane, je saute à la conclusion et j'écris que, le 17 février 1876, la locomotive «Saint-Pie», montée sur une plate-forme, arrive par le raccourci du G.T.R. pratiqué à Sainte-Rosalie, et est descendue à force de bras.

Je fus témoin de cette opération. Pauvre petite locomotive, elle n'était guère plus grosse qu'une respectable automobile. Sur-le-champ, elle fut baptisée «Petit Bull» et le chemin de fer devint le «Petit Tronc». Malgré les essoufflements qui le forçaient parfois à s'arrêter pour reprendre haleine, Petit Bull fit un long service sous le commandement du chef de train, M. Cabana, dont les amis se rappellent la mort tragique.

Trois jours après son arrivée, Petit Bull permit l'inauguration du tronçon de voie entre Saint-Hyacinthe et Saint-Pie. Fin décembre, il poussera jusqu'à l'Ange-Gardien, et en octobre 1877, il roulera de Farnham à Saint-Guillaume.

Sans quitter les rails, contemplons le travail gigantesque accompli sur la ligne du Grand-Tronc dans la nuit du 26 au 27 septembre 1874. Durant ces douzes heures, la puissante Compagnie changea sa jauge de Montréal à Portland. Des ouvriers avaient été requis en tous les lieux. Ici, à Saint-Hyacinthe, le travail commença à 8 h. Stimulées par la présence de nombreux curieux, nos équipes firent preuve d'une célérité insoupçonnée. À minuit, elles avaient achevé leur tâche sur les sections de six milles à l'ouest et à l'est de la ville. À midi, les trains circulaient sur tout le parcours de la ligne.

On présume bien que la vie sociale ne cessa pas au cours de la période de fiévreuse activité industrielle dont nous venons de

parler. Nons, nos Athémiens — pour employer une dernière fois ce qualificatif — ajoutèrent même deux vastes champs à leurs contemplations. Rome et Paris sont devenus le thème majeur des conversations.

À Rome, c'est le Père des fidèles qui invite ses enfants du monde entier à venir s'armer pour le délivrer de ses ennemis. Cinq cents jeunes Canadiens ont répondu à l'appel de S. S. Pie IX. Ils constitueront le régiment des Zouaves du Canada.

En mars 1868, la population de Saint-Hyacinthe, agitée, émue, s'était donné rendez-vous à la gare pour témoigner son admiration à cinq de nos jeunes concitoyens allant s'enrôler dans l'armée pontificale. Ce sont MM. Euclide Richer, Noé Raymond, Etienne Leclerc, Thomas L'Heureux, Benjamin Cherrier. D'autres les suivront à brève échéance, tels: M. l'abbé Charles Collin, professeur de littérature au Séminaire, MM. Louis Blanchard, Ant. Chagnon, Ferrier Chartier, Dontagne Desnoyers, Louis Gervais, Théodore L'Heureux, Zotique Marchesseau, Napoléon Jauron, Adélard Péloquin.

La traversée s'est effectuée en de bonnes conditions. Rendus à Rome, les lettres au Courrier de M. Euclide Richer nous apprennent qu'ils ont commencé aussitôt les exercices militaires et qu'ils sont prêts à tous les événements.

Le 7 avril 1870, les premiers partis sont de retour parmi nous après deux ans de service. Leurs anciens camarades de la Compagnie des volontaires de la ville, R. Saint-Jacques, capitaine, les accueillent à l'arrivée au milieu des applaudissements, des vivats des assistants. M. Louis Delorme les réunit à sa table où ils voisinent avec MM. Dessalles, maire de la cité, Raphaël Fontaine, maire de la paroisse, P. Bachand, M. P. P., H.-R. Blanchard, coroner, Aug.-C. Papineau, J.-B. Bourgeois, V. Côté, A. Richer, G.-H. Cherrier et les journalistes. Répondant à l'une des nombreuses santés proposées, le zouave Thomas L'Heureux s'exprime en italien. M. Delorme remet à ses invités le texte de l'adresse que l'arrivée précipitée du terrain n'a pas permis de leur communiquer à la gare. J'y lis les noms de 175 citoyens notables qui félicitent leurs «jeunes amis» et souhaitent que «la Providence les guide dans leur carrière future comme elle les a protégés sous le drapeau qu'ils ont défendu».

Ce voeu ne fut pas vain. M. Euclide Richer, ancien maire de la cité et M. Ferrier Chartier, chef-comptable à la Banque canadienne nationale pendant plusieurs années, vivent parmi nous avec l'auréole de leur noble dévouement et le titre bien mérité des Chevaliers romains.

Quant aux convives et aux 175 signataires mentionnés plus haut, la note est lugubre. Tous sont disparus, sauf M. le sénateur Dessalles et Sa Seigneurie le juge Louis Tellier.

«La France se meurt!» Ce cri jaillit des bouches françaises-canadiennes en septembre 1870. Effacées les joies de 1855 et de 1856 causées par la prise de Sébastopol, par la visite de la frégate la Capricieuse, par la naissance du Prince impérial. Aujourd'hui, l'Empire a sombré, l'Empereur et sa famille ont traversé la Manche, les Prussiens vont assiéger Paris.

«O Dieu, sauve la France», implore M. Raphaël Fontaine dans

une ode de dix stances riches en sentiments français et religieux. Deux cents jeunes gens parcourent, en procession, les rues de la ville et chantent l'hymne national français avec un entrain que le patriotisme parisien n'eut pas désavoué. MM. Mercier, Oscar Dunn, Paul DeCazes, P. Decelles, Jules Saint-Germain, Dr Brodeur, E. Richer, T. Richer, M. Emond organisent des conférences et des concerts au profit des blessés français.

Apporment pareillement leurs contributions pour le chant, la musique, les tableaux vivants: Mmes Chagnon, Barbeau, Lussier, Mlles Bourdon, Lamothe, Després, Mailhot, Boulanger, Cartier, Saint-Germain, Laframboise, Dessalles.

Le vaste cimetière que la mort creuse incessamment autour de nous a dérobé aux regards de ma génération plusieurs citoyens dont la mémoire reste entourée de considération et de respect.

L'honorable Augustin-Norbert Morin, chef du Parlement sous l'Union des Canadas, juge de la Cour supérieure, codificateur des lois, l'un des rédacteurs des 92 résolutions, décéda dans ses terres de Sainte-Adèle, comté de Terrebonne, le 28 juillet 1865. Il voulut que sa dépouille reposât à Saint-Hyacinthe, dans le caveau de l'église de Notre-dame, où un marbre apposé sur le mur de la nef rappelle son nom aux priants pendant qu'une rue le répète aux passants. Les personnages les plus marquants du pays assistèrent à ses funérailles. Le Séminaire eut l'honneur de donner l'hospitalité aux honorables G.-E. Cartier Jos. Cauchon, à M. le grand-vicaire Cazeau, de Québec, qui chanta le service, aux MM. Etienne Parent, Deblois, Caron. Avec ces Messieurs, il reçut à dîner les juges Caron, Mondelet, Drummond, MM. d'Arcy McGee et J.-O. Chauveau.

Le regretté défunt ne résidait pas habituellement à Saint-Hyacinthe, mais il y venait souvent et il projetait d'y finir ses jours. Il aimait visiter le supérieur du Séminaire, M. Raymond, dont il avait épousé la soeur, Adèle. Celle-ci résolut de terminer son existence ici, au milieu des siens. Elle acquit la maison de pierre des champs, à un seul étage, située à l'angle des rues Girouard et Desautniers et en fit la «Maison Morin», désignée encore parfois sous ce nom malgré la transformation qu'elle a subie.

1 M. Patrice était le frère de M. le notaire Hilaire Blanchard, son voisin, à l'angle Girouard et Concorde. À l'aspect de maître Patrice, personne n'eût soupçonné qu'un ingénieur de chemin de fer se cachait sous la négligence de tout son être. Je le vois sur le seuil de sa modeste habitation notant, montre en main, la durée d'arrêt des trains de marchandises du G.T.R. à la traverse de la rue Girouard. Si l'arrêt dépassait dix minutes, M. Patrice portait plainte à la compagnie touchant la gêne de la circulation causée par l'incarté de ses employés. Et la plainte était répétée au renouvellement de la faute, c'est-à-dire tous les jours presque. Je note aussi que les vieux dessins, reproduits dans ce volume, sont l'oeuvre de M. Patrice Blanchard, oeuvre de perpétuelle mémoire, sans laquelle les premiers établissements de Saint-Hyacinthe seraient inconnus. Il faut regretter que les dessins originaux soient perdus. Ils auraient joliment figuré dans un musée municipal.

1 À Saint-Paul, les terrassiers trouvèrent, dans une tranchée, une pierre noire présentant les apparences du charbon et flambant comme ce précieux combustible. Une mine de charbon quelle fortune providentielle pour le nouveau chemin de fer! Et les projets d'éclaire, et les spéculations d'exploiter! Examinée au laboratoire, la trouvaille se mua en un schiste bitumineux sans valeur.

BAL des RABAIS d'avant les Fêtes

0-14 ans

garçons - filles

35%
de réduction
du prix suggéré

...sur tous les
manteaux d'hiver
et sur les
habits de neige
pour garçons et filles.



Aussi...
\$10.00 de réduction
sur le prix suggéré
des jeans JORDACHE!



Économisez maintenant sur ces vêtements de qualité, chauds et confortables pour la saison froide. Profitez du choix d'avant-saison.

Le monde merveilleux des petits prix



KOKETTE

17 royaumes au Québec

2295, Ouest, Boulevard Casavant, Saint-Hyacinthe
Voisin Canadian Tire - Provigo

NOUVEAU SERVICE

À l'approche des fêtes
offrez-vous un cadeau durable

SPÉCIAL
jusqu'au 13 décembre 80
Stores verticaux Révello

15%

de rabais

Un service de décoration complet vous est offert par nos 2 spécialistes

- Marilyn Bérubé décoratrice diplômée
- Gaëtan Montreuil conseiller en décoration

- Stores verticaux et horizontaux
- Draperies et tentures
- Tapisseries
- Cadres, bibelots, lampes et autres

Service à domicile
confection spécialisée
installation gratuite

Celui-là, on ne l'oublie pas

GERMAIN LARIVIERE

130, boul. LAURIER, STE-ROSALIE près de St-Hyacinthe Tél. 773-8453
Ligne directe Mtl Tél. 866-8691
Sorel 742-0317 Ste-Rosalie 799-5522 Granby Drummondville Zénith 4-8080

HORAIRE DES ÉMISSIONS

MONTREAL 2 SHERBROOKE 7 MONTREAL 10

| MONTREAL 2 | SHERBROOKE 7 | MONTREAL 10 |
|-----------------------------|-----------------------------|-----------------------------|
| MERCREDI 26 Novembre | MERCREDI 26 Novembre | MERCREDI 26 Novembre |
| 9.00 En mouvement | 7.30 P'tits bonshommes | 7.30 P'tits bonshommes |
| 9.15 L'évangile en papier | 8.00 Première heure | 8.00 Première heure |
| 9.30 Animagerie | 9.00 A la bonne franquette | 9.00 A la bonne franquette |
| 9.45 Les Ouf's | 9.30 Votre amie Suzanne | 9.30 Votre amie Suzanne |
| 10.00 Passe-partout | 11.00 Sans détour | 11.00 Sans détour |
| 10.30 Magazine-express | 11.30 P'tits bonshommes | 11.30 P'tits bonshommes |
| 11.00 Au fil de la semaine | 11.45 Satelli-papettes | 11.45 Satelli-papettes |
| 11.30 Fil bricoleur | 12.15 Informa 7 | 12.15 Informa 7 |
| 12.00 Téléjournal | 12.30 Ciné-Quiz | 12.30 Ciné-Quiz |
| 12.05 Midi plus | 14.30 Jeannette veut savoir | 14.30 Jeannette veut savoir |
| 13.30 Femme d'aujourd'hui | 15.30 Vous les femmes | 15.30 Vous les femmes |
| 14.30 Le temps de vivre | 16.00 Fourni atomique | 16.00 Fourni atomique |
| 16.00 Bobino | 16.30 J'inny | 16.30 J'inny |
| 16.30 Place du fondateur | 17.00 Les tannants | 17.00 Les tannants |
| 17.00 Télé-5 | 18.00 Informa bloc | 18.00 Informa bloc |
| 18.00 Ce soir | 18.15 Sports et météo | 18.15 Sports et météo |
| 19.00 Génie en herbe | 18.30 Simon Templar | 18.30 Simon Templar |
| 19.30 Galactica | 19.00 Les brillants | 19.00 Les brillants |
| 20.30 Le temps d'une paix | 20.00 Marisol | 20.00 Marisol |
| 21.30 Bizarre, bizarre | 20.30 Mini série | 20.30 Mini série |
| 22.00 Vietnam... | 21.30 Michel Jasmin | 21.30 Michel Jasmin |
| 22.30 Téléjournal | 22.29 La Quotidienne | 22.29 La Quotidienne |
| 23.10 Nouvelles du sport | 23.00 Les nouvelles TVA | 23.00 Les nouvelles TVA |
| 23.30 Télé Arts | 23.00 La sélection | 23.00 La sélection |
| 23.30 Reflets d'un pays | 23.01 Informa soir | 23.01 Informa soir |
| 24.30 Cinéma | 23.16 Couleur du temps | 23.16 Couleur du temps |
| | 23.25 Film-O-7 | 23.25 Film-O-7 |

| MONTREAL 2 | SHERBROOKE 7 | MONTREAL 10 |
|-------------------------------|-------------------------------|-------------------------------|
| JEUDI 27 Novembre | JEUDI 27 Novembre | JEUDI 27 Novembre |
| 9.00 En mouvement | 7.30 P'tits bonshommes | 7.30 P'tits bonshommes |
| 9.15 Les 100 tours de Centour | 8.00 Première heure | 8.00 Première heure |
| 9.30 Animagerie | 9.00 A la bonne franquette | 9.00 A la bonne franquette |
| 9.45 Tam Tam | 9.30 Votre amie Suzanne | 9.30 Votre amie Suzanne |
| 10.00 Passe-partout | 11.00 Sans détour | 11.00 Sans détour |
| 10.30 Magazine-express | 11.30 P'tits bonshommes | 11.30 P'tits bonshommes |
| 11.00 Au fil de la semaine | 11.45 Satelli-papettes | 11.45 Satelli-papettes |
| 11.30 Wickie | 12.15 Informa 7 | 12.15 Informa 7 |
| 12.00 Téléjournal | 12.30 Ciné-Quiz | 12.30 Ciné-Quiz |
| 12.05 Midi plus | 14.30 Jeannette veut savoir | 14.30 Jeannette veut savoir |
| 13.30 Femme d'aujourd'hui | 15.30 Vous les femmes | 15.30 Vous les femmes |
| 14.30 Cinéma | 16.00 Pierre Papatame | 16.00 Pierre Papatame |
| 16.00 Bobino | 16.30 J'inny | 16.30 J'inny |
| 16.30 Pop culture | 17.00 Les tannants | 17.00 Les tannants |
| 17.00 Les Pierrefeu | 18.00 Informa bloc | 18.00 Informa bloc |
| 17.30 Du neuf au zoo | 18.15 Sports et météo | 18.15 Sports et météo |
| 18.00 Ce soir | 18.30 Chips | 18.30 Chips |
| 19.00 Jamais deux sans toi | 20.00 Le hockey du jeudi soir | 20.00 Le hockey du jeudi soir |
| 19.30 Boogie woogie 47 | 22.29 La Quotidienne | 22.29 La Quotidienne |
| 20.00 Les grands films | 22.30 Les nouvelles TVA | 22.30 Les nouvelles TVA |
| 22.00 Le travail à la chaîne | 23.00 Informa soir | 23.00 Informa soir |
| 22.30 Téléjournal | 23.15 Film-O-7 | 23.15 Film-O-7 |
| 23.10 Nouvelles du sport | | |
| 23.20 Télé Arts | | |
| 23.30 Cinéma | | |

| MONTREAL 2 | SHERBROOKE 7 | MONTREAL 10 |
|---------------------------------|------------------------------|------------------------------|
| VENDREDI 28 Novembre | VENDREDI 28 Novembre | VENDREDI 28 Novembre |
| 9.00 En mouvement | 8.00 Première heure | 8.00 Première heure |
| 9.15 Les 100 tours de Centour | 9.00 A la bonne franquette | 9.00 A la bonne franquette |
| 9.30 Animagerie | 9.30 Votre amie Suzanne | 9.30 Votre amie Suzanne |
| 9.45 Les Floups | 11.00 Sans détour | 11.00 Sans détour |
| 10.00 Passe-partout | 11.30 P'tits bonshommes | 11.30 P'tits bonshommes |
| 10.30 Magazine-express | 11.45 Satelli-papettes | 11.45 Satelli-papettes |
| 11.00 Au fil de la semaine | 12.15 Informa 7 | 12.15 Informa 7 |
| 11.30 Cher oncle Bill | 12.30 Ciné-Quiz | 12.30 Ciné-Quiz |
| 12.00 Téléjournal | 14.30 Jeannette veut savoir | 14.30 Jeannette veut savoir |
| 12.05 Midi plus | 15.30 Vous les femmes | 15.30 Vous les femmes |
| 13.30 Femme d'aujourd'hui | 16.00 P'tits bonshommes | 16.00 P'tits bonshommes |
| 14.30 Cinéma | 16.30 J'inny | 16.30 J'inny |
| 16.00 Bobino | 17.00 Les tannants | 17.00 Les tannants |
| 16.30 Lettre de Nouvelle-France | 18.00 Informa bloc | 18.00 Informa bloc |
| 17.00 Histoires d'hier et... | 18.15 Sports et météo | 18.15 Sports et météo |
| 18.00 Ce soir | 18.30 L'homme de 6 millions | 18.30 L'homme de 6 millions |
| 19.00 Les Jorjache | 19.30 J'ai mon voyage | 19.30 J'ai mon voyage |
| 20.00 Monde de Marcel Dubé | 20.00 Science et technologie | 20.00 Science et technologie |
| 20.30 Hairs série | 21.30 Michel Jasmin | 21.30 Michel Jasmin |
| 21.30 Consommateurs plus | 22.29 La Quotidienne | 22.29 La Quotidienne |
| 22.30 Téléjournal | 22.30 Les nouvelles TVA | 22.30 Les nouvelles TVA |
| 23.10 Nouvelles du sport | 23.00 Informa | 23.00 Informa |
| 23.20 Télé Arts | 23.15 Couleur du temps | 23.15 Couleur du temps |
| 23.30 Cinéma | 23.25 Film-O-7 | 23.25 Film-O-7 |
| 1.40 Ciné nuit | | |

| MONTREAL 2 | SHERBROOKE 7 | MONTREAL 10 |
|------------------------------|------------------------------|------------------------------|
| SAMEDI 29 Novembre | SAMEDI 29 Novembre | SAMEDI 29 Novembre |
| 8.30 Passe-partout | 8.30 Au bois de Florence | 8.30 Au bois de Florence |
| 9.00 Candy | 9.30 Fusede XL-5 | 9.30 Fusede XL-5 |
| 9.30 Paschou le petit dragon | 10.00 Escadillon sous-marine | 10.00 Escadillon sous-marine |
| 10.00 Les Héros du samedi | 10.00 Poly en Espagne | 10.00 Poly en Espagne |
| 11.00 Star Trek | 10.30 Satelli-papettes | 10.30 Satelli-papettes |
| 11.30 Téléjeans | 11.00 Perdus dans l'espace | 11.00 Perdus dans l'espace |
| 12.00 Semaine à Ottawa | 12.00 Samedi midi | 12.00 Samedi midi |
| 13.00 Femme d'aujourd'hui | 14.00 Jeannette veut savoir | 14.00 Jeannette veut savoir |
| 14.00 Grandeur des Susses | 15.00 Sans détour | 15.00 Sans détour |
| 14.30 Cino-famille | 15.30 Gros plan | 15.30 Gros plan |
| 16.00 Bagatelle | 16.00 Ah quelle famille | 16.00 Ah quelle famille |
| 17.00 Course autour du monde | 16.30 Golderak | 16.30 Golderak |
| 18.00 Téléjournal | 17.00 Jeunesse express | 17.00 Jeunesse express |
| 18.15 Noir sur blanc | 17.30 7 instant | 17.30 7 instant |
| 19.00 Pierre et le loup | 18.00 Et ça tourne | 18.00 Et ça tourne |
| 20.00 Soirée du hockey | 19.00 Soirée canadienne | 19.00 Soirée canadienne |
| 22.30 Téléjournal | 20.00 Les Grands spectacles | 20.00 Les Grands spectacles |
| 22.50 Nouvelles du sport | 22.00 Sur la sellette | 22.00 Sur la sellette |
| 23.05 Politique fédérale | 22.29 La Quotidienne | 22.29 La Quotidienne |
| 23.10 Cinéma | 22.30 Les nouvelles TVA | 22.30 Les nouvelles TVA |
| 24.55 Ciné nuit | 23.00 Sports | 23.00 Sports |
| | 23.15 Couleur du temps | 23.15 Couleur du temps |
| | 23.25 Film-O-7 | 23.25 Film-O-7 |

| MONTREAL 2 | SHERBROOKE 7 | MONTREAL 10 |
|-----------------------------|-----------------------------|-----------------------------|
| DIMANCHE 30 Novembre | DIMANCHE 30 Novembre | DIMANCHE 30 Novembre |
| 8.30 Passe-partout | 8.30 Au 100 tuple | 8.30 Au 100 tuple |
| 9.00 Le Petit castor | 9.30 Au bois de Florence | 9.30 Au bois de Florence |
| 9.30 Criss le petit dragon | 10.00 Il est écrit | 10.00 Il est écrit |
| 9.45 Grands personnages... | 10.30 Echo du western | 10.30 Echo du western |
| 10.00 Le jour du Seigneur | 11.30 2000 ans après J.-C. | 11.30 2000 ans après J.-C. |
| 11.00 Assemblée nationale | 12.00 Le Brunch | 12.00 Le Brunch |
| 12.00 La semaine verte | 14.00 Un monde à savoir | 14.00 Un monde à savoir |
| 13.00 Football américain | 15.00 Politique à l'autre | 15.00 Politique à l'autre |
| 14.00 D'hier à demain | 15.30 Sarcère-bien-aimée | 15.30 Sarcère-bien-aimée |
| 17.00 Second regard | 16.00 Royaumes des animaux | 16.00 Royaumes des animaux |
| 18.00 Hebdo-dimanche | 16.30 Passepartout | 16.30 Passepartout |
| 19.00 Chez Denise | 17.00 Justice pour tous | 17.00 Justice pour tous |
| 19.30 Les beaux dimanches | 17.30 P'tits bonshommes | 17.30 P'tits bonshommes |
| 20.30 Les beaux dimanches | 17.50 7 instant | 17.50 7 instant |
| 21.30 Les beaux dimanches | 18.00 Dans tous les cantons | 18.00 Dans tous les cantons |
| 22.30 Téléjournal | 18.30 Terre nouvelle | 18.30 Terre nouvelle |
| 22.50 Sport-dimanche | 19.00 Chemin d'une vie... | 19.00 Chemin d'une vie... |
| 23.05 Politique provinciale | 19.15 Agenda | 19.15 Agenda |
| 23.15 Ciné-club | 19.30 Spéciale Ginette Reno | 19.30 Spéciale Ginette Reno |
| | 20.30 Vedettes Plus | 20.30 Vedettes Plus |
| | 21.30 Venez donc chez moi | 21.30 Venez donc chez moi |
| | 22.00 Les gens qui font... | 22.00 Les gens qui font... |
| | 22.30 Les nouvelles TVA | 22.30 Les nouvelles TVA |
| | 22.45 Sports | 22.45 Sports |
| | 23.00 Jeu Provincial | 23.00 Jeu Provincial |
| | 23.30 Médecin d'aujourd'hui | 23.30 Médecin d'aujourd'hui |

| MONTREAL 2 | SHERBROOKE 7 | MONTREAL 10 |
|--------------------------------|-----------------------------|-----------------------------|
| LUNDI 1 Décembre | LUNDI 1 Décembre | LUNDI 1 Décembre |
| 9.00 En mouvement | 7.30 P'tits bonshommes | 7.30 P'tits bonshommes |
| 9.15 Les 100 tours de Centour | 8.00 Première heure | 8.00 Première heure |
| 9.30 Animagerie | 9.00 A la bonne franquette | 9.00 A la bonne franquette |
| 9.45 You Hou | 9.30 Votre amie Suzanne | 9.30 Votre amie Suzanne |
| 10.00 Passe-partout | 11.00 Sans détour | 11.00 Sans détour |
| 10.30 Magazine-express | 11.30 P'tits bonshommes | 11.30 P'tits bonshommes |
| 11.00 Au fil de la semaine | 11.45 Satelli-papettes | 11.45 Satelli-papettes |
| 11.30 Woody le pic | 12.15 Informa 7 | 12.15 Informa 7 |
| 12.00 Téléjournal | 12.30 Ciné-Quiz | 12.30 Ciné-Quiz |
| 12.05 Midi plus | 14.30 Jeannette veut savoir | 14.30 Jeannette veut savoir |
| 13.30 Femme d'aujourd'hui | 15.30 Vous les femmes | 15.30 Vous les femmes |
| 14.30 Le temps de jouer | 16.00 Agent sans secret | 16.00 Agent sans secret |
| 15.00 Les Ateliers | 16.30 J'inny | 16.30 J'inny |
| 15.30 Album de souvenirs | 17.00 Les tannants | 17.00 Les tannants |
| 16.00 Bobino | 18.00 Informa bloc | 18.00 Informa bloc |
| 16.30 Albatour | 18.15 Sports et météo | 18.15 Sports et météo |
| 17.00 Quelle famille | 18.30 La petite maison... | 18.30 La petite maison... |
| 17.30 Sur la route de l'amitié | 19.00 Ciné-choix | 19.00 Ciné-choix |
| 18.00 Ce soir | 21.30 Michel Jasmin | 21.30 Michel Jasmin |
| 18.20 Nouvelles du sport | 22.29 La Quotidienne | 22.29 La Quotidienne |
| 18.35 Ce soir | 22.30 Les nouvelles TVA | 22.30 Les nouvelles TVA |
| 19.00 Cuisine d'Henri Bernard | 23.00 Informa soir | 23.00 Informa soir |
| 19.30 Laufre 81 | 23.15 Couleur du temps | 23.15 Couleur du temps |
| 20.00 Du fac au tac | 23.25 Film-O-7 | 23.25 Film-O-7 |
| 20.30 Télé-sélection | | |
| 22.30 Téléjournal | | |
| 23.10 Nouvelles du sport | | |
| 23.20 Télé arts | | |
| 23.30 Martin Luther King | | |
| 24.30 La poupee sanglante | | |

| MONTREAL 2 | SHERBROOKE 7 | MONTREAL 10 |
|-------------------------------|-------------------------------|-------------------------------|
| MARDI 2 Décembre | MARDI 2 Décembre | MARDI 2 Décembre |
| 9.00 En mouvement | 7.30 P'tits bonshommes | 7.30 P'tits bonshommes |
| 9.15 Les 100 tours de Centour | 8.00 Première heure | 8.00 Première heure |
| 9.30 Animagerie | 9.00 A la bonne franquette | 9.00 A la bonne franquette |
| 9.45 Virginie | 9.30 Votre amie Suzanne | 9.30 Votre amie Suzanne |
| 10.00 Passe-partout | 11.00 Sans détour | 11.00 Sans détour |
| 10.30 Magazine-express | 11.30 P'tits bonshommes | 11.30 P'tits bonshommes |
| 11.00 Au fil de la semaine | 11.45 Satelli-papettes | 11.45 Satelli-papettes |
| 11.30 Heidi | 12.15 Informa 7 | 12.15 Informa 7 |
| 12.00 Téléjournal | 12.30 Ciné-Quiz | 12.30 Ciné-Quiz |
| 12.05 Midi plus | 14.30 Jeannette veut savoir | 14.30 Jeannette veut savoir |
| 13.30 Femme d'aujourd'hui | 15.30 Vous les femmes | 15.30 Vous les femmes |
| 14.30 Cinéma | 16.00 Scooby doo | 16.00 Scooby doo |
| 16.00 Bobino | 16.30 J'inny | 16.30 J'inny |
| 16.30 Don Quichotte | 17.00 Les tannants | 17.00 Les tannants |
| 17.00 Les Pierrefeu | 18.00 Informa bloc | 18.00 Informa bloc |
| 17.30 Aux frontières du connu | 18.15 Sports et météo | 18.15 Sports et météo |
| 18.00 Ce soir | 18.30 Conquête de l'ouest | 18.30 Conquête de l'ouest |
| 19.00 Le monde de Disney | 19.30 Clan Beaulieu | 19.30 Clan Beaulieu |
| 20.00 Terre humaine | 20.00 Toute la ville en parle | 20.00 Toute la ville en parle |
| 20.30 Race de monde | 20.30 Hawaii 5.0 | 20.30 Hawaii 5.0 |
| 21.00 Télémag | 21.30 Michel Jasmin | 21.30 Michel Jasmin |
| 22.00 Je parle français | 22.29 La Quotidienne | 22.29 La Quotidienne |
| 22.30 Téléjournal | 22.30 Les nouvelles TVA | 22.30 Les nouvelles TVA |
| 23.10 Nouvelles du sport | 23.00 Sports | 23.00 Sports |
| 23.20 Télé arts | 23.15 Couleur du temps | 23.15 Couleur du temps |
| 23.30 Rencontres | 23.25 Film-O-7 | 23.25 Film-O-7 |
| 24.00 Cinéma | | |

films A LA TELEVISION

Canal 2

MERCREDI 26 novembre
00h. — LAISSE ALLER, C'EST UNE VALISE (4)
Fr. 1971. Comédie policière de G. Lautner avec Jean Yanne, Mireille Darc et Michel Constantin. A sa sortie de prison, un truand veut tuer son épouse infidèle et récupérer des bijoux volés. Joyeuse parodie des films de gangsters. Rythme soutenu. Traitement peu convaincant. Quelques décors impressionnants. Interprétation vivante de personnages stéréotypés.

JEUDI 27 novembre
00h.30 — LACOMBE LUCIEN (2)
Fr. 1974. Drame psychologique de L. Malle avec Pierre Blaise, Auréole Clément et Roger Lusanadler. En 1944, un jeune paysan entre dans une milice française au service de l'occupant. Evocation habile du climat de l'occupation à travers un cas d'espèce. Suite de tableaux significatifs. Mise en scène vigoureuse. Direction habile d'acteurs non-professionnels.

14h.30 — JE SAIS RIEN MAIS JE DIRAI TOUT (5)
Fr. 1973. Comédie réalisée et interprétée par Pierre Richard avec Bernard Blier et Danièle Maazolli. Le fils d'un fabricant d'armes s'efforce de remettre dans le droit chemin trois jeunes voyous qui se trouvent de lui. Tendances à la dispersion. Passages réussis. Ensemble inégal. Interprétation caricaturale.

20h. — UN PONT TROP LOIN (A Bridge Too Far) (4)
G.B. 1977. Drame de guerre de R. Attenborough avec Sean Connery, Anthony Hopkins et Michael Caine. En novembre 1944, les forces alliées tentent de s'emparer de cinq ponts sur le Rhin. Reconstitution impressionnante d'un fait de guerre. Vision à la fois ample et critique. Distribution prestigieuse. A.

23h.30 — HOMMES MARIÉS SEULEMENT (Only with Married Men) (5)
E.U. 1974. Comédie de mœurs de J. Paris avec David Birney, Michele Lee et John Astin. Pour obtenir un rendez-vous d'une jeune femme qui préfère la compagnie des hommes mariés, un célibataire se fait passer pour un mari couru. Film tourné pour la télévision. Intrigue artificielle et laborieuse. Mise en scène assez alerte. Comédiens sympathiques.

VENDREDI 28 novembre
14h.30 — DANS LES MERS DE CHINE (Captain China) (5)
E.U. 1949. Drame de L.R. Foster avec John Payne, Jeffrey Lynn et Gail Russell. Un capitaine dont l'équipage avait dévié est accusé d'avoir abandonné son navire. Récit attachant. Mise en scène conventionnelle. Scène de tempête spectaculaire. Bonne interprétation.

SAMEDI 29 novembre
01h. — L'HOMME DE MA VIE (5)
It. 1952. Mélodrame de G. Lefranc avec Madeleine Robinson, Jeanne Moreau et Henri Vilbert. Les tribulations d'une ancienne prostituée qui a caché son passé à sa fille. Très mélo. Réalisation assez soignée. Interprètes de valeur.

23h.05 — LA CHASSE AU DIPLOME (The Paper Chase) (4)
E.U. 1973. Drame de J. Bridges avec Timothy Bottoms, Lindsay Wagner et John Houseman. Les problèmes scolaires et sentimentaux d'un étudiant en droit à l'université Harvard. Evocation réussie de la vie étudiante. Mise en scène efficace. Interprétation mordante de J. Houseman en professeur.

DIMANCHE 30 novembre
00h.30 — PLEINS FEUX SUR STANISLAS (4)
Fr. 1965. Comédie policière de J.C. Dudrumet avec Jean Marais, Nadja Tiller et André Luquet. Pour venir en aide à une jeune femme, un agent secret retraite se lance dans une nouvelle affaire d'espionnage. Fantaisiste et amusant. Rythme inégal. Trouvailles comiques. Interprétation dégagee.

23h.15 — THEOREME (2)
It. 1968. Drame poétique de P.P. Pasolini avec Terence Stamp, Silvana Mangano et Massimo Girotti. De passage dans une famille bourgeoise de Milan, un jeune étranger en séduit chaque membre. Allégorie mystérieuse aux scènes épiques. Mise en scène d'un art rigoureusement contrôlé. Interprétation stylisée. Equivoque sur le plan religieux.

MARDI 2 décembre
14h.30 — LES BARBOUZES (4)
Fr. 1964. Comédie de G. Lautner avec Lino Ventura, Mireille Darc et Bernard Blier. Un agent est délégué auprès de la veuve d'un trafiquant d'armes pour récupérer des plans. Traitement humoristique d'un thème d'espionnage. Dialogue savoureux. Interprétation enjouée.

Canal 7

MERCREDI 26 novembre
23h.05 — LES PIEGES DE BROADWAY (The Rat) (5)
E.U. 1960. Comédie dramatique de R. Mulligan avec Debbie Reynolds, Tony Curtis et Jack Oakie. Un jeune musicien fraîchement arrivé à New York partage la chambre d'une danseuse de cabaret. Scénario faible. Présentation agréable. Interprétation vivante.

JEUDI 27 novembre
23h.05 — LE SECRET DE LA PLANETE DES SINGES (Beneath the Planet of the Apes) (5)
E.U. 1969. Science-fiction de T. Post avec James Franciscus, Linda

Harrison et James Gregory. Sur une planète dominée par les singes, des humains vivent terrés dans des souterrains. Suite de La Planète des Singes, inférieure à son modèle. Traitement peu convaincant. Quelques décors impressionnants. Interprétation décevante.

VENDREDI 28 novembre
23h.05 — LES FOUS VOLANTS (Those Magnificent Men in Their Flying Machines) (3)
E

VOYAGE

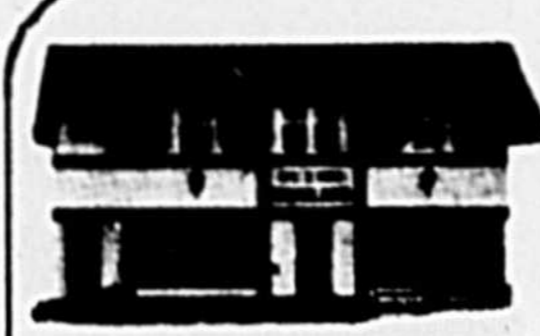

**AGENCE
DE VOYAGE
BOISLARD**

2095, rue Girouard Saint-Hyacinthe 774-6436

LE SALVADOR Un refuge idéal contre notre hiver

Texte, L.M. BLAIS

Vos projets pour échapper quelque temps au froid et aux tempêtes de l'hiver qui sont presque là, sont-ils déjà faits? Si non, avez-vous déjà songé au Salvador, ce petit pays longeant le Pacifique? Votre choix est déjà arrêté, alors qu'à cela ne tienne! Salvador peut facilement s'ajouter à votre itinéraire. Les prix y sont encore relativement bas, le soleil brille toujours et, sa beauté naturelle en fait un lieu de repos fort avantageux. En effet, TACA International Air Line offre des excursions de trois jours que vous pouvez ajouter à votre séjour en Floride ou dans les îles du sud. San Salvador, la capitale est à trois heures de vol seulement de Miami. De là, vous êtes tout près de Guatemala, Costa Rica et Panama. Et cela à des prix plus que modiques.

Ainsi, vous paierez \$35.00 à \$40.00 par jour pour une chambre-double dans un hôtel de luxe; \$20.00 à \$25.00, pour un hôtel de première classe, et de \$12.00 à \$18.00 dans les petits hôtels et les maisons de touristes (Guest House). Des circuits sont organisés par Servitur pour aussi peu que \$152.00 par personne (prix 1979) plan continental, pour un séjour de 7 jours, comprenant 6 nuits dans un hôtel de luxe (\$122.00 1ère classe), en plus du transfert et du pourboire à l'aéroport, ainsi qu'un tour de ville à San Salvador. Le tarif-excursion Montréal - San Salvador est de \$567.00. Votre agent de voyage sera de bon conseil dans l'organisation de votre prochain voyage au Salvador.

Pourquoi le Salvador?

Avant l'arrivée des Conquistadors espagnols à El Salvador en 1524, le pays s'appelait "Duscatlan", ce qui signifie, "Pays des Choses Précieuses". C'est en le visitant que vous comprendrez comme cette appellation est, on ne peut plus vraie. Climat tropical ensoleillé, (la température se

maintient autour de 22°C pendant toute l'année) campagne luxuriante, des kilomètres de plages merveilleusement préservées, possibilités d'excursions à la découverte de ses volcans endormis et de ses ruines pré-colombiennes, contact avec le peuple chaleureux. Voilà, "toutes ces choses précieuses" que vous offre Salvador.

Un séjour à San Salvador

C'est à pied qu'il faut faire connaissance de San Salvador. Vous aurez tôt fait de constater que cette ville débordante d'activités, toute de gaieté et de charme, offre un heureux mélange d'ancien et de moderne. Fondée en 1524, elle est la deuxième ville d'Amérique Centrale. Elle possède quatre grandes avenues disposées en forme de croix, qui se rejoignent au centre pour former la Plaza Barrios. Une promenade dans cette direction vous conduira au Palais national, à la Cathédrale et au "Teatro Nacional". Mais pour connaître vraiment le poulx de ses habitants, c'est dans les marchés qu'il faut aller se promener. Au marché de la Plaza Centrale vous y découvrirez une activité débordante et une foule bariolée. Vous y verrez de tout: de l'osier, de la poterie, des tissus, des articles de ménage, des produits alimentaires. Il faudra vous arrêter aux différents comptoirs individuels qui sont souvent des entreprises familiales. Le temps d'une conversation, et vous aurez fait la connaissance de toute la famille. Avec quelle courtoisie et quelle gentillesse vous serez accueillis! Un autre plaisir, c'est la tournée des boutiques indiennes, où vous aurez la chance de dénicher cet objet ou ce souvenir unique tout à fait spécial, que vous voulez rapporter. Les paniers, les figurines taillées à la main, les tricots, les broderies locales, les céramiques, en plus d'une variété d'objets d'art qui proviennent des vieilles églises espagnoles,

vous sont offerts à des prix incroyablement bas.

D'autres items attireront votre attention, comme les articles de cuir, dont les souliers faits à la main à un prix fort modique.

San Salvador réunit les meilleurs antiquaires. Chez Nayarit, le Ménage et au El Portal, vous trouverez des peintures, des reliques religieuses, des antiquités rares et des objets fort originaux, comme les bougeoirs fabriqués avec des fers à marquer ou encore des tables à café faites de planches à laver en bois joliment décorées. Après cette journée agréablement passée dans les magasins, un peu de détente s'impose.

Gastronomie

C'est donc à la gastronomie qu'il faut penser. Vous aimez faire des expériences? Alors il faut commander le "gallo en chicha". C'est un plat traditionnel fait avec un coq de combat vaincu dans l'arène et ensuite cuit à la casserole avec du cidre fermenté. Si vous aimez les fruits de mer, vous demanderez une "symphonie de la mer", une soupe de poissons, de crabes, d'huîtres et de crevettes. Les crevettes du Salvador peuvent atteindre jusqu'à 15 cm. Une autre spécialité du pays, est la soupe de crabes de lac. Le tout peut vous être servi aux sons d'un orchestre de marimba. Ce qui double le plaisir, c'est l'addition qui est toujours en dessous de ce que vous pourriez imaginer.

Le séjour dans la capitale ne peut être complet sans une visite au parc de Balboa. De la Porte du Diable, son point culminant, que vous atteignez facilement à pied, vous aurez la ville à vos pieds. A quelque 600 mètres, c'est le village indien de Panchimalco. En vous retournant, la nappe bleue de l'océan qui ferme l'horizon, s'offre à votre vue.

Volcans, ruines maya et lacs

Une tournée de volcans, voilà quelque chose d'inédit. Le premier et le plus saisissant est celui d'Izalco. Connue pendant des années comme "le Phare du Pacifique" à cause de ses éruptions courtes et fréquentes, il ne dégage maintenant qu'une légère fumée. Vu du mont Cerro Verde situé à proximité, il est des plus impressionnants. Il y a aussi le volcan San Salvador et le volcan San Vicente, le seul au monde à avoir deux sommets.

Le Salvador compte plus d'une centaine de pyramides, dont un grand nombre n'ont pas encore été déblayées. Près de Santa Anna on peut voir une ruine maya au fond d'un lac. Mais c'est à Chalchuapa que vous pourrez explorer la pyramide complexe de Tazumal qui fut un grand centre de cérémonies religieuses. Les archéologues y ont découvert les vestiges d'une civilisation remontant à plus de 1500 ans. Les six lacs volcaniques sont une autre curiosité de ce pays. Alegria est le plus exceptionnel et pour cause. Que diriez-vous de tremper la main dans l'eau glacée sur

l'une de ses rives et d'y voir l'eau en ébullition sur la rive opposée? Ce phénomène est dû à son activité volcanique.

La Costa del sol

Les stations balnéaires s'étendent le long de la côte à une heure à peine de San Salvador. Bien sûr, tous les plaisirs de la plage, dont le sable volcanique est intacte, vous attendent. Mais la encore une aventure originale vous attend: la location d'un canot indien pour explorer l'estuaire de Jaltepeque. Tout en remontant les bras du fleuve dans une jungle de fleurs et d'oiseaux exotiques, vous irez à la rencontre des villages de pêcheurs indigènes et vous pourrez même y lancer votre ligne, les variétés de poissons ne manquent pas. Quoi demander de plus pour des vacances?

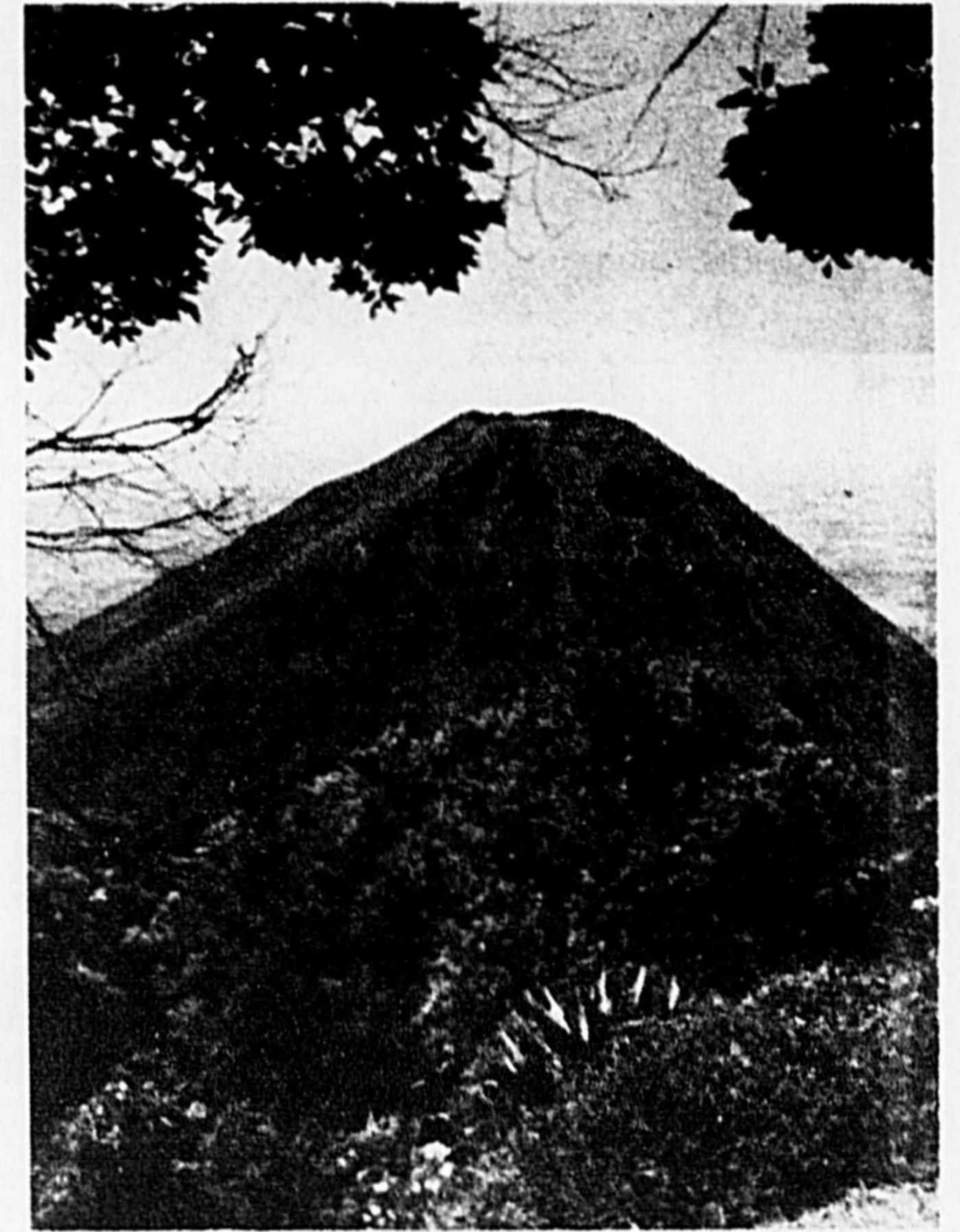

Le Volcan Izalco est fort impressionnant vu du Mont Cerro Verde.

**La semaine
prochaine:
Autriche-Ski**



Nathalie Simard
Joyeux Noël Rég. \$8.98



Jean Lapointe
Jongleur Rég. \$9.98



Alain Morisod, Sweet People
Le petit garçon au piano Rég. \$9.98



Nathalie Simard
Je n'aurais jamais dû partir Rég. \$8.98



Chantal Pary
Mes grands succès Rég. \$9.98



La détente subliminale
Vol. 1 Rég. \$9.98

Spécial

\$ 6.99

**aussi un très
grand choix
d'albums
discontinues**

**1.99
2.99
3.99**

**ANDRE
PERRAULT
DISQUES**

1700, rue des Cascades,
Saint-Hyacinthe



Au Salvador, l'ancien côtoie le moderne.

AUREX MINI

- M12, Amplificateur
- C12, Préamplificateur
- T10, Radio AM/FM
- PCD10, Cassette tape
- plus 2 radioux 1B - 5 à 60 watts

Prix suggéré
\$1645
VOTRE PRIX



\$ 1481.



N.A.D. modèle 6100M
tape cassette de haute qualité

Prix suggéré \$529
VOTRE PRIX

\$ 459

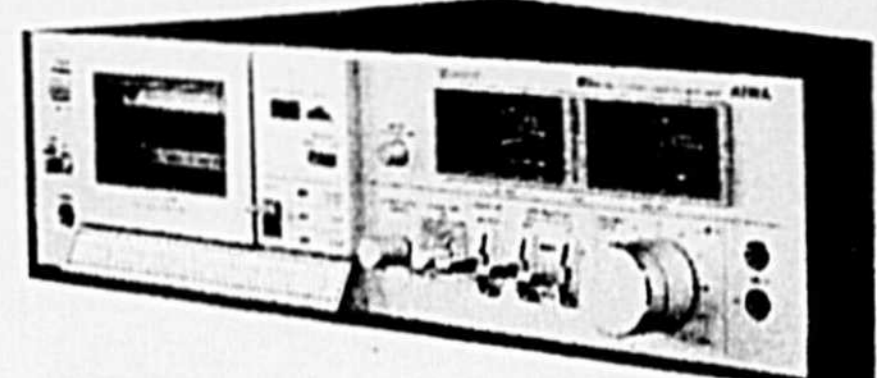

AIWA
Modèle ADM600
Tape cassette, 2 moteurs, pour de haute performance

Prix rég.: \$559

VOTRE PRIX

\$ 489



TOSHIBA

Modèle: C310,
Prix suggéré: \$519.

VOTRE PRIX

\$ 454

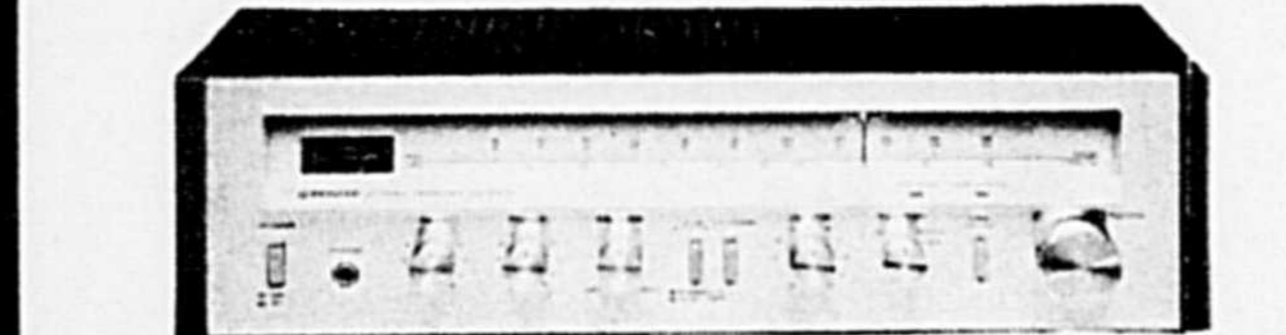

PIONEER SX-3400

15 watts x 2, T.H. DO. 08%, radio AM/FM, PL200, table tournante, entraînement direct CL70, haut-parleur.

Prix suggéré \$762.
VOTRE PRIX

\$ 677.95

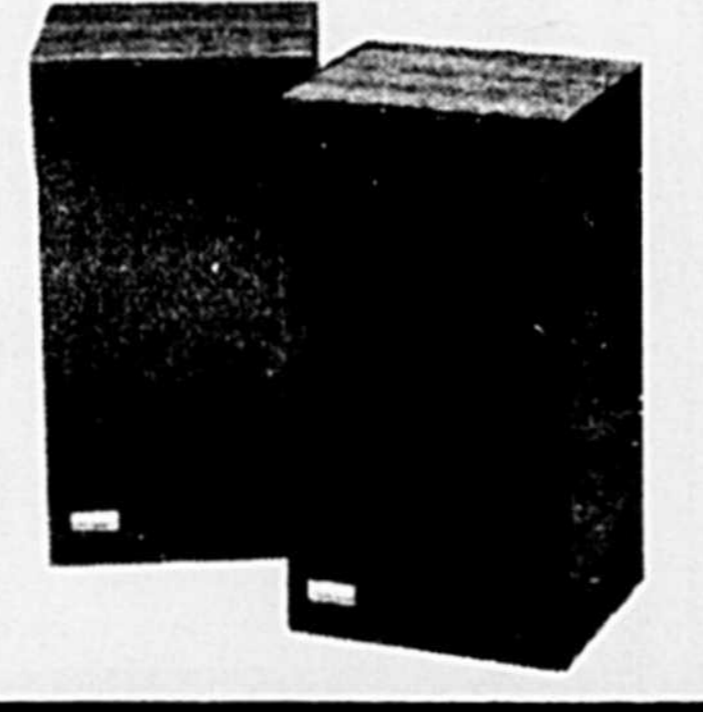

GRATUIT!
AVEC TOUT LE BIEN DU VOTRE NOUVEAU DISQUE
\$100.00
DE DISQUES À VOTRE CHOIX

**ANDRE
PERRAULT
AUDIO**

600, rue Ste-Anne/
face au Courrier

**G
R
E
N
E
S**

CHARCUTERIES HYGRADE ET SUPER-SPÉCIAUX ...

SUPER SPÉCIAL!

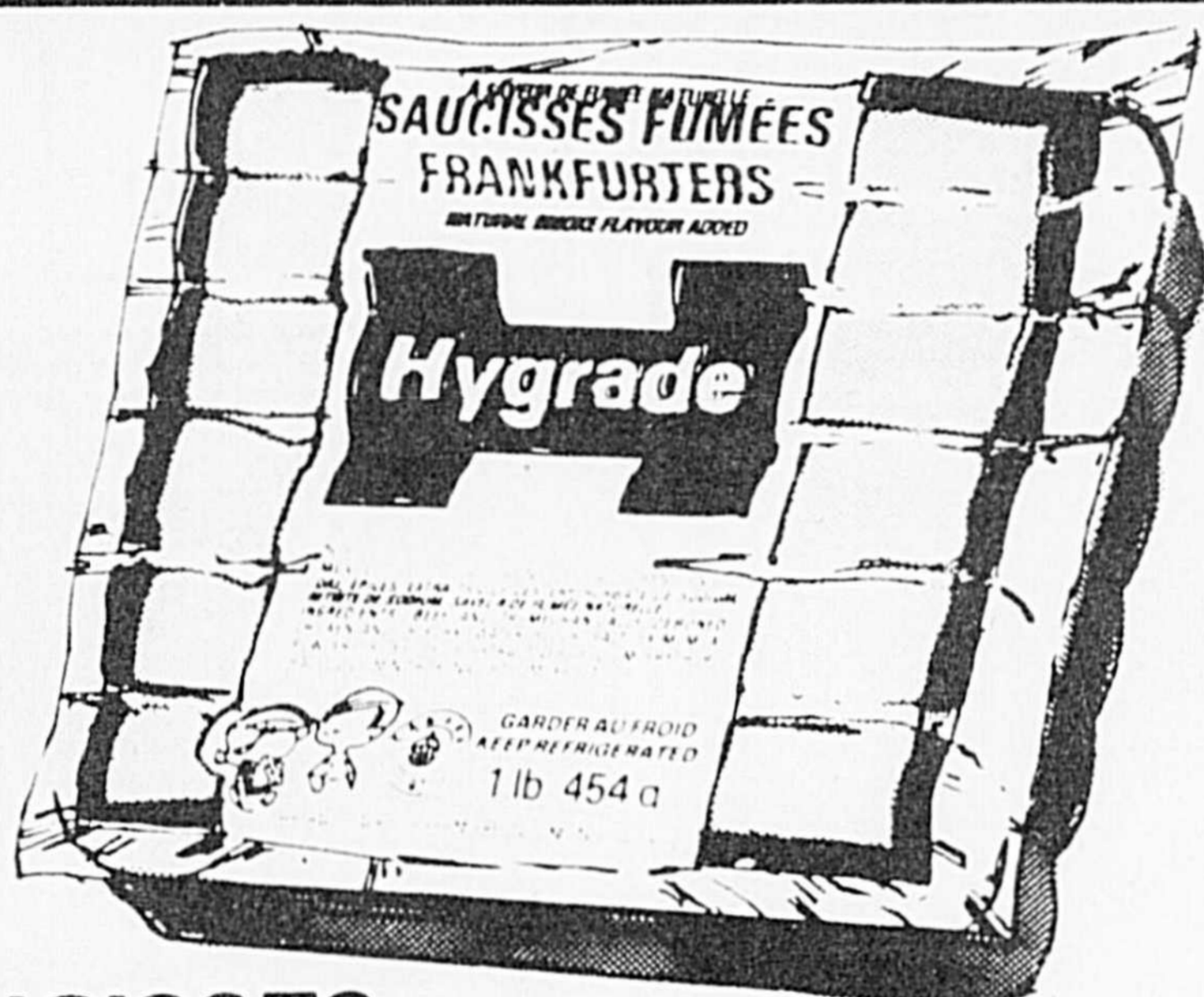

SAUCISSES
FUMÉES
SANS PEAU
HYGRADE
PQT DE 454 g

1.48

SUPER SPÉCIAL!



JAMBON
CUIT TRÈS
MAIGRE
HYGRADE
(SUPERMARCHÉS AVEC
COMPTOIR DE
CHARCUTERIE SEUL)
LA LB

2.78

SUPER SPÉCIAL!

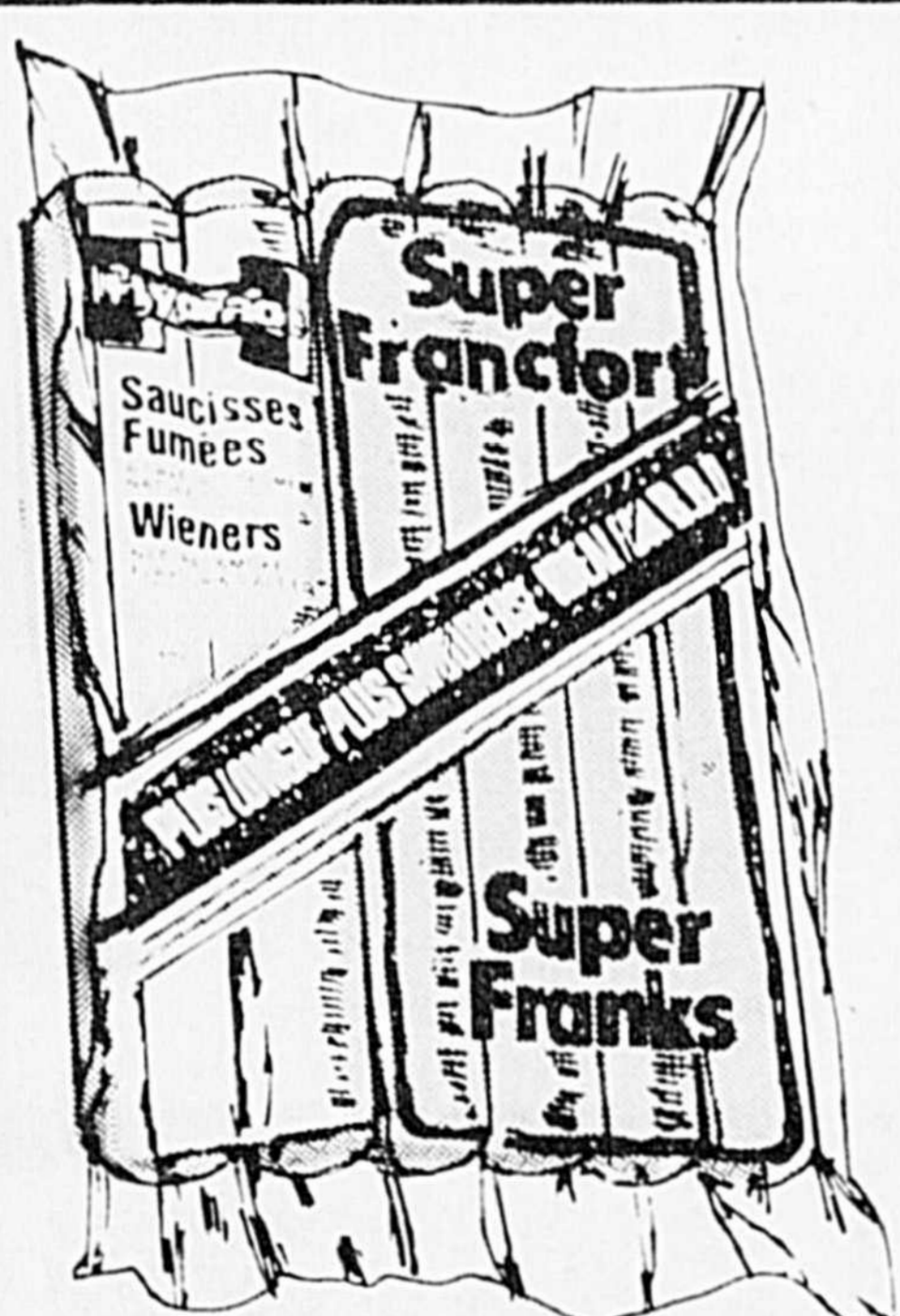

SAUCISSES
FUMÉES
SUPER
FRANCFORT
HYGRADE
PQT DE 375 g

1.48

SUPER SPÉCIAL!



BOLOGNE EN
MORCEAU
HYGRADE
RÉGULIER OU CIRÉ
LA LB

1.18

SUPER SPÉCIAL!



JAMBON
MIGNON
DÉOSSÉ
HYGRADE
ENV. 2 1/2 LB

2.28

SUPER SPÉCIAL!



JAMBON CUIT
EN TRANCHES
HYGRADE
PQT DE 175 g

1.28

SUPER SPÉCIAL!

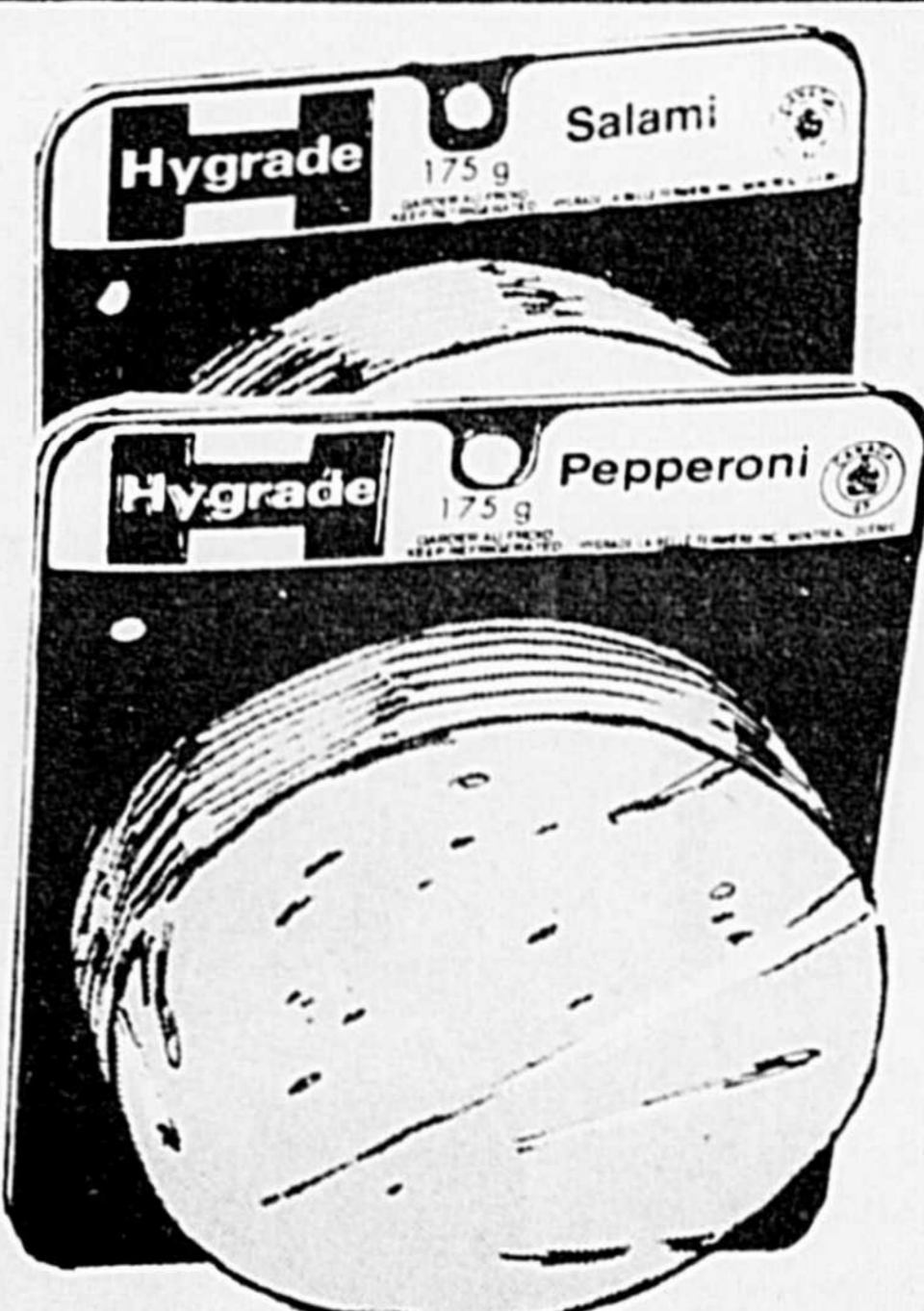

SALAMI OU
PEPPERONI
EN TRANCHES
HYGRADE
PQT DE 175 g

1.28

SUPER SPÉCIAL!

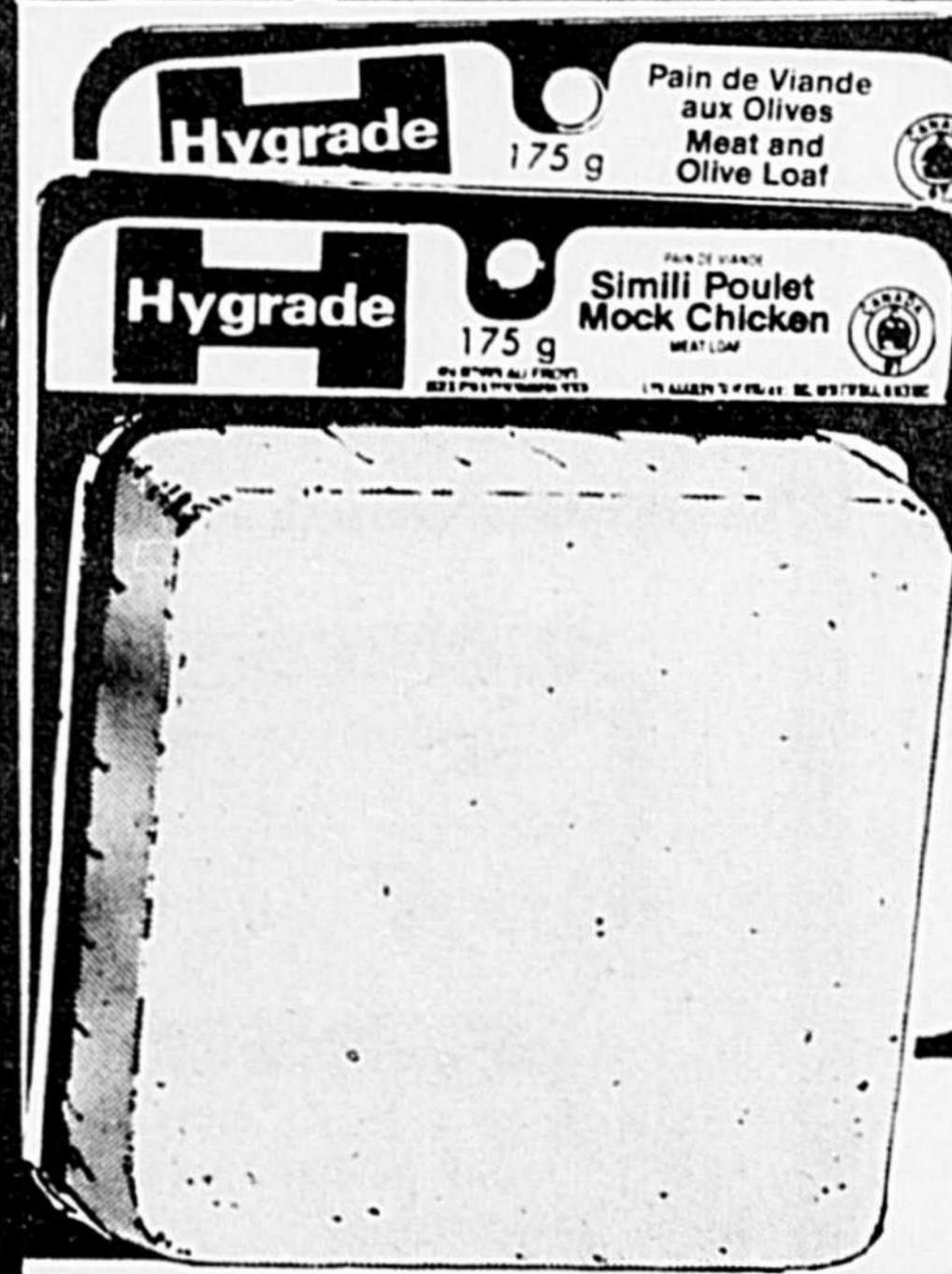

SIMILI POULET
OU PAIN DE
VIANDE ET
OLIVES
EN TRANCHES
HYGRADE
PQT DE 175 g

.88

SUPER SPÉCIAL!

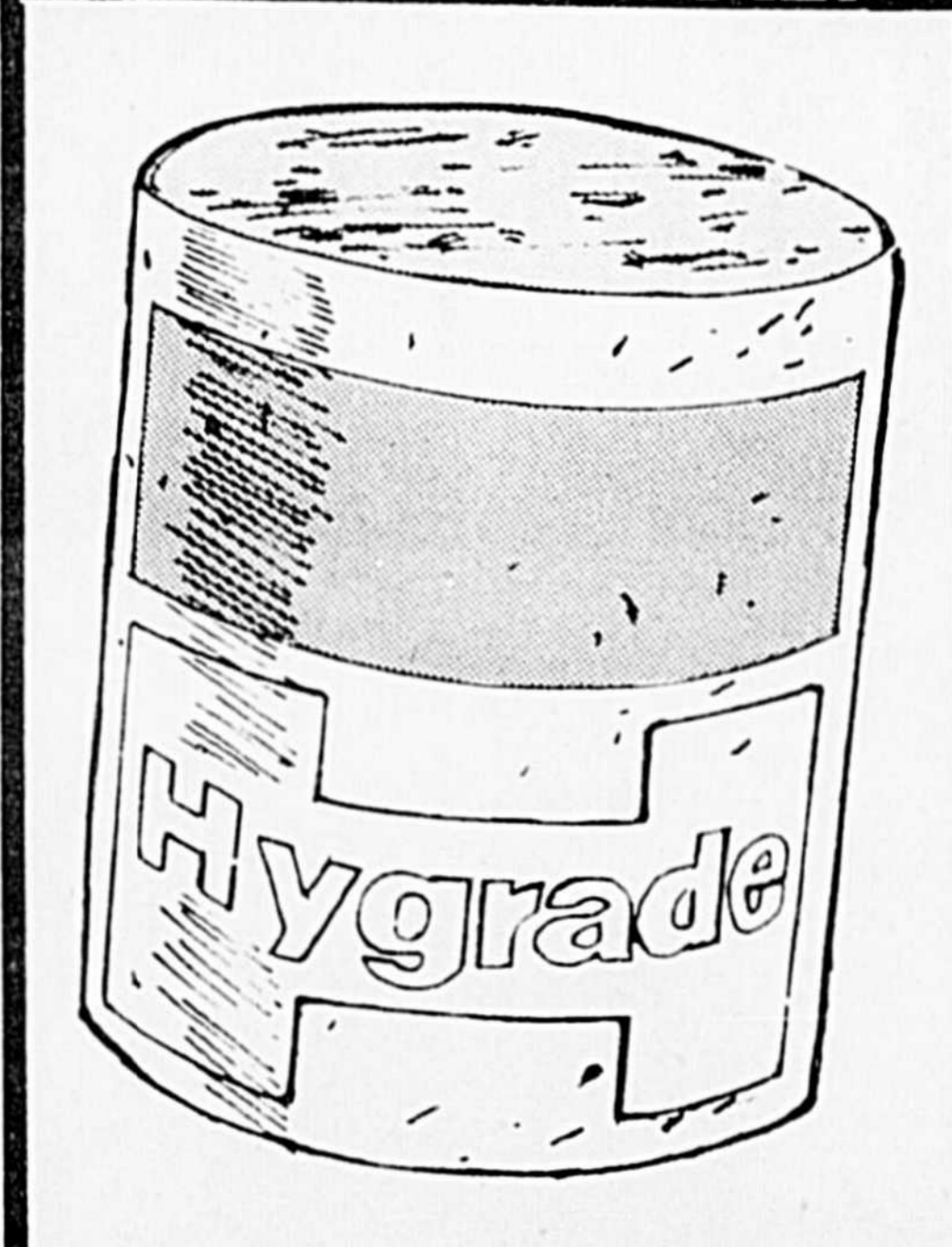

PAIN DE
VIANDE
SIMILI POULET
HYGRADE
(SUPERMARCHÉS AVEC
COMPTOIR DE
CHARCUTERIE SEUL)
LA LB

1.58

SUPER SPECIAL!



**FARINE
TOUT USAGE
ROBIN HOOD
SAC DE 5 kg**

3.39



**...UNE
RECETTE
IMBATTABLE!**

Les prix indiqués dans ces pages sont valables jusqu'à la fermeture des supermarchés mardi prochain 18 h. Nous nous réservons le droit de limiter les quantités. Pas de vente aux marchands. Si un article en réclame venait à manquer en rayon, demandez un coupon de garantie de prix au comptoir d'information.

SUPER SPECIAL!



**NOIX DE COCO
DALTONS
FEATHERSTRIP (BRINS LONGS
ET DÉLICATS)
FEATHERFLAKE (GROSSEUR
MOYENNE TOUT USAGE)
PQT DE 198 g**

.99

SUPER SPECIAL!



**LAIT
CONDENSÉ
EAGLE BRAND
BTE DE 300 mL**

1.49

SUPER SPECIAL!

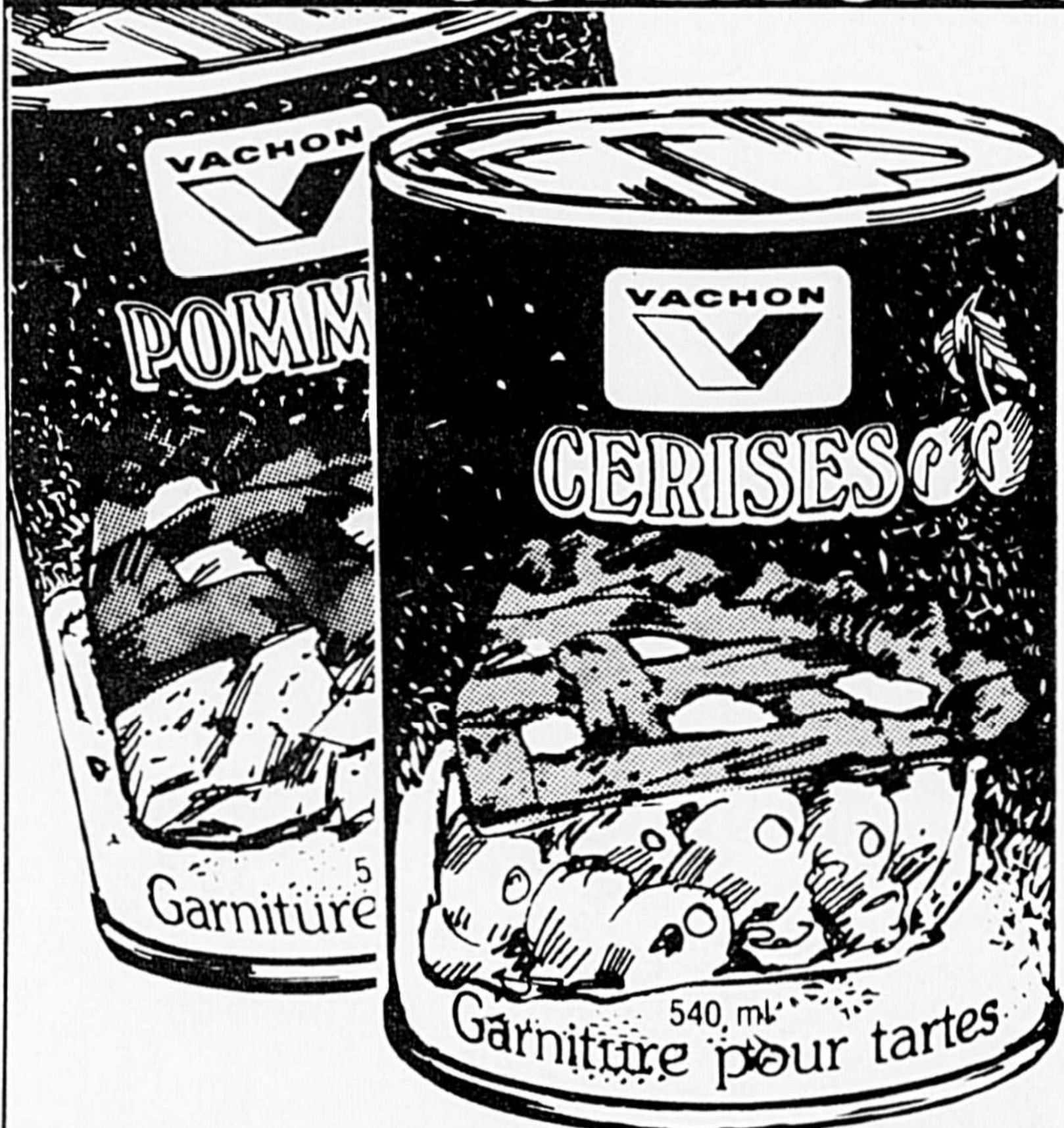

**GARNITURE DE
TARTE AUX
CERISES OU
AUX POMMES
VACHON
BTE DE 540 mL**

**CERISES
1.25
POMMES
.99**

SUPER SPECIAL!



**FEUILLE
D'ALUMINIUM
STEINBERG
ROUL. DE 30 cm X 10 m**

1.29

**LEVURE
ARTIFICIELLE
MAGIC
BTE DE 450 g**

1.49

**HUILE
D'ARACHIDES
PLANTERS
BOUT. DE 1 LITRE**

2.99

**HUILE DE
TOURNESOL
SUNQUEEN
BOUT. DE 1 LITRE**

2.17

**PRÉPARATION
À CROÛTE
DE TARTE
BRODIE
PQT DE 17.3 OZ**

.88

SUPER SPECIAL!

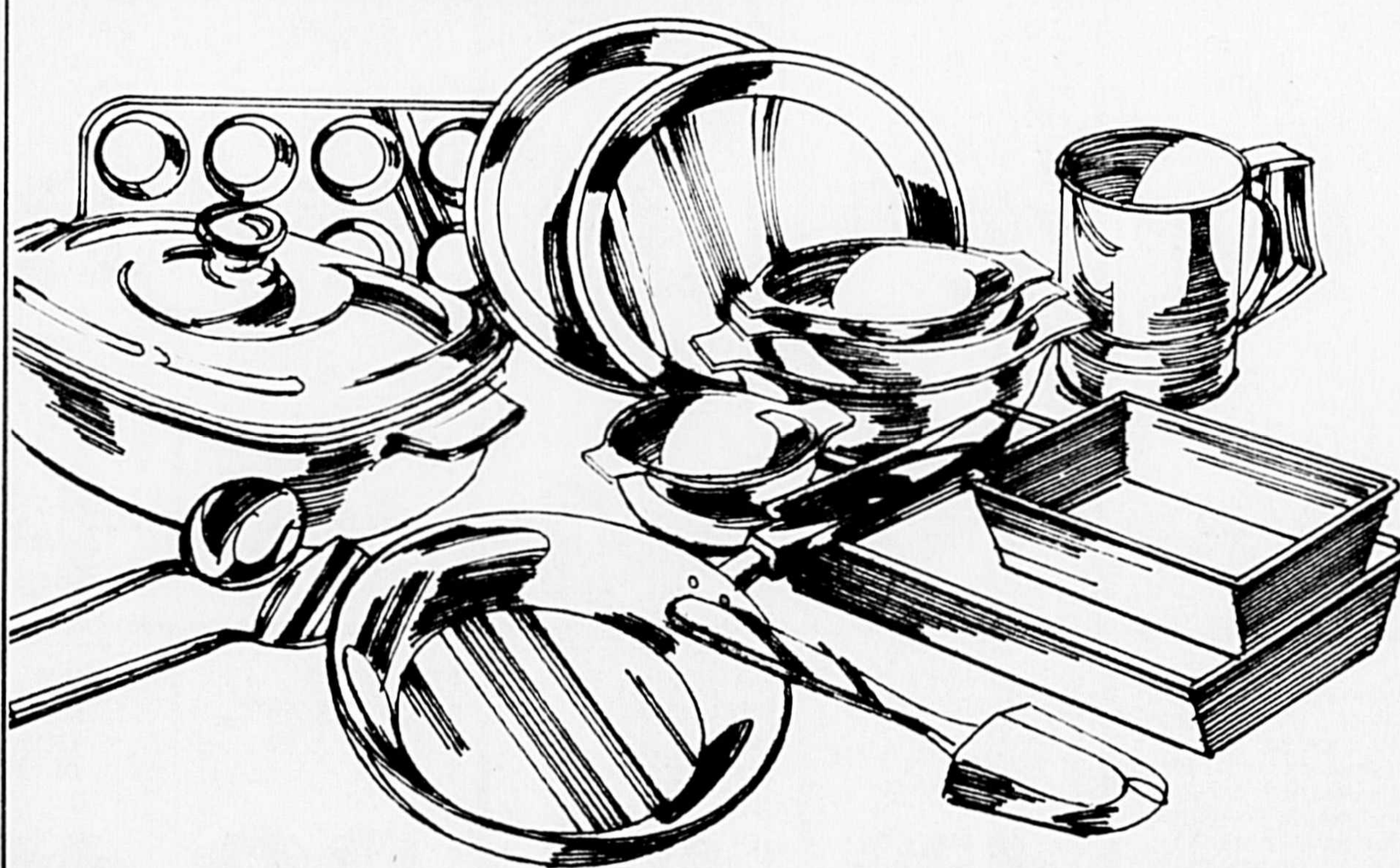

**MOULES À CUISSON
EKCO
AU CHOIX
PIÈCE
.99 A 1.89**

**USTENSILES
DE CUISINE
EN PLASTIQUE
FRIG-O-SEAL
GRAND CHOIX
.69
PIÈCE**

**BOÎTE À PAIN
3.89**

**TAMIS À FARINE
EN ACIER INOXYDABLE
PIÈCE
3 TASSES
3.49**

**BOLS À MÉLANGER
EN ACIER INOXYDABLE
3/4 PINTES À 13 PINTES
PIÈCE
1.59 A 8.99**

**ROULEAU À PÂTE
EN BOIS
PIÈCE
2.99**

**MOULES À MUFFIN
EN PAPIER
MOYENS OU GRANDS
LE PAQUET
.47**

**ASSIÈTES
À TARTELETTES
SAPRATIC
PQT DE 9
.75**

GRANDS
SALES

SUPER SPECIAL!

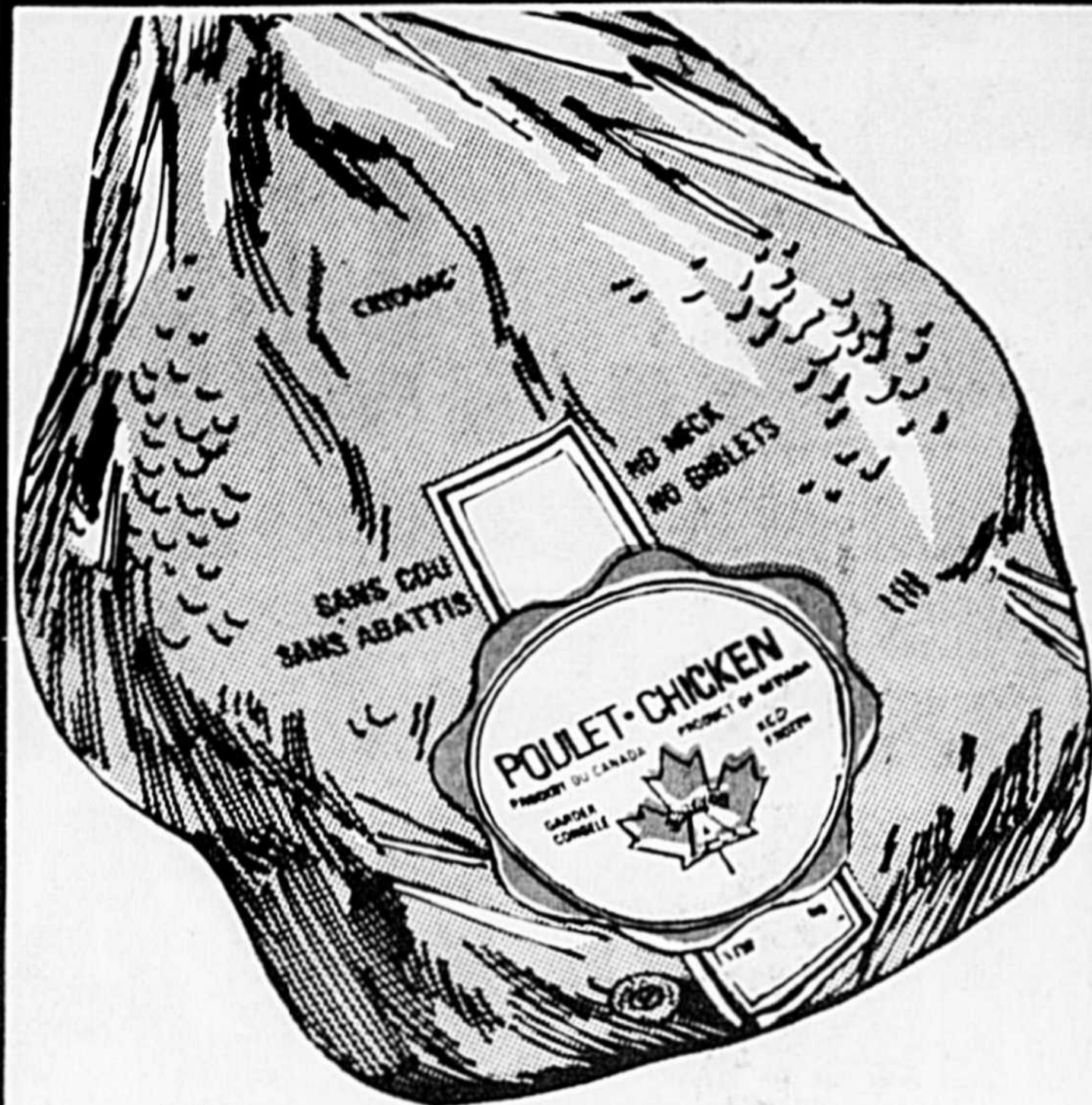

POULET SURGELÉ SANS COU NI ABATS
CATEGORIE CANADA "A"
3 A 4 LB

.95

PRIX HABITUEL: 1.19
ÉCONOMISEZ: .24

SUPER SPECIAL!



AILES DE POULET SURGELÉES INDIVIDUELLEMENT
LA LB

.89

PRIX HABITUEL: .99
ÉCONOMISEZ: .10

SUPER SPECIAL!



YOGOURTS LIGHT'N LIVELY
NATURE OU SAVEUR DE FRUITS AU CHOIX
CONT. DE 175 g

.33

PRIX HABITUEL: .51
ÉCONOMISEZ: .18

SPECIAL!

BOUCHERIE

PORC HACHÉ
PRODUIT DÉCONGELÉ
LA LB

1.39

PRIX HABITUEL: 1.79
ÉCONOMISEZ: .40

SPECIAL!

VEAU HACHÉ
PRODUIT DÉCONGELÉ
LA LB

1.99

PRIX HABITUEL: 2.49
ÉCONOMISEZ: .50

SPECIAL!

MARGARINE MOLLE À L'HUILE VÉGÉTALE
GOLDEN GIRL
CONT. DE 1 LB

.69

PRIX HABITUEL: .92
ÉCONOMISEZ: .23

ÉPICERIE

SPECIAL!

CRÈMES-DESSERTS PRÊTES À MANGER
DEL MONTE
AU CHOIX
POT DE 4 BTES DE 5 OZ

.99

PRIX HABITUEL: 1.41
ÉCONOMISEZ: .42

JARRETS DE PORC
PRODUIT DÉCONGELÉ
LA LB

.49

TOURTIÈRE FRAÎCHE
STEINBERG
POT DE 500 g

1.49

BACON EN TRANCHES SANS COUENNE
SCHNEIDER
POT DE 500 g

1.99

TRANCHE DE JAMBON
MAPLE LEAF
POT DE 175 g

1.69

SPECIAL!

PETITS POIS LESIEUR
GROSSEUR 1 & 2
CANADA DE FANTAISIE
BTE DE 14 OZ LIQ.

.59

PRIX HABITUEL: .69
ÉCONOMISEZ: .10

SPECIAL!

JUS DE POMME VITAMINÉ
ROUGE MONT
CANADA DE CHOIX
BTE DE 48 OZ LIQ.

.79

PRIX HABITUEL: 1.09
ÉCONOMISEZ: .30

PIZZA AU PEPPERONI
STEINBERG
20 OZ

2.19

CRETONS
STEINBERG
POT DE 175 g

1.29

TOURTIÈRE SURGELÉE
LA BELLE FERMIERE
450 g

1.79

PAIN DE VIANDE AU BOEUF EN TRANCHES
SCHNEIDER
POT DE 175 g

.95

BOEUF FUMÉ EN TRANCHES
STEINBERG
POT DE 4 SACHETS DE 57 g

2.39

FILETS DE MORUE SURGELÉS
HIGH LINER
POT DE 16 OZ

1.89

SAUCISSES AU PORC SURGELÉES
LA BELLE FERMIERE
POT DE 500 g

2.09

FILET DE SOLE SURGELÉ
AU BEURRE CITRON
BLUE WATER
POT DE 9 OZ

1.89

ÉPICERIE

TARTINADE AU CARAMEL
GRENACHE
CONT. DE PLASTIQUE DE 800 g

1.39

BONBONS TOOTSIE ROLLS
AU CHOIX
POT DE 5 ROUL.

.69

CONFITURE D'ORANGES OU D'AGRUMES (MARMELADE 3 FRUITS)
LAURA SECORD
POT DE 24 OZ LIQ.

1.69

PRÉPARATIONS À SAUCES FRENCH
BARBECUE SACHET DE 1 OZ
CHAMBRONS OU BRINE SACHET DE 1 OZ
À L'ONION SACHET DE 1 OZ OU SAUCE POUR SANDWICH CHAUD AU POULET SACHET DE 2 OZ

.39

PRÉPARATION À CHOCOLAT CHAUD AVEC GUIMAUVES
NESTLÉ
POT DE 10 SACHETS DE 1 OZ

1.19

SOUPES HABITANT
POULET ET RIZ CHOUX
POULET ET NOUILLES
POIS ET JAMBON
MINISTRONE OU TOMATE ET VERMICELLE
BTE DE 28 OZ LIQ.

.68

MÂIS À ÉCLATER T.V. TIME
POT DE 227 g

.59

JUS DE TOMATES HEINZ
CANADA DE FANTAISIE
BTE DE 48 OZ LIQ.

.89

JAMBON DÉOSSÉ NUGGET
SCHNEIDER EN DEMIE
LA LB

4.29

SAUCISSES EN COIFFE
LA BELLE FERMIERE
POT DE 375 g

1.69

POINTE DE POITRINE DE BOEUF FUMÉ À L'ANCIENNE COORSH
(SUPERMARCHÉS AVEC COMPTOIR DE CHARCUTERIE SEULEMENT)
LA LB

5.99

POINTE DE POITRINE DE BOEUF SALÉ
MAPLE LEAF
LA LB

2.59

BOISSON AUX FRUITS F.B.I.
SAVEURS DE FRUITS AU CHOIX
POT DE 64 OZ LIQ.

1.08

JUS DE CITRON REALEMON
BOUT. DE 675 mL

1.42

JUS DE FRUITS TAMISÉ GERBER
AU CHOIX
BOUT. DE 45 OZ LIQ.

.31

SAUCE BARBECUE HABITANT
BTE DE 14 OZ LIQ.

.49

RAGOÛTS CLARK
DINDE ET POULET, IRLANDAIS OU BOEUF
BTE DE 15 OZ LIQ.

1.09

CHOW CHOW AUX TOMATES VERTES
HABITANT
POT DE 24 OZ LIQ.

1.66

FÈVES AU LARD EN SAUCE TOMATES
CLARK
BTE DE 19 OZ LIQ.

.82

OIGNONS MARINÉS OU GHERKINS MOYENS SUCRÉS
CORONATION
POT DE 12 OZ LIQ.

1.28

BOEUF SALÉ HERFORD
BTE DE 7 OZ

1.68

POIS JAUNES ENTIERS POUR LA SOUPE
AVION
POT DE 1 LB

.49

FILETS DE KIPPERS CONNORS
BTE DE 3 1/2 OZ

.59

BETTERAVES MARINÉES SUCRÉES
RIVIÈRE
POT DE 16 OZ LIQ.

.59

Les prix indiqués dans ces pages sont valables jusqu'à la fermeture des supermarchés mardi prochain 18h. Il est possible que certains articles ou formats de ces articles ne soient pas offerts dans tous nos supermarchés, particulièrement les articles non-alimentaires. Nous nous réservons le droit de limiter les quantités. Pas de vente aux marchands. Si un article en réclame venait à manquer en rayon, demandez un coupon de garantie de prix au comptoir d'information.

OLIVES REINE OU MANZANILLA FARCIES
HABITANT
POT DE 625 mL

1.99

SAUCE KITCHEN BOUQUET
BOUT. DE 4 OZ LIQ.

1.09

FROMAGE MINI BABYBEL
POT DE 5 - 110 g

.99

SODIUM LIQUIDE SUCARYL
BOUT. DE 185 mL

1.59

GÉLATINE KNOX
POT DE 1 OZ

.70

CHAUSSONS AUX POMMES
PILLSBURY
POT DE 13.5 OZ

1.47

SUPER SPÉCIAL!



MAÏS EN GRAINS ENTIERS
ORCHARD KING
BTE DE 12 OZ LIQ.

.35

PRIX HABITUEL: .43
ÉCONOMISEZ: .08

SUPER SPÉCIAL!



**SPAGHETTI,
SPAGHETTINI OU
MACARONI COUPÉ**
CATELLI
BTE DE 1 kg

1.29

PRIX HABITUEL: 1.55
ÉCONOMISEZ: .26

SUPER SPÉCIAL!



**CAFÉ
INSTANTANÉ**
NESCAFÉ
POT DE 10 OZ

4.99

PRIX HABITUEL: 6.57
ÉCONOMISEZ: 1.58

SPECIAL!

KETCHUP
STEINBERG
BOUT. DE 1.5 LITRE

1.77

PRIX HABITUEL: 2.25
ÉCONOMISEZ: .48

ÉPICERIE

SPECIAL!

CAFÉ MOULU
CHASE & SANBORN
MOUTURE TOUT USAGE
SAC DE 1 LB

2.78

PRIX HABITUEL: 3.96
ÉCONOMISEZ: 1.18

SPECIAL!

BISCUITS THÉ SOCIAL
AU LAIT
POT DE 500 g
OU CAVALIER
POT DE 400 g
DAVID

1.29

FRUITS ET LÉGUMES

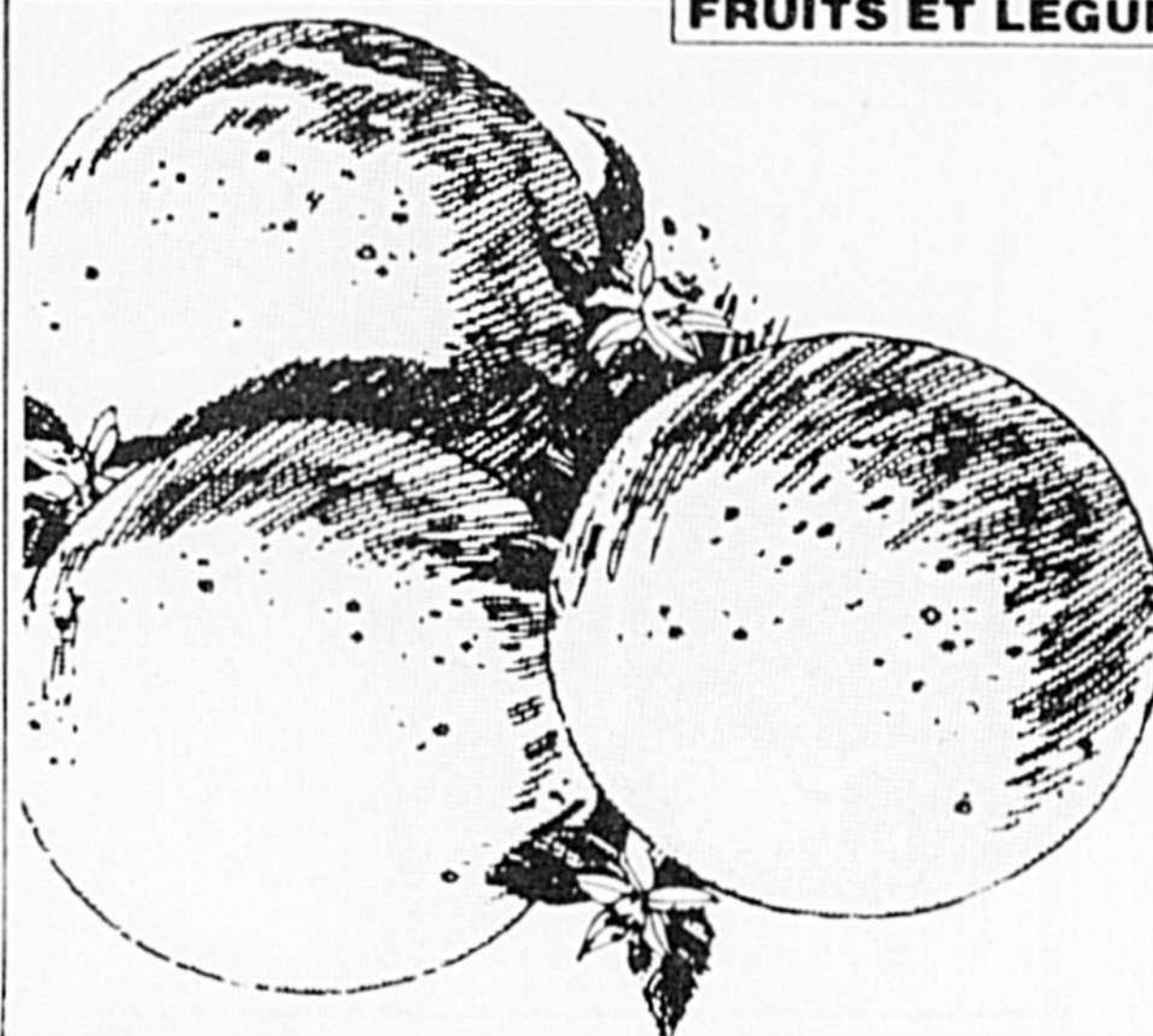

**PAMPLEMOUSSE
BLANC**
DE FLORIDE
GROSSEUR 48
15¢ pièce

10/1.50

SPECIAL!

SACHETS DE THÉ
ORANGE PEKOE
RED ROSE
BTE DE 60

1.69

PRIX HABITUEL: 1.88
ÉCONOMISEZ: .19

SPECIAL!

COCA-COLA
CAISSE FAMILIALE
DE 6 BOUT. CONSIGNÉES DE 750 mL
DÉPÔT EN SUS

2.29

DREAM WHIP
POT DE 3 OZ

.79

**PELLICULE
TRANSPARENTÉ**
SARAN WRAP
ROUL. DE 30 MÈTRES

1.19

**PAPIER
HYGIÉNIQUE**
WHITE SWAN
COULEURS AU CHOIX
POT DE 4 ROUL.

1.29

**PAPIERS-
MOUCHOIRS**
SCOTTIES
COULEURS AU CHOIX
BTE DE 200

.79



**POMMES
RED DELICIOUS**
DE LA C.B.
CANADA EXTRA DE FANTAISIE
LA LB

.49

PRODUITS SURGELÉS

SPECIAL!

JUS D'ORANGE
SURGELÉ
CONCENTRÉ
MINUTE MAID

BTE DE
12 1/2 OZ
LIQ.

.89

PRIX HABITUEL: 1.19
ÉCONOMISEZ: .30

BEAUTÉ & HYGIÈNE

SPECIAL!

COTON-TIGES
Q-TIPS
BTE DE 180

.89

PRIX HABITUEL: 1.09
ÉCONOMISEZ: .20

BOULANGERIE

TOUS NOS PRODUITS DE BOULANGERIE
SONT FAITS DE PUR GRAS VÉGÉTAL.

BEIGNES NATURE
STEINBERG
POT DE 12

.77

PRIX HABITUEL: 1.05
ÉCONOMISEZ: .28

POMMES DE TERRE
LAVÉES RUSSET
DU QUÉBEC ET DU N.B.
CANADA NO 1
SAC À FENÊTRE DE 10 LB

1.39

CHOUX DE BRUXELLES
CANADA, NO 1
DES ÉTATS-UNIS
LB

.69

**OIGNONS
VERTS**
DES E.U.
LA BOTTE

.29

**PRUNEAUX
MOYENS**
SUNSWET
DE CALIFORNIE
POT DE 2 LB

2.78

**PLANTES DE
MAISON**
AU CHOIX
POT DE 4"
PIÈCE

1.49

ÉPICERIE

CAFÉ INSTANTANÉ
DÉCAFÉINÉ
MAXWELL HOUSE
POT DE 8 OZ

5.89

NOURRITURE
SÈCHE POUR
CHATS
SYLVESTRE
SAVEURS DE THON ET ŒUFS
OU BOEUF ET FROMAGE
BTE DE 500 g

.75

DÉTERGENT
À LESSIVE
SUNLIGHT
BTE DE 12 LITRES

6.99

SHAMPOING
AU MIEL
FABERGÉ
BOUT. DE 450 mL

2.29

ANTISEPTIQUE
BUCCAL
LISTERMINT
BOUT. DE 375 mL

1.59

COMPRIMÉS
ANALGÉSQUES
ASPIRIN
BOUT. DE 200

2.07

LOTION
ENRICHIE
VASELINE
SOINS INTENSIFS
BOUT. DE 200 mL

1.29

ROULÉE À LA GELÉE
STEINBERG
10 OZ (283 g)

.87

GÂTEAU
AU CHOCOLAT
"NOUVELLE ORLÉANS"
STEINBERG
14 OZ (397 g)

.99

VERRES ELDORADO
GRANDEURS VARIÉES
5 1/2 - 6 1/2 OU 12 OZ
POT DE 4

1.99

CLOCHE
À GÂTEAU
GENPAK
PIÈCE

2.99

CASSE-NOIX
AVEC 4 PIQUE-NOIX
PIÈCE

1.69

DÉSODORISANT
EN BLOC
DOUBLE
FRÂICHEUR
AU CHOIX
POT DE 25 g

1.39

SACS À
SANDWICHS
GLAD
POT DE 100

1.09

DÉSODORISANT
EN BÂTONNET
OLD SPICE
75 g

2.09

PÂTE
DENTIFRICE
AQUAFRESH
TUBE DE 100 mL

1.19

TARTE AUX NOIX
STEINBERG

.97

LES PRIX ANNONCÉS POUR LES ARTICLES
DE BOULANGERIE SONT VALABLES SEULEMENT
JUSQU'À LA FERMETURE DU SUPERMARCHÉ
SAMEDI.

AMPOULES ÉLECTRIQUES
OPALES
SYLVANIA
60 OU 100 WATTS
POT DE 4

1.99





Pneus pour Noël...

Faites cadeau de sécurité!

Un 2+2 à prix-cadeau!

POLYFLEX... à peu près le plus doux roulement que l'on puisse obtenir d'un pneu de traction: 2 ceintures en souple polyester sur du câblé géant de nylon 66 Du Pont. Relief très mordant, de traction supérieure de l'automne au printemps... à prix compatible avec le budget de Noël!

| Winter Express 2+2 Polyflex | | |
|-----------------------------|--------------|---------------|
| Flanc blanc Dimensions | Prix, chacun | Numéro d'art. |
| 600-12 | 34.95 | 02 6073 |
| A78-13 | 32.95 | 03 6073 |
| B78-13 | 34.40 | 03 6573 |
| C78-13 | 35.95 | 03 7073 |
| C78-14 | 36.90 | 04 6973 |
| E78-14 | 38.95 | 04 7373 |
| F78-14 | 40.95 | 04 7773 |
| G78-14 | 43.45 | 04 8273 |
| F78-15 | 41.70 | 05 7773 |
| G78-15 | 44.45 | 05 8273 |
| H78-15 | 46.95 | 05 8573 |

| Hiway-Byway 4 plis en nylon | | |
|-----------------------------|--------------|---------------|
| Flanc blanc Dimensions | Prix, chacun | Numéro d'art. |
| 520-10 (2 plis) | 21.70 ** | 00 5287 |
| 600-12 (2 plis) | 27.45 | 02 6089 |
| 600-12 | 29.45 | 02 6066 |
| 600-13 | 32.30† | 03 5689 |
| A78-13 | 35.80 | 03 6066 |
| B78-13 | 36.40† | 03 6566 |
| B78-14 | 34.55† | 04 6466 |
| C78-14 | 35.60 ** | 04 6587 |
| D78-14 | 38.95 | 04 6966 |
| E78-14 | 39.90 | 04 7366 |
| F78-14 | 42.45 | 04 7766 |
| G78-14 | 44.45 | 04 8266 |
| H78-14 | 47.50 | 04 8566 |
| 560-15 | 34.60 | 05 5666 |
| C78-15 | 38.50 | 05 6866 |
| F78-15 | 42.50 | 05 7766 |
| G78-15 | 45.45 | 05 8266 |
| H78-15 | 47.90 | 05 8566 |
| J78-15 | 48.95 | 05 8866 |

| Snow Travel | | |
|-------------------------|--------------|---------------|
| Flancs noirs Dimensions | Prix, chacun | Numéro d'art. |
| A78-13# | 23.90 | 03 6072 |
| B78-13 | 24.90 | 03 6472 |
| E78-14 | 25.60 | 04 7372 |
| F78-14 | 28.40 | 04 7772 |
| G78-14 | 29.45 | 04 8272 |
| G78-15 | 28.95 | 05 8272 |

SUPREME radial ceint. d'acier

P185/75R-13 (BR78-13)

5345

CHACUN Flanc blanc

2 ceintures d'acier pour torsion minima de sa semelle et maximum de stabilité et millage. Plis polyester pour rouler en douceur et pli-coiffe de renfort en nylon juste sous la semelle. Compatible avec les radiaux ceinturés d'acier des autos nord-américaines récentes.

| Radial Supreme ceint. d'acier | | |
|-------------------------------|--------------|---------------|
| Flanc blanc Dimensions | Prix, chacun | Numéro d'art. |
| 155R-12# | 49.95 | 02 6081 |
| 165R-13# | 52.45 | 03 6081 |
| P185/75R-13 (BR78-13) | 53.45 | 03 1881 |
| P185/80R-13 (CA78-13) | 56.95 | 03 1880 |
| P205/70R-14 (DR70-14) | 64.95 | 04 2080 |
| P195/75R-14 (DR & ER78-14) | 63.95 | 04 1981 |
| P205/75R-14 (FR78-14) | 66.45 | 04 2081 |
| P215/75R-14 (GR78-14) | 68.45 | 04 2181 |
| P225/75R-14 (HR78-14) | 72.45 | 04 2281 |
| P205/75R-15 (FR78-15) | 68.45 | 05 2081 |
| P215/75R-15 (GR78-15) | 70.95 | 05 2181 |
| P225/75R-15 (HR & JR78-15) | 74.95 | 05 2281 |
| P235/75R-15 (LR78-15) | 83.95 | 05 2381 |

#Relief différent de celui illustré

Aubaine géante en 4 plis

Toujours populaire, notre HIWAY-BYWAY se joue des pires poudreries avec ses dimensions géantes et son épaisse semelle mordante sur 4 plis stratifiés en biais de nylon 66 Du Pont. Ses bossages auto-nettoyants agrippent fortement la route.

Plis en biais à très bas prix

SNOW TRAVEL vous offre un très bon service à très bas prix avec ses 2 plis de très robuste câblé géant de nylon, sous une semelle à gros éléments de traction surprenante dans la neige et la boue. C'est du service costaud à bas prix!

5 ANS DE GARANTIE
CONTRE DOMMAGES ROUTIERS
SANS LIMITE DE MILLES

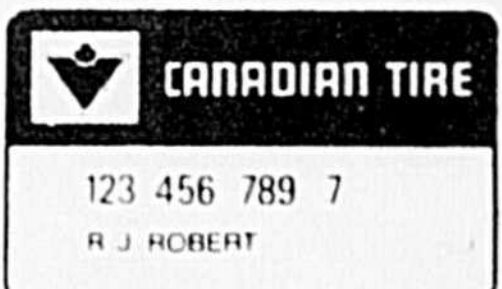

Installation sans supplément

Nous posons gratuitement nos pneus de tourisme sur la plupart des jantes standard avec achat de valves Dill ou Schrader à \$1.50. Nous devons poser la valve et le pneu neuf ensemble.

"Un pneu n'est pas neuf sans une valve neuve."

Mise au point D'HIVER

avec analyse électronique du moteur

Plup. des 4 **22⁹⁵** Pièces en sus
 Plup. des 6 **24⁹⁵** Pièces en sus
 Plup. des 8 **33⁹⁵** Pièces en sus

- Analyse et diagnostic
- Pose* de bougies Turbofire neuves
- Pose* de rotor, pointes et condensateur neufs (le cas échéant)
- Inspection du chapeau de distributeur
- Vérification des fils à haute tension
- Pose* de filtres à air, essence neufs
- Nettoyage des bornes de batterie
- Inspection/réglage des courroies
- Pose* d'une soupape PCV neuve
- Service du chapeau de réchauffage ext.
- Vérif. du niveau d'huile du moteur
- Vérif. du niveau du liquide de la transmission automatique
- Vérification de l'antigel

*Pièces non comprises.

Nous ne remplaçons que les pièces qu'il vous faut.

- Vérif. tuyaux de radiateur, chauff.
- Vérification du bouchon de radiateur
- Vérification du système de refroidissement
- Vérification du tirage du démarreur
- Vérif./réglage de l'étrangleur et du carburateur
- Réglage de calage et angle de saturation
- Vérif. sortie de l'alternateur
- Réglage de tension de sortie du régulateur
- Vérification de la bobine
- Vérif. des résistances primaire et secondaire
- Vérif. de l'équilibre et rendement des cylindres
- Analyse des gaz d'échappement
- Essai sur route

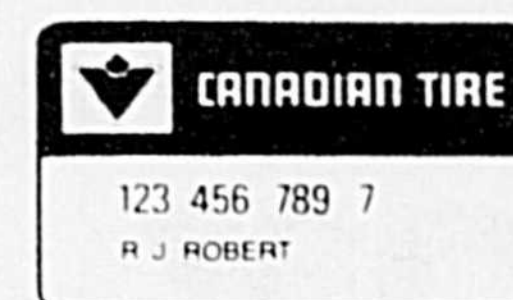
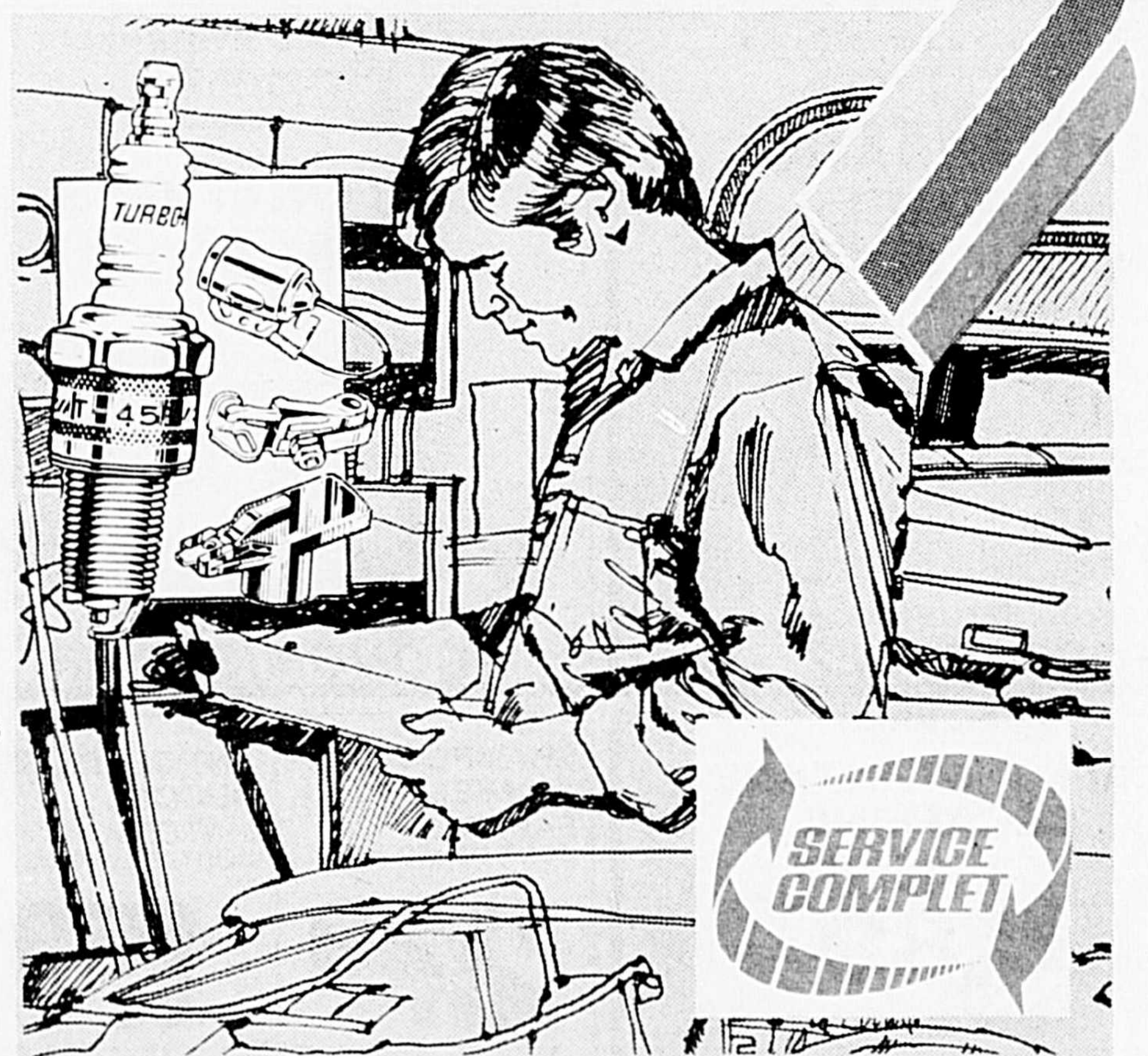

Mécaniciens expérimentés à votre service



HEURES D'OUVERTURE DU CENTRE DU SERVICE
Lundi, mardi, mercredi 8 h 30 à 18 h
Jeudi, vendredi 8 h 30 à 21 h
Samedi 8 h 30 à 17 h

Galeries Saint-Hyacinthe
Boul. Casavant
Boul. Laframboise



MAGASIN ASSOCIÉ

J.-R. F. ROUSSEAU

2125, boul. Casavant
Saint-Hyacinthe Tél.: 773-6081