TEMPERATURE

Les chiffres de la température nous sont fournis par la "Optical & Engineer's Supply Co.," 1628 rue Notre-Dame.

Aujourd'hui Maximum 38
Même date l'an dernier 30
Aujourd'hui Minimum 23
Même date l'an dernier 22

La Patrie

Pronostics pour les prochaines vingt-quatre heures.

Toronto, 5.—Temps nuageux et doux, un peu de neige ou de pluie.
Vendredi.—Peu de changement.

25E ANNEE—No 9—DOUZE PAGES | MONTREAL, JEUDI, 5 MARS 1903 | LE NUMERO : UN CENTIN

LA CONTESTATION DE ST-JACQUES

Les plaidoiries sont terminées et l'affaire prise en délibéré

(Correspondance spéciale)

Ottawa, 5. — Les plaidoiries dans l'élection contestée de St-Jacques ont duré deux jours : elles se sont terminées hier après-midi. La cause a été prise en délibéré.

M. Bisaillon, pour M. Bergeron, et M. Aylesworth, pour M. Brunet, ont prononcé deux plaidoyers très éloquents qui ont évidemment beaucoup intéressé le tribunal. Toutes les causes politiques ou à peu près ont été passées en revue, surtout celles où il y avait eu disqualification depuis celle de M. Achille Larue, dans le comté de Bellechasse, jusqu'à aujourd'hui. Le point à décider est d'établir la responsabilité personnelle de M. Brunet quant à ce qui concerne le paiement de $2,500 à M. Brault pour les fins de l'élection.

M. Bastien a assisté M. Bisaillon et MM. Belcourt et Salomon Roy étaient aux côtés de M. Aylesworth

M. Brunet a assisté aux séances, mais M. Bergeron n'était pas présent.

Les Américains dans notre province

Des capitalistes de Buffalo achètent les limites à bois, les scieries, etc de MM. H. Lovell & Fils

(Correspondance spéciale)

Sherbrooke, 5. — MM. H. Lovell & fils, de Coaticook, ont vendu leurs limites à bois, dans la Gaspésie, leurs scieries, etc., pour la somme de $100,000. Ces limites ont une superficie de 34,000 acres. Les acheteurs sont des citoyens de Buffalo, intéressés dans le commerce du bois de pulpe.

MM. H. Lovell & fils s'étaient portés acquéreurs de ces magnifiques limites, il y a quatre ans. Ils ont réalisé un gros profit sur le prix d'achat.

Le vieux Palais de Justice de Québec

Intéressante conférence de M. le juge Lemieux sur ce sujet, devant un auditoire nombreux et distingué

(Spécial à la "Patrie")

Québec, 5. — La grande salle des Assises, au Palais de Justice, regorgeait d'auditeur hier soir, et pendant plus d'une heure, le juge Lemieux de Sherbrooke, a tenu cet auditoire nombreux et choisi, sous le charme de son éloquente parole, dans une conférence d'un intérêt tout particulier pour les Québecois. Le Lieutenant-Gouverneur, Sir Louis Jetté honorait cette soirée littéraire de sa présence.

Le juge Lemieux a parlé du vieux Palais de Justice, et fait revivre et les hommes qui y ont passé et les choses ou évènements qui s'y sont passés pendant une période de quinze années, depuis 1874 à 1889, époque qui a vu briller tant d'éminents disciples de Thémis, Colston, Andrew Stuart, Ollivier, Whelan, Gilbert, LaRue, Irvine, Rhéaume, Fournier, Plamondon, Meredith, Malouin, etc.

Son histoire anecdotique de J. P. Rhéaume a fort intéressé et amusé l'auditoire. Rhéaume était un de ces caractères typiques dont la mémoire se transmet et devient même légendaire.

La conférence du juge Lemieux mérite la publicité. Nous aurons probablement l'avantage d'en publier ces jours-ci le texte complet ou une analyse succincte.

Cour du Banc du Roi

Samuel Bird accusé d'avoir causé accidentellement la mort d'un homme est acquitté

Le procès de Parcil Denis

Durant la séance d'hier après-midi, en cour d'assises, les grands jurés ont rapporté des "true bills" ou actes d'accusation fondée contre les personnes suivantes : David Komiensky, escroquerie ; Narcisse Picard, alias Plante, attentat à la pudeur ; Edouard Charlier, libelle contre le députe grand-connétable Lambert ; Joseph Brightman, vente d'objets obscènes ; Joseph James, vol avec effraction ; Charles Winter et Joseph Jones, vol ; Joseph Henri Labelle, attentat à la pudeur ; Tanous N. Assaly, pour avoir disposé de ses biens dans le but de frauder ses créanciers.

Le grand jury a rapporté un verdict d'accusation non fondée dans le cas de Samuel Bird, ingénieur du Grand-Tronc, qui avait été tenu responsable de la collision du 31 décembre dernier sur le pont Victoria. Le conducteur Octave Lambert, comme on se le rappelle, mourut victime de ce terrible accident. L'accusé a été libéré séance tenante.

Le grand jury a terminé son travail, avec ce dernier rapport et le juge Wurtele l'a libéré.

Leprocès de PARCIL DENIS, restaurateur de la rue Cadieux, est commencé à deux heures et demie, hier. Le prisonnier est défendu par Mtre D. A. Lafortune.

Denis est accusé de s'être parjuré au cours d'un procès devant la cour des recorders, vers le 31 octobre dernierf

La Couronne fit entendre durant l'après-midi, M. L. A. Lefebvre, greffier de la cour des recorders, le détective Guerin et le constable Lacasse.

A l'ouverture de la cour, ce matin, Joseph Jones plaida coupable à l'accusation de vol portée contre lui. Il recevra sa sentence sous peu.

Le procès d'Edouard Charlier, accusé d'avoir publié un article libelleux contre M. Nap. Lambert, est fixé au 20 du courant.

Jos. Brightman et Thomas G. Assaly ont été mis en accusation. Ils plaident non coupables.

Mtre Greenshields a renouvelé la motion qu'il avait présentée, hier avant-midi, dans le but de faire rayer du rôle les noms de Harris Woner, Samuel Hart, Daniel Komiensky, Abraham et William Weber, parce que tous optent pour un procès sommaire devant la cour des sessions spéciales. Mtre J. P. Cooke, C. R., combattit cette application avec vigueur. La motion fut prise en délibéré, et la décision sera rendue demain matin.

La preuve de la Couronne dans le procès de Parcil Denis, commencée hier après-midi, s'est continuée cet avant-midi. Le détective Côté, appelé dans la boîte, corrobora les témoignages des officiers de police Guerin et Lacasse. Sarah Gauvreau, Mme Albert Robins et Wilfrid Contant ont aussi été entendus.

L'enquête se continue cet après-midi, et on croit qu'un verdict sera rendu avant l'ajournement de la cour.

Club libéral de Saint-Henri

Grande assemblée du club, vendredi soir le 6 mars dans la salle Giroux, coin des rues St-Jacques et St-Ferdinand.

L'honorable Docteur Lanctôt, Conseiller Législatif y donnera une conférence.

Plusieurs orateurs adresseront la parole.

Tous les amis de la cause libérale sont invités.

THEODULE RHEAUME,
Secrétaire.

UN LAIQUE

Fait une suggestion à un médecin à propos du café

Parlant du café, un médecin de Decaturville, Ohio, dit: "On nous faisait analyser le café au Collège Médical, et nous faisant les essais que nous faisions, essais qui nous prouvaient que le café contenait de la caféine et était un poison vif, je continuai à en boire, aussi plus tard, me trouvais-je affecté de grave maladie d'estomac, d'indigestion, de maux de tête, etc.

Les maux de tête venaient si régulièrement et me faisaient tant souffrir qu'il m'était difficile de vaquer à mes occupations ordinaires. Un jour, le 1er novembre, je fis la rencontre d'un ami que je savais affligé de la même maladie que moi. En constatant le changement marqué qui paraissait s'être opéré en lui, je lui demandai ce qu'il avait fait. Il me répondit qu'il avait, depuis quelque temps, renoncé à l'usage du café pour adopter Postum Food Coffee, et que c'était à ce changement qu'il attribuait l'amélioration de sa santé.

Je pris bien note de ses paroles bien que venant d'un laïque, et je suivis la même ligne de conduite que lui. La première semaine je remarquai quelque chose. La troisième semaine le changement était presque magique. Je continuai de prendre du Postum, et maintenant, ma digestion est parfaite, les maux de tête nerveux ont complètement disparu, en un mot je me porte bien. D'après l'analyse que j'ai faite de Postum Food Coffee, c'est un breuvage aliment pur, plein de vertus, différant beaucoup du café démodé." Nom donné par Postum Co., Battle Creek, Mich. 9-1

Un médecin donne de faux certificats

Pour permettre aux enfants de fréquenter les écoles sans être vaccinés

La variole à l'hopital civique

De par les lois municipales, aucune personne ne peut fréquenter les écoles, manufactures ou autres établissements publics sans être vaccinée. Les directeurs de ces établissements ne doivent donc pas, sous peine d'amende, recevoir des gens incapables de produire un certificat de vaccination. Encore faut-il que ces certificats soient vrais et ne soient point décernés par quelque médecin complaisant qui s'occupe moins de favoriser la sécurité puklique que d'obliger une famille amie.

Car il y a des médecins qui commettent cette faute grave de décerner des certificats de vaccination à des personnes qui persistent à refuser de se faire vacciner.

Les autorités sanitaires ont surpris depuis hier trois ou quatre de ces certificats présentés au directeur d'une maison d'éducation par des élèves qui n'ont jamais été vaccinés.

Les autorités se disposent à faire un mauvais parti au médecin, si sa faute est réellement aussi grande qu'elle le paraît. Car on est d'opinion qu'il convient de punir ces médecins qui arrête le mouvement de la vaccination au lieu de l'aider; de démontrer son utilité; d'en forcer même l'application.

Sans revenir sur l'importance de la vaccination, nous pourrons toujours établir la statistique de l'hôpital civique qui démontre qu'aucune personne, vaccinée dans les conditions scientifiques, n'a été contagionnée. Ainsi, depuis le commencement de l'année 1903, vingt-quatre malades ont été envoyés à l'hôpital des variolés. De ce nombre, trois furent vaccinés. Mais en examinant de près le dossier de ces malades, on s'aperçoit que ces trois personnes ont été vaccinées il y a plus de vingt ans. Or, il est entendu qu'une vaccination n'immunise que durant sept années et qu'il faut conséquemment en toute prudence se faire revacciner tous les sept ans.

Nouvelle Prime de "La Patrie."

Une image magnifique du Sacré-Coeur de Jésus en 15 couleurs.

Elle sera distribuée absolument gratuitement

"La Patrie" distribuera bientôt une nouvelle prime à ses lecteurs. C'est une image en 15 couleurs du Sacré-Cœur de Jésus, mesurant 17 x 24—Elle peut orner le palais d'un richard comme la modeste demeure du plus humble des citoyens.

C'est une œuvre d'art fort dispendieuse. Et cependant nous la distribuerons **gratuitement.** L'administration de **LA PATRIE** demande tout simplement de détacher de ce journal treize coupons numérotés publiés à cet effet.

Le premier coupon paraitra le 7 Mars prochain

Il faudra en conserver la série complète—de 1 à 13. Les 13 coupons devront nous être remis, à nos bureaux, rue St-Jacques, avant de toucher la prime.

Nos abonnés de la campagne, qui ne pourront se présenter à nos bureaux pour retirer leur prime, devront nous expédier par la malle la série des 13 coupons, en ayant le soin de nous faire en même temps la remise de 3 cents pour couvrir les frais de poste et d'emballage.

Nous prions nos abonnés de se conformer à cet avis

Aucune prime ne sera envoyée par la malle sans cette remise de 3 cents !

Qu'on se rappelle la date du 7 mars! C'est ce jour-là que paraîtra le premier coupon !

La distribution se fera à nos bureaux à Montréal seulement. Qu'on se le dise !

A la mémoire de son fondateur

La paroisse du Mile-End érigera un monument dans l'enceinte de l'église

De solennelles cérémonies se préparent

Les fidèles de la paroisse du Saint-Enfant Jésus, ville St-Louis, honoreront la semaine prochaine, la mémoire du Révd. Père Lahaie, le digne fondateur de leur paroisse, en lui érigeant un magnifique monument dans leur jolie église. M. l'abbé Lepailleur, curé actuel, met actuellement la main aux derniers préparatifs de la fête qui promet d'être grandiose.

Un programme élaboré pour la pieuse célébration est en voie de préparation. Nous nous sommes laissé dire que les cérémonies religieuses qui accompagneront le dévoilement du monument de l'ancien curé de la paroisse du Saint-Enfant Jésus auront un cachet de grandeur imposant. Tous les fidèles assisteront à cette fête du souvenir.

On dit qu'un prédicateur célèbre fera le panégyrique du saint prêtre fondateur de la paroisse.

Sa Grandeur Mgr Bruchési sera présent.

Bien que ce ne soit pas décidé définitivement, il est probable que la fête aura lieu mercredi de la semaine prochaine.

LES DERNIERES ELECTIONS AU NOUVEAU-BRUNSWICK

Opinions des journaux

Le "Daily Sun" de St-Jean, organe conservateur, dit :

"Le cabinet Tweedie-Pugsley n'a pas "emporté" la province. L'administration n'a pas recueilli l'expression de la confiance publique. Les électeurs peuvent n'avoir pas fait leur devoir, mais ils n'ont pas approuvé le gouvernement provincial dirigé par M. Tweedie. Il n'est pas contesté naturellement que l'opposition dirigée par M. Hazen ait été vaincue. Mais il n'est pas une personne sensée qui soutiendra que M. Tweedie et ses collègues aient eu une part réelle dans la lutte ou dans la victoire — à l'exception des fruits de cette victoire.

Ce fut la bataille de M. Blair — et c'est sa victoire."

Le "Sun" soutient ensuite que c'est grâce au patronage et aux ressources spéciales dont dispose le ministre des chemins de fer que la victoire a été remportée.

Le "Daily Telegraph", organe de l'hon. A. G. Blair, dit :

"Un examen général de la situation démontre clairement que la majorité de l'électorat a parfaitement compris que des questions plus graves même que celle de l'administration de cette province étaient en jeu dans l'élection de samedi, et était disposée à accepter la déclaration des chefs libéraux que la défaite du cabinet Tweedie serait un coup porté à la politique de progrès du parti ministériel. Si cette lutte a resserré les lignes de parti au Nouveau-Brunswick, tant mieux pour la province et pour la bonne administration de ses affaires."

Le "Saint-John Globe", organe du sénateur Ellis, dit que l'échec partiel de M. Tweedie dans Northumberland, où son compagnon de lutte a été battu, l'obligera en définitive, à abandonner son poste, et dit :

"Tous les membres du cabinet Tweedie sont élus et ils auront une forte suite. On peut s'attendre à voir se continuer le régime d'extravagance et de discutable législation du passé — et le devoir de ceux qui doivent combattre ce régime sera toujours aussi grand. Il aurait mieux valu que tous les libéraux laissassent le cabinet local jouer la partie sur son propre mérite, — il aurait alors été écrasé. Il faut continuer à le combattre."

Le "Globe" dit qu'un certain nombre de conservateurs ont appuyé M. Tweedie.

ECHOS DE QUEBEC

Une cour de circuit à Shawinigan Falls—Les troubles de Shawinigan Falls.

(Dépêche spéciale)

Québec, 5. — M. Dupuis, de Châteauguay, a été ajouté à la liste du comité des comptes publics.

—Il est venu ce matin une délégation de Shawinigan Falls, en rapport avec le bill pour l'établissement d'un cour de circuit en cette ville. Sur l'avis des officiers en loi, les promoteurs du bill vont retirer la clause établissant un nouveau bureau d'enregistrement. Si la loi est adoptée la cour de circuit de Shawinigan Falls aura juridiction concurrente avec celle de Trois-Rivières.

Malgré l'opposition du barreau de Trois-Rivières, M. le Dr Fiset, député de St-Maurice, a bon espoir de faire voter cette loi par la Chambre.

En rapport avec les troubles de Shawinigan Falls, voici ce qu'un citoyen de cette ville a dit à votre correspondant, ce matin :

Il y a des plaintes sérieuses contre la commission scolaire. L'affaire est maintenant référée à la Cour Supérieure à Trois-Rivières, qui aura à disposer de ces accusations.

La Cour accordera même une enquête si elle le juge à propos. Les contribuables, ou du moins plusieurs d'entre eux, sont d'opinion que les affaires sont administrées d'une manière défavorable à leurs meilleurs intérêts, et ils veulent en avoir le cœur net en faisant régler ces accusations par les tribunaux.

—Ce soir l'hon. Rainville, orateur, donnera un dîner à plusieurs ministres, à certains députés et aux représentants des journaux.

—L'hon. M. Brodeur, orateur des Communes du Canada, après avoir assisté à la séance d'hier, doit repartir aujourd'hui pour Montréal. L'hon. M. Brodeur ira à Ottawa dans les premiers jours de la semaine prochaine pour y passer le temps de la session fédérale.

FEU M. H. J. TIFFIN

M. H. J. Tiffin est mort hier à sa demeure, 155 rue Université, après une longue maladie. Il était le fils de feu M. Joseph Tiffin, qui durant sa vie fut un des principaux marchands de gros de Montréal. Grand voyageur et antiquaire distingué, M. Tiffin avait une passion pour la peinture et les vieilles monnaies et donna au Château de Ramesay plusieurs collections d'ouvrages de valeur. Il y a quelques années, il fit le don d'une cloche et d'un calice, à la Galerie des Arts, qui avaient été retrouvés parmi les ruines de l'abbaye de Calwaldis, qui était située sur la propriété Tiffin, dans le Cumberland, en Angleterre.

M. H. J. TIFFIN

M. Tiffin était de la religion anglicane. Célibataire, il laisse une immense fortune à MM. C. L. et George Tiffin, ses neveux ; à Mesdames Barner et Kolton, ses nièces, et à sa belle-sœur, Madame Joseph Tiffin.

ACCUSE DE CRUAUTE

Lauzon aurait mis a la porte de sa maisnn sa femme et ses enfants

Adélard Lauzon, domicilié au No 189 de la rue St-Timothée a subi son procès ce matin, devant le recorder Weir, sous l'accusation d'avoir infligé de cruels traitements à sa femme. Cette dernière a prétendu que dimanche soir son mari l'avait jeté à la porte de la maison, avec ses trois enfants, âgés respectivement de 4 ans, 1 an et 10 jours. C'est le constable Sanguinet qui a fait l'arrestation du prévenu.

Le recorder Weir a pris la cause en délibéré. Il fera connaître sa décision demain.

Il suffit de lire "LA PATRIE" pour se procurer notre nouvelle prime — une magnifique image du Sacré-Cœur, en 15 couleurs.

Un navire inconnu sombre

Le capitaine et le second du steamer "Pisa" ont vu s'enfoncer un navire inconnu dans l'immense Atlantique

New-York, 5 — "Voir s'enfoncer dans l'abîme, un navire désemparé, se trouver dans l'impossibilité de lui porter secours ; voilà bien le drame le plus poignant de l'océan que la parole humaine est impuissante à décrire, dit le capitaine J. Fendt, du steamer allemand "Pisa", de la ligne Sloman, arrivé hier de Hambourg, après une traversée très orageuse, à son quai à Brooklyn.

"Je crus alors que le steamer avait été abandonné préalablement, et que son équipage avait dû être englouti avec les frêles embarcations, incapables de résister à la mer en furie. Peut-être le navire avait-il été frappé quelques heures auparavant. La proue disparaissait sous les flots et le navire était incliné ; on aurait dit qu'un monstre fantastique l'avalait. Ce steamer inconnu disparut trop vite, avant même que notre œil habitué pût le décrire davantage.

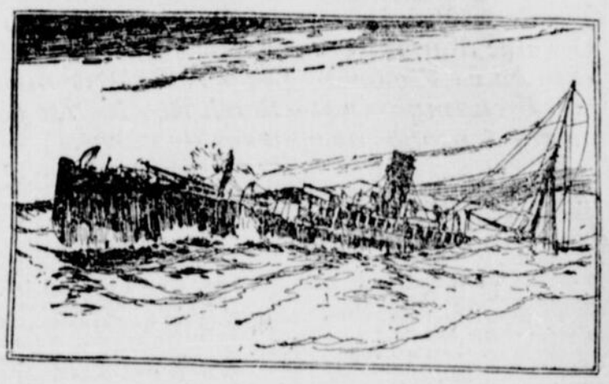

LE STEAMER INCONNU APERÇU PAR L'EQUIPAGE DU "PISA" AU MOMENT OU IL SOMBRAIT

"A 3.30 hrs p. m., le 16 février, le "Pisa" était à 300 milles à l'ouest de la Manche, par 49.46 et 42.43. L'atmosphère était limpide mais la mer affreuse. L'officier en second, Fey, qui était sur le pont, "cueillit" du bout de sa lunette, un steamer qui s'enfonçait. Je fus prévenu et je commandai que le "Pisa" changeât sa direction, dans le but de porter secours au navire en détresse.

"Ce dernier, — on pouvait le voir, malgré les vagues, — s'enfonçait rapidement.

"Nous filâmes le plus rapidement possible mais l'inconnu ne se maintint à flots que pendant 15 minutes.

"Sa coque était noire et ne portait aucune inscription. L'un des mâts semblait brisé. A l'aide de nos lunettes d'approche, nous ne pûmes découvrir aucune trace d'être vivant, sur le pont qui émergeait encore de l'abîme. De traces de chaloupes de sauvetage, pas davantage.

"Nous redoublâmes de vitesse afin de recueillir quelque survivant, s'il s'en trouvait ; mais nous ne pûmes rien recueillir, pas un cordage, pas une épave.

"Nos 300 passagers d'entrepont ne se doutèrent même pas de ce que nous avions vu et de la tentative de sauvetage que nous avions faite.

"Le steamer naufragé devait être un transport de fret. Il avait à peu près les dimensions du "Pisa", soit 390 pieds de longueur et 4,450 tonnes de capacité.

"Dès que le "Pisa" eut repris sa direction première, il nous fut difficile de réaliser si nous avions bien vu un navire s'engloutir, ou si nous gyions rêvé. C'est terrible de voir ainsi disparaître sans pouvoir laisser des traces, ces choses qui furent pour ainsi dire animées, qui eurent leur histoire et qui transportèrent tant de fortunes et de vies humaines."

Epouvantable tragédie

Un Canadien-français tue sa femme, par jalousie

PUIS SE SUICIDE

Leominster, Mass., 5. — Une épouvantable tragédie dont les personnages étaient des Canadiens-français, s'est déroulée, hier soir, en cette ville, où elle a causé une profonde sensation parmi nos compatriotes.

Depuis quelque temps, un nommé Médard Fiset, employé dans une fabrique de châssis, entretenait des doutes, à tort ou à raison, sur la fidélité de son épouse, Cordélia.

Hier soir, une scène terrible a eu lieu dans le ménage. Fiset, piqué plus que jamais par la jalousie, a accusé sa femme d'avoir, pendant son absence, reçu les attentions d'un autre homme, dont on ne donne pas encore le nom

Cordélia a nié avec indignation ; mais, dans un accès de fureur aveugle, Fiset s'armant d'un revolver, a fait feu sur sa femme, qui est tombée raide morte.

Le meurtrier s'est ensuite suicidé.

AMELIORATIONS A L'AQUEDUC

On reprendra le projet d'augmenter les dimensions du canal conducteur des usines de la Pointe St-Charles

Afin de suppleer la force hydraulique a l'electricite necessaire au fonctionnement des turbines

La commission de l'aqueduc étudiera, probablement à sa prochaine assemblée, un important projet dont la réalisation doit réduire de plusieurs milliers de dollars le coût annuel de l'exploitation de l'eau à Montréal. Il s'agit d'augmenter les dimensions du canal qui conduit l'eau de Lachine aux usines de la Pointe Saint-Charles, où des turbines poussent l'eau aux réservoirs auxquels s'attachent les tuyaux qui font la distribution à toute la ville de Montréal.

Les usines de la Pointe Saint-Charles actionneront à l'électricité leurs turbines. Le projet dont il est question consiste à élargir ce canal de façon à laisser entrer l'eau du fleuve assez librement pour conserver la force de son courant qui pourra activer naturellement ces turbines.

Sur une distance de quelques arpents, la prise d'eau de Lachine est actuellement large de 125 pieds, mais le canal conducteur qui relie la prise d'eau de Lachine aux usines de la Pointe Saint-Charles, n'a qu'une largeur de cinquante pieds. Le courant se gêne trop considérablement dans un canal aussi étroit et n'a plus guère de puissance en arrivant aux usines. Il faudrait donner à ce canal une largeur de 150 pieds, d'un bout à l'autre.

Un projet, daté de 1875, démontrait d'ailleurs si parfaitement l'utilité de cet élargissement que tout le terrain devant être exproprié d'un côté et de l'autre du canal pour les fins de cette amélioration a été acheté par la corporation de Montréal.

Mais on veut élargir à plus de 150 pieds ce canal, et pour cela il faudra acquérir une nouvelle lisière de terrain.

Le "LOUP MUSELE." Le nouveau feuilleton de "LA PATRIE." Un roman sensationnel. Nous en commencerons samedi la publication.

Il est remis en liberté

Jack McKenna, l'homme qui s'est livré à la police hier après-midi, a été relâché hier soir. Il devra faire rapport au bureau des détectives tous les matins jusqu'à nouvel ordre. McKenna était en compagnie de McGilp, lorsque ce dernier s'est noyé dans le canal.

Le chanoine THIVIERGE, membre de la colonisation.

DEWAR'S

Soyez Tempérant :---

Faites usage de Dewar's Scotch

Et de Sens Commun---

Ils s'associent bien tous deux.

Une lutte importante pour le 13

John Hazlip et Georges Kennedy aux prises — Les dernières joutes de hockey à l'Arena — Ce soir : Journalistes vs Docteurs. Samedi : Ottawa vs Victoria — Les Crescent remportent le championnat — Berth Booth n'est pas mort — A propos de courses de yacht.

LA LUTTE

HAZLIP CONTRE KENNEDY —L'AMERICAIN DEVRA RENVERSER LE CANADIEN TROIS FOIS EN UNE HEURE.

Le 13 courant, c'est-à-dire, vendredi, de la semaine prochaine, les amateurs de luttes à bras le corps seront encore témoins d'une séance athlétique absolument intéressante. Georges Kennedy, notre célèbre lutteur lightweight, engagera encore une fois la lutte contre le champion des Etats-Unis, John Hazlip. Etant donnée la force et la science supérieures de l'Américain sur Kennedy il devra s'engager de le tomber trois fois en une heure, s'il veut accaparer le magot alléchant qui est offert au vainqueur. Si Kennedy triomphe, il sera prêt à accepter tout défi qui lui sera lancé. Notre ami a pris un bon repos et sa condition est maintenant assez bonne pour lui permettre d'entreprendre tout engagement quelque sérieux qu'il puisse être. La lutte du 13 sera sérieuse et il y va du plus grand intérêt des deux lutteurs de tout mettre à profit. Hazlip est pour nous le plus beau lutteur que nous ayons encore vu dans le pays. Sa présence seule suffira pour attirer une foule imposante. Avant cet engagement, il y aura d'autres luttes de moindre importance mais toutes aussi attrayantes.

LE HOCKEY

L'EVENEMENT DE LA SAISON CE SOIR A L'ARENA

Entre dix et onze heures ce soir une équipe formée de la fine fleur des journalistes joueurs de hockey livrera un combat acharné aux disciples d'Esculapes.

Nous ne tenons pas à donner trop de renseignements afin de ne pas désillusionner ceux qui auront eu la bonne fortune d'y assister. L'entrée sera libre. A tous d'en profiter, car l'événement ne se répétera pas de sitôt.

LA JOUTE FINALE.—ESPERONS QUE LES VICTORIA DEVIENDRONT CHAMPIONS.

Il y a beaucoup d'animation de ce temps-ci parmi les joueurs de hockey, au sujet de la grande joûte de samedi prochain entre les Ottawa et les Victoria. Chaque soir à l'Arena et au patinoir Day sur la rue Gladstone à Ottawa on peut voir une pléiade de joueurs se préparant avec ardeur en vue de ce grand évènement. Les Ottawa sont bien confiants, mais ils n'osent pas cependant chanter victoire trop à l'avance. Les Victoria au contraire se disent certains de gagner haut la main ce championnat de 1903. Ce sera néanmoins une lutte formidable, car les deux clubs peuvent être comparés également, ils sont dignes l'un de l'autre. Tous ceux qui jouaient la dernière fois, figureront de nouveau sur leur équipe respective samedi prochain. Nous donnerons leurs noms d'une façon officielle, demain.

LES CRESCENTS SONT DECLARES CHAMPIONS

New York, 4.—L'équipe de hockey du Club Athlétique Crescent a battu l'équipe du Club Athlétique de New-York au patinoir Saint-Nicolas, hier soir, par un score de 5 à 4. Cette victoire a causé un grand enthousiasme. La plus grande excitation a régné pendant la partie qui a été très accidentée. Hornfeck et Carruthers ont été tous deux blessés à la figure, le premier a le front coupé audessus de l'œil gauche, et le second à la lèvre supérieure fendue. Lifflton et Kennedy ont dû se retirer de la partie ainsi que Howard, le capitaine du club de New-York. La partie a été souvent très brutale surtout dans le second demi temps. Comme à la fin de la partie, les deux clubs étaient égaux, ils résolurent de jouer encore dix minutes et Lifflton gagna la 5e gaule pour les Crescents.

Voici la position des joueurs :

Smith	Gaule	McKenzie
Carruthers	Point	Drakeley
Fenwick	C.-Point	Wall
Clarke	Avents	Dobby
Donaldson	"	Liffiton
Hornfeck	"	Kennedy
Howard	"	Sheibler

Arbitre, William Russell, du Club de Hockey du New-York.

Par cette partie les Crescents deviennent pour la troisième fois de suite les champions de la Ligue Amateur de Hockey. Pendant cette saison ils ont obtenu 9 victoires et n'ont pas subi une défaite.

LA OA.

McGOVERN EST CONFIANT

New-York, 5. — Le terrible Terry accompagné de son entraineur, est parti hier pour San Francisco, où il doit prendre ses quartiers d'entrainements en vue de la grande bataille qu'il doit livrer le 31 mars à son plus redoutable adversaire, Young Corbett. Malgré la renommée de Corbett, le petit Terry est encore très confiant.

COMMENTAIRES RELATIFS A LA BATAILLE CORBETT-McGOVERN

William J. Maynard, le featherweight, en dépit du fait qu'il a résisté victorieusement à Young Corbett, pendant six rondes, tandis qu'il a été mis hors de combat à la 4e ronde de sa bataille avec McGovern, prononce le Denverite le meilleur homme et le seul des deux capable de donner le coup de poing qui endort.

Corbett a beaucoup de sang-froid et se bat avec un grand jugement. Il calcule admirablement sa distance. Son coup de droite est un vrai coup de massue. Il peut acculer McGovern sur les cordes à n'importe quel moment de la lutte.

McGovern n'a aucune de ces qualités. Il cherche constamment à enlacer son adversaire pour alors faire son ouvrage dommageable. Il excelle dans une bataille à bras raccourcis. Il sait que c'est là son point fort et il essaie toujours à en tirer le meilleur parti possible.

Considine, un de ceux qui a parié sur les chances de Corbett contre McGovern il y a un an, est prêt à engager encore $10,000 sur les chances du premier, dans la prochaine bataille, qui doit avoir lieu entre ces deux hommes le 31 mars.

LA RAQUETTE

CE PAUVRE CAMARADE MORETTI

A une assemblée spéciale du comité du club de raquetteurs le Montagnard, tenue le 4 mars, au No 149 rue Berri, il a été résolu, proposé par M. A. Chevalier, secondé par M. A. Lamalice, que les membres de ce club ont appris avec regret la mort de M. Moretti.

Les membres sont priés d'assister aux funérailles.

LES DERNIERES COURSES EN RAQUETTES

On annonçait hier en certains quartiers que les membres du club Montagnard allaient donner des courses dimanche prochain. Après informations prises, nous sommes en mesure d'annoncer la même nouvelle quant à ce qui concerne l'événement. Cependant, il ne se fera rien dimanche prochain, et il est plus que probable que ces intéressantes courses n'auront lieu que le 14 courant.

Le tout sera décidé à l'assemblée de ce soir.

COURSES DE CHEVAUX

UNE NOUVELLE DENUEE DE FONDEMENT. — BERTH BOOTH EST BIEN VIVANT.

On annonçait ces jours derniers qu'un accident de chemin de fer survenu près de Ste-Rose avait causé la mort du célèbre cheval Berth Booth, ancienne propriété de MM. Paquet et Leblanc. Après de plus amples informations, nous sommes heureux d'annoncer à nos lecteurs qu'il y a eu erreur et que de ce chef Berth Booth est encore bien vivant à Ottawa. Le cheval qui se trouvait dans le char à ce moment-là était cependant une excellente bête et également trotteur. Cutty Sack, tel est son nom, courut à Ottawa lors de la première réunion, il y a un mois, et se marqua 2.31.

Aux amateurs de chevaux d'en prendre note.

LE YACHT

LE MAT DU "SHAMROCK III"

Londres, 5. — Le grand mât d'acier qui vient d'être construit pour le "Shamrock III", est considéré dans le monde du yachting, comme la perfection dans le genre dans tout le Royaume-Uni. Il pèse 1,500 livres de moins que celui du "Shamrock II" et 1,800 livres de moins que celui du "Shamrock I". Les ouvriers qui ont construit l'esparre craignent que l'énorme quantité de toile ne l'écrase, mais l'architecte semble satisfait et personne ne parle de la nécessité d'esparres supplémentaires. Tout le reste est en parfait état.

BASE BALL

ASSEMBLEE DE LA LIGUE PROVINCIALE

On nous prie d'annoncer à tous les intéressés qu'il y aura samedi soir, le 7 courant, au St-James, une grande assemblée des membres de la Ligue Provinciale de Baseball. Cette réunion étant d'une importance capitale tous sont invités à y assister.

POUR GUERIR UN RHUME EN UN JOUR
Prenez les Tablettes Laxatives Bromo Quinine. Tous les pharmaciens remboursent votre argent si elles ne vous guérissent pas. La signature de E. W. Grove est sur chaque boite. 25c. m-j-jno

Un bon ouvrier travaillant dans la tôle galvanisée connait les différentes marques de son assortiment et n'emploie que celle qui lui rapporte le plus, l'Apollo.

American Sheet Steel Company, New-York
Représentants pour le Canada
D. & A. H. Thompson & Cie
53 rue St-Sulpice
Montréal

LE REVENU DES ECOLES

Les commissaires catholiques et protestants avisent aux moyens de l'augmenter

Les commissaires des Ecoles Catholiques et Protestantes demanderont sous peu, plus d'argent pour les écoles qu'ils ont sous leur contrôle. A l'heure actuelle les professeurs dans les écoles publiques de Montréal sont beaucoup moins bien payés que leurs confrères des autres centres. Ils ont, en conséquence, demandé une augmentation de salaire. Le bureau des écoles est tout disposé à leur rendre justice, mais il faut au bureau plus de ressources.

Le sous-comité catholique se compose de Mgr Racicot, M. J. H. Semple et de l'ex-échevin Savignac. 1

COURRIER DE JOLIETTE

Les courses—Les carrières—Bontayeux Conférence du Dr Desroches au collège.

(De notre correspondant particulier)

Joliette, 5 — On a fixé à mardi, le 10 courant, les courses qui auront lieu sur la glace. Beaucoup d'amateurs ont promis d'aider les promoteurs de ce projet.

—Il règne actuellement beaucoup d'activité aux carrières de Joliette. M. Théode Dusault, propriétaire, dit qu'il envoie, jusqu'à Rigaud, de la pierre à bâtir.

Trente huit hommes de plus, y seront employés la semaine prochaine.

—On fait des préparatifs pour recevoir vendredi soir, M. Ben-Tayoux, le musicien qui a fait courir Montréal. Nul doute que ce sera un succès.

—Il y a eu hier soir au collège de Joliette, une superbe conférence donnée par M. le docteur J. L. Desrocher, de Montréal.

La réputation de cet homme d'études n'est plus à faire, et sa compétence en pareil cas, ne saurait faire doute.

Il a traité de l'hygiène se rapportant à la vie, à la morale, et à la pédagogie.

Il a spécialement parlé du cerveau où tous les sens convergent, de ce foyer de l'imagination, de la mémoire sensible, de la sensibilité, de ce foyer qui aide tous les actes de l'intelligence, et de la raison, exempt des commotions que lui donnent les passions, et les excès de travail, afin, dit-il, que sain et en bon état, il puisse en servant l'âme saine, d'un corps sain, contribuer à faire rayonner l'homme de sa grandeur et de sa destinée. Quelques paroles de remerciements du Rev. Père Beaudry, qui fut le directeur du conférencier durant ses études à Joliette, finirent cette agréable séance et M. Desrochers reçut de nombreuses félicitations.

Grande différence dans le teint

Un grand nombre de remèdes contre les cors et des verrues contiennent des caustiques, des acides, mais le Painless Corn and Wart Extractor de Putnam est de composition entièrement végétale, il ne fait jamais de mal, agit rapidement et assure la guérison. Essayez-le. (9)

Offre généreuse

La Maison E. Reeves & Co., marchands de chaussures, 1646, rue Notre-Dame, offre à sa nombreuse clientèle, comme primeur du printemps, deux lignes tout à fait spéciales de chaussures à $3.00 pour dames et pour hommes. Ces marchandises du dernier goût sont d'une élégance reconnue, et nul doute que le public s'empressera de profiter d'une pareille aubaine. 3-5

Feu Mme Donnelly

M. l'abbé J. E. Donnelly curé de la paroisse Saint-Antoine, a eu la douleur de perdre sa mère, décédée la nuit dernière à sa résidence, 380 Saint-Patrick. La défunte, née Margaret McAfee, était née en Irlande, il y a soixante-dix-huit ans. Elle habitait le Canada depuis 60 ans. Elle laisse deux fils et trois filles. Le père du curé Donnelly M. Charles Donnelly est mort il y a quelques années. Les funérailles seront faites samedi matin à l'église Saint-Antoine.

LE SANG ETAIT EMPOISONNE

Une heureuse guérison après un usage de trois bouteilles de

CELERI COMPOSE DE PAINE

Le remède qui purifie le système au printemps

La santé est cet état naturel de tout le corps et dans lequel le système nerveux tout entier est si parfaitement réglé qu'il peut, sans effort indu, accomplir ses fonctions qui sont presqu'innombrables et de première importance. Le sang tel qu'il circule dans le corps doit porter la nutrition et la vie ou le poison et la mort. Dans la saison du printemps des milliers autour de vous souffrent de diverses formes de maladies du sang, et grand nombre sont moissonnés par la mort.

Votre sang est certainement rempli de matières nuisibles et empoisonnées lorsque vous souffrez de boutons, furoncles, boutons à tête noire, eczéma, salt Rheum, érésipèle ou démangeaison. Lorsque la force nerveuse est déprimée, lorsque vous souffrez d'insomnie, de lassitude ou de névralgie, soyez persuadé que votre sang a besoin d'être purifié et nettoyé. Le Céleri Composé de Paine détruit rapidement tous les poisons du sang; il fournit les éléments propres à enrichir le fluide vital, à reconstituer les tissus, et à réparer tout le système en général.

M. A. E. Hammond, Mansonville, Qué., dit :

"J'étais affligée de plaies scrofuleuses j'en avais une sur une jambe et trois sur l'autre. Ce furent des plaies coulantes durant quatre ans. Avec cela j'avais un si mauvais rhumatisme que je ne pouvais sortir du lit. On me suggéra l'emploi du Céleri Composé de Paine. Avec peu de confiance, j'en commençai l'usage. A ma grande surprise je m'améliorai, et après avoir pris trois bouteilles j'étais aussi bien que jamais, et ce à quoi je ne m'attendais pas fut réalisé. Les plaies sur mes jambes furent entièrement guéries.

Souffrit du Mal de Reins durant six mois

Un grand nombre d'hommes et de femmes souffrent du mal de reins, quelques-uns durant moins longtemps, d'autres durant longtemps. Inutile de souffrir en aucun temps, si l'on connaissait seulement les guérisons accomplies par

Les Pilules de Doan pour les reins

Le mal de dos est le premier symptôme de la maladie renale. Puis surviennent des complications d'une nature très sérieuse.

Les Pilules de Doan pour les reins

Prises au premier signe du mal de dos vous épargneront des années de misère. Mad. William A. Banks, Torbrook Mines, N.-E., parle au public des grandes qualités des Pilules de Doan pour les Reins, dans les termes suivants : " J'ai souffert du mal de reins durant six mois, et les douleurs dans les reins étaient toujours si terribles que je pouvais difficilement marcher. Après avoir pris une boîte de Pilules de Doan pour les Reins, je commençai à me sentir mieux et après en avoir pris trois boîtes j'étais complètement guérie."

Prix, 50c la boîte ou 3 boîtes pour $1.25 ; chez tous les marchands ou à la Doan Kidney Pill Co., Toronto, Ont. 244-1

47 ANS SUR LE MARCHE

THE J.C. McLAREN BELTING CO. OAK EXTRA TANNED EST 1856

292-294 Rue St-Jacques
286-1 no

VENTE PAR ENCAN

PAR MARCOTTE FRERES

EN VERTU DE L'ACTE DES MISES EN LIQUIDATION

In Re THE DOMINION HAY CO., en liquidation.

Vente par encan en lots au No 59 rue St-Jacques, Montréal, samedi, le 7 mars 1903, à onze heures, de l'actif ci-dessous :

Au No 65 rue Dalhousie, Montréal. 2,090 paquets de liens en fil de fer pour ballots	$ 4,180.00
10 tonnes de fil roué No 12.50	380.00
boîtes de ferrets à crochet	9.25
Divers	
Au No 22 rue St-Jean, Montréal :	
Ameublement de bureau	350.00
A Farnham, P. Q. :	
1 Presse à foin "Chesebro", 14 x 14 ou 16 x 18	10,000.00
1 Engin Léonard, de 35 C.V.	250.00
1 Chaudière "Eclipse"	500.00
1 Engin Dutton de 8 C.V.	100.00
1 Dynamo et accessoires	150.00
2 Chars, 1 chauffoir à l'eau 1 pompe Northey, balance, outils, stores, etc, etc	2,153.50
Rails sur dormants ou dans 6 hangars	1,000.00
A Desrivières, P.Q. :	
1 Presse à foin "Dedrick", 14 x 14 ou 18	2,500.00
1 Engin Dutton de 25 C.V.	250.00
1 Engin Dutton de 8 C.V.	100.00
1 Chaudière Eclipse	500.00
1 Dynamo	150.00
Outils divers, etc	696.00
A Louiseville, P.Q. :	
Deux chars avec ce qui suit :	
1 Presse "Dedrick", 14 x 18	2,500.00
1 Engin de 25 C.V.	150.00
1 Engin de 8 C.V.	100.00
1 Chaudière Lece	400.00
Chars, fixtures de bureau, outils, etc, environ 60 tonnes de foin en balles, environ 30 tonnes de foin non-pressé	3,157.50
1 Grange 100 x 30	2,500.00
A St-Barthélémi, P.Q. :	
1 Presse "Dedrick", 12 x 15	1,800.00
1 engin et chaudière de 4 C.V.	150.00
1 Engin "Laurie", de 50 C.V.	450.00
1 Engin Dutton de 8 C.V.	100.00
1 Engin pour l'éclairage	100.00
1 Engin Dutton, de 25 C.V. embrayage	250.00
Chars, tours, forges, forets, balances, foin, outils, stores, etc, etc	3,461.50
1 Grange 100 x 30	2,500.00
A la station de Yamachiche :	
1 Grange	800.00
A la station de Maskinongé :	
1 Grange	600.00
Total	$42,287.75

A. L. KENT, Liquidateur, L. 97 rue St-Jacques

MARCOTTE FRERES, Encanteurs. 9-1

MAISON FONDEE EN 1868.

Phelps & Binns,

56 Square Victoria

Haddock, Morue, Flétan, Carrelet, Perche Rayée, Perche Noire, Perche de Mer, Poisson Bleu, Petit Poisson, Homards Bouillis, Homards Vivants, Eperlan, Maquereau Espagnol, Maquereau Salé, Maskinongé, Finnan Haddies, Saumon Fumé, Saumon, Poisson Blanc, Doré, Perche Argentée, Poisson jaune, Alose, (Roe Shad,) Alose, (Buck Shad,) Harengs Saurs, Harengs Frais, Harengs Salés, Moules, Harengs Lock Fyne, Crevettes, Escalopes, Huitres. Tout poisson est nettoyé et livré gratuitement.

PHELPS & BINNS, Tel. Main, 417-418.

Tremblay & Riendeau

GROS ET DETAIL BOIS DE SCIAGE ET DE CHARPENTE

Bureau Principal :

COIN ST-LAURENT & ONTARIO

Main 4882 : Clos rue Notre-Dame
Est 2340 : Clos rue St-Laurent.

Succursales : 2409 Notre-Dame, Richmond près Bassin, Canal Lachine, Bassin 4, No 187-jno — Bois et Charbon.

RUGS de TURQUIE

Vente Annuelle du Printemps

de véritables Rugs de Turquie, de Perse et des Indes, faits à la main, Tapis, Lisières de palais et portières.

Notre Consignation Annuelle de printemps de véritables Rugs d'Orients faits à la main est arrivée, et nous avons à présent le plus beau et le plus grand choix de couvertures de plancher orientales que l'on ait jamais vu à Montréal. Le tout entier sera vendu aux enchères publiques, sans réserve, à nos salles, 1821 1823 rue Notre-Dame.

MARDI, MERCREDI ET JEUDI, les 10, 11 et 12 Mars, les marchandises sont maintenant exposées et les catalogues sont prêts. M. HICKS & CO., Encanteurs. 3-5-7

LE CONFORT QUAND IL FAIT FROID

Est plus apprécié qu'aucune autre sorte de confort en ce climat du Canada. Les . . .

Claques Granby

Sont confortables parce qu'elles sont faites pour convenir aux chaussures de toutes formes, et étant de pur caoutchouc NEUF elles ont la flexibilité et la qualité durable qu'on ne trouve pas dans les marques inférieures.

"LES CLAQUES GRANBY DURENT COMME LE FER." 9-1

Un bon ouvrier

donnera toute l'attention voulue à vos travaux de plomberie si vous nous faites savoir ce qu'il vous faut.

Nous n'employons que des ouvriers experts et éprouvés, ainsi que des matériaux de première qualité. Adressez-vous à nous en n'importe quel temps et vous n'aurez rien à regretter.

M. WALSH & CIE
(Ci-devant de E. CHANTELOUP)
562 rue Craig
TEL. MAIN 2744 m-j-s

Montre Gratuite

Pour introduire les Pilules Rouges de Fer Toniques pour enrichir le sang, pour les personnes pâles, les fillettes chez les femmes, les enfants de force et de santé, la nervosité, la santé générale, les maux de tête, les douleurs dans le dos, les douleurs menstruelles, etc., nous donnons une montre GRATUITEMENT à chaque personne qui achètera 6 boîtes à 50 sous. Envoyez ce montant et vous recevrez 6 boîtes et la montre, en écrivant pour particularités et une offre de bonne foi. The Dr. Weston Pill Co., 56 rue Yonge, Toronto, Ont.

VERRES ROYAUX

EXPERIENCE FAITE PAR LES RAIONS X

VOTRE CREDIT est bon chez nous. Nous vendons des LUNETTES à la semaine. Payables 25 cts par semaine. Profitez-en. Prix modéré. Examen de la vue gratuit, scientifiquement, au No 218 rue St-Laurent, Monument National, chambre 3, au 1er.

TABLES D'INTERET DE

Matte, Hughes et Robinsonian

Tables dites Sterling Exchange

—DE—

Buchan, Oates et Robinsonian

— AUSSI —

Tables de Bourses françaises et Allemande.

Ecrivez pour Catalogue.

MORTON, PHILLIPS & CO.

Papetiers, Fabricants de Livres Blancs et Imprimeurs.

1758 ET 1787 RUE NOTRE-DAME, MONTREAL

m-j-s—jno

Pour la névralgie
Employez le LINIMENT MINARD

Pour le rhumatisme
Employez le LINIMENT MINARD

Pour la Toux et les Rhumes
Employez le LINIMENT MINARD

Pour Brûlures
Employez le LINIMENT MINARD

Pour Maux et Douleurs
Employez le LINIMENT MINARD

Pour la Chute des Cheveux
Employez le LINIMENT MINARD

Pour les Maladies des Chevaux
Employez le LINIMENT MINARD

Pour Cors et Verrues
Employez le LINIMENT MINARD

Préparé par C. C. RICHARDS & Co.
Yarmouth, N.E.

Et en Vente Partout.

La production annuelle desmétaux de Babbitt Syracuse est une preuve suffisante de leur supériorité sur toutes les autres marques.

SYRACUSE SMELTING WORKS BABBITT METAL

SEULS FABRICANTS

Syracuse, N. Y. et New-York

ATELIERS CANADIENS

Angle des rues Williams et St-Thomas, Montréal 1—1

HERCULES Wire Beds

No 0 ou No 1 absolument garantis, ne pas se creuser au milieu. Un nouveau sommier gratuit si cela arrive.

Chez tous les marchands de meubles.

m-j-s—jno

Si vous avez besoin d'une servante, annoncez dans "La Patrie."

Avez-Vous

donné votre commande de rafraichissements pour votre Euchre Party, votre Bal, votre danse et votre soirée ou souper? Si vous désirez que tout soit fait à la perfection, cela vous paiera de vous mettre en communications immédiate avec

W. WOOLLEY
Pourvoyeur et Confiseur
538 RUE ST-DENIS,
Telephone Est 101. 3-5-7

G. & J. E. GRIMSON
—ARTISTES—
Décorateurs et Sculpteurs en Verrerie
aussi Vitres Courbés
Pour fenêtres, Vitraux, &c
Réparations de Vitrines, Une Spécialité
409 RUE ST. JACQUES,
Tel. Main, 1925, MONTREAL
m-j-s jno

The Optical and Engineer's Supply Co

LUNETTES PINCE-NEZ — LONGUE-VUES

R. de NESLE, gérant 1628 rue Notre-Dame

Kodaks et accessoires, lanternes magiques et vues, baromètres et thermomètres, lunettes et lorgnons en or, etc.

ma-j-s

La Compagnie de Vitrines de Montréal

A. T. EARL, Propriétaire.

Manufacturier de vitrines en nickel, argent, noyer noir, cerisier, ébène, mahogany. Fournitures pour bijoutiers, pharmaciens, hôtels, magasins et bureaux. 780 rue Craig, Montréal. Tel. Main, 2574. 23-ma-j-s

AVIS est par le présent donné que John Pierce Brunnen, de Brasher Falls dans l'état de New-York, un des Etats-Unis d'Amérique, s'adressera à la législature de la Province de Québec, à sa présente session, pour obtenir la passation d'une loi autorisant le Collège des médecins et chirurgiens de la province de Québec à l'admettre à la pratique de la médecine, de la chirurgie et de l'art obstétrique en cette province, après examen.

JOS. MELANÇON,
7-4—H5 Procureur du Requérant.

Province de Québec, District de Montréal. — AVIS PUBLIC est par le présent donné que demande sera faite à la Législature de la Province de Québec à sa prochaine session par P. Lemieux, Stanislas Viau, F. Xavier Décarie, Jérémie Prud'homme, J. H. McDonald et autres tous cultivateurs de la municipalité du village de Notre-Dame de Grâce Ouest, district de Montréal, pour la passation d'un acte à l'effet de séparer de la municipalité du village de Notre-Dame de Grâce Ouest et constituer en corporation et municipalité de village le territoire suivant et décrit comme suit : Au Nord-Ouest par la paroisse de St-Laurent au sud-ouest par la paroisse de Lachine, au sud et au sud-ouest par la municipalité de St-Pierre aux Liens et la Municipalité de Montréal West, au Sud par les limites des terres portant les Nos officiels 143, 148, 152a, 154, 164, 71, 70, du cadastre de la paroisse de Montréal, tous inclusivement et le chemin de la Côte St-Luc ; au Nord-est par le No 67 exclusivement, jusqu'à la deuxième rue, de là par l'avenue Monklands, au nord par les limites de la municipalité de la Côte des Neiges, comprenant le No 45.

La dite corporation et municipalité de village devant être connue sous le nom de "municipalité de la Côte St-Luc", et régie par les dispositions du Code municipal, concernant les corporations de village.

Montréal 26 janvier 1903.

DECARIE & DAGENAIS,
284-27 Procureurs des Requérants.

DEMANDE A LA LEGISLATURE.—Avis est par les présentes donné que les syndics de la paroisse de St-Michel L'Archange, de Montréal, s'adresseront à la législature de Québec à sa prochaine session, pour obtenir la ratification de leur élection, le pouvoir de prélever une répartition sur les biens fonds des catholiques parlant la langue anglaise, dans les limites de la dite paroisse, le droit de contracter des emprunts sur la dite répartition, ainsi que tous autres pouvoirs et privilèges relatifs aux fins que dessus. — John P. Kiernan, Ptre Curé, Président de l'Assemblée de Paroisse. Montréal, février 16, 1903. 305-25

Pelles à Vapeur

"MARION"

Chars à Bascule, Locomotives, Machines pour Décharger les Chars, Outils de Contracteurs, etc.

James Cooper,
630 rue St-Jacques • MONTREAL

AMUSEMENTS

Théâtre National Français
1440 Rue Ste-Catherine. Tél. Bell Est 1746. Tél. Marchands 7001. Semaine du 2 Mars 1903.
Première fois à Prix Populaires
HAMLET
(Prince de Danemark)
Avec la Troupe du THEATRE NATIONAL. Nouveaux décors et costumes. Mises Modernes. Grande Figuration.
Prix, Matinées 10, 15, 20 et 30c. Soirées 10, 25, 50 et 100
p-5

THEATRE DU PALAIS ROYAL
Coin Lagauchetière et St-Laurent. Tél. Est 2067.
Direction : LEOPOLD CLAPIN.
Semaine du 2 Mars.
"LE GRAND MOGOL"
Opérette en 3 actes. Musique d'Audran.
Sera donnée par la Troupe d'Opéra Français
Mise en scène grandiose. Décors magnifiques. Costumes superbes. Prix, Soirées 40c, 25c et 15c. Matinées, 25, 15 et 10c. Matinées, jeudi et samedi.
6-5

MONUMENT NATIONAL Semaine du 2 mars.
7e semaine de l'immense succès du
TRIOMPHE DE LA CROIX
LA NAISSANCE DU CHRIST
(En 14 Tableaux).
Tous les jours excepté mardi (3 mars), matinées à 2 p.m. soirs à 8 p.m. Main 4575.

ARENA HOCKEY
Samedi, 7 Mars 1903.
OTTAWA vs VICTORIA
Prix ordinaires. Sièges en vente au Bureau de la Succursale du "Star". Tel Up 1346. 9-2

COMMON SENSE
Tue les rats, les souris, les coquerelles, les punaises. Pas d'odeur repoussante. Chez tous les pharmaciens ou No. 381 rue Queen Ouest Toronto. DEFIEZ-VOUS DES IMITATIONS

PEINTURE . . DECORATION
J B. PAUZE & CIE
PEINTRES
Bureau : 210 St-André
Tél. Bell Est 1994
Atelier 216 St-André.

DRUMMOND, McCALL & CIE,
Canada Life Building, Montréal.
Fer, Acier et Métaux
DE TOUS GENRES
Conduits en fonte pour l'Eau, Soupapes, Bornes-Fontaines etc, Fournitures pour Chemins de Fer
m-j-s. et Entrepreneurs

CHEMIN de FER de L'INTERCOLONIAL

Soumission pour extension d'un atelier de réparations de wagons de fret à Moncton, N.B.

DES SOUMISSIONS cachetées adressées au soussigné et portant la inscription "Soumission pour atelier de wagons de fret", seront reçues jusqu'à

MERCREDI, LE 18e JOUR DE MARS 1903,

pour les dits travaux.

Les plans et devis peuvent être vus au bureau de l'ingénieur en chef, Moncton, N.B., où des formes de soumissions pourront être obtenues.

Toutes les conditions du contrat doivent être remplies.

D. POTTINGER,
Gérant général.

Bureau du chemin de fer.
Moncton, N.B., 25 février 1903. jno

Aronson & Rutenberg, PRETEURS sur GAGES, 651 rue Craig.
Argent à prêter sur Diamants, montres, bijouteries Vêtements, Fourrures, Marchandises sèches, reçus d'entrepôts et polices sur la vie.
m-j-s-jno

C'est une vérité bien établie en mécanique que les forces réelles et théoriques d'une machine ne coïncideront jamais.—Appleton.

Les besoins modernes règlent la construction de chacun et de tous les appareils de la manufacture Fensom, quel que soit le but pour lequel un élévateur est construit.—Ce fait est à remarquer. — Nous faisons exactement dans tous les détails ce qui est requis pour l'appareil.

THE FENSOM ELEVATOR WORKS
52-54-56 Duke street, Toronto.

CARRIERE
Diplomé du Collège d'Optique de Philadelphie.
Salon d'optique unique en son genre au Canada.
Département spécial de LUNETTES au grand complet.
Ajustement parfait.
Appointement spécial par TELEPHONE BELL EST 2257.
1540 rue Ste-Catherine.
j s jno

Bell Tel. Main 2237
L. Z. GAUTHIER
Architecte et Evaluateur,
Batisse Banque d'Epargne
180 RUE ST-JACQUES, Ne Plancher No 7

Ciments Portland, Platre Calciné, Tuyaux à Drainage.
BROUETTES
P. HYDE & CO.,
31 Rue Wellington, Montréal.

LE SURINTENDANT DES ECOLES PUBLIQUES

(DE WASHINGTON, D. C.,)

Croit que Pe-ru-na devrait etre dans toutes les familles

Dans une lettre récente au Dr Hartman, Colombus, Ohio, de 1410 rue N, Washington, D. C., le Prof. W. B. Powell, dit :

" Sur le conseil d'un ami j'ai fait usage de Peruna comme tonique, et je prends plaisir à recommander votre remède. Peruna est vraiment un bon remède, et devrait être dans toutes les familles."

W. B. POWELL.

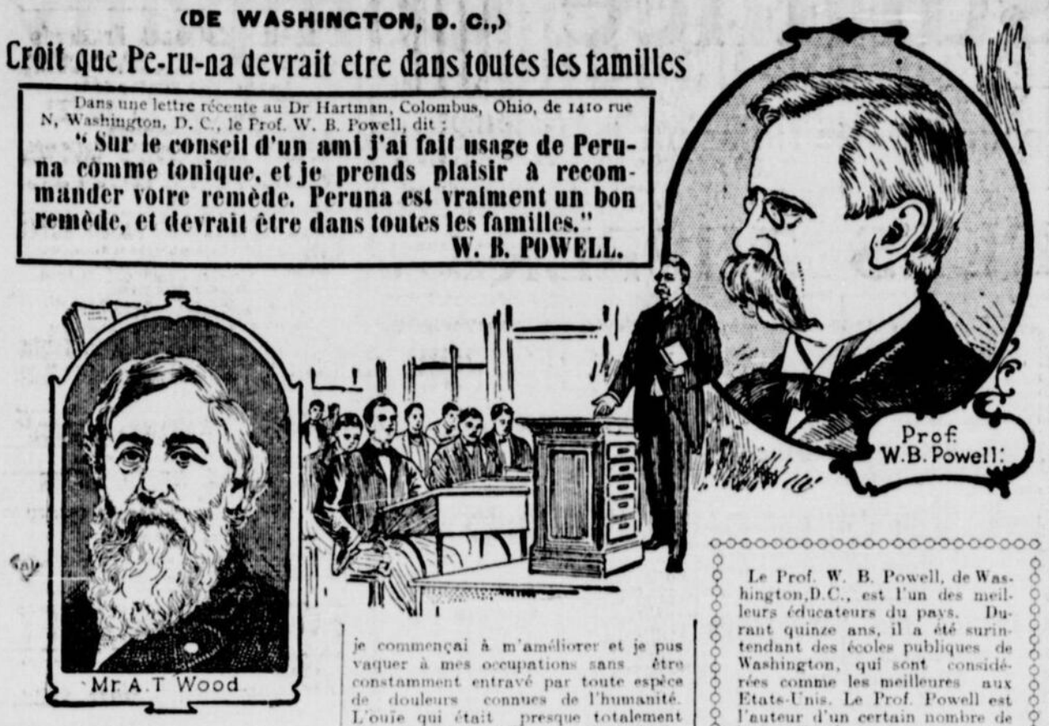

Preuves remarquables des hommes de réputation nationale que Peruna guérit le catarrhe.

Une preuve aussi éclatante ne peut être mise de côté. Ce que les personnes ordinaires disent vaut quelque chose, mais lorsqu'un homme de réputation nationale dit : "Peruna devrait être dans toutes les familles," c'est une preuve significative de la vogue grossissante et de l'efficacité indubitable de Peruna.

Peruna a une réputation nationale comme remède contre le catarrhe. C'est le seul remède interne, organique connu contre le catarrhe par la profession médicale. Il rend saines les membranes muqueuses malades, que ce soit la membrane muqueuse qui tapisse le nez, la gorge, les poumons, l'estomac, les reins ou les organes pelviens. Il guérit les diverses maladies de ces organes parce que les deux tiers de ces maladies de l'humanité sont dus au catarrhe. Avec de saines membranes muqueuses, les maladies climatériques perdent de leur terreur, le système est en mesure de rejeter la contagion et la santé s'en suit inévitablement.

" Pe-ru-na est le meilleur remède sur terre."

M. A. T. Wood, Mt Sterling, Ky., écrit :

" Durant plusieurs années j'ai souffert du catarrhe, et j'ai dépensé du temps et de l'argent pour les médecins et j'ai fait usage de plusieurs sortes de remèdes qui étaient "garantis comme remèdes infaillibles", mais dans tous les cas c'était de l'argent jeté à l'eau.

" Je n'obtins d'eux aucun bien. Dans mes efforts apparemment vains pour obtenir du soulagement, j'achetai une bouteille de Peruna, mais je n'avais à cette époque, aucune confiance en lui. Ceci se passait il y a un an, je commençai à m'améliorer et je pus vaquer à mes occupations sans être constamment entravé par toute espèce de douleurs connues de l'humanité. L'ouïe qui était presque totalement disparue d'une oreille, s'améliora beaucoup. Cet hiver, alors que tout le monde souffrait de la grippe, je demeurai comme un mur de pierre, absolument à son épreuve.

" Je n'ai pas confiance dans les remèdes brevetés, ayant constaté que la plupart d'entr'eux ne valent rien, mais je n'hésite pas à recommander Pe-ru-na comme le meilleur remède que le monde ait jamais vu. j'en garde une bouteille chez moi constamment et je continuerai de faire ainsi parce que je crois que c'est le meilleur remède sur terre. Je ne quitte jamais la maison sans en mettre une bouteille dans mon sac de voyage."

A. T. WOOD.

H. Alexander, No 1, rue la Montagne, Montréal, Montréal, Canada, écrit :

"Après avoir souffert durant plusieurs années du catarrhe de la tête, et avoir essayé en vain les divers remèdes brevetés, poudres, baumes, etc., etc., contre le catarrhe, un ami me conseilla d'essayer Peruna et de l'employer suivant les directions. Après en avoir pris une demi-bouteille mes souffrances étaient aussi cruelles qu'avant et je m'abandonnais au désespoir, déclarant aux membres de ma famille que Peruna était tout aussi inutile que les autres sortes de remèdes que j'avais employés auparavant. Néanmoins je continuai à prendre le remède, et aujourd'hui, exactement deux mois après avoir commencé à prendre Peruna, j'ai presque oublié le catarrhe. Mon cerveau est lucide, les mauvaises attaques disparaissent graduellement, et je puis maintenant travailler comme il faut."

H. ALEXANDER.

Le membre du congrès Geo. W. McBride, écrit : "L'excellence de Peruna contre le catarrhe et les rhumes a été établie d'une manière si satisfaisante par grand nombre de mes connaissances qui ont été soulagées par lui, que j'appuie sans hésiter ses propriétés curatives."

GEO. W. McBRIDE.

Le catarrhe chronique approche souvent à l'insu. Avant qu'une personne le sache, elle peut devenir victime du catarrhe chronique. Ses attaques peuvent être graduelles, son développement insidieux, et à la fin, la victime se trouve dans les griffes d'une maladie tenace. Un léger rhume, une tendance à éternuer, le nez et le cerveau bouchés, bourdonnement ou réplétion dans les oreilles, mucus dans la gorge, toux légère ou éternuement, ronflement durant le sommeil ; chacun de ces symptômes doit être regardé comme un avertissement.

Ce qui peut être guéri au commencement par une semaine ou deux en faisant usage de Peruna, s'il devient chronique, peut exiger des mois de traitement assidu. Vous feriez mieux de prendre Peruna maintenant, car plus tard vous pouvez être obligé de le prendre durant longtemps pour revenir à la santé. Peruna est un remède contre le catarrhe.

Presque tout le monde sait cela pour l'avoir entendu dire et des milliers le savent par expérience.

Si vous n'obtenez pas de résultats rapides et satisfaisants de l'usage de Peruna, écrivez immédiatement au docteur Hartman, donnant les détails complets de votre cas, et il sera heureux de vous donner ses précieux conseils gratis.

Adressez : Dr Hartman président du Sanatorium Hartman, Columbus, Ohio.

Le Prof. W. B. Powell, de Washington, D.C., est l'un des meilleurs éducateurs du pays. Durant quinze ans, il a été surintendant des écoles publiques de Washington, qui sont considérées comme les meilleures aux Etats-Unis. Le Prof. Powell est l'auteur d'un certain nombre de livres d'écoles qui sont en usage dans tous les Etats-Unis. Ce monsieur bien connu n'hésite pas à recommander Peruna à ses innombrables amis et connaissances dans tous les Etats-Unis.

COURRIER DE QUEBEC

Arrestation pour conspiration—L'affaire Shirley en cour de police—Le pont de Québec—Grève

(De notre correspondant régulier)

Québec, 5 — M. P. J. Boulanger, représentant de C. P. Easton et Cie., marchands de bois et de pulpe et L. Furois, viennent d'être arrêtés à la Malbaie, sous accusation de corruption.

Il paraîtrait que vers la fin de novembre dernier, Furois aurait engagé un certain nombre de journaliers ou plutôt de bucherons pour aller travailler dans les chantiers à quelque quarante milles de Portneuf, côté nord, en pleine forêt, et qu'il leur avait promis un salaire raisonnable et une bonne pension, ajoutant que c'était la maison C. P. Easton et Cie qui était responsable de leur engagement.

Ces pauvres malheureux ce sont alors transportés aux chantiers en question, situés à une distance de cent soixante milles en bas de Québec.

Vers la fin de décembre ces ouvriers reçurent leurs chèques pour un mois de travail, mais ils prétendent que ces chèques étaient loin d'être ce qu'on leur avait promis; ces infortunés avaient été de plus affreusement nourris, d'après leurs plaintes. Ils cherchèrent à améliorer leur condition en achetant de meilleurs aliments avec leur propre argent, mais ils constatèrent que leurs patrons avaient eu le soin de télégraphier aux banques de ne pas payer les chèques qu'on leur avait remis, tant qu'elles ne recevraient pas de nouvelles instructions.

Boulanger, le représentant de la maison Easton & Cie., en présence de ce qui se passait, finit par s'en laver les mains en disant que c'était Furois qui était le seul responsable des arrangements qui avaient été faits, et que les infortunés qui avaient été aussi indignement trompés n'avaient de recours que contre lui.

Ces pauvres individus furent détrompés au mois de janvier et ils prétendent qu'il ont eu à faire tant bien que mal, à pieds, plus de quarante milles pour se rendre à la première habitation, et qu'on les a laissés partir sans leur donner une quantité d'aliments ou de provisions de bouche suffisante. Ils ont fini par atteindre le village de Portneuf, après avoir endurés toutes espèces de misères.

Ils se sont empressés rendus là, de porter plainte contre ceux qui les avaient trompés, et des mandats d'arrestation ont été emanés de suite contre Boulanger et Furois.

—Le magistrat de police a commencé hier matin, l'enquête préliminaire dans l'affaire de Mme Shirley qui est accusée d'avoir incité le jeune Guard à attenter aux jours de son mari.

Guard qui croit toujours à la calomnie de la part de l'accusée, Guard, était à la Cour de Police, hier matin pour donner tout l'aide possible à sa malheureuse femme. Il lui a procuré les services de deux habiles criminalistes, messieurs Taschereau et Davidson.

L'enquête se fait à huis clos. On sait cependant que Guard a répété son accusation en présence de Mme Shirley, hier matin et qu'il est entré dans une foule de détails très précis sur toutes les circonstances qui ont précédé son attentat, et sur tous les rapports qu'il a eus avec sujet avec l'accusée.

Guard a été transquestionné pendant près de deux heures, hier après-midi par les deux avocats de la défense.

La Couronne a entre les main plusieurs lettres très compromettantes pour l'accusée.

—Les travaux de construction de l'avant-corps ou de batiment qui doit servir de facade à l'auditorium de Québec vont être entrepris immédiatement de manière à ce que l'édifice puisse être inauguré au mois d'août. Le nombre des actionnaires a augmenté d'une manière notable depuis quelque temps. Ca parait avoir une haute confiance dans l'entreprise comme placements, et les directeurs ont décidé d'augmenter de $25,000 le montant des actions préférentielles c'est à dire de le porter à $100,000.

Les travaux de construction du pont de Québec vont être poussés avec toute l'activité possible, dès que la saison le permettra, et les travaux de construction du chemin de fer de la "Québec Terminal Co." depuis le site du pont au marché Champlain, vont être entrepris dans une couple de mois.

—Les religieuses de l'Ordre des Trappistes qui ont établi un monastère à St-Romuald, il y a une couple de mois, ont décidé de faire construire immédiatement un édifice en pierres d'une longueur de 150 pieds, et à quatre étages. Cet édifice sera la première aile de leur future monastère dont la façade doit avoir une étendue de 700 pieds.

—Mécontents d'avoir été remplacés, les ouvriers machinistes de la maison Goulet et Garand qui se sont mis en grève, la semaine dernière, et se sont portés à des voies de fait hier soir. Ils ont brisé une grande partie des fenêtres de l'établissement.

Chemin de Fer Trans-Canada

Le plus court—D'un océan à l'autre.
Une ligne canadienne.
Pour le peuple canadien.
A travers le territoire canadien.
A des ports canadiens.

10 février—1m

LES VOISINS NE LE CONNAISSAIENT PAS

La sciatique de Valentine Fisher guérie par les Pilules de Dodd pour les reins

Pouvait à peine mettre un pied à terre—Peut maintenant marcher toute la journée sans trouble.

Collingwood, 4 mars, (Spécial). — "Les Pilules de Dodd pour les Reins ont fait de moi un homme nouveau", ainsi parle Valentine Fisher, bien connu à Collingwood et dans les environs. "Je souffrais de la maladie des reins depuis treize ans. Elle se développa en sciatique et se logea au côté de sorte que je pouvais à peine marcher, et cela à l'aide d'une canne. Mon dos était aussi affecté et j'étais affligé dans le sens le plus douloureux du mot.

"Et ce qu'il y avait de pis, c'est que je ne pouvais obtenir de soulagement. Les médecins et les remèdes ne purent me faire du bien jusqu'au moment où je fus assez heureux pour essayer les Pilules de Dodd pour les Reins. Ce fut presque miraculeux. La santé me revint et le changement dans mon apparence fut si grand que mes voisins ne me reconnaissaient pas. Moi qui pouvais à peine mettre un pied à terre et qui étais obligé d'employer de la morphine pour calmer la douleur, je pouvais maintenant aller vendre des arbres fruitiers et marcher toute la journée sans inconvénient."

La sciatique et les maladies du même genre sont causées par l'acide urique dans le sang. Les Pilules de Dodd pour les Reins permettent aux reins de rejeter du sang l'acide urique et la sciatique disparait. 9-1

NOUVELLES MINIERES

Les mines canadiennes sont maintenant en pleine exploitation

M. DeBlois Thibaudeau, courtier en mines, nous communique une lettre-circulaire au sujet de la situation de la spéculation minière et de la condition présente de toutes les mines canadiennes. Cette lettre est une étude très bien faite, et nos lecteurs nous sauront gré d'en reproduire quelques extraits.

Granby Consolitated—A la dernière assemblée des actionnaires, le président a annoncé que la compagnie ne devait plus un sou et qu'à moins de revers extraordinaires un dividende serait déclaré pour l'année courante. Deux nouveaux fourneaux seront installés bientôt, et avec l'équipement actuel on espère produire sur une grande échelle. Les parts qui se vendaient $4 il y a un mois sont cotées maintenant à $5.

PAYNE :—La mine récemment découverte est excessivement riche. Située à 800 pieds sous terre elle est parfaitement constituée et les récentes expériences ont démontré qu'elle produisait environ 165 onces d'argent par tonne.

Cette découverte a été vivement appréciée du public, et les parts qui ne valaient il y a quelques semaines que 8 cents sont cotées maintenant à 20 cents.

NORTH STAR :—La mine est en pleine exploitation, et rapporte beaucoup. Depuis le mois de décembre dernier, 1000 tonnes de minerai ont été extraites et sont prêtes à être expédiées. Le coût de l'exploitation est payé à même le minerai. La Compagnie a actuellement en mains un montant de $125,000 à part du matériel qui vaut environ $50,000.

RAMBLER CARIBOO :—Le rapport annuel, publié le mois dernier, déclare que la mine possède environ 75,000 tonnes de minerai dégagé, dont 25 p. c. est miné et prêt à être expédié. Depuis le mois de juin on a dépensé $20,000 pour de nouvelles machines, et on estime qu'elles augmenteront les profits de $20,000 par mois.

VIRTUE :—On soumettra prochainement à l'approbation des actionnaires une proposition d'un syndicat qui veut louer la mine pour deux ans et l'exploiter à son profit, moyennant une rétribution de 50 p.c. sur les profits nets à la Compagnie. Cette proposition sera probablement adoptée, car le matériel d'exploitation actuel ne vaut presque plus rien. Il est vieux et en mauvais ordre. Le syndicat ferait construire de nouveaux ascenseurs et creuseraient de nouveaux puits dans une meilleure localité.

MONTREAL & LONDON :—Durant la dernière année, cette compagnie a été réorganisée sous le nom de la "Canadian Gold Mines Co., Limited," et toutes les dettes de la vieille compagnie ont été payées.

WAR EAGLE ET CENTRE STAR—Ces deux mines, les plus grandes du Canada, sont exploitées exclusivement par du capital canadien. Jusqu'au mois d'août 1902, la production fut à peu près nulle, mais depuis l'exploitation a été conduite sérieusement et les deux mines ont expédiés environ 50,000 tonnes de minerai. Elles expédient maintenant environ 2,000 tonnes de minerai par semaine, et des dividendes paraissent assurés pour un avenir prochain.

AVAIT PEUR DE MANGER

COMMENT UN GRAND NOMBRE DE PERSONNES ONT PEUR DE S'SSEOIR POUR PRENDRE LEURS REPAS
VOUS POUVEZ ETRE DU NOMBRE, SI OUI, IL Y A UN REMEDE POUR VOUS

BURDOCK BLOOD BITTERS

GUERIT INDIGESTION, DYSPEPSIE BILIOSITE, ACIDITE, FAIBLESSES ET TROUBLES D'ESTOMAC

M. J. G. Clunis, Barney's River, N.-E., raconte ce que ce merveilleux remède a fait pour lui : — C'est avec reconnaissance que je rends témoignage aux merveilleuses propriétés curatives des B.B.B. Je souffrais tellement d'indigestion et tout ce que je mangeais me faisait tellement souffrir que j'avais peur de manger. J'essayai plusieurs médecins, mais leurs remèdes semblaient me rendre plus mal. Je songeai à essayer B.B.B., je m'en procurai une bouteille, et après en avoir pris une bouteille je me sentis beaucoup mieux. Lorsque j'eus pris la deuxième bouteille, j'étais bien comme jamais et le trouble n'est pas revenu depuis. Je recommande fortement votre remède.

B.B.B. est à vendre chez tous les marchands. 244-1

Colonial House, Phillips Square

.....DEPARTEMENT DE LA.....

MERCERIE POUR HOMMES.

CHEMISES de nuit en flanelle anglaise, pour hommes, à **$1** et **$1.25**.
CHEMISES de nuit en coton blanc uni, légères, pour hommes, à **$1.**
CHEMISES de nuit en gros coton blanc croisé, pour hommes, **$1.25.**
CHEMISES de nuit garnies, de fantaisie, pour hommes, **$1.25.**
CHEMISES de nuit en gros coton croisé, pour garçonnets, **85c.**
CHEMISES de nuit en flanellette, pour garçonnets, **75c** et **85c.**
CHEMISES de nuit en coton, légères, pour garçonnets, **75c.**
Ces chemises sont toutes de notre propre fabrication, et taillées très amples ; toutes les boutonnières sont faites à la main.
CHEMISES en laine naturelle, pesantes, pour hommes, à **$2.25.**
Une ligne spéciale de CHEMISES de nuit, en gros coton blanc croisé, pour hommes, à **75c.**

PYJAMAS

COMPLETS PYJAMA, en flanellette anglaise, pour hommes, à **$2.50**
COMPLETS PYJAMA, en Oxford anglais, pour hommes, à..... **2.50**
COMPLETS PYJAMA, en Ceylan anglais, pour hommes, à..... **3.00**
COMPLETS PYJAMA, en mélange de soie, pour hommes, à.... **7.00**
CHEMISES blanches, faites par tailleur, pour hommes, prix.... **1.75**
at **$2.00.**

Couvre-pieds, Flanelles, Etc.

NOUVELLES MARCHANDISES

COUVRE-PIEDS blancs, en satin, Honeycomb Aerial.
COUVRE-PIEDS de couleur, roses, bleus, etc., etc.
FLANELLES Françaises, pour Blouses et peignoirs.
FLANELLES Françaises Opéra, couleurs unies.
FLANELLES Anglaises, pour Blouses, Kimonas et Peignoirs.
FLANELLES EIDER, de couleur, crème, cardinale, grise, rose, bleue.
FLANELLETTES Anglaises, Françaises et Canadiennes.
TOILES DE TENTES, ducks, coutils de fantaisie.

PORCELAINE | ***PORCELAINE Française pour décorer.***

Nous venons de recevoir une ligne complète de PORCELAINE française, pour décorer, consistant en

Tasses et Soucoupes, Assiettes, Vases, Pots à Crème,
Théières, Sucriers et pots à crème, Boites à brosses et à peignes, Boites à épingles, pots à cacao

Ces articles sont tous dans les formes les plus nouvelles et les plus artistiques.

SERVICES A DINER. | **SERVICES A THE.**

Nous avons maintenant un assortiment très complet d'un stock nouveau de printemps, en fait de ***Services à Diner*** et ***Services à Thé anglais.***

Attention spéciale donnée aux ordres par la malle.

HENRY MORGAN & CO.,
MONTREAL.

Agréable à prendre, agréable à l'estomac, douce et salutaire

Angier's Petroleum Emulsion

Est prescrite par les médecins à la place de l'huile de foie de Morue

Vendue par les pharmaciens. ***Petite grandeur, 50c, Grande, $1.00***

"Ayant employé l'Angier's Emulsion dans mon propre cas avec des résultats magnifiques, je la prescris maintenant à la place de l'huile de foie de morue contre tous les troubles pulmonaires." —CHAS. A. WILSON, San Antonio, Texas.

ANGIER CHEMICAL COMPANY, Boston Mass., E. U. A.

A LA CHAMBRE DE COMMERCE

Une suggestion à propos des frontières de l'Alaska

Protestation contre le projet d'augmentation des licences d'entrepots douaniers

M. J. X. Perrault a parlé, à l'assemblée générale de la Chambre de Commerce, hier après-midi, de la délimitation des frontières de l'Alaska. "Il est de la plus haute importance, disait-il, au point de vue de nos possessions aurifères du Yukon, que les frontières de l'Alaska soient bien délimitées, de manière à conserver au Canada, tout son territoire ainsi qu'un port de mer sur l'océan Pacifique." M. Perrault propose alors qu'il soit résolu : qu'il est urgent que le gouvernement du Canada nomme lui-même les trois représentants chargés de délimiter nos frontières du Pacifique ; l'expérience ayant établi que dans tous les traités antérieurs, négociés par les commissaires impériaux choisis en Angleterre, des étendues considérables du territoire national avaient été sacrifiées aux exigences des Etats-Unis. M. Perrault propose de plus qu'il soit résolu que dans le cas où une entente à l'amiable ne pourrait avoir lieu, la délimitation de nos frontières du Pacifique devrait être référée au tribunal international d'arbitrage de La Haye, qui offre toutes les garanties d'un règlement satisfaisant de cette importante question.

L. L. Alp. Desjardins profite de l'occasion pour demander si la Chambre de Commerce a l'intention de se mêler aussi activement de questions politiques. On lui fait remarquer que cette question est avant tout nationale.

M. L. E. Morin, père, trouve que cette motion n'est pas du ressort de la Chambre.

MM. J. B. A. Lanctôt et G. Boivin affirment au contraire que le gouvernement a toujours besoin de l'initiative des corps délibérants pour agir. La motion est renvoyée au comité de législation.

Au commencement, après la lecture des minutes, une lettre de MM. Hudon, Hébert et Chaput et Fils, soulève une discussion.

Il s'agit du projet du Département des Douanes, à Ottawa, d'élever le prix des entrepôts douaniers, tant privés que publics, de $10 à $600.

Une députation des principaux négociants de Montréal a eu une entrevue avec le ministre des douanes, l'hon. M. Paterson, à ce propos ; mais elle n'a pu le convaincre du tort considérable qu'un tel changement causerait au commerce de Montréal et de tout le Canada.

M. L. E. Geoffrion faisait partie de cette délégation, et déclare regretter l'attitude de l'hon. ministre s'il persiste dans ce projet. Le gouvernement désire, a-t-il dit, faire payer les officiers d'entrepôts au moyen des licences directes prélevées sur ces entrepots, on dirait qu'il ignore que le commerce de Montréal rapporte plus de $10,000,000 au trésor de l'Etat. Il ajoute que ce changement de système détournerait absolument de Montréal, le passage d'une quantité énorme de produits alimentaires consignés pour les Etats-Unis.

M. Contant parle dans le même sens. Finalement, la chambre se déclare opposée à ce changement, et il est décidé qu'une résolution soit rédigée en ce sens pour être communiquée au Gouvernement.

M. L. E. Geoffrion, qui représente la Chambre à la Commission du Port, énumère aux membres les améliorations et travaux actuels et projetés de notre Port, dont la "Patrie" a parlé précédemment; il ajoute que: Montréal verra un nouveau commerce au printemps. Le Pacifique fera le transport du bois du Nord non seulement jusqu'à Papineauville pour le faire descendre ensuite par les petites rivières, mais bien jusqu'à Montréal, où ce bois sera mis en radeau pour être descendu jusqu'à Québec. La compagnie fera construire tout exprès un bout de chemin de fer sur les quais à cet effet.

Les nouveaux membres admis à faire partie de la Chambre sont les suivants: MM. A. G. Yon, Nap. Tétreault, Roméo Casgrain, J. L. Goyer, Alf. Leduc, A. W. Warren, Jos. Girard, Alf. Laurence, P. Wilson, Arthur Beauchesne et Jos. Halpin.

Etaient présents: MM. Damase Masson, président; C. H. Catelli, G. Boivin, J. X. Perrault, S. Lachance, J. B. A. Lanctôt, C. P. Chagnon, L. A. Picard, S. Robitaille, A. V. Roy, Jos Contant, L. E. Morin, sr., L. J. A. Surveyer, l'hon. Alph. Desjardins, L. E. Geoffrion, Aleide Chaussé, J. D. Bergeron, Jos. Hoopstetter, M. Tétreault, J. R. Savignac, J. de Sièyès, et Jos. Hayens.

Bel assortiment

Le plus bel assortiment de marchandises du printemps qui se soit jamais vu à Montréal est maintenant étalé aux comptoirs de la maison E. Reeves & Co. marchands de chaussures, 1646 rue Notre-Dame. Tout est du dernier chic: une visite vous en convaincra. 3-5

FEU MME PHILIPPE ROY

La mère du chanoine Roy décédée ce matin

Mme Philippe Roy, de St-Blaise (L'Acadie) est décédée ce matin, à l'âge de 68 ans, après une longue maladie. Elle était la mère de M. le chanoine Roy, de l'Archevêché de Montréal; de M. le docteur Hector Roy, de M. Jos. Roy, dentiste, de MM. Philippe, Lucien et Eugène Roy, de Mme L. Archambault, de Mme Bouthillier et de Mlle Joséphine Roy. Elle a eu la consolation d'avoir tous ses enfants réunis depuis dimanche autour de son chevet.

Nous prions la famille d'accepter nos plus sincères condoléances.

Estomacs d'autruche

A Syracuse (New-York), Mme William E. Ruggles, en dormant, ayant avalé son râtelier, fit venir un médecin qui la soumit aux rayons X et s'aperçut qu'une opération était inutile, le râtelier s'étant logé dans les intestins après avoir traversé l'œsophage et l'estomac. Quelques heures plus tard Mme Ruggles rendait son râtelier par les voies naturelles.

Les médecins de l'Erie County Hospital, à Buffalo, viennent d'opérer Claude Trimble, âgé de 24 ans, cuisinier et qui s'était rendu à cet hôpital se plaignant de souffrir d'une indigestion. Ils ont retiré de son estomac 453 petits clous, 41 lames de canif, 142 cure-ongles en acier, 40 longues épingles ressemblant à une alène de cordonnier, 6 1-2 onces de verre pilé et un morceau de fil de fer de plusieurs pouces de longueur. L'opération a parfaitement réussi et le malade est hors de danger.

Aux prises avec un ours

Bangor (Maine), 5 — M. Alvin Jordan, demeurant à Sherman, a tué à coups de hache un ours qui pesait 350 livres et qui l'avait attaqué sur la route au moment où il s'y attendait le moins.

Il arrive très rarement, dans l'Etat du Maine, qu'un ours attaque un homme, et il faut qu'il soit réellement affamé pour cela, car l'ours noir est généralement craintif et fuit à l'approche de l'homme. Généralement, pendant les mois rigoureux de l'année, l'ours noir, qui a fort bien mangé pendant l'été et l'automne, s'enferme dans une grotte et hiverne, mais cette année, les baies dont se nourrit l'ours et dont il est très friand, à la suite du mauvais temps, ont été très rares et l'ours, affamé, rôde autour des fermes et vole ce qu'il peut.

M. Jordan, qui est un tout jeune homme, était parti de la ferme de son père pour aller couper du bois et fort heureusement tenait à la main une hache. Il a fallu plusieurs coups de cette arme pour tuer l'ours et M. Jordan, tout fier et à juste titre de son exploit s'est rendu à Bangor avec sa prise et a touché la prime de $20 qui est donnée par cet État à toute personne qui tue un ours.

AVIS

Le commerce de fabrication de balances tenu autrefois par James Fyfe, angle des rues St-Paul et St-Pierre, est maintenant passé aux mains de la Fyfe Scale Company, Limited, qui est autorisée à régler tous les comptes de l'ancienne maison.

Le commerce sera tenu par la Fyfe Scale Company Limited, dans l'édifice reconstruit, et à l'avenir, comme dans le passé on s'efforcera de maintenir la haute réputation de la balance Fyfe.

FYFE SCALE CO. LTD.
Angle des rues St-Paul et St-Pierre, Montréal.

Remerciements

En me retirant du commerce de fabrication de balances je désire remercier les principales maisons d'affaires et le public en général pour l'encouragement généreux qu'ils ont donné aux efforts accomplis pour maintenir en haute renommée les balances canadiennes et je sollicite la même faveur pour la nouvelle maison.

Sincèrement à vous,
8-10 JAMES FYFE.

Province de Québec, District de Montréal. Cour Supérieure. — Ex parte.— Dame Jane Forsythe, requérante pour la nomination d'un nouveau curateur à la succession de feu Eliza Herron, en son vivant de la cité de Montréal, décédée, Ayant vu et examiné la pétition, la réclamation et l'affidavit de la requérante, il est ordonné aux parents ou aux amis, à défaut de parents, et aux créanciers de la dite Eliza Herron, décédée de comparaître devant l'un des honorables juges de ladite Cour Supérieure à la Chambre No 31, au palais de justice à Montréal, le douzième jour de mars courant à deux heures et demi de l'après-midi, pour donner leur avis quant à la nomination d'un nouveau curateur à la succession vacante de ladite feue Eliza Herron.

Montréal, 3 mars 1903.

(Signé) J. LAVERGNE, J.C.S.

FOSTER, MARTIN, ARCHIBALD & MORIN,
8-2 Procureurs de la requérante.

J. B. GRATTON,
Entrepreneur-Général.
Spécialité: Charpente et Menuiserie.
82, 84 et 86 Avenue Mercier
RESIDENCE - - - 250 rue Sherbrooke.
Téléphone Bell Est 1593.
Maison privée East 774.
Réparations exécutées avec soin et promptitude, MONTREAL.
107-1an.

" Un gros paquet-échantillon gratis"

Du délicieux The "SALADA," de Ceylan, (noir, mêlé ou vert naturel) sera adressé à toute personne qui, après avoir rempli ce coupon, nous le fera parvenir avec un timbre de 2-cents pour frais de poste. C'est une chance exceptionnelle dont chacun fera bien de profiter. Ecrivez lisiblement, et mentionnez lequel : NOIR, mêlé ou vert naturel.

Nom.....

Adresse.....

Adressez "SALADA" Montréal.

Nous n'enverrons qu'un échantillon à chaque personne. (1)

OUTILS POUR LA FERME

The Elavanagh Co
NOTRE DAME & SEIGNEURS.

2543 à 2553 NOTRE-DAME
292 à 300 SEIGNEURS

The CROWN LIFE Insurance Company

Assemblée annuelle des actionnaires.—Rapport des directeurs pour l'année finissant le 31 décembre 1902

ADRESSE DE SIR CHARLES TUPPER

L'assemblée annuelle des actionnaires de la Crown Life Assurance Company a eu lieu au bureau principal de la Compagnie, angle des rues Adelaïde et Victoria, Toronto, lundi, le 2 mars 1903.

L'hon Sir Charles Tupper, baronnet, G. C.M.G.C.B., président de la Compagnie, occupait le fauteuil présidentiel. M. Arthur J. Hughes, actuaire et secrétaire de la Compagnie, agissait comme secrétaire.

Remarqué parmi les actionnaires présents : MM. John Charlton, M.P., H.L. Borden, C.R., M.P., le colonel David Tisdale P.C. M.P., W. B. McMurrich, C.R., John Foy, R. McDonald, Samuel Barker M.P., F.E.Hodgins, C.R., C.S.Wilcox, H. M. Mowat, C.R., A.R.Boswell, C.R., G. H. Roberts et le Dr H.T. Machell.

LE PRESIDENT

En proposant l'adoption du rapport des directeurs pour l'année finissant le 31 décembre 1902, Sir Charles Tupper, dit :

"C'est avec plaisir que j'ai encore une fois l'occasion de rencontrer nos actionnaires et de proposer l'adoption du rapport annuel.

"Le progrès fait par la Compagnie pendant la dernière année est entièrement satisfaisant pour nos directeurs. Je suis surtout heureux qu'il en soit ainsi parce que le rapport qui vient d'être présenté comprend le total des affaires de notre première année, vu que la Compagnie n'a commencé ses opérations actives que tard dans l'année précédente. Quelle que soit la confiance que les promoteurs d'une nouvelle entreprise peuvent avoir dans son succès, la réalité n'en doit pas moins être considérée avec plus de satisfaction que les perspectives. Nous sommes maintenant fermement établis et nous avons toute raison de nous féliciter de la position que nous avons obtenue en si peu de temps.

"En examinant notre liste d'assurés, j'ai été impressionné par le grand nombre d'hommes importants dans les affaires et dans les professions qui ont contribué d'une manière pratique leur confiance dans la Compagnie en s'assurant chez nous. C'est un excellent début, car l'exemple qu'ont donné tant d'hommes bien connus en choisissant notre Compagnie pour y placer leur argent en y assurant leur vie, devra rendre plus aisée à nos représentants la tâche de nous procurer les affaires de première classe que nous recherchons. Malgré que 837 personnes soient assurées dans la Compagnie nous n'avons eu jusqu'ici à payer que deux réclamations mortuaires de $1,000 chacune ; un assuré ayant été tué et l'autre étant mort de l'appendicite. Le total de l'argent en mains, ainsi que les primes courantes et retardées pour l'année s'élève à $57,450.14, et représente une prime moyenne très élevée pour chaque mille dollars d'assurance. Les réserves sur le total des affaires sont calculées au taux d'intérêt conservateur de 3 1-2 p.c. et selon le Institute of Actuaries Table of Mortality. Après que toutes les obligations aux assurés aient été prévues, il nous reste un surplus bien plus considérable que nos obligations aux assurés, et comme on le verra par le rapport, nos assurés sont encore sauvegardés par le montant garanti par le capital. Vous observerez aussi que pour chaque dollar d'obligations aux assurés, il y a plus de $10 de placés pour leur protection.

"Durant la dernière année j'ai beaucoup étudié les choses qui ont rapport aux assurances sur la vie et j'ai reconnu plus que jamais les grands bénéfices que le système a donnés à notre population. Il y a bien peu de gens, vraiment, dont les circonstances soient telles, qu'elles leur permettent de penser avec indifférence qu'ils soient assurés ou non. Il me semble que même l'homme, qui a été laissé dans une position indépendante dès sa jeunesse, trouvera utile dans presque tous les cas, de placer une partie de son revenu ou même de son capitaldans une assurance sur la vie, quand ce ne serait que pour permettre à ses exécuteurs testamentaires d'avoir une forte somme pour protéger son héritage quand il mourra. S'il est sage pour les hommes qui jouissent de gros revenus de s'assurer il est absolument nécessaire qu'un homme de petits moyens porte une aussi forte assurance que possible, afin qu'à sa mort ceux qui dépendent de lui soient sauvegardés. Beaucoup d'hommes peuvent prétendre qu'ils ne peuvent donner qu'une petite somme par année pour les assurances. Mais si ces hommes ne peuvent pourvoir qu'au nécessaire de leurs familles pendant au moins quelques années après leur mort, ils accomplissent une grande action.

Au Canada, le public sait apprécier les avantages que l'on peut tirer des assurances sur la vie, cependant cette appréciation pourrait s'accentuer, car je constate qu'aux Etats-Unis, le public profite plus de ces avantages que les Canadiens : la moyenne des assurances per capita, étant double des statistiques compilées pour le Canada.

Le manque de discernement des Canadiens quand il s'agit de choisir une assurance, m'a aussi profondément impressionné. Bien que la transaction demande un déboursé annuel considérable pendant quelques années, on donne moins d'importance à cette transaction qu'à des marchés qui lui sont bien secondaires.

On peut appeler "chercheurs d'aubaines" de nombreux Canadiens qui prennent des assurances sur la vie. Ils ne s'occupent pas de savoir si leur assurance payera ses obligations du moment qu'ils réussissent à ne payer qu'un faible montant pour cette assurance.

Ces gens recherchent les associations fraternelles et les systèmes de cotisations qui ont recours à des moyens d'affaires illégitimes, afin d'amener le public à s'inscrire sur leurs régistres.

Heureusement pour la sauvegarde des femmes et des enfants au Canada, ces institutions ont atteint leur apogée, et il est à espérer qu'après quelques nouvelles faillites les assurés seront un peu plus clairvoyants.

Un autre fait marquant de nos transactions au Canada, est le grand encouragement que les compagnies d'assurances étrangères reçoivent du public, et cela est déplorable. Si cet encouragement était raisonnable, il n'y aurait pas à redire, mais aucune raison ne l'autorise. J'admire la vigilante énergie de nos concurrents étrangers, et les brillants succès qu'ils ont obtenus par le montant énorme d'affaires faites sur notre propre territoire, et je n'ai que du respect pour ces grandes compagnies d'assurances qui se sont établies aux Etats-Unis. Nous ne pouvons rien dire contre leur solvabilité, et nous ne pouvons pas contester l'habileté de leur administration. Mais pourquoi les Canadiens préféreraient-ils des compagnies étrangères, quand ils peuvent, en favorisant les compagnies du pays, travailler à leur propre profit, tout en préconisant l'avancement des institutions locales ?

L'assurance sur la vie, comparativement, est un mode d'affaires bien simple, et il n'est aucune condition qui permette dans ce genre d'affaires, à une compagnie étrangère d'accorder de plus grands avantages que ceux offerts par les compagnies du pays. L'assuré en choisissant une société d'assurances dont les associés sont presque tous domiciliés au Canada, agit dans des circonstances plus avantageuses en ce qui concerne les mortalités. Le taux des primes, en général, est moins élevé,— ces taux sont certainement plus bas dans la Crown Life,— et la moyenne des mortalités est moins considérable dans une compagnie dont les assurés sont presque tous Canadiens, et conséquemment, les profits sont plus avantageux. Je crois qu'il y a moins de risques dans le choix des assurés, quand les examens sont faits sous la surveillance des médecins Canadiens seulement, car, il y a ainsi moins de fraudes. Un exemple ? Je n'ai qu'à faire remarquer, en passant, les découvertes qui ont été faites récemment à New-York, au sujet des fraudes qui ont été commises au détriment des principales compagnies américaines, et qui ont fait perdre tant d'argent aux assurés. Les dépenses d'administration de toutes les compagnies financières canadiennes se comparent avantageusement avec les institutions similaires des Etats-Unis, et il y aura, pendant de longues années encore, de plus grandes chances de succès, en vue des placements sûrs et rémunérateurs dans notre pays qu'au delà de la frontière. Les primes payées par les Canadiens sont placées au Canada, et les assurés sont protégés exclusivement par les lois Canadiennes. Les taxes imposées à toutes les compagnies d'assurances dans nos provinces, sont bien moindres que celles que les différents Etats voisins perçoivent.

J'ajouterai à ce sujet, que les compagnies américaines seront obligées de gagner un par cent de plus d'intérêt sur leur actif qu'une compagnie canadienne, pour détruire l'effet du montant plus considérable des taxes qui leur sont imposées sur leur police. Les assurés Canadiens qui font affaire avec ces compagnies doivent donc partager cette imposition plus considérable, et il va sans dire que les taxes payées par une compagnie sont imputées au montant total des revenus.

"L'un des arguments favoris de ceux qui s'occupent des intérêts des compagnies américaines faisant affaire au Canada, dans le but d'assurer les Canadiens, c'est qu'ils gardent au département des assurances à Ottawa, des sûretés à un montant suffisamment considérable pour couvrir toutes les obligations de la compagnie envers les détenteurs de polices. Mais je trouve, prenant comme exemple les trois plus grandes compagnies américaines, que leurs dépôts au Canada sont en partie représentés par des sécurités américaines. Je ne vois pas quel bénéfice pourraient trouver les Canadiens, détenteurs de polices, dans le dépôt au Canada de documents prouvant seulement que certaines compagnies ont des propriétés et des placements aux Etats-Unis, et que telles propriétés sont une garantie pour les détenteurs de polices canadiens. Le contrôle de ce capital représenté par ces placements, n'est pas du tout une perte pour le Canada et les Canadiens.

Il est vrai qu'en cas de faillite d'aucune de ces compagnies, le département des assurances n'attrapperait en sécurité que ce qu'il pourrait, mais aucune des compagnies américaines n'admettra pour un instant la possibilité la plus infime d'une telle éventualité, et je suis heureux de dire qu'il y a aucune probabilité de faillite pour aucune d'elles. Dans le cas des compagnies d'assurances canadiennes, ce n'est pas la même chose, tout leur actif, leurs affaires et leurs sécurités sont ici, et sont fréquemment et scrupuleusement examinés par le département des assurances canadiennes.

Pour des raisons particulières, les vieilles compagnies d'assurances canadiennes ont fait preuve d'une grande hésitation à justifier leurs réclamations sur la première considération de notre propre peuple en matière d'assurance.

Cet esprit d'abnégation n'a jamais été la caractéristique de nos concurrents américains.

Sur toute la ligne, les Canadiens appliquent maintenant le principe qu'eux et leurs pays doivent les premiers bénéficier des affaires traitées entre eux, et en donnant la préférence à leurs propres institutions. Ce principe ne peut pas être mieux appliqué qu'en matière d'assurance. Si les grandes sommes d'argent qui vont annuellement remplir les coffres des compagnies américaines, n'étaient pas un bénéfice pour les Etats-Unis, et étaient une perte pour le Canada, nous nous apercevrions bien vite de quelle façon le tarif des Etats-Unis atteindrait les détenteurs de polices dans les assurances américaines. Les primes d'assurance sur la vie, sont, nous en sommes tous prévenus, les rares choses admises aux Etats-Unis, sans les droits de douane.

Je n'en dirai pas davantage, messieurs, les progrès accomplis en si peu de temps par la compagnie, me plaisent énormément. Je remercie les directeurs pour l'attention toute personnelle qu'ils ont donnée aux affaires de la compagnie, pendant l'année ; du concours qu'ils ont apporté au bureau principal. Je veux remercier enfin, tous ceux qui ont contribué à nos succès."

LE VICE-PRESIDENT

M. John Charlton, M.P., vice-président, dit:

"J'ai plaisir, messieurs, à seconder l'adoption du rapport, de même qu'il me plait d'endosser toutes les déclarations contenues et les sentiments exprimés dans l'admirable discours que vient de fair Sir Chs. Tupper.

RAPPORT DES DIRECTEURS

Pour l'année finissant le 31 décembre 1902

Vos directeurs ont le plaisir de vous soumettre leur rapport financier, officiellement revisé, pour l'année finissant le 31 décembre 1902. Comme la Compagnie n'a commencé ses opérations actives que tard en 1901, le rapport maintenant soumis représente le premier rapport annuel complet de la compagnie.

Pendant l'année 985 applications ont été reçues pour un montant d'assurance s'élevant à $1,393,366. Les polices émises et reçues, représentent $1,156,000. La balance $237,400, comprend les montants refusés et non reçus. Le total des assurances est de $1,280,000 représentant 837 polices.

Des primes d'élevant à $38,659.64 ont été reçues en argent comptant pendant l'année, et les primes à être perçues et ajournées sont représentées par un montant de $18,790.50 faisant un total de primes de $57,450.14. Le revenu de l'intérêt a été de $2,376.14, et $20,125 ont été payées sur le capital, faisant en tout un revenu au comptant de $61,160.78 pour l'année.

Deux décès seulement ont été rapportés Le montant de chacun de ces décès de $1,000 a été promptement payé sur réception des preuves des dits décès. L'actif total est de $98,269.80 et le passif de $41,416.50, laissant un surplus de $56,853.30 aux détenteurs de polices, sur le passif total, $41,055 représentant la réserve sur les affaires actuellement en force et selon le montant requis par le gouvernement du Dominion (Hm. 3 1-2 pour cent.)

A ajouter au surplus déjà mentionné les détenteurs de police, une garantie additionnelle dans le fonds capital non appelé et non payé, et la prime qui en découle, lesquels ajoutés au fonds de réserve forment une garantie totale aux assurés de $468,470.80, c'est-à-dire que pour chaque dollar dû aux assurés est garanti par une somme de dix dollars.

Une audition mensuelle a été faite pendant l'année et les rapports des auditeurs et du comité exécutif sont ajoutés à l'exposé financier tel que requis par un des règlements de la compagnie.

Les directeurs désirent exprimer leur appréciation des efforts incessants faits par les gérants et agents de la compagnie en obtenant une meilleure classe d'assurés et des services fidèles qu'ils ont rendus aux officiers du bureau principal.

CHARLES TUPPER, Président. **ARTHUR J. HUGHES, Secrétaire.**

Etat Financier pour l'année finie le 31 décembre 1902

RECETTES

En caisse et chez les banquiers le le 31 décembre, 1901	$17,546.28	
Primes	38,412.14	
Primes en suspens	247.50	
Intérêts	2,376.14	
Appel sur le fonds capital	20,125.00	
Total		$78,707.06

DEBOURSES

Commissions, salaires et dépenses des officiers	$37,073.41	
Lover, éclairage et chauffage du bureau central et des succursales	3,281.02	
Réclamations pour décès	2,000.00	
Emoluments des médecins	3,105.00	
Taxes, primes de réassurances et autres	10,340.45	
		$78,707.06

DEPENSES

Fournitures de bureaux	788.08	
Avances aux agents	6,190.22	
En caisse et chez les banquiers le 31 décembre, 1902	15,928.88	
		$78,707.06

ACTIF

En caisse et chez les banquiers	$15,928.88	
Fournitures de bureau	1,642.78	
Avances aux agents	7,610.77	
Balances aux agents, Journal	1,926.65	
Placements	55,000.00	
Primes ajournées et à percevoir	16,162.32	
		$98,269.80

PASSIF

Fonds de réserve d'assurance Hm. 3 1-2 pour cent (moins réserve de réassurance	$41,055.00	
Du pour services médicaux	114.00	
Primes payées en suspens	247.50	
		$41,416.50
Surplus au compte des porteurs de polices		$56,853.80
Sécurités aux porteurs de police surplus connu ci-dessus	$56,853.30	
Fonds capital non appelé et impayé, y compris les primes sur le même	370,562.52	
Surplus de sécurité aux porteurs de police	$427,415.80	
Fonds de réserve	—	$468,470.80

RAPPORT DE L'AUDITEUR

Aux actionnaires,

La "Crown Life Insurance Co.

Je désire vous faire savoir que j'ai examiné les livres, comptes et reçus de la "Crown Life Insurance Co", et je certifie que les états de recettes et de déboursés, d'actif et de passif ci-inclus font connaître correctement les affaires de la compagnie au 31 décembre 1902. Les balances de banque et d'argent ont été vérifiées et j'ai fait une audition mensuelle des livres, comptes et reçus de la compagnie pendant l'année.

Respectueusement soumis.

(Signé) SHERMAN E. TOWNSEND, Auditeur.

Toronto, 16 février 1903.

ELECTION DES DIRECTEURS.

Les directeurs suivants ont été réélus à l'unanimité:

L'hon. Sir Charles Tupper, Bart, G.C. M.G., C.B.; John Charlton, M.P. ; Herbert M. Mowat, K.C.; John Foy, R.L. Borden, K.C., M.P.; Frederick W. Thompson, Samuel Barker, M.P.; George H Hees Arthur R. Boswell, K.C.; Rodolphe Forget, Benjamin, Hearty, Frank E. Hodgins, Francis H. Clergue, Col. ; L'hon. David Tisdale, P.C., M.P.; Randolph Macdonald, W. B. McMurrich, K.C.; L'hon. Sir Charles Hibbert Tupper, K.C.M.G., P.C. M.P., C. S. Wilcox, J. Douglas Hazen, K.C., M.L.A. ; George H. Roberts, Henry T. Machell, M.D., L.R.C.P.

Les membres des divers bureaux des directeurs provinciaux ont aussi été réélus.

A la réunion du nouveau bureau qui a eu lieu subséquemment, sir Charles Tupper a été réélu président, John Charlton, M.P., vice-président et George H.Roberts, directeur-gérant.

Bureaux de Montréal:—
Victoria Chambers, 232 rue McGill,
STANLEY HENDERSON,
Gérant général pour la province de Québec.

LE JUBILE DU SAINT - PERE

Les vœux de Monseigneur Bégin au nom des fidèles de son diocèse

(Spécial à la "Patrie")

Québec, 5.— A l'occasion du 25e anniversaire de l'avénement de Léon XIII au trône de Pierre, Monseigneur l'archevêque Bégin a adressé, à Sa Sainteté la dépêche suivante :

Summo Pontifici Leon XIII,
Gloriosam diem qua vidit annos Petri.
Tota Ecclesia Quebecensis
Pastor, oes, agni,
Solenni ritu celebrans
Vota offert
Deum Optimum Maximum
Enixi rogans
In conservet Illum et vivificet
Et gloria coronet in patria

(Traduction)

L'Eglise de Québec tout entière, pasteur, brebis, agneaux, célèbrent avec solennité le jour glorieux où Il a vu les années de Pierre, offre ses vœux au Souverain Pontife Léon XIII. Priant avec ardeur le Dieu très bon et très grand de le conserver et de prolonger sa vie, et de le couronner de gloire dans le Ciel.

Sa Sainteté a daigné répondre comme suit, par l'Eminentissime Cardinal-Secrétaire d'Etat :

A Sa Grandeur Mgr Bégin,
Archevêque de Québec.

Le Saint-Père a reçu avec bonheur vos hommages et vos vœux et vous bénit de tout cœur avec votre peuple.

Cardinal RAMPOLLA.

LA SANTE DU PAPE

Encore des bruits alarmants, mais l'état de Léon XIII n'a pas empiré

Rome, 5.—Les alarmistes sont encore à l'œuvre et déclarent que le Pape est réellement malade. Ils attirent l'attention sur la note officielle publiée dans l'Osservatore Romano, l'organe du Vatican, disant que, sur l'avis de son médecin, le Pape a décidé de prendre plusieurs jours de repos absolu. La vérité est que le Pape n'a jamais pu se débarrasser du rhume qui le fait tousser un peu et lui cause de l'enrouement, et sa visite, hier le docteur Lapponi a trouvé sa Sainteté un peu mieux, mais il a dit franchement qu'il lui fallait consentir à guérir de son rhume, ou bien il courrait le risque de quelque chose de sérieux. Le Pontife a cédé et a promis de suspendre ses audiences. L'état du Pape, vu son grand âge, n'est pas sans danger, et cause beaucoup d'anxiété. Tellement, dit-on, que quelques cardinaux venus de loin à Rome, ont retardé leur départ.

Rome, 5. — Le docteur Lapponi a rendu visite au pape qu'il n'a pas trouvé plus mal.

Le médecin a défendu à quiconque de se présenter au pape, excepté au neveu de Léon XIII, Camillo Pecci, qui est entré dans la chambre du pape quand le docteur en est sorti.

Rome, 5.—La prostration physique du pape est due au surmenage et à la surexcitation qui, cependant, laissent ses facultés mentales parfaitement claires. Le docteur Lafloni pense que quelques jours de repos suffiront pour rétablir l'illustre patient. Il espère que, grâce à la suspension des audiences, les nombreux pèlerins qui sont à Rome renonceront à l'idée de voir le Souverain Pontife et lui éviteront des fatigues dangereuses.

Comment une Femme

A TOUJOURS VINGT ANS

Qu'est-ce que la jeunesse, si ce n'est la jouissance de toutes les forces vitales, le bonheur de vivre alerte et gai et l'illusion d'une existence douce ment prolongée.

Malheureusement, on n'est pas toujours de santé, le système s'use vite, le sang riche et vivifiant perd bientôt sa sève régénératrice et la pauvre femme surtout, la mère de famille n'est pas toujours jeune !

Il est une période particulièrement importante dans la vie d'une femme puisque c'est alors qu'elle tisse, pour ainsi dire, le fil de son existence, car l'avenir dépend entièrement pour elle, du soin qu'elle apportera dans un traitement irrévocable qui lui fera franchir sans danger aucun pas difficile et pourtant inévitable dans la vie d'une femme.

Sitôt que certains signes qui ne permettent pas d'hésiter sur la nouvelle période s'annoncent sensiblement, Il faut faire usage du Ferrozone. Si ce fortifiant est pris avec soin, vous pouvez être assurée de jouir heureuse et en santé du nouvel Age qui vient.

Rien ne console autant que de penser que les jours de maladies et de souffrances sont passés ! Et vous pouvez en être assurée si vous aidez au établissement de votre système, en prenant le Ferrozone qui fait le sang, les muscles et la chair. Le Ferrozone procure également l'appétit, renforcit les nerfs, aide à la digestion et par là même reconstitue efficacement et complètement. Il agit sur le cœur en régularisant les pulsations, c'est donc le fondement d'une parfaite santé. C'est par son seul emploi qu'une femme peut véritablement rester toujours jeune, belle, charmante et rieuse comme à vingt ans ! Soyez sages, mesdames, et essayez le Ferrozone! Une tablette après chaque repas est donc plaisante et facile à prendre

Tous les principaux pharmaciens les vendent à 50c la boite ou trois boites pour $1.25. Par la poste chez N. C. Polson et Cie, Kingston, Ont.

NOUVELLES MARITIMES

Le "Merion" est renfloué—Ses dommages sont de peu d'importance

Queenstown, 4 — Le steamer "Merion" échoué à Roches Point, dimanche dernier a été renfloué aujourd'hui. Les dommages ne sont pas sérieux.

City Island, N.-Y., 4 — Le steamer anglais "Beckenham" de Calcutta pour New-York, viâ Boston, s'est échoué à Eaton's Neck, L. I., pendant un brouillard. Il s'est renfloué seul et a passé ici à 3.30 heures p.m.

MOUVENTS DES STEAMERS

New-York, 4—Arrivés: Kaiser Wilhelm, Der Grosse, Brêmes ; Lahn, Brêmes ; Zealand, Anvers; Minneapolis, Londres et Southampton.

Cherbourg, 4 — Arrivé: Graf Waldersee, New-York.

Bey Rout, 4—Arrivé : Kaiserin Maria Theresia, New-York, en croisière orientale.

Portland, 4—Arrivé: Sarmatian, Glasgow.

LE RAPPORT DE LA CROWN LIFE INSURANCE CO.

C'est un plaisir pour nous de signaler à l'attention de nos lecteurs le rapport annuel de la Crown Life Insurance Coy, que l'on trouvera en détail dans une autre page. Il nous a rarement été donné de reproduire dans nos colonnes un état financier qui démontre de meilleurs profits pour le temps comparativement court durant lequel cette compagnie a fait affaires au Canada.

Le discours de Sir Charles Tupper est un chef-d'œuvre sous tous rapports et nous lisons avec plaisir ses remarques relatives au patronage accordé par tous les Canadiens à leurs propres institutions. Le Canada pour les Canadiens devrait être la devise de tout vrai patriote, et une bonne assurance canadienne est tout aussi commode et nécessaire qu'une paire de bottines ou un complet de drap fabriqués au Canada. Les affaires transigées par la Crown Life Insurance Coy l'année dernière dans la province de Québec, ont obtenu les résultats les plus satisfaisants. Ce résultat est dû, pour une large part, à l'énergie infatigable et à la persévérance de M. Stanley Henderson, le gérant général de la Crown Life Insurance Coy pour la province de Québec.

La politique de la compagnie est strictement conservatrice comme on peut le voir d'après les chiffres de son rapport.

Le rapport en entier est l'un de ceux dont les actionnaires et les directeurs doivent être fiers, pour ne rien dire de la confiance qu'il doit inspirer aux clients actuels de la compagnie.

LA MAISON S- GREENSHIELD

Elle se fait incorporer

Les propriétaires de la fameuse maison "P. Greenshields Son & Company", marchands de gros du square Victoria, viennent de dissoudre leur acte de société pour se faire incorporer par lettres patentes à Ottawa.

La nouvelle raison sociale de la compagnie sera "Greenshields Limited.

Ceci appert au greffe des tutelles.

"REVUE CANADIENNE"

Sommaire de la livraison de mars 1903 T A Bernier, Des avantages que la religion Catholique procure aux individus et aux peuples, H. A. Leglaneur, Marya Konopnicka ; Marya Konopnicka, La mère Banas ; L.A l'ud'homme, Les premiers Aborigènes du Manitoba et du Nord-Ouest ; Louis Dantin, Emile Nelligan et son œuvre ; A.B.Routhier Québec— Son site incomparable ; Paul et Victor Marguerite, Dans les Alpes. (3e partie) ; Camille Bellaique, Silhouettes de Musiciens ; Thomas Chapais, A travers les faits et les œuvres.

ILLUSTRATION— E. Munier, La prière du matin

Dans les annonces : Mosaïques.

Le prix de la livraison est de 25 cts.

CHAMBLY CANTON

Assemblée du club de baseball

(Correspondance spéciale)

Chambly 5 — Notre club de Base-Ball a tenu une assemblée hier, afin de se préparer à la lutte pour cette été. M. Frédéric Courtemanche fut élu président de l'assemblée et J. Bte. N. Galipeau, secrétaire. M. le président expliqua à l'auditoire le but de l'assemblée et on procéda ensuite à la formation d'un comité composé de gens actifs, qui sauront prendre l'intérêt du club. Il fut proposé par M. W. Bell, secondé par M. Chs McGaveney que les messieurs suivants fassent partie du comité: Chs. McGaveney, Arthur Labossière, Aza. Brodeur, Albert Contant, H. Barré, Jos. Mesnard, T. Gervais; adopté unanimement. Proposé par M. T. Gervais, secondé par M. Willie Bell, que MM. H. Barré, Rodrigue, Lefebvre et Chs. McGaveney, soient nommés délégués pour représenter le Club Chambly à l'assemblée de la Canadian Eastern League, à Montréal, samedi le 7 courant, adopté. Proposé par M. Arthur Labossière, secondé par M. H. Barré que des remerciements soient votés à M. Fréderic Courtemanche pour avoir présidé aussi dignement cette assemblée. Adopté unanimement. Proposé par M. Arthur Labossière, secondé par M. Willie Bell, que des remerciements soient aussi votés à M. J.-Bte. N. Galipeau, qui a agi comme secrétaire, adopté. L'assemblée s'ajourne à ludi prochain le 9 courant à 7 1-2 hrs p. m., à la salle du professeur Galipeau.

HOPITVL NOTRE-DAME

Le trésorier de l'hôpital Notre-Dame accuse réception, avec reconnaissance, des dons suivants :

MM. Patrick O'Neil, John Smillie, Patrick Clarke, $100 chacun ; Royal Assurance et employés, $67 ; M. le Dr E. P. Lachapelle, The Dominion Oil Cloth & Co Ltd et employés, $50 chacun ; les employés de l'Hôtel de Ville,département des Evaluateurs, Eau, etc. $34.75 ; les employés de la banque d'Epargne de la Cité et du District de Montréal, $32.55, M. John Dillon, The Canadian Electric Co Ltd, Toronto, Canada, $25 chacun; M. Alp. Brunet, $20 ; M. Jos. I. Tarte, $18 ; MM. Lyman Sons & Co et employés, $16.75 ; Marché St-Laurent ; $10.75 ; MM. Hon F. L. Béique, F.Helleyer, J. A. Cantlie, John Patterson, Auer Incandescent Light Mfg. Co. Ltd,J N. Brosseau, Joseph Malo, Geo. W.Reed & Co, "Le Prix Courant", B.A. Eoas, Dr L J Cléroux, Son Honneur le maire James Cochrane, Letendre, Fils & Co, Hon. juge Curran, Hon. juge Pagnuelo, P. Wright, Félix Mercier, The Garth Co, O.P.Mercier M.D., Cyriac Filiatrault,Hon juge Robidoux, Antoine Robert, The Watson Foster Co Ltd, R. Bolton, Henry Morgan & Co, Dr Geo. Villeneuve,P. P. Martin, L.H Durand, Hon. J.R. Thibaudeau, F. Laferrière, Caverhill Learmont & Co, Amiot et Lemay, colonel F. C. Henshaw, $10 chacun ; M. Joe Walker et employés, $12 ; M. E.G Hardisty et employés, $6 ; MM. Auguste Couillard, Amédée Lamarche, M. Burke, A. W. Hadrill, Hunt & Co, Brodie & Harvie, J.H.Chapman, A.S. Dun & Co, Wm. Tailor, Bailey, Chs Gurd, J.E.Vanier,J. B. Lapointe, J.C. Wilson, John Fisher Sons & Co, The J.C McLaren Belting Co, Renaud King & Patterson, P.Boullier, R. Campbell & Co, Fraser Bros, G. J.Esplin, Thos. Ligget, Chs Cassils, Wm. Bentham, P.H. Roy, A. Charlebois, A. Eaves, J.S.Prince, M. Decary, Québec Bank, pharmacie Lachance, The Dominion Tobacco Co, J.A Joseph Cie d'imprimerie Guertin, E.Valiquette, hôtel St James, E.A. Small & Co, The Slater Shoe Co, London Assurance Corporation Arthur Gagnon, N. Beaudry et Fils, Frs Xt St-Charles, The Fogarty & Bros, Dufort et frères, Arcand et frères, pharmacie Robert, hon. juge Doherty, J. W. Armstrong, hon. juge Lavergne, L. A. Lapointe, T. C. Gagner, Amiot, Lecours & Lapivière, J. G. A. Fillon, The Canadian Breweries Ltd, G. Reinhardt & Sons, Mathieu Frères, Ed. Hardy, $5 chacun ; Dr F. E. Maurice, $3.50 ; MM. Lalonde & Desroches, Délorme et Frères, Sylvestre et fils, Giroux & Godin, J. Thibault, employés de la Canadian Cork Cutting Co, $3 chacun ; MM. Markus, Union Brewery, $2.50 chacun ; The Loynachan Scriver Co Ltd, Walker & Bros, Perrin Frères & Co, T. H. Lagarnière, Moïse Brabant, Andrew Purcell, A. Kayser & Barbeau, Gravel & Paré, Dr H.A.Gendreau, V.Pauzé, A. S. Lavallée, A. Brosseau, C. Roussin, J.G. Gratton, Drapeau et Champagne, E.Ste Marie, H. Pelletier, Thos Corner, L. A. Cloutier, $2 chacun ; MM. Hislop & Hunter, J.P. Lebel, L. Pelletier, The Montreal Biscuit Co, N. H. Nolan, S. Freedman & Son, Richer & Walsh, R. Gohier, J.L. Pattenaude, Jos. Ponton,E. L.H.Binette, A.D. Schevewenski, O.Senécal, A.Lemieux, J.A Hurteau, F.A Langlois, J.A.Beaudry, A.Scott & Co, Lenoir & Cardin, J.Macduff, Jos. Lamoureux, Honoré Lafleur, J.A. Leblanc, G. A. Lamontagne, John Heagerty, J.H. Mallette, T. Moquin, P. Daignault, Romi Abraham & Co, T. Carli, D. Lazarus J.V.Boudrias, $1 chacun.

Dons en nature—M. le Dr R. Trudeau, instruments pour dispensaires ; M. le Dr Jos Lemieux, différents objets de pansements ; Mme O. Faucher, 1 canistre d'huile d'olive ; Mme J.B.Tressidder 1 boîte de savon Castile et de la charpie ; Mme Arthur Boyer, 1 coussin en caoutchouc.

A WEBSTER, MASS.

Webster, 5 mars.—Jean Labonté,conducteur sur les tramways de la compagnie Webster et Dudley, a quitté cet emploi pour devenir agent d'assurance sur la vie.

M. Labonté sera en mesure de faire valoir à ses pratiques toute la valeur d'une police d'assurance. Il était conducteur à bord du tramway de Dudley lors du fameux accident du 4 juillet où tant de personnes ont été tuées ou blessées.

Remèdes que vous pouvez éprouver.

Les remèdes de famille qui ont subi l'épreuve du temps et prouve leur droit à une place honorable dans toutes les familles ce sont les remèdes du

Dr A. W. Chase.

Il n'y a pas, croyons-nous, aucun système de traitement domestique qui ait obtenu la confiance du peuple du Canada à un dégré aussi élevé que celui du Dr A.-W. Chase, le célèbre médecin et auteur du livre de recettes.

La raison n'est pas difficile à trouver car l'habileté supérieure du Dr A.-W. Chase pour traiter la maladie, et son caractère intègre sont comme les garanties de la puissance merveilleuse de ses remèdes sur la maladie. Des lettres comme celle qui suit sont reçues presque tous les jours et donnent quelque idée de la raison pour laquelle les remèdes du Dr Chase sont si fermement établis comme nécessités dans les familles.

Mme James Burns, Sen., Waller,Ont., déclare : "Nous avons eu plusieurs fois l'occasion de faire usage des remèdes du Dr Chase dans notre famille, et Nous en avons toujours retiré d'excellents résultats.

Je suis particulièrement reconnaissante du meilleur retour à la santé de mon cher époux qui était malade depuis quinze ans. Il avait la maladie du foie et la bronchite chronique et, en prenant deux boîtes de Pilules du Dr Chase pour le foie et les reins, deux bouteilles de sirop de graine de lin et de térébenthine du Dr Chase et deux boîtes de Nourriture du Dr Chase pour les Nerfs, il est complètement revenu à la santé. Avant de prendre ces remèdes, il avait été soigné par plusieurs médecins, mais rien ne lui avait fait du bien comme lui en a fait la Nourriture du Dr Chase pour les Nerfs".

Les remèdes du Dr Chase sont en vente chez tous les marchands, et envoyés franco sur réception du prix par Edmanson, Bates & Co., Toronto.

9—1

M. H. MAYRAND, le nouveau député de Maskinongé à la Chambre des Communes.

"La Vie Heureuse"

Il faut à toutes les femmes, dans les villes, petites et grandes, dans les campagnes aussi, une revue qui leur donne l'idée complète de la vie parisienne et de la vie française, variée, attrayante même en étant sérieuse, élégante toujours, mais ne cessant jamais d'être simple : le numéro de Février de "la Vie Heureuse" publiée par la Librairie Hachette & Cie., de Paris, est cette revue idéale.

On dirait que "la Vie Heureuse" a voulu réunir dans son numéro de Février, tous les sujets les plus piquants, les plus pittoresques, les plus modernes et les plus nouveaux : les chasses de la duchesse d'Uzès, les fleurs de la comtesse de Beaulaincourt, les chefs-d'oeuvre des Femmes peintres et sculpteurs, la vie de Caroline Reboux—un vrai chef-d'oeuvre aussi—et ce règne admirable de madame Récamier. — Quoi encore ? Cherchez dans la revue elle-même "A travers ses gravures inimitables, d'un luxe et d'un goût qu'on imite mais qu'on égale pas, vous ferez le plus ravissant voyage de découvertes à travers les élégances et les grâces contemporaines ! Le Numéro : 50 centimes.

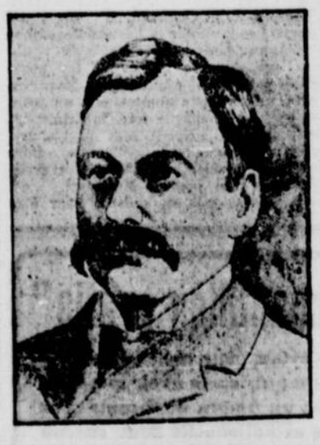

M. H. L. HAZEN, chef de l'opposition dans la Législature du Nouveau-Brunswick.

ECHOS D'OTTAWA

(Dépêche spéciale)

Ottawa, 5 — Sir Wilfrid Laurier n'est pas allé à son bureau hier l'avant-midi.

Dans l'après-midi il a assisté au conseil et reçu plusieurs personnes.

—M. Campbell, le gérant des paquebots transatlantiques de la Compagnie du Pacifique a eu une entrevue avec sir Richard Cartwright.

—Les députés commencent à arriver. Mais il ne semble pas y avoir l'animation qui précède d'ordinaire l'ouverture du parlement.

Ottawa, 5. — M. Tarte est invité à assister à la réunion des Forestiers à Brockville, ce soir.

—La convention de la "Canadian Forestry Association" s'est ouverte ce matin à l'hôtel de ville. La bienvenue a été souhaitée par le maire Cook au lieut.-gouverneur Snowball. La convention durera deux jours.

—Avis est donné de 148 bills privés, contre 125 l'an dernier. On croit qu'il y en aura 175 en tout. Ceci bat le record.

—La réunion des anciens citoyens d'Ottawa est fixée du 9 au 12 septembre.

—Mlle Vict. Gaucher, institutrice à St-Polycarpe, a reçu une gratification de $20.00 de M. l'inspecteur Brault.

—M. et Mme T. Fortin, ainsi que Mme Alexandre Desmarteau, accompagnée de son jeune fils Charles, sont partis hier pour New-York, où ils s'embarqueront aujourd'hui pour l'Europe à bord de la "Savoie".

***Les médecins,

FAIBLESSE DE SANG

MADAME PAUL MICHAUD

De Saint-Octave, Price, comté de Matane, Qué.

Une mère et sa petite fille sont guéries par les Pilules Rouges

Et elle écrit :— " Je suis maintenant parfaitement bien et je recommande les Pilules Rouges à toutes les femmes qui sont faibles et à toutes celles qui souffrent. Je remercie les médecins spécialistes des bons conseils qu'ils m'ont donnés et qui m'ont ramenée à la santé."

MADAME PAUL MICHAUD

"Il n'est jamais trop tard pour appliquer le vrai remède et quand on a tout épuisé sans soulagement, c'est une consolation de pouvoir se dire que tout espoir de salut n'est pas encore perdu. Il vaudrait évidemment beaucoup mieux avoir songé dès le début à s'adresser aux Médecins Spécialistes qui seuls pouvaient guérir et il eût été plus sage de ne pas montrer à l'égard des témoignages publiés et des exemples cités une si longue indifférence.

Que de souffrances ne se serait pas épargnées la personne dont nous publions aujourd'hui le certificat. Madame Michaud, de St-Octave, si dès le début du mal qui l'a longtemps torturée, elle s'était adressée à la Compagnie Chimique Franco-Américaine,

Son histoire est bien simple.

Madame Michaud est mère de onze enfants et elle a eu quatre accidents. Depuis sept ans elle souffrait d'une faiblesse de sang occasionnant des maux de tête et des maux de reins épouvantables qu'elle décrit elle-même ainsi :

"Il y a une place dans le dos, en-dessous de l'épaule droite où la douleur me ronge presque sans cesse ; quand je suis couchée, je ne m'en aperçois pas trop, mais aussitôt que je commence à travailler le mal me ronge. Il y a aussi une place dans le bas-ventre, dans le côté droit qui me fait beaucoup souffrir quand je travaille. J'ai bien de la misère à faire mon ouvrage."

Madame Michaud, quand elle s'adressa aux Spécialistes, avait réellement perdu tout espoir. Sa lettre du 4 avril 1902 était étrangement poignante.

"Je souffre depuis longtemps disait Madame Michaud, sans espoir de guérison complète, car, jusqu'à présent, je n'ai pu que diminuer le mal sans l'enrayer complètement; mais ma belle-sœur, Madame Alfred Caron, qui suit vos traitements elle-même et qui est en voie de guérison, me dit que si je m'adressais à vous, en vous informant de ce que je ressens, j'obtiendrais certainement un meilleur résultat que par le passé; donc je vais suivre son conseil et reprendre espoir."

Madame Michaud, en répondant au questionnaire que lui avaient adressé les médecins spécialistes de la Cie Chimique Franco-Américaine leur signalait aussi le fait que sa petite fille âgée de sept ans, était bien maladive, qu'elle souffrait de saignements de nez et que ses jambes étaient enflées.

Madame Michaud a commencé à prendre les Pilules Rouges elle-même et en a fait prendre à sa petite fille au mois d'avril 1902.

L'effet des Pilules, elle l'indique en ces termes :

"La première semaine je sentais que j'étais mieux et d'une semaine à l'autre, je m'apercevais que je devenais plus forte."

A différentes reprises, Madame Michaud écrivit à la compagnie pour faire connaître les progrès constants du traitement, et l'amélioration de sa santé et de celle de sa petite fille. Ce sont d'abord les maux de tête qui disparaissent, les saignements de nez de la petite fille s'arrêtent, les douleurs dans le dos s'apaisent, les jambes de la fillette désenflent et progressivement, la guérison s'accentue et se complète. Enfin, le 26 décembre 1902, Madame Michaud envoie aux Médecins spécialistes de la Compagnie Chimique Franco-Américaine la lettre que voici :

"J'ai retardé un peu à vous écrire, mais aujourd'hui, je prends la liberté de vous adresser ces quelques lignes pour vous faire savoir comme je suis bien depuis que j'ai pris de vos Pilules Rouges. Je suis aujourd'hui en parfaite santé ainsi que ma petite fille et je recommande maintenant les Pilules Rouges à toutes les femmes qui sont faibles et à toutes celles qui souffrent.

Je termine ma lettre en vous remerciant des bons conseils que vous m'avez donnés et qui m'ont ramenée à la santé, ce que je n'oublierai jamais."

Dame PAUL MICHAUD,
St-Octave, Price, Co. Matane, Qué.

La guérison, comme on le voit, est infaillible, grâce aux Pilules Rouges, quand bien même la maladie serait vieille et ancrée, même si tous les autres remèdes ont échoué.

Cependant, à quoi bon attendre si longtemps ; pourquoi ne pas consulter immédiatement des Médecins Spécialistes, pourquoi ne pas prendre sans retard le vrai et le seul remède ?

La Cie Chimique Franco-Américaine a des salons de consultations, rue St-Denis, au No 274 ; des médecins qui se sont fait une spécialité du traitement des maladies des femmes sont là en permanence, tous les jours, pour examiner gratuitement tous les cas qui leur sont soumis, pour donner des conseils, pour prescrire des remèdes. On peut les consulter par lettres aussi bien que personnellement.

Dans ces conditions, une femme, épouse ou mère, n'est pas excusable de ne pas chercher les soulagements que peut demander sa position. Il est impardonnable de sa part de mettre son existence en danger, de risquer le bien-être de la famille quand le remède est sous la main.

Nous le répétons, les Pilules Rouges sont le remède par excellence pour toutes les maladies des femmes, elles guérissent ces affections si communes au sexe féminin comme le beau-mal, les douleurs dans le dos, les pesanteurs dans le bas-ventre et surtout la pauvreté du sang qui est la cause la plus ordinaire des maladies dont il souffre.

Les Pilules Rouges se vendent partout et sont envoyées franco, dans toutes les parties du Canada et des Etats-Unis, sur réception du prix, 50c la boîte ou six boîtes pour $2.50. — Cie Chimique Franco-Américaine, 274 rue St-Denis, Montréal.

BATAILLE AU MAROC

Les troupes du sultan battues

Londres, 5 — Le correspondant du "Times" à Tanger dit que, le 27 février, le corps d'une division de l'armée du sultan a été capturé par les rebelles et que les troupes se sont enfuies en désordre.

Une autre dépêche dit que, plus tard, Menebhi a réuni ses troupes et a, de nouveau, attaqué les rebelles.

JINGO

Un éléphant plus grand que Jumbo

Londres, — Jingo, le grand éléphant acheté par M. Bostock au jardin zoologique et qui doit partir vendredi pour les Etats-Unis à bord du "Georgie", mesure 22 pouces de hauteur de plus que jamais le fameux Jumbo!

M. Bostock dit qu'il ne le vendrait pas pour $100,000.

IL TOMBE DE HAUT

Un maçon fait une chute de 20 pieds

J. McClanaghan, maçon, domicilié rue Richmond, 255, s'est infligé de sérieuses blessures à la tête et au corps hier après-midi en tombant d'un édifice en construction, au coin des rues Guy et Notre-Dame. Il était assis sur l'appui d'une fenêtre au troisième étage lorsqu'une brique dégringolant de l'étage supérieur le frappa sur la tête et lui fit perdre l'équilibre. Le maçon s'abattit sur le sol d'une hauteur de 30 pieds, ses compagnons de travail s'empressèrent auprès de lui, mais ses blessures étaient si graves qu'on dut le transporter à l'hôpital Général où les médecins ont constaté qu'il n'y avait pas fracture du crâne, mais que des lésions internes s'étaient produites. En outre, une large déchirure mettait le crâne à nu.

Aujourd'hui, on nous apprend à l'hôpital que le blessé est maintenant considéré comme étant hors de sanger.

CONGRES AMERICAIN

Sa cloture a eu lieu hier — Un budget considérable

Washington, 5.— La clôture du 57e congrès a eu lieu hier à midi. Il y a eu une grande démonstration à la chambre, à l'occasion du départ de M. Henderson, le "speaker", qui cesse d'être membre du Congrès. On a voté des remerciements à M. Henderson, à la chambre, et au Sénat un vote de remerciements pour M. Fry, le président pro-tempore, a été unanime.

LES PROJETS DE LOIS.

Pendant les séances du 57e Congrès, on a présenté 17,560 projets de loi dont plus de 2,000 ont été rapportés. Il ne reste pour la prochaine session que 78 bills.

LE BUDGET

Les sommes votées pendant la dernière session sont divisée comme suit : Agriculture, $5,978,160 ; armée, $78,138,752 ; service diplomatique et consulaire, $1,968,250 ; dictrict de Columbie, $8,648,497 ; fortifications, $7,488,416 ; pour les sauvages, $8,512,950 ; affaires législatives, judiciaires et de l'exécutif, $27,595,953 ; académie militaire, $653,248 ; marine, $181,877,291 ; pensions, $139,847,600 ; bureaux de poste, $153,401,549 ; service civil, $82,272,955 ; déficit, $21,561,572 ; budget annuel permanent, $132,589,820 ; divers, $3,250,100.

Parmi les trente sénateurs qui se retirent sont six républicains et sept démocrates bien connus : MM. Jones, Willington, Deboe, Pritchard, Mason, Simon, Harris, Turner, Heitfild, McLaurin, Jones, Vest et Rawslins.

M. Allison, président du comité des budgets, dit que les sommes totales qui ont été votées pendant le 57e congrès sont de $1,554,108,518, contre $1,440,489,438 pour le 56e Congrès.

LA CONVENTION

Du Canadian Mining Institute

L'assemblée annuelle des membres du Canadian Mining Institute s'est ouverte hier, sous la présidence de M. Charles Fergie, de Westville, N. E., président. Un grand nombre de membres étaient présents.

Dans son discours d'ouverture le président proclama que l'année 1902 avait été extrêmement prospère, et estima que la valeur de la production minérale totale s'était élevée l'an dernier à $70,000,000. La production de charbon par toute la Puissance a été d'environ 8,685,654 tonnes contre 5,784,845 tonnes pour 1901. De cette quantité le Cap-Breton produit environ 3,500,000 tonnes, ce qui représente une augmentation de 2,500,000 depuis cinq ans. En tout et partout la Nouvelle-Ecosse a produit 4,725,486 tonnes de charbon et donna de l'emploi dans ses mines à 8,500 hommes et enfants. De plus la Nouvelle-Ecosse a produit l'an dernier, 214,293 tonnes de fer en gueuse, 104,331 tonnes d'acier de toute sorte et 28,279 onces d'or. On s'attend à une grande augmentation d'ici à peu de temps, car de nombreuses compagnies sont actuellement à faire construire ou à installer des machines perfectionnées afin d'opérer sur une grande échelle.

M. B. T. A. Bell, secrétaire du Canadian Mining Institute eut une discussion assez animée avec M. Ingall, du Service Géologique du Canada, au sujet des divergences existant dans les statistiques de la production minérale compilées par le Service des mines et celles préparées ailleurs.

Un comité fut chargé de rechercher une méthode uniforme de compiler les quantités de la production minérale et leur valeur.

La Canadian Mining Institute a été prospère durant la dernière année. Plus de soixante-dix nouveaux membres ont été admis et le rapport financier accuse un surplus de $1,682. Les élections ont eu lieu hier, mais leur résultat ne sera connu que demain.

Cachets du Dr Fred Demers contre le mal de tête

N'oubliez pas de toujours demander les Cachets du Dr Fred Demers, contre le mal de tête.

D'une efficacité tout à fait extraordinaire, inoffensifs. Le nom se trouve sur chaque cachet. M-m-j-v

AUX HOTELS

HOTEL RIENDEAU — P. Dion, Québec; A. Dansereau, Coaticook; C. Pagé, N. Roy, Trois-Rivières ; Mlle H. Leblanc, Prescott ; C. Coulier, L'Islet; D. Z. Guay Ste-Agathe; J. Messier, East Farnham ; Dr J. A. Paquet, Lacolle; C. H. Beauchemin, St-Jean; H. J. H. Lebeuf, Valleyfield; Mme D. Z. Guay, Ste-Agathe; Mlle H. Laurier, Naperville ; C. Beauchemin, Farnham; L. Morin, Valleyfield; D. J. Racine, St-Hyacinthe ; M. et Mme J. A. Stephen, Plattsburg ; E. Boucher, Québec; M. et Mme D. J. A. Bernard, St-Césaire; J. E. Dessurault, Shawinigan Falls; Mlle E. Moliet, Plessisville; G. Lambert, Ste-Julienne; E. Duckett, St-Grégoire; E. Boulanger, Berthierville ; J. Richard, St-Grégoire; E. Rho, Bécancour ; Léon Bernard, Valleyfield; M. et Mme J. Edward Hamilton; Wm Adams, S. Bureau, Trois-Rivières; A. Larose, Verchères; A. Boucher, Joliette; J. Allaire, St-Hyacinthe.

HOTEL ST-JAMES. — M. et Mme W. Butterworth, Hockpool, Angl. ; E. W. Evans, Brompton ; M. et Mme L. H. Phillips, Malone, N.-Y. M. et Mme S. Guelleïte, Saranac Lake ; M. et Mme G. H. McCale, Mme E. E. Morden, Grafton, N. D. ; James Robb, Hamilton ; Mlle M. Love, Ottawa ; C. Sloane, Richmond ; J. Toupin, Boston ; H. Hogue, Ottawa ; C. Ruff, Waterloo ; J. R. Lanctôt, St-Hyacinthe ; C. Legros, Peterboro ; J. B. Loiselle, Ste-Martine; J. V. Wright, Toronto.

HOTEL CARSLAKE. — T. T. McWaters Hawkesbury; Wm Johnston, Londres, Angleterre; C. S. Cunningham, Island Pond; F. Hoffer, Hamilton; E. Hargrove, Sherbrooke; J. Girouard, Ste-Victoire; M. et Mme Jos Lucasse, Québec ; Ray Allen, Rochester, N.-Y. ; L. A. Sullivan, Dunham ; J. M. Gross, New-York.

LE THE DE CEYLAN

VERT OU NOIR

Ce thé provient du pays ou l'on récolte le meilleur thé du monde. Vous ne manquerez pas de l'aimer, car il a toujours le même gout délicieux—c'est-à-dire qu'il est de qualité uniforme—et par-dessus tout absolument pur.

Les Dragées Sanguines

DE L'INSTITUT MEDICAL DE MONTREAL.

Donnent de la vigueur, de la santé et du sang aux femmes, jeunes filles et à toutes personnes anémiques, faibles, qui en prennent,

50c la boite, 6 boites pour $2.50, en vente partout.

Consultations gratuites pour tout le monde, tous les jours entre 2 à 4 heures p.m.

INSTITUT MEDICAL DE MONTREAL,

2082 Rue Ste-Catherine.

Engins Corliss

Engins Peerless se huilant automatiquement.

Chaudieres . . .

Engins pour Elévateurs, Pompes.
Machinerie de Moulin à Planer.
Machinerie de Moulin à scie, etc.

E. Leonard & Sons.

169 Rue Common. *MONTREAL.*

SAC DE VOYAGE !

Formes Nouvelles

Matériaux Supérieurs

Dernières Nouveautés

PRIX REDUIT

H. Lamontagne & Cie limitée

1902 RUE NOTRE DAME

BATISSE BALMORAL

Près de la rue McGill.

AU BOARD OF TRADE

Cent deux chambres de commerce ont été invitées au prochain congrès

Le conseil du Board of Trade s'est réuni hier sous la présidence de M. A. J. Hodgson. Etaient présents MM. G. E. Drummond, W. I. Gear, H. B. Ames, J. Carruthers, G. R. Fraser, J. Thom, H. Watson, W. W. Watson et J. T. Wilson.

La Chambre de Commerce a écrit au Board of Trade acceptant l'invitation de faire partie du comité de réception des délégués des Chambres de Commerce en août prochain et nommant pour la représenter MM. D. Masson, président, H. Laporte et Alphonse Desjardins. Le Board of Trade a nommé de son côté M. M. A. J. Hodgson, président; G. E. Drummond, W. I. Gear, H. B. Ames, Alex McFee.

La Chambre de Commerce de Londres envoie une liste de 102 chambres de commerce qui ont été invitées au congrès.

L'Association des assureurs maritimes, écrit que le nombre de ses membres étant tombé au-dessous de celui que demande le Board pour l'affiliation, elle a décidé de cesser d'exister.

MM. F. W. Molson, de la maison J. H. R. Molson et Frère, et M. W. Y. King, de la maison King Milling Co., ont été admis membre du Board of Trade.

MM. Price, Brothers & Cie, écrivent de Rimouski a propos d'un quai à eau profonde à Rimouski.

Cette lettre sera étudiée plus tard.

La Poudre de Savon Désinfectante de Lever **Y Z** adoucira l'eau de votre bain, tout en agissant comme désinfectant. 15

MIS AUX ARRETS

Pour avoir tiré sur un nommé Larocque

(Correspondance spéciale)

Ottawa, 5 — Emile Noel et Alfred Clairoux ont été arrêtés sur accusation d'avoir tiré sur Gilbert Larocque, de Clarkston, avec intention de tuer.

NOUVELLES D'OTTAWA

(Correspondance spéciale)

Ottawa, 5. — Le département de la douane vient d'émettre une circulaire ordonnant qu'à l'avenir le bagage des touristes soit examiné autant que possible à la frontière au lieu du lieu de la destination.

—A la suite de difficultés survenues entre la Geo. Hall Coal Company d'Ogdensburg, N. Y., et la E. B. Eddy Company de Hull à propos d'un contrat pour du charbon, les premiers ont intenté une poursuite de $10,000 contre les seconds. Les défendeurs plaident compensation et dommages.

—On a commencé à couper la glace près des ponts sur la rivière Rideau, pour éviter que la débâcle les emportent.

—Les funérailles de la veuve de feu le Dr Clarence Church ont eu lieu hier matin à l'église St-Georges au milieu d'une grande affluence de citoyens.

—MM. Asa Gordon et H. A. Fortier ont été nommés avocats de la couronne pour le terme criminel qui s'ouvre à Hull le 12 courant.

—M. William Wainwright du Grand Tronc a de nouveau rencontré plusieurs ministres en rapport avec le projet du Grand Tronc Pacifique.

—La cour Suprême a commencé à entendre hier après-midi la cause de Montréal et du Pacifique Canadien.

—Le comité des chemins de fer du Conseil Privé a ordonné la pose d'un appareil dérailleur à Woodstock à l'endroit où la voie du Grand Tronc traverse la voie des Chars Urbains pour éviter des rencontres semblables à celles qui a eu lieu à Patterson, N. J.

" Carte-Blanche Cin "

Le gin préféré dans les clubs. jno

Une femme riche

Si vous aviez la valeur du linge mis en pièces tous les ans par le lavage, vous seriez très riche. Du linge pour des millions de piastres est aussi mis de coté chaque année par le lavage. Epargnez le *votre* tout de même. Lavez-le avec la PEARLINE ; elle se passe de frottage ; tout ce qui est lavé avec la PEARLINE dure plus longtemps. Le lavage à la PEARLINE est facile, rapide, économique. 695

Ne vous fatiguez pas. Employez la Pearline.

LE PACIFIQUE CANADIEN

$48.65 A LA Cote du Pacifique

jusqu'au 30 Avril 1903, taux pour les Colons de Montréal à

Seattle, Victoria, Vancouver, Portland, Rossland, Nelson, Trail, Robson,	$48.65
Spokane	$46.15
Anaconda Butte	45.65
Colorado Springs, Denver, Pueblo, Salt Lake	45.65
San Francisco	49.00

CHARS SPECIAUX POUR LES COLONS qui se rendent au

NORD-OUEST CANADIEN

avec leurs effets de Carleton Junction, les mardis durant mars et avril à 9 hrs p. m. Informations sur demande.

Bureau des billets de la ville et du télégraphe, 129 rue St Jacques, à coté du bureau de poste. 180

GRAND TRUNK RAILWAY SYSTEM

DEPART DE LA GARE BONAVENTURE

" INTERNATIONAL LIMITED " à 9.00 a.m. tous les jours: arr. à Toronto à 4.40 p. m., Hamilton 5.40 p.m., Niagara Falls, Ont., 7.05 p. m., Buffalo, N.-Y., 8.20 p. m., London, 7.40 p.m., Détroit, 9.30 p. m., et Chicago, à 7.30 a.m.

Un Elegant Char-Café sur ce Train

Service Rapide d'Ottawa

Départ, 8.30 a.m. les jours de semaine et 4.10 p.m. tous les jours.

Arrive à Ottawa, 11.35 a.m., 7.10 p.m.

PRIX REDUITS

Jusqu'au 30 Avril 1903, prix pour les Colons de Montréal à

Seattle, Victoria, Vancouver, Portland, Rossland, Nelson, Trail, Robson	$48.65
Spokane	$46.15
Anaconda, Butte, Helena	45.65
Colorado Springs, Denver, Pueblo, Salt Lake	45.65
San Francisco, Los Angeles	49.00

DES DORTOIRS DE TOURISTES

quittent Montréal les Lundis et Mercredis à 10.30 p.m., pour l'accommodement des voyageurs porteurs de billets de première ou deuxième classe pour Chicago et à l'Ouest de Chicago jusqu'à la Cote du Pacifique. Un prix modique est chargé pour les lits qui peuvent être retenus d'avance.

Bureau des Billets de la ville, 137 rue St-Jacques, Téléphonez Main 460 et 461 ou à la gare Bonaventure.

INTERCOLONIAL RAILWAY

Le Train de la Malle Anglaise

Part le Dimanche à 12 heures (midi)

Les passagers qui prennent ce train, peuvent raccorder à Halifax avec les steamers de la malle de la ligne Allan, en route pour Liverpool.

L'EXPRESS MARITIME

qui quitte Montréal tous les jours excepté le samedi pour Québec, St-Jean, Halifax et les Sydney, est l'un des trains vestibules les plus solides qui soient sur le continent au dire des nombreuses personnes qui voyagent à bord.

SERVICE DE QUEBEC

Les trains laissent Montréal à 7.40 a.m. 12.00 a.m. et 11.45 p.m.

Laissent Lévis à 12.10 et à 4.20 p.m.

Service de Nuit amélioré

L'express part tous les jours, excepté le dimanche, à 11.45 p.m., avec char-dortoir, et arrive à Québec à 7.05 a.m. Les passagers peuvent entrer dans le char dortoir à 9.00 p.m. et y rester jusqu'à 8 a.m. Tous les trains partent de la gare Bonaventure.

Bureau des Billets de la Ville

143 Rue St-Jacques.

Téléphone Main 615.

LE GRAND NORD DU CANADA

LA ROUTE DE SHAWINIGAN FALLS

QUITTE MONTREAL—Place Viger, C.P.R. Via St-Jérôme.

9.00 a.m.—Pour New Glasgow, Joliette, Shawinigan Falls, Grand Mère, Québec, et les points intermédiaires.

5.30 p.m.—Pour Hawkesbury, Lachute, etc.

ARRIVE A MONTREAL—Place Viger, C. P. R.

9.50 a.m.—De Hawkesbury, Lachute, etc

7.05 p.m.—De Québec, Grand'Mère, Shawinigan Falls, New Glasgow, etc.

New-York Central

& HUDSON RIVER R. R.

Les trains quittent la gare Windsor comme suit : **8.25 a.m.** quotidien, excepté le dimanche ; **7.00 p.m.** quotidien, pour tous les points des monts des Adirondack, Malone, Utic, Syracuse, Rochester, Buffalo Albany, New-York et tous les points du sud.

Train local pour Chateauguay, Beauharnois, St-Thimothée et Valleyfield : **8.25 a.m.**, excepté le dimanche ; **9.25 a.m.** excepté le samedi et le dimanche ; **9.45 a.m.** le dimanche seulement ; **4.35 p.m.** samedi seulement **5.10 p.m.** excepté le dimanche ; **7.00 p.m.** quotidiennement.

Pour des billets, horaires, accommodation de chars Pullman et toutes autres informations, s'adresser au bureau de la ville, 2263 rue Ste-Catherine.

H. J. HEBERT, Agent des billets de la ville. F. E. BARBOUR, Agent général.

CHEMIN DE FER RUTLAND

GARE WINDSOR

Départ des trains, comme suit: 8.50 a.m. L'express du jour arrivant de Burlington 11.50 a.m., Troy 4.30 p.m., Albany 6.50 p.m., New-York, 8.45 p.m., Boston, 8.00 p. m. 7.10 p. m. L'express de nuit arrivant de New-York 7.20 a.m., Boston 7.00 a. m. Worcester 6.28 a.m. Chars - dortoirs et les chars - salons sur ces trains. Vous assurez-vous l'accommodation des chars-dortoirs et vos billets au No. 141 rue St-Jacques où à la gare Windsor

F. M. GILMAN, agent des passagers et des billets de la ville.

MONTREAL PARK & ISLAND RAILWAY CO. — LIGNE DE LACHINE : Du bureau de poste, toutes les 20 minutes, de 6.00 heures a.m. à 11.00 heures p.m., dernier char pour Lachine, à 12.00 heures, minuit. De Lachine, toutes les 20 minutes, de 5.50 a.m., à 11.50 p.m., dernier char à 12.50 a.m., à St-Henri seulement. SAULT AU RECOLLET : De l'angle de Craig et St-Laurent, toutes les 45 minutes, de 6 a.m. à 11.15 p.m. Du Sault au Récollet, toutes les 45 minutes, de 6 a.m. à 11.15 p.m. CARTIERVILLE. ST LAURENT et COTE-DES-NEIGES : Chars directs, de l'angle des rues Craig et Bleury, toutes les heures, de 6 a.m. à 11 p.m. De Cartierville, le premier char à 5.45 a.m. et à toutes les heures depuis 7 a.m. Service supplémentaire à la Côte-des-Neiges, de l'angle des rues Craig et Bleury, toutes les 30 minutes, de 6.30 a.m. à 9 a.m. et de 4 p.m. à 7 p.m. Les chars quittent Westmount, angle de l'avenue Victoria et de la rue Sherbrooke, toutes les 20 minutes, de 6 a.m. à 11.20 p.m. LES CHARS QUI PARTENT A 20 MINUTES APRES L'HEURE SEULS SE RACCORDENT AVEC LES CHARS DE CARTIERVILLE. 228—1 an

MARCHAND & HASKELL

Architectes

Bureaux { 164 rue St-Jacques, Montréal. 111 Cinquième Avenue, New-York.

239 1 an

NAVIGATION

LIGNE ALLAN.

SERVICE DE LA MALLE ROYALE

	De St-Jean	De Halifax A LIVERPOOL
ZRETORIAN	28 Fév.	2 Mars
NUMIDIAN	7 Mar	2 Mars
TUNISIAN	14 Mar	16 Mars
PARISIAN	21 Mar	23 Mars
CORINTHIAN	28 Mar	30 Mars
BAVARIAN	4 Avr.	6 Avril

TAUX DE PASSAGE. — Première cabine, $50 et au-dessus. On fait une réduction de 10 pour cent pour les billets de retour. — SECONDES CABINES.—Liverpool ou Londonderry, voyage simple, $37.50 à $40.00 et retour, $68.88 à $76. ENTREPONT. — Liverpool, Londres, Glasgow, Belfast ou Londonderry, y compris toutes les nécessités du voyage, $25 et $26.

H. & A. ALLAN, Montréal.

Agences Reford

LIGNE DONALDSON

A GLASGOW

Toutes les semaines de Saint-Jean, N. B.

S.S. INDRANI	18 Janvier
S.S. SALACIA	24 Janvier
S.S. ALCIDES	30 Janvier

LIGNE THOMPSON

A LONDRES

Toutes les semaines de Portland, Maine.

SS FREMONA	16 Janvier
S.S. DEVONA (Réfrigérateur)	21 Janvier
S.S. CERVONA (Réfrigérateurs)	27 Janvier

Pour plus amples informations s'adresser à

DONALDSON BROS., ... Glasgow
WM. THOMSON & SONS ... Dundee

THE ROBERT REFORD CO., Ltd.
23 et 25 rue St-Sacrement, Montréal.

ma-j-s. 1 an

Cie Generale Transatlantique

LIGNE DIRECTE DE NEW-YORK A PARIS

32 BROADWAY, N.Y.

Départ chaque jeudi à 10 heures a.m.

LA BRETAGNE	Mars 12
LA LORRAINE	Mars 19
LA CHAMPAGNE	Mars 26
LA SAVOIE	Avril 2

Pour tous renseignements : Agence générale pour le Canada, 1672 rue Notre-Dame, Montréal. mjs-jno

LIGNE DOMINION

Steamers de la Malle—service de Liverpool De Portland

BOSTON ET HALIFAX A LIVERPOOL
Vià Queenstown

	De Boston.	D'Halifax.
CANADA	Mars 5	Mars 6
CANADA	Avril 2	Avril 2

BOSTON A LIVERPOOL

MERION	19 Mars.

PORTLAND A LIVERPOOL

ENGLISHMAN	Mars 7
NOMADIC	Mars 14

AVONMOUTH DOCK ET BRISTOL
De Portland

OTTOMAN	Mars 10
TURCOMAN	Mars 24

BOSTON AUX PORTS MEDITERRANEENS

CAMBROMAN	Mars 12
COMMONWEALTH	Mars 28
VANCOUVER	Avril 2
CAMBROMAN	Avril 25

Pour informations, s'adresser à n'importe quel agent de la Compagnie, à la ligne Dominion, 17 rue St-Sacrement, Montréal.

Elder, Dempster & Cie.,

Service d'hiver entre Liverpool, Bristol et St-Jean.

Steamer.	De St-Jean, N. B. A Liverpool.	A Bristol.
Lake Ontario	Vendredi, Janv. 2	..

PREMIERE CABINE.—$45.00 en montant, suivant l'accommodation et le steamer.

SECONDE CABINE.—$35.00 en montant, suivant l'accommodation et le steamer.

TAUX D'ENTREPOTS.—A Liverpool, Londres et Londonderry, $24.50 et $25.50 en montant.

ELDER, DEMPSTER & CIE,

6 Rue St Sacrement,

MONTREAL.

FURNESS, WITHY & CO., (Limited).

MANCHESTER LINERS (Limited.)

La seule ligne de steamers directs et réguliers entre le CANADA et MANCHESTER.

Il est proposé de faire partir les steamers de cette ligne aux dates sous-mentionnées ou à peu près.

HALIFAX ET ST-JEAN, N.B. à Manchester.

De Manchester.	De St-Jean.
Fév. 17 ... xManchester Commerce	Mars 10
Mars 3 ... *Manchester Trader	Mars 24
Mars 14 ... xManchester City	Avril 4

(x) Pourvus de glacières.

LIGNE FURNESS

St-Jean à Londres

De Londres.		
Janv. 27	EVANGELINE	Fév. 15
Fév. 10	ST-JOHN CITY	Mars 3
Fév. 17	LOYALIST	Mars 10
Fév. 24	GULF OF VENICE	Mars 17
Mars 3	FLORENCE	Mars 25

Passe-ports accordés par toutes ces compagnies pour aller au Canada et dans les Etats de l'Ouest et en revenir.

Pour taux de fret et informations s'adresser à n'importe quel agent de chemin de fer où à

FURNESS, WITHY & CO., Limited, Agents
44 rue St-François-Xavier, Montréal, P.Q
269-1an

Hotel Riendeau

En face de l'Hôtel de Ville et du Palais de Justice

Quelques pas des Bateaux Et des gares de chemins de fer

58-60 Place Jacques-Cartier, Montréal

J. ARTHUR TANGUAY, Propriétaire.

PATENTES

OBTENUES PROMPTEMENT

Avez-vous une idée? Si oui, demandez notre "Guide des Inventeurs," pour savoir comment s'obtiennent les patentes. Informations fournies gratuitement. MARION & MARION, Experts.

Bureaux: { Edifice New York Life, Montréal. et Atlantic Build., Washington, D. C.

ATELIER DE MARBRE ET GRANIT

J. BRUNET

Manufacturier et importateur de Monuments funéraires, ouvrages de bâtisses et de cimetières, etc., de toutes descriptions EN GROS ET EN DETAIL. Estimations données sur demande. Propriétaire de carrières, de granit rouge, rose et gris. Venez demander nos prix avant de placer vos commandes ailleurs.

BUREAU ET ATELIERS

COTES DES NEIGES, MONTREAL

Téléphone Bell Up 1466.

Construction gratuite pour Montréal

Charbons de Pictou

LA INTERCOLONIAL COAL MINING COMPANY, Limited

Offre en vente son

CHARBON INTERCOLONIAL

En morceaux ou concassé.

S'adresser au bureau chef.

CHAMBRE 311.

Edifice de la Banque des Marchands.

225—1 an

La Patrie

Quand on est ministre !

Les exigences de parti sont, à certains moments, pénibles, intolérables pour ainsi dire.

Cette pensée est venue à notre esprit en lisant le compte-rendu du discours prononcé par l'hon. M. Paterson, le jour de l'appel, à Ontario-Nord.

M. Paterson est membre du cabinet Laurier. Il est ministre des douanes. C'est un protectionniste ardent, convaincu. Il l'a toujours été. En fait, il est de notoriété publique que M. Tarte et lui étaient les deux seuls membres de l'administration qui fussent nettement favorables à une politique de protection de nos industries.

M. Paterson, tombé dans l'isolement complet, semble avoir lâché pied et perdu contenance. Nous citons du "Globe" ses paroles :

" La politique des conservateurs est " de gêner le commerce. Ils disent : " Le Canada pour les Canadiens : res- " treignez le commerce du Canada " aux limites du Canada." Je veux " le commerce du Canada pour les " Canadiens, mais je veux aussi le " commerce des autres nations pour les " Canadiens. Est-ce une mauvaise " chose que d'avoir du commerce ? " Qui donc peut objecter à faire du " commerce ?"

M. Paterson veut pour les Canadiens le commerce du Canada, et aussi celui des autres nations.

C'est un très louable vœu, un désir patriotique.

Mais ce vœu et ce désir se réalisent-ils, en ce moment ?

Le dernier livre bleu publié par le gouvernement américain nous apprend que pour l'année 1901, les provinces d'Ontario et de Québec, Manitoba et les Territoires ont exporté aux Etats-Unis des produits, des marchandises, pour un montant de $27,599,746. Pendant que les Etats-Unis ont exporté dans les mêmes provinces des produits, des marchandises, pour une valeur de $90,935,713.

Ces chiffres laissent contre ces quatre provinces du Canada une balance de commerce de $63,335,967

Pourquoi ? Sinon parce que le tarif américain est de 40, 50, 60 p.c. — pendant que notre tarif est à peine de 20 p.c. pris dans son ensemble.

Voici une nation qui ne "veut" point commercer loyalement avec nous. Elle nous ferma ses portes.

En vertu de quelle règle de sens commun et d'intérêt national agissons-nous en lui permettant de venir chercher nos millions à la douzaine et nous inonder de ses marchandises ?

Au moins la moitié de cette énorme somme de $63,335,967 pourrait être dépensée au Canada, pourrait rester dans nos villes, dans nos villages, dans nos campagnes—si nous avions un tarif plus élevé.

M. Paterson sait cela. Et cependant, parce qu'il est ministre, il élude la question, il navigue dans le vague, à pleine voiles.

Nous avons pour le ministre des douanes une très sincère estime. Il n'est pas de plus honnête homme. Mais, connaissant ses opinions comme nous les connaissons, comme tout le monde les connait, nous nous demandons comment il a pu se résoudre à parler en la manière qu'il vient de le faire.

Il est évident que quand on est ministre, on ne fait pas toujours comme on l'entend !

UNE REFORME UTILE

Au cours de son jugement annulant l'élection de M. Miscampbell, député du Sault Ste-Marie à la législature d'Ontario, M. le juge Osler a fait sur le louage des voitures de charretier, le jour de la votation, des remarques que nous soumettons à l'appréciation de nos lecteurs :

" Je tiens à exprimer de nouveau " mon opinion que la loi actuelle devrait être amendée. Tant qu'il sera " permis de louer des voitures pour " l'usage des cabaleurs et des voteurs " le jour du scrutin, l'on tentera toujours d'éluder la loi en recourant à " toute espèce de moyens et de subterfuges. Les propriétaires de voitures de louage ne sont pas des politiciens, mais des gens d'affaires, et en " louent nominalement leurs voitures " le jour de la votation pour l'un ou " l'autre des partis politiques ils savent bien qu'ils ne perdront rien. " Une disposition de la loi semblable " à celle qui existe dans le statut impérial, défendant et prohibant le " louage, le prêt ou l'emploi par toute personne que ce soit de voitures " publiques, ou de toute voiture ou de " tout cheval gardés pour des fins de " louage et de transport, serait beaucoup plus efficace que la section " 16 de nos statuts."

Si l'avis du juge Osler était suivi par nos législatures et par la Chambre des Communes, il est bien certain que les dépenses d'élections seraient beaucoup moindres. "L'engagement" des charretiers le jour de la votation n'est pas la moindre des préoccupations des candidats ou de leurs "organisateurs." C'est un élément important dans le résultat d'une lutte !

Pourquoi les électeurs ne se rendraient-ils pas à pied aux bureaux de votation ? Il y en a des centaines dans les circonscriptions électorales de quelque importance. Les voitures fournies gratuitement par les "amis" serviraient seulement à transporter au poll les vieillards ou les infirmes, les malades — ou les rares électeurs qui prétendent que l'exercice de leur droit de citoyens est une chose négligeable, et que ce n'est pas la peine de se déranger pour si peu !

Et cette coutume dispendieuse se pratique aussi bien dans les comtés ruraux que dans les grandes villes. C'est pour la caisse des candidats une plaie terrible!

Qui dira que la suggestion de M. le juge Osler n'a pas du bon?

Une chose certaine, c'est que nos législateurs devraient prendre les mesures pour simplifier la loi des élections et diminuer considérablement le coût des appels au peuple.

D'autres reformes bien importantes s'imposent aussi à l'attention. Il faudrait rendre impossible la répétition des fraudes commises dans St-Jacques et dans d'autres comtés!

Tous ceux qui ont fait des luttes savent que nos lois sont loin d'être parfaites et que de graves abus, qu'il serait facile de reprimer, se commettent à chaque élection .

S'il faut en croire les derniers renseignements, les manufacturiers de Lowell refuseront la demande d'augmentation de gages faite par les ouvriers. Les diverses manufactures de la ville emploient 7,600 hommes et 11,100 femmes, qui retirent en moyenne $137,500 par semaine. Les principales fabriques sont: Booth, Massachusetts, Tremont & Suffold, Hamilton, Merrimac, Appleton et Lawrence. On y compte 23,600 métiers et 810,000 fuseaux.

Il appert que la plupart des manufacturiers ont en mains d'énormes quantités de marchandises manufacturées, et l'on dit qu'ils profiteront de la fermeture des filatures pour écouler leurs produits.

Ce ne serait peut-être pas gai à Lowell cet été, si la grève—une longue grève—éclatait.

—o—

Les citoyens du Vermont viennent de mettre fin au régime prohibitionniste. Aucune licence n'avait été accordée dans les limites de l'Etat depuis cinquante ans. A l'avenir, l'on pourra s'abreuver d'alcool librement. Les buveurs d'eau n'ont évidemment pas de chance.

—o—

Le gouvernement manitobain vient de voir un de ses partisans passer à l'ennemi. C'est M. Miller, député de Boissevain. M. Miller n'approuve pas la politique de M. Roblin à l'égard des chemins de fer, des licences et des franchises électorales.

—o—

On mande d'Ottawa qu'il ne serait pas surprenant que la Cour Suprême cassât le jugement du tribunal de première instance, privant M. Jos. Brunet de ses droits politiques pendant sept ans. Il est admis, cependant, que l'annulation de l'élection de St-Jacques sera maintenue.

—o—

La chambre des députés, en France, a voté hier soir un crédit de $200,000 par année pour le fonds de pensions que les compagnies minières paient à leurs vieux employés. Le programme des socialistes est de demander à l'Etat la création d'un fonds de pensions pour tous les ouvriers. Il ne parait pas impossible que ce programme ne soit pas mis à exécution.

—o—

L'orage gronde dans les Balkans. Les Turcs massent leurs soldats sur la frontière et l'on s'attend d'un moment à l'autre à un conflit avec les troupes bulgares. Le soulèvement est général en Macédoine.

—o—

Une dépêche d'Ottawa au "News" de Toronto, dit que M. Chz. Devlin ne pourra conserver sa charge d'agent d'émigration en Irlande et être en même temps député de Galway. M. Devlin déclare qu'il pourra être plus utile encore au Canada, en siégeant au parlement impérial; mais M. Sifton pourrait bien d'être d'avis contraire. M. Sifart, sous-ministre de l'Interieur, est actuellement en conférence avec M. Devlin à Dublin.

L'appel nominal dans Galway, a lieu lundi le 9 courant ; s'il y a une élection, la votation se fera le 13. Mais l'ancien député d'Ottawa n'aura pas d'adversaire et il sera élu par acclamation.

—o—

On dit que le gouvernement fédéral se propose d'augmenter la taxe sur les Chinois de $100 à $500, comme l'a recommandé la Commission chinoise.

—o—

Une assemblée du comité exécutif de la Ligue de Montréal pour la prévention de la Tuberculose, aura lieu dans les salles de la Société d'organisation de charité, vendredi, le 6 courant, à cinq heures de l'après-midi.

La Cie S. CARSLEY Limitée Montréal | La Cie S. CARSLEY Limitée Montréal | La Cie S. CARSLEY Limitée Montréal

OCCASIONS DU VENDREDI !

PAPIER A TENTURES
Lots depareilles en rouleaux de 2 à 5, doubles longueurs. En vente demain
A MOITIE PRIX.

Boites à Banjo et à Mandolines
Couvertes en Toile, en cuir. Prix regulier $1.75. Vendredi $1.00

BOUTONS A ROBES
Lignes depareillees, se vendant generalement de 10 à 50c la doz. Demain à 2 doz. pour 5c

LES JUPES SERONT EN GRANDE DEMANDE DEMAIN
Voyez le prix 79 cents
Constatez la valeur $1.50
Un autre fait marquant qui devrait attirer votre attention.

UNE AUBAINE OPPORTUNE
COSTUMES PRINTANIERS
POUR DAMES
à $7.90 bien que ces Costumes valent $12.50

Ces jupons sont en satinette noire, 600 pour dames, ils sont doublé largeur, faits avec plis en accordéon et bordés au bas par un volant, doublés en canevas qui garde à la robe sa bonne apparence. Prix régulier, $1.50. Vendredi, chacun 79c

Seulement 45 costumes à vendre. Ce prix avantageux permet d'acheter maintenant. Costumes de printemps, pour dames, en Oxford noir ou bleu - marin, dernier cri en fait de jaquette genre russe, garnis en soutache de satin. (Voir la vignette). Valant $12.50. Vendredi $7.90

Gants pour Dames

1000 PAIRES DE GANTS pour dames, (un peu taché), couleur d'opéra, cinq boutons, et mesurant de 5¾ pouces à 7¾ pouces. Le prix régulier est de 85 cts. Nous les vendons demain ..... la paire 35c

1000 PAIRES DE GANTS de kid pour Dames, 7 agrafes, de couleur brune, grise, bleu-marin et un peu tachés. Ils mesurent de 5¾ pouces à 7¾ pouces. La valeur réelle est de $1.00 la paire. Vendredi 50c

Corsets Speciaux

Ils sont faits avec le meilleur article français, de différentes grandeurs. Les prix réguliers sont de $1.00 à $1.50. Vendredi 50c

Aussi des corsets faits avec du satin rouge de première qualité. Si leur grandeur était complète, le prix serait de $2.50. Vous ferez votre choix, vendredi, pour 50c

Costumes "Box" de 3 pieces

150 du genre, style Middy, avec gilet (vestes), col garni de galon ; quelques-uns avec revers en soie, style "sacque", doublé complètement. Grandeurs : 21 à 26, mesure du buste. Costumes échantillons, valant de $5.00 à $6.00. Vendredi chaque $3.99

Coton a Tricot

Coton pour toutes espèces d'ouvrages au crochet, grosseurs diverses. Prix ordinaire, 6 cents. Vendredi 4c

BON MARCHE EN EPICERIES

	Rég.	Vendredi
Sel Windsor, 3 paquets pour		10c
Poudre à laver Babbit, 7 paquets		25c
Viande hachée de Armour, 3 livres		25c
Raisin de Corinthe, 3 lbs.		20c
Farine à crêpes Aunt Jemima, le paquet	15c	12½c
Thé de Ceylan, "Pekoe", 5 livres	$1.50	$1.15
Farine d'avoine roulée, 7 livres pour	25c	18c
Langues de morues	20c	15c
Bitter d'orange, la doz.	25c	18c
Figues nature, la livre	20c	15c
Harengs en botte	10c	7½
Saucisses de Cambridge	12½c	11c
Sirop d'érable, canistres de 3 livres	30c	25c
Marmelade d'ananas	15c	12½c
Fromage canadien, qualité extra	18c	14c
Confitures, — canistres de 2½ livres	30c	23c
Sucre granulé de Redpath, 25 livres		$1.00
Beurre de crémerie, qualité supérieure		21c

POELONS

200 lèchefrites en acier, 5 différentes grandeurs. Prix régulier, 15c à 25c. Vendredi 10c

Mouchoirs pour Dames

A DES PRIX TRES BAS

600 douzaines de mouchoirs pour dames, brodés de points de Suisse, en laine et en batiste. On les appelle "de seconde main", bien que les imperfections soient si légères, qu'il faudrait un expert pour les découvrir. Nous en avons environ 200 différentes sortes.

MOUCHOIRS à bordures en dentelle, centre brodé et à fils tirés. Le prix régulier est de 23 cents. Vendredi ... 16c

MOUCHOIRS PIQUES ET BRODES : Jolis dessins. Prix régulier, 35c. Vendredi 24c

Mouchoirs Delaines de première qualité, brodés. 100 dessins à choisir. Prix régulier, 50c. Vendredi 32c

Lot Special de Collets Blancs

Un lot de collets garnis, brodés, piqués, en satin, manufacturés, offerts à un tiers au-dessous du prix régulier.

Collets en satin blanc, avec un seul galon et broderie en relief. Prix régulier, 20c chaque. Vendredi ... 14c

Collets blancs piqués, avec insertion et broderie. Prix régulier, 30c. Vendredi 21c

Collets blancs, tous garnis de broderie blanche. Prix, 48 cents. Vendredi 34c

Poterie de Toilette

500 articles de toilette, comprenant le pot, le bassin, etc., bonne grandeur, richement décorés en bleu, rose, vert et brun, variété de formes et modèles. Prix réguliers, 75 cents. Vendredi 35c

Jupes ! Jupes !

Nouvelle étoffe à jupes Bradford, 30 pouces de largeur, en Oxford gris et bleu-marin, avec dessins nets. Valeur, 12½ cts la verge. Vendredi, spécial ... 8½c

REMEDES BREVETES

	Rég.	Vendredi
Emplâtres de belladone	25c	8½c
Huile norvégienne pure, C. L.	50c	39c
Pectoral Pyny	25c	15c
Pastilles Pierce	25c	15c
Pilules de fer de Blaud	50c	15c
Pepsine kola-célèri	$1.00	69c
Médecine d'or de Pierce	$1.00	75c
Composé de céleri de Paines	$1.00	65c
Salsepareille de Hood	$1.00	65c
Emulsion Scott	50c	34c
Extrait de Malt (Wyeth) doz.	$3.00	$2.60
Vin de Stearn	$1.00	85

Bouilloires a Linge

200 bouilloires à linge en ferblanc fort, solidement faites. Prix régulier, 95c. Vendredi 59c

Chapeaux pour Hommes

Lignes de qualité supérieure que nous désirons vendre. Chapeaux Derby, pour hommes et enfants, de couleur brune. Nous les vendions $2.00 chaque. Le prix pour vendredi sera 97c

Tourmalines pour Enfants

Tourmalines pour garçons et jeunes filles, de couleur bleu-marin et rouge. Prix régulier, de 35c à 75c chaque. Vendredi 15c

Nattes en Peau de Mouton

6 douzaines de nattes en peau de mouton, de couleur verte, or et jaune brillant. La valeur réelle est de 80c chacune. Prix spécial pour vendredi ... 63c

Oreillers de Plume

45 paires en fort satin de fantaisie, grandeur, 21 x 27 pouces ; prix régulier, $1.25 la paire. Vendredi 90c

Chaises de Salle a Diner

105 chaises de salle à dîner, dossier très haut, dessins en relief, moulures de fantaisie, finies en or, vendues régulièrement à 80 cents pièce. Vendredi ... 60c

Occasions en Rubans

Ruban de première qualité en satin double, couleurs assorties : 5-8 de pouce de large. Valeur, 6 cents. En vente à 4½c

1 pouce de large, valeur 9c, en vente à 5½c

Articles de Toilette

	Rég.	Vendredi
Bay rhum	25c	19c
Poudre de rose	10c	3½c
Fuller's Earth	25c	12½c
Rénovateur des cheveux Luby	50c	39c
Fortifiant des cheveux Ayer	$1.00	65c
Eau de rose et glycerine	15c	3c
Poudre Dentaline	25c	19c
Peignes	25c	12c
Velouté de Lis	50c	33c
Witch Hazel	12c	7½c
Brosses à ongles	10c	3c

Sechoirs a Habits

100 séchoirs à habits à 5 bras, faits avec le meilleur bois dur ; ils peuvent être posés n'importe où. Prix régulier, 20c chaque. Vendredi 12½c

Sacs à Poignet
Petits sacs pour pendre au poignet, cuir de phoque à grains, doublure en chevreau. Prix régulier 30c. Vendredi 19c

On s'occupe promptement des commandes données par la Poste.

La Cie **S. CARSLEY,** Limitee.
Nos 1765 à 1783 Notre-Dame. 184 à 191 Saint-Jacques Montréal.

Ressorts pour Collets d'Habits
Ressorts pour collets d'habits pour hommes. Prix régulier 5c. Vendredi 3 pour 5c

LES MILLIARDAIRES

"L'Iron and Coal Trades Review" vient de publier un article sur le point si discuté de savoir quel est le premier des milliardaires industriels des Etats-Unis.

Il est hors de doute, paraît-il, que c'est ou W. J. D. Rockefeller ou M. Andrew Carnegie.

M. Abram S. Hewitt, qui vient de mourir, qui était membre du conseil d'administration de la Corporation de l'acier et par suite bien au courant de l'histoire de ce puissant organisme, a déclaré, dans un discours prononcé en juin 1901 au Cooper Union, que M. A. Carnegie "avait reçu environ 300,000,000 de dollars, soit 60,000,000 de livres sterling ou 1 1-2 milliard de francs, de la Corporation de l'acier pour sa part des propriétés Carnegie", et jamais la fortune de M. Rockefeller n'a été évaluée au delà de cette somme.

M. Hewitt avait ajouté que, deux années avant la cession par M. Carnegie de ses usines à la Corporation de l'acier, il était prêt à vendre ses usines pour 100,000,000 de dollars. Toutefois, la Corporation de l'acier ne voulut pas accepter cette proposition et M. Carnegie dû la suite de ce refus, s'enrichit d'un milliard de francs.

Si ces faits sont exacts, on peut dire que M. Carnegie est devenu possesseur de son énorme richesse par une des occasions si extraordinairement rares qu'on peut la considérer comme absolument unique dans les annales de l'histoire industrielle.

LES CHIENS PARLERONT

Il n'y a pes assez de beaux parleurs, paraît-il. Ce n'est pas assez qu'à l'homme la parole ait été donnée pour déguiser sa pensée. Voici que les bêtes, elles aussi, vont pouvoir aborder l'éloquence et l'art du mensonge, qu'elle suppose toujours un peu, et pour commencer, on veut faire parler les chiens.

Un intrépide praticien s'est avisé qu'il ne serait peut-être pas impossible de faire franchir à l'animal une partie de la distance qui le sépare de nous, sans attendre les bonnes volontés de la théorie darwinienne. Avec un rien, une simple transposition, un coup de bistouri au bon endroit, on pourrait, d'après ses observations, changer le plus heureusement du monde ce qui est vieux comme l'arche de Noé, refaire l'ancien plan de la création, appuyer la Genèse de l'ingéniosité des laboratoires, et ce ne serait certes pas un pauvre début que de transformer l'aboiement en une jolie phrase.

Quelle métamorphose alors, dans le roman de Follette ? Et la levrette, qui avait déjà son paletot, en fera-t-elle des manières ? Et le chien de Jean de Nivelle, auquel le progrès et le cœur de quelques bonnes dames ont assuré déjà un hôpital et un cimetière, prendra-t-il assez des airs de se fâcher des gens ? Et parmi tout ce qui se passionne pour Azor, Flora, Clairette ou Diane, quelle révolution aussi le maître n'ayant plus l'orgueil d'ordonner sans réplique, la maîtresse perdant la douceur d'avoir, dans le petit rond que font ses genoux, une société de silence consolateur et de rêverie, la petite bonne elle-même, frustrée de tout ce que lui représente d'occasions sans contrôle et d'excuses l'heure de descendre le chien.

Pourtant, nous avions déjà le chien qui sait dire au chasseur que dans les champs la perdrix est belle ; celui qui sait recommander au passant l'aveugle immobile sur le pont ; celui qui raconte à ne s'y pas tromper ce que lui inspire la lune ; celui qui répond aux plus intimes pensées, et mieux, et plus tendrement qu'un confident ; celui qui donne parfaitement à entendre, quand sévit le piano, que Chopin lui tape sur les nerfs.

Et toute cette parole sans paroles, c'était déjà un très complet et très intéressant langage ; et l'on ne sait pas si, devenu brusquement capable de s'exprimer à fond, cet admirable chien de berger ne risquerait point de paraître un affreux tyran ; si, véritablement sublime dans sa modestie, cet héroïque chien du Saint-Bernard tout d'un coup ne gâterait point sa gloire par quelque vantardise trop humaine.

Peut-être aussi, à y réfléchir bien, la science qui accomplirait ce miracle de faire parler à Toto la langue de Molière ou de M. Prudhomme ne nous rendrait-elle pas le service dont elle se pique, — car en vérité, je le crains, affectueux et fidèle ami de l'homme jusqu'à présent, le chien, en le fréquentant de plus près, y perdrait sans doute de ses illusions comme de ses qualités, et il y a des chances pour que, délicieusement ignorant, indulgent, inoffensif maintenant, il lui dise soudain des vérités qui seraient grosses de brouilles. C'est toujours très imprudent de toucher à ce qui a fait naître l'amitié : elle a déjà tant de peine !

Epargne l'Argent

L'empois Bee épargne l'argent parce qu'il est si fort qu'une moitié de la qnantité ordinaire suffit.

L'EMPOIS "BEE"

Empêche le fer de coller. -- Coupon dans chaque paquet.

10c EN VENTE PARTOUT.

John Murphy & Cie.,

Occasions splendides pour la fin de la semaine !

Lisez les prix, voyez les marchandises, et le résultat sera tel que vous acheterez rapidement.

Imperméables, longueurs 3-4 dos forme sac, en mélanges, pâles et foncés, grandeurs 32, 34, 36, 38. $7.50 pour $4.50
$10.00, pour 5.75

Nous avons encore quelques manteaux en cheviotte castor, de longueur 3-4 et avec dos forme sac, doublés en satin: valaient $16.75 pour $5.90

AUSSI

Un assortiment mélangé de très élégants manteaux ; valaient $9.75 à $12.50. Votre choix $4.90

Tous doivent être vendus Vendredi et Samedi.
Venez de bonne heure pour avoir le premier choix.

Collerettes doublées en fourrure, en drap Hamster de la meilleure qualité et garnies de thibet noir ; valalent $38 pour 13.00

Les couleurs sont :—
Brocart myrte et noir.
Brocart cardinal et noir.
Royal et noir.

GRANDES COLLERETTES $13.00
$23.00, pour

Durant 10 jours, Vente spéciale de Corsets W.B. et de corsets La Vida.

Ces corsets sont connus par tout le continent comme étant les meilleurs corsets en Amérique.

Et pour augmenter leur popularité en notre ville, nous offrons un escompte spécial de 20 pour cent.

Corsets W. B. 20 pour cent d'escompte.

Corsets La Vida — 20 POUR CENT D'ESCOMPTE.

Prix des corsets W. B. — $1.25 pour $1.00; $2.00 pour $1.60 ; $3.00 pour $2.40, etc.

Corsets La Vida : $4.50 pour $3.60 $6.00 pour $4.80.

Tous ces corsets s'ajustent à merveille.

Grande vente de Jupes de sortie pour Dames.

Environ 100 Jupes dans ce lot; elles seront offertes à seulement. $1.98

Jupes en tweed carreauté, valalent $7.75 pour $1.98

En cordurov bleu-marin et brun, $7.25 pour $1.98

En serge bleu-marin, doublées, $4.50 pour $1.98

En serge, mélanges foncés, $4.25 pour $1.98

En serge noire seulement, $2.75, pour $1.98

En frieze brun, $4.50 pour. $1.98

Robes en serge bleu - marin, pour enfants ; valaient $4.65 à $5.65, pour $1.98
Les grandeurs sont pour les âges de 4, 6, 8 et 10 ans.

SPECIAL—Nouvelles et élégantes Blouses d'indiennes, pour écouler demain à..... 45c

Habillements de garçonnets de toutes fabrications et de tous styles : quantités énormes venant d'être mises en stock, et pour commencer la saison, vous pouvez faire votre choix dans notre stock à 20 POUR CENT D'ESCOMPTE.

Exemples :—
Habillements de $2.00 pour... $1.60
Habillements de $3.00 pour ... 2.40
Habillements de $4.00 pour ... 3.20
Habillements de $5.00 pour ... 4.00
Habillements de $6.00 pour ... 4.80
Cette offre sera bonne pour vendredi et samedi seulement. Ne manquez pas cette chance.

Offres spéciales au Premier Etage.

50 patrons de nouveaux guigams de fantaisie et de couleurs vives, rayés et carreautés ; nouvelles couleurs, ligne spéciale à ..... 10c la verge.

Nouveau Voile de Paris, (Flake), 15 couleurs ; tout laine ; cette ligne est dans toutes les nouvelles couleurs du printemps de 1903 ..... 69c la verge.

2 lignes spéciales de Soies Foulards 20 couleurs dans la ligne No 1 ; nuances toutes nouvelles 49c

30 couleurs dans la ligne No 2, nuances toutes nouvelles 45c

1,000 verges de nouvelles soies lavables, en couleurs blanches et nouvelles. Valeur extra 35c

Grand bon marché en belles étoffes à robes noires de fantaisie, un gros assortiment à votre choix.

Etoffes à robes noires de fantaisie, valant 50c pour 25c; 70c pour 35c ; 75c pour 37 1-2c; $1.00 pour 50c ; $1.25 pour 62 1-2c; $1.60 pour 80c.

200 douzaines de serviettes de table en toile blanche, il y a 20 patrons dans ce lot; tant qu'il y en aura, seulement ..... la douzaine. 90c

Un lot de coupons de toile bon marché.
Coupons de toile de table blanchie.
Coupons de toile de table non blanchie.
Coupons de toile à verrerie, crash, etc.

500 paires de nouveaux rideaux en dentelle Nottingham, patrons tous nouveaux, prix depuis ..... la paire 35c

Notre stock de Gants

Si vous en achetez chez nous, ils sont parfaits.

Offres spéciales pour demain et samedi

Gants de chevreau, à 2 agrafes, cousus et piqués, aussi un lot de gants de Suède, 2 agrafes dans toutes les principales couleurs, pour Dames. Points 5 1-2 à 7. Les gants dans ce lot valent $1.00 et $1.25 la paire. Pour 75c

Gants de chevreau, 2 agrafes, cousus et piqués, dans les couleurs de tan, drab, gris et blanc, pour Dames, $1.25. Pour 95c

Gants en mocha gris, fini velours, fermoirs d'écaille, pour Dames, qualité de $1.75. Pour $1.19

Le gant Waldorf dans la nouvelle forme qui ne s'ouvre pas à la paume de la main, dans les principales couleurs. Demandez à le voir. La paire. $1.25

Merceries pour Hommes

Imperméables d'hommes, $7.50 et $8.00. Pour $3.75

Imperméables en Cravenette pour hommes, $13.50. Pour $6.95

Imperméables en Cravenette pour hommes, de couleur gris médium et foncé, style du printemps de 1903. Valant $13.50. Pour $10.00

Parapluies en de jolis étuis, nos "leaders" pour hommes $1.00

Robes de nuit en flanellette $1.00, pour 79c

Robes de nuit en coton blanc, 75c, pour 59c

Gants en mocha gris, doublés en soie, $1.50. Pour $1.19

Gants anglais en peau de chien, fabrication de Fownes, $1.25, la paire, pour $1.00

Bonneterie et Sous-Vêtements

Camisoles en laine et coton à côtes, garnies de ruban au cou et en avant, pour Dames. Spécial. 25c

Bas en cachemire uni et à côtes, dans tous les points, pour dames et enfants. Valant 30 à 35c. Tous 25c

Chaussettes en cachemire noir pour hommes. La paire 25c

Parapluies, valeurs spéciales à $1, $1.25, $1.50, $2.00.

Guêtres pour Dames, 25c, 50c et 75c la paire.

Parfums à la mesure, 25c, 50c et 68c l'once.

Bouteilles gratis.

Offres spéciales au Sous-sol

10 Caisses d'articles en émail anglais, tous de première qualité, de couleur blanche, et bleue et blanche, remarquez ces quelques prix.

Poêlons bleus et blancs (saucepans) bonne dimension, blancs à l'intérieur, 5 dimensions à 12c, 15c, 20c, 25c, 30.

Pots bleus et blancs, avec anses, grandes dimensions, une quantité limitée seulement à 15c, 17c, 20c, 25c, 30c, 35c.

Poêle à rôtir, d'une seule pièce, en émail blanc, à 25c, 27c, 35c, 40 45c chacune.

Extra spécial

275 articles en émail, légèrement endommagés dans l'envoi, nous ne vendons pas ces marchandises comme étant de la plus belle qualité, bien qu'elles ne soient que légèrement endommagées. Ce lot consiste en passoires valant 35c à 45c ; pots de 25c à 50c ; casseroles de 30c à 50c ; pots, 25c à 35c ; soupières, savonniers, bassins, écopes, etc.

Venez de bonne heure pour avoir le premier choix à 15c l'article.

Un petit lot de casseroles, bols à soupe, etc, pour écouler, chacune à 5c

Jarres à eau sale, en émail, légèrement endommagées, 5 seulement, valant $1.75 pour écouler chacune à 0.60

Crochets en cuivre pour suspendre les gilets, belle forme Spécial, chacun à 0.04
la douzaine à 0.45

Ammoniaque de ménage, grande bouteille de 25c, très forte, pour 0.09

Brochettes, en acier, de première qualité, 12 grandeurs dans le set, valant 20c le set, pour 0.14

500 paquets ou rouleaux de papier de toilette, 800 feuilles. Spécial, chacun à 0.05

Plateaux pour enfants, joliment lithographiés avec ressort pour tenir sur la table. Valant 60c. Spécial chacun à .. 0.25

200 Pots en porcelaine, en véritable porcelaine, jolies décorations, grandeur de 1 chopine, valant 35c chacun, pour 0.19

400 Tasses et soucoupes en porcelaine, 3 décorations, valant 25c chacune, pour écouler à 0.15

JOHN MURPHY & CIE.,
2341 et 2343 rue Ste-Catherine, Angle de la rue Metcalfe
Conditions comptant. Téléphone 2740

ELLE SUPPORTA PATIEMMENT L'OPPROBRE

Triste lettre d'une femme dont le mari menait une vie dissipée

Comment elle le guérit avec un remède secret.

"Pendant des années, j'ai supporté l'opprobre, la souffrance, la misère et les privations dûs aux habitudes d'ivrognerie de mon mari. Entendant parler de votre merveilleux remède pour la guérison de l'ivrognerie, que je pouvais donner secrètement à mon mari, je résolus de l'essayer. Je m'en procurai un paquet que je mêlai à ses aliments et à son café, et, la médecine étant sans odeur et sans goût, il ne sut pas à quoi il devait d'être si rapidement soulagé de ses rages pour la boisson. Il commença bientôt à engraisser, l'appétit pour les mets solides lui revint, il s'attacha tout à fait à la maison et nous avons maintenant un intérieur joyeux. Une fois qu'il fut radicalement guéri, je lui appris ce que j'avais fait, et il confessa que mon action avait été son salut, n'ayant pas l'énergie de se réformer de son propre mouvement. Je conseille chaleureusement à toutes les épouses affligées comme je l'ai été, de faire l'essai de votre remède."

Echantillon Gratuit. Un paquet échantillon de la Tasteless Samaria Presciption envoyé gratis avec directions complètes sous enveloppe ordinaire cachetée. Toutes lettres considérées comme un secret sacré. Incluez timbre pour réponse. Adresse : The Samaria Remedy Co., 24 Jordan St., Toronto, Canada.

LE CONCERT TREMBLAY

Le 16 mars sera une date mémorable dans nos annales artistiques ; c'est-à-dire qu'il y aura au Monument National un grand concert d'un genre tout à fait spécial. Celui d'adieu qu'offrent quelques journalistes à notre sympathique ténor, M. Eugène Tremblay, (Valère-Rémy) qui part pour l'Europe dans le but de perfectionner ses études musicales.

Parmi les artistes qui prendront part à ce concert, mentionnons : Mlles Marier et Pepin, MM. Emiliano Renaud, Alfred Laliberté, et un quatuor composé essentiellement de journalistes qui, pour ce soir l'abandonneront plume, ciseaux et pot-à-colle, pour faire vibrer la lyre, chère aux âmes d'élite

On peut se procurer des billets, chez Archambault, marchand de musique, No. 1686 rue Sainte-Catherine ; à la pharmacie Bernard, vis-à-vis le théâtre Français chez les membres de ce comité spécial de journalistes et chez les artistes du théâtre National Français. Ce sera un joli concert.

Mouvement Perpétuel.

Quand on demanda à George Stephenson s'il croyait au mouvement perpétuel, il répondit : "Oui, si vous êtes capable de vous soulever par la ceinture de votre pantalon et vous transporter trois fois autour de la chambre."

Précisément—et une femme peut tout aussi bien s'imaginer qu'elle n'est pas obligée de payer bien cher pour ces savons communs, à primes, surtout si elle veut considérer la qualité inférieure du savon qu'elle obtient, aussi bien que le dommage qu'elle fait à son linge et à ses mains. Semblable au mouvement perpétuel, elle n'aura jamais de repos si elle essaie d'accomplir avec un savon commun ce qu'elle pourrait accomplir si facilement avec le Savon Sunlight—la barre Octogone. 216

En route pour l'Angleterre

New-York, 5. — M. James J. Hill, président de la Northern Securities Co, s'est embarqué pour l'Europe hier. Il entend faire un voyage de repos et prendre une récréation.

M. Shaughnessy, du C.P.R., est parti en même temps.

LES COMMIS-MARCHANDS

Font l'élection de leurs officiers

La très florissante association des commis-marchands a eu ses élections annuelles, hier soir. La réunion s'est tenue dans le joli local de l'association au No 149 de la rue Berri. Les journalistes sur l'invitation du président, M. Lamalice ont visité les quartiers généraux des commis. Ils ont admiré avec raison la vaste salle de réunion qui est meublée avec richesse et confort, la bibliothèque remplie de précieux volumes et la grande salle des jeux où se trouvent trois magnifiques billards et autres jeux intéressant.

Les commis-marchands ont droit d'être fiers de leur local.

La séance d'hier s'est ouverte à 9 h. par la lecture des rapports annuels du trésorier, du secrétaire et du bibliothécaire.

Les finances de l'association sont dans un état très prospère. M. Roy, le dévoué bibliothécaire, a annoncé que la bibliothèque de l'institution, comprenait maintenant 603 volumes. Les dons faits par des particuliers pendant l'année s'élèvent à $180.50.

Les rapports des différents officiers sont adoptés au milieu des applaudissements des membres.

On procède ensuite aux élections pour l'année 1903. En voici le résultat.

Arthur Lamalice, président, réélu ; L. C. Langevin, 1er vice-président, réélu; Albert Chevalier, 2me vice-président réélu; L. J. Prud'homme, secrétaire-archiviste, réélu pour la 24me fois; Rodolphe Roy, assistant secrétaire, A. Trépanier, secrétaire-correspondant, J. E. Parent trésorier, réélu; A. Z. Laforest, assistant-trésorier; A. MacBeth, trésorier-collecteur, réélu ; Edmond Chagnon, assistant-trésorier collecteur. D. Lepine, 1er commissaire-ordonnateur; Napoléon Messier, 2me commissaire-ordonnateur; A. Roy bibliothécaire, réélu; Geo. Pinault, assistant bibliothécaire et C. N. Robitaille, surintendant des jeux.

On a fait ensuite l'installation des officiers et expédié des affaires de routine.

LE DROIT REGALIEN

Londres, 4.—La commission judiciaire du Conseil Privée a hier accordé la permission d'interjeter appel dans la cause de Chappelle, Carmack, Woog et Tweed vs le Roi. William Chappelle, Charles Tweed, Charles Woog et Geo. W. Carmack, en leur noms et aux noms d'autres mineurs du Yukon, se sont adressés à la cour de l'Echiquier en 1898, en vue d'obtenir le remboursement de droits régaliens perçus sur le produit de leurs mines d'or. Le point principal du litige dépend du renouvellement de certains titres en septembre 1897. Les requérants prétendent que la loi concernant le droit régalien n'était pas en vigueur à cette époque. La cour canadienne de l'Echiquier a décidé en faveur de la Couronne dans toutes les causes, excepté une ou deux causes de peu d'importance. La présente cause se rapporte à un montant d'environ $170,000.

La Société d'Economie Sociale

La Société d'Economie Sociale aura une réunion générale vendredi soir, à l'Université Laval. Il y sera question de l'élection de nouveaux membres et de l'élaboration du programme d'étude de l'année.

A St-Polycarpe

Dimanche, le 22 février, une très belle fête de famille a eu lieu à St-Polycarpe, pour célébrer le quatre vingt-troisième anniversaire de naissance de M. J. F. Régis Pigeon, et le soixante-neuvième anniversaire de Mme Pigeon. La présence de M. l'abbé Thibaudeau, vicaire à St-Polycarpe, celle des enfants, des petits-enfants et d'un grand nombre de parents et d'amis a donné à cette fête intime un caractère charmant. Deux adresses ont été présentées. M. l'abbé Thibaudeau a fait, à ces adresses une réponse éloquente et touchante.

Jusqu'à une heure avancée il y eut musique, chant, déclamation, etc. Tous garderont longtemps le souvenir de cette fête.

GREVE D'EMBOUTEILLEURS

De la grande distillerie Hiram Walker & Fils, de Walkerville

Windsor, Ont., 5.—Les embouteilleurs de la grande distillerie Hiram Walker et fils, à Walkerville, se sont mis en grève. Soixante employés dont trente sont des filles, ont quitté l'usine hier après-midi, et l'embouteillage est complètement arrêté. Les hommes sont payés $1.25 pour une journée de dix heures et demandent $1.50 par journée de même longueur. Ils ont présenté leur demande hier; mais vu qu'un des principaux associés est absent de la ville la direction n'a pas voulu donner une réponse définitive et a demandé aux grévistes d'attendre le retour de l'associé absent. Les grévistes ont refusé, demandant que leur requête fût accordée immédiatement, et la grève a été en conséquence déclarée. La cessation de l'embouteillage paralyse la plus grande partie de la distillerie.

UN CHANGEMENT POUR LE MIEUX

La maniere dont les médecins traitent maintenant le catarrhe

Les médecins qui employaient autrefois les inhalateurs, les vaporisateurs et les lavements locaux ou les onguents font maintenant usage des Tablettes de Stuart contre le Catarrhe, parce que, comme l'a déclaré l'un des plus éminents d'entre eux, ces tablettes renferment sous une forme agréable et commode tous les remèdes vraiment efficaces et recommandables contre le catarrhe, tels que gomme rouge, sanguine et hydrastine.

Elles ne contiennent ni cocaine ni opiat (si communs dans les remèdes liquides contre le catarrhe et les préparations contre la toux) et on les donne aux petits enfants avec toute confiance et avec d'excellents résultats.

Le Dr J. J. Reitinger dit :

"Je souffrais de catarrhe du cerveau et de la gorge, tous les hivers, et il demeurait ou me quittait en été, j'avais le nez bouché et la gorge irritée, ce qui m'affectait la voix car il me fallait continuellement me débarrasser du mucus avant de pouvoir parler pour être compris ; ce catarrhe s'étendait à l'estomac, causant ainsi le catarrhe stomacal. J'achetai une boîte de Tablettes de Stuart contre le Catarrhe au prix de cinquante cents chez mon pharmacien, et je les pris dans ma poche pour les employer régulièrement plusieurs fois par jour ; la manière dont elles m'éclaircirent le cerveau et la gorge et qu'elles m'améliorèrent l'ouïe et la santé générale fut très remarquable. Je n'eus pas le catarrhe l'hiver et le printemps derniers et je sais que je suis entièrement exempt de tout trouble catarrhal.

Mme Jérôme Ellison, de Wheeling, écrit :

"J'ai souffert du catarrhe durant presque toute ma vie et l'hiver dernier mes deux enfants souffrirent tellement de rhumes catarrheux et de mal de gorge qu'ils ne purent aller à l'école une grande partie de l'hiver. Mon frère qui fut guéri de surdité catarrhale par les Tablettes de Stuart contre le Catarrhe, me conseilla à ce point d'en faire l'essai que j'en envoyai chercher un paquet à la pharmacie ; je suis vraiment reconnaissante pour ce qu'elles ont fait pour moi et mes enfants. J'ai toujours à la maison une boîte de Tablettes et dès les premiers symptômes d'un rhume ou du mal de gorge une ou deux tablettes les font disparaître et le catarrhe n'est plus une affliction domestique chez nous. 3-5-7

Est-ce un espion ?

Aden, Arabie, 5. — Un ingénieur russe a été arrêté pour avoir essayé de pénétrer à l'intérieur des fortifications anglaises.

Deux croiseurs russes sont arrivés à Aden et l'on attend d'autres navires de l'escadre russe en route pour la Chine.

La plus grande aide au jour de lavage
"VICTORINE" — Le linge propre sans qu'il faille le frotter.
2 morceaux, 5c chez les épiciers. 9 1

L'ancien marché aux poissons

Les commerçants de poissons du marché Bonsecours devront bientôt déménager aux nouvelles halles de la rue Berri, leur ancien emplacement se trouve en disponibilité. M. Bickerdike en offre $510 de loyer à la corporation. Mais comme le marché aux poissons rapportait habituellement un revenu annuel de $1,075, la corporation aurait tort de se contenter d'une offre aussi mince. On demandera des soumissions pour la location des anciens étaux des marchands de poissons.

La commission des marchés, qui s'est réunie hier, s'est particulièrement occupée d'affaires de routine.

Un Beau Teint Fait Toujours Plaisir

L'ORIENTAL CREAM ou Pembelline, seur Magique du Dr T. Félix Gourraud

Fait disparaître le teint basané, les boutons, taches de rousseurs, vers, maladies de la peau et tout ce qui porte atteinte à la beauté et cela sans qu'on s'aperçoive que l'on s'est servi de remède. Il a été essayé pendant 54 ans et est si inoffensif que nous savons pour certain qu'il est fait convenablement. N'acceptez pas de contrefaçon de nom semblable. Le Dr L. A. Sayre disait à une dame de haut ton (une patiente) : "Comme vous vous en servirez, vous les dames, je recommande la "Crème de Gourraud" comme la moins offensive de toutes les préparations pour la peau. Une bouteille employée tous les jours durera un mois. La POUDRE SUBTILE DE GOURAUD enlève les pellicules sans détériorer la peau. En vente chez tous les pharmaciens et les marchands d'articles de fantaisie des États-Unis, du Canada et de l'Europe.

Écrivez pour avoir le catalogue et des circulaires donnant des informations complètes sur cette préparation élégante, et mentionnez ce journal. FRED. T. HOPKINS, Prop., 37 Great Jones St., N. Y. 4-5 mar-j-s

BATAILLE IMMINENTE

Entre les troupes turques et Anglaises

Soulèvement général

Londres, 5 — Une dépêche de Sofia, au "Morning Leader" dit que le gouvernement civil du district de Baskoro a télégraphié au gouvernement que des troupes turques se sont transportées à Karaktatschen. Les troupes bulgares sont sous les armes, et l'on s'attend à un combat.

Constantinople, 5. — De nombreuses bandes de révolutionnaires bulgares opèrent en Macédoine, et la fréquence des rencontres entre elles et les troupes turques indique, croit-on, qu'un soulèvement général a déjà commencé. Les habitants semblent donner abri à ces bandes et les renseigner sur les mouvements des troupes.

GRATIS ! GRATIS !

TOUTES PERSONNES qui en feront la demande, recevront une BOUTEILLE-ECHANTILLON de TAROL GRATIS de n'importe quel épicier ou pharmacien qui vend ce remède — qu'il soit de la ville ou de la campagne.
5-10-12-17-19-23 mars

M. DEVLIN

Il veut être député et agent du Canada

Londres, 5. — La nomination dans Galway a été fixée au 9 courant, et la votation, si elle a lieu, au 13. M. Devlin n'a pas encore d'adversaire. M. J. A. Smart, sous-ministre de l'Intérieur, est actuellement à Dublin, en conférence avec M. Devlin, suivant les instructions reçues de l'honorable M. Clifford Sifton, ministre de l'Intérieur.

M. Devlin dit qu'il a l'intention de conserver sa position lorsqu'il sera député et affirme qu'il pourra rendre de plus grands services au Canada lorsqu'il sera membre du parlement.

"Carte-Blanche Gin"

Le meilleur ami des dyspeptiques.

Encore les presses à foin

Alphonse Valin, un Montréalais qui travaillait à la Pointe au Chêne, s'est fait écraser le pied gauche dans une presse à foin et il lui faudra peut-être subir une amputation.

La famille de Valin demeure rue Moreau, 226. Le blessé est âgé de 35 ans. Il a été transporté à l'hôpital Notre-Dame.

PRINCES DU COMMERCE !

Pour accroître l'énergie du corps et de l'esprit prenez de temps à autre un verre à vin
— DE —
BYRRH
Tonique-Apéritif
Vin généreux et Quinquina.
HUDON, HEBERT & CIE, Montréal, Agts.

Avec le Printemps

Tout le monde est sujet aux rhumes et un remède universellement connu pour combattre avec efficacité ces maladies. C'est la

Cherrine
POUR LES TOUX ET RHUMES

La plus grande découverte du siècle.

25c LA BOUTEILLE DE 25 DOSES

L'Athlete y puise la force,
L'Invalide de l'appétit.

Toute la saveur du plus beau boeuf roti froid, se trouve dans le

Ready Lunch Beef de Clark

Vendu en canistres, prêt à servir.

Les Fèves au Lard de Clark sont délicieuses.

MERES ET NOURRICES.

Dans notre milieu, la mortalité enfantine est simplement énorme, et il n'y a aucun doute que la plupart des décès sont dûs à la négligence des mères et des nourrices. Dans les cas de Diarrhée, de Maux de Dents, de Coliques, etc., le SIROP DU Dr CODERRE POUR LES ENFANTS est inappréciable. Il est recommandé par nos plus célèbres médecins, et peut être administré sans crainte.

Le Sommeil des Enfants

Le système musculaire ne peut se reposer complètement que par le sommeil. Avec cela le système de l'enfant est vivifié et l'organisme provenant de la nature s'accroît, se fortifie et obtient la santé.

Quand les enfants souffrent d'insomnie provenant de Maux de Dents de Crampes, dans l'Estomac ou les intestins, donnez quelques doses du SIROP DU Dr CODERRE POUR LES ENFANTS ; l'enfant reprendra sa vie normale et son sommeil rafraîchissant.

CLIMAT

Pendant les différentes saisons et dans tous les climats, tous les enfants souffrent plus ou moins de dérangements des Intestins et de l'Estomac, provenant de différentes causes. Quelques doses du SIROP DU Dr CODERRE POUR LES ENFANTS soulageront les petits enfants et dans bien des cas les sauveront de la mort.

25c par Bouteille.
THE WINGATE CHEMICAL CO., (Limited), Montréal.

VERS — Les enfants souffrant des Vers deviennent irritables et sombres. Les PASTILLES DU Dr CODERRE POUR LES VERS obtiendront le résultat voulu
25c par boîte, par la malle.
THE WINGATE CHEMICAL CO., (Limited), Montréal, Canada.

Les gâteaux se conservent frais lorsqu'ils sont faits avec la
Poudre à Pate COOK'S FRIEND
Pureté, Force, Perfection.
Vendue Partout.

BREVETS D'INVENTION CANADA ET ETRANGER
BEAUDRY & BROWN
INGÉNIEURS CIVILS ET ARPENTEURS
607 RUE ST. JACQUES, MONTREAL

Auvents !

Pour auvents de magasins, balcons, fenêtres etc.—Demandez notre prix avant de placer votre ordre.—Ouvrage supérieur fait promptement.

J. B. LAVIGNE,
43 BONSECOURS.
Bell Main 4339. Des Marchands 856.
Au 1er Mai 17-17½ et 19 Gosford. 2-5

THE
Polson Iron Works
Engins et Bouilloires pour tous services,
Constructeurs de Vaisseaux en Acier,
Dragues Hydrauliques et à Cuillères,
De toutes dimensions.
USINES ET BUREAUX
Rue Esplanade-Est, TORONTO

The John Morrow Machine Screw Co., Limited.
MANUFACTURIERS DE
Vis à grosses têtes, Vis à demeure, Vis spéciales fraisées, Tenons pour engins, etc. Ecrous découpés à froid dans toutes les variétés de finition.
INGERSOLL, Ont.
m-j-s-jno

ISLAND CITY
Les meilleures peintures au monde
Sèchent en 8 hrs.
TOUTES LES NUANCES.
P. D. DODS & Cie.
188-190 Rue McGill.
m-j-s—jno

LE VIEUX CIGARE
LAFAYETTE
recommandable à 5 cents, fait à la main. Egal à n'importe quel cigare à 10 cents. jno

Feuilleton de LA PATRIE

LA MENDIANTE DE SAINT-SULPICE

122 (Suite)

—Oui, répondit le prêtre. Lucien de Kernoël sort de chez moi, et m'a tout appris. C'est horrible, c'est terrifiant, et malgré tout cela nous ne devons pas perdre la tête. Je suis venu vous trouver en toute hâte afin de savoir ce qu'il faut faire pour sauvegarder les intérêts de ma cousine et ceux de sa fille.

—M. Rollin était ici il y a cinq minutes, dit le notaire d'une voix sourde.

—Lui ! Gilbert !

—Parfaitement.

—Quel motif l'y amenait ?

—C'est un homme très fort, un coquin très habile ! il a tout prévu ! Au moment où je vous parle le juge de paix de l'arrondissement doit avoir dans les mains les noms des futurs membres du conseil de famille, dont votre cousin par alliance provoque la formation dans l'intérêt de sa fille.

—Il ne s'agit pas de la fille, il s'agit de la mère, interrompit l'abbé d'Areynes.

—La mère est folle.

—Ne conserve-t-elle pas ses droits jusqu'à ce qu'un jugement prononçant l'interdiction soit intervenu, et l'administration de la fortune n'appartiendra-t-elle pas au curateur nommé par le tribunal ?

—Assurément, mais le curateur ne pourra rien s'il prend à M. Rollin la fantaisie de marier sa fille, car ce jour-là Mlle Marie-Blanche deviendra usufruitière à la place de Mme Rollin.

—Nous nous opposerons à ce mariage ! s'écria le prêtre.

—Vous le tenterez en vain ! vous n'empêcherez pas, surtout, que M. Rollin, soutenu par un conseil de famille à sa dévotion, attaque le testament de feu votre oncle. Votre cousin par alliance sait que le testament renferme un cas de nullité, et m'a menacé d'un procès.

—Ainsi nous ne pouvons rien empêcher ?

—Rien.

LXV

Après un silence l'ancien vicaire de St-Ambroise demanda :

—Mais au moins, j'ai le droit, moi, comme parent, de faire partie du conseil de famille ?

—Droit absolu qu'on ne vous contestera point, répondit le notaire. Mais je ne vous conseille pas d'en user.

—Pourquoi ?

—Parce que vous ne pourriez en user utilement, ayant la majorité contre vous. Veillez de loin, autant que cela vous sera possible, sur Mlle Marie-Blanche, mais tenez-vous à l'écart des menées ténébreuses de son père.

—Si Henriette est folle, c'est cet homme qui en est cause.

—Lui ! Comment ?

—Lucien de Kernoël et le docteur Germain en ont la certitude. C'est à la suite d'une violente altercation soulevée par lui à dessein que ma cousine a perdu la raison ! Et il savait cette raison menacée s'il ne laissait vivre sa femme dans une atmosphère de calme absolu ! Ah ! la préméditation saute aux yeux. Le misérable ! le misérable ! ... Il a tué le comte d'Areynes !... Il a tué l'intelligence d'Henriette !

Quittons l'étude du notaire et prions nos lecteurs de nous accompagner à l'hôtel de la rue Vaugirard.

A quatre heures précises, au moment où le crépuscule succédait au jour, une grande voiture d'une forme particulière et démodée, une sorte de berline, s'arrêtait devant la porte cochère de l'hôtel.

Le docteur Germain et Lucien de Kernoël en descendirent.

Le concierge reçut l'ordre de laisser entrer dans la cour cette voiture qui devait conduire Henriette Rollin à la maison de santé d'Auteuil.

L'ordre donné fut exécuté et la berline vint se ranger au bas des marches du perron.

Gilbert se trouvait sur le seuil, attendant.

Les trois hommes montèrent à l'appartement d'Henriette qu'ils trouvèrent immobile dans un large fauteuil et comme hypnotisée par la clarté d'une lampe placée sur une table non loin d'elle.

Une femme de chambre la surveillait.

—Nous allons profiter en toute hâte de ce moment d'accalmie, fit le vieux praticien. Une crise aurait forcément fait naître des difficultés matérielles.

Puis il s'approcha de la folle, toujours immobile, lui prit les mains et lui dit d'une voix affectueuse :

—Venez avec nous, chère madame. Nous allons vous conduire dans une maison amie où vous trouverez le calme et où vous pourrez embrasser chaque jour votre fille, votre chère Marie-Blanche.

Au moment où le docteur prononçait son nom, Marie-Blanche elle-même fit irruption dans la chambre.

Pâle, frémissante, elle marcha droit au docteur Germain.

—Vous allez donc emmener ma mère ! lui cria-t-elle d'une voix sourde, méconnaissable.

Cette intervention inattendue jeta le trouble dans toutes les âmes.

Gilbert eut un mouvement de colère.

Le vieux médecin se ressaisit le premier.

—Mon enfant, répondit-il à la jeune fille, nous accomplissons un devoir rigoureux. Ne l'entravez point par vos larmes. Vous savez bien que je suis votre ami, votre vieil ami. Donc vous ne pouvez douter que nous agissions dans l'intérêt de votre pauvre mère.

—Où allez-vous la conduire ? bégaya Marie-Blanche, en s'efforçant d'étouffer ses sanglots.

—Dans une maison de santé.

—Eh ! bien, je la suivrai. Où ma mère ira, j'irai. Je ne la quitterai pas.

—C'est impossible, ma chère enfant, répliqua le vieux médecin.

—Pourquoi, impossible ?

—Parce que le directeur de la maison choisie pour recevoir Mme Rollin refuserait de vous recevoir.

—Non, non, reprit Marie-Blanche en sanglotant, en saisissant les deux mains de sa mère et en les pressant contre son cœur. Je ne veux pas la quitter ! Maman, maman, dis-leur que tu veux que je te suive ! Maman, écoute-moi. Comprends-moi. Dis-leur que c'est moi qui te guérirai, qui ferai revivre ta mémoire, qui réveillerai ta raison endormie. Mère chérie, fais un effort ! Dieu de bonté, faites un miracle !

Henriette restait toujours impassible, les yeux vitreux, pareille à une morte.

—Chère Marie-Blanche, dit Lucien à voix basse en s'approchant de Mlle Rollin, vous vous faites, inutilement, beaucoup de mal. Laissez agir la science et mettez votre espoir en Dieu !

La jeune fille, qui s'était agenouillée auprès de sa mère, se releva pâle et tremblante, mais plus calme. La voix de Lucien venait de ranimer son courage défaillant.

Quelques instants plus tard la voiture qui emmenait sa mère tournait sur le pavé de la cour et s'éloignait de l'hôtel.

—o—

Après avoir accompagné sa femme à la maison de santé d'Auteuil, Gilbert Rollin n'était point revenu directement chez lui.

Il avait jugé opportun d'aller rendre compte au pseudo-vicomte Georges de Grancey des événements nombreux et importants qui venaient de s'accomplir dans cette journée.

L'ex-pensionnaire de Nouméa allait se mettre à table devant un dîner fin, envoyé par le plus proche restaurant. Il invita Gilbert à partager son repas et, tout en savourant un menu savamment composé, arrosé de vins de choix, il écouta, non sans une satisfaction manifeste, le récit de son complice.

—Tout marche à merveille, dit-il ensuite en se frottant les mains. Laissons se réunir le conseil de famille et vous travaillerez à préparer le terrain sur lequel nous allons nous engager.

—Expliquez-vous.

—Vous basant sur la situation qui vous est faite par l'internement de Mme Rollin dans une maison d'aliénés, vous exprimerez aux membres du conseil que vous désirez marier votre fille dans le plus bref délai possible, afin d'être à même de payer leurs créances sans tarder. Naturellement ils vous approuveront avec l'enthousiasme de créanciers qui s'apprêtent à toucher la forte somme, et il ne vous restera plus qu'à me faire agréer, comme prétendu, par Mlle Marie-Blanche.

—Et si, de ce côté, nous éprouvions une déception ? hasarda Gilbert.

—Ce n'est guère admissible. Je n'ai pas la fatuité de supposer que votre fille est folle de moi, mais je ne parais pas lui déplaire. Et d'ailleurs une enfant de cet âge est une cire molle, apte à recevoir toutes les impressions. En cas de résistance imprévue, vous imposeriez votre volonté et la résistance s'évanouirait.

Un violent coup de sonnette interrompit la conversation des deux hommes.

De Grancey alla ouvrir.

Le visiteur qu'il introduisit n'était autre que Servais Duplat, arrivant de Blois.

—Eh bien ? lui demanda Gilbert.

—Eh bien, j'ai trouvé, répondit Servais en se laissant tomber dans un fauteuil et en se versant un verre de liqueur.

—La fille de Jeanne Rivat ?

—Est parfaitement cette Rose qui vit en ce moment auprès d'elle, rue Férou.

Et l'ancien fédéré raconta ce que nos lecteurs savent déjà.

De son récit résultait la certitude que le sauveur de Jeanne Rivat était bien l'abbé d'Areynes, présentement aumônier de la Roquette, et que ce même abbé d'Areynes avait vu Servais Duplat s'emparer du berceau où dormaient les deux jumelles, Rose et Marie-Blanche.

—Vous avez compris, dit Servais en manière de conclusion, ce calotin est notre ennemi, mais si Jeanne Rivat et Rose disparaissaient, que pourrait-il contre nous ? Exactement rien ! Vous vouliez une certitude, je vous l'emporte. Finissons-en donc avec ces femelles, et ensuite nous dormirons tranquilles.

—Un peu de patience, répliqua Grancey. Nous nous devons tout entiers à l'affaire qui nous occupe en ce moment. J'admets la suppression des seules personnes dont l'existence soit pour nous un danger, mais qui trop embrasse mal étreint. Débrouillons le plus pressé.

—Et qu'est-ce que c'est que le plus pressé ? demanda Servais.

De Grancey le mit au fait de la situation.

—Ah ! chouette ! fit le gredin enthousiasmé. Nous voilà sur le chemin des picaillons ! J'attends vos ordres, et de la monnaie...

—Nous sommes à la côte, et le peu qui nous reste est indispensable pour conduire à bien nos projets.

—Je suis arrangeant, moi, dit Duplat, et j'ai confiance en vous. J'attendrai, en surveillant, bien entendu, la maison de la rue Féron et celle de l'ancien vicaire de St-Ambroise.

Un peu après onze heures du soir Gilbert rentrait à l'hôtel de la rue de Vaugirard.

Il se dirigea vers l'appartement vide de sa femme.

Le misérable voulait y opérer une perquisition.

Peut-être y trouverait-il quelque argent.

Ses recherches furent d'abord infructueuses, mais enfin dans l'un des tiroirs d'un secrétaire qu'il ouvrit en dernier, une petite liasse de billets de banque et quelques rouleaux d'or lui apparurent.

(A continuer)

SIROP D'ANIS GAUVIN
Procurez à vos enfants tout le sommeil possible si vous voulez en faire des hommes forts. Le Sirop d'Anis Gauvin est le grand restaurateur du sommeil. Que l'on donne sans crainte aux Bébés qui souffrent d'insomnie, le célèbre remède qui rendra à vos bébés un sommeil régulier.
En vente partout à 25 cts 9 1

DAVID LIVINGSTONE

Emmena sa jeune épouse avec lui dans sa première expédition sur le "Continent Noir." Une fois ils furent réduits à la plus cruelle famine. Décrivant leurs plus dures privations, il dit : "Nous avons enduré bien longtemps une misérable infusion de blé d'inde (blé) du pays comme café !" Ceci démontre ce qu'ont appris les gens d'expérience actuelle, qu'il y a très peu de nutrition dans les soi-disant "céréales" ou "cafés alimentaires," et démontre que la véritable vitalité se trouve dans les

Cafés de CHASE & SANBORN

"SEAL BRAND"
En boîte de ferblanc de une livre et 2 livres (hermétiquement fermées).
Autres qualités supérieures en sacs de parchemin en riches couleurs (à l'épreuve de l'humidité.)

LES CANADIENS A NEW-YORK

Intéressant mariage

(Correspondance spéciale)

New-York, 5 — Une affluence considérable de l'élite de la Colonie Canadienne Française était témoin, le 23 dernier, à l'église Saint-Jean-Baptiste de la 76ème rue New-York, d'un mariage célébré avec un cérémonial imposant.

M. A. Louis Lemieux, convolait en noces l'une de nos plus charmantes canadiennes de New-York, Mlle Octavie Bourguignon, membre de l'une de nos plus honorables familles.

La bénédiction nuptiale et la messe ont été données et célébrée par le Rév. A. M. Clément, curé de Fiskdale, Mass., allié à la famille Bourguignon et le Rév. Père T. Roy, S.S.S., comme assistant. Le révérend Père Arthur Letellier, S.S.S., curé de l'église, honorait la cérémonie de sa présence au sanctuaire. M. l'abbé Clément a fait une allocution de grand apropos aux nouveaux époux et l'orgue était tenu par le Rév. Père Poirier, S. S. S., accompagné d'un chœur puissant, composé des amis des deux familles et des élèves de l'Académie Sainte - Anne, qui tous, ont soutenu la réputation si hautement méritée du goût musical qui distingue nos nationaux.

M. J. C. Hogue, assistait le marié en qualité de père et M. J. Bourguignon, retirées affaires, accompagnait sa fille.

Mlle Ivonne Lemieux, sœur du marié et Mlle Lilly Thériault, étaient filles d'honneur, tandis que MM. Adolphe Bourguignon, frère de la mariée et Narcisse Lemieux, frère du marié officiaient comme garçons d'honneur, MM. J. Lemieux et Francis J. Kelly servaient en qualité d'introducteurs à la cérémonie.

Les Révérends Pères du Saint - Sacrement ont marqué d'une façon large et artistique leur appréciation des familles qui s'unissaient par la munificence des décorations qui paraient le maître-autel, ainsi que notre église qu'ils ont restauré avec un goût tout caractéristique.

Une fois la cérémonie religieuse terminée, le nouveau couple et leurs témoins défilèrent à la sacristie pour signer les régistres et recevoir en même temps les félicitations de leurs nombreux amis.

Tous ceux qui ont assisté à cette cérémonie, qui fera époque dans les annales de notre colonie, s'accordent à dire que rien d'approchant, comme éclat et magnificence, ne s'était encore vu à l'église canadienne-française. Au sortir de l'église une filée de voitures conduisait "les gens de la noce" au domicile de M. J. Bourguignon où un recherché et copieux repas leur était servi, accompagné comme toujours, lorsque nos compatriotes sont à table, de libations tempérées, de chansons, et de discours : l'un par M. l'abbé A. M. Clément et l'autre par M. J. C. Hogue ; et de gais propos.

Les nouveaux mariés s'esquivèrent pour prendre le train de Washington, mais ils comptaient sans la persistance de leurs amis qui les suivirent jusqu'à la gare du chemin de fer pour les combler de leur fervente amitié sous la forme d'un déluge de riz et de soulers d'enfants — ces symboles légendaires de la bonne chance.

Je crois pas empiéter oiseusement sur l'espace de nos colonnes en me permettant de faire un bout de biographie sur le compte de M. A. Louis Lemieux, le nouveau marié.

Quoique jeune encore, puisqu'il ne compte que 25 années, il est le frappant exemple où peuvent mener le dévouement filial, la bonne conduite, la persévérance et le courage intelligent. Entré à l'âge de 15 ans dans l'importante maison de A. W. F. Woodruff & Co. de New-York, pour faire les courses, il a aujourd'hui passé par tous les grades pour arriver à la charge de caissier et surintendant de la comptabilité— la plus importante position de la maison. Inutile d'ajouter qu'il possède la confiance illimitée de ses patrons, qui tous étaient présents à la cérémonie et qui ont en outre manifesté leurs sympathies et leur haute appréciation en comblant le nouveau ménage de nombreux et riches cadeaux.

Ce mariage, où s'est porté tout ce qu'il y a de plus distingué dans notre colonie, ne peut manquer de faire une impression presque ineffaçable dans l'esprit des jeunes qui n'ont pu manquer de se faire intérieurement la promesse de marcher sur les traces de notre jeune compatriote, afin d'arriver comme lui à mériter la haute estime de tous ceux qui ont l'avantage de le connaître.

Au dîner, on remarquait dans l'assistance : MM. A V.S.Woodruff et A. L. Woodruff, MM. R H.Winans, F.P.Fitzpatrick, F. J. Donnelly, Dr et Mme Mooney, M. l'abbé A. M. Clément ; M. et Mme J. Bourguignon sr., Mlle Olivine Bourguignon, M. et Mme J. Bourguignon jr, Joseph, Robert, Louis et Sydney Bourguignon, M. et Mme Léonce Bourguignon, Mlles Olivine et May Bourguignon, MM. Harry et Frank Bourguignon, M. et Mme E. Galarneau, Mlle Graziella et M. Albert Galarneau, M. et Mme Napoléon Charbonneau, M. Elie Charbonneau, Edmond Francœur, David Francœur et Mlle Adèle Francœur Adolphe Bourguignon et Mlle Lilly Thériault, Mme Louis Lemieux, mère du marié, M. Narcisse et Mlle Ivonne Lemieux, MM. Jean, Philéas, Alfred et Mlle Marie Lemieux, M. et Mme J.C. Hogue, etc.

Toutes saisons

Dans toutes les saisons une bouteille de BAUME RHUMAL est un trésor inestimable pour la famille. (8-2)

A DISRAELI

Travaux de la Compagnie Hydraulique St-François

(Dépêche à "La Patrie")

D'Israeli, 5.—La Compagnie Hydraulique St-François terminait dernièrement un barrage important du St-François.

Ce barrage consiste en une chaussée de 550 pieds de longueur sur 65 pieds de base, et s'élève à 40 pieds de hauteur, en une structure d'une solidité à toute épreuve. Deux millions de pieds de bois, 65 tonnes de fer et 17,000 voyages de pierre entrèrent dans cette chaussée. Les travaux furent commencés en mai dernier, et malgré le mauvais temps continuel, les travaux furent poussés avec une activité extraordinaire par le gérant, M. Tanguay. Cette compagnie qui a déjà payé $60,000 dans nos environs, donnant de l'ouvrage à 100 hommes et plus, est une industrie qui va aider grandement au développement des mines et des terres de Coleraine et Black Lake, car leur exploitation se fera à travers les forêts et montagnes depuis leur pouvoir jusqu'à Thetford Mines. Les directeurs sont très satisfaits des travaux faits et ont décidé de ne rien négliger pour faire une installation de machineries, générateurs, etc., des plus modernes : bâtisses en brique avec charpente en fer, fondations en béton, etc. Le tuyau d'alimentation des turbines aura 20 pieds de largeur sur 16 pieds de hauteur. L'on dit que c'est l'intention de la compagnie de construire un autre barrage de dimension presque semblable à celui-ci, pas plus tard que l'été prochain. La grande difficulté serait, paraît-il, la rareté du bois convenable et nécessaire pour une construction de cette importance.

"Carte-Blanche Cin"

Se prend toujours après un gros repas. jno

RIVALITE D'AMOUREUX

Deux écoliers se battent en duel, puis l'un d'eux essaye de se suicider

Vienne, 5.— Un duel entre deux écoliers, à propos d'une petite fille, telle est la dernière affaire à sensation rapportée par les journaux. Un cartel ayant été envoyé et accepté, les deux adversaires ont trouvé facilement des témoins parmi leurs camarades.

Ces derniers croyaient qu'il s'agissait d'une plaisanterie, quand les duellistes sont arrivés sur le terrain, armés de vrais révolvers, leur témoins pris de peur, ont décampé. Cependant les adversaires ont échangé trois balles sans résultat, puis ils ont tiré au sort pour savoir lequel des deux se suiciderait.

Le même jour, le perdant a essayé de se tirer et s'est infligé, à la tempe une blessure, qui, croit-on n'est pas mortelle.

A NEW-YORK

On compte 3,732,903 habitants

New-York, 3.—Selon le rapport du président du conseil d'hygiène, M. Lederle, la population de New-York est de 3,732,903 âmes ainsi réparties : Manhattan, 1,917,676; Brooklyn, 1,291,597; Broux, 268,341; Queen, 182,681, et Richmond, 72,605.

La diarrhée affaiblit le système

et si on ne l'arrête pas elle devient à l'état chronique. Nul remède n'est à comparer à la Nerviline, qui est spécialement préparée pour l'estomac et les troubles d'intestins. Comme remède radical contre les crampes, coliques, gaz, dans l'estomac, maladie d'été, la Nerviline surpasse tout dans la branche médicale, c'est un remède indispensable à la maison et qui ne coûte que 25 cents. Achetez-en une bouteille aujourd'hui.

Essayez les Pilules de Mandragore du Dr Hamilton. (8)

COURRIER DE SHERBROOKE

Emigration et immigration — Progrès de deux nouvelles industries—Funerailles—Nouvel hotelier—Personnels.

(Correspondance spéciale)

Sherbrooke, 5. — M. l'abbé Lachance curé de South Hero, Vt., était en visite au séminaire, mardi et hier.

—M. Alfred Vallée est de retour, après une absence de 13 ans, dans sa famille, chez M. Jos. Russell. M. Vallée n'avait pas eu le plaisir de rencontrer les membres de sa famille depuis huit ans. Il se propose maintenant de rester au pays.

—Mlle Bernadette Thivierge, en visite chez Mlle Russell, est allée passer quelques jours à Bury, chez sa sœur, Mme Lacasse.

—Le va et vient que l'on observe le printemps, chez un certain nombre de nos compatriotes qui se déplacent chaque saison, et voyagent ainsi entre notre pays et les Etats-Unis, est à l'état aigu. Il revient autant de familles qu'il en part, de sorte que nous ne pouvons pas appeler cela une émigration nuisible. C'est une maladie de déplacement qui sévit chaque printemps, vers la même époque. On dirait que c'est une nécessité pour certaines familles, certains membres de notre famille canadienne, d'aller passer quelques mois chez les Yankees, tandis que d'autres reviennent au pays. On éviterait des dépenses inutiles, si on songeait un peu au vieux proverbe : Pierre qui roule n'amasse pas de mousse". Songez, chers compatriotes voyageurs, que ce sont les compagnies de transportation qui amassent le plus clair revenu de tous vos déplacements, qui, la plupart du temps n'améliorent pas votre condition d'existence. Notre pays a assez de ressources, nos industries et notre agriculture fournissent assez de travail pour faire vivre tous les enfants de notre sol qui veulent faire les moindres économies et vivre selon leur milieu.

—Deux nouvelles industries, fondées il y a quelques mois, dans notre ville, prennent rapidement de l'expansion. Dans la bâtisse de la compagnie du Gaz et de l'Eau, MM. Marceau Frères ont ouvert une usine d'extracteurs à beurre. C'est une machine toute nouvelle et qui produit un beurre parfait dans l'espace de cinq minutes. Leur moulin à beurre fonctionne d'après deux grands principes reconnus : la force centrifuge combinée à un moteur à air qui fait pénétrer l'air dans toutes les particules de la crème.

La machine en fonctionnant sépare le lait de beurre du beurre et simplifie le travail du fermier. M. G. Marceau, l'inventeur, a sauvegardé ses droits en faisant breveter sa machine. MM. Marceau frères mettront leur extracteur sur le marché à l'ouverture de la saison de l'industrie laitière.

—Dans les anciennes bâtisses de l'usine Smith MM. Nutter et Fletcher établissaient, l'automne dernier, une manufacture de lits en fer. Cette industrie a progressé depuis l'ouverture de ses premières opérations. Elle livre aujourd'hui cinquante lits par jour, et nous devons ajouter qu'elle n'est encore qu'à ses débuts. Une trentaine d'ouvriers y gagnent leur pain quotidien; la plupart sont de nos compatriotes.

MM. Nutter et Fletcher ont trouvé jusqu'à présent un marché rémunérateur pour écouler leurs produits. Leur industrie est appelée à prendre beaucoup d'expansion.

—M. J. W. Grégoire, architecte, revenait, lundi soir, d'un voyage à Rimouski et Cabano, dans le comté de Témiscouata. Les syndics de la paroisse de Cabano lui ont confié la direction de l'exécution des derniers travaux qui restent à faire à leur nouvelle église et au presbytère.

—Hier matin, ont eu lieu à l'église St-Jean-Baptiste, les funérailles de Mme veuve Jos. Gagnon, une dame bien connue du quartier Est.

—Mme Chs. C. Cabano est en visite à Québec, chez sa mère, Mme Panet Barth.

—M. Moïse Raymond, gérant pour M. Hecter Ross, a fait l'acquisition de l'hôtel Renter, à Smith's Mills et en prendra possession immédiatement.

—M. R. A. Ross, ingénieur électricien, était en ville mardi. Il commencera lundi l'évaluation des propriétés de la Compagnie du Gaz et de l'Eau

Poudre à Dents SOZODONT

Ne se Gaspille,
Ni ne se Répand.
Pas d'Acide,
Pas de Gravier.
GROSSE BOITE
Contenant un nouveau flacon, avec couvercle breveté.
25c
HALL & RUCKEL, New-York.

Avez-vous **Cinq Dollars ?** $5

Voulez-vous qu'ils fassent

DIX DOLLARS EN UN MOIS ?

CENT DOLLARS EN UN AN ?

MILLE DOLLARS AVANT PEU

MM. Le Sénateur J. W. JONES, de l'Ohio;
GEORGE A. DIENHEM, Président de l'American Palace Car Co.;
A. B. NETTLETON, ex-ministre du Trésor des Etats-Unis;
Le Colonel HENRY ALTON, Vice-Président du chemin de fer du Canso & Louisbourg;
S. W. THOMPSON, Contrôleur des paiements du Trésor des Etats-Unis;
JOHN J. McERACKEN, de l'American Car & Foundry Co., de Wilmington, Del.;
WALTER R. EATON, Trésorier des Finances des Etats-Unis,

DIRECTEURS DE LA

Columbia Gold Mining Company

Société anonyme, incorporée
AU CAPITAL DE UN MILLION DE DOLLARS
Vous offrent de devenir avec eux

Co-Proprietaires DES MINES D'OR DE LA "Columbia Gold Mining Co."

Qui sont situées dans le Cripple Creek, comté d'El Paso, Colorado.

Cette partie du Colorado est considérée par tous les meilleurs géologues des Etats-Unis, comme la plus féconde et la plus riche en or, et c'est là que les plus immenses fortunes ont été faites.—Durant l'année dernière, il a été payé un million de dollars en intérêts, dans le Colorado.

VOICI L'OR QU'ON RETIRE DE CES MINES

Les chiffres valent mieux que des paroles. Les différentes expertises qui ont été faites prouvent que l'on se trouve en présence de l'or le plus merveilleux qui ait été découvert jusqu'ici. Voici les chiffres officiels :

ESSAI FAIT PAR E. E. BURLINGAME
1736 Lawrence St., Denver, Col.
Le minerai contient onces d'or par tonne: 20.56
Valeur de l'or par tonne, $411.20.

ESSAI FAIT PAR HACKBUSH & PRICE
20 North Nevada Ave., Colorada Springs, Col.
Le minerai contient onces d'or par tonne : 12.10
Valeur de l'or par tonne, $448.09.

ESSAI FAIT PAR TORREY & EATON
74 Cortland St., New-York
Le minerai contient onces d'or par tonne: 21.7
Valeur de l'or par tonne, $418.53.

EST-CE ASSEZ CLAIR ?

On le voit très clairement, les mines d'or exploitées par la **Columbia Gold Mining Co.**, ont devant elles le plus brillant avenir, et elles donneront aux actionnaires les plus merveilleux résultats.

Les hommes qui sont à la tête de l'entreprise, occupent une place considérable dans le monde des affaires, de la haute finance et de l'industrie, et sont honorés de la confiance du Gouvernement des Etats-Unis. Leur nom seul suffi, à montrer combien l'affaire est sérieuse et importante.

D'autre part les actions sont fixées à $5.00, parce que ce chiffre représente leur valeur exacte. Elles sont à $5.00 parce qu'elles valent $5.00. Avant qu'il ne soit longtemps, il n'y a pas de doute que la valeur ne soit doublée, triplée, décuplée.

Voilà les faits. A vous seuls de vous décider. On ne vous presse pas.
La proposition est si avantageuse qu'il est inutile de peser sur votre décision.

Si vous voulez devenir Co-Propriétaires, vous n'avez qu'à détacher le bulletin ci-dessous, et après l'avoir rempli et signé, l'envoyer à

COLUMBIA GOLD MINING COMPANY, 1135 Broadway, New-York.

N'ENVOYEZ PAS D'ARGENT A L'AVANCE.

Si vous ne pouvez disposer de ce bulletin, écrivez une lettre particulière, disant le nombre d'actions que vous désirez.
Adressez à COLUMBIA GOLD MINING COMPANY, 1135 Broadway, NEW-YORK.

BULLETIN DE SOUSCRIPTION

Date.....1903

Columbia Gold Mining Company,
1135 Broadway, New-York,

Messieurs,

Je soussigné, déclare souscrire.....(1) actions de la COLUMBIA GOLD MINING COMPANY, à raison de CINQ DOLLARS ($5.00) par action, et vous prie de m'envoyer les titres contre remboursement.

Signé : Nom et prénoms.....
Ville ou bourg.....
Bureau d'express.....
Comté.....
Province.....

NOTA.—Si vous n'avez pas de Bureau d'express à proximité indiquez-le, et vous recevrez les titres par la poste.

(1) Mettre le nombre d'actions que vous désirez souscrire.

100—5

Pour 25c nous publions les avis de naissances, mariages et décès.

Elections au Japon

Tokio, 5 — Les élections générales se sont passées tranquillement. D'après les premiers rapports 183 membres de l'association politique constitutionnelle formée par le marquis Ito ont été élus, ainsi que 92 progressites, 14 impérialistes et 74 indépendants.

L'opposition a donc déjà 275 représentants.

POUPEE HABILLEE Gratis !

Fillettes, aimeriez-vous avoir cette belle poupée habillée? Si oui, envoyez votre nom et votre adresse sur une **carte postale**, et nous vous enverrons 12 beaux paquets de délicieux parfum en 6 odeurs: œillet, lilas, muguet, héliotrope, rose et violette. Vendez les à 10c. chacun, envoyez-nous $1.20, et nous vous enverrons tout de suite la plus belle Poupée que vous ayez jamais vue. Elle a des boucles de cheveux dorés, des yeux bleus allègres, des joues roses, est élégamment habillée d'une robe de soie et de satin, garnie de velours et de dentelle, a un chapeau très bien garni, de chics petites pantoufles, de véritables bas, des sous-vêtements garnis de dentelle. On peut l'habiller et la déshabiller tout comme un véritable bébé, sa tête, ses bras et ses jambes sont articulés. Elle peut se tenir debout seule ou s'asseoir dans une chaise ou sur le plancher.

Eva Gilles, New Westminster, B.C., dit: "J'ai reçu votre jolie Poupée, et je en suis très content. Elle est une belle."

Lizzie Sproule, Newdale, Man., dit: "J'ai reçu la Poupée et je pense qu'elle est une jolie prime. Elle est la plus belle poupée que j'aie jamais eu."

Gertie McDonald, Bonavista Bay, Nfld, dit: "Je vous remercie très bien pour ma belle poupée. J'en suis très content."

Fillettes, pensez une bonne occasion nous vous offrons. **Vous recevez cette jolie grande poupée tout habillée pour une vente de seulement 12 paquets de parfum.**

Napoleon Paro, Quebec, dit: "J'ai vendu le parfum en si peu de temps que vraiment je ne savais à qui les donner."

Victoria Deguire, Ste. Justine, Que., dit: Je n'ai pas eu de difficulté à les vendre. C'est une excellente parfum."

Ecrivez aujourd'hui et vous aurez la poupée.

Rose Perfume Co. Dept. 1836 Toronto

C'étaient les économies réalisées depuis plusieurs années par la pauvre femme et formant une réserve assez importante qu'elle destinait à Marie-Blanche.

Gilbert, sans même compter, mit les billets de banque et l'or dans sa poche, referma les meubles et, très satisfait du résultat de son expédition, il alla dormir.

Le lendemain il se leva de bonne heure, et, pour bien commencer sa journée, il paya et renvoya la femme de chambre de sa femme, vieille et fidèle servante, très attachée à sa maîtresse, qui tout en pleurs quitta l'hôtel après avoir fait ses adieux à Marie-Blanche, stupéfaite d'un renvoi si brutal que rien ne motivait.

La pauvre enfant comprit ou plutôt devina qu'elle allait avoir beaucoup à souffrir, mais elle se dit qu'en somme on ne pourrait l'empêcher de pleurer à son aise, de penser à Lucien, d'aller voir sa mère, de l'embrasser et de travailler à sa guérison.

Elle pensait voir son père à l'heure du déjeuner, il était sorti.

Triste et désolée, elle n'avait pas faim et put à peine manger.

Vers une heure, elle s'habilla seule pour sortir et, quand elle eut achevé sa toilette, elle sonna sa femme de chambre.

—Annette, lui dit-elle, apprêtez-vous, nous allons à St-Sulpice.

La femme de chambre ne bougea pas et sa physionomie exprima l'embarras le plus complet.

—Apprêtez-vous... je vous attends, répéta Marie-Blanche étonnée de cette attitude.

—Mademoiselle ne peut sortir... balbutia timidement Annette rougissante et confuse.

—Comment, je ne peux pas sortir ! et pourquoi !

—Le concierge a reçu les ordres de M. Rollin... Il a peur d'être renvoyé, cet homme, et il refuserait d'ouvrir à mademoiselle la porte de la rue...

LXVI

Marie-Blanche devint pâle.

Elle était séquestrée comme une coupable !...

Elle pleura beaucoup et elle attendit avec une fiévreuse impatience l'heure du dîner, pensant qu'elle verrait son père à table et qu'elle obtiendrait de lui une explication.

La journée passa lentement.

Enfin sept heures sonnèrent et Marie-Blanche se rendit à la salle à manger.

Gilbert s'y trouvait déjà, l'attendant.

Par convenance elle alla l'embrasser et tout d'accord lui demanda :

—Avez - vous vu ma mère aujourd'hui ?

D'un ton très doux et de l'air le plus conciliant il répondit :

—Non, mon enfant... Pendant quelques jours l'entrée de la chambre qu'elle occupe à la maison de santé est rigoureusement interdite à tout le monde, même à moi.

—Me promettez-vous, mon père, qu'aussitôt que les médecins permettront de communiquer avec elle vous me préviendrez ?

—Je te le promets.

—Je vous remercie.., et maintenant j'ai une autre question à vous adresser.

—Laquelle ?

—Est-il vrai, mon père, que le concierge de l'hôtel ait reçu de vous la consigne de ne pas me laisser sortir ?

—C'est parfaitement vrai.

—Ainsi, je suis prisonnière ?

—Oui... en admettant toutefois que cet hôtel puisse passer pour une prison.

—Et pour quel motif m'infligez-vous cette humiliation ?

—Je n'ai pas de motifs à alléguer, répondit Gilbert de ce même ton doux qui contrastait avec la dureté de ses paroles, j'agis ainsi parce que telle est ma volonté...

La jeune fille ne courba point la tête.

Sa conscience et sa dignité se révoltaient en face d'une telle injustice.

Gilbert l'observait à la dérobée et se demandait, non sans appréhension, comment il pourrait réduire cette nature qu'il ne soupçonnait pas si fière et si énergique.

Le repas fut silencieux.

Marie-Blanche fit semblant de manger plutôt qu'elle ne mangea, et quitta la table pour retourner dans sa chambre aussitôt qu'elle vit son père lever.

Le lendemain elle se dit souffrante pour ne paraître ni au déjeuner ni au dîner, et se fit servir chez elle.

Dans la soirée elle écrivit à l'abbé d'Areynes. Elle voulait l'avoir pour confident de ses douleurs. A lui, du moins, elle pourrait parler de sa mère.

Dès le matin du jour suivant, elle pria Annette d'aller mettre sa lettre à la poste.

Annette, d'une main tremblante, prit la lettre et quitta la chambre.

Marie-Blanche, cachée par le rideau de sa fenêtre, la vit traverser la cour, la lettre à la main, entrer dans la loge du concierge, en ressortir presque aussitôt, ne portant plus rien, et revenir à l'hôtel.

La jeune fille la sonna.

Elle accourut.

—Ma lettre ? fit Marie-Blanche Vous ne l'avez donc point portée ?

—Le concierge va la mettre lui-même à la poste tout à l'heure, avec le courrier de M. Rollin.

La pauvre enfant espérait une prompte réponse.

Elle l'attendit vainement.

Nos lecteurs ont déjà compris que sa lettre n'était point partie.

Sérieusement occupé dans le jour par les démarches que nécessitait la formation du conseil de famille, Gilbert ne paraissait pour ainsi dire plus à l'hôtel.

Le conseil de famille réuni se montra d'une docilité exemplaire, s'empressa de conférer à Rollin les pouvoirs les plus étendus et d'approuver sa résolution de faire passer au plus vite possible sur la tête de Marie-Blanche l'usufruit dont Henriette avait joui jusqu'à ce jour.

Pour arriver à ce résultat, il suffisait de la marier.

Quant au choix du mari on s'en rapportait entièrement à Gilbert, qui ne pouvait désirer pour son enfant qu'un mari de premier ordre.

Le mari d'Henriette n'avait pas eu la sottise de parler au conseil du cas de nullité existant dans le testament du comte d'Areynes.

Il laisserait à son futur gendre le soin de faire valoir ses droits.

Dans la matinée du quatrième jour après l'internement d'Henriette dans la maison de santé d'Auteuil, Gilbert rentra à l'hôtel.

Avant de monter à son appartement il eut un entretien avec le concierge qui lui rendit un compte exact de ce qui s'était passé pendant qu'il n'avait point fait acte de présence rue de Vaugirard.

Ainsi renseigné il envoya prévenir Marie-Blanche qu'il l'attendait dans son cabinet de travail.

Elle ne se fit point attendre, mais ce fut le cœur serré, pressentant de nouveaux chagrins, qu'elle se rendit à l'appel de son père.

Chemin faisant elle se disait :

—Quoi qu'il arrive, je dois, je veux rester calme...

Elle entra.

Gilbert était assis devant son bureau, en train de dépouiller la correspondance que le concierge lui avait remise.

En voyant sa fille il se leva, fit un pas au-devant d'elle, l'embrassa froidement sur le front et se rassit.

—Ma chère enfant, dit-il d'une voix à laquelle il essayait en vain de donner un accent de tendresse, je tiens d'abord à m'excuser auprès de toi de mon absence prolongée qui t'aura sans doute causé quelque surprise. Des affaires très sérieuses m'ont obligé à m'éloigner de Paris. Le cas était pressant et je n'ai pu t'aviser de mon départ... il était donc inutile de te prévenir de mon retour...

—Vous avez vu ma mère ?... demanda fiévreusement Marie-Blanche qui pensait sans cesse à la pauvre folle.

—C'est-à-dire que j'ai eu de ses nouvelles, mais la situation est toujours la même et, dans son intérêt, il ne nous est point encore permis de communiquer avec elle...

—Ce sera donc bien long ?

—Le médecin aux bons soins duquel ta mère est confiée n'a pu me fixer à cet égard...

—C'était pour me dire cela que vous m'avez fait appeler, mon père ?

—Non... J'ai à causer avec toi de beaucoup de choses qui touchent à tes intérêts immédiats, en même temps qu'à ton avenir...

—Assieds-toi là, près de moi...

Gilbert indiquait un fauteuil voisin du sien.

La jeune fille s'y laissa tomber.

—Pendant mon absence, continua le mari d'Henriette en prenant sur son bureau une lettre non décachetée et en en regardant la suscription, pendant mon absence tu as écrit à M. l'abbé d'Areynes.

—Et vous avez intercepté ou fait intercepter ma lettre ! s'écria l'enfant avec une indignation malcontenue en reconnaissant la lettre et le cachet.

—Oui.... répondit Gilbert.

—Mais, pourquoi ? demanda Marie-Blanche frémissante.

—Tu sais à merveille, ma chère enfant, qu'il existe de graves dissentiments entre l'abbé d'Areynes et moi. Entretenir une correspondance avec lui, c'est donc me faire injure.. C'est paraître me donner tort de l'avoir éloigné de cette maison où sa présence et ses conseils amenaient la discorde. Tu dois comprendre cela...

—Je comprends que tout m'est interdit ici... fit la jeune fille dont la visage s'était empourpré.. Je ne voudrais pas manquer au respect que je vous dois, mais agir ainsi, c'est monstrueux et vous n'avez pas le droit de me martyriser comme vous le faites !...

—J'ai sur toi tous les droits, et je les conserverai jusqu'au jour de ta majorité !...

—Ah ! comme il se fait attendre, ce jour, s'écria Marie-Blanche en éclatant en sanglots. Quand donc serai-je libre de me conduire et de penser à ma guise ?...

Gilbert eut aux lèvres un mauvais sourire.

—Voilà de bien grands mots pour bien peu de choses ! fit-il ensuite. Mais si tu tiens à t'affranchir sans retard de mon autorité que tu trouves tyrannique et qui n'est que de la sollicitude paternelle, rien de plus facile... C'est même pour te parler de cela que je t'ai fait appeler...

Marie-Blanche releva la tête et regarda son père en face.

—Je ne vous comprends pas, dit-elle, et je vous prie de vous expliquer....

Gilbert prit un temps et répondit :

—J'y arrive, fit-il, et je dois avant tout te prévenir que ce moyen, qui simplifie tout, n'a pas été trouvé par moi, mais m'a été suggéré par le conseil de famille...

Gilbert s'arrêta.

Marie-Blanche était devenue très attentive.

—Enfin, ce moyen suggéré par le conseil de famille, demanda-t-elle, quel est-il, mon père ?

—Un mariage.

LXVII

Marie-Blanche, frissonnante, se leva brusquement et fit un pas en arrière.

—Un mariage ! répéta-t-elle d'une voix sourde.

Gilbert Rollin, malgré son impassibilité apparente, avait suivi d'un regard inquiet la pantomime de sa fille. Il répondit :

—Le mariage émancipe et, aux termes de la loi comme à ceux du testament du comte d'Areynes, il te fait majeure.

—Et, fit-elle avec beaucoup de calme, ce conseil de famille qui s'occupe de moi avec une si grande bienveillance, vous a-t-il guidé dans le choix du mari que je dois, paraît-il, accepter les yeux fermés ?

Quoique cette question fût faite du ton le plus modéré, son ironie mordante ne pouvait échapper à Gilbert.

Il ne parut point s'en inquiéter et répliqua posément :

—Le conseil de famille n'a pas le droit de t'imposer un mari plutôt qu'un autre. Son rôle se réduira à approuver ou à désapprouver mon choix. Mais j'ai la ferme confiance que le conseil, soucieux de tes intérêts ne me marchandera point son approbation.

—Ce qui revient à dire que votre choix est fait.

—Il l'est.

—Eh bien ! ce mari, cet étranger choisi par vous, je demande à le connaître.

—Le gentleman dont il est question est d'une honorabilité indiscutable, et personne n'oserait le soupçonner de faire de son mariage une affaire !

—Je le connais ?

—Oui, et tu l'estimes. Plus d'une fois tu as parlé de lui devant ta mère et devant moi en des termes qui m'ont fait supposer qu'il ne t'était pas indifférent. Les jeunes filles sont un peu romanesques, peut-être as-tu rêvé de devenir sa femme...

Comme un éclair dans un ciel sombre un nom traversa la pensée de Marie-Blanche.

Le nom de Lucien de Kernoël.

Son regard s'illumina de joie, tandis que son attitude se modifiait soudainement et perdait sa rigueur presque agressive.

(A continuer)

Sirop du Dr Fred Demers pour les enfants

Ne peut pas être trop recommandé pour sommeil, dentition, contre coliques et diarrhée, et le rhume

m m j v

Le Magasin qui donne le ton.

Scroggie's

Le Magasin qui donne le ton.

La Vague Humaine

Il est intéressant de surveiller les foules qui achètent, particulièrement ici. Les femmes peuvent visiter une douzaine de magasins sur la rue, mais elles finissent invariablement leur tournée ici et les ventes qui augmentent continuellement indiquent l'endroit ou elles font leurs achats. Les annonces y sont pour très peu—d'autres sont plus emphatiques que nous dans les journaux. Le secret de tout réside dans les marchandises, les prix, l'administration, le service et dans le fait que nous n'annonçons jamais des marchandises que nous n'avons pas.

TOILES ! TOILES !

Nous avons continuellement la suprématie dans ce département en offrant à des tels prix

Damas de table en toile d'Irlande, blanchie, 66 pouces de largeur, satinée, en dessins assortis. Valant 65c la verge. Spécial, la verge 50c

Encore 35 nappes de table en pure toile blanche de damas. On appelle "secondes de fabricants", légèrement imparfaites, dimensions assorties, à prix fort réduits déjà. Vendredi, autre réduction de 25 P. C. d'ESCOMPTE.

Nappes de table et serviettes de très belle qualité, en damas écossais, blanchi à l'herbe tendre, dessins exclusifs, réellement jolis, patrons de bordures ajourées : Nappes de table, dimension, 2 x 2½ verges. Spécial, chacune $2.95

Serviettes, dimension, 27 x 27 pouces. Spécial, la douzaine $4.75

Essuie-mains à rouleaux en toile Crash, prêts à employer, avec ou sans bordures, Dimension, 18 x 2½ verges de longueur. Spécial, chacun .... 25c ....

Essuie-mains en pure toile Crêpe, écossaise, de qualité extra, bouts frangés, bords de couleur, dimension, 21 x 42 pouces : très doux et absorbants. Spécial, la paire 30c

Manteaux de Printemps pour Dames

Manteaux de $8.50 à $15 pour $2.89

Cette réduction emphatique fera de vendredi une journée de gala dans notre Département des manteaux. Comme nous avons besoin d'espace pour d'autres marchandises, ils doivent être écoulés. Le prix de vendredi en disposera.

Manteaux de printemps en drap Box, de très belle qualité, dans les couleurs de cardinal, vert, bleu-marin, castor et faon, faits dans de jolis styles, doublés en satin pesant et finis avec pointes-tailleur, bandelettes, etc., pour dames. Prix réguliers, $8.50 à $15. Vendredi, pour écouler $2.89

En vente à 8 heures précises

Ceintures spéciales

Ceintures en soie, boucle oxydée, devant étroit, avec pendants en arrière à 90c

N. B.—Aussi autres Ceintures depuis 50c à $4.25 chacune.

Flanelles !

Gros assortiment nouveau des populaires flanellettes "Gramnian", revers ouaté, jolis dessins et couleurs toutes vives, pour blouses de Dames, peignoirs, etc. Valant jusqu'à 19c la verge. Spécial, la verge 12½c

Flanellettes Saxony teintes, de couleurs toutes unies, pesantes, pour sous-vêtements. Valant 8 cents la verge. Spécial, la verge 5c

Nouvelles flanellettes rayées, 32 pouces de largeur, fini soyeux, pour sous-vêtements. Valant 10c la verge. Spécial, la verge 7½c

Cotons et Draps

Pièces de 10 verges de beau Longcloth blanc, anglais, pour sous-vêtements, 36 pouces. Valant $1.25 la pièce. Spécial, la pièce 98c

Pièces de 10 verges de cambrai Lonsdale, beau fini soie, de qualité extra, absolument pur. Valant $1.35 la pièce. Spécial, la pièce $1.00

Gros drap unt non blanchi, en bon tissu, garanti ne pas laisser passer la plume. Valant 20c la verge. Spécial ... la verge 13½c

Le Desingner

Nous offrirons durant les mois de mars, avril et mai, un avantage spécial d'abonnement au "Designer", que nous considérons comme le meilleur journal de modes qui soit publié. Prix régulier, $1.00 par année. Prix de Scroggie .. .. .. 80c ....

Soies ! Soies !

Un gros lot mélangé de soies de fantaisie pour blouses. Peau de soie, qui ne se déchire pas, à jolies rayures, dans les couleurs de vieux rose et blanc, bleu-marin et blanc, rose et blanc, mauve et blanc, cardinal et blanc, reseda et blanc, blanc et rose, et blanc et bleu. Valant 50c la verge. Spécial, la verge .. 42c

Balance de cette soie pongée que nous avons vendue en si grande quantité ; les couleurs sont maintenant dépareillées, mais il en reste encore quelques-unes ; la quantité en est très limitée. Cette soie doit être écoulée vendredi, à, la verge... .... 10c

Gants de Dames

Gants Ringwood de pesanteur moyenne, en couleurs noires et de fantaisie, pour dames ; une extra bonne valeur à 20c. Vendredi, à.. .... 15c

Gants en cachemire de belle qualité, doublés en ouate, de couleur noire, brune et bleu-marin ; points, 3 à 6, pour enfants. Régulier, 25c. Vendredi à 20c

Mouchoirs

50 douzaines de mouchoirs en beau linon, bord en ruban de fil, un bon mouchoir, à 7c. Prix de vendredi, 4c chacun, ou, la douzaine 45c

Exposition d'Oeuvres d'Art ! !

Concert Instrumental dans l'avant-midi et l'apres-midi

Encadrement d'Images une Spécialité

Bons Marchés en Quincaillerie

AU SOUS-SOL

2 grosses de cadenas en fer solide et noir, pour écouler à 10c

25 douzaines de bons gros marteaux. Réguliers, 25c. Pour écouler à 15c

50 douzaines de hachoirs avec lame en bon acier. Valant 12½c. Pour écouler à.... .. .. 5c

5 grosses de poulies de corde à linge, vernies et galvanisées. Régulier, 25c la paire. Pour écouler, à, la paire 15c

20 douzaines de cuvettes en bois, grandeurs assorties, 2 et 3 cercles. Pour écouler à 63c

75 douzaines d'époussettes en plumes de dindon. Pour écouler à 10c

50c. Bancs de cuvettes, faits en bois franc. Régulier, $1.50. Pour 98c

25 tordeurs, rouleaux en caoutchouc solide et garanti pur. Valant de $4.00 à $5.00. Pour écouler à. $2.95

Offres Spéciales en Bonneterie

Bas en cachemire noir, pieds parfaitement sans couture, pour dames. La paire 25c

100 douzaines de bas en cachemire noir, de belle forme, chevilles doubles, semelles doubles, pour dames. 35c la paire ou 3 paires pour 85c

Bas en cachemire de lama noir, pieds sans couture, de belle forme, pour dames. 45 cents la paire. 3 paires pour $1.25

Camisoles en laine blanche de Shetland, manches longues, pesanteur du printemps, pour dames. Régulier, 45 cents, pour 35c

Camisoles en laine naturelle et ouatées, pour demoiselles. Grandeurs, 24, 26, 28, seulement. Prix réguliers, 30c et 45c. Pour 23 cents, 25 cents et 27c

Dept. de la Mercerie pour Hommes

Collets en toile pour hommes, — hauts rabattus, points, 15, 15½ seulement.

Collets à pointes roulées, pour hommes. Points, 14½, 15, 15½.

Collets droits pour hommes, points, 15, 15½. Prix de l'une quelconque de ces formes, 15c. Votre choix pour 7½c

Couvertes ! Couvertes !

TROISIEME PLANCHER

Grand écoulement de couvertes, tout laine, dans toutes les dimensions et pesanteurs. D'un fini mou et absolument pures. A des réductions très spéciales. DOIVENT ETRE ECOULEES VENDREDI.

Bons Marchés de Vendredi en Chaussures

Bottines de $5.00 pour Dames à $2.50

Les plus belles chaussures américaines que nous ayions jamais offertes ; remarquez les styles, les points et le prix, et venez de bonne heure, vendredi matin pour participer à cette offre magnifique.

157 paires de bottines américaines de haute classe en cuir de cheval patent, partie supérieure en chevreau mou, en chevreau patent Idéal, avec partie supérieure en drap, en très beau chevreau Vici, avec partie supérieure en chevreau, presque toutes sont à semelles flexibles et à talons français. Points, 2 à 8, largeurs B, C, D, et E. Belles chaussurse de toilette, pour dames. Chaque paire vaut $5.00. Vendredi, 8 hrs a.m., votre choix $2.50

Spécial, 8 à 10 hrs a.m., claques de 50c et 75c, pour dames, pour 25c

75 paires de claques à bouts étroits et légères, pour dames, dans les points, 3, 6, et 7 seulement. Prix régulier, 50c.

Aussi 60 paires de grosses claques doublées, points, 5 à 7. Prix régulier, 75c. Votre choix, vendredi, 8 à 10 a.m., pour 25c

Tapis de Table

Troisième Plancher

Tapis de table en gros satin romain mercerisé, avec frange nouée, en couleurs et dessins assortis. Dimension, 1¼ x 1½ verges carrées. Valant $1.25. Vendredi chacun 90c

Prélarts

Troisième Plancher

Nouveaux dessins de prélarts de la saison, première qualité de marchandises, pas de secondes, comme nos compétiteurs en annoncent fréquemment, 2 verges de largeur. Valant 24 cents la verge. Vendredi, la verge 20c

Chiffons Brodés

Troisième Plancher

2, 3, 4 et 5 pouces de largeur, dans une grande variété de nuances différentes. Prix régulier, 14½c, 21½c, 25c et 29c. Pour écouler, à la verge 5c

Portières, etc.

Troisième Plancher

1,000 paires de ganses de rideaux, tout soie, blanches et crème, valant 15c la paire. Spécial, la paire 10c

75 paires de portières en Tapestry pesant et mercerisé, avec grosse bordure de fantaisie, grande frange au haut et au bas. Dimension, 50 x 3¼ verges. Valant $4.00 la paire. Spécial, la paire. $2.75

Doublures de Robes

Doublures de robes en linenette, notre meilleure fabrication, dans toutes les couleurs. Valant 14c. Spécial, la verge 12½c

Doublures de robes en soie, notre "leader", dans toutes les nuances. Valant 25c la verge. Spécial, la verge 21c

Garnitures de Robes

Un autre lot de garnitures de fantaisie, pour robes, pour la prochaine saison. Valant jusqu'à $1.25 la verge. Spécial, la verge 25c

Tapisserie

Tapisseries de 12½c et 15c pour 8c.

3,500 rouleaux de tapisseries dorées pour salons, salles à manger, boudoirs, corridors, etc., etc., couleurs, crème, vert, rose, bleu et faon, dessins tout nouveaux et du dernier goût. Vendues régulièrement de 12½c à 15c. Vendredi, spécial, le rouleau 8c

Offre Extra Spéciale en Sacoches

Petites sacoches, en phoque noir, monture et chaine en nickel, doublure en chamois, avec jolie petite poche à l'intérieur, pour l'argent. Vendredi 75c

N. B.—Autres sacoches.... depuis 19c à .. .. chacune. $7.00

Les commandes par la poste ou telephone promptement executees.

Angle des rues Ste-Catherine et Université.

Scroggie's

Angle des rues Ste-Catherine et Université.

NOUVELLES DE MAISONNEUVE

La dernière assemblée avant les élections a eu lieu hier

LE PRESIDENT DES FINANCES ANNONCE UN SURPLUS DE $5,096.99

Tous les constables sont augmentes

La dernière assemblée du Conseil de Maisonneuce avant les élections, qui auront lieu, lundi, le 16 courant, a eu lieu, hier soir.

Le conseil était au complet.

Le transport de la licence d'hôtel des MM. Gagnon, coin Lasalle et Notre-Dame à M. Emery Cadieux a été rectifié par le conseil. Il en a été de même du transport de M. Geo. Charron à M. D. Brunet.

On a accordé la licence d'hôtel du Parc Riverside à M. Lévi Tremblay, commerçant de Montréal.

Le président des finances, M. William Richer annonce ensuite que sous la dernière administration municipale de 1902, la Ville de Maisonneuve avait acquis un surplus de $5,096.99.

La chose ne s'est pas vue depuis des années, à Maisonneuve.

Le salaire des constables de la Ville ont ensuite été augmentés de une piastre par semaine.

Avant de clore l'assemblée, le secrétaire Ecrément fit la première et la deuxième lecture du règlement concernant la bonne observance du dimanche dans les limites de la Ville.

Ce règlement est à l'effet d'empêcher à Maisonneuve et à Viauville les amusements rapportant profits, comme les jeux de hasard, les balançoires, etc.

LE PAIN

Un chimiste d'Ontario démontre scientifiquement ses rualités nutritives

Le pain blanc, de ble, l'emporte sur tous les autres

M. Geo. Y. Nosmith, B. A., chimiste du bureau provincial d'hygiène d'Ontario, a eu dernièrement devant l'Association des Sciences naturelles de Unive l'Université de Toronto, une intéressante conférence sur le pain, dont nous extrayons, dans l'intérêt de nos lecteurs. Quelques aperçus nouveaux et des considérations importantes.

"La fleur du blé fait du pain meilleur que celui fait de la fleur de n'importe quelle autre céréale, à cause du gluten y renfermé. La fleur blanche est obtenue par le triage des grains qui restent, lorsqu'ont été moulus les épis et les germes du blé. La fleur de Graham, est faite de tous les grains de blé, indistinctement et sans triage.

Le pain de blé est plus nourrissant, et plus que tout autre peut prolonger la vie, parce que ses tissus sont des "constituants" en proportion exigée par le système. Le corps humain demande 100 grammes de protéine, 50 grammes de matières grasses, et 450 grammes de carbohydrates. Dans 100 grammes de pain il y a 8'8 grammes de protéine, 1.3 gramme de matière grasse et 53.1 grammes de carbohydrates. Ainsi un homme devrait consommer par jour 1,300 grammes ou 3 livres de pain. Le pain brun est inférieur au blanc, parceque, poids pour poids, il contient moins de matières nutritives. La médecine et la science confirme cet avancé, et démentit une croyance populaire qui voulait qu'en ne prenant pas le blé complet, i, e, avec son enveloppe, la meilleure partie était par le fait sacrifiée.

Il est vrai que le grain complet contient plus de protéine que la fleur blanche, mais il faut songer que nous ne vivons pas de tout ce que nous mangeons, mais surtout de tout ce que nous digérons. Nous pouvons bien manger du foin, mais non le digérer. Dans l'enveloppe, il se trouve de la cellulose, et la cellulose n'est pas digestible pour l'organisme humain.

Un étudiant de 23 ans, nourri pendant 2 jours au pain et au lait, gagna 2 livres en pesanteur, pendant ces deux jours. C'est de l'ignorance que de prétendre que le pain blanc est une pauvre nourriture; la science l'a prouvé incontestablement.

"LE CORRESPONDANT"

Sommaire de la livraison du 10 février 1903

Les Origines de la Réforme : La Société française au début du XVIe siècle. La structure politique de l'Etat. T.F. Imbart de la Tour. En Bretagne. L'Ile de Honat. Un petit peuple autonome. P. Gigoelle. Mme de Stael et Napoléon, d'après les archives de Coppet et du Château de Broglie. L. de Lantac de Laborie. M. de Montyon et Joseph de Maistre,avec des lettres inédites. Louis Guimbaud. Le secrétaire de Mme la Duchesse, fin. Léon de Tinseau. Etudes littéraires. La jeunesse d'Armand de Pontmartin. Edmond Biré. Questions militaires à l'ordre du jour. II Les tribunaux militaires. Le Droit de punir. XXX Etudes sociales. La femme criminelle en Italie. La Napolitaine, Dora Miligar. La crise Sardinière. Yvon Crouzec. Les ouvrer et les hommes : chronique. Louis Joubert. Revue des Sciences. Henri de Parville. Chronique politique.

Bureaux du "Correspondant", Paris, 31, rue Saint Guillaume, 7e Ave.

THE AMERICAN MONTHLY REVIEW OF REVIEWS

(Sommaire du numéro de mars)

La participation aux bénéfites dans la corporation de l'Acier, par Walter Wellman. George Bruce Cortelyon, secrétaire du Commerce, par Henry B. F. MacFarland. Le fonds de 20 millions de l'église méthodiste épiscopalienne, par le Dr J. M. Buckley. Feu Henry Laureus Dawes, par George Perry Morris. L'industrie du bois sur la Côte du Pacifique par Alvin Hovey King. L'Allemagne puissance maritime, Winthrop L. Marvin. Une grande installation électrique au Canada, T.C.Martin. Le premier parlement australien, Hugh H. Lusk. Le sultan du Maroc et l'agitation actuelle, Talcott Williams. Un groupe d'Australiens, typique.

Bureaux, 13 Astor, Place, New-York.

Cour de Police

Un bambin de 14 ans du nom de Pichette s'est avoué coupable, ce matin, d'avoir volé $13 à son patron, M. Silverman. Il recevra sa sentence le 13 mars.

Patrick McCarthy un individu qui n'a pas le cœur de subvenir aux besoins de sa femme et de ses enfants a été condamné à 6 mois de prison par le magistrat Lafontaine.

AFFECTION DU REIN.

William Appleton a essayé des drogues qui ne lui ont fait aucun bien et sa vie s'en allait rapidement.

Un ami conseilla Powley's Liquified Ozone. Il était si malade qu'il avait entamé la 4e bouteille avant de commencer à prendre du mieux.

Puis, les germes de la maladie étant détruits, son amélioration a été rapide et il a bientôt repris l'ouvrage. Il n'a pas perdu de temps depuis.

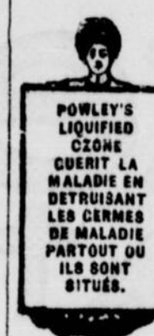

Il y a quelque temps, j'étais bien malade d'une affection du rein. Tous les remèdes que je prenais alors ne me faisaient aucun bien. Je sentais que ma vie s'en allait rapidement. Un ami me conseilla d'essayer Powley's Liquified Ozone, disant que ce remède l'avait guéri d'une maladie grave et l'avait rétabli en parfaite santé. Ma femme en acheta immédiatement une bouteille, et je commençai à prendre votre remède. J'étais bien épuisé alors. J'avais pris trois bouteilles et j'avais commencé la quatrième avant d'en ressentir les bons effets. Mais après cela, ma santé s'améliora rapidement, ma toux disparut et mon énergie revint. Je repris l'ouvrage et je travaille depuis ce temps. J'ai la plus grande confiance en votre remède et je ne puis en manquer à la maison où j'en garde une bouteille tout le temps. Vous êtes libre de publier cette lettre pour le bien d'autres affligés.

WM. APPLETON,

67 rue Stafford, Toronto.

La plus forte preuve est la preuve domestique.

Avez-vous jamais pensé en lisant les annonces de l'Ozone que la preuve que nous donnons des remarquables qualités curatives de Powley's Liquified Ozone est la plus forte possible. Jamais un remède n'a été approuvé avec autant d'enthousiasme par un aussi grand nombre de personnes, mais ce qu'il y a de mieux dans la preuve que nous donnons, c'est qu'elle ne vient pas d'un homme du Maine ni d'une femme du Mexique, mais de gens du pays. Dans les cas d'affection du rein, notre preuve domestique est particulièrement forte. En détruisant les germes de la maladie, qui sont la cause de l'affection, l'Ozone amène une guérison là où les drogues ont été parfaitement inutiles. Voici de courts extraits suivants de déclarations faites par d'autres personnes qui ont été guéries :

WM. FLETCHER,

Erindale, Ont., dit : "J'ai souffert de maladie du rein environ deux ans, et je devine si fort que mes médecins me conseillèrent d'arranger mes affaires si j'en avais à régler. M'attendant à la mort, je fis mon testament. Vers ce temps-là, un voisin, M. Connover, me recommanda Powley's Liquified Ozone. Je me sentis mieux après en avoir pris la deuxième dose, et après en avoir pris cinq bouteilles, je me trouvai parfaitement guéri. Bien que je sois âgé de 72 ans, je suis si bien que je puis faire assez d'ouvrage et je crois que je pourrai vivre encore au moins dix ans."

W. A. PRIMEAU,

Chatham, Ont., dit : "Pendant six mois, j'ai beaucoup souffert de maladie du rein, et j'ai pris plusieurs remèdes qui étaient supposés pouvoir guérir les affections du rein, mais ils ne m'ont fait aucun bien. Un ami me conseilla d'essayer Powley's Liquified Ozone. Je me suis vite aperçu que c'était justement ce qu'il me fallait, et en peu de temps, j'étais en parfait état pour travailler et toute trace de la maladie avait disparu."

WALTER RAINE,

Agent voyageur pour la ville de la Hough Lithographing Co., Toronto, dit : "J'ai souffert pendant quelque temps de maladie du rein, qui je crois, était en train de tourner rapidement en maladie de Bright. Je souffrais de rhumatisme aux épaules et aux genoux et ma digestion était loin d'être bonne. J'essayai Powler's Liquified Ozone. La première bouteille me fit du bien et je continuai d'en prendre jusqu'à ce que j'en eusse pris quatre bouteilles, et tous les symptômes de mes vieilles maladies ont disparu. Je garde toujours de l'Ozone à la maison et je trouve que c'est un excellent remède pour toutes les maladies qu'on peut avoir."

Powley's Liquified Ozone n'est vendu que par les marchands de réputation — jamais par les marchands ambulants. Prix, 50 cents et $1.00 la bouteille. Notre pamphlet sur les maladies du rein et le rhumatisme est expédié gratis par la poste sur réception du nom et de l'adresse.

THE OZONE CO., Limited

Toronto, Ont.

Les travaux de la vairie

La commission de la Voirie prendra cet après-midi connaissance des soumission demandées pour la fourniture des matériaux dont a besoin le département pour les travaux à exécuter cette année.

Ces soumissions se divisent en 14 sortes. Plus de 150 soumissions sont parvenus au département aujourd'hui. C'est dire que l'inspecteur de la Voirie aura de la besogne.

Conservez votre Santé

N'achetez pas de savons communs, sous le prétexe qu'ils sont bon marché. Ils remplissent de substances nuisibles les pores de votre peau, provoquant ainsi l'empoisonnement du sang, les éruptions et d'autres maladies.

Essayez

Le Savon qui Cuérit.

C'est absolument et indiscutablement le meilleur savon médicamenté pour le teint, les maladies de la peau et le bain. Aucun autre savon de toilette ne l'approche.

Le savon Medicura est le meilleur et le meilleur est toujours le meilleur marché.

Un morceau de Medicura dure plus longtemps que cinq morceaux de savons de toilette ordinaires.

En vente chez tous les pharmaciens à 25 cents la morceau.

Insistez pour avoir le Medicura.—Enveloppe pourpre royale avec lettres d'or.

F. X. ST-CHARLES & CIE

SEULS AGENTS.

TEL. BELL EST, 781-782 MARCH. 69 257 RUE St-LAURENT, MONTREAL.

DANS LA BANLIEUE

A SAINT-LOUIS

Le conseil municipal a eu mardi soir une longue assemblée à laquelle a été discutée l'affaire de la licence Paquin. Cette licence avait été transportée à un M. Lesage, mais par suite d'une erreur dans les avis, M. Paquin menaça de poursuivre la ville.

Le 27 janvier dernier il y eut séance du comité, mais le secrétaire ne fit pas de procès verbal. Hier soir, motion fut faite qu'ordre serait donné au secrétaire de faire ce procès verbal pour démontrer que des instructions lui avaient été données de publier de nouveaux avis au sujet de la licence Paquin. La discussion s'engagea sur ce point et la motion fut à la fin votée.

La loi des licences de Saint-Louis dit qu'il n'y en aura que 15 pour toute la ville, mais qu'on pourra en donner une par 1,000 habitants de plus qu'indiqué aux dernier recensement.

A SAINTE-CUNEGONDE

Il y a eu hier soir assemblée du conseil municipal sous la présidence de M. le maire C. P. Fabien ; étaient présents MM. les échevins A. Leduc, L. Hamelin, O. L. Hénault, V. Viau, Jos Marcotte, Dr Poupart, Dr Cardinal.

Après lecture des procès-verbaux des deux dernières séances, le greffier lit une pétition de M. F. X. St-Jean demandant la permission de transporter sa licence d'hôtel du No 126 au No 122, rue Vinet ; accordé à l'unanimité.

Les demandes de transfert des licences de MM. Ls. Guyon, Zénon Bourdeau et Z. St-Jean sont renvoyées à la commission.

Une lettre de M. A. Gervais, ex-auditeur de la ville, est lue et renvoyée à son auteur par résolution unanime.

Le Conseil ira en délégation rencontrer un comité spécial du conseil de Montréal, pour aviser aux moyens de régler les réclamations en dommages causées par l'égout de la rue Saint-Jacques.

Communication est donnée d'une résolution du conseil municipal du village de Verdun, informant le conseil de Sainte-Cunégonde que demande sera faite à la législature d'autoriser la fondation d'un hôpital pour les maladies contagieuses dans ou près Montréal, et sollicitant la coopération du conseil pour demander au gouvernement de n'accorder ce pouvoir qu'à condition que le consentement de la municipalité où sera érigé cet hôpital, sera auparavant obtenu. Il est maintenant décidé qu'instruction soit donnée au Greffier, de prier le comité exécutif de l'Union des Municipalités canadiennes, de voir à ce qu'aucune disposition de ce projet de loi ne puisse affecter les intérêts des municipalités interessées.

Il est maintenant décidé d'accorder à la société Saint-Vincent de Paul la somme de $200 pour l'aider à secourir les pauvres de la ville. L'échevin Viau, secondé par l'échevin Leduc, propose l'adoption de la proposition déjà faite par M. Viau de l'abolition de la qualification foncière. La discussion s'engage sur cette proposition qui est à la fin votée. Les échevins Cardinal et Hamelin, dissidents, quittent leurs sièges.

MM. Leduc et Viau proposent que la somme de $286 soit donnée à l'avocat de la municipalité pour solder les dépenses encourues pour les amendements à la charte, puis le conseil s'ajourne à jeudi, le 12 mars prochain.

Une délégation nombreuse s'est rendue hier chez M. Napoléon Massy, ex-conseiller de Maisonneuve pour le prier de se porter candidat à la mairie. M. Massy a demandé jusqu'à jeudi pour se prononcer.

M. NAPOLEON MASSY, qui sera probablement candidat à la mairie dans Maisonneuve.

La nomination aura lieu le 9 et la votation le 16.

Le maire actuel, Bleau, ne se présentera peut-être plus.

MM. Richer et Sénécal ne seront pas candidats à la mairie. Tous deux pour des raisons connues d'eux seuls ont refusé cet honneur.

—Il y aura ce soir assemblée du Conseil. Ce sera probablement la dernière de l'administration actuelle.

A SAINT-HENRI

Le conseil municipal s'est réuni hier soir, sous la présidence de M. le maire Eugène Guay ; le conseil était au complet.

Après l'adoption du procès-verbal de la dernière séance, le secrétaire lit une lettre du maire relative aux amendements à la charte et demandant au conseil de retirer le bill des amendements maintenant devant la Chambre. Il ne peut être fait droit à cette demande vu que les procédures ont été parfaitement régulières.

Il est décidé qu'une délégation du conseil, composée du maire, des échevins Ethier, Robidoux, Fortier, et du greffier, se rende le 5 mars à 3 heures, à l'assemblée du conseil de Montréal, pour discuter les dommages causés par les canaux d'égoûts. Ce comité devra faire rapport au conseil à sa prochaine assemblée.

—L'Union St-Joseph de St-Henri célèbrera sa fête patronale le 22 mars.

M. ARTHUR GUILMET

Il s'en va comme comptable de la Banque Molson, à Victoriaville

U. Arthur Guilmet, payeur et comptable de la succursale de la Place Jacques-Cartier de la Banque Molson, est parti cet après-midi pour Victoriaville, où il occupera la charge de comptable de la succursale des Cantons de l'Est, l'une des plus importantes succursales de la Banque Molson.

M. Guilmet est favorablement connu dans les cercles, tant financiers, mondains et littéraires de Montréal.

UNION STE-CECILE

Troisieme conférence mensuelle

L'Union Ste-Cécile aura demain soir sa 3e conférence mensuelle, sous la présidence d'honneur de Sir William Hingston. Le conférencier sera M. J. S. Bilodeau, chef d'orchestre de l'Union, qui parlera de la "Musique Religieuse".

Admission par invitation seulement.

A WARE MASS.

REUNION DU COMITE DEMOCRATIQUE

Ware, Mass., 5 — Le comité démocratique de la ville s'est réuni hier soir afin de faire les arrangements pour l'assemblée primaire (caucus) qui aura lieu le 9 courant.

Comme le caucus démocratique aura lieu la semaine prochaine, le 9, il est bien probable que les électeurs canadiens convoqueront une grande assemblée à laquelle ils feront le choix des candidats qu'ils mettront en nomination aux différents offices municipaux. D'après l'opinion de plusieurs, cette manière de procéder au choix de nos représentants est la meilleure et la plus juste pour tous. Tous les votants canadiens réunis nommeront des candidats, celui ou ceux qui seront les heureux élus de cette assemblée brigueront les suffrages aux élections du 30 courant. La minorité, bien entendu, se soumettra à la majorité.

S'il n'y a pas moyen de s'entendre, il n'est inutile de penser à élire nos hommes, et mieux vaut ne pas se mêler d'élections que de bloquer, comme nous le faisons depuis assez longtemps. Tous ceux qui aspirent à des charges municipales ne peuvent pas être élus du même coup, alors chacun son tour et travaillons tous ensemble.

Un Eminent Contracteur et Entrepreneur écrit à propos de

Malt Breakfast Food

Il dit :

"J'ai essaye toutes les autres nourritures de cereales annoncees mais je n'ai retire aucun bien de leur usage".

M. W. L. Whitcomb, contracteur en construction, un des citoyens les plus éminents de Dunham, Qué., écrit ce qui suit :

"Durant près de deux ans, votre Malt Breakfast Food a été employé régulièrement chez moi. En autant que je suis concerné personnellemtn, il a été pour moi une bénédiction. Avant qu'il fut introduit dans notre famille, je souffrais beaucoup d'indigestion et de dérangements d'estomac. La torture était parfois plus grande que je ne pouvais en endurer. Les médecins ne pouvaient faire rien autre chose que de me procurer un soulagement temporaire. J'essayai toutes les nourritures annoncées, mais elles ne firent aucun bien. Après avoir fait usage de Malt Breakfast Food, mes troubles disparurent, et ma digestion et ma santé s'améliorèrent beaucoup. Ma famille ne voudrait pour aucune considération abandonner l'usage de Malt Breakfast Food. Je le recommande avec plaisir comme une nourriture délicieuse et hygiénique. 9-1

Le sourire de l'Epicier

"Encore de la farine d'avoine Quaker,"
[dit l'épicier,
"Nulle autre marque ne saurait la
[remplacer."
Et sur son bon visage s'illumina
Le sourire stéreotypé.

Quaker Oats

Faites attention au Coupon dans le paquet.

Dites Quaker distinctement

A ST-JEROME

L'exposition de volailles est un succès. Plus de 400 sujets sont mis en concours

St-Jérôme, 4. — L'Association des Amateurs et Eleveurs de volailles et pigeons de St-Jérôme tient, depuis puis lundi, sa quatrième exposition annuelle. Bien que la saison soit un peu avancée pour une exposition de ce genre, il y a cependant près de 400 sujets entrés au concours. Cette exhibition se tient dans la salle du marché. Ci-suit la liste des prix décernés aux concurrents dans les différentes variétés exposées :

Light Brahmas. — cop, 1er prix, W. B Nantel ; 2e, W. B. Nantel ; poule, 1er, W. B. Nantel ; 2e, W. B. Nantel ; poulet, 1er, W. B. Nantel ; 2e, W. B. Nantel ; poulettes, 1er, W. B. Nantel ; 2e, W. B. Nantel.

Dark Brahmas. — Cop, 1er prix, W. B. Nantel ; poule, 1er, W. B. Nantel ; poulet, 1er, W. B. Nantel ; 2e, W. B. Nantel ; poulette, 1er, W. B. Nantel ; 2e, W. B. Nantel.

Buff Cochins. — Cop, 1er prix, W. B. Nantel ; poules 1er, W. B. Nantel ; poulet, 1er, W. B. Nantel ; poulettes, 2e, W. B. Nantel.

Partridge Cochins. — Cop, 1er prix, U. Lepage ; poule, 1er, W. B. Nantel ; 2e, U. Lepage ; poulet, 1er, W. B. Nantel ; 2e, U. Lepage ; poulette, 1er, W. B. Nantel ; 2e, U. Lepage.

White Cochins. — Cop, 1er prix, W. B. Nantel ; poule, 1er, W. B. Nantel ; poulet, 1er, W. B. Nantel ; 2e, W. B. Nantel ; poulette, 1er, W. B. Nantel ; 2e, W. B. Nantel.

Black Cachins. — Poule, 1er prix, W. B. Nantel ; poulet, 1er, W. B. Nantel ; poulette, 1er, W. B. Nantel.

Dorkings. — Poule, 1er prix, Dr J. H. Bastien ; 2e, Dr J. H. Bastien.

Houdans. — Cop, 1er prix, Dr Bastien ; 2e, W. Bonneville ; poule, 1er, Dr Bastien ; 2e, U. Bonneville ; poulet, 1er, U. Bonneville ; 2e, Dr Bastien ; poulette, 1er, Dr Bastien ; 2e, U. Bonneville.

Barred Plymouth Rocks. — Cop, 1er prix, U. Lepage ; poule, 2e, U. Lepage ; poulet, 1er, Dr Bastien ; 2e, Ph. Forget ; poulette, 1er, Dr Bastien ; 2e, U. Lepage.

A. O. V. — Coq, 1er prix, T. C. McGinnis ; 2e, Dr Bastien ; poule, 1er, T. C. McGinnis ; 2e, Dr Bastien ; poulet, 1er, T. C. McGinnis ; poulette, 1er, T. C. McGinnis.

White Wyandottes. — Poulettes, 1er prix, Th. Thérien ; 2e, Th. Thérien.

Silver Wyandottes. — Coq, 1er prix, W Bonneville ; poule, 1er, W. Bonneville ; 2e, Dr Bastien ; poulet, 1er, T. C. McGinnis ; 2e, Dr Bastien ; poulette, 1er prix, U. Bonneville ; 2e, T. C. McGinnis.

A. O. V. — Coq, 1er prix, T. C. McGinnis ; 2e, Th. Thérien ; poule, 1er, Th. Thérien ; poulette, 1er, T. C. McGinnis ; 2e, Th. Thérien.

White Leghorns. — Poule, 1er prix, Dr J. H. Bastien ; poulet, 1er, Dr J. H. Bastien ; poulettes, 1er, Dr J. H. Bastien.

Brown Leghorns. — Coq, 1er prix, T. C. McGinnis ; poule, 1er, T. C. McGinnis ; poulet, 1er, Dr C. D. Longpré ; 2e U. Lepage ; poulette, 1er, T. C. McGinnis ; 2e, Dr Longpré.

Spanish. — Coq, 1er prix, T. C. McGinnis ; poule, 1er, T. C. McGinnis ; poulettes, 1er, T. C. McGinnis.

Black Minorcas. — Poule, 1er prix, U. Bonneville ; poulette, 1er, U. Bonneville.

Black Hamburgs. — Coq, 1er prix, Victor Fortier ; poule, 1er, Victor Fortier ; 2e, Victor Fortier ; poulet, 1er, V. Fortier ; 2e, V. Fortier ; poulette, 1er, V. Fortier ; 2e, V. Fortier.

Silver S. Hamburg. — Coq, 1er prix, V. Fortier ; 2e, V. Fortier ; poule, 1er, V. Fortier ; poulet, 1er, V. Fortier ; poulette, 1er, V. Fortier ; 2e, V. Fortier.

A. O. V. — Coq, 1er prix, Dr J. H. Bastien ; poule, 1er, Dr J. H. Bastien ; 2e, Dr J. H. Bastien ; poulette, 1er, Dr J. H. Bastien ; 2e, Dr J. H. Bastien.

White C. Black Polish — Coq, 1er prix, V. Fortier ; 2e, V. Fortier ; poule, 1er, V. Fortier ; 2e, V. Fortier ; poulet, 1er, V. Fortier ; 2e, V. Fortier ; poulette, 1er, V. Fortier ; 2e, V. Fortier.

White Polish — Coq, 1er prix, V. Fortier ; 2e, V. Fortier ; poule, 1er, V. Fortier ; 2e, V. Fortier ; poulet, 1er V. Fortier ; poulette, 1er, V. Fortier ; 2e, V. Fortier.

Silver B. Polish — Coq, 1er prix, V. Fortier ; 2e, C. D. Longpré ; poule, 1er, V. Fortier ; 2e, C. D. Longpré ; poulet, 1er, V. Fortier ; 2e, V. Fortier ; poulette, 1er, V. Fortier ; 2e, V. Fortier.

Golden B. Polish — Coq, 1er prix, V. Fortier ; 2e, V. Fortier ; poule, 1er, V. Fortier ; 2e, V. Fortier ; poulet, 1er, V. Fortier ; poulette, 1er, V. Fortier.

Buff L. Polish — Coq, 1er prix, V. Fortier ; 2e, V. Fortier ; poule, 1er, V. Fortier ; 2e, V. Fortier ; poulet, 1er, V. Fortier ; poulette, 1er, V. Fortier ; 2e, V. Fortier.

A. O. V. — Coq, 1er prix, V. Fortier ; poule, 1er, V. Fortier ; 2e, V. Fortier ; poulet, 1er, V. Fortier ; poulette, 1er, V. Fortier ; 2e, V. Fortier.

Black B. R. Games — Coq, 1er prix, W. D. Nantel ; 2e, Dr J. H. Bastien ; poule, 1er, W. B. Nantel ; 2e, Dr J. H. Bastien ; poulet, 1er, W. B. Nantel ; 2e, W. B. Nantel ; poulette, 1er, W. B. Nantel ; 2e, W. B. Nantel.

Brown R. Games — Coq, 1er prix, U. Bonneville ; 2e, Dr J. H. Bastien ; poule, 1er, Dr J. H. Bastien ; 2e, U. Bonneville ; poulette, 1er, U. Bonneville ; 2e, Dr J. H. Bastien.

Duckwing Games — Coq, 1er prix, Dr J. H. Bastien ; poule, 1er, Dr J. H. Bastien ; 2e, U. Bonneville ; poulet, 1er, U. Bonneville ; 2e, Dr J. H. Bastien ; poulette, 1er, Dr J. H. Bastien.

Red Pile Games — Coq, 1er prix, Dr J. H. Bastien ; 2e, U. Bonneville ; poule, 1er, U. Bonneville ; 2e, Dr J. H. Bastien ; poulet, 1er, U. Bonneville ; 2e, Dr J. H. Bastien ; poulette, 1er, Dr J. H. Bastien ; 2e, U. Bonneville.

Sumatras Games — Coq, 1er prix, Victor Fortier ; poule, 1er, V. Fortier ; 2e, V. Fortier ; poulet, V. Fortier ; 2e, V. Fortier ; poulette, 1er, V. Fortier ; 2e, V. Fortier.

Indian Games — Coq, 1er prix, Dr Bastien ; poule, 1er, Dr Bastien ; 2e, Dr Bastien ; poulet, 1er, Dr Bastien ; poulette, 1er, Dr Bastien ; 2e, Dr Bastien.

A. O. V. Fowls—Coq, 1er prix, Victor Fortier ; poulet, Victor Fortier ; poulette, Victor Fortier.

Black B. R. Games Bantams — Coq, 1er prix, U. Bonneville ; 2e, Dr Bastien ; poule, 1er, Dr Bastien ; 2e, U. Jonneville ; poulet, 1er, Dr Bastien ; 2e, U. Bonneville ; poulette, 1er, Dr Bastien ; 2e, U. Bonneville.

Brown Red Games Bantams—Poule, 1er prix, Dr J. H. Bastien ; poulette, 1er, Dr J. H. Bastien.

Duckwing Games Bantams — Coq, 1er prix, U. Bonneville ; 2e, Dr Bastien ; poule, 1er, U. Bonneville ; 2e, Dr Bastien ; poulet, 1er, U. Bonneville ; poulette, 1er, U. Bonneville.

Pile Games Bantams — Coq, 1er prix Dr J. H. Bastien ; poule, 1er, Dr Bastien ; poulet, 1er, Dr Bastien ; poulette, 1er, Dr Bastien.

Golden Seibright Bantams — Coq, 1er prix, Victor Fortier ; pourle, 1er, V. Fortier ; 2e, V. Fortier ; poulet, 1er, V. Fortier ; poulette, 1er, V. Fortier.

Silver Seibright Bantams — Coq, 1er prix, V. Fortier ; poule, 1er, V. Fortier ; 2e, V. Fortier ; poulet, 1er, V. Fortier ; poulette, 1er, V. Fortier ; 2e, V. Fortier.

Rose Comb Bantams — Coq, 1er prix, H. B. Nantel ; poule, 1er, W. B. Nantel ; poulet, 1er, W. B. Nantel ; 2e, Victor Fortier ; poulette, 1er, Victor Fortier ; 2e, W. B. Nantel.

Japanese Bantams — Coq, 1er prix, V. Fortier ; poule, 1er, V. Fortier ; 2e V. Fortier ; poulette, 1er, V. Fortier ; 2e, V. Fortier.

Cochin Bantams — Coq, 1er prix, W. B. Nantel ; poule, 1er, W. B. Nantel ; poulet, 1er, W. B. Nantel ; 2e W. B. Nantel ; poulette, 1er, W. B. Nantel ; 2e, W. B. Nantel.

A. O. V. — Poule, 1er prix, W. B. Nantel ; poulet, 1er, W. B. Nantel ; poulette, W. B. Nantel.

Cross Breed.—Poule 1er Philéas Forget ; poulet, 1er Ph. Forget ; poulette, 1er Ph. Forget.

Bronze Turkeys.—Coq, 1er prix, P. Forget ; poule, 1er W. B. Nantel ; femelle, 1er W. B. Nantel ; 2em Ph. Forget.

A.O.V. Turkeys.—Femelle, 1er Ph. Forget ; poulette, 1er Ph. Forget.

Toulouse Geese.—Mâle, 1er prix W. B. Nantel ; femelle, 1er W. B. Nantel ; femelle, 1er W. B. Nantel.

A.O.V. Geese.—Mâle, 1er prix W. B. Nantel ; femelle, 1er W. B. Nantel ; femelle, 1er W. B. Nantel.

A.O.V. Geese.—Mâle, 1er prix W. B. Nantel ; femelle, 1er W. B. Nantel ; mâle, 1er P. Forget ; femelle, 1er P. Forget.

Pekin Ducks.—Mâle, 1er prix W. B. Nantel ; 2em Ph. Forget ; femelle, 1er W. B. Nantel ; 2em Ph. Forget ; mâle, 1er W. B. Nantel ; femelle, 1er W. B. Nantel.

PIGEONS

Ponters.—Mâle, 1er prix W. B. Nantel ; 2em U. Lepage ; femelle, 1er W. B. Nantel ; 2em U. Lepage.

Magpies.—Mâle, 1er prix Victor Fortier ; 2em V. Fortier ; femelle, 1er prix Victor Fortier ; 2em V. Fortier.

Tomblers.—Mâle, 1er Victor Fortier ; femelle, 1er Victor Fortier.

Fantails.—Mâle, 1er V. Fortier ; 2em V. Fortier ; femelle, 1er V. Fortier ; 2em V. Fortier.

Jacobins.—Mâle, 1er W. B. Nantel ; femelle, 1er W. B. Nantel.

Turbits.—mâle, 1er prix Victor Fortier ; 2em V. Fortier ; femelle, 1er prix Victor Fortier ; 2em V. Fortier.

Homers.—Mâle, 1er prix U. Lepage ; femelle, 1er prix U. Lepage.

A. O. V.—Mâle, 1er prix W. B. Nantel ; femelle, 1er Victor Fortier ; 2em W. B. Nantel.

Le juge de ce concours est M. L. G. Jarvis, un des plus grands amateurs et connaisseurs de Montréal. Les concurrents sont satisfaits en tout point.

L'ELECTION DU SAUT

M. Miscampbell ne se présenterait plus comme candidat

Toronto, 5. — M. Miscampbell, le député conservateur qui a perdu son siège à cause, principalement, des manœuvres corruptrices d'Elie Maureault, avocat, de Montréal ne consentira pas dit-on, à se présenter comme candidat à l'élection partielle du Sault Ste-Marie qui suivra la proclamation de la décision des juges quand la chambre se réunira, mardi prochain.

La date des élections du Saut Ste-Marie et de Renfrew Nord n'est pas encore fixée.

A PLESSISVILLE

Nouveau cercle de l'Alliance Nationale

(Correspondance spéciale)

Plessisville, 5. — Mercredi, le 25 février, à la salle Boulé, un groupe de trente-six citoyens de Plessisville se réunissaient sous la présidence de M. Chs. Duquette, inspecteur général de l'Alliance Nationale, pour se former en Cercle. M. Duquette était assisté de M. P. J. Magnan, organisateur. Après avoir choisi le nom du Cercle qui devra être connu sous le nom de "Alliance Nationale, Cercle Plessisville No 175", on procéda à l'élection des officiers qui donna le résultat suivant : substitut du président général, M. J. B. Cormier ; président, M. J. A. Lavoie ; vice-président, Geo. Thériault ; sec.-arch., J. P. S. Thériault ; sec.-fin., J. A. Rousseau ; trésorier, P. J. Magnan ; médecin examinateur, Dr Alc. Blondin ; com.-ord., Jos. Cormier ; introducteur, Jos. Chabotte ; auditeurs, J. L. Turgeon, Pierre Cormier.

Après l'adoption de divers règlements pour le Cercle, M. Duquette explique aux officiers et aux membres, la manière de procéder durant les séances, et fait ensuite un éloquent discours sur la mutualité, dans le cours duquel il déclare que la société possède maintenant un surplus de $400,000, et démontre par des documents officiels qu'en divisant son capital par ses responsabilités, l'Alliance Nationale se trouve à la tête de toutes les sociétés de bienfaisance du continent américain, et ce, à la gloire des Canadiens-français. Il fait aussi l'éloge des hommes qui composent l'exécutif de la société et particulièrement du président général, M. Jos. Contant, sous l'impulsion duquel douze Cercles et cinq bureaux de perception ont été organisés depuis trois mois.

M. Duquette termine en prêchant l'union des Canadiens-français afin de garder le plus de capitaux possibles dans la province de Québec.

Ont aussi adressé la parole, MM. J. B. Cormier, subs., J. A. Savoie, prés., J. A. Rousseau, Dr Blondin et P. I. Magnan, organisateur, et M. J. H. Dutil, membre du Cercle Princeville.

A ST-NAZAIRE

Mort subite

St-Nazaire, 5. — Lundi, le 2 mars, M. Chs. Dupont, (70 ans) allait passer la veillée chez son frère où il s'amusait à jouer aux cartes et à converser avec des parents et amis. Après la veillée, pendant qu'il aidait son petit-fils à atteler sa voiture, il s'est affaisé tout à coup en disant : Ah ! mon Dieu !" Quand on le releva, il était mort.

Le coroner, notifié, a disposé du corps sans convoquer les jurés.

TRIBUNE LIBRE

Encore des sites pour la bibliothèque, et autres questions pertinentes

Monsieur le rédacteur,

La ville peut-elle, ou ne peut-elle pas bâtir une bibliothèque publique avec le don Carnégie qui lui est offert ? Je laisse de côté la question d'utilité, (les uns disent la necessité) et d'opportunité.

Il semblerait, d'après les apparences trop évidentes, que la ville est plutôt embarrassée qu'aidée par ce don de 150,000 dollars, et la perspective d'une dépense annuelle obligatoire de $15,000, et ce à perpétuité. C'est ce qui explique les tiraillements et cette intention des ménagers du Conseil d'utiliser quelques restants de terre, dont la ville n'aurait que faire, ou de braquer une construction quelconque au beau milieu de l'un de nos plus beaux jardins qui a longtemps été le plus populaire, et qui rappelle tant de souvenirs nationaux, sans compter la haute générosité et l'esprit public de son donateur.

Or, pourquoi ne pas affronter le problème, et tout droit !

Si, avec le don qui lui est offert, la ville est incapable de fonder une bibliothèque acceptable, qu'elle laisse tomber tout le projet plutôt que de le mal réussir. Montréal n'est pas un gros village américain pouvant se contenter d'une construction provisoire quelconque. Dans tous les cas, qu'on ne fasse pas l'erreur d'encombrer nos places publiques avec des constructions. L'exemple de l'Ecole Normale, qui dépare si outrageusement le Parc Lafontaine, devrait nous suffire, et nous ne sommes déjà pas si riches en parcs et en parterres !

Si, au contraire, on veut entreprendre cette œuvre d'une manière convenable, il ne faut pas craindre d'ajouter au moins le prix d'un terrain acceptable, quand bien même il faudrait pour cela ajourner la construction pour deux ou trois ans. Nous ne ferions en cela qu'imiter les sages précautions prises pour l'érection de la bibliothèque publique de Boston. Ne vaudrait-il pas mieux, en effet, bâtir en bordure de quelques-uns de nos parcs au lieu de bâtir en dedans ? Nous aurions moins l'air de mettre les pieds dans les plats, et nous tomberions d'accord avec les villes civilisées.

Ainsi ne serait-il pas possible d'exproprier le bloc de terrain, actuellement de peu de valeur, cerné par les rues Campeau, Craig et St-Timothée, en face du Jardin Viger ? Nous débarrasserions par là un quartier d'un lot de bicoques la plupart en bois, plutôt nuisibles qu'utiles au progrès de la ville, et nous ajouterions énormément à son embellissement.

Si cette idée n'est pas acceptable, deux endroits sur le Parc Lafontaine, me paraissent des plus désirables. Il s'agirait encore de quelques expropriations d'importance relative. Mais jugez du grand effet que ferait la bibliothèque sur un espace aussi bien développé que serait le terrain bordé par les rues Brébœuf, Marianne et Sydenham, il y aurait bien deux ou trois bouts de rues qui n'aboutiraient plus au parc, mais à une petite place avec fontaines et portiques sur la rue Marianne offrant de beaux détails d'architecture, ou des silhouettes pittoresques, comme on en rencontre tant dans les villes si intéressantes de l'Europe. Ce terrain formerait un carré d'environ 800 pieds de côtés et offrirait toutes les chances d'arrondissements possibles.

Un autre site serait entre les rues Amherst et Roy, Montana et Duluth. L'orientation y serait un peu moins avantageuse, mais l'expropriation affecterait peu d'intérêts fonciers et ne modifierait pas les circulations.

En étudiant bien, je suis certain que nous découvririons d'autres sites également avantageux, dans tous les cas plus artistiques et plus intelligents que de planter un monument de cette conséquence en plein milieu d'une place si importante et aussi belle que le Jardin Viger.

On se préoccupe trop ici, à Montréal, de la question dollar et cent, économie d'espace et autres lieux communs utilitaires, et pas assez de la beauté, de la grandeur, et de la convenance. Que nos édiles y prennent garde, leur mémoire pourrait bien être exécrée de nos petits-enfants, comme l'est des New-Yorkais celle des commissaires qui ont eu la malencontreuse idée de décider la division en échiquier des rues de New-York, sans égard pour l'art ni l'agrément des passants. Mais comme New-York a toujours eu des millions, et qu'on ne sait pas quand cette pléthore d'argent cessera, on parle aujourd'hui d'atténuer à coups de millions l'œuvre néfaste des ancêtres.

A. B. C.,
Architecte.

A BERTHIERVILLE

Joyeux anniversaire

(Spéciale à "La Patrie")

Berthierville, 5 — Lundi soir, il y a eu charmante réunion chez Mme A. Gervais. On fêtait le dix-septième anniversaire de sa fille bien-aimée, Mlle Ida Gervais. La soirée s'est passée très agréablement. Il y eut chant, musique, etc.

Parmi les invités on remarquait : Mlles Aug. Dostaler, A. Dostaler, Jeanne Allard, Eug. Pelletier, M. Allard, Aug. Pelletier, etc., etc.

Un magnifique réveillon fut servi. On se sépara à une heure avancée, gardant un bon souvenir de cette charmante veillée.

Mes Cheveux L'Ayer's Hair Vigor fait pousser les cheveux parce que c'est un aliment pour les cheveux. Il nourrit les cheveux et les cheveux poussent. c'est tout ce qui arrive. Il les empêche de tomber aussi, et rend la couleur aux cheveux gris.

$1.00 chez tous les pharmaciens. J. C. Ayer Co. Lowell, Mass.

Etes-vous Crevé ?

SOUFFREZ-VOUS DE HERNIE ?

Le témoignage suivant vous convaincra de l'utilité de notre traitement.

M. EUSEBE ROBERGE, boulanger, 834 rue St-André, dit :

Je déclare sous serment, que le traitement à la Lymphatine, m'a complètement guéri de deux hernies, dont je souffrais depuis plus de 22 ans.

EUSEBE ROBERGE,
834 rue St-André,
Montréal.

Déclaré devant moi à Montréal, ce 24e jour de février 1903.

VICTOR LEVESQUE.
Commissaire de la Cour Supérieure pour le district de Montréal.

Témoin : A. Quintal.
219 rue Sherbrooke.

Des consultations gratuites sont données pour toutes les maladies, tous les jours entre 2 et 4 heures p.m. au bureau de

L'Institut Medical de Montreal,
2082 RUE STE-CATHERINE.

NOS MAGASINS SONT FERMES A 6 HEURES, TOUS LES SOIRS EXCEPTE LE SAMEDI . .

NOUS DONNONS UNE ATTENTION SPECIALE AUX COMMANDES PAR LA MALLE. . . . . .

Dupuis Freres

ENCORE DEUX JOURS

Notre vente extraordinaire de tissus noirs à 50 p.c. de réductions se terminera samedi soir. Une marchandise dont on n'a pas besoin est toujours trop chère à n'importe quel prix, MAIS SI VOUS AVEZ BESOIN d'une robe, d'un costume ou d'une simple jupe dans nos crépons ou matelassés laine et soie-voiles de Paris brodés, bengalines brochées et autres tissus que nous avons annoncés vous pouvez épargner la moitié du coût en faisant votre achat Vendredi ou Samedi de cette semaine.

Etoffes a Robes de Fantaisie

Tissus légers, laine et soie et tout laine dans les nuances pales pour toilettes de soirées.

Crêpes de Chine, Voiles de Paris, Etamines, différentes couleurs y compris noir avec mélange de blanc. Canevas de laine, qualite supérieure, cachemires imprimés et chalies, grand choix de dessins nouveaux, couleurs à la mode, toutes les qualités à partir de 30c, 40c, 45c, 50c, 75c, 90c et $1.00 le verge. Très fine serge rayée "Albatros" pour matinées ou robes de satin, valeur de 60c, que nous vendons à 35c

Etoffes plus pesantes pour Costume de rue, draps Homespun et serges pure laine, valeur de 65c, pour 40c

Voyez ces Etoffes dans notre Vitrine

TABLE ASSORTIE.— Différentes lignes non complètes de drap Melton et autres pour robes et costumes de printemps à 25c, 30c, 40c, 45c, 60c, 75c et 90c la verge.

Valeurs spéciales d'étoffes légères pour robes de maison à 25 cents le verge.

Confection pour Dames

Département du Tailleur, (2eme étage.)

Notre assortiment de draps pour costumes de printemps est maintenant au complet.

Bon nombre de personnes aiment à donner leur commande dès l'ouverture de la saison pour s'assurer du grand choix et éviter les retards et quelquefois les désappointements auxquels on s'expose en attendant à la dernière heure.

Nous avons un très grand choix dans les étoffes de fantaisie pour costumes, draps et meltons noirs, hop-sacking unis et fantaisie, draps granite noirs draps Vécuna noirs, serges vénitiennes noires, draps zibeline, bleu-royal et nouveau vert avec mélange de blanc, draps reversibles pour collerettes "golf" avec frange pour appareiller.

Costumes du Printemps

NOS COSTUMES NOUVEAUX "Façon Tailleur" SONT MAINTENANT EXHIBES—nous les avons dans tous les goûts et surtout dans tous les prix.

Nous offrons un joli costume noir ou bleu-marin à $10.00 et $12.00

Costumes en tweed rayé ou uni nuances fashionables à $15.00, $20.00, $22.50, jusqu'à $45.00.

Collerettes "Golf" avec ou sans frange

Collets Duchesse ou autres styles à partir de $9.00, $10.00, $12.50, $13.50, $15.60 et $18.00.

Collerettes et Manteaux d'Opéra

Doublure satin piqué—collets et revers en thibet blanc—Prix: $20.00, $22.50, $24.00 et $30.00.

LINGERIE POUR ENFANTS

Petites robes et petits tabliers.

Ce sont des échantillons, pas plus de quatre du même patron, rien de plus intéressant pour les mamans que cette exhibition de petites robes et tabliers en mousseline, lawn et piqué avec garniture de broderie, dentell torchon et dentelle valentienne à des prix variant de 20c, 25c, 30c, jusqu'à $1.00.

JUPONS POUR DAMES

UNE LIGNE SPECIALE

Jupons en sateen noir merrisé avec petite rayure blanche—qualité supérieure—jupons amples très bien finis, volant large de 12 pouces avec plis accordéons et deux rangs de ruche noire au bas une très bonne valeur à ..... $2.25.

AU SOUBASSEMENT

Plats en bois pour hacher la viande—valeurs de 10c, 20c et 25c pour 5c, 13c et 22c.

Boîtes à couteaux—valeurs de 18c et 25c, pour ..... 12c et 15c

Boîtes en bois pour le sel—valant 15c, pour ..... 12c.

Pilons en bois dur pour patates ..... 4c.

Cuillères en bois ..... 3c.

Rouleaux à pâte ..... 8c.

Planches à laver—valant 15c, 18c, 20c, 25c, 28c, pour 10c, 12c, 18c, 22c, et 25c.

Epingles de bois ..... 1c la Doz.

Rouleaux vernis pour essuie-mains ..... 5c.

Courroies doubles en cuir, avec poignée, vendues partout 20c, 30c 35c et 40c. Vous pouvez les acheter ici pour ..... 12 1-2c, 20c, 22c et 25c.

DUPUIS FRERES, Le Grand Magasin Départemental de l'Est, 1571 à 1589 Ste-Catherine. En Ville

FEDERAL LIFE

Vingt-et-unième Rapport Annuel

RAPPORT DES DIRECTEURS

Les nouvelles affaires de l'année consistent en deux mille douze applications pour assurance, formant un total de $2,866,600, sur lesquelles dix-neuf cent quarante-trois applications furent acceptées, pour $2,739,625 ; des applications au montant de $126,975 furent rejetées ou mises de côté pour considération ultérieure.

Comme par les années précédentes, le revenu de la Compagnie indique une augmentation satisfaisante, et l'actif de la Compagnie a été augmenté de $192,462.-81, et atteint maintenant $1,642,387.81, non compris le fonds de garantie.

Le fonds de garantie des porteurs de polices, y compris le capital en sécurité se chiffrait à la fin de l'année à $2,512,387, et le passif pour réserves et toutes les réclamations courantes, $1,474,740.48, montrant un surplus de $1,037,647.-33. Si l'on exclut le capital de garantie non appelée, le surplus des porteurs de polices était de $167,647.33.

Les polices sur 61 vies furent réclamées par suite de décès, au montant de $132,828.88, desquelles $16,048.54 étaient réassurées dans d'autres compagnies, un taux de mortalité beaucoup plus bas que celui prévu.

Y compris les dividendes au comptant et les dividendes appliqués à la réduction des primes, $32,214.74 avec les annuités, les paiements totaux aux porteurs de polices se chiffrent à $201,411.68.

L'on a donné une attention très grande à l'investissement des fonds de la Compagnie, en obligations de première classe, sécurités hypothécaires et prêts sur les polices de la Compagnie, amplement garantis par les réserves. Ces placements ont produit de meilleurs résultats que les résultats moyens obtenus par les Compagnies d'assurance faisant affaires au Canada.

Les dépenses ont été restreintes à une limite raisonnable, en même temps que l'on s'efforçait d'une manière efficace pour obtenir de nouvelles affaires.

Les résultats de l'année indiquent un progrès très marquant dans toutes les directions. Comparés à ceux de l'année précédente, les chiffres soumis par les directeurs pour être approuvés démontrent une hausse de onze pour cent sur le revenu, treize pour cent sur l'actif, et quatorze pour cent sur le montant de l'assurance écrite.

Les assurances transigées par la Compagnie se chiffrent maintenant à $13,-981,577.56, sur lesquelles la Compagnie a des réserves pour le plein montant requis par la loi, et, à ajouter à cela, un surplus considérable, tel que montré plus haut.

Les officiers et agents de la Compagnie sont intelligents et loyaux, et ils méritent beaucoup de félicitations pour leur manière habile de surveiller les intérêts de la Compagnie. Les membres du personnel du bureau de comptabilité ont toujours été fidèles au service de la Compagnie.

DAVID DEXTER,
Président et Directeur-gérant.

RAPPORT DES AUDITEURS

Aux Président et Directeurs de la Federal Life Assurance Company ;

Messieurs — Nous avons fait une audition attentive des livres de votre Compagnie pour l'année finissant le 31 décembre 1902, et nous en avons certifié l'exactitude.

Les garanties ont été examinées et comparées au compte du grand-livre, et l'on a constaté qu'elles étaient en parfait accord.

La position financière de votre Compagnie, telle qu'au 31 décembre, est indiquée par le rapport qui suit :

Respectueusement soumis,

H. S. STEPHENS,
J. J. MASON,
Auditeurs.

Hamilton, 3 mars 1903.

Rapport Financier pour 1902

Revenu de primes et d'annuités	$481,203.80
Intérêts et rentes	71,297.86
	$552,501.66
Payé aux porteurs de police	$201,411.68
Tous autres paiements	167,692.00
Balance	183,397.98
	$552,501.66

ACTIF, 31 DECEMBRE, 1902.

Obligations et débentures	$871,100.86
Hypothèques	665,822.95
Prêts garantis par réserves de polices, obligations, stocks, etc.	278,709.24
Tous autres actifs	326,754.76
	$1,642,387.81

PASSIF.

Fonds de réserve	$1,435,641.55
Réclamations pour décès non définies	18,000.00
Autres passifs	21,098.93
Surplus sur le compte des porteurs de police	167,647.33
	$1,642,387.81
Actif	$1,642,387.81
Capital garanti	870,000.00
Total de garantie	$2,512,387.81
Polices émises au montant de	$2,739,625.00
Total des assurances en force	$13,981,577.56

A l'assemblée annuelle des actionnaires, tenue au Bureau-chef de la Compagnie à Hamilton, mardi, le 3 mars, les rapports et l'état financier susdits furent reçus et adoptés sur motion du Président David Dexter, secondé par le Vice-Président Lieut.-Col W. Kerns.

Tous les directeurs démissionnaires furent réélus, et, à une assemblée subséquente des directeurs, les officiers suivants furent réélus : — M. David Dexter, président et directeur gérant ; Lieut.-col. Kerns et M. T. H. Macpherson, vice-présidents.

DOMINION OIL CO., LIMITED,

Enrégistrée sous les lois d'Ontario, et exploitant les terrains Pétrolifères de Raleigh Chatham, Ont.

CAPITAL - - $850,000

Divisé en 850,000 parts, valeur au pair $1.00, complètement payé et non imposable.

PARTS DE RESERVE — CAPITAL PRODUCTIF $400,000

Pas d'Obligations, Pas de Stock Privilégié, Pas de Redevances.

La récente acquisition par cette compagnie des baux de 360 acres additionnels dans le district Wheatley, fait qu'elle contrôle maintenant 1800 acres de terrain pétrolifère en tout, augmentant ainsi son actif de près de 25 p.c., avec une augmentation correspondante dans la valeur intrinsèque de son stock. Le fait que cette addition fut aussi faite SANS DEBOURSER UNE SEULE PIASTRE de sa part de réserve qui augmente rapidement, prouve l'intention des directeurs de continuer le succès des opérations de la Compagnie et de ne laisser passer aucune occasion pour maintenir son caractère de progrès et de son excellente position parmi les entreprises canadiennes.

Au calcul d'un puits par acre dans le terrain pétrolifère, la production probable de ces propriétés est presque au-dessus de toute supputation. La propriété Wheatley est près de plusieurs puits percés et mis en opération par la Union Gas & Oil Co., et est considérée comme une acquisition de très grande valeur, tandis que le Président Woodward, de la Dominion Company nous avertit que par l'installation du comprimeur à air, il s'attend à augmenter la production de la fameuse source Gurd de 400 à 500 barils par jour,—et ce produit est maintenant à un prix plus élevé que toute autre huile de pétrole sur le continent de l'Amérique du Nord. On passe actuellement des contrats pour le développement immédiat de la propriété Wheatley, où on a trouvé une huile de bonne qualité. En vue de ces faits et de l'excellente position financière de la Compagnie, les directeurs ont décidé, en toute justice pour la Compagnie elle-même et pour ses actionnaires, la vente du stock

FERMERA A 35c, SAMEDI, LE 14 MARS.

ET QUE LE PRIX

HAUSSERA A 50c, LUNDI, LE 16 MARS.

La Compagnie paie maintenant des dividendes de UN POUR CENT PAR MOIS au pair, ($1.00 la part, complètement payée et non imposable), qui au chiffre actuel de 35c est PRATIQUEMENT 36 POUR CENT par année sur le placement. Le prochain dividende sera payable le 1er avril, aux actionnaires, du record, le 26 mars, mais ceux qui souscrivent le 14 mars, auront 3 p.c. par mois sur le placement. Nous conseillons fortement à tous ceux qui désirent avoir un intérêt dans ces terrains merveilleux, de souscrire à PRESENT et de S'ASSURER le plus grand revenu et les plus grands profits possibles par la valeur avancée du stock sur le marché. Le prospectus sera envoyé franco sur demande. Adressez toutes demandes et faites tous les chèques ou traites et ordres, payables à l'ordre des Agents fiscaux.

COLONIAL SECURITIES CO., ***Manning Chambers, Toronto, Ont.***

COMMERCE

Les marchés de grains

Il n'y a rien de nouveau sur le marché. La demande est tranquille pour la consommation locale comme pour l'exportation, et en conséquence, le commerce est inactif et les prix ne changent pas. On s'informe à l'étranger de nos expéditions de mai, mais les exportateurs nous assurent que les ouvertures ne sont pas encourageantes.

Les dépêches de Winnipeg annoncent que le marché s'est affermi pour l'avoine grâce aux arrivages un peu plus considérables et à la demande croissante. Ici, quelques chars d'avoine blanche No 2 ont été vendus de 37c à 37 1-4 et ont été offerts à l'exportation pour 30 1-2c, fret élevé. Les Pois sont très calmes à 69 1-2 ou 70c fret élevé, tandis que le sarrasin est coté de 48 1-2 à 49c sur le Grand-Tronc.

Il n'y a pas de changement matériel dans la condition du marché à farine aujourd'hui et la demande est satisfaisante pour la saison.

Nous cotons :

Patentes de choix du Manitoba, $4.40 ; secondes, $4.10 ; forte de boulangers, $3.70 ; patentes d'hiver de $2.80 à $4 ; straight rollers de $3.60 à $3.70 ; la même en poche, $1.70 à $1.80 ; extra $1.55 à $1.60.

Il n'y a pas d'amélioration dans la demande pour l'avoine roulée et le marché est soutenu de $3.85 à $3.90 le baril, ou de $1.80 à $1.85 la poche.

Les blés moulus sont actifs et les prix en sont soutenus. Nous cotons : le son du Manitoba en poches de $19 à $20 ; la moulée, de $21 à $22 la tonne ; le son et la moulée d'Ontario $19 et $21 respectivement.

Beurre et fromage

BEURRE — Il n'y a pas de changement sur le marché. Le commerce est actif et comme les arrivages de beurre frais sont assez minimes, les marchands espèrent se débarrasser avant le printemps de leur stock de glacières. Les prix sont toujours les mêmes, de 19 1-2c à 20c, pour les beurres de crémerie conservés, et de 17 à 18c sur le beurre en rouleaux. Le beurre frais vaut de 21 à 22c.

FROMAGE — Le marché est toujours dans la même condition, et il est probable que tout le vieux stock sera vendu à 13 1-4c. Il est en grande demande chez les importateurs anglais.

Produits de la ferme

OEUFS — Il n'est rien arrivé hier par fret, mais une assez grande quantité d'œufs frais est venue par express, et en conséquence les vendeurs ont pu faire face aux demandes. Le ton du marché est soutenu à 18c ou 19c pour les œufs frais et à 11 ou 12c pour les œufs conservés.

FEVES — La demande est toujours peu considérable et le marché est tranquille, mais soutenu. Il s'est fait plusieurs ventes ce matin de stock de choix à $2 ou $2.05 le boisseau. La cote est toujours de $1.90 à $1.95 la poche.

POMMES DE TERRE — Le commerce est assez satisfaisant et le marché est modérément actif, sans changement dans les prix.

Nous cotons : $1 la poche pour le stock de choix en lots de char, le stock ordinaire à 95c et en détail $1.10 ou $1.15 la poche.

Le foin

Le commerce est actif pour le foin en ballot, et la demande des marchands locaux est considérable à des prix satisfaisants. La cote actuelle est comme suit, No 1 de $8 à $9 ; le No 2 de $7 à $7.50 ; mêlé de trèfle, $6.50 ; trèfle pur $6 la tonne, par lots de char.

PARLEMENT DE QUEBEC

(Spécial à "La Patrie")

Québec, 5.—M. Taschereau, député de Montmorency, a fait faire un pas à son projet pour limiter à deux années seulement le droit des municipalités de se faire remettre, par les parents, les déboursés encourues pour l'entretien des aliénés dans nos asiles. Cette loi a dû bon, quant ce qui s'est passé dans la division électorale que M. Taschereau représente s'est également passé dans plusieurs autres comtés de la Province. Par la loi actuelle, les municipalités peuvent nse faire remettre leurs avances pour une période de douze ans, ce qui est évidemment bien trop long.

L'hon. M. Flynn a fait voter la production des documents échangés entre le gouvernement de cette Province et celui du Canada et les provinces Maritimes, ayant ytait aux pêcheries. Le député de Nicolet veut savoir où en sont rendues les réclamations du gouvernement contre celui d'Ottawa ; s'il y a eu un résultat quelconque, il désire en connaître la nature. Il constate que cette année, le cabinet actuel a appelé les provinces Maritimes à joindre leurs réclamations à celles de Québec et il espère qu'avec ce nouvel appoint, la solution peut être résolue plus facilement dans un sens favorable à nos intérêts.

L'hon. M. Parent a déclaré que son gouvernement reclame les droits que nous accorde le jugement du Conseil Privée d'Angleterre, ni plus, ni moins, et qu'il a tout lieu d'espérer que le gouvernement fédéral finira par reconnaître nos droits de pêcheries, du moins ceux que nous reconnait officiellement une carte géographique dressée en 1871, par les autorités fédérales elles-mêmes.

L'hon. M. Flynn a aussi demandé et obtenu la production des documents ayant trait à des demandes de subventions pour les chemins de fer. Par sa demande, il entend protester, d'avance, contre toute politique de subventions que pourrait introduire le gouvernement, à la fin de la session. Il admet que la position du gouvernement est fort embarrassante sur les promesses des gouvernements précédents et les demandes nombreuses de subsides qui assiègent le cabinet même actuellement.

L'hon. M. Parent a dit que la politique de son gouvernement, à ce sujet, est bien connue et qu'elle n'a pas changée. La situation financière de la Province interdit au gouvernement de pouvoir accorder des subsides en argent. Lorsqu'il a pris les rênes du pouvoir, en 1897, la position financière était dans un tel état qu'il lui a fallu recourir à la plus stricte économie, dans le service public, comme en toutes choses du ressort du gouvernement. Cette année le gouvernement gardera la ligne de conduite suivie l'an dernier.

D'ailleurs, la loi votée, à la dernière session, délègue bien des pouvoirs à la commission de colonisation qui a charge de s'enquérir de toutes demandes d'encouragement aux chemins de fer, chemins publics, ponts, etc. L'hon. M. Parent ajoute que si, comme il l'espère, le gouvernement fédéral nous accorde un réajustement de subsides, alors la position financière devenant meilleure, cela pourrait modifier les vues du gouvernement dans un sens plus favorable aux subventions.

L'hon. M. Pelletier dit que l'affirmation, faite par le gouvernement, que l'on va s'en tenir à la loi qui établit la commission de colonisation est plus sérieuse qu'on ne le pense. Suivant lui, en faisant passer cette loi, le gouvernement voulait prendre les moyens de ne pas prendre de décision, ou mieux d'initiative à l'égard des chemins de fer, et surtout du chemin de fer Trans-Canada. Les intérêts de cette dernière compagnie vont se trouver absolument entre les mains de la commission de colonisation, c'est-à-dire entre les mains d'officiers du gouvernement. Le député de Dorchester en profite pour critiquer cette commission. Parlant de la compagnie du chemin de fer Trans-Canada, M. Pelletier dit que si le gouvernement a des reproches à faire, à propos de demandes de subsides, il doit adresser ces reproches à M. le député du Lac St-Jean, M. Tanguay.

Il s'ensuit un débat assez animé entre l'hon. M. Parent et l'hon. M. Pelletier. Le premier dit que si le député de Dorchester veut assermenter ce qu'il a écrit, sous sa signature, dans un récent article du journal l'"Evènement", il saura bien ce qu'il aura à faire ensuite. Le député de Dorchester rétorque plus vivement encore et, finalement, l'hon. M. Rainville, président de la Chambre, met fin à ce débat en rappelant aux députés qu'ils doivent s'en tenir aux règles de la Chambre qui sont claires à ce sujet.

L'incident prend fin alors ; mais, il n'en est pas moins l'indice certain qu'il surgira avant peu de jours, des débats qui ne seront peut-être pas marqués au coin de la plus grande cordialité qui doit régner pendant les séances de nos députés. Tout cela confirme ma dépêche d'hier disant que les deux partis fourbissent leurs armes et que nous serons témoins, pendant la présente session, de plusieurs joutes oratoires qui ne manqueront pas de donner un intérêt considérable aux séances parlementaires.

Ce qui s'est passé, pendant les débats sur l'adresse, rappelle très bien ce qui se passait autrefois, sous les cabinets Chapleau, Ross, Mercier et Chapleau. Attendons-nous donc à du nouveau, à brève échéance.

Au Banc du Roi

L'enquête dans l'affaire de la jeune femme Bélanger qui a été arrêtée sous l'accusation d'avoir abandonné son enfant d'un mois dans une maison de la rue St-Dominique a eu lieu ce matin. L'accusée devra subir son procès en cour du Banc du Roi.

Petites Annonces

Tarif des Petites Annonces dans "LA PATRIE"

Emploi demandé.....	20 mots ou moins. 3 insertions 10c
Chambre à louer.....	
Situation vacante.....	
Agents demandés.....	
Employés demandés..	
Servantes demandées.	
Maison à louer.....	
A vendre	
Propriété à vendre.....	

EMPLOI DEMANDE

EMPLOI DEMANDE.—Un jeune homme de 23 ans, ayant deux ans d'expérience, parlant le français et l'anglais, désire un emploi dans une épicerie, moyennant un bon salaire. Il pourra fournir les références demandées. S'adresser à 88½ Dufresne, au pied du courant. 8-3

EMPLOI DEMANDE.—Un jeune homme de campagne, sobre et honnête, demande position comme assistant commis de bar. S'adresser à F. Trudeau, 3571 Notre-Dame. 7-6

HOMME.—On trouvera un homme responsable qui se chargerait de collection de loyers, de successions ou autres choses de même genre, parlant l'anglais et le français. Références requises. S'adresser P 1250 rue St-Denis. 9-3

UN HOMME DEMANDE A APPRENDRE un bon métier ou commerce, ayant expérience de 15 ans comme comptable, avec références exigées. S'adresser à 693 rue St-Laurent. 7-3

SITUATIONS VACANTES

APPRENTIS On demande des apprentis, avec et sans expérience, pour la manufacture de nos poêles en métal, lesquels sont vendus à crédit. Hoolahan, 2191 rue Notre-Dame. 9-3

APPRENTI - BARBIER. — On demande un apprenti-barbier, ayant de l'expérience préféré. S'adresser à 1250 Ste-Catherine. 9-3

BARBIER.—On demande un barbier, garçon, pour Cowansville, $5.00 par semaine, nourri et logé. S'adresser à P. T. Fontaine, 1846 rue Notre-Dame. 8-3

BARBIER.—On demande immédiatement un compagnon-barbier. S'adresser au No 1372 rue Ste-Catherine. 8-3

BONNE.—On demande une bonne d'enfants, au No 409 rue St-Hubert. 9-3

CRAMPEURS.—On demande des bons crampeurs de pantalons. M. Berrigan, 23 rue Côté. 9-3

CONTREMAITRE.—On demande un contremaître dans une manufacture de boîtes en papier. Un bon salaire sera payé. Dominion Corset Mfg Co., Québec. 9-3

COMMIS.—On demande un jeune commis d'épicerie parlant français et anglais, sobre et honnête. N. Quesnel, 197 Poupart. 7-3

COUTURIERES.—On demande des couturières de première classe, bons gages, emploi permanent. S'adresser à G. H. Pearson & Co., 24 Square Chaboillez. 8-3

COMMIS D'EPICERIE. — On demande immédiatement un commis au No 3435 Notre-Dame. Un homme n'ayant pas d'expérience préféré. O. Décarie, jr. 8-3

CORDONNIER.—On demande un cordonnier capable de servir comme commis dans un magasin de chaussures. S'adresser à MM. Robinson & Studham, 1927 rue St-Laurent. 8-3

DAME OU JEUNE FILLE instruite, de France, trouvera une bonne situation dans un bureau en s'adressant A Box 482, Rochester, New-York. La connaissance de l'anglais n'est pas nécessaire. 5-6

DAMES ET MESSIEURS.—Gagnez cinq à dix dollars par semaine à temps perdu, chez vous. Adressez avec estampille deux cents, Boîte 249, London, Ont. mjs

FEMME. On demande une femme pour laver la vaisselle et ouvrage général. S'adresser à 46 St-Gabriel. 9-3

FILLE.—On demande une fille d'expérience pour travailler sur un moulin à finir les boutonnières, faites au moulin. S'adresser à U. Lecours, 1866 Notre-Dame. 7-3

FILLE.—On demande une fille pour la cuisine, pas d'enfants. S'adresser au No 485 Dorchester. 8-3

FILLE.—On demande une fille pour la cuisine. S'adresser dans l'avant-midi ou le soir, après 6 heures, 1130 Dorchester. 6-3

FEMME.— On demande immédiatement une femme qui prendrait du lavage chez elle. S'adresser à 486 rue Craig, ou venir laver ici. 5-12

FERMIER.—On demande un bon fermier d'expérience et bien recommandé sous tous rapports. S'adresser à 294 rue St-Paul. 7-3

GARCON.—On demande un garçon pour servir les tables dans un restaurant. S'adresser au No 10 Bonsecours. P. Vandelac et Cie. 27-3

GARCON.—On demande un jeune garçon dans les 13 à 15 ans, pour ouvrage général dans une épicerie. S'adresser à 488 rue Craig. 9-3

HOMMES ET FEMMES.—On demande une couple de personnes dans chaque localité, pour travailler pour nous à la maison, à temps perdu. Travail agréable. Bons salaires. Pas de sollicitation. S'adresser à Boîte 428, London, Ontario. 6-24

HOMMES.—On demande des hommes, saison la plus importante pour les pépiniéristes. Le meilleur temps de l'année pour obtenir les commandes du printemps. Vous voudrez bien vous arranger pour une agence des plus grands éleveurs de la province de Québec. 3 mois, $300. Beaux échantillons gratis. Faites application de suite. Luke Brothers Company, Montréal. 282-54

JEUNE FILLE.—On demande une jeune fille de 18 à 20 ans, parlant les deux langues, pour un commerce de librairie et de fantaisie. S'adresser à 43 rue St-Jacques. 8-3

JEUNES FILLES.—On demande des jeunes filles de 14 à 15 ans, pour ouvrage léger et facile. Bons gages et emploi permanent. S'adresser de suite au No 568 rue St-Paul. 8-2

JEUNE HOMME.—On demande un jeune homme pour prendre soin des chevaux et se rendre utile à la maison. S'adresser à 1932 rue Notre-Dame. 7-4

MENUISIERS.—On demande de bons menuisiers au No 10 rue St-Pierre. 7-3

MODISTE.—On demande une modiste de robes et manteaux. S'adresser à Mlle Daoust, 235 St-Laurent. 8-3

MODISTES.—On demande des bonnes modistes de robes au No 2296 rue Ste-Catherine. Bons gages payés. 9-3

OPERATEURS.—On demande des opérateurs dans les blouses de soie. Inutile de se présenter sans avoir d'expérience. Les plus hauts gages payés. S'adresser à Coleyer & Orkin, 1537 rue Notre-Dame. 9-3

PEINTRE.—On demande un peintre de voitures. S'adresser à A. Lecours, Ville St-Paul, rue de l'église. 6-3

POLISSEURS.—On demande deux bons polisseurs chez P. E. Bourassa et Fils, 14444 rue Notre-Dame. 9-3

RIVEURS ET CHAUFFEURS.— On demande des riveurs et chauffeurs de rivets. S'adresser à 90 St-Jacques, chambre 10. 3-10

SERVANTE.—On demande une servante générale pour une petite famille, pas de lavage. S'adresser à 15 avenue Springfield, passé avenue Metcalfe, Westmount. 9-3

RELIEURS.—On demande deux relieurs, un finisseur. S'adresser à 23 rue St-Nicholas. 9-3

SERVANTE.—On demande une servante générale dans une famille de trois personnes. 42 Avenue Laval, Carré St-Louis. 9-3

SERVANTE.—On demande une servante. 3537 rue Notre-Dame, St-Henri. 9-3

SERVANTE.—On demande une bonne servante, pour une petite famille. 544 Parc Lafontaine, pas de lavage. Références exigées. 8-3

SERVANTE.—On demande une servante générale dans une famille sans enfant. S'adresser au No 835 rue St-Denis. 7-3

SITUATIONS VACANTES

SERVANTE.—On demande une servante générale au No 443 rue Mance. 7-3

SERVANTE.—On demande une jeune servante au No 300A rue Lagauchetière. 7-6

VENDEUR.—On a besoin d'un bon vendeur, —un qui a de l'expérience dans les pianos de préférence. Mais un excellent vendeur désirant apprendre le commerce de pianos pourrait faire. Il faut connaître les deux langues et pouvoir fournir les meilleures recommandations. S'adresser immédiatement à Pratte, Nordheimer & Glendon, 2461 rue Ste-Catherine. 6-3

TAILLEURS - COUTURIERS.—On demande cinq tailleurs - couturiers de première classe, bons gages, emploi permanent. S'adresser à G. H. Pearson & Co., 24 Square Chaboillez. 8-3

CHAMBRES A LOUER

CHAMBRES ET PENSION.—On trouvera dans une famille privée, chambre et pension, pour messieurs seulement. Conditions faciles. S'adresser à 371 rue Mont-Royal. 6-6

CHAMBRE ET PENSION.— Chambre et pension dans une famille anglaise pour deux dames ou deux messieurs. S'adresser au No 227 rue St-Urbain, passé la rue Ste-Catherine. 7-3

CHAMBRE A LOUER, sur le devant ou salon double, meublés. S'adresser à 1276 rue Berri. 8-3

A LOUER

A LOUER.—A St-Henri, 1 magasin, 2 logements, rue Notre-Dame, près de 6 manufactures. Nos 3894 et 3896. S'adresser à Hoolahan, 2191 rue Notre-Dame. 9-6

A LOUER.—Une terre de 100 arpents, grande maison en pierre et dépendances, située sur le rang du Côteau Rouge, Longueuil, vis-à-vis et à 5 minutes de la traverse ; bonne place pour un laitier. S'adresser à Ed. D. Roy, 468 Ave. Parc Lafontaine, coin Amherst. Montréal.

A LOUER.—Fermes à quelques arpents de la ville, convenable pour un laitier. S'adresser au No 290 Avenue Laurier. 9-3

A LOUER.—Plusieurs petits logements, $4.00 et $4.50 par mois. S'adresser au No 16 rue Plessis. 7-3

A LOUER.—Un logement, 3 appartements, un passage, avec écurie, cour renfermée, $8 par mois. 567 rue Wolfe. S'adresser à E. Fortin, 590 rue Wolfe. 8-3

A LOUER.—Un magasin, rue St-Sulpice, avec toutes les améliorations modernes. S'adresser à Cyrille Laurin, Imperial Bldg. 7-3

A LOUER.—Les personnes à la recherche de logements confortables et du grand air, sont invitées à aller faire une promenade au nord du Parc Lafontaine. Le quartier a fait d'immenses progrès, il possède une superbe église, unique en son genre, de magnifiques maisons d'écoles. Les résidents de cette partie de la rue ont la jouissance du Parc avec ses magnifiques allées, ses riches parterres de fleurs, ses bassins, sans compter la belle serre de la ville où M. Pinoteau, le botaniste de la ville, cultive les plus belles variétés de fleurs. Tout cela, vous en jouirez en louant les maisons Nos 546 et 548 Parc Lafontaine, 7 et 8 pièces sur le même plancher et nouvellement retouchées à neuf. Ne perdez pas de temps. S'adresser à L. Demers, 540 Parc Lafontaine. 6-6

A LOUER.—Beaux logements, 9 appartements, système eau chaude, gazeliers à combinaison, pour gaz et électricité. Jolie localité. S'adresser sur place, 134 Ave. Laval. 6-6

A LOUER.—Un logement et magasin, rue Rachel, 310i et 310C, cave, fournaise à eau chaude, cours et écurie, pour chaussures préféré. S'adresser à 866 St-Hubert. 5-6

A LOUER.—Un logement et magasin, pour commerce de chaussures préféré, cave, fournaise, eau chaude, cour seule et écurie. Rue Rachel, 310i et 310j. S'adresser à 866 rue St-Hubert. 5-6

A LOUER, beau coin, bonne place d'affaires surtout pour un restaurant licencié, 1364-1362 rue Ontario, coin St-Christophe, s'adresser à M. I. Forest, 285 rue St-Christophe. 306-12

BATISSE A LOUER — Grande bâtisse à 4 étages à louer, pouvant convenir pour manufacture, actuellement occupée comme hôtel, par Thos. Barry, coin des rues St-Dominique et du Marché. S'adresser à L. Villeneuve & Cie, marchands de bois, 1276 rue St-Laurent. 26-2-5

BOUTIQUE DE BARBIER.—Jolie boutique de barbier à louer, au coin des rues Lasalle et Ontario, Maisonneuve. Belle clientèle. Endroit central. Conditions avantageuses. 8-3

LOGEMENTS A LOUER.—Logements et magasin à louer, grands et petits. Plusieurs peuvent être occupés immédiatement. S'adresser à 56 rue St-Norbert, ou Lepage's Original 85 Suit Store, 1883 Ste-Catherine. 4-6

MAGASIN A LOUER.—Une partie de magasin, 1766 rue Ste-Catherine. Nous louerons chauffé. S'adresser sur les lieux. 7-3

A VENDRE

A VENDRE.—Un bon express d'épicier, bon marché. S'adresser à 1067 St-Dominique. 1 9-68

A VENDRE.—Un sideboard, couchette en fer et un bureau, articles à très bon marché. Chance. S'adresser à 635 St-Laurent. 9-3

A VENDRE.—Magnifiques chiens bull terrier, pure race, 3 de 8 mois, 1 de 20 mois. S'adresser à J. A. Cyphot, 1346 Ste-Catherine. 9-12

A VENDRE.—Une magnifique propriété ayant 6 logements, avec bains et w.c., terrain, 46 x 120 et portant les Nos 20, 22, 24, et 24B rue Desery, à Hochelaga. S'adresser au No 1[illegible] Ste-Catherine. 9-3

A VENDRE.—Fixtures de restaurant et comptoirs, tables, aussi chaises. S'adresser au No 14 Place Jacques-Cartier. 9-3

A VENDRE.—Un piano droit, bon marché, caisse finie en ébène, pieds sculptés, panneaux solides, pédales en nickel plaqué et notes d'ivoire. Prix, $75, payables $5 argent comptant et $4 par mois. Layton Bros., la maison de pianos et d'orgues artistiques, 144 rue Peel, square Dominion. N.B.—Ouvert le samedi soir. 9-1

A VENDRE.—Fournaise "Etoile de Québec", poêle de cuisine, poêle à l'huile, poêle à bois, 2 couchettes en fer, avec sommiers, matelas et lit de plume, un grand paravent, aussi différents meubles, lampes suspendues, le tout en très bon ordre. Visible l'après-midi et le soir. No 71, en haut, rue St-Laurent. 9-3

A VENDRE.—Voitures d'été et d'hiver, à sacrifice. Aussi une chambre à louer. S'adresser immédiatement à 388 St-Antoine. 9-3

A VENDRE.—Fixtures de bar de première classe, avec régistre et plancher en marbre. S'adresser à Mataleu Frères, 21 rue de Bresolles. 9-3

A VENDRE.—Une propriété ayant 50 x 100 pieds, 8 logements et grande cour. Revenus actuels $468. S'adresser au No 16 rue Plessis. 7-3

A VENDRE.—Un magnifique express simple, à très bon marché, au No 255 rue Logan. H. Gendron. 4-5-6

A VENDRE.—Deux balances, quatre canistres à thé, glacière, mesures, canistre à l'huile, vitrines, quart à boisson, etc., etc. S'adresser à 247 Logan, coin Panet. 8-3

A VENDRE.—Magasin de jouets, cigares, bonbons, etc. Bon poste d'affaires. 960 Beaubien, Boulevard St-Denis. V. E. Guèvremont. 8-3

A VENDRE.—Un poêle "Laporte" en acier, en parfait ordre. S'adresser à 1199 rue St-Laurent, après 6 heures p.m. 7-3

A VENDRE.—Un bon piano en bonne condition. Bon marché. 190 Poupart. 7-3

A VENDRE.—Un magnifique express simple, à très bon marché, au No 255 rue Logan. H. Ginchin. 3-5-7

A VENDRE.—Ameublement de maison tout neuf, complet ou en partie. S'adresser à 306 Lagauchetière. 6-6

A VENDRE.—Meubles pour salon, chambre à coucher, salle à dîner, poêle, etc. S'adresser à M. Odell, 132 rue Champlain, après 6 hrs p.m. 7-6

A VENDRE.—Comptoir, show-case, balance, glacière, stock d'épicerie. S'adresser à 964 [illegible] 7-3

A VENDRE.—Un beau restaurant, ainsi que plusieurs show-cases au No 3493 Notre-Dame, St-Henri, à bon marché. 298-24

A VENDRE.—Un grand nombre de machines en parfait ordre pour tricoter les bas à la main ou à la vapeur. M. A. Larocque enseignera gratuitement à toutes les personnes qui achèteront une machine. S'adresser à la manufacture Ant. Larocque, 206 Chemin Papineau, Montréal. 298-24

A VENDRE.—Oeufs de poule de race. Trente variétés. Magnifique catalogue illustré et liste de prix gratis. Docteur Bastien, Rigaud, Qué. 3-8

A VENDRE.—Coffres-forts et portes de voûtes, neufs et de seconde main. Le plus gros assortiment en ville. Bas prix. Coffres-forts réparés ou déménagés. A. AHERN, Montréal Safe Works, 390 rue St-Jacques. Téléphone Main 813. 64—1 an

COQS A VENDRE.—A vendre trois coqs Buff Cuching. S'adresser à 285 Panet. 9-3

COMPTOIRS A VENDRE, à des conditions avantageuses, de magnifiques comptoirs et tablettes pour magasin. Excellente occasion pour un marchand. S'adresser à 192 rue St-Laurent. 7-3

PIANO A VENDRE.—Deux magnifiques cottages, 7 octaves, en parfait ordre, seront vendus à sacrifice. S'adresser à 210 St-Dominique. 9-3

A VENDRE

Johnson & Cousineau, 62 rue St-Jacques, restaurants licenciés à vendre, depuis $700, $1,000, $1,500 à $8,000. Aussi deux hôtels de campagne à louer. Magasins de cigares et de tabac, depuis $150, $200, $500 à $800. Magasins généraux de campagne ; nous avancerons une partie de l'argent si on le désire. 57-

PROPRIETES A VENDRE

A VENDRE.—Une magnifique résidence, située à 5 milles, avec 4 arpents de terrain à jardinages et 180 pommiers. S'adresser à 693 rue St-Laurent. 7-3

A VENDRE.—Belle propriété et bonnes bâtisses, maison en pierre, cuisine d'été, hangar, grange, etc., en face d'une beurrerie, ayant 210 arpents de terre. Aussi à part une bonne terre à bois. Conditions faciles. S'adresser à Moise Varin, St-Calixte de Kilkenny. 6-6

A VENDRE.—Belles fermes situées à Boucherville, en bon état de culture ; il y a un superbe verger fruitier, et très bien bâtie. La maison a tout les accommodations modernes. Pour informations, s'adresser à D. Parreau, 512 Lagauchetière. 297-26

MAISON A VENDRE.—Dans la partie Est. Un bloc de maison de 6 logements, en parfait ordre, rapportant $42 par mois. $5,500. Une autre maison à 2 étages, 2 logements, $2,300. S'adresser à 12 rue St-Rock. 6-6

PROPRIETE A VENDRE.—A vendre, boutique de ferreur et voiturier, établie depuis 40 ans, à l'ancienne place de feu D. Décarie, à Dorval, sur le chemin public, en face du bureau de poste, le tout en parfait ordre, y compris deux feux, fers à chevaux, clous, fer en barres, bois, peinture, pinceaux, l'outillage est des plus complets, le tout à de très bonnes conditions, pour un sérieux acquéreur. Le stock pourra être enlevé au désir de l'acquéreur. Aussi, un magnifique express de marché, deux autres de seconde main, Rockaway, buggy, tombereau et attelages de toutes sortes. S'adresser à G. Tardif, Dorval. 8-6

PROPRIETE.—A vendre à l'encan, le vingt avril 1903, quatre belles propriétés, appartenant à André Mallette, dans le village de Rigaud. 296-60

PROPRIETE A VENDRE. Coin Mont-Royal et Dufferin. Commerce établi depuis 13 ans et bien loué. Conditions faciles. S'adresser à 53 Lasalle, Parc Lafontaine. 3-5-7

A VENDRE

Deux magnifiques cottages en pierre et brique solides, situés aux Nos 62A et 64 rue Waverley, bien finis avec toutes les améliorations modernes.

Une maison située au No 137 rue St-Denis, en pierre et brique solides, à 3 étages, contenant 13 appartements, bien finis en cerisier et cotonnier, terrain, 144 x 25 pieds, faisant face sur la rue Notre-Dame de Lourdes.

Un cottage situé au No 313 rue Roy, en brique solide, 8 appartements.

Terrains situés Avenue Van Horne, adjacents au Pacifique Canadien, avec siding de 350 pieds de long, bornés d'un côté par la rue St-Urbain et de l'autre par la ligne de la rue Clark.

3 terrains situés rue St-Dominique, à environ 100 pieds de la station du chemin de fer du Mile-End, de 23½ x 110 pieds.

1 terrain situé rue St-Laurent, même grandeur, près de la rue Bernard.

1 terrain situé rue Lagauchetière, entre les rues St-Dominique et Cadieux, ayant 94 pieds de front, formant 17,200 pieds de superficie, avec maison, remises et écurie.

Pour toutes autres informations, s'adresser à D. PARIZEAU,
3-27 512 Lagauchetière.

EPICERIES A VENDRE

EPICERIE A VENDRE.—Etablie depuis vingt ans, non licenciée, depuis un an, bonne localité, coin de rue, pas de compétition. Possession immédiate. S'adresser à C, 1575 la "Patrie". 9-6

A VENDRE.—Une épicerie. Aussi restaurant, situé dans un bon centre, à Hochelaga, près des nouvelles usines du Pacifique. S'adresser à 301 Ontario. 7-5

ON DEMANDE A ACHETER

EPICERIE.—On demande à acheter une épicerie, licenciée ou non, dans un bon centre de la ville. Répondre par lettre. Ecrire à E. B., Bureau de la "Pat

Nuageux et doux

Toronto, 5.— Temps nuageux et doux. Un peu de neige ou de pluie. Vendredi.—Peu de changement.

OBSERVATIONS

La température est généralement douce. Il tombe un peu de neige ou de grésil dans Ontario et Québec. Températures maxima et minima.—Calgary, 24,6 ; Winnipeg, 10,6 ; Parry Sound, 32,30 ; Toronto 34,32 ; Ottawa, 32,30 ; Montréal, 32,30 ; Québec, 32,14 ; Pointe-au-Père, 16,14.

UNE FEMME DE BIEN

Nous apprenons avec regret la mort de Mme Philippe Roy, de St-Blaise, mère de M. le chanoine Roy, de l'archevêché de Montréal.

Mme Roy était une femme de bien, dans la plus large et la plus véritable acception du mot. Sa mort cause un deuil profond dans la paroisse où elle vivait et où elle jouissait de l'estime de tout le monde.

Nous offrons à la famille affligée, à M. le chanoine Roy, l'expression de nos plus sympathiques condoléances.

Les buveurs d'eau jouent de malheur. Ils ont fait condamner le Dr Hollingsworth, d'Ottawa, pour avoir voté deux fois, qu'ils soupçonnaient d'être l'un de leurs pires ennemis. Et à l'heure même du châtiment, ils apprirent que ce bon M. Hollingsworth était un buveur d'eau enragé. On voit d'ici leur binette !... Touché de leur chagrin, le ministre de la Justice a remis M. Hollingsworth en liberté.

LA FEDERAL LIFE

Nous attirons l'attention de nos lecteurs sur l'excellent rapport que vient de publier la compagnie d'Assurance Federal Life et que nous reproduisons dans une autre page de notre journal.

Ce rapport indique un progrès remarquable dans tous les départements de la Compagnie.

Nous y constatons une augmentation de onze pour cent sur le revenu, de treize pour cent sur l'actif et quatorze pour cent sur le montant de l'assurance écrite.

C'est un résultat très satisfaisant dont nous félicitons les directeurs de la Compagnie. La Fédéral Life est aujourd'hui l'une des plus importantes institutions financières du Canada. Elle est assise sur des bases solides et ses progrès constants lui ont assuré la confiance du public.

Tous les directeurs de la Compagnie ont été réélus pour une nouvelle année. Nos compliments à cet ancien et nouveau bureau de direction.

CONFERENCES POUR LES DAMES

Le R. P. Lemerre, prédicateur du carême à Notre-Dame, donnera une conférence pour les dames, demain après-midi, à 3 heures. Le sujet général de ses conférences pour le carême sera : "La femme chrétienne". Celle de demain aura pour titre : "Notre-Dame des Victoires, la chrétienne et ses victoires".

Dimanche, à la grand'messe, l'éminent prédicateur donnera le sermon sur "L'idéal chrétien".

Les conférences aux dames auront lieu tous les vendredis du carême, à 3 heures précises.

Club Libéral des Entrepreneurs

Il y aura une grande assemblée, vendredi le 6 courant à midi. Affaires très importantes.

J. G. DUQUETTE,
Secrétaire.

AUX VOITURIERS

Tous les voituriers de Montréal, syndiqués ou non, sont invités à assister à une grande assemblée qui aura lieu ce soir, jeudi, à 8 heures, au no 1647 rue Notre-Dame.

Mort subitement

M. Dan. Dowle, domicilié 123 rue Lafontaine, est mort subitement hier soir à sa maison de pension. Il était âgé de 52 ans. Son cadavre a été transporté à la morgue où une enquête sera tenue.

A OTTAWA

Ottawa, 5.

—La cour suprême a entendu ce matin l'appel de la corporation de Montréal contre la compagnie du Pacifique qui a obtenu jugement contre la ville pour $40,000, en rapport avec l'ouverture de la rue Lacroix. Cause prise en délibéré.

—Sir Wilfrid a reçu une délégation composée des Drs. Roddrick, Lachapelle et autres concernant la création d'un bureau de santé pour le Dominion.

Une série de 13 coupons seulement donnera droit à la magnifique prime de "LA PATRIE." Le premier coupon paraîtra samedi.

NOUVELLES D'ONTARIO

SUICIDE

Strathroy, Ont. 5.—Alfred Powers, du canton de Caradoc, s'est empoisonné ce matin avec du vert de Paris, on ne sait pour quelle raison.

TUE PAR UN TRAIN.

Welland, Ont., 5.—James Durham, un vieillard, a été tué instantanément hier soir, par un train du Grand-Tronc.

M. G. E. GRANT.

Uxbridge, Ont., 5.—Une assemblée a eu lieu hier soir en faveur de la candidature de M. Geo. Grant, candidat libéral d'Ontario Nord. L'hon. M. Paterson a prononcé un discours.

NOYEE

Guelph, Ont., 5.—Une petite fille de 4 ans, nommée Bemanger, s'est noyée hier en essayant de traverser un ruisseau sur la glace.

Londres, 5. — Le correspondant du "Morning Post" à Tanger dit que le gouvernement du Maroc a entamé des négociations pour l'achat d'un grand nombre de fusils et d'une grande quantité de munitions aux Etats-Unis.

Détails Horribles

L'enquête du coroner au sujet de la mort de Roch Thibaudeau

L'enquête instituée par le coroner MacMahon, sur la mort de Roch Thibaudeau, le malheureux qui s'est fait mettre en charpie par une locomotive du Delaware Hudson mardi soir, a commencé ce matin, mais le coroner a ajourné la déposition de deux nouveaux témoins à samedi soir, à 7.30 h. Le premier témoin appelé à faire sa déposition en cette cause était le Dr. Duncan McTaggart.

Il n'a pu faire un examen des restes mortels de Thibaudeau parce que ces restes ne sont plus qu'un amas de chairs, de muscles et d'os broyés et ensanglantés. M. Albert Payfer, gardien de la morgue, dit qu'il a ramassé des lambeaux de chairs un peu partout sur la voie, de la rue Canning à la rue Dominion, Il a trouvé une somme de $10.92 en billets et en monnaie ainsi qu'une montre en or au milieu des restes sanglants de la victime.

M. Amélien Thibaudeau, fils de la victime répète à l'enquête ce qu'il a dit à notre représentant hier et il ajoute que son père avait l'habitude de traverser la voie au même endroit tous les soirs à la même heure. Thibaudeau n'était ni sourd, ni myope.

John Stewart, domicilié 189a rue Canning est le gardien des barrières de la rue Canning, dit qu'il était à son poste à l'heure de l'accident. il a vu deux locomotives venant en sens inverse, mais celle venant de l'ouest avait une courte avance sur l'autre. Il a abaissé les barrières et après que la première locomotive eût passé la traverse il vit un homme qui essayait de traverser la voie.

Il lui cria de se garer, mais au même instant la locomotive venant de l'est franchit la traverse et l'homme disparut. Il a remarqué que la locomotive s'arrêtait un peu plus loin. Il a remarqué après avoir fait le tour de la voie qu'une jambe saignante gisait près du rail du côté sud de la voie.

Joseph Hurtubise, 53 rue Dominion, prétend qu'il n'y avait pas de lumière, sur la locomotive quand il l'a vue arrêtée près de la rue Fulford.

Henry Gaines, le mécanicien vient de Rouse's Point. Il dit que les feux ordinaires étaient allumés sur le tender et sur la locomotive. Le mécanisme automatique qui fait sonner la cloche fonctionnait bien. Les barrières étaient fermées à la traverse de la rue Canning. Il s'est aperçu qu'il y avait quelque chose d'anormal car les freins à air comprimé ont arrêté la locomotive entre les rues Dominion et Fulford. Il descendit alors et constata que les tuyaux conducteurs du train étaient rompus, ce qui avait causé l'arrêt presqu'instantané de la locomotive. Il trouva une partie du corps de Thibaudeau dans les roues du tender, c'est le tronc du malheureux qui avait brisé la connection des deux tuyaux conducteurs.

Le chauffeur Jerry Brown, aussi de Rouse's Point, corrobore la déposition de son compagnon.

L'enquête est ensuite ajournée à samedi soir, à 7.30 heures afin de permettre aux représentants de la famille d'assigner de nouveaux témoins devant le coroner.

Les deux nouveaux témoins qui comparaîtront à la reprise des délibérations, jureraient que les barrières n'étaient pas fermées et que les lumières de la locomotive n'étaient pas allumées.

M. Goyette, recorder de Ste-Cunégonde, représentait la famille du défunt et M. Strithorp Wells, la compagnie du chemin de fer.

LE DRAME DE ST-EUSTACHE

L'enquête préliminaire reprise ce matin

La défense gagne un point important

(Dépêche spéciale)

Ste-Scholastique, 5. — L'enquête au sujet de la mystérieuse affaire de St-Eustache a été reprise ce matin devant le magistrat Carrier. M. C. A. Wilson et M. F. X. Mathieu comparaissaient pour la défense, et M. D. Leduc conduisait la cause pour la Couronne.

Les seuls témoins entendus à la séance de l'avant-midi ont été le coroner Mignault et le docteur Lecavalier et le docteur Pariseau. Les deux premiers ont fait un récit circonstancié de la découverte du cadavre de Séguin.

M. C. A. Wilson, avocat de la défenderesse, s'est objecté à la production du dossier du verdict de l'enquête du coroner et à plusieurs pièces à conviction acceptées par M. Mignault au cours de son enquête. M. Leduc a plaidé dans le sens contraire, et le magistrat Carrier a pris l'objection en délibéré.

A deux heures cet après-midi, il a rendu jugement en faveur de la défense.

LE DOCTEUR T. PARIZEAU

est ensuite entendu.

M. Parizeau a fait l'analyse de la glace rougie de sang, de la casquette, d'une partie des habits et d'une partie du crâne de Séguin, la victime de St-Eustache. Il a déclaré qu'il a trouvé du sang sur tous les échantillons qui lui ont été soumis, mais qu'il lui est impossible de définir d'une façon positive si c'est du sang humain ou du sang animal. Il est probable cependant que c'est du

SANG HUMAIN

Mais, dans cette matière une erreur est très facile, et il ne peut se prononcer d'une façon directe. D'ailleurs les exhibits avaient été exposés à divers accidents climatériques, ce qui a rendu l'analyse plus difficile.

ce dernier qui s'est plus spécialement chevaux, porcs, moutons, etc., est presque identique au sang humain.

Le docteur Parizeau n'a pas fait cependant l'examen du sang du crâne. Il a été chargé de faire l'analyse avec le docteur Rivet, qui l'a déjà aidé dans l'examen des autres exhibits, et c'est ce dernier qui s'est plus spécialement occupé du crâne. Le docteur Rivet pourra dire si le sang du crâne est identique : celui trouvé sur les vêtements. Ils ne peuvent toutefois n'arriver qu'à une probabilité, car la certitude en ces matières est impossible.

La cour a été ensuite ajournée à 2 heures cet après-midi. On entendra cet après-midi, les témoins des aveux.

M. le curé Cousineau et la famille de l'accusé sont arrivés à Ste-Scholastique et seront prochainement entendus.

GROSSES POURSUITES

MM. Arthur Arbic et al., tous de St-Luc, comté de St-Jean, viennent d'intenter une action en réclamation de $4,500 contre leur oncle, M. Lévi Arbic, dans les circonstances suivantes :

Le grand-père des demandeurs donna à son fils Charles, père de ces derniers une terre située à St-Luc, comté de St-Jean, évaluée à $6,000. L'acte de donation qui fut passé en 1876, comportait une substitution en faveur des demandeurs, pour un montant de $3,000.

La terre mentionnée dans l'acte fut vendue subséquemment à la suite de différentes procédures judiciaires et les $3,000 garanties à la substitution par hypothèque, furent déposées au bureau du shérif.

Le donateur retira ces $3,000. Il donna en retour une hypothèque comme garantie collatérale.

Chs. Arbec, le grevé de substitutions et frère des demandeurs renonça à ses droits, il y a environ 5 ans et la substitution se trouve naturellement ouverte en faveur des appelés depuis cette renonciation.

A la fin de leur déclaration, les demandeurs allèguent que depuis la renonciation de leur frère, c'est leur oncle, Levi Arbec, le défendeur dans la cause, qui a joui des biens substitués à leur préjudice et ils réclament maintenant leur $3,000 et les intérêts de cette somme depuis plusieurs années.

Mtres Bisaillon et Brossard sont les avocats des demandeurs.

GRATTON vs DAGENAIS

M. Edouard Gratton, laitier de Montréal, vient d'intenter une action en réclamation de $1,000 de dommages contre M. Odilon Dagenais, cultivateur de St-Laurent.

Voici dans quelles circonstances :

L'été dernier, le demandeur passa avec le défendeur un contrat par lequel ce dernier s'engageait à lui fournir du lait pendant un an, moyennant un prix moyen fixé au contrat, pour l'hiver comme pour l'été.

Or, dernièrement le défendeur aurait refusé de donner du lait au demandeur, parce qu'il n'en avait pas de disponible.

Le demandeur, de son côté, prétend que cette raison en cache une autre, à savoir, que le défendeur délivrerait le lait qu'il lui vendait à un autre laitier qui lui donne plus cher.

De là l'action.

Mtre Ernest Pellissier est l'avocat du demandeur.

NOTRE NOUVELLE PRIME

La distribution se fera aux bureaux de "La Patrie" à Montréal seulement.

Aucune prime ne sera 'délivrée' par la "malle" à nos abonnés de la ville. Il faudra se présenter à nos bureaux, rue St-Jacques, avec la série des 13 coupons pour toucher la prime.

Nos abonnés de la campagne devront ajouter 3 cts à la série de coupons pour l'expédition de la prime par la poste.

L'IMAGE DU SACRE-CŒUR est une véritable œuvre d'art. Tout le monde voudra l'avoir.

La bibliothèque au Square Viger

A huit pieds sous terre, les sondeurs trouvent du terrain solide, du granit et du sable

Le sol du Square Viger est extraordinairement compact

Les ouvriers employés au sondage du square Viger, dont le passé marécageux ne permet pas d'asseoir à cet endroit une bibliothèque publique sans vérifier la stabilité du sol, sont parvenus ce matin à une profondeur de huit pieds. Ses sondages s'opérant simultanément des deux côtés de la fontaine centrale, à cent pieds de la rue Dubord et à cent pieds de la rue Craig.

En ce dernier endroit, les piocheurs ont atteint une forte couche de gravier à huit pieds de profondeur. Auprès de la rue Dubord, à même profondeur, s'est trouvée une couche de gravier mêlé de sable fort. Jusqu'à présent, rien ne s'est trouvé qui compromette la construction de la bibliothèque au square Viger. Il est archi-habile à la naturalisation de nos Canadiens.

—M. Damase Delorme est à Woonsocket, R. I., aujourd'hui dans l'intérêt de la société Union St-Jean-Baptiste d'Amérique. M. Delorme s'attend de pouvoir ouvrir un cercle de dames ici, sous peu.

—M. Edmond U. Gaudet est de retour au Boston One-Price Co. après une absence de près d'un an. Il sera très heureux d'avoir la visite de ses anciennes pratiques et de plusieurs nouvelles.

L'inspecteur des édifices, M. Alcide Chaussé, nous disait ce matin que la surface du square Viger n'est gelée que sur une épaisseur de huit pouces; ce qui dénote une rare fermeté de terrain. Car il n'est pas rare de voir la gelée pénétrer jusqu'à trois pieds sous la surface.

Selon M. Chaussé, le point où en est rendue l'expérience lui fait croire que la bibliothèque pourra parfaitement se construire aux square Viger, à moins que les couches de gravier découvertes ce matin ne cachent quelques volcans.

Les sondages continuent.

UNE GREVE EN PERSPECTIVE

Les peintres demandent une augmentation de salaire à leurs patrons

M. Gravel, président de l'Union locale des peintres a reçu ce matin une communication du bureau central de l'Union Internationale, l'autorisant à signifier aux patrons, d'ici à samedi, un ultimatum demandant une augmentation de salaire.

Si cet ultimatum n'est pas accepté, il est plus que probable qu'une grève sera déclarée.

La prime de "LA PATRIE." Le premier coupon paraîtra samedi. La distribution se tera à nos bureaux seulement. Qu'on se le dise !

Les étudiants au Monument National

Il y aura ce soir représentation de gala au Monument National. A cette occasion, les étudiants en droit et en médecine de l'Université Laval assisteront en corps à la représentation de "La Naissance du Christ" et du "Triomphe de la Croix".

CE VIEUX LITIGE

La poursuite de Mlle Carrieres contre M. le curé Jobin de St Jean de la Croix

La cause de Mlle Armandine Carrières contre le Révd M. J. Ste Jobin, curé de St-Jean de la Croix, en sa qualité de président des Commissaires d'écoles de sa paroisse se plaide aujourd'hui, à la chambre 32 du Palais de Justice, devant l'hon. juge Taschereau.

La demanderesse réclame du défendeur $1,500 de dommages, parce que, allègue-t-elle, le Rév. M. Jobin lui aurait donné l'ordre de sortir de l'école qu'elle avait sous son contrôle, et ce, pour une prétendue raison d'incompétence.

De son côté, M. Jobin plaide qu'il n'a fait que son devoir comme curé et comme Président des Commissaires d'écoles.

Il y a un grand nombre de témoins de part et d'autre.

Maître W. Pilon représente la demanderesse et Mtres Bisaillon et Brossard, le défendeur.

Crève à Vancouver

Vancouver, C. A., 5 — La grève des employés du Pacifique Canadien devient inquiétante. Hier les débardeurs, les soutiers, les camionneurs, etc., ont quitté l'ouvrage et, en conséquence, le déchargement de "l'Empress of India" et le chargement de l'"Aorangi" sont suspendus.

ECHOS DE NOTRE-DAME DE GRACE

Le R. P. Lemerre, prédicateur du carême à Notre-Dame, était l'hôte des RR. PP. Dominicains, à Notre-Dame de Grâce, lundi dernier.

—A sa dernière assemblée, le conseil municipal a nommé tous ses officiers municipaux pour le terme de 1903-04.

—Un transport de licence d'hôtel a été accordé à M. Ovila Tessier, autrefois de Montréal, remplaçant M. Emery Cadieux.

Mme Maybrick

Londres, 5. — On dit ici que, conformément à l'usage dans le cas des prisonniers dont la conduite est bonne, Mme Florence Maybrich, condamnée au bagne à perpétuité pour avoir empoisonné son mari, sera libéré en avril 1904.

A FITCHBURG MASS

INCENDIE — ECHOS DE LA SOIREE SOCIALE — UN CERCLE DE DAMES.

Fitchburg, 5 — Le feu s'est déclaré dans un garde-robe chez M. Manuel Lafleur, mardi après-midi. Une alarme a amené sur les lieux quelques pompiers et un "pony" qui a suffi pour éteindre l'incendie. La fumée sortait de toutes les ouvertures, mais les pompiers sont entrés quand même voir d'où elle venait et l'ont localisée dans le garde-robe.

—Le comité de la soirée sociale qui a été donnée la semaine dernière, sous les auspices du club Moreau, a fait son rapport à l'assemblée de dimanche et a versé dans les mains du trésorier, après toutes dépenses payées, la somme de $48.10. Ce comité a certainement droit de se féliciter et d'être fier d'avoir à enregistrer un si beau montant. Cet argent servira à faire naturaliser nos compatriotes. Cette dernière assemblée a été des plus intéressantes. Des remarques dans l'intérêt du club ont été faites par plusieurs membres, et plusieurs plans très pratiques ont été présentés devant l'assemblée afin de travailler d'une manière plus

BRETELLES MARQUE DE COMMERCE D GARANTIES.

habile à la naturalisation de nos Canadiens.

—M. Damase Delorme est à Woonsocket, R. I., aujourd'hui dans l'intérêt de la société Union St-Jean-Baptiste d'Amérique. M. Delorme s'attend de pouvoir ouvrir un cercle de dames ici, sous peu.

—M. Edmond U. Gaudet est de retour au Boston One-Price Co. après une absence de près d'un an. Il sera très heureux d'avoir la visite de ses anciennes pratiques et de plusieurs nouvelles.

A WHITE RIVER JUNCTION VT.

EN FAVEUR DES LICENCES

White River Junction, Vt., 5 — La plupart des villes et des municipalités du Vermont se sont déclarées en faveur des licences, mardi. Le vote total dans 221 villes et villages sur 246 a été pour licences 27,728, contre 23,578. Le vote du referendum, il y a un mois, avait été de 18,163 contre 28,289. Il y a un gain de 435 en faveur des licences et la prohibition fait une perte de 4,711. Sur les 221 villes et villages, 83 ou 40 pour cent environ ont voté pour les licences comparé à 30 pour cent le mois dernier. Il y a cinquante ans qu'il n'y a pas eu de licence dans le Vermont.

Il est arrivé aujourd'hui : 643 tonnes d'anthracite et 1219 tonnes de charbon mou par le Grand Tronc, 195 tonnes de charbon mou par l'Intercolonial, et 161 tonnes d'anthracite et 77 tonnes de charbon mou par le Pacifique.

Notes commerciales

Voici quelles ont été les recettes des Tramways de Toronto durant la dernière semaine de février :—

	Recettes.	Augmentation.
Dimanche, 22	$2,569.90	$375.24
Lundi, 23	5,566.78	734.65
Mardi, 24	5,594.18	588.63
Mercredi, 25	5,351.04	79.79
Jeudi, 26	5,408.87	94.27
Vendredi, 27	5,719.23	203.66
Samedi, 28	6,522.43	394.58
	$36,732.43	$2,470.82
Total pour le mois de février	$146,539.00	$18,306.00

—:o:—

La cour des directeurs de la banque de l'Amérique Britannique du Nord a résolu de déclarer, sujet à audition, à la réunion des propriétaires convoquée pour le 3 mars, à Londres, un dividende, exempt de taxe sur le revenu, payable le 2 avril, de trente chelins par action, étant au taux de 6 pour cent par année, transférant £25,000 au fonds de réserve et reportant environ £4,000 au nouveau compte.

—:o:—

Nous reproduisons de la Gazette du Canada, l'avis suivant:

Les actionnaires de la Banque Molsons sont notifiés par le présent qu'un dividende de quatre et demi pour cent (4 1-2 p.c.) sur le capital-actions a été déclaré pour le semestre courant, et qu'il sera payable au bureau de la banque, à Montréal, et aux succursales, à compter du premier jour d'avril prochain.

Les livres de transferts seront fermés du 17 au 31 mars, ces deux jours inclusivement.

Par ordre du conseil de direction.

JAMES ELLIOT,
Gérant-général.

Voici quelles ont été les recettes du Montreal Street Ry, durant la semaine dernière :

	Recettes	Augmentation
Lundi	$5,889.71	$ 808.02
Mardi	6,085.61	1,059.79
Mercredi	5,352.19	253.48
Jeudi	5,666.31	465.35
Vendredi	5,541.27	302.66
Samedi	5,967.32	364.09
Dimanche	4,316.95	960.61
Totaux	$38,769.36	$4,214.00

Les recettes brutes du Twin City pour la troisième semaine de février ont augmenté de 12 p.c sur celles de la même semaine l'an dernier, et de 14 p.c. depuis le 1er janvier sur la même période en 1902 :

	1903	1902	Augmentation
3ème sem. février	$69,439	$60,884	$ 8,555
Depuis le 1er janvier	518,730	451,512	67,218

Les recettes du Pacifique pour la 4ème semaine de février font preuve d'une augmentation de 11.86 p.c. L'augmentation pour le mois est de 19.54, et pour l'année jusqu'à date de 15.24 p.c.

	1903	1902	Augmentation
Semaine du 28 février	$745,000	$669,000	$76,000
Février	2,795,000	2,338,000	457,000
L'ann.ée jusqu'à date	29,849,903	25,902,549	3,947,354
Recettes de la Havane Electric Railway Company :			
Pour la semaine du 28 février	$26,082		
Période correspondante 1902	21,821		
Augmentation			$4,861

LA BOURSE

Les fluctuations du Dominion Iron & Steel et la baisse subie par le Pacifique, ont été les sensations du marché, ce matin. Dans ces deux cours, l'activité a été intense. Le Dominion Steel s'est comporté d'une façon extraordinaire, et débuta par des ventes à 60. Ce fut le signal d'une liquidation à peu près générale de la part des "longs", tandis que les "short" entraient dans la lutte. Le cote fléchit peu à peu de 59½ à 59, puis encore de 59 à 58, et enfin à 57¾ et 57½, où il remboursait assez ferme à l'ajournement. Il s'en est vendu 5,125 parts durant la matinée.

La déclaration d'une grève dans l'Ouest et la faiblesse de la Bourse de New-York, ont eu une influence désastreuse sur le Pacifique. Il débuta à la baisse à 132 et tomba jusqu'à 130, malgré les efforts des opérateurs pour le tenir un peu plus haut. A part cela, le Détroit, le Power, le Toronto et le N.-S. Steel ont fléchi légèrement. Le Twin City n'a pas eu les reins plus solides. Le Richelieu a été ferme. Le Cable Commercial ouvrit en hausse, mais perdit presqu'aussitôt deux points.

A New-York la situation du marché est loin d'être confortable. La condition monétaire ne s'est pas améliorée et tous les cours ont été à la baisse. On espère que la diminution du blé à Chicago aura une bonne influence à la bourse.

Les cotes suivantes des valeurs canadiennes sur le marché de Londres nous sont fournies par MM. McCuaig Bros & Co., courtiers, London & Lancashire Bldg :

C. P. R. — 134 1-4.
G. T. R., 2e préf., 100.
G. T. R., 3e préf., 49 1-4.

Les cotes suivantes des valeurs américaines sur le marché de Londres nous sont fournies par MM. L. G. Beaubien & Cie, courtiers, 104 St-François-Xavier :

Anaconda	6 1-4	122
Atchison	86 1-4	84 1-8
Canadian Pacific	136	132 5-8
Saint-Paul	177 1-2	172 3-4
Erié	37 3-7	36 1-2
Erié, préf.	69 7-8	68 1-8
Illinois	144 1-4	140 3-4
Louisville & Nashville	125	122
Central	148	144 1-4
Pennsylvania	75	146 1-4
Reading	30 1-2	59 1-2
Southern Pacific	63 1-8	61 5-8
Union Pacific	98	95 5-8
U. S. Steel	39	38 1-8
U.S. Steel préf.	89 1-2	87 3-8

VENTES DE L'AVANT-MIDI

Can. Pac.—75 à 132, 150 à 131 1-2, 53 à 131, 200 à 130 1-2, 226 à 130 3-4, 75 à 131, 125 à 131 1-4, 250 à 131, 100 à 130 3-4, 200 à 130 5-8, 200 à 130 1-2, 50 à 130 5-8, 50 à 130 1-2, 25 à 130 1-8, 250 à 130.

Do. Coal Com.—25 à 126.

Bk. Comce.—20 à 167 5-8, 40 à 167 1-2, 40 à 167 1-4.

Do. Iron Com.—200 à 60, 1275 à 59 1-2, 125 à 59 1-4, 575 à 59 3-8, 400 à 59 1-4, 175 à 59, 50 à 58 7-8, 725 à 58 3-4, 150 à 58 5-8, 100 à 58 1-2, 50 à 59 1-8, 50 à 58 7-8, 50 à 58 5-8, 150 à 58 1-2, 200 à 58 7-8, 50 à 58 3-4, 25 à 58 1-2, 175 à 58 5-8, 25 à 58 3-8, 200 à 58, 50 à 57 7-8, 225 à 57 3-4, 275 à 57 1-2.

New Bk Mtl.—4 à 251.

Com. Cable—25 à 167, 100 à 166, 100 à 165.

Mo. Power—100 à 86, 275 à 85 1-4.

Tor. Ry—25 à 113 1-2.

Twin City—50 à 117 1-2, 25 à 117 1-4.

Mchts. Bk.—54 à 171.

Bk. of Mtl.—4 à 255.

Do. Iron Préf.—50 à 96.

R. & O. N. Co.—5 à 102 1-4, 50 à 103, 10 à 103.

Detroit Ry.—50 à 86.

N. Scotia—100 à 143, 25 à 112 3-4, 25 à 111 7-8, 25 à 111 1-2.

Mo. St. Rds.—3000 à 105.

VENTES D'HIER APRES-MIDI.

25 à 132 5-8, 25 à 132 5-8, 50 à 132 1-2, 25 à 132 7-8, 50 à 132 7-8.

Detroit—100 à 86 1-2, 25 à 86 1-2, 5 à 87.

Com. Cable—8 à 165.

Twin City—25 à 117 3-4, 25 à 118.

R. & O.—50 à 103, 25 à 103.

Montreal Power—25 à 86, 25 à 86.

Steel Préf.—25 à 95 3-4.

Mont. Bk.—4 à 255, 1 à 255, 5 à 255.

Comm. Bk.—100 à 167 1-4.

Merch. Bk.—3 à 170 1-4.
Pulp. Bds.—10000 à 105.
New Mont. Bk.—1 à 251.
Molson Bk.—5 à 214.

Steel.— 100 à 56 1-8, 100 à 56, 100 à 56, 25 à 56 1-8, 25 à 56 1-4, 50 à 56 1-8, 25 à 56 1-8, 25 à 56 1-2, 10 à 56 1-2, 25 à 56 1-2, 50 à 56 1-2, 50 à 56 5-8, 100 à 56 5-8, 100 à 56 5-8, 25 à 56 5-8, 50 (0m) 56 1-2, 100 à 56 3-4, 100 à 56 3-4, 100 à 56 3-4, 10 à 56 1-2, 15 à 56 7-8, 12 à 56 3-4, 50 à 57 ; 50 à 57, 25 à 57 1-8, 25 à 57, 25 à 57,26 à 57, 125 à 57, 25 à 57 1-2, 300 à 57 1-2, 25 à 57 1-2.

N. S. Steel.— 25 à 111 3-4, 50 à 111 3-4, 50 à 111 3-4, 25 à 111 3-4.

Dom. Coal.— 25 à 126 3-8, 25 à 126 3-8, 25 à 126 3-8, 50 à 126 1-4.

VENTES DES VALEURS MINIERES

Dom. Cons.—2500 à 5, 500 à 3 1-4
North Star—1500 à 11 1-2
Granby Cons.—50 à 4.90.

BOURSE DE MONTREAL

MM. L. G. Beaubien & Cie., courtiers, 104 rue St-François-Xavier, nous fournissent de rapport suivant :

Montréal 5 Mars 1903

Valeurs	Vend	Ach.	Valeurs	Ach.	Vend
C.P.R.	136¾	136½	Ogil.Fl. be	.....	126
Dt. R.	87	84	D.Coal Com	127	125
Duluth Co.	.....	.....	D. Coal Pf.	.....	.....
Toledo Ry.	34¾	34	" Com.	.....	.....
W.R.K.	200	160	B.C.Pc.Ass.	.....	95
M.S.R.	174	170	Wind.Hot.	.....	.....
W.India.E.	60	.....	B. Mont.	...	255
Tor.St.R.	114	111¾	B. Onts.	.....	131
Hal. "	108	100	B.Fr.N.A.	.....	.....
St John R.	130	115	B. Molson	.....	.....
Twin C.T.	117¾	110¾	B. Tor.	.....	.....
.....	.....	.....	B. Marc.	5	.....
R. & Ont.	103	102	Ham.F.E.	7	.....
C. Cable	166	165	B.National	.....	110
M. Tel.	163	160	B. Boval	.....	.....
Bell T.	170	160	B.N.Scot.	.....	.....
D.I. & S.S.	57¾	57¾	B.E.Tow.	.....	.....
" p.	97	95	B Québec	.....	.....
M.H. & L.	87	85	B. Union	140	135
NovaSc.S.	111¾	111	B. Comm.	.....	.....
Marconi	.....	.....	B. Hochel.	.....	.....
L. Pulp C.	.....	91	No.Wes.La	.....	.....
Mon. Cot.	135	128¾	BoisD.L.&S.	57	.....
Dom "	51	50¾	" L.Grant	.....	.....
C.Col. "	.....	54	" C.Cab.c.	.....	.....
Merc. "	.....	50	" " p.	.....	.....
Mont. "	.....	.....	" Mont.St.	.....	105
Mt.WarFa	.....	.....	" H.E.R.	.....	.....
" Repub.	.....	.....	" B. Tel.	.....	.....
Payne	25	20	" C.C.Cott	.....	.....
Lake Wo.	180	170	" D. Coal.	.....	.....
Virtue	.....	.....	" L. Pulp.	.....	.....
North star	.....	.....	No.Sco.St.	.....	.....
Ogil.Fl pfd	133	130	Dominion B	.....	.....

BOURSE de NEW-YORK

Cours reçus aujourd'hui par M. Louis C. Dawd, courtier, 1710 rue Notre-Dame, coin St-François-Xavier, Montréal.

Valeurs	Ouv.	2.30 hrs.	Valeurs	Ouv.	2.30 hrs.
A. Cott. Oil	43¾	43	M&PaSSM	74½	74¾
A.I. Copper	74¾	74¾	" pfd.	.....	.....
Am. Ice	16¾	16¾	Metropolit	136¾	135¾
Am Loc Co.	35½	35¾	North Am.	.....	.....
A.L.Co pf.	94¾	94¾	Nat. Cem.	.....	.....
A.Sug R Co	120¾	120	N.Y.C.&H.	143¾	143¼
A.T.&S.F.	83¾	83¾	Erie Rail'd	38¾	38¾
A.T.&S.Fp	98¾	98¾	" 1 pfd.	67¾	67
Balt&Ohio.	93¾	93¾	" 2 pfd.	.....	.....
B.R.T.	67¾	66¾	N.Y.O.&W	31¾	31
C. & Al. Co.	32¾	32¾	N.Y.C&S.L	.....	.....
Can. Pac.	131	130¾	Pacific Mail	36¾	40¾
Can.South.	71	71	People Gas	102	101¾
Ches.&Ohio	48	46¾	Pull.&M.cp	52¾	58
C. F. I.	70¾	69¾	" 4 pf	94¾	94¾
C.&N.Wes.	.....	.....	" 2 pf	.....	.....
C.R.I.&Pac	45¾	44¾	South R.C.	33¾	34¾
C.M.&St.P.	172¾	174	" pfd.	.....	.....
Con G.N.Y.	.....	.....	South Pac	60¾	59¾
C.C.C.&stL	93	.....	Ten. C.&I.	64¾	67¾
Del.& Hud.	174¾	176	Texas Pac.	39¾	38¾
D.&R.G.pf	.....	.....	U. S. L. Co.	13	12¾
D.&S.S.&At	.....	.....	U.S.L.pfd.	94	91¾
" pref.	.....	.....	U.S.S.com.	37¾	37¾
Gt. North	.....	.....	" pfd	87	86¾
Gen. Elec.	196	193¾	U.S.Rub.C.	.....	.....
Ill. Cent.	140¾	140¾	U.S.R.prd.	.....	.....
K.& Tex.c	26¾	25¾	U.Pacific c.	95¾	93¾
K.&Tex.pf	59¾	58¾	U.Pacific pr	.....	.....
L.E.&W.p.	.....	.....	Wabash.	30	29
L. H. & W	.....	.....	Wabash. pf	51	50
Louis & N.	127	126¾	West U.Tel	89	89
Manh Elev.	145¾	143¾	Wis.C.com.	21¾	25¾
Mis. Pac.	109¾	108¾			

MARIAGE

RAYMOND - SAUVE. — A Ste-Agathe des Monts, M. Zéphyr Raymond à Mademoiselle Léontine Sauvé.

La bénédiction nuptiale a été donnée par le Rév. L. C. Raymond, frère du marié.

Nos meilleurs souhaits à l'heureux couple.

Pas de cartes.

NAISSANCES

GARNIER.— A Montréal, le 28 février au No 900 rue St-Hubert, l'épouse de M. G. W. Garnier, une fille, qui reçut au baptême les noms de Claudine, Marie-Joseph Augustine.

Parrain et marraine, M. J. A. Thivierge et Mme L. Thivierge, oncle et grand'mère de l'enfant.

DECES

LECLAIRE.— A Ste-Thérèse, le 4 courant, à l'âge de 88 ans 4 mois, Mme Archange Drouin, épouse de Lambert Leclaire.

Le service funèbre aura lieu vendredi le 6 courant. Le convoi funèbre partira de la dem