

PER
Z-5118
CON



REVUE SPORTIVE
ET
RAPPORT ANNUEL
DE
**L'Association Athlétique
d'Amateurs Nationales**
1926



LA PALESTRE

80, RUE CHERRIER,

MONTREAL

S 796.06
N 2137

Ce
Sac et cette
Marque de
Commerce -

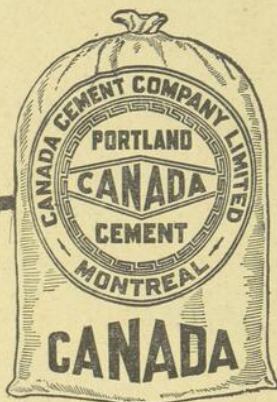

GARANTIE

Qualité ~ Uniformité
Permanence

Le ciment "CANADA" est le produit du genre de la plus haute qualité manufacturée. Ce produit est analysé à tous les stades de sa fabrication de sorte que le consommateur est assuré d'une qualité supérieure et absolument uniforme du premier sac au dernier, ce qui veut dire uniformité et permanence du commencement à la fin d'une construction. Employez toujours le

CIMENT "CANADA"

cette marque renommée est vendue par votre marchand local qui a pour l'appuyer notre organisation entière et nos immenses facilités d'emmagasiner. On peut se procurer n'importe quelle quantité de ciment en tout temps, sans courir les risques coûteux dûs aux retards dans la livraison.

Notre Département de Renseignements est à votre disposition pour toute information au sujet de travaux ou le béton peut être employé. Consultez-nous en aucun temps. Ce Service est gratis.

Canada Cement Company Limited

**LE BETON
CANADA CIMENT
EST PERMANENT**

Edifice Canada Cement Company
Carré Phillips Montréal

Bureaux des ventes:
Montréal Toronto Calgary Winnipeg



- 1.—FELIX DESROCHERS, Président
- 2.—LUCIEN GIGUERE, 1er Vice-Président
- 3.—ACHILLE RACICOT, 2ième Vice-Président
- 4.—EVARISTE PELLETIER, Directeur
- 5.—CHARLES DUQUETTE, “

- 6.—HENRI LINTAULT, Directeur
- 7.—FRED. LANTHIER, “
- 8.—J. A. THIBODEAU, “
- 9.—L. G. BISSONNETTE, “
- 10.—Dr. YVON LAURIER, “

V. O. REED, Administrateur Général

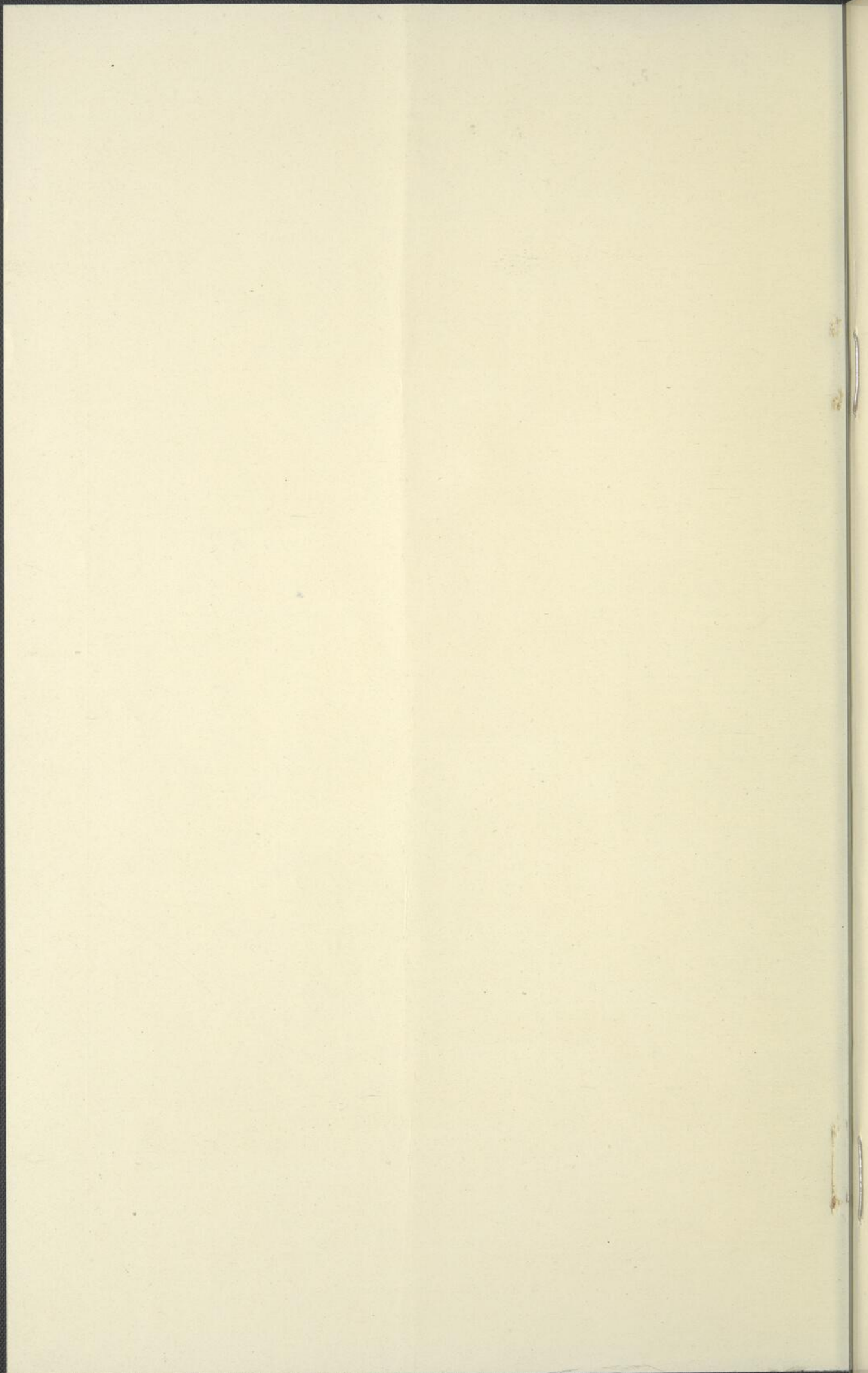

*Un
Service
Sportif
Pour les
Sportmen*

\$ 796.06
N 2132

Un véritable sportman traite toujours les autres comme il aimerait à être traité c'est pourquoi les membres de l'Association Athlétique d'Amateurs Nationale ont une préférence marquée pour les taxis jaunes (Yellow Cabs).

La compagnie Yellow Cabs possède soixante-huit postes fournissant un service irréprochable dans chaque partie du plus grand Montréal. Des chauffeurs soigneux, courtois; des voitures d'une construction des plus moderne; une assurance couvrant tous les voyageurs de chaque voiture et des compteurs qui vous écrivent un reçu imprimé vous donnant le prix du trajet gratuitement aux clients des Yellow Cabs, satisfaction entière en tout temps et sous tous rapports.

Demandez toujours un Taxi Jaune.



Nous invitons les Dames
ainsi que *les Messieurs*

A VENIR VISITER
 NOTRE
 ETABLISSEMENT



Qui comprend un assorti-
 ment complet des four-
 rures les plus en vogue
 pour cette saison.



Quelques dollars de dépôt
 réserveront le manteau
 ou l'article choisi.



Conditions de Paiement
 au choix de
 l'Acheteur.



CATALOGUE SUR DEMANDE
 Ouvert le samedi après-midi

Laberge, Chevalier & Cie, Limitée

457, Rue St-Paul Ouest

MONTREAL



ASSEMBLEE ANNUELLE

A V I S

AVIS est par les présentes donné, que L'A. A. d'A. Nationale tiendra son assemblée annuelle le VENDREDI, 12 NOVEMBRE 1926, à 8.30 P.M., à son SIEGE SOCIAL 80, CHERRIER, pour l'acceptation des rapports financier et sportif de ses différentes sections, pour l'exercice terminé le 30 Septembre, et pour l'élection de ses Officiers et Directeurs.

V. O. REED,

Administrateur Général.

MONTREAL, le 5 Novembre 1926.



Alliance Nationale

SOCIÉTÉ D'ASSURANCE MUTUELLE

Vie, Maladie, Invalidité, Accident, Pension de Vieillesse

La plus prospère du continent.

Cette institution fait honneur aux nôtres et ses succès dépassent toutes les espérances des fondateurs. Elle compte maintenant 631 succursales réparties dans tout le Canada et la Nouvelle-Angleterre.

Son effectif au 31 décembre 1925 était comme suit:

	Nombre de membres	Nombre de certificats	Assurance en force
Adultes	32,145	32,817	\$27,007,598.57
Enfants	1,803	1,822	223,156.60
TOTAL	33,948	34,639	\$27,230,755.17

Le rapport financier et le rapport de l'actuaire font voir l'excellente position financière dans laquelle se trouve notre grande institution et les garanties incontestables qu'elle offre pour les nombreux avantages que comportent ses certificats.

En prévision des charges plus lourdes que lui imposera l'avenir, l'Alliance Nationale accumule prudemment un capital de garantie.

CAPITAL ACCUMULE

Caisse d'assurance-vie au 31 décembre 1925.....	\$5,680,109.50
Caisse des malades au 31 décembre 1925.....	720,286.11
Caisse d'ass. infantile au 31 décembre 1925.....	13,630.52
Caisse d'ass. collective au 31 décembre 1925.....	831.75
Caisse générale au 31 décembre 1925.....	41,948.92
Surplus de remise au 31 décembre 1925.....	583.28
TOTAL.....	\$6,457,390.08

Bénéfices que l'Alliance Nationale accorde à ses membres.

Elle émet des certificats de \$250. à \$5,000.

- 1.—CERTIFICAT SYSTEME No 1—Assurance-vie, pouvoir d'emprunt, certificat de participation acquise;
- 2.—CERTIFICAT SYSTEME No 2—Assurance-vie, bénéfice d'invalidité, pouvoir d'emprunt, valeur de rachat, prolongation d'assurance, certificat de participation acquise, pension à 70 ans;
- 3.—CERTIFICAT SYSTEME No 3—Assurance-vie, bénéfice d'invalidité, pouvoir d'emprunt, valeur de rachat, prolongation d'assurance, certificat de participation acquise, pension à 60 ans;
- 4.—CERTIFICAT SYSTEME No 4—Assurance-vie, bénéfice d'invalidité, pouvoir d'emprunt, valeur de rachat, certificat de participation acquise, prolongation d'assurance;
- 5.—CERTIFICAT SYSTEME No 5—Assurance-vie, à primes temporaires de 10, 15, 20, 25 et 30 ans, au choix du membre, bénéfice d'invalidité, pouvoir d'emprunt et valeur de rachat, certificat de participation acquise, prolongation d'assurance;
- 6.—CERTIFICAT SYSTEME No 6—DOTATION—Période de paiement de 10, 15, 20, 25 et 30 ans, au choix du membre, bénéfice d'invalidité, pouvoir d'emprunt et valeur de rachat, certificat de participation acquise, prolongation d'assurance;
- 7.—BENEFICE EN MALADIE—\$5.00 par semaine pendant vingt semaines par année de calendrier jusqu'à concurrence de \$400.00. Les membres du sexe féminin ont le privilège de s'inscrire au double bénéfice et de recevoir un indemnité hebdomadaire de \$10.00.

ASSURANCE INFANTILE

L'Alliance Nationale assure la vie des enfants.

ADMISSION DES DEUX SEXES AUX MEMES CONDITIONS.

Grâce à son administration sage et prudente et à sa situation exceptionnelle, l'Alliance Nationale a passé la guerre et l'épidémie sans faire d'appel spécial pour rencontrer ses obligations. Peu d'institutions du genre peuvent se payer ce compliment.

Ayons un ardent amour pour nos véritables intérêts nationaux.

Notre devoir est d'entourer nos institutions de tout ce qui peut contribuer à leur stabilité.

Les Canadiens-français ne conserveront leur influence nationale qu'en imitant l'esprit pratique des nationalités au milieu desquelles ils vivent.

**Bureau de Direction de l'Association
Athlétique d'Amateurs Nationale.**

Officiers Honoraires :

Président : M. F. C. Laberge,
1er Vice-Président : M. Armand Chaput,
2ème Vice-Président : Dr. Hector Cypihot,

Officiers :

M. Félix Desrochers, Président :
M. Lucien Giguère, 1er Vice-Président :
M. Achille Racicot, 2ème Vice-Président :

Directeurs :

MM. Evariste Pelletier,
G. H. Lintault,
Ferdinand Lanthier,
J. A. Thibaudeau,
L. G. Bissonnette,
Dr. Yvon Laurier,
Charles Duquette,

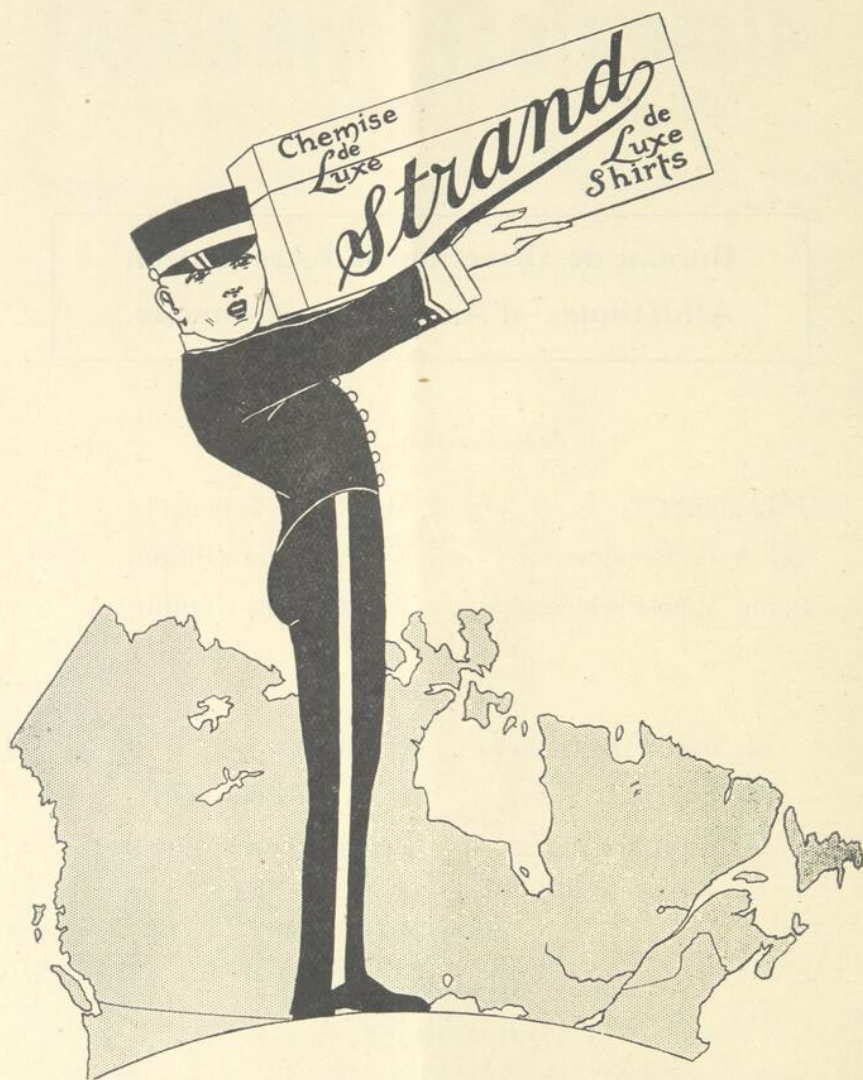

"LA CHEMISE A PRIX POPULAIRES"

*La Chemise "STRAND" est
insurpassable comme
style, confort et durée.*

*En vente chez tous les
bons merciers.*

*Demandez-la à votre
fournisseur.*

MEMBRES DES COMMISSIONS**FINANCE ET PROPRIETE**

MM. Yvon Laurier,Président
Charles Duquette,Directeur
Achille Racicot,Directeur

RECRUTEMENT ET PUBLICITE

MM. Lucien Giguère,Président
L. G. Bissonnette,Directeur
Charles Duquette,Directeur

EDUCATION PHYSIQUE ET NATATION

MM. Evariste Pelletier,Président
J. A. Thibaudeau,Directeur
Lucien Giguère,Directeur

SPORTS D'INTERIEUR

MM. G. H. Lintault,Président
L. G. Bissonnette,Directeur
F. Lanthier,Directeur

SPORTS D'EXTERIEUR

MM. F. Lanthier,Président
Evariste Pelletier,Directeur
G. H. Lintault,Directeur

RECEPTION

MM. Achille Racicot,Président
J. A. Thibaudeau,Directeur
Dr. Yvon Laurier,Directeur

Droit. Médecine. Pharmacie. Art Dentaire.

COURS

Préparatoires aux Examens Préliminaires pour
l'admission à l'Etude. Dirigés par le



PRÉPARATION À L'ÉCOLE POLYTECHNIQUE ET
AU MCGILL.

COURS CLASSIQUE. COURS COMMERCIAL.

LEÇONS PARTICULIÈRES.

Le but de nos cours est de faciliter aux jeunes gens intelligents et travailleurs l'accès aux diverses professions libérales, telles que le Droit, la Médecine, la Pharmacie, l'Art Dentaire, etc. Ils ont également pour but de permettre à ceux qui sont en retard dans leurs études de regagner le temps perdu et de se trouver ainsi ramenés promptement au même niveau que leurs condisciples plus avancés.

Ce genre d'enseignement, qui depuis longtemps a fait ses preuves au Canada, est très répandu en France, dans les grandes villes, où il donne les meilleurs résultats et rend des services d'une indiscutable importance.

Nos méthodes d'enseignement sont simples, faciles et conformes au programme du baccalauréat des Universités canadiennes-françaises. Nous nous attachons avant tout à développer l'initiative individuelle des jeunes gens. Nous leur demandons beaucoup d'assiduité à nos cours et une somme considérable de travail consciencieux. Un jeune homme sérieux et intelligent a toujours grand intérêt à venir suivre nos cours, car il gagne du temps et par suite économise de l'argent.

Nous exerçons sur les élèves une surveillance bienveillante et paternelle qui ne se borne pas aux heures du cours mais s'étend encore à leur conduite privée au dehors pendant le temps qu'ils nous sont confiés.

Notre institution est la seule de ce genre qui offre aux familles toutes les garanties de morale, de fermeté, de principes et de discipline qu'elles sont en droit d'exiger.

Nous répondons immédiatement à toute demande de renseignements que nous recevons; nous envoyons notre prospectus à toute personne qui nous en fait la demande.

RENÉ SAVOIE, I.C., I.E., Directeur.

696 ouest, rue Sherbrooke, Tél. Uptown 4985

MONTREAL.

GOUVERNEURS
de l'A. A. d'A. Nationale

Président: A. L. Caron

Messieurs: Beaubien, Hon. C. P.
Brouillet, Pacific
Caron, A.-L.
Caron, J.-A.
Cardinal, Jos.
Dandurand, Hon. R.
Duquette, Charles
Dumouchel, Roaul
Gauthier, Mgr G.
Gouin, Sir Lomer
Grothé, R.-O.
Hébert, Zéph.
Labrecque, J.-O.
Larporte, Sir Hormidas
Lauzon, H.-F.
Lecours, Adolphe
Ledoux, J.-N.-O.
Leman, Beaudry
Lemieux, Hon. Rodolphe
Martel, Art.
Meunier, Amédée
Morin, Victor
Pigeon, A.-P.
Racine, Alph.
Rolland, J.-P.
St-Père, E.-C., M.-P.
Wilson, Hon. J.-M.
Laberge, F.-C.
Racine, Hector-H.
Bonin, Théo.
Chaput, Armand
Cypihot, Dr Hector
Thouin, Jos.
Lanthier, F.-X.-Raoul

DEMANDEZ LE
BOULTON
 LONDON
Dry Gin

Choix des Connaisseurs
 depuis 1873

BOUTEILLE CARRÉE (26 onces) \$2.50

BOUTEILLE OVALE (40 onces) \$3.75

COCKTAILS

MANHATTAN

MARTINI



“Congress” - \$2.75 la bouteille

“Royal Blend” \$2.25 “



Les Favoris depuis 40 ans

Voici l'ordre et l'horaire des événements de chaque semaine à la Palestre du National

LUNDI

8.30	A. M.	à	10.00	A. M.—Messieurs.....	Cours privés, Culture physique.
2.00	P. M.	"	3.00	P. M.—Section Féminine.....	Culture Physique.
3.00	"	"	4.30	" —Section Féminine.....	Tennis.
2.00	"	"	4.30	" —Section Féminine.....	Quilles et Natation.
5.00	P. M.	à	7.00	P. M.—Messieurs.....	Natation.
5.30	"	"	6.30	" —Hommes d'affaires.....	Culture Physique.
7.00	"	"	8.30	" —Section Féminine.....	Tennis.
8.30	"	"	10.30	" —Section Féminine.....	Culture physique et jeux.
8.00	"	"	10.30	" —Section Féminine.....	Natation.
8.00	"	"	10.00	" —Lutte	

MARDI

1.30	P. M.	à	4.00	P. M.—Section Scolaire M.....	Culture physique et jeux.
1.30	"	"	4.30	" —Section Scolaire M.....	Natation.
5.30	"	"	6.30	" —Hommes d'affaires.....	Culture Physique.
8.00	"	"	9.00	" —Classe Générale.....	Culture physique et athlétisme.
9.00	"	"	10.30	" —Classe Spéciale.....	Gymnastique de sélection et Balle à la Volée.
6.00	"	"	11.00	" —Messieurs.....	Natation.
8.00	"	"	10.00	" —Boxe	

MERCREDI

1.30	P. M.	à	3.30	P. M.—Section Scolaire M.....	Culture physique et jeux.
2.00	"	"	4.30	" —Section Scolaire M.....	Natation.
5.00	"	"	6.30	" —Hommes d'affaires.....	Culture Physique.
8.00	"	"	9.00	" —Classe Générale.....	Culture Physique.
9.00	"	"	10.30	" —Ballon au Panier et balle à la volée.	
5.00	"	"	11.00	" —Messieurs.....	Natation.
8.00	"	"	10.00	" —Lutte	

JEUDI

8.30	A. M.	à	10.00	A. M.—Messieurs.....	Cour Privés, Culture Physique.
2.00	P. M.	"	3.00	P. M.—Section Féminine.....	Culture Physique.
3.00	"	"	4.30	" —Section Féminine.....	Tennis.
2.00	"	"	4.30	" —Section Féminine.....	Quilles et Natation.
5.30	"	"	6.30	" —Hommes d'affaires.....	Culture Physique.
5.00	"	"	6.30	" —Messieurs.....	Natation.
7.00	"	"	8.30	" —Section Féminine.....	Tennis.
8.30	"	"	10.30	" —Section Féminine.....	Culture Physique et jeux.
8.00	"	"	10.30	" —Section Féminine.....	Natation.
7.00	"	"	10.00	" —Section Féminine.....	Quilles.

VENDREDI

8.30	A. M.	à	10.00	A. M.—Messieurs.....	Cours privés, Culture physique.
1.30	P. M.	à	3.30	P. M.—Section Scolaire M.....	Culture Physique et Natation.
3.30	"	"	5.00	" —Messieurs.....	Tennis.
5.30	"	"	6.30	" —Hommes d'affaires.....	Culture Physique.
8.00	"	"	9.30	" —Classe Générale.....	Culture Physique et athlétisme
9.30	"	"	10.30	" —Ballon au Panier et à la volée.	
3.30	"	"	11.00	" —Messieurs.....	Natation.
8.00	"	"	10.00	" —Boxe	

SAMEDI

9.30	A. M.	à	10.30	A. M.—Section Scolaire F.....	Culture Physique.
10.00	"	"	11.45	" —Section Scolaire F.....	Natation.
1.30	P. M.	"	4.00	P. M.—Section Scolaire M.....	Natation.
1.30	"	"	5.00	" —Messieurs.....	Tennis.
5.30	"	"	6.30	" —Messieurs.....	Entraînement.
9.00	"	"	10.30	" —Messieurs.....	Ballon au Panier et à la volée.
4.30	"	"	11.00	" —Messieurs.....	Natation.

DIMANCHE

1.30	P. M.	à	4.30	P. M.—Messieurs.....	Tennis.
1.30	"	"	4.00	" —Section Scolaire M.....	Natation.
4.30	"	"	5.30	" —Messieurs.....	Jeux Divers.
4.30	"	"	6.00	" —Messieurs.....	Natation.

N.B.—A la discrétion de l'administration, des changements pourront être faits suivant les besoins.

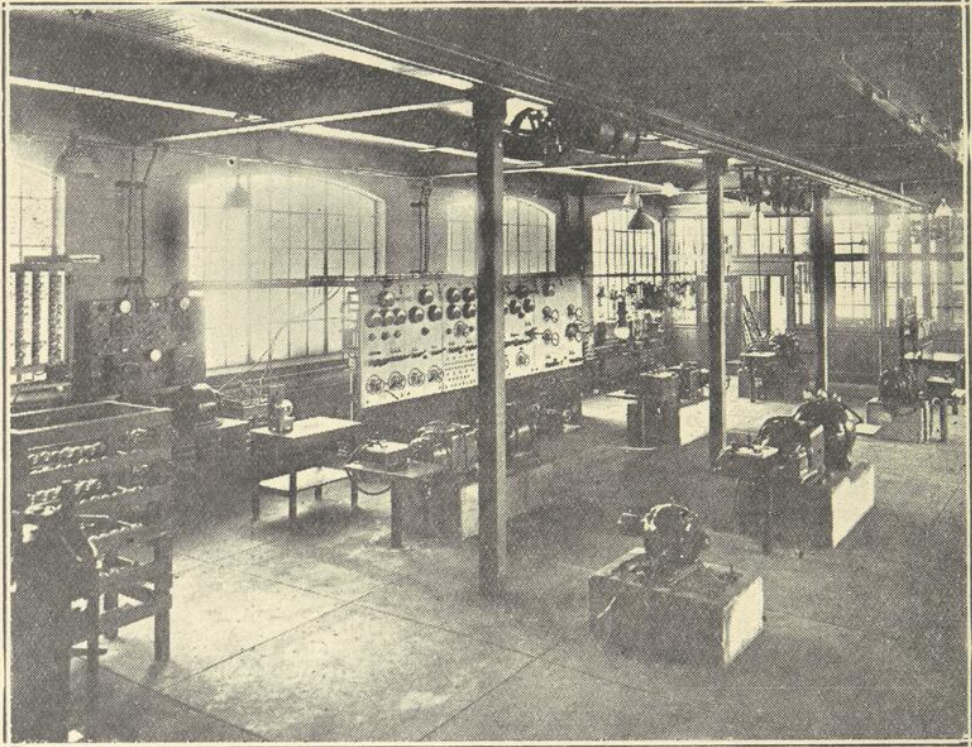

ELECTRICITE

Largement subventionnée par le gouvernement provincial et la ville de Montréal, l'Ecole Technique fournit aux jeunes gens l'occasion d'acquies à peu de frais, les connaissances nécessaires pour devenir des compétences dans les diverses branches de l'industrie. Ouvriers experts, contremaîtres, surintendants, patrons, tels sont les postes auxquels peuvent aspirer ceux qui ont reçu une formation technique.

L'enseignement donné est théorique et pratique: laboratoires et ateliers sont des mieux outillés.

COURS DU JOUR

COURS TECHNIQUES:—Ces cours comprennent trois années d'études. Il est délivré des diplômes en mécanique, électricité, dessin, ébénisterie, modelage, menuiserie, forge, fonderie, imprimerie, etc. Les élèves y sont admis après leurs études primaires. Des bourses du gouvernement sont accordées aux élèves méritants et peu fortunés.

COURS PROFESSIONNELS:—Ces cours s'adressent aux jeunes gens qui n'ont pas terminé leurs études primaires ou qui se destinent à un métier.

COURS SPECIAUX D'AUTOMOBILES:—Ces cours complets de mécanique et d'électricité d'automobile préparant à l'obtention de la licence de MECANICIENS EN VEHICULES MOTEURS délivrée par le Gouvernement de Québec.

COURS DU SOIR

Le soir on y enseigne tous les métiers de base qui s'exercent dans l'industrie, et les prix sont à la portée de toutes les bourses.

ECOLE TECHNIQUE DE MONTREAL

70 rue Sherbrooke Ouest
MONTREAL.

Rapport du Gymnase

Monsieur le Président, Messieurs les Directeurs,
Messieurs,

J'ai l'honneur de soumettre à votre approbation, le rapport concernant les activités au gymnase durant la saison 1925-26.

Pendant l'année, les différentes classes de culture physique ont réuni environ 296 membres repartis comme suit: classe du soir, 128; hommes d'affaire, 83; section Féminine, 87.

Il est regrettable que tous les membres inscrits ne fréquentent pas régulièrement les cours; ils obtiendraient de bien meilleurs résultats, car l'exercice n'est vraiment profitable qu'à condition d'être pratiqué assidûment.

Cependant, il faut noter qu'un bon nombre d'habitues suivent régulièrement les cours depuis plusieurs années contribuant ainsi à prêcher d'exemple, car ils sont en mesure d'apprécier mieux que tout autre, les bienfaits que procure l'exercice régulier.

Il me fait plaisir de citer en exemple Monsieur F. C. Laberge notre ancien Président qui, malgré son âge et ses nombreuses occupations, trouve encore le temps de venir aux cours de culture physique, et d'entretenir sa vitalité à un âge où beaucoup se contentent d'exister.

Deux événements publics eurent lieu au gymnase durant la saison. D'abord, au mois de Décembre, une démonstration donnée par la section Féminine et la classe du soir. Le programme était préparé dans le but d'intéresser les spectateurs à la culture physique, c'est-à-dire que notre intention était moins de produire des exercices difficiles que de montrer aux profanes que la culture physique est à la portée de tout le monde. La salle était comble et le Bureau de Direction au complet, nous fit l'honneur d'assister à cette démonstration.

Enfin, au mois de Mars, eut lieu le concours de l'athlète complet, avec les résultats suivants:

Classement des dix premiers concurrents:

MM. R. Baril.88 Points	MM. F. Lanctôt.68 Points
A. Bonnier.81½ "	R. Millette.67½ "
D. Hamel.80½ "	P. Millette.66½ "
G. Provost.74 "	G. Bonnier.63 "
R. Armand.70½ "	H. Clément.53 "

CLASSEMENT PAR EPREUVE:

Saut hauteur avec élan.	H. Emard et R. Cyr, 4.09
Saut hauteur sans élan.	R. Baril, 4.03
Lancer (16 livres).	F. Lanctôt, 28.10 pieds
Grimper.	D. Hamel, 60 pieds
Lever (80 livres).	G. Provost, 36 fois
Course ½ mille.	G. Provost et H. Clément, 2.31 4-5
Natation 100 verges.	P. Millette, 1.24.

Ont obtenu le diplôme de l'athlète complet avec la mention "Excellence": MM. R. Baril, A. Bonnier, D. Hamel et Gérard Provost.

Avec la mention "Très-bien": MM. F. Lanctôt, R. Millette, P. Millette et Guy Bonnier.

Avec la mention "Bien": MM. Lemay et H. Clément.

MM. Lucien Giguère, E. Pelletier, A. Racicot et J. A. Thibaudeau, agirent comme juges à la satisfaction de tous, et nous les remercions bien sincèrement.

M. HELBERT, Professeur au National.



12 pour 15¢

CIGARETTES
GUINEA
GOLD

*"Douces et
Extra Fines"*

20 pour 25¢

OGDEN'S
LIVERPOOL



ASSOCIATION ATHLETIQUE D'AMATEURS NATIONALE

Rapport de la Crosse

Comme il vous sera facile de le constater dans le rapport annuel, nos clubs de Crosse n'ont pas été un succès financier. D'un autre côté, si nous considérons que notre club "Senior" a conservé son titre de champion de la N. L. U., et qu'en plus il gagna le championnat provincial, en déclassant les champions de la Montreal City & District Lacrosse League par le joli score de 21 à 7, nous pouvons être satisfaits des résultats obtenus par cette équipe, qui sous l'habile direction de M. Jos. Lamoureux, (mon oncle), ne manquera pas de parvenir au succès complet.

Remercions donc Monsieur Lamoureux qui mérite toutes nos plus sincères félicitations pour le dévouement qu'il a apporté à faire revivre le beau jeu de Crosse au sein de notre belle Association.

Il convient aussi de remercier bien sincèrement cette phalange d'athlètes qui ont si bien représenté notre National sur le champ de Crosse dans le cours de la dernière saison.

Notre équipe Intermédiaire sous la direction de Monsieur Alcide Gagnon, directeur des Sports d'Extérieur, quoique organisée un peu à la hâte, a aussi remporté de très beaux succès, et a surtout contribué à former des joueurs qui feront parler d'eux avant longtemps.

CLUBS: St-Pierre-aux-Liens, National, Westfard A. A. A., Hibernian, et M. A. A. A.

PARTIES DE LIGUE: 5 parties gagnées et 3 perdues. 4 parties d'exhibition jouées, 4 gagnées.

PARTIES JOUEES DURANT LA SAISON DANS LES CADRES
DE LA NATIONAL LACROSSE UNION

Juin 6.....	National	13	St-Zotique	6
" 13.....	Irish Canadian...	5	National	4
" 20.....	National	14	Laurier	7
" 16.....	Cornwall	4	National	16
Juil. 4.....	Laurier	6	National	11
" 25.....	St-Zotique	6	National	12
" 31.....	National	5	Cornwall	11
Août 15.....	Laurier	8	National	11
" 22.....	National	2	Laurier	6
Parties jouées:9. 7 gagnées, 2 perdues.				

DANS VOTRE INTERET, EXIGEZ TOUJOURS LE

Gin Canadien Melchers Croix d'or

La MEILLEURE BOISSON
FORTE

*Il réchauffe, stimule, soutient
l'énergie, ménage les forces et
est le meilleur appétitif comme
le plus actif des digestifs.*

Fait de grains de choix, distillé avec
soin, rectifié quatre fois, et vieilli en
entrepôt sous la surveillance du gou-
vernement.

Le GIN CROIX D'OR est le seul qui
vous garantit *la plus haute qualité, la plus
stricte pureté et une maturité parfaite.*

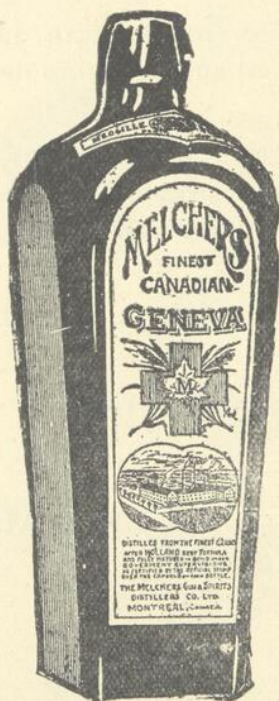

TROIS GRANDEURS DE FLACONS

Gros 40 onces - \$3.65
Moyens 26 onces - \$2.55
Petits 10 onces - \$1.10

MELCHERS DISTILLERY Co., LIMITED
MONTREAL

Distillerie à Berthierville, P. Q.

CHAMPIONNAT PROVINCIAL

Août 22.....St-Pierre 7 National 21

CHAMPIONNAT DU DOMINION

Août 28.....Weston 17 National 8

TOTAL: parties jouées, 11; 8 gagnées; 137 pour; 73 contre.

CI-SUIT: Jouées par le National, Champion de la N. L. U. et Champion Provincial, défait dans la finale pour le Championnat du Dominion, par le Weston de Toronto.

CI-SUIT: Liste des Compteurs. Sont compris les points comptés durant la saison régulière, et ceux des joutes pour le Championnat Provincial et le Championnat du Dominion.

A. Vincent.....	40	E. Leduc.....	5
A. Dussault.....	35	J. Lenney.....	2
L. Bouliane.....	19	G. Madore.....	2
H. Dufresne.....	14	J. Brosard.....	1
A. Lanteigne.....	11	R. Doutre.....	1
D. Leclair.....	6	P. Kearns.....	1

NOMS DES JOUEURS DU NATIONAL

H. Lachapelle	L. Leclair	C. Vincent	N. McAvoy
P. Leduc	E. L'Espérance	H. Myrand	R. Rogers
W. Lambton	P. Gauthier	O'Brien	E. Corbeil
H. Payne	W. Vincent	R. Sasseville	C. Dufresne
C. Lavery	A. Boileau	A. Lapierre	R. Rennie

TEL. EST. 4643

A. LEMAY TABACONISTE

376, Rue Ste-Catherine-Est, Montréal.

CIGARES ET CIGARETTES, Domestiques et Importés, TABACS DE CHOIX PIPES DE MARQUES, NECESSAIRE DU FUMEUR, CANNES, Etc.

Un salon de Toilette de première classe, hygiénique, sous la direction de M. ART. PROULX, Sorelois bien connu.

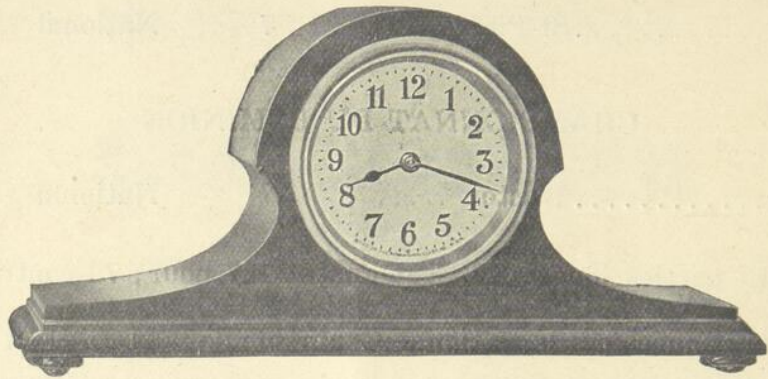

IL nous fait plaisir d'aviser nos clients que suivant notre politique de développement de notre commerce nous avons dû ajouter une nouvelle ligne complète d'horloges importées comprenant des réveils, des cadrans, des horloges de chambre, de vivre et de voyage, aussi bien que des "Grand Père".

Nous avons aussi un grand choix d'argenterie et de coutellerie. Ces deux lignes sont tout à fait appropriées pour des cadeaux et des présentations.

VENTES AU GROS SEULEMENT

CARON FRERES Incorporée

EDIFICE CARON,

MONTREAL

RAPPORT SECTION DES COUREURS EN RAQUETTES—SAISON 1926

JANVIER ET FEVRIER.

Président: H. Lecours,

Vice-Président: M. Martin.

Directeurs:

L. Lefort, H. Clément.

Capitaine d'équipe: Gérard Provost.

A messieurs les membres à vie.

Messieurs:—

La section des coureurs en raquettes a eu une des plus belles saisons; à venir jusqu'ici plusieurs beaux tournois ayant eu lieu.

Notamment celui du club au terrain de Maisonneuve, le carnaval à Québec et celui de la M.A.A.A. à son terrain de Westmount.

Les coureurs du National se sont surpassés chaque fois remportant un grand nombre des coupes et médailles.

L'équipe était composée de Messieurs: G. Provost, M. Martin, E. Fabre, H. Clément, G. Barry, C. Frankton, A. Docherty, ces derniers étant des nouveaux venus.

Au terrain de Maisonneuve, nos athlètes firent très bonne figure en face d'une compétition qui les énervait un peu, dans les différentes courses, ils remportaient toujours deux ou trois prix. A Québec, nos coureurs remportèrent 13 médailles sur un total de 18, ce qui veut dire, que les autres n'étaient pas dans leur classe. Ici Martin remporta le championnat du quart de mille, battant de beaucoup ses adversaires, dans cette course, quatre hommes du National rentrèrent les premiers, ce n'est pas la première fois que cela arrive.

Une semaine après avaient lieu les courses de la M.A.A.A., là aussi, nos représentants remportèrent la majorité des prix. H. Clément se classant premier dans la course d'obstacles, battant les meilleurs hommes de l'autre Association.

Le dimanche, 21 février, une course avait été organisée par le club Molière, la distance était de cinq milles. Frankton, Barrie, Martin et Provost se classèrent respectivement, deuxième, troisième, cinquième et septième, sur 15 partants.

Mais le clou de la saison fut sans contredit, le steeplechase du National.

Une foule considérable était groupée devant la porte d'entrée de la Palestre et tout le long du parcours, de chez Humkins au club.

Il y avait une quinzaine de partants, dont quatre du National.

Le classement fut le suivant:

1er	E. ClouetteMolière.....	Temps	24 minutes	19 secondes
2ème	W. SmithM.A.A.A.....	"	24 "	32 "
3ème	C. FranktonNational.....	"	24 "	50 "
4ème	G. Barrie".....	"	25 "	25 "
5ème	E. Fabre".....	"	25 "	38 "
6ème	M. Martin".....	"	27 "	— "
7ème	H. DevereauxM.A.A.A.....	"	28 "	— "
8ème	H. BenoitMontreal Harriers..	"	28 "	30 "

La distribution des prix se fit immédiatement après la course. La présentation fut faite par Mrs V. O. Reed et A. Thibaudeau.

Avec les compliments

de la

Brasserie Frontenac

Limitée

Comme vous le voyez, la saison a été bien remplie et nos athlètes ont travaillés ferme, pratiquant quatre fois la semaine durant les deux mois de la saison, mais leurs efforts furent couronnés de succès, ils n'en demandaient pas plus.

La section désire remercier tous ceux qui de près ou de loin ont pu l'aider dans son travail, et mention doit être faite, de La Société des Sports Canadiens, qui ont fournis plusieurs coupes et médailles durant l'hiver, ainsi que du Bureau de Direction et de Mr V. O. Reed en particulier.

Que tous ceux qui peuvent aider la section le fassent, car c'est une des plus belles du club, dont la saison n'est pas longue, mais bien remplie.

H. LECOURE.

ASSOCIATION ATHLETIQUE D'AMATEURS NATIONALE. RAPPORT DE LA SECTION DU BAIN.

La section du Bain a été durant l'année, un des départements les plus actifs de l'Association.

Sous l'habile direction de Monsieur James Wilson, l'instructeur, plusieurs soirées de Natation furent organisées et toutes obtinrent un succès remarquable.

Le premier gala de Natation eut lieu en Novembre. MM. Marc Désy, C. Laurin et J. Wilson en assumaient la direction. Le programme très bien élaboré comprenait des courses sur différentes distances pour garçons et jeunes filles, des nages de fantaisie, des plongeurs, des courses de relais et enfin une partie de polo entre les Columbus et le National. La joute fut excessivement contestée, car elle décidait du championnat pour la ligue de polo de la Cité. Après maintes péripéties, le Columbus remporta la victoire par un point seulement.

Un grand nombre de personnes assistèrent à cette démonstration : pour tout dire, il ne restait aucune place disponible.

L'équipe de polo aquatique qui a représenté le National durant la saison, a fait honneur à notre Association. MM. M. Désy, Ranger, Millette, Gagnon, Vallerand, Dufresne, Corbeil méritent les félicitations de tous.

Enfin pendant la Kermesse du National, la Section du Bain donna plusieurs soirées fort intéressantes qui contribuèrent au succès financier de l'organisation.

Ajoutons encore que chaque année, un nombre considérable de Dames, de jeunes filles, de Messieurs, d'enfants apprennent à nager à la piscine du National. En outre, plusieurs membres ont obtenu après examen des diplômes de mérite, des médailles décernées par la "Royal Life Saving Society" de Londres.

La Chasse et la Pêche

DANS LA

Province de Québec

Notre province n'est pas loin d'être le paradis du sportman. Au milieu d'une nature pittoresque, on rencontre par centaines et par milliers rivières et lacs où abondent toutes les variétés de poissons. Dans nos forêts, le gibier est encore considérable. Il y a donc assez de poisson et de gibier pour assurer le plaisir des amateurs et pour satisfaire l'intérêt des pêcheurs et des chasseurs de métier. Nous avons des lois pour protéger cette belle et intéressante richesse; mais que peuvent les lois quand il n'existe pas d'esprit public qui force chaque individu à les observer, même lorsqu'il est certain de n'avoir ni garde-pêche, ni garde-chasse à ses trousses.

Que chacun se fasse donc un devoir d'user de toute son influence pour faire observer nos lois de pêche et de chasse et pour empêcher le braconnage. Jouissons sagement des plaisirs que nous procure la nature canadienne de façon à assurer à nos enfants les mêmes plaisirs.

Pour tout renseignement concernant la pêche, la chasse et le Parc National, prière de s'adresser à

**L'honorable Ministre de la Colonisation,
à Québec.**

SECTION DU BALLON-AU-PANIER.

Messieurs:—

Il me fait plaisir de venir vous soumettre mon rapport annuel, lequel, je l'espère, sera un compte rendu aussi détaillé que possible des différentes activités de la section du Ballon-au-Panier pour l'année 1925-26.

Avec l'ouverture de la belle saison, se termine l'année la plus mouvementée jamais vue au National en fait de Basketball. Les officiers en charge pour le terme, qui vient de finir, étaient:

Président: E. Rhéaume

Vice-Président: A. Bernard

Secrétaire: H. Desjardins

Directeurs: R. Latour

“ A. Huot

Grâce au travail accompli par ceux-ci, au lieu d'une seule équipe, le National, cette année, avait deux clubs dans la division intermédiaire de la Montreal Basketball League. Ces deux équipes se sont fort bien distinguées. Le National Blanc, section B, s'est classé bon deuxième dans sa classe, tandis que le National Violet, section C, est arrivé en cinquième position. Si l'on considère, que jamais au National, depuis que le Ballon-au-Panier a fait son apparition, une équipe ait gagnée plus de deux parties dans une saison, il faudra nécessairement admettre, que cette année, chez nous, le Basketball a fait de grands progrès. Voici la composition des deux équipes:

NATIONAL VIOLET

NATIONAL BLANC

L. Guay	Attaque	J. Nuckle
L. Cloutier	“	A. Lanteigne
E. Rhéaume	Centre	S. McEntee
E. Kearns, Capt.	Défense	A. Huot, Capt.
H. Desjardins	“	R. Latour
R. Gagnon	Substitut	G. Connelly
J. Gendron	“	F. Sage
M. Guay	“	A. Bernard
G. Bonnier	“	T. Casey
E. Flynn	“	E. Lefebvre
H. Platt	“	J. Gavagan

Voici les listes des compteurs du National Violet et du National Blanc, équipes enregistrées par l'Association Athlétique d'Amateurs Nationales dans la Montreal Basketball League pour la saison 1926:

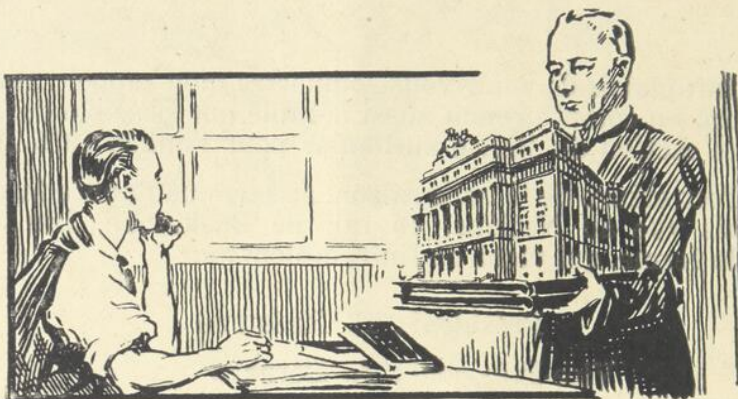

“L'ECOLE CHEZ SOI”

A tous ceux qui ne peuvent suivre ses cours
du jour et du soir

L'Ecole des Hautes Etudes Commerciales de Montréal

offre ses

COURS PAR CORRESPONDANCE

Comptables, employés de banque ou autres salariés du commerce, de l'industrie et de la finance, qui désirez améliorer votre sort, augmentez votre compétence professionnelle en suivant ces cours!

Comptabilité—Anglais commercial—Français commercial—Economie Politique—Droit Commercial—Banque et Bourse—Mathématiques financières, etc.

Ecole des Hautes Etudes Commerciales
de Montréal
Coin Viger et St-Hubert
Montréal

Adressez-moi par retour du courrier votre Brochure “L'ECOLE CHEZ-SOI” que je pourrai garder sans aucune obligation de ma part de suivre vos cours.

Nom Occupation.....

Adresse

A 10

NATIONAL VIOLET:

Noms	Positions	Paniers	F. Throw	Total des points	Parties	Fautes			
						P.	T.	M.	
Cloutier, Léo	Attaque	31	15	77	11	14	0	0	
Gagnon, René	"	20	6	46	10	6	1	0	
Guay, Laurent	"	14	8	36	10	12	0	1	
Platt, Harold	"	2	1	5	2	3	0	0	
Guay, Maurice	"	1	0	2	4	4	0	0	
Bonnier, Guy,	"	0	0	0	6	1	0	0	
Rhéaume, Emilien	Centre	27	11	65	9	15	1	0	
Gendron, Joseph	"	15	0	30	6	2	1	0	
Kearns, Eddy	Défense	6	4	16	10	16	0	0	
Flynn, Edwin	"	0	1	1	6	3	0	0	
Desjardins, C.-H.	"	0	1	1	9	8	0	0	
Total des Points....						279	84	3	1

NATIONAL BLANC:

Noms	Positions	Paniers	F. Throw	Total des points	Parties	Fautes			
						P.	T.	M.	
Nuckle, Jean	Attaque	13	8	34	10	15	0	0	
Sage, Freddy	"	15	3	33	9	5	0	0	
Lanteigne, Armand	"	17	5	39	9	7	1	0	
Lefebvre, Ernest	"	2	0	4	1	0	0	0	
Gavagan, John	"	0	0	0	1	0	0	0	
McEntee, Stanley	Centre	50	8	108	10	9	0	0	
Connelly, Georges	Défense	17	7	41	10	12	0	0	
Huot, Antonio	"	1	1	3	10	2	1	0	
Latour, Roger	"	0	0	0	8	3	0	0	
Casey, Thomas	"	0	0	0	4	0	0	0	
Total des Points....						262	53	2	0

La Ligue Intérieure de Balon-au-Panier de l'A. A. d'A. Nationale, qui fut fondée l'an dernier, a remporté, par sa deuxième saison, un véritable succès. Le Trophée Levasseur, emblème du championnat de la Ligue, qui a malheureusement été perdu, est maintenant remplacé par la "Coupe Beau-bien", grâce à la générosité de Monsieur Pierre Beaubien, ancien directeur du National, pour l'encouragement, qu'il a bien voulu donner à la section du Ballon-au-Panier, qu'il me soit permis, au nom de tous les joueurs de Basketball d'offrir à Monsieur Beaubien, nos plus sincères remerciements.

La Ligue Intérieure, cette année, se composait de quatre équipes au lieu de trois. Voici l'alignement des joueurs de chacun de ces "Teams":

Position	National Gris	National Bleu	National Rouge	National Loyola
Attaque	J. Nuckle	L. Guay	René Gagnon	O'Brien
"	J. Gendron	L. Cloutier	F. Sage	Costello
"	J. Gavagan	A. Bernard	M. Guay	Bonnier
Centre	G. Connelly	E. Rhéaume	E. Lefebvre	Millette
Défense	A. Huot	J. Caty	E. Flynn	Walsh
"	E. Villeneuve	R. Latour	H. Desjardins	Lemeusurrier
"	R. Gagnon	F. Lanctot	R. Lussier	Kearns
"	L. Forget	O. Tousignant	F. Collier	Lavigne

C. Robillard & Cie

LIMITEE

MANUFACTURIERS

DE

Cidre,
Ginger Ale,
Soda à la crème,
Eaux Gazeuses,
Etc.

9, AVENUE ROBILLARD
MONTREAL

TELEPHONE : EST 1602

Le National Bleu dirigé par Emilien Rhéaume, après une série de parties durement contestées, est sorti vainqueur de ses adversaires et se trouve à détenir le championnat de la Ligue Intérieure pour cette année. Le tableau suivant donne la position finale des équipes de la Ligue Intérieure:

EQUIPES:	PARTIES:	
	Gagnées	Perdus
National Bleu	5	1
“ Rouge	4	2
“ Gris	2	4
“ Loyola	1	5

La liste suivante donne la position, par ordre de mérite, des compteurs de la Ligue Intérieure:

Noms	Points	Parties	Noms	Points	Parties
Nuckle Jean—Gris	53	5	Bonnier Guy—Loyola	10	6
Cloutier Léo—Bleu	52	6	Gavagan John—Gris	10	4
Rhéaume Emilien—Bleu	49	6	Millette Paul—Loyola	10	6
Guay Laurent—Bleu	38	6	Caty J.—Bleu	8	4
Lefebvre Ern.—Rouge	34	5	Huot Antonio—Gris	7	5
Sage Freddy—Rouge	26	5	Walsh—Loyola	6	2
Gagnon René—Rouge	21	5	Lemeusurrier—Loyola	4	1
O'Brien—Loyola	20	5	Kearns Eddy—Loyola	4	5
Connelly Georges—Gris	16	4	Lavigne—Loyola	4	1
Gendron Joseph	15	5	Bernard Arsène—Bleu	3	6
Costello—Loyola	11	3	Lussier Roméo—Rouge	1	1

Il y a eu aussi, durant la saison de nombreuses parties d'exhibition, dans lesquelles nos hommes se sont toujours fort bien comportés. En outre des parties de la ligue, nous avons eu deux parties chaque dimanche. Si l'enthousiasme du spectateur, qui assiste à une joute, est réellement une épreuve que le spectacle est des plus intéressants, nous pouvons donc, dans ce cas, affirmer que les équipiers du National ont fourni durant la saison dernière du très beau jeu, puisque les nombreux amateurs, qui ont été témoins de nos rencontres, en sont toujours partis vraiment contents, après avoir plusieurs fois durant le jeu, prodigué aux joueurs leurs nombreux encouragements.

Le Basketball extérieur doit bientôt commencer. La Ligue Indépendante de Ballon-au-Panier Extérieur de Montréal, est à se réorganiser et tout fait prévoir une très belle saison. Il est fort probable que le National ait une équipe à enregistrer dans cette ligue. On ne doit pas oublier que cette ligue est une oeuvre de chez-nous, fondée par quelques membres du National.

E. RHEAUME,

Président.

C. H. DESJARDINS,

Secrétaire.

Ecole Polytechnique

DE MONTRÉAL

Fondée en 1873.

Travaux Publics. — Industrie.

Toutes les Branches du Génie.

PRINCIPAUX COURS

MATHEMATIQUES	PHYSIQUE
CHIMIE	DESCRIPTIVE
DESSIN	MECANIQUE
ELECTRICITE	HYDRAULIQUE
MINERALOGIE	GEOLOGIE
ARPENTAGE	GEODESIE
MINES	METALLURGIE
MACHINES THERMIQUES	TRAVAUX PUBLICS
CONSTRUCTIONS CIVILES	CHEMINS DE FER
GENIE SANITAIRE	CHIMIE INDUSTRIELLE

LABORATOIRE DE RECHERCHES ET D'ESSAIS

1430 rue Saint-Denis, Montréal.

TELEPHONES:

Administration - - - - Plateau 6205
 Laboratoire Provincial des Mines - Lancaster 7880

Prospectus sur demande.

RAPPORT ANNUEL DE LA SECTION DE LUTTE POUR 1925-26.

Messieurs:—

Il nous fait plaisir de vous présenter le rapport annuel 1925-26 de notre section dans lequel nous avons consigné brièvement tout ce qui a trait au sport de la lutte.

L'année sportive débuta brillamment. Chaque soir réunissait une vingtaine de jeunes athlètes de tout calibre qui promettaient beaucoup. Malheureusement, la constance est une qualité difficile à trouver de nos jours: de la pénurie d'athlètes, qui ne sont qu'une partie infime de la collectivité. Tous devraient se rappeler le vieil adage: — "Travaillez, travaillez, c'est le fonds qui manque le moins". A l'oublier, on s'expose à de sérieux mécomptes dans le domaine des activités humaines y compris celui des sports en général. C'est ce qui explique nos inconcevables défaites aux mains des athlètes étrangers. Puisse-t-on s'en souvenir pour se mettre résolument au travail et y acquérir la compétence nécessaire qui nous aidera à terrasser nos concurrents!

Vu certaines manoeuvres, que nous qualifierions volontiers de malhonnêtes de la part de l'Association qui avait charge du tournoi provincial annuel de lutte, le "National" connût la défaite totale. La majorité de nos athlètes, empêchés par la maladie ou pour des raisons personnelles, s'en abstinrent? Quant à ceux qui restaient sur les rangs, quelques-uns refusèrent carrément de prendre part en guise de protestations. Nous ne pouvons laisser passer sous silence une chose semblable sans assurer les fervents de la lutte que la leçon de l'an passé nous profitera et qu'elle nous forcera à agir différemment de façon à n'être pas continuellement les dindons de la fable. Nous leur faisons grâce des détails du litige, nous proposant de remettre l'incident sur le tapis en temps et lieu pour le régler à jamais et ce à la satisfaction de tous les intéressés.

Nous avons l'honneur le 10 décembre dernier, le professeur J. B. Paradis et moi, de donner un numéro de lutte à la soirée de culture physique dans lequel nous passions vingt-trois prises et contre-prises les plus essentielles. En plus, pour démontrer la différence entre la lutte professionnelle et amateur, nous expliquions brièvement les quelques prises défendues dans cette dernière. La majorité des spectateurs furent grandement intéressés par cette performance, qui ne leur donnait en somme qu'une bien faible idée des possibilités de ce sport. En toute justice, nous devons des remerciements à Mr. Helbert pour avoir bien voulu nous donner l'occasion de nous produire devant un public, en grande partie composée de gens pour qui la chose était toute nouvelle. Nous espérons que si les circonstances se répètent, il voudra bien nous accorder encore cette faveur.

Il est fort probable que nous serons chargés d'organiser le tournoi provincial annuel. A l'oeuvre donc! pour que le printemps prochain, nous puissions tous individuellement balayer nos compétiteurs. Après une bonne année d'un travail méthodique et réglé, nous serons plus en mesure d'affronter tout venant, qui pourrait se dresser sur le sentier de la victoire. N'oublions pas non plus les Olympiades de 1928, qui s'en viendront trop vite hélas! pour un bon nombre et préparons-nous en conséquence. A ce propos, Messieurs, permettez-nous de vous rappeler que notre section a de grandes chances de représenter l'Association à Amsterdam car nos jeunes disposent de tout le nécessaire: professeur, local, appareils, etc. Pour en amener la réalisation, ils n'ont qu'à le **vouloir**.

En terminant, pour la troisième fois, nous tenons à vous remercier

BANQUE CANADIENNE NATIONALE

Capital versé et Réserve, \$ 11,000 000
 Actif 135,000,000

La Grande Banque du Canada-Français

252 succursales au Canada, dont
 212 dans la province de Québec, et
 60 dans l'île de Montréal.

FILIALE A PARIS:

Banque Canadienne Nationale (France)

14, RUE AUBER, PARIS

NOTRE PERSONNEL EST A VOS ORDRES

LA SOCIETE D'ADMINISTRATION GENERALE

EXECUTRICE-TESTAMENTAIRE ET FIDUCIAIRE

Siège Social: MONTREAL,

35, rue St-Jacques,

Immeuble Crédit Foncier
 Franco-Canadien.

ADMINISTRATION de SUCCESSIONS, GESTION
 d'IMMEUBLES et de FORTUNES PRIVEES,
 GARDES de TITRES, ASSURANCES
 FEU, BRIS de GLACES et
 AUTOMOBILES.

VOUTES DE SURETE

AGENCES:

QUEBEC, WINNIPEG, REGINA, EDMONTON,
 VANCOUVER,

Correspondants en France.

Hon. Sir HORMISDAS LAPORTE,
 Président.

J. THEO. LECLERC,
 Directeur Général.

J. C. BROUSSEAU,
 Secrétaire.

chaleureusement d'avoir de nouveau retenu les services de Mr. J. B. Paradis comme instructeur. Puisseons-nous vous démontrer dans notre prochain rapport annuel, que nous sommes les dignes élèves d'un tel maître! Ce sera notre façon de vous montrer notre reconnaissance. A l'an prochain!

Le secrétaire,

A. N. BONNIER.

RAPPORT ANNUEL DE LA SOUS-COMMISSION DES RAQUETTEURS ET RAQUETTEUSES.

La sous-commission des raquetteurs vous soumet le résultat de ses activités de la saison passée. Comme vous pourrez le constater, la saison fut une des mieux remplies.

Les officiers en charge étaient: Président: J. L. Racine; Vice-Président: Médéric Martin; Secrétaire: Charles Mayer; Directeurs: Paul Courtois et Paul Fleury.

La saison débuta par un euchre et bal annuel qui fut à la fois un succès social et financier. Puis ce fut l'ouverture officielle avec la messe de minuit à Laprairie qui réunit soixante-quinze raquetteurs et raquetteuses. La sous-commission doit des remerciements au vice-président de l'association, Mr. Achille Racicot. Et Messieurs E. Pelletier, H. Lintault, A. Thibaudeau, directeurs qui avaient bien voulu réhausser de leur présence ce mémorable évènement social et religieux.

La visite du "Jour de l'An" fut comme toujours le clou de la saison. Le six janvier, les raquetteurs sont partis de la Palestre, Clairons en tête, et ont rendu la visite amicale du Jour de l'An aux officiers de la sous-commission, et c'est que fort tard, qu'ils se séparèrent en gardant le souvenir des heures de franche gaieté, comme savent en passer nos gais lurons.

Alors commença la série de sorties du Mercredi soir et du Dimanche après-midi, qui, comme par le passé, réunies de nombreuses raquetteuses et raquetteurs. Une sortie, est entre autre, digne de mention, car nous avons la visite des officiers du "Camarade de Joliette" qui se sont montrés de joyeux copains. Espérons qu'ils reviendront encore. La convention de "L'Union Canadienne des Raquetteurs de Québec" fut aussi pour les violettes et gris une occasion de faire valoir les principes de notre association. Clairons en tête encore une fois, le National remportait les honneurs qui lui sont dues, tant par le nombre que par la bonne tenue.

Le Club s'est occupé aussi de démonstration publique en courant la Guignolée pour le Bien Être de la Jeunesse. Ils prirent part à la parade de la Presse, aux parades d'ouverture de fermeture du Carnaval des sports d'hiver. Pour clore la saison, un dîner d'habitant fut servi à St-Vincent-de-Paul, et ceux qui y ont pris part en garderont le joyeux souvenir.

La sous-commission a aussi organisé une section de Dames raquetteuses sur laquelle elles font de grandes espérances, si l'on en juge par les succès déjà remportés. Comme on peut le voir le Sport de la Raquette n'est pas inactif et la sous-commission fera son possible pour faire une saison plus active en 1927.

Le Président,

J. L. RACINE.

ETABLIE EN 1786

DEMANDEZ LA

Bière Molson

Brassée à Montréal depuis 142 ans.



La Bière que votre arrière grand'père buvait

Fondée en 1885

Boulangerie

Méd. PAQUETTE

(Famille Médard Paquette)

Une seule qualité de pain,
LA MEILLEURE
A UN PRIX MODÉRÉ

18, Boulevard St-Joseph Ouest

Bélair 0863

La plus ancienne boulangerie canadienne-française

ESCRIME

Montréal, 23 Septembre 1926.

Monsieur Reed,

Administrateur Gérant.

En réponse à votre lettre du 22 courant, il me fait plaisir de vous fournir les renseignements suivants :

Pour la première fois depuis 15 ans, le National a fait revivre le sport de l'escrime qui avait été délaissé depuis déjà plusieurs années. Les débuts furent assez difficiles, après maints efforts, la section devint assez importante. Les gens comprirent la beauté de ce sport qui demande de la souplesse, de l'adresse et du jugement, et qui est un excellent exercice physique par lui-même. Après une année de sérieuses études, le National envoya des représentants pour la première fois, au Championnat du Canada, au fleuret et à l'épée, où ils remportèrent d'éclatants succès. M. Hector Gauthier se classant 2ième au fleuret et M. Marcel Rondeau 2ième à l'épée. Mrs. J. D. Gavigan et Hugo Clément, figurèrent avec avantages, et se promettent de faire mieux cette année.

Voici ceux qui faisaient partie de la section d'escrime l'année dernière: François Martineau, Albert Karch, Vic. Morin, J. D. Gavigan, Marcel Henry, Hugo Clément et M. Mousseau, Marcel Rondeau, J.-Hector Gauthier, et enfin, notre distingué Maître d'Armes, M. André Geolier à qui nous devons tous les succès obtenus l'année dernière, par son zèle, son talent, et enfin, pour sa courtoisie envers ses élèves et nous souhaitons de le garder encore longtemps parmi nous.

J. HECTOR GAUTHIER,

Sec. de la section d'escrime.

RAPPORT DE LA SECTION DU BILLARD

1925-26

J'ai le plaisir de vous présenter un rapport résumé pour l'année 1925-26.

Le premier évènement de la saison fut l'ouverture officielle de la salle de billard, le 12 octobre 1925.

THE EASTERN BILLIARD TABLE COMPANY

Se spécialise dans la fourniture aux
institutions de haute classe de tous
Equipements et Accessoires de
BILLARD, JEUX DE BOULE,
QUILLES, ETC.

LA VRAIE MAISON CANADIENNE
36 rue Notre-Dame Ouest.
MONTREAL.

Tél. Bell BElair 0991-0992

The Queen's Jubilee Laundry

GREVIER & FRERE, Propriétaires

53-55-57-59, AVE. LAURIER OUEST,

—ANGLE ST-URBAIN—

Un tournoi progressif a été organisé et a remporté un franc succès.

24 joueurs y ont pris part. De jolis prix présentés par la Direction du National et la sous-commission du billard furent gagnés par: 1er prix: A. Courtois; 2ème prix: J. E. Lambert; 3ème prix: Marchessault.

La sous-commission du billard a organisé ensuite un tournoi handicap et seize joueurs se sont disputés les honneurs.

Voici le résultat du tournoi handicap:

1er prix: Lambert; 2ème prix: A. Robert; 3ème prix: H. Fortier.

Un tournoi spécial organisé pour les classes A et B eut lieu par la suite.

Voici les noms des joueurs de la classe A.: C. Allard, J. A. Marchessault, J. E. Lambert, Gus. Bertrand, J. E. Blondeau, Dr Boutin, D. Allard, B. Charron.

Le championnat de la classe A fut remporté par C. Allard.

Voici les noms des joueurs de la classe B: H. Fortier, Z. Martel, Aimé Robert, R. Racette, Geo. Bertrand.

Le championnat de la classe B fut décroché par H. Fortier.

A la fin de la saison, la distribution des prix a eu lieu sous la présidence de Mr l'administrateur Reed et plusieurs directeurs du National y ont assisté et la fête se termina par un grand banquet. Quelques directeurs et membres de la sous-commission ont aussi adressé la parole.

Le Secrétaire,

GEO. BERTRAND.

Les officiers de la sous-commission du billard pour l'année 1925-26 furent:

Président: Gus. Bertrand; Vice-Président: Zoël Martel; Secrétaire: Geo. Bertrand; Directeurs: Mrs. Jos. Ainey, H. Fortier, J. E. Marchessault, R. Racette, E. Rhéaume.

K. C.

Tél. Belair 0408

Ernest Meunier

MARCHAND-TAILLEUR

534, RUE RACHEL EST

2ième porte du Parc La Fontaine

Satisfaction garantie.

MONTREAL.

CHARBON DIAMANT NOIR

Tel. E 2390

J. O. LABRECQUE & CIE

141 RUE WOLFE
MONTREAL

*Ce charbon ne contient
ni pierre ni poussière.*

Section des Quilles

1925-1926

A la fin du mois de septembre 1925 les quilleurs réunis en assemblée spéciale ont élus les officiers suivants.

Prés. Hon.	D. J. Alb. Demers
Président	Mr. H. A. Levasseur
Vice-Président	S. Desrochers
Secrétaire	L. Fournier
Directeurs	G. Giroux
	L. Laurin
	L. Mercil
	A. Florence
	A. Aubry

La saison des quilles commença par un tournoi ouverture qui a réunis 22 joueurs. Le vainqueur de ce concours fut Mr. E. Valin qui roula le joli total de 825 en quatre parties obtenant la moyenne de 206.

Voici le résultat des 5 premiers joueurs.

1er E. Valin	825—206 ¹
2me L. Mercil	751—187 ³
3me A. Duhamel	727—181 ¹
4me H. Lintaut	694—173 ²
5me H. A. Levasseur.....	680—170

PARTIES DE LIGUES

Comme l'année dernière le National avait cette année 15 équipes pour porter ses couleurs dans la ligue Inter-Association et dans la Montreal Bowling Association.

Sur six championnats possibles nous en avons remportés quatre soit deux dans la classe A, et deux dans la classe C.

Voici un résumé des noms des joueurs des équipes et de leur travail au cours de la saison.

GROSSES QUILLES

Classe "A" National Violet—Club Champion

	Parties	Total	Moyenne
Capitaine: J. H. Lintaut	21	3669	174.15
W. Croteau	33	6120	185.15
E. Meunier	30	5479	182.19
C. E. St-Maurice	30	5164	172.4
T. Bénard	33	5972	180.32
L. Mercil	30	5577	185.27
L. Laurin	3	432	144.
Meilleure moyenne.....	L. Mercil		185.27
3 plus hautes parties.....	L. Mercil		672.
Plus haute partie simple.....	W. Croteau		256.

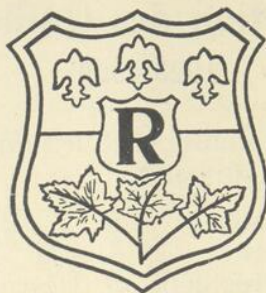

LE FILIGRANE "E C U S S O N R"
apparaît dans les papiers fabriqués par

LA COMPAGNIE DE PAPIER ROLLAND, Limitée

MONTREAL

Exigez ce filigrane dans votre papeterie;
il est une Garantie de QUALITE uni-
forme et de SATISFACTION constante
Depuis 1882.

Moulin à

MONT-ROLLAND, QUE., - ET - SAINT-JEROME, QUE.

Tel. Bell Lanc. { 3378
7700

La Cie J. & C. Brunet Limitée

PLOMBERIE, COUVERTURE,
ELECTRICITE, CHAUFFAGE

1095 BOULEVARD ST-LAURENT,

MONTREAL.

Classe "A"—National Blanc

	Parties	Total	Moyenne
V. Jacmain	33	6470	196.2
A. Aubry	6	967	161.1
Capitaine: A. Mireault	24	4044	168.12
A. Lamoureux	24	4464	186
A. Foucher	30	5540	184.20
J. Gascon	27	4819	178.13
H. A. Levasseur	18	3131	173.17
E. Dufresne	3	533	177.2
Meilleure moyenne.....	V. Jacmain		196.2
3 plus hautes parties.....	A. Lamoureux.....		664.
Plus haute partie simple.....	V. Jacmain		245.

Position finale des clubs dans la ligue Inter-Association

	Gagnées	Perdus
1er National Violet.....	24	12
2me Railroad Y. M. C. A.....	23	13
3me National Blanc.....	20	16
4me M. A. A. A.....	5	31

Classe "B"—National Violet

	Parties	Total	Moyenne
P. Crevier	42	6954	165.24
Capitaine: A. Carmel	42	7078	168.22
R. Spargo	9	1339	148.7
A. Duhamel	33	5605	169.28
L. Goudron	27	4691	173.20
G. Giroux	33	5225	158.11
L. Fournier	3	515	171.2
L. Laurin	12	1937	161.5
H. Beaudoin	3	365	121.2
G. Normandin	3	496	165.1
R. Décarie	3	412	137.1
Meilleure moyenne.....	L. Goudron		173.20
4 plus hautes parties.....	P. Grevier		616.
Plus haute partie simple.....	P. Grevier		242.

Classe "C"—National Violet—Club Champion

	Parties	Total	Moyenne
P. Desrosiers	42	6197	147.24
A. Rougeau	49	6114	156.30
Capitaine: L. P. Archambault	42	7035	167.21
J. Courtois	3	493	164.1
L. Tremblay	3	504	168.
A. Cadotte	36	5572	154.28
J. A. Demers	39	6471	165.36
R. Smith	6	917	153.5
Meilleure moyenne.....	L. P. Archambault.....		167.21
3 plus hautes parties.....	Dr. J. A. Demers.....		645.
Plus haute partie simple.....	Dr. J. A. Demers.....		239.

JOS. C. BRIEN

ARTHUR BRIEN

Membre à vie de
L'A. A. D'A. N.

LA MAISON = C. BRIEN =

TEL. EST 4221 - - - - - MONTREAL

3680, RUE ST-DENIS - PRES CHERRIER

VISITEZ NOTRE DEPARTEMENT DE MERCERIES.

Costumes de Gymnase pour Messieurs et
Dames. Spécialités: Bas, Gants sous
Vêtements pour Dames, Hommes et enfants....FOURNISSEURS DE...
L'A. A. D'A. NATIONALE

TEL. AMHERST 3663

Servez vous de Abrazo pour nettoyer et éclaircir vos
ustensiles de cuisine.**L. G. BISSONNETTE**

Quincaillerie—Gros et Détail

1910 rue Gauthier - - - MONTREAL.

HUDSON — ESSEX — CHEVROLET — NASH

Les marques d'automobiles les plus populaires
dans la province vendues par la seule compagnie
canadienne-française.Ecrivez pour catalogue ou téléphonez pour plus
d'informations.**Legaré Automobile & Supply Company, Limited**

385 ONTARIO, EST.

G. H. LINTAULT

EST 4510

Classe "C"—National Blanc

	Parties	Total	Moyenne
J. L. Racine	15	2248	149.13
A. Florence	24	3825	159.9
G. Audet	24	3369	140.9
F. Lanthier	12	1697	141.5
A. Patenaude	12	1693	141.1
G. Florence	21	2970	141.9
A. Normandin	15	2218	147.13
R. Décarie	27	3968	146.26
Art. Demers	6	958	159.4
E. Pelletier	6	918	153.
R. Palardy	6	884	147.2
S. Desrochers	3	517	172.1
J. Dufort	3	480	160.
A. Milette	3	396	132.
J. Charpentier	3	380	126.2

Meilleure moyenne.....A. Florence.....159.9
 3 plus hautes parties.....A. Normandin.....533.
 Plus haute partie simple.....A. Normandin205.

Classe "A"—National Bowling Association

	Parties	Total	Moyenne
L. Mercil	36	6817	189.13
A. Mireault	33	6097	184.25
A. Lamoureux	30	5394	179.24
C. E. St-Maurice	36	6351	176.15
A. Foucher	29	5147	177.14
E. Valin	4	666	166.2
J. A. Demers	9	1538	170.8

Meilleure moyenne.....L. Mercil.....189.13
 3 plus hautes parties.....L. Mercil.....672
 Plus haute partie simple.....L. Mercil.....254.

GROSSES QUILLES

Résultats des parties jouées pour la Coupe "Challengé"

Noms des Joueurs	Parties	Total	Moyenne	Plus haute parties
V. Jacmain.....	29	5577	192.9	258
A. Foucher.....	16	3130	195.10	244
C. E. St-Maurice.....	17	3310	195.5	246
T. Bénard.....	17	3124	183.13	225
W. Croteau.....	13	2468	189.11	224
H. Lintaut.....	13	2309	177.8	214
N. A. Levasseur.....	24	4405	183.13	248
A. Aubry.....	6	956	159.2	200
L. Mercil.....	31	6029	194.15	239
E. Meunier.....	31	6001	193.26	256
A. Mireault.....	5	853	170.3	189
Dr. J. A. Demers.....	7	1382	197.3	222
L. P. Archambault....	7	1380	197.1	224

Un prix fut offert par Mr. L. Bissonnette l'équipe qui gagnerait 4 fois consécutives. Ce prix a été gagné par Mr. Ernest Meunier et Laurent Mercil.

Tannerie: 1704 RUE IBERVILLE

Daoust, Lalonde & Cie, Limitée

MANUFACTURIERS DE CHAUSSURES
TANNEURS ET CORROYEURS

Demandez les Chaussures "DALACO"

Bureau et fabrique:

45-49 Square Victoria, - - MONTREAL

NOUS annonçons à notre clientèle et au public en général, que tout notre lait provient de vaches ayant subi l'épreuve de la tuberculine; il est en plus parfaitement pasteurisé.

C'est donc un lait absolument sain et d'une haute qualité.

J. Joubert
LIMITEE

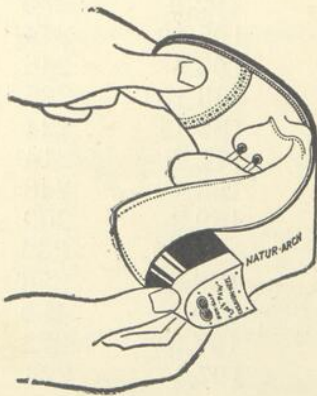

Messieurs,

Chaussez-vous avec élégance et confortablement, et souvenez vous toujours que la qualité coûte encore moins cher.

La preuve est dans la supériorité de chaussures LEMIRE SPECIAL.

La valeur établie des chaussures LEMIRE SPECIAL faites à la main (*Goodyear Welt*) les met dans une classe à part.

Aucune autre méthode de manufacture ne peut donner ce style et ce fini gracieux, cet ajustement parfait, ce confort incomparable et cette longue durée, qui caractérisent nos chaussures.

Amis du National.—Je sollicite votre encouragement.

J. T. LEMIRE, Bottier du Style

380 Ste-Catherine Est, - - - - - Entre Berri et St-Hubert.

On a joué neuf fois durant la saison pour ce trophée dont les détenteurs étaient Mr. Benard et St-Maurice.

Dr. J. A. Demers et L. P. Archambault en sont les détenteurs pour la prochaine saison.

TROPHEE LAMOUREUX

Ce trophée est un don de feu Rod Lamoureux. Il doit être joué tous les ans 8 joueurs y prirent part cette année. Mr. L. Mercil sortit vainqueur avec une moyenne de 2014 en six parties.

	Points	Moyenne		Points	Moyenne
L. Mercil.....	1210	201.4	T. Benard.....	1117	186.1
G. Giroux.....	1098	183	E. Meunier.....	1094	182.2
Dr. J. A. Demers..	1094	182.2	A. Mireault.....	1059	176.3
H. Levasseur.....	1010	168.2	A. Foucher.....	781	156.

n'a pas joué toutes les parties.

CONCOURS. INDIVIDUEL

Voici un nouveau genre de concours, au lieu de compter le total des points.

Chaque partie gagnée compte pour 2 points, 21 joueurs prirent part à ce concours M.r H. A. Levasseur en sortit premier avec 37 parties gagnées. Il fut suivi de près par Mr. A. Mireault avec 36 parties gagnées.

Noms	Parties	Gag.	Perd.	Points	H. P. simple	3 P. H. parties	Moyenne
H. Levasseur.....	60	37	23	74	226	620	183
A. Mireault.....	64	36	27	72	268	634	185
A. Lamoureux....	51	33	18	66	256	652	190
V. Jacmain.....	54	32	22	64	244	631	189
Dr. J. A. Demers..	48	30	18	60	236	658	193
H. A. Foucher....	42	28	14	56	259	638	193.16
J. B. Berthiaume..	36	27	9	54	246	690	192
L. P. Archambault.	57	26	31	52	224	619	183
P. Crevier.....	45	25	20	50	231	582	170
W. Croteau.....	45	24	21	48	234	608	183
T. Bénard.....	27	21	6	42	223	588	185
L. Mercil.....	42	21	21	42	231	653	189
G. H. Lintault....	48	20	28	40	241	622	179
G. Giroux.....	51	18	33	36	229	633	170
J. Gascon.....	42	17	25	34	218	604	178
A. Duhamel.....	39	15	24	30	227	633	171
C. E. St-Maurice..	30	13	17	26	232	620	182
A. Aubry.....	30	13	17	26	247	636	175
E. Dufresne.....	42	12	30	24	205	575	171
E. Meunier.....	30	11	19	22	234	596	186
A. Carmel.....	30	10	20	20	226	569	178

GAGNANTS DES PRIX SPECIAUX AUX GROSSES QUILLES

Comme l'an passé Mr. Théo. Bonin de la Maison Bonin & Frères a donné chaque semaine du 15 septembre au 1er Décembre, une cravate pour la plus haute partie simple jouée dans la salle de quilles.

Grosses Quilles		Petites Quilles	
15 Sept.	A. Rougeau.....237	22 Sept.	A. Lamoureux.....202
29 "	L. P. Archambault...241	5 Oct.	J. Gascon.....177
12 Oct.	L. Goudron.....235	19 "	J. Gascon.....186
26 "	H. Levasseur.....248	2 Nov.	W. Croteau.....189
9 Nov.	A. Lamoureux.....257	16 "	J. Gascon.....183
23 "	H. A. Foucher.....259		

FONDEE EN 1874

La Crème de la Pêche seulement

D. HATTON COMPANY
MONTREAL

Les plus forts receveurs et distributeurs de **POISSON** au Canada
Spécialité Commerce d'**HUITRES**.

La Maison

P. POULIN & CIE, LIMITEE

VEND au détail et livré à domicile, deux fois, par jour, la volaille, le gibier, les oeufs, le beurre et la plume.

39 MARCHÉ BONSECOURS

Tél. Main 7107-7108-7109-1345-1346

TEL. YORK 0928

J. P. DUPUIS, Limitée

Marchands et Manufacturier de Bois de Construction,
Panneaux Lamatco, Gros et Détail.

1084 AVE DE L'ÉGLISE,

VERDUN, MONTREAL.

GRAND RESTAURANT FRANÇAIS

TABLE D'HOTE

SERVIE CHEZ

KERHULU & ODIAM Limitée

Lunch 60c. Diner 75c. Vin ou Bière compris.

La Pâtisserie Française, 1284, rue Saint-Denis

Aussi à la Carte.

Vins et Bières de Choix.

1266, rue Saint-Denis

TRAITEURS,

BANQUETS,

RECEPTIONS,

NOCES.

Foulards offerts par Mr. Théo. Bonin pour 3 plus hautes parties consécutives jouées dans la salle de quilles.

A. Lamoureux.....	605	J. Gascon.....	611
A. Mireault.....	616	V. Jacmain.....	619
C. E. St-Maurice.....	644	A. Lamoureux.....	646
V. Jacmain.....	650	A. Lamoureux.....	651
V. Jacmain.....	679		

CONCOURS DE LA DINDE DE "NOEL"

Grosses Quilles

Petites Quilles

V. Jacmain.....	254	G. H. Lintaut.....	165
J. B. Berthiaume.....	242	A. Lamoureux.....	169
A. Mireault.....	239	L. P. Archambault.....	164
J. Gascon.....	227	H. A. Levasseur.....	236

Gagnants des Cuillères de L'Association Grosses Quilles

Classe "A"

H. Lintaut.....	591	A. Lamoureux.....	664
V. Jacmain.....	571	V. Jacmain.....	621
A. Lamoureux.....	608	E. Meunier.....	595
V. Jacmain.....	622	W. Croteau.....	662
T. Benard.....	568	L. Mercil.....	672
V. Jacmain.....	662	V. Jacmain.....	628
L. Mercil.....	616	A. Lamoureux.....	600

Classe "B"

A. Duhamel.....	489	A. Carmel.....	569
A. Duhamel.....	606	P. Crevier.....	573
L. Goudron.....	517	A. Carmel.....	497
A. Carmel.....	585	P. Crevier.....	616
L. Goudron.....	553	G. Giroux.....	485
A. Duhamel.....	534	L. Laurin.....	498
P. Crevier.....	544	G. Giroux.....	547

Classe "C"

J. L. Racine.....	511	L. P. Archambault.....	574
L. P. Archambault.....	571	P. G. Florence.....	531
J. L. Racine.....	523	Dr. J. A. Demers.....	586
L. P. Archambault.....	547	A. Florence.....	501
A. Florence.....	499	Dr. J. A. Demers.....	527
A. Cadotte.....	556	A. Décarie.....	478
A. Normandin.....	533	Dr. J. A. Demers.....	645

Cuillères de la ligue Inter-Association Grosses Quilles

Classe "A"

G. H. Lintaut.....	591	A. Lamoureux.....	664
V. Jacmain.....	222	W. Croteau.....	237
C. E. St-Maurice.....	222	V. Jacmain.....	232
V. Jacmain.....	571	L. Mercil.....	672
A. Lamoureux.....	224	E. Meunier.....	210
V. Jacmain.....	663	G. H. Lintaut.....	210
T. Benard.....	568	A. Lamoureux.....	600
V. Jacmain.....	622	V. Jacmain.....	234
L. Mercil.....	616		

"Le Photographe Connu"

Albert Dumas

249 Ste-Catherine Est

PRÈS ST-DENIS

Lancaster 5478

P. A. GAGNON, C. A.

COMPTABLE LICENCIÉ

(Chartered Accountant)

EDIFICE MONTREAL TRUST CO.,

CHAMBRES 315, 316, 317

11 PLACE D'ARMES, MONTREAL

MAIN 4912

LA MAISON PAR EXCELLENCE pour la Teinture ou
Nettoyage de Vêtement ou Garniture de Maison

Dechaux
FRÈRES, LIMITÉE

EST 5000

Bureau Chef:

2142 BEAUDRY

Succursales:

199 et 710 Ste-Catherine E.

Classe "B"

A. Duhamel.....	606	P. Crevier.....	573
A. Carmel.....	585	P. Crevier.....	616
L. Goudron.....	205	A. Duhamel.....	199
A. Carmel.....	569		

Classe "C"

L. P. Archambault.....	571	A. Florence.....	201
J. L. Racine.....	523	Dr. J. A. Demers.....	586
L. P. Archambault.....	547	L. P. Archambault.....	595
A. Cadotte.....	211	Dr. J. A. Demers.....	223
A. Normandin.....	533	Dr. J. A. Demers.....	645
L. P. Archambault.....	231	L. P. Archambault.....	203

Gagnants des Coupes

Classe "A" Meilleure moyenne.....	V. Jacmain.....	196.2
Classe "A" 3 plus hautes parties....	L. Mercil.....	672.
Classe "A" plus haute partie simple..	W. Croteau.....	256.
Classe "B" meilleure moyenne.....	L. Goudron.....	173.20
Classe "B" 3 plus hautes parties....	P. Crevier.....	616.
Classe "B" plus haute partie simple..	A. Duhamel.....	222.
Classe "C" meilleure moyenne.....	L. P. Archambault.....	167.21
Classe "C" 3 plus hautes parties....	Dr. J. A. Demers.....	645.
Classe "C" plus haute partie simple..	A. Rougeau.....	213.

PETITES QUILLES

La saison des Petites commença le 8 Février.

Ce fut la meilleure depuis que le National a ouvert sa Palestre à ses membres. En effet 9 équipes s'élancèrent à l'assaut du championnat sur 3 championnats possibles ils en remportèrent deux celui de la classe "A" équipe dirigée par Mr. Paul Cadotte, et celui de la classe "C" capitaine L. P. Archambault.

Voici le classement:—

Champion—National Blanc.

	Parties	Points	Moyenne
A. Lamoureux.....	36	4742	131.26
V. Jacmain.....	36	4763	132.11
R. Papineau.....	36	4540	126.4
C. E. St-Maurice.....	36	4364	121.8
P. Cadotte.....	30	3492	116.12
E. Dufresne.....	6	713	118.5

Meilleure moyenne.....	V. Jacmain.....	132.11
3 plus hautes parties.....	A. Lamoureux.....	448.
Plus haute partie simple.....	A. Lamoureux.....	173.

Cette équipe à battu deux records le 5 Avril.

Le premier une partie d'équipe à 5 joueurs en roulant le joli total de 747 points.

Et le deuxième le total d'équipes à 5 joueurs en 3 parties ils roulèrent 2079 points.

Record de moyenne.—

RESIDENCE' ROCK. 1459

BUREAU MAIN 8760

JOS. B. BERARD

AVOCAT

92 NOTRE-DAME

MONTREAL.

de la DURANTAYE, TELLIER, LABELLE & GAGNONLOUIS-JOSEPH de la DURANTAYE
JEAN TELLIER
LUCIEN LABELLE
EMILE GAGNON

AVOCATS

92 est, rue Notre-Dame, — Main 0604

MONTREAL

LES EAUX GAZEUSES CANADIENNES LIMITEE

Tél. Westmount 1040

Nous faisons une spécialité de "La Grosse Bouteille de Famille" (30 onces.)

Dans ce type de bouteille absolument nouveau et économique,

nous offrons les GINGER ALE, SODA A LA CREME,

CIDRE CHAMPAGNE, ORANGE, CITRON,

FRAISE, CERISE, ETC.

DEMANDEZ TOUJOURS LA MARQUE

TETE D'ORIGNAL

1653, Rue St-Jacques,

MONTREAL

TELEPHONES:

826, MARIE-ANNE EST

AMHERST 2858-2865-2786

Mongeau & Robert, Limitée

CHARBON

MONTREAL.

Classe "A"—National Violet—Capitaine G. H. Lintaut

NOMS	Parties	Points	Moyenne
R. Crevier.....	34	4149	122.1
L. Mercil.....	29	3515	121.6
T. Benard.....	12	1452	121.
J. Gascon.....	12	1417	118.1
J. A. Berthiaume.....	30	3540	118.
W. Croteau.....	24	2806	116.22
G. H. Lintaut.....	36	4197	116.21
Meilleure moyenne.....	R. Crevier.....		122.1
3 plus hautes parties.....	L. Mercil.....		424.
Plus haute partie simple.....	J. Gascon.....		166.

Classe "A"—National Gris—Capitaine H. Despardins

NOMS	Parties	Points	Moyenne
L. Laurin.....	30	3591	119.21
L. Fournier.....	36	5317	117.5
R. Bonnetterre.....	33	3783	114.21
E. Bastien.....	24	2738	114.2
H. Desjardins.....	27	3028	112.4
H. Beaudoin.....	30	3308	110.8
Meilleure moyenne.....	L. Laurin.....		119.21
3 plus hautes parties.....	L. Laurin.....		442.
Plus haute partie simple.....	L. Laurin.....		175.

Classe "B"—National Violet—A. Carmel capitaine

NOMS	Parties	Points	Moyenne
A. Carmel.....	48	5425	113.1
P. Crevier.....	48	5404	112.28
G. Giroux.....	48	5384	112.8
J. A. Duhamel.....	45	4995	111.
Art. Demers.....	48	5289	110.9
A. Aubry.....	3	317	105.2
Meilleure moyenne.....	A. Carmel.....		113.1
3 plus hautes parties.....	J. A. Duhamel.....		422.
Plus haute partie simple.....	P. Crevier.....		158.

Classe "B"—National Blanc—S. Desrochers capitaine

NOMS	Parties	Points	Moyenne
G. Héroux.....	30	3544	118.4
V. O. Reed.....	3	340	113.1
J. A. Dorval.....	30	3355	111.25
S. Desrochers.....	42	4680	111.18
H. A. Foucher.....	27	2982	110.12
L. C. Mercure.....	36	3796	105.16
A. Deschamps.....	3	312	104.
A. Manseau.....	3	306	102.
V. Laperle.....	24	2403	100.3
Eug. Leblanc.....	3	302	100.2
A. Normandin.....	3	279	93.

Dow

Old Stock Ale
Mûrie à point



Prime par la
Force et par
la
Qualité

Le prototype de
pureté depuis plus
de 160 ans.

Le genièvre dont
vous redemanderez.

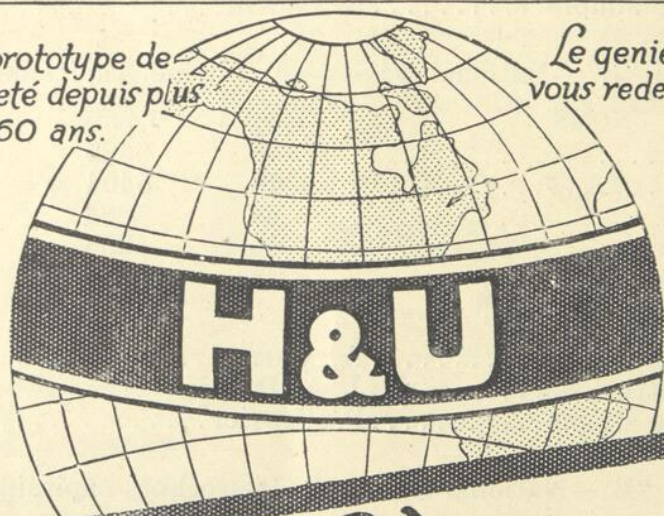

**Hills &
Underwood**
London Dry Gin
\$ 2.50 la bouteille

Meilleure moyenne.....	G. Héroux.....	1118.4
3 plus hautes parties.....	G. Héroux.....	426.
Plus haute partie simple.....	G. Héroux.....	149.

Classe "B"—National Gris—Dr. J. A. Demers capitaine

NOMS	Parties	Points	Moyenne
A. Martin.....	33	3745	113.16
E. Larivée.....	42	4723	112.19
A. Mireault.....	3	334	111.1
H. A. Levasseur.....	18	1960	108.16
J. A. Demers.....	42	4534	107.40
A. Kent.....	6	646	107.4
P. Millette.....	39	4149	106.15
A. Laflamme.....	3	316	105.1
A. Dorval.....	3	315	105.
A. Guénette.....	24	2483	103.11
P. Gervais.....	3	310	103.1
G. Couillard.....	6	614	102.2
J. Fontaine.....	3	290	96.2

Meilleure moyenne.....	A. Martin.....	113.16
3 plus hautes parties.....	P. Millette.....	397.
Plus haute partie simple.....	A. Martin.....	167.

Classe "C"—National Violet—L. P. Archambault capt., club champion

NOMS	Parties	Points	Moyenne
L. P. Archambault.....	42	4959	118.3
J. C. Dagenais.....	27	3174	117.15
A. Cadotte.....	33	3735	113.6
A. Rougeau.....	39	4338	111.9
P. Gervais.....	24	2645	110.5
A. Demontigny.....	24	2633	109.17
R. Demers.....	6	652	108.4
C. Crevier.....	3	301	100.1
J. L. Racine.....	6	598	99.4
A. Lagadec.....	3	296	98.2
H. Demontigny.....	3	288	96.

Meilleure moyenne.....	L. P. Archambault.....	118.3
3 plus hautes parties.....	A. Cadotte.....	411.
Plus haute partie simple.....	A. Cadotte.....	177.

Classe "C"—National Blanc—A. Décarie capitaine

NOMS	Parties	Points	Moyenne
V. O. Reed.....	3	393	131.
A. Boisjoly.....	42	4727	112.23
R. Spargo.....	33	3703	112.7
A. Décarie.....	33	3701	112.5
E. Beaupré.....	21	2319	110.9
C. Manseau.....	9	974	108.2
C. H. Desjardins.....	39	4112	105.17
H. Beauchêne.....	3	316	105.1
A. Kent.....	15	1488	99.3
P. Millette.....	3	299	99.2
A. Guénette.....	3	276	92.
P. Bonnier.....	3	253	84.1

TELEPHONE: EAST 3000*

MONTREAL DAIRY COMPANY, LIMITED

Lait - Beurre - Crème - Crème Glacée - Fromage - Oeufs
Livraison à Domicile

Détail—1200 Papineau - - - Gros—1900 Papineau

JOHNSTON - DEMERS LUMBER CO.

MARCHANDS DE

**Bois de Sciage, Portes, Chassis et
Mouluures de toutes sortes**

PLANCHERS EN BOIS FRANC, B. C. Fir.

TEL. CHERRIER 7370

1224 Ste-Catherine Est,
MONTREAL.

ESTIMATION FOURNIE GRATUITEMENT

LE FLEURISTE

ED. GERNAEY

Est toujours à votre service pour toutes les occasions

1405, RUE SAINT-DENIS

MONTREAL

TELEPHONE EST 1878 - - N'oubliez pas d'aller le voir

Meilleure moyenne.....A. Boisjoly.....112.23
 3 plus hautes parties.....A. Décarie.....395.
 Plus haute partie simple.....A. Boisjoly.....156.

Le National avait aussi une équipe Classe "A" dans la Montreal Bowling Association, les joueurs suivants en firent partie Messieurs: A. Lamoureux, L. Laurin, L. Mercil, C. E. St-Maurice, P. Cadotte, R. Bonnetterre, W. Croteau.

COUPE CHALLENGE

Les joueurs suivants jouèrent pour cette coupe:—

	Parties	Points	Moyenne	Haute partie
Mr. P. Cadotte.....	4	454	113.2	120
" A. Lamoureux....	26	3360	129.6	154
" V. Jacmain.....	26	3277	126.	161
" L. Laurin.....	26	3672	141.6	175
" H. Desjardins.....	9	1101	122.2	143
" H. Lévasseur.....	4	476	119.	125
" L. Mercil.....	6	722	120.2	147
" W. Croteau.....	6	698	116.2	124
" G. H. Lintaut.....	6	737	122.5	137
" A. Demontigny....	5	547	109.2	123
" A. Boisjoly.....	11	1297	117.10	160
" L. P. Archambault.	11	1407	127.10	154
" Geo. Héroux.....	6	677	112.5	123
" R. Bonnetterre.....	5	572	114.2	124
" L. Fournier.....	5	592	118.2	134

On a joué 4 fois pour la coupe Challenge, les détenteurs actuels sont Messieurs Laurin, Lamoureux, Jacmain.

1er TOURNOI MIXTE

Ce tournoi est une innovation à la Palestre pour la première fois le 18 Février l'on voyait les Dames et les Demoiselles rivaliser d'ardeur avec les confrères de sport.

42 couples prirent part à ce premier tournoi dont voici le classement des cinq premiers.

1er Mad. H. Dufort.....298	3 plus hautes parties, total d'équipes 3 parties Mad. H. Dufort, Mr. H. Desjardins 675.
Mr. H. Desjardins.....377-675	
2me Melle Dubois.....221	3 plus hautes parties, Dames, Melle Dorothy, McMahan 342.
Mr. V. Jacmain.....453-674	
3me Melle Irène Hébert...292	3 plus hautes parties Messieurs, Mr. V. Jacmain 453.
Mr. Duverger.....370-662	
4me Melle Gertrude Monty.293	Plus haute partie simple dames, Melle Dorothy, McMahan 120.
Mr. R. Crevier.....253-646	
5me Melle A. Belisle.....250	Plus haute partie simple Mr. V. Jacmain 172.
Mr. R. Spargo.....395-645	

Ont aussi pris part au tournoi: Melles J. Bélanger, D. McMahan, L. Lupien, L. Genest, L. Trudeau, P. Hébert, P. Bélisle, M. Dufort, Mde. E. Pelletier, Melle J. Raskin, Mad. J. L. Racine, Melle F. Thibodeau, A. Parent, Mde A. Gauthier, Melle J. Girouard, J. Brunet, Laflamme, M. Langevin, A. Paradis, A. Bélanger, B. Brisebois, A. Hébert, Mde Jos. Bluteau, Mlle

TEL. BELAIR 0986

Librairie Albert Granger

Fournitures de bureau et d'école,
Impressions,
Décorations de toutes sortes.

5042 Blvd St-Laurent, - MONTREAL

TEL. AMHERST 1195-1196-1197

CANADA LAUNDRY CO.

2321 DES ERABLES AVE.

25 Lbs. Lavage humide.....	\$1.00— 4	cts. la lb. supplémentaire
25 Lbs. Lavé et Séché.....	\$1.25— 5	cts. la lb. supplémentaire
14 Lbs. Morceaux unis repassés seulement.....	\$1.00— 7	cts. la lb. supplémentaire
12 Lbs. tout repassé à la machine.....	\$1.00— 8	cts. la lb. supplémentaire
10 Lbs. tout repassé.....	\$1.00—10	cts. la lb. supplémentaire

Nous faisons une spécialité du lavage au prix de la liste.

SATISFACTION GARANTIE

ETABLIE EN 1875

J. BARSALOU & Cie, Ltée

Fabricant de Savon

1600 Ave. DeLorimier,

MONTREAL.

Barnabé, G. Hébert, E. Monty, A. Hébert, M. Déry, B. Jauvin, K. Coffin, Mde Bélanger, Melle A. Bourgeois, L. Savignac, A. Brunet, Mde Leriche, Mlle Y. Savignac, S. Gagnon.

Messieurs: L. Laurin, Dr. J. A. Demers, G. H. Lintaut, J. H. Demontigny, A. Lamoureux, A. Boisjoly, R. Papineau, E. Pelletier R. Bonnetterre.

1er TOURNOI MIXTE—Suite

Messieurs: H. Levasseur, E. Beaupré, H. Beaudoin, W. Croteau, C. Décairns, M. Murray, G. Giroux, L. Mercil, J. E. Carpentier, C. Manseau, E. Bastien, Jos. Bluteau, P. Gervais, A. Deslauriers, J. E. Archambault, E. Larivée, M. Daoust, V. O. Reed, A. Duhamel, A. Bernard, G. Tassé, T. Lagadec, M. Gratton, N. Latulippe, A. Drouin, M. Marcoux.

2ième TOURNOI MIXTE

Le premier tournoi eut tant de succès qu'un mois plus tard l'on en fit un deuxième 51 couples répondirent à l'appel et la palme cette fois revint à Melle Bélanger et Mr. Jacmain avec le total de 720 points suivi par Melle Marie Dufort et Mr Levasseur avec 686.

Ont jouées Melles Parent, P. Hébert, Barnabé, F. Thibodeau, A. Bourgeois, Y. Pelletier, J. Brunet, Bolté, L. Bourgeois, T. Genest, Jauvin, Genest, Bélanger, Parent, Laflamme, Barnabé, Thibodeau, Bernard, Y. Parent, J. Dubois, G. Hébert, R. Patenaude, K. Coffin, J. Bélanger, C. Lecours, J. Raskin, L. Lupien, M. Dufort, G. Monty, L. Trudeau, A. Bélisle, J. Brunet, P. Bélisle, M. Déry, Paradis, S. Gagnon.

Messieurs A. Lefebvre, J. Gagnon, Dr. J. A. Demers, Gravel, Chalifoux, Racine, Guillemette, L. Gignac, E. Duverger, A. Lamoureux, Thibodeau, M. Murray, R. Tessier, M. Daoust, P. Cadotte, H. Desjardins, H. Beaudoin, L. Laurin, L. St-Germain, Laflamme, P. Roy, O. Renaud, G. H. Lintaut, W. Croteau, R. Crevier, J. G. Archambault, P. Gervais, J. B. Berthiaume, R. Papineau, R. Décarie, J. Nukle, J. L. Racine, E. Pelletier, G. Giroux, Boisjoly, F. Lagadec, A. Martin, L. P. Archambault.

Messieurs L. Mercil, T. Benard, Desmateaux, M. Brodeur, R. Bonnetterre, Dr. Narbonne, V. O. Reed, M. Huot, M. D. Auteuil, Dr. L. Adda.

3 plus hautes parties dames: Melle Marie Dufort 337.

3 plus hautes parties Messieurs: Mr. V. Jacmain 410.

Plus haute partie simple dames: Mad. H. Dufort 125.

Plus haute partie simple Messieurs: Mr. R. Papineau 152.

Voici maintenant les noms des généreux Donateurs.

M. M. J. Jutras, C. H. Desjardins, C. E. St-Maurice, G. H. Lintaut, Fred. Lanthier, J. G. Archambault, C. Manseau, V. O. Reed, J. L. Racine, A. Demontigny, Arthur Drouin, L. Bissonnette, L. Mercil, F. P. Lesage, Caron Frères, H. A. Levasseur.

TOURNOI BONIN

Ce Trophée fut donné par Mr. Théo. Bonin pour être joué dans un tournoi annuel parmi les joueurs des classes "A" "B" 12 joueurs ont joué pour la possession de la coupe Mr. Albert Lamoureux en sortit vainqueur.

Classement des joueurs:

Noms	Points	Moyenne	Noms	Points	Moyenne
A. Lamoureux.....	1115	139.3	A. Bonnetterre...	925	115.5
G. Giroux.....	1020	127.4	A. Boisjoly.....	911	113.7
L. Mercil.....	967	120.2	L. Fournier.....	904	113.
J. B. Berthiaume...	965	120.	S. Desrochers....	901	112.5
J. A. Dorval.....	937	117.1	A. Guénette.....	871	108.7
L. Laurin.....	925	115.5	H. A. Levasseur..	826	103.2

Plus haute partie simple—G. Giroux 189
 A. Lamoureux 167
 R. Bonnetterre 165

TROPHEE ELIMINATOIRE LALIBERTE

Ce tournoi se joue soit un joueur de la classe "A" avec un joueur de la classe "C" ou de deux joueurs de la classe "B".

Neuf équipes de deux joueurs prirent part à ce tournoi pour arriver au résultat suivant :

L'équipe Levasseur Spargo, avec le total de 721 battu	L'équipe Carmel DeDmers avec 621
L'équipe Papineau Laperle, avec le total de 724 battu	L'équipe Meunier Giroux avec 648
L'équipe Bonnetterre Racine, avec 748 à battu	L'équipe Desjardins Desjardins avec 712
L'équipe Berthiaume Reed, avec 726 a battu	L'équipe Dorval Lamoureux avec 725
L'équipe Papineau Laperle avec 760 à battu	L'équipe Boisjoly St-Maurice avec 678
L'équipe Levasseur Spargo, avec 749 a battu	L'équipe Papineau Laperle avec 720
L'équipe Berthiaume Reed, avec 781 a battu	L'équipe Bonnetterre Racine avec 765

FINALE

L'équipe Berthiaume Reed avec 724 a battu	L'équipe Levasseur Spargo avec 664
--	---------------------------------------

Messieurs Berthiaume et Reed sont les détenteurs du Trophée Laliberté pour la saison 1925 1926.

TROPHEE LABERGE

Ce trophée est un don de Mr. F. C. Laberge ex-Président de notre Association pour encourager les commençants au jeu de quilles. Tout joueur n'ayant pas plus de 105 de moyenne peut jouer dans ce tournoi. Il faut jouer trop tard cette année il n'y eut que six joueurs.

Mr. S. Spargo fut vainqueur avec le total de 925 points.

CHAMPIONAT DES DAMES

Ce concours fut gagné par Melle D. McMahon avec le total de 429 elle roula aussi la plus haute partie simple soit 135.

Gagnants des Cuillères de l'Association

Classe "A"

W. Croteau.....	389	A. Lamoureux.....	448
G. H. Lintault.....	389	V. Jacmain.....	443
A. Lamoureux.....	408	A. Lamoureux.....	428
L. Mercil.....	424	J. Gascon.....	360
L. Laurin.....	442	R. Papineau.....	384
V. Jacmain.....	443	V. Jacmain.....	406
R. Bonnetterre.....	411	R. Papineau.....	377
J. B. Berthiaume.....	415	R. Papineau.....	374

Classe "B"

Art. Demers.....	366	A. Martin.....	358
E. Larivée.....	373	J. A. Dorval.....	422
Geo. Héroux.....	426	Geo Héroux.....	377
A. Duhamel.....	422	E. Larivée.....	376
G. Giroux.....	345	G. Giroux.....	370
H. Levasseur.....	382	G. Giroux.....	382
S. Desrochers.....	364	H. Kent.....	370
L. P. Crevier.....	409	E. Larivée.....	338

Classe "C"

R. Décarie.....	378	L. P. Archambault.....	391
A. Rougeau.....	375	J. C. Dagenais.....	337
A. Boisjoly.....	357	L. P. Archambault.....	396
A. Cadotte.....	389	R. Décarie.....	371
R. Décarie.....	395	L. P. Archambault.....	384
A. Demontigny.....	373	V. O. Reed.....	393
A. Boisjoly.....	351		

Gagnants des Cuillères de la ligue Inter-Association

Classe "A"

A. Lamoureux.....	408	W. Croteau.....	147
L. Mercil.....	424	J. B. Berthiaume.....	154
L. Laurin.....	442	L. Laurin.....	173
V. Jacmain.....	443	C. H. Lintaut.....	160
R. Bonnetterre.....	411	C. E. St-Maurice.....	157
J. B. Berthiaume.....	415	R. Papineau.....	167
A. Lamoureux.....	448	J. Gascon.....	166
V. Jacmain.....	443	R. Crevier.....	152
R. Papineau.....	384	P. Cadotte.....	170
V. Jacmain.....	406	V. Jacmain.....	157
A. Lamoureux.....	417		

Classe "B"

J. A. Duhamel.....	422	Geo. Héroux.....	149
H. A. Levasseur.....	382	P. Millette.....	154
P. Crevier.....	409	A. Martin.....	160
J. A. Dorval.....	422	L. C. Mercure.....	159
Geo. Héroux.....	377	A. Martin.....	167
Geo. Héroux.....	141		

Classe "C"

R. Décarie.....	395	A. Boisjoly.....	146
A. Rougeau.....	375	A. Cadotte.....	177
R. Décarie.....	378	L. P. Archambault.....	155
A. Demontigny.....	373	A. Rougeau.....	144
L. P. Archambault.....	391	A. Boisjoly.....	156
A. Cadotte.....	411	L. P. Archambault.....	153
R. Décarie.....	371	H. Kent.....	144
L. P. Archambault.....	384	J. E. Dagenais.....	146
V. O. Reed.....	393	P. Gervais.....	134
L. P. Archambault.....	153		

Gagnants des Coupes aux Petites Quilles

Meilleure moyenne Classe "A".....	V. Jacmain.....	132.11
3 plus hautes parties Classe "A".....	A. Lamoureux.....	448.
Plus haute partie simple Classe "A".....	L. Laurin.....	175.
Meilleure moyenne Classe "B".....	Geo. Héroux.....	118.4
3 plus hautes parties Classe "B".....	J. A. Dorval.....	422.
Plus haute partie simple Classe "B".....	L. C. Mercure.....	159.
Meilleure moyenne Classe "C".....	L. P. Archambault.....	118.3
3 plus hautes parties Classe "C".....	A. Cadotte.....	411.
Plus haute partie simple Classe "C".....	A. Boisjoly.....	156.

Gagnants des Cravates offertes par Mr. Théo. Bonin de Bonin Frères du 1er Février au 1er Avril.

PETITES QUILLES

1er Février	V. Jacmain.....	178	1er Mars	L. Fournier.....	207
8	" L. Laurin.....	177	8	" L. Laurin.....	185
15	" P. Cadotte.....	175	15	" L. Bouthillier....	179
22	" H. Desjardins....	211	22	" A. Cadotte.....	180
			29	" A. Boisjoly.....	178

Pendant la saison des petites quilles il a été établi deux nouveaux records: Mr. Henri Desjardins pour la partie simple 211 et Mr. Rodolphe Papineau pour 3 parties consécutives 491.

La saison des quilles se termina par un banquet servi dans les spacieuses salles de la Palestre, on profita de la circonstance pour distribuer les nombreux prix aux heureux vainqueurs.

La sous commissions des quilles offre ses plus chaleureux remerciements à tous ceux qui ont contribué au succès de la saison qui vient de se terminer soit par leur concours, leur encouragement, ou leurs dons et aussi de croire à la plus sincère appréciation de l'Association Athlétique d'Amateurs Nationale.

L. FOURNIER,

Secrétaire,

Sous-Commisison des quilles.

**COMPTES DE REVENUS ET DEPENSES POUR L'EXERCICE
TERMINE LE 30 SEPTEMBRE, 1926**

ASSOCIATION:	Dépenses	Revenu	Déficit	Surplus
Membres à vie		\$1,700.00		
Membres actifs		6,410.50		
Membres associés		2,899.74		
Membres à vie, cotisation spéciale		2,538.00		
Loyer Maisonneuve		1,535.27		
Salaires Maisonneuve	\$624.00			
Taxes, loyer, etc. Maisonneuve	1,670.67			
Location de casiers		620.25		
Location de la salle	167.35	3,465.00		
Annuaire	964.99	2,785.00		
Rafle de dindes		69.40		
Salaires du bureau	3,501.00			
Salaires Palestre	4,565.50			
Frais généraux Palestre	1,597.90			
Intérêt	8,673.32			
Chauffage	2,515.53			
Lumière et pouvoir	1,664.34			
Assurances	418.35			
Taxes d'eau	570.00			
Kermesse	3,692.51	9,377.63		
Collecte publique	32.30	783.22		
Soirées sociales	52.52	73.20		
Sport des champs (Courreurs)	253.61			
Commission et dépenses recrutement	99.25			
Echo sportif	642.87	344.59		
Impression, papeterie et timbres	537.42			
Réparations Palestre	569.73			
Soupers	253.16	363.04		
Dépréciation sur effets mobiliers	255.67			
Cartes de visiteurs		216.50		
DEFICIT		140.65	140.65	
	<u>\$33,321.99</u>	<u>33,321.99</u>		
 QUILLES:				
Recettes		\$8,399.45		
Dépenses diverses	\$1,360.20			
Salaires	2,962.86			
Dépréciation sur équipement	2.07			
SURPLUS NET	4,074.32			4,074.32
	<u>\$8,399.45</u>	<u>\$8,399.45</u>		
 LA RAQUETTE:				
Recettes		236.96		
Dépenses et frais de voyage	\$197.78			
Dépréciation sur équipement	16.85			
SURPLUS NET	22.33			22.33
	<u>\$236.96</u>	<u>\$236.96</u>	\$140.65	\$4,096.65

Gardons nos Epargnes ----- chez nous -----

Le revenu en primes d'assurances, au Canada, en l'année
1924, a été d'au-delà de \$210,000,000.00. Nos
institutions nationales en ont à peine
touché \$3,000,000.00.

POUR ENRAYER CET EXODE CONSIDERABLE
DE NOS RESSOURCES FINANCIERES, EXI-
GEZ DE VOTRE AGENT QU'IL PLACE VOS
ASSURANCES DANS

La Prévoyance

Compagnie essentiellement canadienne fondée
en 1905. Assurances de tous genres.

Siège Social: Edifice de "La Prévoyance"

Coin Place d'Armes et St-Jacques,
MONTREAL.

Tel. HARBOUR 3292-3-4-5-6-7.

	Dépenses Report.....	Revenu	Déficit	Surplus
BILLARDS ET POOLS:			\$140.65	\$4,096.65
Recettes		\$3,081.80		
Location des casiers		29.00		
Dépenses générales	\$319.19			
Salaires	1,251.00			
Dépréciation sur équipement.	12.10			
SURPLUS NET	1,528.51			1,528.51
	<u>\$3,110.80</u>	<u>3,110.80</u>		
 RESTAURANT:				
Inventaire 30 septembre 1925	\$843.04			
Achats	1,663.21			
Ventes		2,762.05		
Loyer		262.50		
Salaires	376.30			
Dépréciation sur mobilier ..	12.86			
SURPLUS NET	129.14			129.14
	<u>\$3,024.55</u>	<u>3,024.55</u>		
 PISCINE:				
Recettes		\$4,031.64		
Paniers		190.95		
Dépenses générales	\$1,167.10			
Salaires	2,847.00			
Dépréciation sur équipement.	39.25			
SURPLUS NET	169.24			169.24
	<u>\$4,222.59</u>	<u>4,222.59</u>		
 GYMNASE:				
Loyer de la salle		\$55.50		
Recettes boxe et lutte		154.39		
Dépenses boxe et lutte	\$115.23			
Recettes balle au camp		241.04		
Recettes la Crosse		2,439.75		
Dépenses la Crosse	2,463.25			
Tennis	161.72	109.50		
Dépenses générales	122.58			
Dépenses damistes	3.00			
Salaires gymnase	2,860.00			
Salaires boxe	339.00			
Ballon aux paniers, dépenses.	78.61			
Dépréciation sur équipement.	21.40			
DEFICIT		3,164.61	3,164.61	
	<u>\$6,164.79</u>	<u>6,164.79</u>		
 HOCKEY:				
Pourcentage sur recettes		\$39.22		
SURPLUS NET	\$39.22			39.22
			<u>\$3,305.26</u>	<u>5,962.76</u>
	Porté.....			

	Dépenses	Revenu	Déficit	Surplus
Report.....			\$3,305.26	\$5,962.76
Surplus net de l'année			2,657.50	
			<u>\$5,962.76</u>	<u>\$5,962.76</u>

COMPTES CAPITAL

Au crédit le 30 septembre 1925	\$243,288.07			
Surplus net de l'année		2,657.50		245,945.57
Moins:				
Ajustement compte "Terrain Côte St-Michel" retrocedé..				9,068. 71
Nouveau capital le 30 septem- bre 1926				<u>\$236,876.86</u>

ASSOCIATION ATHLETIQUE D'AMATEURS NATIONALE

Bilan du 30 septembre, 1926.

ACTIF

Argent en banque et en mains.....	\$913.08			
Débiteurs divers et billets promissoires.....	4,578.32			
Effets mobiliers d'après inventaire.....	29,291.14			
Immeuble, Palestre rue Cherrier.....	337,206.12			
Kiosque et estrades.....	1,800.00			
Dépenses payées par anticipation.....	784.85			
				<u>\$374,573.51</u>

PASSIF

Créanciers divers, et billets promissoires.....	\$12,030.79			
Emprunt de banque.....	6,300.00			
Hypothèques sur Palestre rue Cherrier.....	119,115.86			
Location payée par anticipation.....	250.00			
Capital	236,876.86			
				<u>\$374,573.51</u>

Certifié exact,

V. O. REED,

Administrateur Général.

J'ai fait l'examen et la vérification des livres et des comptes de l'Association Athlétique d'Amateur Nationale pour l'exercice terminé le 30 septembre 1926 et je certifie que le Bilan ci-dessus ainsi que les états y annexés font voir dans mon opinion le résultat des opérations de l'année ainsi que la position financière de l'Association à la date du 30 septembre 1926, tel que démontré par les livres.

P. A. GAGNON, C. A.,

Vérificateur.

Montréal, le 25 octobre, 1926.

RAPPORT DU PRESIDENT

MM. les Membres à Vie de l'A. A. d'A. Nationale.

Chers amis,

L'an dernier, M. F. C. Laberge, le distingué président d'alors, terminait son rapport par ces paroles : "A mon successeur, je souhaite la prospérité la plus grande pour notre belle Association". Qui devait être ce successeur? Chacun attendait "prosterné sous un nuage sombre (comme en 1811) que le Ciel eut dit oui" en le désignant. Pourtant il était facile d'en deviner le nom : quand on suit "la berge", on est toujours certain d'y rencontrer "des rochers". C'est ce qui est arrivé, et me voilà pour vous dire : le souhait de mon dévoué prédécesseur a été réalisé, et voilà pourquoi je suis si heureux de vous présenter ce rapport qui maintenant, de tradition, appartient à l'annuaire de notre Association.

Le 13 novembre 1925 (le 13... , voilez-vous la face, vous qui ployez sous le joug de la superstition) je faisais une promesse après l'élection, promesse contenu dans ce motto "A bas le déficit". Cette promesse je l'ai remplie précisément parce qu'elle n'était pas une promesse électorale. Grâce au concours de mes collègues du Bureau de Direction, grâce à l'esprit d'initiative de notre Administrateur, M. Reed, j'ai le plaisir de désigner ce soir le résultat de nos efforts non pas d'un mot latin : déficit, mais d'un mot français et bien gai, parce que français : surplus. Il ne faudrait pas en attribuer le mérite à votre humble serviteur, mais bien à vous-mêmes, qui aviez choisi des directeurs si dévoués. N'est-ce pas le temps de chanter avec l'auteur du Cantique :

"Nouvelle agréable,
Un "surplus" sauveur nous est né;
C'est dans "la Palestre"
Qu'il nous est donné".

Oui, un surplus de \$2,657.50.

Tout d'abord si vous le remarquez, à l'item "Association" nous avons failli, non pas faillir, mais accuser un surplus, car le déficit n'y apparaît que pour la somme de \$140.65. Il y a là une notable amélioration sur l'année dernière, car à cet item nous enregistrons un déficit de \$4,457.30.

Aux autres items, nous lisons partout le mot joyeux : surplus, moins à celui du Gymnase. Avec toutes les activités sportives de la Palestre, nous montrons un surplus de \$2,798.05, dont il faut déduire la somme de \$140.65, déficit provenant de l'item Association, ce qui nous laisse le surplus final de \$2,657.50. Résultat magnifique si l'on tient compte que nos activités sportives ne se sont pas ralenties ainsi qu'on peut le constater en compulsant les chiffres du rapport financier, et les différents rapports des sous-commissions.

Nous avons commencé l'année avec une dette consolidée de \$122,127.92, et une dette flottante de \$22,195.63. Nous terminons l'année avec une dette consolidée de \$119,115.86, et une dette flottante d'environ \$18,000.00. Notre actif est de \$374,575.51 comparé à celui de l'année dernière : \$406,299.35. Mais il ne faut pas oublier que le terrain de la Côte Saint-Michel y figurait pour la somme de \$27,551.44, et que ce terrain a été rétrocédé. De plus la dépréciation de nos effets mobiliers accuse cette année une différence de \$1,500.00 à notre désavantage.

Pour augmenter nos revenus nous avons eu recours à diverses organisations. Notre Kermesse nous a rapporté un bénéfice net de \$5,500.

Malheureusement nous n'eumes pas le même succès avec notre collecte publique, cette dernière ne nous a rapporté en définitive que la somme de \$750.00.

Nous avons cru intéresser nos membres en publiant un petit journal qui serait le fidèle "écho" de toutes les activités sportives et même sociales de notre institution. Malheureusement nos efforts n'ont pas été récompensés. Apathie des membres, apathie des annonceurs, tout a contribué à nous faire reculer dans ce domaine.

Pour faire suite à votre décision prise l'an dernier lors de l'assemblée annuelle, nous avons passé définitivement l'acte de rétrocession du terrain de la Côte Saint-Michel, et c'est ce qui explique la diminution de notre compte capital cette année. De \$243,288.07 il est tombé à \$236,876.00 malgré notre surplus de \$2,657.50. C'est l'ajustement du compte "Terrain Saint-Michel" qui en est la cause; il nous prive de la somme de \$9,060.71. Sans cela notre compte capital se chiffrerait à la somme de \$245,945.57.

Croyant répondre aux vœux de la grande majorité des membres à vie, nous les avons convoqués en assemblée spéciale le 15 octobre dernier afin de décider si l'on devait continuer ou enlever la perception de la cotisation spéciale. Cette dernière devenait de plus en plus difficile, et menaçait de réduire à sa simple expression le nombre des membres à vie capables d'exercer leurs privilèges. A cette assemblée il fut décidé de l'abolir. De ce fait tous les membres à vie jouissent maintenant de tous leurs privilèges. Nous espérons que vous nous tiendrez compte d'avoir accédé à vos désirs, et que vous nous récompenserez de nos efforts, en vous rendant tous, cette année, à notre assemblée annuelle fixée au 12 novembre prochain. Vous démontrerez par là votre attachement à notre Association.

Au commencement de notre terme d'office nous avons choisi un Administrateur: M. Reed. Les compliments doivent être exclus dans un rapport de ce genre, aussi je ne les écris pas, je me contente de les penser, et je suis certain de n'être pas le seul en ce cas.

Je ne voudrais pas terminer ce rapport sans attirer votre attention sur un problème difficile à résoudre: celui de notre dette flottante. Si nous n'avions à boucler que notre budget annuel, nous serions fort aise, mais les vieilles dettes s'attachent à nous comme une véritable tunique de Nessus, et c'en est assez pour exaspérer souvent et l'administrateur et le comptable. Nous serions heureux de recevoir toutes suggestions qui seraient de nature à nous donner une solution heureuse à ce problème.

Quant aux activités sportives, qu'ai-je besoin de les énumérer? L'annuaire les raconte mieux que moi.

Il me reste un devoir bien doux à remplir: remercier mes chers collègues du Bureau de Direction qui m'ont aidé de leurs conseils avisés, de leur travail assidu et de leur inlassable dévouement. Oublier notre administrateur dans mes remerciements serait un crime de lèse-reconnaissance. Aussi je m'empresse de lui dire combien j'ai apprécié son esprit de travail, son initiative et ses grandes qualités d'organisateur émérité.

Ce précieux concours des directeurs et de l'Administrateur m'a permis de vous présenter ce rapport agréable. J'en suis heureux pour l'Association, et au nom de cette dernière, j'espère qu'elle suivra toujours la voie qui la mènera vers la prospérité qui lui est due.

FELIX DESROCHERS,
Président.

Le Port de Montréal

**Le plus Grand Port Interne de l'univers et le
Premier Port d'Exportation de
Grains du monde entier**

Muni de l'outillage le plus moderne pour l'expédition rapide et économique du cargo en général, le Port de Montréal jouit d'une réputation enviable parmi les plus grands ports de l'univers comme terminus d'expédition océanique.

Hangars de travail bien construits, à l'épreuve du feu, avec toutes commodités, quais et jetées en béton solide, ancrages surs et mouillages à eau profonde où la marée ne se fait pas sentir, service efficace de pilotage, remorquage et d'emmagasiner de charbon, élévateurs à grain du dernier modèle, tout y est réuni pour faire du Port de Montréal l'une des entreprises les plus marquantes que le Canada a accompli.

Le Port National du Canada contribue à grossir les affaires des lignes de navigation et de chemins de fer du Canada et à conserver au pays les avantages financiers des exploitations à l'étranger.

Pour plus amples renseignements s'adresser à

La Commission du Havre de Montreal

No. 57 RUE COMMON,

MONTREAL.



LE CIGARE

OVIDO

HABANA

SPORTSMAN - - - 15c
CLUB SELECTION 2 for 25c
CONGRESS - - - 10c

L. O. GROTHÉ, Limitée

FABRICANTS

QUARANTE ANNEES D'EXPERIENCE