LE PLUS FORT TIRAGE QUOTIDIEN AU CANADA

LA PRESSE

CIRCULATION DE LA SEMAINE DERNIERE
QUOTIDIEN - - - - 7,548
HEBDOMADAIRE - - 9,625
TOTAL - - 17,173

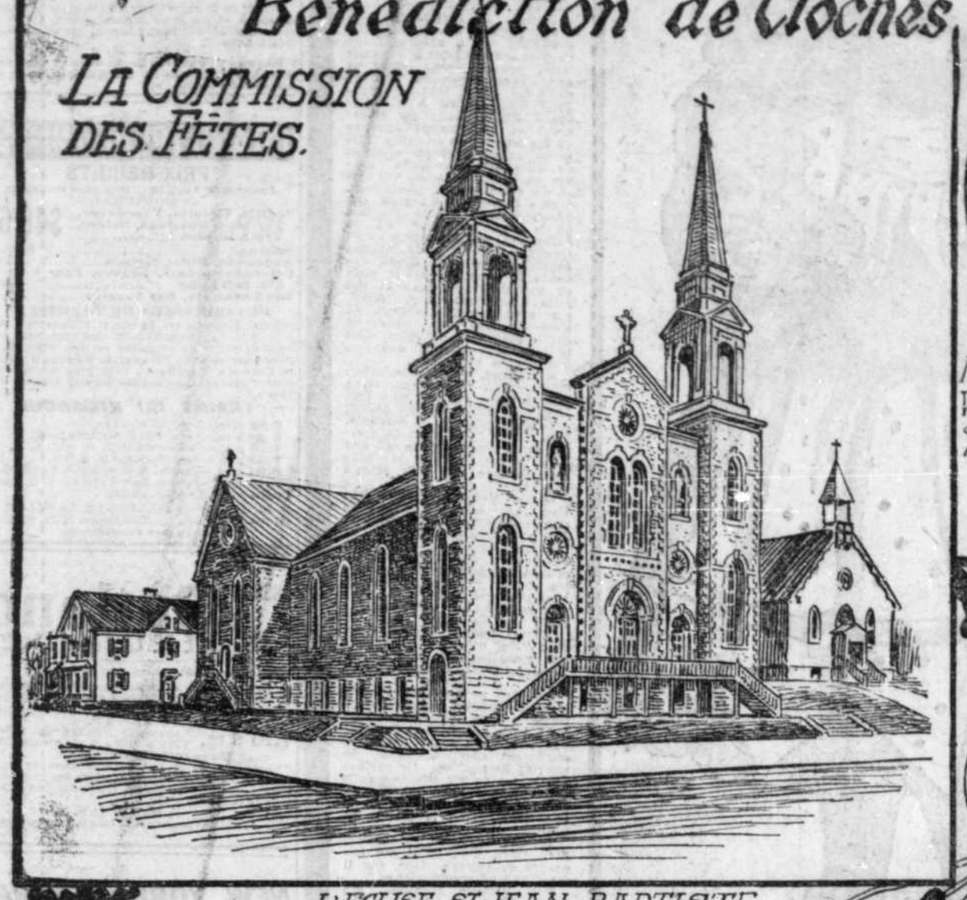
DIX-NEUVIEME ANNEE--N° 110 MONTREAL, SAMEDI 14 MARS 1903 VINGT-QUATRE PAGES--UN SOU

Conseil Législatif Ja

GRANDES CEREMONIES A PAWTUCKET, R.I.

Bénédiction de Cloches

LA COMMISSION DES FÊTES.



L'EGLISE St JEAN-BAPTISTE
Pawtucket, R.I.



Mr l'abbé WILLIAM MEENAN
ancien et 1er curé de la paroisse.



Mr l'abbé ALPHONSE GRATTON
le curé actuel



Mr l'abbé LAVERDIERE
vicaire.



L'ECOLE St JEAN-BAPTISTE ET LE COUVENT
Pawtucket, R.I.



M. HENRI BELLE
Membre du comité.



M. NAZAIRE TÉTREAULT
Secrétaire.



Dr J.-A. RUEST,
Président.



M. ANDRÉ FOUCHER
Trésorier.



M. JOSEPH MASSE
Membre du comité



M. HECTOR CASAVANT
Membre du comité



M. JEAN CHAGNON
Membre du comité





M. JOSEPH METTIVIER
Membre du comité





M. IRENÉ METTIVIER
Membre du comité



M. DAVID O LAREAU
Membre du comité

M. PIERRE BOURASSA
Membre du comité.

M. ARTHUR OSTIGNY
Membre du comité.

A l'occasion de la bénédiction des cloches, qui doit avoir lieu le 22 courant, à l'église St Jean-Baptiste, de Pawtucket, nous avons cru qu'il serait intéressant de publier un résumé historique de cette belle petite paroisse. Fondée, il y a quelques années, à peine, cette paroisse est citée comme modèle. Elle est l'une des plus prospères paroisses de la Nouvelle-Angleterre.

Il n'y a peut-être pas un coin de terre où, grâce au dévouement des pasteurs et à la générosité du troupeau, l'esprit de paroisse soit plus universel et mieux développé qu'à Woodlawn. Les notes qui suivent montreront les progrès de cette congrégation.

Jusqu'en 1884, les Canadiens-Français de Pawtucket, de Woodlawn, devaient se rendre à Notre-Dame de Central Falls, pour accomplir leurs devoirs religieux. Ils étaient alors au nombre d'à peu près 180 familles. Dans le cours de cette année, ils obtinrent de Mgr Hendrickens, alors évêque de Providence, l'autorisation d'assister à l'office divin, à l'hospice des vieillards, appelé "Home" et desservi par M. l'abbé W. B. Meenan. Ils pouvaient faire baptiser leurs enfants au presbytère du chapelain, car les registres font foi que le premier baptême y fut administré en juillet 1884.

Plusieurs des Canadiens continuèrent cependant de se rendre à Notre-Dame de Central Falls, jusqu'en 1886. C'est en cette année, que la paroisse St Jean-Baptiste fut érigée canoniquement. La nouvelle corporation se composait de Mgr Hendrickken, de MM. les abbés Michet McCabe, vicaire-général et W. B. Beenan, curé, et de Messieurs Olivier Miclette, Magloire Audette, premiers syndics. Un terrain fut acheté sur la rue Quincy, attenant à la rue Comstock pour jeter les fondations de la première chapelle.

Les travaux, poussés avec vigueur, permirent d'ouvrir solennellement au culte, la nouvelle chapelle, le jour de Noël de la même année. Elle n'était pas bien spacieuse, notre chère église, et elle était bien humble ; mais, comme on y priait bien. Avec quelle ferveur nous entendîmes cette première messe célébrée en ce beau jour de Noël et avec quelle émotion nous y chantâmes les bons vieux cantiques de Noël. Nous étions heureux, nous nous sentions chez nous.

Le jour de Pâques 1887 avait lieu la première réception des Dames de Ste Anne. La nouvelle société avait pour fondatrice et première présidente Mme Dauray (la bonne mère Dauray) et pour vice-présidente Mme Cyprien Deschênes.

Au mois de juillet 1887, M. l'abbé Meenan fut appelé par Mgr Harkins, devenu évêque de Providence, à la cure de Natick. Il y resta quelques années et est maintenant curé de la riche et aristocratique paroisse St Mary of the Isles, Newport. Pieux, zélé, poli, courtois, M. l'abbé Meenan laissa d'universels regrets à son départ.

La desserte de la congrégation fut confiée à M. l'abbé Georges F. Mahoney, curé de Notre-Dame de Central Falls, et maintenant curé actuel de la paroisse St Charles de Woonsocket. M. l'abbé Mahoney administra avec tact et dévouement. Au mois de juin de l'année 1889, il acheta les terrains vacants, situés aux angles des rues Comstock, Slater et Quincy Avenue, augmentant ainsi de beaucoup la propriété ecclésiastique. Il conserva la desserte de la paroisse jusqu'au 1er janvier 1890.

A cette époque, M. l'abbé Napoléon Leclerc, vicaire à Notre-Dame, fut nommé curé résidant de la paroisse St Jean-Baptiste. Les Canadiens saluèrent avec joie son arrivée au milieu d'eux et la paroisse fit de rapides progrès sous son administration, qui ne fut que de courte durée. Il avait à peine achevé la construction d'un presbytère qu'il fut appelé à prendre charge de la nouvelle paroisse Ste Anne de Woonsocket, qu'il dirige encore aujourd'hui. D'un zèle prudent et éclairé, il avait su gagner le cœur de ses ouailles, qui le virent partir avec regret.

Le Révérend Père Barcin, jeune prêtre français, lui succéda et commença vers le mois d'octobre 1890, son ministère au milieu de nous. Sa grande sagesse, son économie proverbiale, ses solides qualités administratives, lui firent dès le début, mériter la confiance de ses paroissiens, qui, de concert avec lui, jetèrent les bases d'un rapide progrès au sein du petit peuple.

Puis, la population augmentant, notre curé dut s'adjoindre un vicaire. Son choix tomba sur le Père Delamarre arrivé récemment de France, choix des plus heureux, car le nouveau vicaire devint bientôt l'âme dirigeante de toutes les organisations.

Il serait superflu d'écrire les travaux que s'imposèrent ces deux prêtres dévoués pour tout mener au bien. On peut dire qu'ils ont donné à notre paroisse les dix plus belles années de leurs existences. La magnifique église érigée sous leur administration, le couvent bâti par eux, disent plus haut que tout le reste, le zèle qu'ils durent déployer pour faire autant avec aussi peu de ressources.

Mais le zèle aidé de la charité, surmonte bien des difficultés. La paroisse ne se composait que de 400 familles, pas fortunées, mais laborieuses et unies. Une hypothèque de $3,000 pesait encore sur les biens paroissiaux. Fatigué par des travaux ardus et de longue durée, le révérend Père Garcin dut entreprendre à cette époque un voyage de quelques mois en Europe. Le révérend P. Delamarre rivalisant de zèle avec les paroissiens, sut profiter de son absence pour lui préparer à son retour, une agréable surprise. Dans une fête publique, organisée par les enfants de l'école paroissiale, on brûla en présence du curé, la dernière hypothèque au montant de $3,000, due sur les propriétés ecclésiastiques qui devinrent alors libres de toute redevance.

C'est ce qui permit de penser à l'érection d'un nouveau temple, et au mois de juillet 1895, Mgr Harkins autorisa un emprunt de $45,000 à cet effet. Les travaux commencèrent aussitôt et furent poussés avec activité. Le 30 mai 1897, le nouveau temple était terminé et béni solennellement par l'évêque Harkins, entouré de presque tous les prêtres du diocèse. Le style Roman-Renaissance. L'église est construite de pierre canadienne, extraite des carrières de Joliette. MM. L. Héroux et Frères, architectes et entrepreneurs de Yamachiche, P.Q., ont érigé ce beau temple, remarquable par son aspect majestueux et sa solidité, et qui fait l'orgueil des Canadiens du diocèse de Providence et excite l'admiration des étrangers.

Nos dévoués prêtres tout en travaillant à la construction de l'église n'oubliaient pas l'éducation de nos enfants. C'était au contraire une œuvre de prédilection pour eux. Fondée presqu'aux premiers jours de la paroisse, l'école canadienne avait progressé avec elle. La première institutrice, Mlle Ostiguy, fut remplacé par le professeur Samson et son épouse, éducateurs bien connus et estimés partout où ils ont passé. Mme Collette et Jennesse leur succéderont et continueront l'œuvre commencée, jusqu'à l'arrivée des Religieuses.

En 1896, M. le curé avait acquis pour la paroisse, une maison devant servir d'habitation aux Sœurs et un terrain attenant pour bâtir un couvent. Le contrat fut donné en mars 1897 à M. Joseph Massé et le couvent était terminé pour la rentrée des classes en septembre de la même année. On en fit la bénédiction solennelle et nos bonnes religieuses s'y installèrent joyeusement avec leurs élèves. Ces Révérendes Dames appartiennent à la communauté de la Sainte Union des Sacrés Cœurs. Elles ont leur maison-mère à Douai, France. La Mère Ernestine, première supérieure et fondatrice de notre couvent, est une femme très distinguée et d'un dévouement incomparable. Elle nous a quittés en 1901 et a été remplacée par la Mère Mechtilda qui continue avec le même esprit l'œuvre commencée. Nos Religieuses sont au nombre de huit et elles ont fait un bien inestimable depuis leur arrivée parmi nous. Nos enfants reçoivent chez ces Dames une solide instruction religieuse en même temps qu'on leur enseigne les sciences profanes. Les études se font dans les deux langues. Au delà de 300 enfants fréquentent notre école.

Comme on le voit, toutes nos œuvres étaient prospères, quand en juin 1901, Mgr Harkins transféra notre dévoué vicaire, le Révérend Père Delamarre à la cure St Dominique de Fall River, aujourd'hui paroisse du St Sacrement. Le Révérend Père Bigaouette arriva pour le remplacer vers la fin de septembre. Il gagna bien vite tous les cœurs par son affabilité sa douceur et sa grande piété. Il nous a quittés vers le mois d'octobre 1902 et a été remplacé par le Révérend Père Laverdière, vicaire actuel.

Au mois de février 1902, le Père Garcin dont la santé laissait beaucoup à désirer partait pour un séjour plus ou moins prolongé en France, espérant que le voyage et le repos lui seraient salutaires. Mais nous ne devions plus le revoir. Au mois de juin dernier, il remettait sa cure entre les mains de l'Evêque.

M. l'abbé Alphonse Graton, vicaire à Notre-Dame du Sacré-Cœur, de Central Falls, et directeur du gymnase St Joseph depuis deux ans, avait été nommé administrateur depuis le 8 mars. Tout en déplorant le départ de leur premier pasteur, c'est avec la plus grande joie que les paroissiens apprirent qu'il devenait leur nouveau curé.

En effet, le 29 septembre, M. l'abbé Graton donnait au prône la lecture de la lettre officielle de Mgr Harkins le nommant curé de l'église St Jean-Baptiste de Woodlawn. Les hautes qualités qui le distinguaient, le désignaient d'avance à ce poste et le faisaient ardemment désirer de tous les paroissiens. Le Père Graton n'avait pas attendu cette nomination pour se mettre à l'œuvre. Dès qu'il fut nommé desservant, il prit à cœur les intérêts de la paroisse et leur donna une vive impulsion tant matérielle que spirituelle. L'amortissement de la dette, l'embellissement de l'Eglise, la beauté extérieure du culte, les sociétés qui sont l'ornement d'une paroisse, les dévotions qui nourrissent et soutiennent la piété des fidèles, tout est devenu l'objet de son zèle et de son activité. Les paroissiens, voyant d'un côté tout le dévouement du curé à leur égard, et d'un autre côté, les nombreux besoins de leur congrégation, décidèrent de partager avec lui le travail. Ils conçourent donc l'heureuse idée de doter leur église d'un carillon et d'orner ses clochers de trois belles cloches. En novembre dernier, un comité de 25 paroissiens dont les noms suivent se formait à cet effet:

M. l'abbé Gédeon Laverdière, président honoraire ; F. A. Ruest, M.D., président actif ; Nazaire Tétreault, secrétaire ; André Faucher, secrétaire-trésorier ; Henri Belle, Wm. C. Cassette, Hector Casavant, Joseph Métivier, John Chagnon, Pierre Bourassa, Arthur Ostiguy, David O. Lareau, Joseph Masse, Frank Dupuis, Henry L'Heureux, Irénée Métivier, Joseph Dupuis, Philias Bachand, Joseph O. Colette, Alfred R. Laplante, Rémi Lapré, Exave Breault, Félix Brouillet, Charles Théroux.

On se mit aussitôt à l'œuvre et aujourd'hui, après quatre mois d'un travail persévérant, le comité a déposé entre les mains du curé, la somme de $3,140.00. Le coût du carillon est de $2,200.00. De sorte que l'œuvre du comité est couronné du plus brillant succès.

La fête que l'on prépare maintenant pour le couronnement de cette œuvre sera l'une des plus grandioses dont la paroisse aura jamais été témoin. Le grain de froment jeté dans une bonne terre produit cent pour un, dit l'évangile. Lorsque l'inspirateur de l'œuvre, M. Nazaire Tétreault, émettait l'idée de donner une cloche à l'église, et que de concert avec le Dr Ruest, il travaillait à la formation d'un comité qui se chargerait d'en collecter le montant, il jeta le grain de froment qui devait produire en bonne terre cent pour un. Ce n'est plus une cloche que l'on donnera, mais un magnifique carillon de trois cloches, avec, en plus, une quatrième cloche de 200 livres pour l'école paroissiale. La pesanteur totale du carillon est de 5,300 livres ; il donne l'accord suivant: mi bémol, sol naturel, si bémol. Le Samedi-Saint, il sonnera pour la première fois harmonisé, l'angelus du soir, et au beau jour de Pâques, unissant ses accords à ceux des cieux, il nous fera célébrer plus joyeux la belle fête de la Résurrection.

Grâce au zèle qu'a déployé le comité dans ses travaux, l'entreprise, si bien réussie, imprime comme les précédentes et plus profondément encore aux œuvres paroissiales, le caractère d'une charité traditionnelle, et M. l'abbé Gédéon Laverdière, dont les labeurs ont été incessants et qui s'est fait l'âme de ce mouvement, a mille raisons de se réjouir et de croire à la confiance bien méritée de tous les paroissiens. Il prépare encore avec un soin particulier et un zèle infatigable, la fête du 22 mars prochain. Sa Grandeur Mgr Harkins, bénira les cloches à 3 heures de l'après-midi. Un nombreux clergé sera invité. Un grand nombre de parrains et marraines prendront part à la cérémonie. Les enfants de l'école paroissiale seront eux-mêmes représentés à la bénédiction de la cloche de l'école par une vingtaine de jeunes couples choisis dans leurs rangs et qui auront comme les grandes personnes leurs places d'honneur dans le temple.

Un banquet sera gratuitement offert par le comité à tous les invités, des discours de circonstances seront prononcés ; enfin au son de la musique, après une fête aussi belle et des agapes aussi fraternelles l'on se dira bonsoir et merci.

LA BETE EST RETROUVEE

A DES CENTAINES DE MILLES DE DISTANCE, APRES AVOIR DISPARUE DEPUIS UN AN.

L'HABILETE D'UN LIMIER

Le détective Gladu, de l'Agence Nationale, rue St Jacques, connaît tous les chevaux de la ville et de la campagne ; il les connaît par leur apparence, de même que Napoléon reconnaissait ses anciens soldats. Il y a un an, un M. Chestonnais, qui demeure à Rouses Point, N. Y., venait à Montréal, pour y acheter trois chevaux. Il séjourna dans la métropole pendant plusieurs jours et dans un certain restaurant de la rue des Commissaires, fit la connaissance d'un étranger qui s'insinua dans ses bonnes grâces, au point qu'il réussit à emprunter l'un de ses chevaux pour aller faire une promenade au Bout de l'Ile. C'était un escroc et M. Chestonnais ne revit plus son ami d'occasion... le cheval non plus.

Aussitôt après le vol, le détective Gladu fut averti et mis au courant des faits. Il prit notes et détails, puis ouvrit les yeux d'un degré plus grand que d'habitude.

Il fouilla la campagne d'un bout à l'autre, fit jouer le télégraphe, interrogea les cultivateurs et les marchands de la ville, mais ses efforts demeurèrent infructueux. Il n'en continua pas moins ses recherches. Plus de douze mois se sont écoulés depuis ce vol.

Il y a trois jours, ayant eu occasion d'aller, par affaires, à la Pointe-au-Père, près de Rimouski, il fit la connaissance d'un cultivateur qui habite les environs. La conversation tomba sur les chevaux de Montréal et le cultivateur raconta qu'il avait fait l'acquisition de sa cavale à Montréal, il y a un an. L'allure du cheval et son apparence frappèrent le détective. Il consulta son petit carnet de notes et en vint à la conclusion que le cheval de M. Chestonnais et celui du cultivateur étaient le même qui lui avait donné tant de fil à retordre depuis un an.

Le cultivateur fut mis au courant de ce qui se passait et fut averti en même temps, de ne pas se départir de l'animal.

On conçoit l'embarras du pauvre homme.

L'habile détective a, sans perdre de temps, averti par malle, M. Chestonnais, et attend, avec impatience, la réponse, pour savoir si le véritable propriétaire se résignera à subir les dépenses, les déplacements et la douane, pour la revendication d'une bête qui a, depuis, beaucoup diminué de valeur.

A RIMOUSKI

A une séance générale du Conseil de Comté de Rimouski, tenue hier après-midi, M. F. N. Blanchet, maire de Ste Flavie, a été pour la huitième fois réélu préfet du susdit conseil.

Monsieur C. A. St Pierre, inspecteur d'assurance, a été, lui aussi, réélu secrétaire-trésorier du même conseil, pour la douzième fois.

Le sommet de l'art du tailleur pour confections de dames est atteint. Les prix, autrefois si hauts, sont à une portée raisonnable. Nos artistes parisiens, tant dessinateurs que coupeurs, nous donnent aux 3 magasins de la maison Marchand des merveilles du genre à bas prix. Jupes, blouses et costumes. Entrer voir ça ne coûte rien et ça donne une idée du travail accompli par ces artistes. r-1

Pilules Court Pour Mal de Tête Pour Etourdissement. Pour BILIOSITE. Pour CONSTIPATION. Pour Dyspepsie Elles guériront. Elles soulageront. Elles donneront la santé. Prix 25c chez tous les pharmaciens. 146—n youw

MONUMENTS En MARBRE et GRANIT TOUS GENRES **J. BRUNET** Cote-des-Neiges Propriétaire des Carrières de Granit des Laurentides man

Chapelets ..GRATIS.. — DES — **RR. PP. Croisiers** Pour Informations envoyez un timbre de deux cents, à NAPOLEON GIROUX, Libraire-Importateur 1641 rue Notre-Dame, Montreal Que. 90-js-n

Humeurs

Legs de l'Hiver au Printemps.

Les sécrétions par les reins, la peau et les autres organes ne se produisent pas facilement (durant les temps froids) et ne peuvent se produire maintenant sans l'aide de quelque remède, tellement il y en a d'acculées.

Elles dérangent tout le système.

Les clous, boutons et autres éruptions, la perte de l'appétit, la sensation de fatigue, les accès de bile, l'indigestion, les maux de tête violents et une foule d'autres maladies communes au printemps, sont dus à ce manque de sécrétion.

Hood's Sarsaparilla and Pills

Chassent toutes les humeurs, en atténuent tous les mauvais effets, renforcent et tonifient tout le système.

Ne manquez pas de prendre celles de Hood, ce printemps.

"J'avais des petits clous qui me faisait grandement souffrir. On me recommanda de faire usage de la Salsepareille de Hood comme étant le meilleur dépuratif du sang que l'on puisse se procurer et je commençai à en prendre. Trois bouteilles me guérirent complètement et radicalement." ANGUS FISHER, rue Emeric, Sarnia, Ont.

N'acceptez pas d'imitations de Salseparelle et Pilules de Hood.

(1) yB

MONTREAL EST EN ARRIERE

M. J. BERTRAM DISCUTE LE PROBLEME DU TRANSPORT PAR LE ST-LAURENT.

M. John Bertram, président de la "Bertram Shipbuilding Company", est à Montréal.

Au cours d'une entrevue, il a déclaré: "La vraie solution du problème du transport de Port Arthur et Fort Williams à Montréal, ne réside pas dans le fait que l'on devrait avoir plus de vaisseaux sur les grands lacs, mais dans le fait que Montréal devrait être pourvue de plus grandes facilités.

"Les conditions sont maintenant tellement changées que les vaisseaux sont trop désireux de venir à ce port, parce qu'ils savent que maintenant ils peuvent avoir à Montréal des cargaisons de marchandises et de grains.

Les compagnies exportatrices américaines sont convaincues qu'il serait à leur avantage d'expédier leurs marchandises par voie de Montréal.

"Le syndicat Wolvin construit actuellement dix nouveaux steamers qui feront le service entre Duluth, Montréal et Québec. La plupart d'entre eux seront prêts pour la prochaine saison.

"S'il y avait des élévateurs suffisants à Montréal, les autres compagnies ne seraient que trop contentes d'expédier par ce port. Il y a assez de vaisseaux. Montréal seul est à blâmer si le transport ne se fait pas plus par la route canadienne."

Quant à l'incendie du "Montréal", M. Bertram dit qu'il est bien malheureux de perdre un si bel ouvrage, immédiatement après l'avoir terminé.

"Nous attendons, dit-il, le témoignage des experts pour savoir si nous pourrons nous servir des machines."

GRAMMAIRE PARLEE

Voici le programme de la conférence de M. Prad, sur la grammaire parlée, demain soir, au Monument National :

1ère partie :

Jeunes poètes canadiens : MM. Chapmann et Antonio Pelletier ; lecture et récitation de plusieurs poèmes, la souscription nationale pour le nouveau livre de M. Chapmann.

2e partie :

Récitation ; lecture d'un monologue comique ; scène du Cid, MM. Leduc et Prad.

PIANOS DANS LA PARTIE EST

Des pianos renommés comme Heintzman Co, D. W. Karn et Co, Howard, Mornwith, Lindsay et autres, il s'en trouve toujours, à la succursale Est de C. W. Lindsay, Limited, 1622 rue Sainte-Catherine, angle rue Saint-Hubert, où le gérant local, M. H. Maynard, sera heureux de rencontrer les visiteurs. Prix et conditions raisonnables. 109—3

....LE.... **Pianauto** *Le Pianiste automatique sans rival.* **$250.00**

Conditions de paiement faciles si désiré.

Concerts continuels à toutes heures. Pas besoin de cartes d'invitation. Venez ici en n'importe quel temps et vous entendrez ce merveilleux instrument gratis.

En vente seulement par **C. W. LINDSAY,** LIMITEE, 2366 rue Ste Catherine. [Une porte à l'Est de la rue Peel] 12,14

LE PLUS NUTRITIF **Cacao d'Epps** Une nourriture admirable ayant toutes ses qualités naturelles intactes, préparée pour établir et maintenir une santé robuste et pour permettre de résister au froid extrême de l'hiver. Vendu en boîte d'un ¼ de livre, étiquetée JAMES EPPS & CO., Ld., Chimistes Homœopathiques, Londres, Angleterre. **Cacao d'Epps** DONNE FORCE ET VIGUEUR. 2—mjs k

CARRIERE OPTICIEN Tél Bell Est 2257. 1540 Rue STE CATHERINE, Montréal Nouvelle adresse après le 1er Mai 1903. 1741 rue Ste Catherine, entre les rues St Denis et Sanguinet. 108-jan



UN CERTIFICAT POUR 50c AVEC CHAQUE PAQUET.

FILLETTES, écrivez-nous tout de suite, et vous aurez cette belle poupée habillée, en peu de temps.

Adresse THE ROSE PERFUME CO. Dept. 1014, TORONTO. 110—snx

GRATIS, POUPEE HABILLEE

Fillettes, aimeriez-vous avoir cette belle grande poupée habillée ? Si oui, envoyez-nous votre nom et votre adresse sur une carte postale et nous vous enverrons 1 DOUZAINE de beaux paquets de DELICIEUX PARFUM, en 6 odeurs, franc de port. Vendez-les à 10c chacun, renvoyez-nous $1.20 et nous vous enverrons tout de suite LA PLUS BELLE POUPEE QUE VOUS AYEZ JAMAIS VUE. Dolly est richement et élégamment habillée en les plus belles couleurs. Elle a un grand chapeau élégant, de jolis sous-vêtements garnis de bonne dentelle, des bas et de chics petites pantoufles, ornées de boucles d'argent. Ses habits sont faits de manière qu'on peut l'habiller ou la déshabiller aussi souvent qu'on le désire. Dolly a de longues boucles de cheveux dorés, des dents de perle, de beaux yeux et une tête, des bras et des jambes qui s'articulent. Ainsi, elle peut se tenir debout ou s'asseoir dans une chaise, ou sur le plancher. Fillettes, c'est la plus belle poupée que l'on n'a jamais vue.

Eva Gilles, New Westminster, C. A., dit : "J'ai reçu votre jolie poupée, et j'en suis très contente. Elle est très belle."

"Lizzie Sproule, Newdale, Man., dit : "J'ai reçu la poupée et je pense qu'elle est une jolie prime. C'est la plus belle poupée que j'ai jamais eue."

Gertie McDonald, Bonavista Bay, Terreneuve, dit : "Je vous remercie bien pour ma poupée. J'en suis très contente."

Lizzie Blandford, St Jean, Terreneuve, dit : "J'ai reçu la poupée soigneusement empaquetée et j'en suis enchantée. Je vous remercie beaucoup de m'avoir envoyé une si belle poupée."

"Hazel Leckie, Sarnia, Ont., dit : "J'ai reçu ma belle poupée, pour laquelle je vous remercie. C'est vraiment très joli."

Fillettes, pensez un peu quelle belle occasion nous vous offrons. Vous pouvez obtenir cette belle grande poupée toute habillée, pour une vente de seulement une douzaine de paquets de parfum. Ce parfum exquis est en six odeurs : œillet, muguet, lilas, héliotrope, rose et violette. Il se vend très bien. Tout le monde en achète.

Télesphore Allen, Manotick, Sta., Ont., dit : "J'ai été enchanté de votre parfum, car il est d'une odeur délicieuse."

Mlle Victorie Deguire, Ste Justine, Qué., dit : "Je n'ai pas eu de difficulté à vendre votre parfum. Il est excellent."

Martine Coupin, St Cuthbert, dit : "Je suis bien contente de votre parfum. Il est d'un goût très exquis et se vend facilement."

Mme Pierre Lepage, Fall River, Mass., dit : "Les paquets de parfum se vendent facilement, car l'odeur est si délicieuse, qu'en un clin-d'œil, ils ont tous disparu."

"Mme Alex. Desgrosseilliers, St Urbain, Qué., dit : "J'ai reçu le parfum. Il se vend comme les petits chiens couverts de chocolat."

THÉ MARQUE QUAKER



Le Thé Quaker soudé a Ceylan même, vous est offert en paquets d'origine. Son arôme est ainsi conservé et sa pureté assurée.

NOIR ou VERT Livres et demi-livres

Thé Quaker NOIR OU VERT DEMANDEZ-LE A VOTRE EPICIER.

J. A. MATHEWSON & CIE., Montréal, Agents pour le Canada et Terreneuve

CAGNEZ CETTE MONTRE en vendant à 10c. chacun seulement 15 beaux paquets de délicieux parfum en 6 odeurs : œillet, lilas, muguet, héliotrope, rose et violette. **Rien ne se vend comme cela.** Un certificat pour 50c. avec chaque paquet. Cette magnifique montre est découverte et a un boîtier en **nickel argenté**, le revers est très **bien gravé**, à remontoir, mouvements importés, véritable échappement à levier. C'est un chronomètre parfait et recommandable. **En prenant soin, elle durera dix ans.** Ecrivez une **carte postale** aujourd'hui, et nous vous enverrons les 15 paquets. Vous pouvez les vendre et **gagner cette montre en quelques minutes. Rose Perfume Co., Dept. 1056, Toronto.**

The Optical and Engineers Supply Co. LUNETTES PINCE-NEZ JUMELLES LONGUE-VUES **1628 rue Notre-Dame.** R. De Mesle, gérant. Kodaks et Accessoires, Lanternes Magiques et Vues. Baromètres et Thermomètres. Lunettes et Lorgnons en or, etc. 179-n-m



GRATIS Magnifique Accordeon Très bien fini, 10 clefs en nickel, 12 jeux, 2 series de tuyaux, caisse en ébène, mécanisme découvert et soufflets doubles, protecteurs et agrafes nickelés, donné pour la vente à 10c. chacun de 12 beaux paquets de délicieux parfums en 6 odeurs : œillet, lilas, muguet, héliotrope, rose et violette. **Rien ne se vend comme cela.** Un certificat pour 50c. avec chaque paquet. Ecrivez une carte postale aujourd'hui et nous vous enverrons les paquets francs. **Rose Perfume Co., Boîte 1039, Toronto.**

CHEMINS DE FER

LE PACIFIQUE CANADIEN

Montréal-Ottawa SERVICE DE CHARS-DORTOIRS sera attaché au train qui part de Montréal (Gare Windsor) à 10.05 P. M., tous les jours.

Les voyageurs de Montréal pourront rester dans le char jusqu'à 9 A. M. Et au retour, les voyageurs d'Ottawa pourront monter dans le char-dortoir à n'importe quel temps après 9 P. M.

TORONTO, HAMILTON LONDON, CHATHAM et L'OUEST Départ de la gare Windsor à 9.30 a.m. tous les jours de la semaine, et 10 p.m. tous les jours.

Chars-buffets sur les trains de jour entre Montréal et Détroit.

SERVICE DU DIMANCHE Départ de la rue Windsor à 10 a. m. pour Ottawa et les gares intermédiaires, arrivant à Ottawa à 1.25 p.m. Au retour, départ d'Ottawa à 6.23 p.m., arrivant à Montréal à 9.45 p.m.

Départ de la place Viger à 9.15 a.m. pour Saint-Jérome et les gares intermédiaires, au retour quittant Saint-Jérôme à 5.15 p.m. arrivant à Montréal à 9.45 p.m.

Bureau des billets de la ville et du télégraphe, 129 rue St Jacques, à côté du bureau de poste.

GRAND TRUNK RAILWAY SYSTEM.

PRIX REDUITS Jusqu'au 30 Avril 1903. Prix pour les Colons, de MONTREAL à

Seattle, Victoria, Vancouver, Portland, Rossland, Nelson, Trail, Robson..... $48.65
Spokane..... $46.15
Anaconda, Butte, Helena..... 45.65
Colorado Springs, Denver, Pueblo, Salt Lake..... 45.65
San Francisco, Los Angeles..... 49.00

DES DORTOIRS DE TOURISTES quittent Montréal les Lundis et Mercredis à 10.35 p.m., pour l'accommodement des voyageurs porteurs de billets de première ou deuxième classe pour Chicago et à l'Ouest de Chicago jusqu'à la Cote du Pacifique. Un prix modique est chargé pour les lits qui peuvent être retenus d'avance.

TRAINS DU DIMANCHE

9.00 a.m.—Toronto, Chicago.
9.30 a.m.—Vaudreuil et Stations Inter.
5.10 p.m.—Ottawa vid G. T. R. et C. A. R.
7.35 p.m.—New-York vid D. & H
8.01 p.m.—Québec, St Hyacinthe, Portland.
8.40 p.m.—Boston, New-York vid C. V. R.
10.30 p.m.—Toronto, Chicago.

BUREAU DES BILLETS DE LA VILLE 137 rue St Jacques. Téléphonez Main, 460 et 461 ou à la gare Bonaventure.

CHEMIN DE FER Rutland A LA GARE DE LA RUE WINDSOR

Les trains partent ainsi qu'il suit.

8.50 a. m. Express quotidien, arrivant à Burlington à 11.50 a.m., à Troy à 4.30 p.m., à Albany 4.30 p.m., à New-York à 8.45 p.m., à Boston à 8.00 p.m.

7.10 p.m. Express de nuit arrivant à New-York à 7.30 a.m., à Boston 7.00 a. m., à Worcester à 6.28 a.m.

Chars-dortoirs et chars-salons dans les trains directs. Procurez-vous le confort des chars-dortoirs et les billets au No 141 rue St Jacques ou à la gare de la rue Windsor.

F. M. GILMAN, Agent des passagers et billets pour la ville. 1Ms-n

NEW YORK CENTRAL & HUDSON RIVER R.R.

Les trains quittent la gare Windsor comme il suit

8.25 A.M. quotidien excepté le dimanche — Pour tous les points des montagnes Adirondack, Malone, Utica, Syracuse, Rochester, Buffalo, Albany, New-York, et tous les points du sud.

7.00 P.M. quotidien

8.25 A.M. excepté le Dimanche
9.25 A.M. excepté le Samedi et le Dimanche.
9.45 A.M. le Dim. seulement
1.35 P.M. Samedi seulement
5.10 P.M. excepté le Dimanche
7.00 P.M. quotidiennement. — Train local pour Châteauguay, Beauharnois, St Thimothée & Valleyfield.

Pour des billets, horaires, accommodation de chars Pullman et toutes autres informations, s'adresser au bureau de la ville.

2263 rue Ste Catherine.

R. J. HEBERT, Agent des Billets pour la Ville. F. E. BARBOUR, Agent général. 264—mjsn

HOTELS

A proximité des Bateaux et Gares, du Palais de Justice et Hôtel de Ville **HOTEL RIENDEAU** 58 et 60, PLACE JACQUES-CARTIER Cuisine soignée et chambres confortables. Prix populaires. 178—1Ms—n J. A. TANGUAY, Prop.

CROWN CAFE 1992 rue Ste Catherine. Vis-à-vis l'Ecole du Plateau. ABRAHAM DUPERE, Prop. Les améliorations et la tenue de ce restaurant le commandent aux amateurs du confort et des bons vins. 147-ls-n-H

L'IVROGNERIE GUERIE *En Quelques Jours* Spécifique du Dr PASTEUR, facile et agréable à prendre. Guérison sûre et permanente. S'adresser à M. Jos. O. Quenneville, Pharmacien-Chimiste. — Seul dépositaire pour Montréal. Jubilee Drug Hall : 1406 rue Ste Catherine. Tél. Est 1041. March. 358 — Succursale : 397 rue St Antoine Tél. Up 2596 87-n

REPARATIONS d'ameublements de salon, canapés sommiers élastiques, (Springbed) matelas, etc. C'est le temps d'y voir. Ed. Fournier, Angle des rues Gosford et St Louis. Bell Tél. Main 2786. 234—s12 Marchands 624

FEUILLETON DE LA PRESSE

Deux Cœurs de Femme

TROISIEME PARTIE

77 (Suite)

Et voici que cette femme, en mettant le pied sur la terre africaine, commençait par venir à lui : bien plus, elle venait avec une lettre d'introduction de Berthe du Guer.

Elle connaissait donc Berthe !

Si invraisemblable que cela lui parût au premier moment, il dut se rendre à l'évidence.

C'était bien au nom de Berthe du Guer qu'allait se présenter Mme Cora Helwitt.

Le billet indiquait l'hôtel où la jeune femme était descendue.

Correct autant qu'empressé, Michel Mohun fit une toilette aussi complète que s'il se fût trouvé en France, appelé à présenter ses devoirs à la plus pointilleuse des maîtresses de maison.

Puis, il se rendit à l'hôtel et déposa sa carte.

Il lui fut répondu que "Mme Helwitt était sortie en compagnie de M. Pétrus Grunger pour visiter la ville, mais qu'elle rentrerait vers cinq heures du soir".

—Fort bien, déclara Michel Mohun, je reviendrai à cinq heures et demie.

Et comme il s'en fallait d'un assez bon moment que l'heure ne fût atteinte, Michel se dit, au "tour de ville".

Il la connaissait dans tous les sens, la nouvelle cité cosmopolite, la ville de l'or.

Il en savait toute la laideur moderne sortie de terre en moins de quinze années et déjà pourvue de tout le confortable obligatoire : tramways électriques, éclairage électrique, téléphones, etc. ;

Il n'avait donc rien à voir, dans l'agglomération difforme et exagérée.

Mais il se dit qu'avant de présenter son hommage à la belle voyageuse, il aurait quelque satisfaction à la rencontrer, incognito dans la promenade qu'elle avait voulu faire à travers les rues et les places de Johannesburg.

Ce premier coup d'oeil l'instruirait, lui apprendrait si les coloniaux ont vraiment aussi bon goût qu'ils le prétendent en matière d'esthétique féminine et si l'arrivante justifiait les dithyrambes entonnés en son honneur.

Il ne tarda pas à être renseigné sur le sujet.

C'était l'heure de la promenade sur le boulevard mondain.

Des attelages magnifiques, pour la plupart appartennt à des chefs ou des agents de grandes Compagnies minières parcouraient la vaste chaussée, soulevant des nuages de poussières, éclaboussant les piétons de leur luxe insolent.

On sait combien les Anglais apportent de soin à leurs équipages.

Il y avait là des boggies, des cabs, des victorias, quelques landaus, car ce genre de voiture, fort goûté à Paris, n'a pas l'heur de plaire aux insulaires. Et tout de suite, on reconnaissait que c'étaient des véhicules de louage, retenus pour un certain nombre d'heures par les hôtes de passage de la grande cité cosmopolite.

Dans l'un d'eux un homme d'âge moyen était assis fumant un gros cigare.

En face de lui s'allongeait une jeune femme, dans une pose de gracieux abandon.

Michel n'eut pas à se questionner longtemps. Il l'avait reconnue.

Au mouvement de curiosité charmée, aux remous qui se manifestaient dans la foule sur le passage de cette femme, il venait de comprendre qu'il avait devant lui Cora Helwitt.

—Ah ! se dit-il avec satisfaction, elle mérite sa renommée.

Il était sincère et juste. Jamais l'Américaine n'avait été et n'avait paru plus belle aux regards des milliers de spectateurs qui la dévisageaient.

Michel Mohun s'arrêta pour la mieux contempler.

Et brusquement, il tressaillit. Une réminiscence lui était venue.

Ses yeux, un instant fascinés par la vue de la belle jeune femme, n'avaient point eu de regards pour l'homme qui lui faisait vis-à-vis sur les coussins du landau.

Or, en ce moment l'homme s'était retourné, et obéissant au magnétisme des prunelles, Michel Mohun et lui venaient de se dévisager, pendant la durée d'un éclair.

Mais cette durée avait suffi, pour leur permettre sans doute, de se reconnaître.

Le compagnon de Cora Helwitt, le Hollandais Petrus-Noll Grunger, avait éprouvé une commotion si violente que sa belle voisine s'en était aperçue et émue.

—Que vous arrive-t-il donc ? avait-elle demandé effarée.

— Je vous le dirai... tout à l'heure, avait-il répondu d'une voix mal assurée.

Et il avait crié au cocher de marcher plus vite pour sortir de la cohue.

De son côté, Michel Mohun se posait une autre question.

— Ah ça ! où donc ai-je vu cette figure-là ? Il me semble l'avoir aperçue, il y a déjà plusieurs années, à moins que ce ne soit au moment de mon arrivée ici.

Et il avait relevé les yeux, afin de mieux contempler le groupe.

Mais déjà la voiture était passée et se perdait dans la file des équipages.

Michel se dit que s'il voulait revoir les deux personnages, il n'avait rien de mieux à faire que d'attendre à la place où il se trouvait que la voiture repassât devant lui.

Elle repassa, en effet, mais l'étranger n'y était plus assis.

Cora y rayonnait seule, de son plus vif éclat.

Et vraiment, elle avait l'air d'une triomphatrice sur son char.

— Ha ! ha ! pensait Michel, l'impresario laisse-t-il merveille se montrer seule.

La question se représentait obsédante, à sa curiosité.

—Où donc ai-je vu cette figure ? Où ai-je déjà approché cet homme ?

Ne pouvant répondre à sa question, il se dit que, dans quelques instants, il serait renseigné par la jeune femme elle-même qu'il allait voir.

Machinalement, à petits pas, il se mit à suivre le véhicule.

Et celui-ci le conduisit jusqu'au seuil de sa propre demeure.

Là, de loin il vit la voiture s'arrêter et la jeune femme en descendre.

—Ho ! ho ! pensa-t-il, Mlle Helwitt viendrait-elle me voir la première ?

Alors, il se hâta, ne voulant point manquer cette visite.

Cora Helwitt et son compagnon d'aventure n'avaient pas séjourné longtemps à Cape-Town, quelques jours à peine, pendant lesquels la jeune femme fut rarement en contact avec Petrus-Noll Grunger.

Celui-ci avait, paraît-il, de nombreuses courses à faire dans la ville.

Elle en profita pour circuler seule dans la cité coloniale, où régnait une animation extraordinaire.

Tout le monde était sous le coup des graves événements qui se préparaient et dont le début était imminent.

Cette sorte de fièvre anxieuse qui tenait la population, Cora en eut sa part.

Ardente et enthousiaste, la jeune femme sentit son cœur se serrer aux appréhensions du vaillant peuple qui osait tenir tête à l'orgueilleuse Albion et s'épanouir d'espoir devant sa fermeté et son admirable dignité.

Mais elle était femme, et ce cœur tout viril qu'il fût, ressentait les nobles émois de la femme.

Elle frémit à la pensée de ceux qui allaient combattre et mourir, elle s'unit à l'inquiétude des mères, des filles, des épouses, et bien souvent son âme redevenue croyante, s'éleva avec ferveur vers Dieu. Bien souvent aussi, sa sollicitude se porta vers ce Michel Mohun vers lequel sa destinée la conduisait.

Qu'allait-elle faire ?

D'après ce que lui en avait dit Berthe, il était homme à s'engager dans les rangs des opprimés et bien qu'elle ne le connût pas, une indicible angoisse l'étreignait.

Elle partit enfin, accompagnée de Petrus-Noll Grunger toujours impassible à l'apparence, mais dont ell devinait les réflexions à l'éclair qui jaillissait de ses prunelles d'acier.

Le fauve n'oubliait pas sa vengeance.

L'émotion qu'elle éprouva en arrivant à Johannesburg fut pénible.

Elle trouva la ville froide, les visages figés par une préoccupation unique.

Non, dans ce milieu cosmopolite, il n'y avait point de place pour les soucis généreux qui font l'honneur de la condition humaine.

Tous ces hôtes de passage d'une cité éphémère n'y étaient retenus que par des chaînes d'or.

Elle eut hâte de faire la connaissance de Michel Mohun.

S'il était bien tel que le lui avait dépeint Berthe du Guer, même en faisant la part de l'exagération même de l'amour, elle allait trouver auprès de lui une consolation.

Avec lui, elle pourrait évoquer la douce vision de l'intérieur breton, de la solitude poétique du Guer et réchauffer son âme à ce vivifiant souvenir.

En arrivant à Cape-Town, elle avait pris congé du capitaine Holmes, son amoureux de la traversée.

Celui-ci, avec un profond soupir, lui avait annoncé qu'il se rendait à Ladysmith pour y prendre sa place auprès du général White.

Et Cora, presque indifférente, avait souhaité bonne chance à l'officier.

Celui-ci, l'oeil humide, avait prononcé de tendres paroles :

—Laissez-moi l'espoir que nous nous reverrons la guerre finie, madame ?

Elle avait répondu, souriante, mais plus émue qu'elle ne l'aurait cru :

—Qui sait, monsieur ? Peut-être même nous reverrons-nous plus tôt ?

A Johannesburg, Cora trouva sans trop de peine la demeure de Michel Mohun, située dans un quartier relativement paisible, entouré de jardins.

Elle s'y fit conduire et y déposa une brève épître, manifestant son désir de le voir et donnant l'adresse du Gold House, où elle était descendue.

Mais, le lendemain, Michel ne s'étant point présenté assez tôt à l'hôtel, au gré de son impatience, elle profita de sa promenade en voiture et de l'absence momentanée de Petrus Grunger pour retourner chez Mohun.

Ce fut Lan Kerdic qui la reçut. Un moment interloqué devant cette visite inattendue, il se remit quant il sut que la visiteuse venait de Bretagne et se présentait sous les auspices de Mlle Berthe du Guer.

—Entrez ! madame, entrez ! s'écria le brave garçon.

M. Michel va être certainement bien heureux de vous recevoir. Pensez donc.

Cora sourit, amusée et émue.

Et, pendant qu'Alain, tout joyeux, se préparait à courir à la recherche de son maître, la jeune femme, demeurée seule, promena un regard intéressé sur le décor qui l'entourait, sur le logis de l'homme qu'elle brûlait de connaître.

Il est bien rare que la disposition et l'ameublement d'un intérieur ne nous éclairent pas sur le caractère de celui ou celle qui a présidé à son aménagement.

Que quefois, le moindre détail suffit à nous donner ce renseignement.

La pièce dans laquelle se trouvait la jeune femme était simple, sévère même.

On y voyait pourtant régner une véritable élégance, l'empreinte d'un goût délicat et sûr.

La minutieuse propreté, l'ordre parfait, étaient l'indice d'un esprit méthodique, le dessin des meubles, leur harmonieux agencement, décelaient un artiste.

Enfin, dans un angle de la pièce, plus intime, grâce à la proximité de la table liseuse sur laquelle s'étalait un journal, et d'un nécessaire de fumeur, qui encadraient le fauteuil préféré, se dressait, douce et pure égide, une belle photographie de Berthe du Guer, entourée de bruyère bretonne.

La foi à sa fiancée, la foi à son pays, n'étaient-ce point là les deux caractéristiques de l'âme du marin breton ?

Cora en comprit toute la suave poésie, et la fleur que l'amitié de la jeune fille avait fait éclore dans son âme s'en épanouit davantage.

A des milliers de lieues de Berthe, elle en éprouvait la bienfaisante influence, et cette influence venait d'elle encore, par son image.

Très émue, elle s'absorba dans la contemplation de ce radieux visage.

(A suivre)

Comme déchirant les fibres du cœur. — Impossible à l'homme de concevoir les grandes souffrances que m'occasionna la maladie de cœur. Pendant des années, j'endurai presque constamment des douleurs déchirantes et horribles au coeur, et plus d'une fois j'aurais accueilli la mort avec joie. Le Remède du Dr Agnew pour le Coeur a opéré un véritable miracle." Thos. Hicks, Perth, Ont. En vente chez J. H. F. Charron, 1978 rue Notre-Dame, et B. E. McGale, 2123 rue Notre-Dame, Montréal. 59 w

POUR LA GRACE **CORSETS CROMPTON** snw-B

PAPIER A TAPISSER Si vous avez l'intention d'acheter du papier à tapisser, ce printemps, venez voir celui que la Cie S. Carsley, Limitée, a à vous offrir.

FOISY FRERES Le phonographe Columbia, à cylindre plat, est devenu en vogue par la puissance qu'il met à la reproduction fidèle de la musique vocale ou instrumentale. Réduction spéciale, vu nos améliorations au magasin, 1760 Ste Catherine, coin Sanguinet. r

—DOCTEUR CAMILLE LAVIOLETTE, spécialiste des hôpitaux de Paris, maladies du NEZ, de la GORGE, des POUMONS et des OREILLES, CONSOMPTION ; traitement par le Sérum de Marogliano. Consultations de midi à 3 heures. 502 rue St Denis. 107—1Ma—

SPORT

KENNEDY VICTORIEUX HIER SOIR

Une rencontre sera arrangée aujourd'hui entre Hazlip et Tremblay — Le club de crosse Mascotte s'organise — Ouverture de l'exposition de Collies.

ATHLETISME

KENNEDY VICTORIEUX HIER SOIR

HAZLIP NE PEUT REMPLIR LA TACHE QU'IL S'ETAIT IMPOSEE

IL TERRASSE KENEDY DEUX FOIS, MAIS ECHOUE A LA TROISIEME TENTATIVE

Hazlip, de Buffalo, n'a pu réussir hier soir à tomber Kennedy trois fois en une heure, comme il s'y était engagé et le lutteur local a par suite été déclaré vainqueur par le referee. Hazlip a terrassé son adversaire deux fois, la première en 44 minutes, 6 secondes et la deuxième en 55 secondes.

La lutte a certes été fort intéressante, mais pas autant cependant que la première rencontre entre ces deux hommes. Il n'y a pas cependant à s'en étonner. La lutte d'hier soir était en effet un match handicap dans lequel Hazlip avait à faire la plus grosse besogne, tandis que lors de la première rencontre, la lutte étant de deux dans trois, les deux concurrents étaient moins limités dans le choix de leurs moyens. Hazlip ne pouvait courir de risques hier soir, car s'il eut été renversé une fois il eut été battu. Il dut donc mettre de côté une foule de prises et de trucs dont il s'était servi précédemment. De plus, Kennedy n'ayant qu'à se tenir sur la défensive, hier, le spectacle se trouvait encore amoindri. Le public cependant n'eut pas à se plaindre et fut témoin d'une belle exhibition.

Kenendy a prouvé qu'il disait vrai lorsqu'il affirmait qu'il avait pratiqué les prises de Hazlip et que ce dernier devrait se servir de nouveaux tours ou qu'il échouerait dans son entreprise. Il s'est immensément amélioré et son succès d'hier soir lui fait le plus grand honneur.

Pendant plus de 44 minutes, il tint bon et résista aux attaques réitérées du lutteur de Buffalo. Il fut finalement terrassé par un "locked crutch hold." La deuxième prise venait à peine de commencer qu'elle était terminée. Hazlip ayant soulevé Kennedy, le lança fête première sur le paillasson. Kennedy tomba comme un masse et resta assommé. Il fallut plusieurs minutes de soins empressés pour le ramener à lui.

On pouvait croire alors que c'en était fait de lui, et qu'il ne reparaîtrait plus dans l'arène ce soir-là.

Après un bon repos, il reparut cependant frais et dispos. Il restait 14 minutes à Hazlip pour remplir son contrat. Elles furent bien employées, mais tous les efforts de l'étranger furent vains et Kennedy résista victorieusement jusqu'à la fin. Il échappa à plusieurs prises dangereuses, et deux ou trois fois même on le crut perdu. Il n'en était rien, cependant, et il tint bon jusqu'à la fin.

Le docteur Gadbois agissait comme referee et donna satisfaction.

Bothner a lancé un défi à tout homme de Montréal, à 135 livres.

Tremblay a en plus lancé un défi à Hazlip. Les deux hommes ont déposé un montant entre les mains du Dr Gadbois pour arranger une rencontre.

Hazlip va rester deux semaines à Montréal, car il veut attendre Parker qui doit venir ici avec une troupe de théâtre et offre de donner $25 à tout homme de son poids qui lui résiste pendant 25 minutes.

La rencontre Tremblay-Hazlip va être arrangée aujourd'hui.

HOCKEY

CHAMPIONNAT JUNIOR

La deuxième et dernière partie pour le championnat des jeunes clubs sera jouée ce soir au patinoir Victoria entre les jeunes Aberdeens, d'Ottawa, et les Stirlings, de cette ville.

LA DERNIERE PARTIE POUR LA COUPE STANLEY

C'est ce soir que se jouera dans la capitale la dernière partie pour la coupe Stanley, entre les Ottawa et les Thistles, de Portage du Rat.

LACROSSE

ASSOCIATION AMATEUR DE CROSSE MASCOTTE

PREPARATIFS POUR LA PROCHAINE SAISON

Les amateurs de notre jeu national, vont apprendre avec plaisir, que le club de crosse Delorimier, champion de la ligue indépendante de l'Ile de Montréal, ayant conclu les derniers arrangements avec les directeurs du Parc Mascotte, deviendra l'Association Amateur de Crosse Mascotte, et transportera ses quartiers au populaire terrain de l'Est.

Les élections qui ont eu lieu dernièrement ont donné le résultat suivant :

Président honoraire, M. J. E. Barnabé.
Premier vice-président honoraire, M. N. Breton.
Deuxième vice-président honraire, M. Alf. Ménard.
Président, M. M. T. Nap. Bleau, N. P.
Vice-prés., Le. L. Jetté
Secrétaire, Rodolphe Bédard.
Trésorier, Jos. Lamoureux.
Gérant, Henri Desfossés.
M. J. B. Maurice, qui a rempli la charge de capitaine, avec tant de succès l'an dernier, occupera encore cette position cette année.

Les directeurs de cette association ne ménagent rien pour mettre leur équipe sur un pied qui lui permettra de rivaliser avec les meilleurs clubs de la vieille ligue. On nous assure qu'à l'heure actuelle tous les joueurs sont retenus.

Les meilleurs hommes des Delorimiers ainsi que deux ou trois des meilleurs joueurs de l'ancien Mascotte, tel que Lamoureux, Larocque, etc., figureront sur l'équipe cette année.

On se rappelle encore les luttes homériques que ce club soutint l'an dernier contre le Canadien de St Henri et autres, aussi les directeurs nous promettent-ils une saison de crosse extraordinaire.

Le jeu de crosse est appelé à devenir le sport favori à Montréal ; déjà, l'année dernière, il a fait un pas de géant dans cette voie, et l'assurance que nous avons de voir une équipe composée totalement de Canadiens-Français devra encourager nos compatriotes à assister aux joutes du Mascotte et à applaudir à ses succès.

Il sera tenu prochainement une assemblée de tous les joueurs. La date et le lieu seront annoncés dans les journaux.

LA RAQUETTE

DINER DU CLUB DE RAQUETTES MONTREAL

C'est ce soir qu'aura lieu à l'Hôtel Windsor, le soixante-troisième dîner annuel du club de raquettes Montréal. La fête s'annonce comme devant être des plus joyeuses.

LA BOXE

BATAILLE DE SIX ASSAUTS

Philadelphie, 14. — Andrew Tokel, d'Angleterre, s'est battu six assauts, hier soir, avec Danny Dougherty, à l'Ariel Athletic Club. Les deux hommes firent très bien pendant les cinq premiers assauts. Dans le sixième, cependant, Dougherty se montra plus fort et il avait l'avantage à la fin.

EXPOSITION DE COLLIES

L'exposition de chiens collies s'est ouverte ce matin, à l'arsenal des Carabiniers Victoria, rue Cathcart.

Plus de 90 collies sont réunis là. Parmi les plus fameux mentionnons "Balmoral Duchess," qui a obtenu le premier prix à New-York ; "Champion Matchmaker," qui a remporté 100 premiers prix ; "Colne Lucky Baldwin," qui a remporté tous les premiers prix à New-York, Newark et Boston.

Le juge est le Dr Wesley Mills.

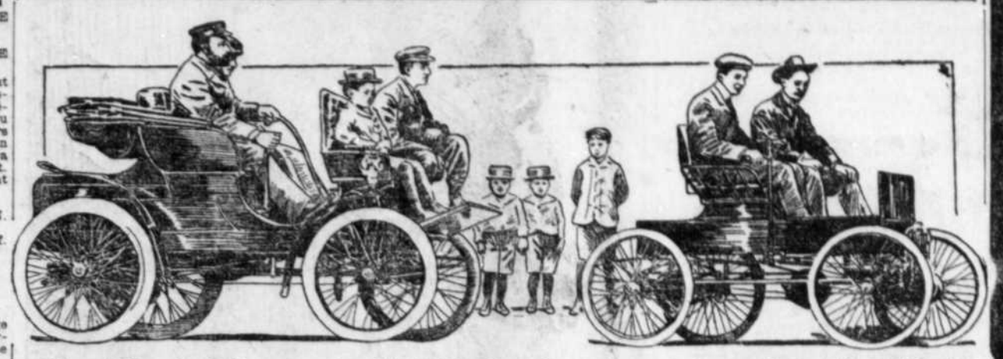
Moelleux, Riches, Mûrs,

Sont nos Cigares tout Havane, faits EXCLUSIVEMENT par des Espagnols et des Cubains.

Détaillés à — 3 pour 25 cts jusqu'à 3 pour 50 cts.

S. DAVIS & SONS

UN PEU MEILLEURS
Qu'il semble Nécessaire.



Venant d'importer de France un automobile De Dion, dispendieux, et ne voulant pas garder trois de ces véhicules, je vendrais à bon marché à un prompt acheteur l'un ou l'autre des splendides véhicules ci-dessus.

U. H. DANDURANT — *8 et 10 Edifice de "La Presse."*



Je dois ma reconnaissance au **Vin St Michel**

Je souffrais depuis longtemps de dyspepsie, causée par la faiblesse d'estomac, et il ne m'a fallu que quelques bouteilles pour me rendre la santé d'autrefois.

Je suis parfaitement bien depuis que j'ai fait usage de ce tonique. Je mange avec goût et digère facilement tout ce que je prends.

(Signé) Melle FLORIDA DORVAL,
Pont Etchemin, Comté Levis, P.Q.

GRATIS — Sur demande nous vous enverrons l'Album du VIN ST-MICHEL, contenant cent illustrations et des renseignements utiles à tous.
BOIVIN, WILSON & CIE, 530 rue St-Paul Montréal, Can.
Seuls Agents pour l'Amérique.
QUIRIN & DUHAIME, 180 rue Friend, Boston, Mass., E.U.
Agents pour les Etats Unis.

ELEGANT BOA EN PLUMES GRATIS



Envoyez une carte postale aujourd'hui

Mesdames ! Vous pouvez obtenir cet élégant Boa en plumes noires douces luisantes, une façon véritable parisienne, pour une vente à 10c. chacun de seulement 15 beaux paquets de délicieux parfum en 6 odeurs : œillet, lilas, muguet, héliotrope, rose et violette. Rien ne vend comme cela. Ecrivez Lepage, Falls River, Mass., dit : "J'ai vendu le parfum facilement car l'odeur est délicieuse." Un certificat pour 50c. avec chaque paquet. Rien n'est plus grande ou plus confortable à cette saison d'une boa en plumes. Nous avons présenté à fleur d'un peu de douzaines de ces belles Boas à New York à un très bon marché. C'est toutes les graines dans pas de minutes. Ecrivez nous aujourd'hui une carte postale et nous enverrons le parfum franco de port. Un certificat pour 50c. avec chaque paquet. Envoyez une carte postale aujourd'hui et nous vous enverrons les paquets franco. THE ROSE PERFUME CO., Dept. 1071, TORONTO

Montre Emaillee GRATIS



Pour hommes ou garçonnets. Magnifique boîtier en nickel ou argenté sur laquel un cheval est élégamment émaillé la riche fourrure et la couleur délicate donnent à ce dessin un aspect tout à fait naturelle. Une très belle montre parfaitement garantie, recommandable qui donnera entière satisfaction que la rétrouvera plus dispendieux, que nous donnons gratis à toutes les personnes qui vendra à 10c. chacun seulement 15 gros beaux paquets de poudre de senteurs. Chaque paquet est bien décoré en 12 couleurs et contient 42 grandes variétés des plus fins arome exquis et dans toutes les couleurs imaginables. Tout le monde en achète. Ils se vendent comme les petits pains chauds. Roy Butler, Wilsonville, Ont., dit : "J'ai vendu toutes les graines dans pas de minutes. On dit qu'ils sont belles." Un certificat pour 50c. avec chaque paquet. Envoyez une carte postale aujourd'hui et nous vous enverrons les paquets franco. THE PRIZE SEED CO., Dept. 1048, TORONTO, ONTARIO.

TOUR DE COU EN FOURRURE GRATIS



Doux, chaud, noir luisant 5 pieds et 6 pouces de longueur, 5 pouces de largeur, fait de peaux choisies, très fournies, avec 6 belles queues noir et fournies. Une élégante et magnifique fourrure donnée pour la vente à 10c. chacun de seulement 16 gros paquets très bien odorés de pots de senteurs. Un certificat donné avec chaque paquet. Gertrude Reid, Frankfort, Ont., dit : "J'ai reçu ma boîte à 2 heures et 4 ½ heures j'avais tout vendu. Ils disparurent rapidement." Ecrivez nous une carte postale aujourd'hui et nous enverrons vos paquets franco. THE DOMINION SEED CO., Boîte 1046, TORONTO

MONTRE DE DAME GRATIS



A la personne qui vendra à 10c. chacun seulement 2 doux de gros paquets de délicieux parfum en 6 odeurs : œillet, rose, muguet, violette, lilas et héliotrope. Tout le monde en achète. Un certificat de 50c. avec chaque paquet. Théophor Allen, Manotick, Ont., dit : "Le parfum est d'une odeur délicieuse." Vous pouvez gagner cette montre dans quelques minutes. C'est une belle petite montre avec aiguilles en or et boîtier émaillé d'une grande rose et feuilles en sept couleurs. Marie L. Badeau, Indian Lorette, Que., dit : "Je vous remercie de ma montre ; mes amis la trouve magnifique." Ecrivez aujourd'hui et nous vous enverrons le parfum franc de port. THE DOMINION SEED CO., DEPT. 1078, TORONTO.

LE JEU D'ECHECS

LE TOURNOI DE MONTE-CARLO

La dixième ronde de la 2ième série s'est jouée hier et a donné le résultat ci-dessous : Marshall a gagné contre Moreau, en 29 coups, gambit Muzio ; Maroczy contre Albin, en 29 coups, gambit du Fou ; Marco contre Teichmann, en 32 coups, défense Sicillienne ; Reggio contre Taubenhaus, en 74 coups, défense du Cavalier ; Tarrasch contre Mieses, en 31 coups, gambit du Centre ; Pillsbury et Mason, partie nulle, en 67 coups, gambit de la Dame refusé ; Schlechter et Wolf, partie nulle, en 34 coups, gambit de la dame refusé.

PARTIE D'ECHECS

Jouée le 14 février, au tournoi international de Monte-Carlo.

Partie. Lopez.

Blancs. M. H. N. Pillsbury.	Noirs. M. G. Marco.
1 P 4 R	1 P 4 R
2 C 3 FR	2 C 3 FD
3 F 5 C	3 P 3 TD
4 F 4 T	4 C 3 F
5 Roquent	

La meilleure continuation.

	5 F 2 R
6 T 1 R	

Nous préférons 6 C 3 F.

	6 P 4 CD

Dans cette variante les noirs peuvent se dispenser d'avancer le PCD en jouant 6 — P 3 D et si 7 F pr C échec — P pr F, 8 P 4 D — C 2 D, etc.

7 F 3 C	7 P 3 D
8 P 4 TD	8 F 5 C
9 P 3 F	9 Roquent
10 P 3 T	10 F 4 T
11 P 3 D	11 D 2 D

Les noirs ont meilleur développement ce qui prouve que le coup 6 T 1 R n'est pas avantageux.

12 C de 1 C à 2 D — 12 T de 1 T à 1 R

Temps perdu ; 12 — P 4 D était bien plus fort. M. Marco a peut-être envisagé la variante 12 — P 4 D, 13 P pr P — C pr P, 14 P 4 CR, mais ce derniers coup serait désastreux pour les blancs à cause de la réponse — C 5 F !

13 P pr P

Un faux calcul, car c'est l'adversaire qui prendra possession de la ligne ouverte ; 13 C 1 F valait mieux.

	13 P pr P
14 C 1 F	14 T 1 T
15 T pr T	15 T pr T
16 C 3 C	16 F 3 C
17 F 2 D	

Leur jeu s'est un peu amélioré, grâce au 12e coup des noirs.

	17 C 4 T
18 F 2 F	18 C 1 R

Afin d'empêcher C 4 T.

19 F 1 F

Préparant l'avance de leur PD.

	19 P 3 FD
20 P 4 D	20 D 2 F
21 C 3 F	21 P 3 F

L'échange à 5 F avant de graves inconvénients, étant donné que les blancs possèdent la ligne du R et que, par suite, le dégagement du FR adverse pouvait devenir un élément sérieux d'attaque.

22 C de 3 F à 4 T — 22 F 2 F
23 D 4 C — 23 F 1 F
24 P 4 FR — 24 R 1 T

Les noirs se défendent très habilement contre l'assaut de leur adversaire.

25 R 1 T — 25 P 3 C
26 C 3 C — 26 P pr P
27 C 2 R — 27 P 4 C
28 C 5 F — 28 C 2 CR
29 C pr C — 29 F pr C
30 P 3 CR — 30 P pr P
31 C pr P — 31 F 3 C
32 C 5 F — 32 T 1 R !
33 P 4 T — 33 P 3 T ?

Une fâcheuse inspiration ; ils compromettent leur partie juste au moment où ils sont sortis de grandes difficultés. 33 — P 4 T donnait au moins la nullité, exemple : 33 — P 4 T, 34 D 3 F — P 5 CR, 35 D 4 F — F 1 F et l'on ne voit pas ce que les blancs peuvent tenter dans cette position.

34 T 1 C — 34 C 5 F ?

Encore ici P 4 T était indiqué.

35 P pr P — 35 PF pr P
36 F pr P !

Brillant et décisif.

	36 P pr F
37 D pr P	37 F pr C

Il n'y a plus aucune défense.

38 D 5 T échec.

Les noirs abandonnent.

LE JEU DE DAMES

A PROPOS DU TOURNOI

L'assemblée de dimanche dernier a été très orageuse, il y a eu beaucoup de discussion et très peu d'entente sur la manière dont doit se jouer ce fameux tournoi, les uns étaient pour le projet de M. Vallière, les autres pour celui de M. Saint-Maurice, et d'autres encore pour celui de M. Bieau ; le vote n'ayant pu se prendre vu le grand nombre d'absences d'intéressés qui avaient donné leur adhésion au projet de M. Vallière, projet publié samedi dernier dans "La Patrie" et "La Presse". Il a été définitivement décidé qu'un comité composé de MM. Langevin, Vallière, Bieau et Saint-Maurice, se réunirait pour discuter la question, avec l'entente que si le projet Vallière l'emportait, plusieurs amateurs auraient le privilège de retirer leurs noms de la liste d'inscription.

L'assemblée du comité a eu lieu mardi soir dernier, chez M. A. Langevin. Etaient présents, MM. Vallière, Langevin et Bieau. Ces messieurs ont été unanimes à accepter le projet de M. Vallière, pour plusieurs raisons dont les deux principales sont que le présent projet permettrait de terminer le tournoi dans la moitié moins de temps que les autres projets et qu'il ne pourrait y avoir de favoritisme possible à exercer entre les concurrents. Ce tournoi n'étant pas fait dans le but de s'amuser, mais bien pour déterminer un champion, le comité n'a aucune objection de retrancher de la liste tous ceux qui ne se sentent pas de force à lutter avec la première classe.

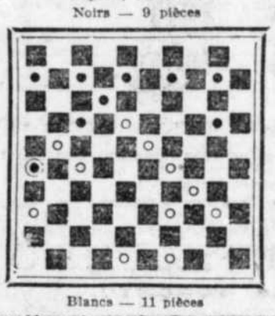
Les membres du comité se proposent aussi d'aller visiter tous les clubs, les uns après les autres, afin de voir les forts joueurs et d'expliquer tous les avantages offerts par le projet.

Il est certain que ce projet rencontrera l'approbation de tous les forts joueurs quand il aura été étudié et bien compris. Tous les forts joueurs seront vus et invités à s'inscrire.

Plusieurs étrangers seront aussi invités ; ils n'auront plus la raison de dire que le tournoi sera trop long, car s'ils le veulent absolument — en se faisant battre, bien entendu, ils pourront s'en retourner à leurs occupations dans la deuxième semaine. Le tournoi n'est peut-être pas prêt à commencer, il y a tant à faire, mais tout ce que nous pouvons assurer à nos lecteurs, c'est qu'il aura lieu coûte que coûte, quand bien même il ne se composerait que de douze joueurs, s'ils sont de première force, c'est là qu'est le point capital. Nous en parlerons plus tard.

No 273 — Problème Français, par M. A. Payette, Montréal.

Noirs — 9 pièces

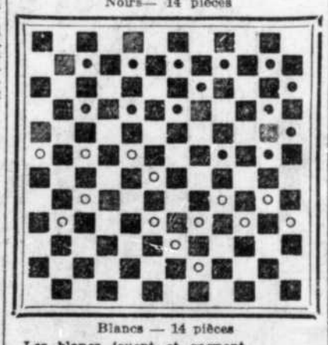


Blancs — 11 pièces

Les blancs jouent et gagnent.

No 1272 — Par C. E. St Maurice, fils, et respectueusement dédié à M. Isafe Forest, Miller's Falls, Mass.

Noirs — 14 pièces

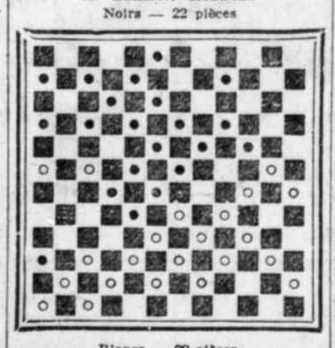


Blancs — 14 pièces

Les blancs jouent et gagnent.

No 1278 — Problème de dames, par M. P. A. Lamarre, Montréal.

Noirs — 22 pièces

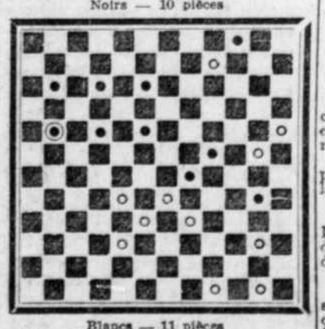


Blancs — 22 pièces

Les blancs jouent et gagnent.

No 1274 — Problème de dames, par M. J. L. Berthiaume, Southbridge, Mass.

Noirs — 10 pièces



Blancs — 11 pièces

Les blancs jouent et gagnent.

TOLE GALVANISÉE APOLLO BEST BLOOM

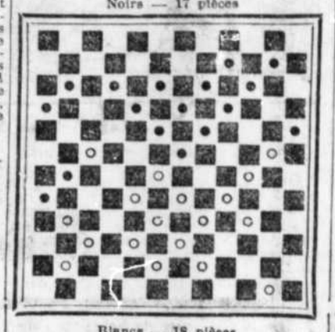
La meilleure, c'est Apollo. Douce, uniforme et malléable. Laminée convenablement ; sans replis ; parfaitement plate.

Le travailleur s'en trouve au mieux quand il l'emploie. Elle nécessite moins de temps du reste.

American Sheet Steel Company, New-York
Représentante pour le Canada,
E. & S.H. Thompson & Cie.
58 rue St Sulpice,
Montréal. [28]

No 1275 — Fin de partie jouée entre MM. G. Asselin et H. Lavallée, N. P., St Félix de Valois

M. H. Lavallée, Noirs — 17 pièces



Blancs — 18 pièces

M. G. Asselin.

Les blancs jouent et gagnent.

Solution du No 271 — Par M. P. A. Lamarre.

Blancs — 28 à 22, 16 à 11, 26 à 21, 45 à 40, 33 à 29, 36 à 48, 39 à 34, 44 à 2 gagnent.

Solution du No 123 — Par M. J. Leblond

Blancs — 22 à 18, 31 à 27, 18 à 14, 1 à 6, 6 à 24, 25 à 22, 24 à 29, gagne.

Solution du No 1262 — Par MM. M. Lapointe et C. Larivière.

Blancs — 33 à 27, 45 à 38, 46 à 40, 53 à 48, 48 à 9, 43 à 37, 50 à 37, 56 à 40, 37 à 50, 51 à 1 gagne.

Solution du No 1263 — Par M. L. Lafleur

Blancs — 31 à 25, 46 à 39, 23 à 16, 16 à 42, 68 à 61, 59 à 53, 42 à 8, 3 à 58, gagne.

Solution du No 1264 — Par C. E. St Maurice, fils.

Blancs — 32 à 25, 65 à 60, 33 à 26, 52 à 4, 4 à 10, gagne.

Solution du No 1265 — Par M. P. A. Lamarre.

A leur treizième coup, les blancs gagnaient par : 50 à 45, 32 à 47, 40 à 34, 49 à 44, 43 à 67, 48 à 41, 55 à 49, 57 à 50, 51 à 14, 31 à 11, 42 à 14, gagne.

Solution du No 272 — Par M. E. Renaud

Blancs — 38 à 33, 34 à 29, 32 à 23, 30 à 39, 45 à 40, 43 à 38, 48 à 19, 25 à 5 gagne.

Solution du No 1266 — Par M. N. Brochu

Blancs — 36 à 49, 25 à 20, 31 à 25, 53 à 47, 47 à 41, 23 à 16, 46 à 40, 57 à 50, 50 à 6, gagne.

Solution du No 1267 — Par M. A. Payette

Blancs — 37 à 50, 68 à 62, 46 à 40, 59 à 53, 47 à 41, 70 à 63, 72 à 65, 65 à 4, 4 à 44, gagne.

Solution du No 1268 — Par M. M. Cadorette

Blancs — 53 à 48, 65 à 60, 71 à 65, 40 à 34, 64 à 59, 65 à 60, 30 à 24, 41 à 36, 29 à 23, 31 à 25, 43 à 37, 62 à 65, 68 à 24, 5 à 22, gagne.

Solution du No 1269 — Par M. W. Gaulin

Blancs — 35 à 29, 41 à 35, 31 à 25, 43 à 37, 18 à 12, 46 à 39, 62 à 49, 30 à 24, 47 à 10, 57 à 50, 51 à 5, gagne.

Solutions justes, par MM. H. Boisclair, J. Gratton, B. Turenne, L. Hébert, J. Leblond, N. Brochu, E. M. Martin, P. A. Lamarre, F. Gagnon, A. Boucher, E. et W. Beauregard, L. Lafleur, A. J. Gaudreau, E. Gagnon, A. Payette, A. Ready, W. Labrecque, M. Dumonchel, D. Riel, L. Bolduc, J. B. Cyr, A. Sheridan, J. L. Berthiaume, O. J. Paquette, G. Asselin, Dr Longpré, I. Forest, J. Charlebois, M. Cadorette, J. Roy, J. Blanchette, G. Lamontagne, T. Brunet, W. Daigle, C. D'Arcy, Art. Lamarre, J. M. Plouffe, J. N. Authier, A. Massé, A. Laparée, L. Laudry, G. Savariat, V. Léveillé, J. F. Beausoleil, A. Lauzon.

POUR LES ITALIENS

LE R. P. LEONARDO ET LE R. P. CARANELLA PRECHERONT TROIS RETRAITES.

M. le chanoine Savaria, curé de Lachine, a invité le R. P. Léonardo à prêcher une mission aux Italiens de sa paroisse.

Cette retraite commencera, lundi soir prochain, pour se terminer à la fin de la semaine.

Dimanche, le 22 courant, le R. P. Léonardo commencera la prédication d'une retraite aux Italiens de St Jean de la Croix.

Le R. P. Camarello prêchera une mission à Nazareth. Cette retraite commencera le dimanche des Rameaux et durera jusqu'à Pâques.

UN PIED MUTILE

De notre correspondant particulier

Valleyfield, 14 — Un jeune homme, du nom de Frs-Xavier Laberge, demeurant dans le quartier Bellerive, a été victime d'un accident qui le retiendra chez lui pendant plusieurs semaines. Le jeune Laberge qui travaille à la filature de coton, dans le département de la teinturerie, était occupé à transporter deux boîtes de sel, très pesantes, lorsque l'une de ces boîtes lui échappa des mains et alla retomber sur son pied gauche, le mutilant horriblement. Quoique la plaie soit douloureuse, l'accident n'aura pas de suites funestes.

FOISY FRERES

continuent toujours à donner 12 morceaux de musique en feuille pour 25c, ajoutez 5c pour l'expédition par malle, 1760 rue Ste Catherine, coin Sanguinet. z

ALL FREE



GRATIS

Belle **bague Opale** finie en or ou **Bracelet** en composition **d'or ou argent**, bonne grandeur, parure parisienne, donné pour la vente à **10c.** de seulement **10** beaux paquets de délicieux parfum en 6 odeurs : œillet, lilas, muguet, héliotrope, rose et violette. **Rien ne se vend comme cela.** Ecrivez nous une **carte postale** et nous vous enverrons les paquets franco. Un certificat pour 50c. avec chaque paquet. **Rose Perfume Co.,** Boîte **1043,** Toronto

DOUBLE ACCIDENT A VALLEYFIELD

De notre correspondant particulier.

Valleyfield, 14 — Jeudi matin, Mme veuve Brunet, qui demeure dans la rue Ste Cécile, a été victime d'un pénible accident. Cette vieille dame, qui dépasse la soixantaine, s'en revenait tranquillement chez elle lorsqu'arrivée au coin des rues Tessier et Ste Cécile, son pied rencontra un malencontreux morceau de glace qui lui fit perdre l'équilibre. Dans sa chute, elle se brisa un poignet. Les cris de la pauvre victime attirèrent l'attention de M. François Dussault, peintre, qui passait non loin de là, et qui accourut immédiatement à son secours. Il parvint, après beaucoup de difficultés, à la transporter chez elle. Le médecin mandé immédiatement constata la fracture du poignet droit, et opéra le pansement voulu.

—Une autre dame, du nom de Boileau, et demeurant dans le quartier Bellerive, a été également victime d'un semblable accident, et coïncidence assez curieuse, dans des circonstances identiques. Mme Boileau s'en revenait chez elle lorsqu'elle perdit l'équilibre, et dans sa chute se fractura un poignet.

ACCEPTEZ MON AIDE

Et Guérissez-vous sans Risquer un Sou.

En m'écrivant simplement une carte postale ou en m'envoyant le coupon ci-dessous, vous pouvez vous procurer tout ce que la médecine produit de meilleur.

Tout ce que je vous demande c'est votre nom et votre adresse et que vous m'informiez de quel livre vous avez besoin. Je vous enverrai alors un ordre sur votre pharmacien pour six bouteilles du Restaurant (Restorative) du Dr Shoop. Vous pouvez prendre le remède pendant un mois à l'essai. S'il réussit, il coûte $5.50. S'il échoue, je paierai moi-même le pharmacien. Et votre simple parole en décidera.

Vous devez comprendre que cette offre me serait impossible si je ne savais pas que mon Restaurant est capable de guérir. Nul homme ne risquerait $5.50 avec des centaines de milliers de personnes à moins d'être sûr de l'efficacité du remède.

J'ai passé toute une vie à perfectionner mon Restaurant avant de pouvoir faire pareille offre. Je l'ai essayé des milliers de fois dans les hôpitaux et les familles et dans des cas les plus difficiles que les médecins aient jamais à combattre.

Alors seulement je l'ai offert à tout le monde. Pendant les douze dernières années, je l'ai offert à des conditions si équitables que nul malade n'a raisonnablement pu le négliger. Près de 550,000 personnes ont accepté cette offre, et 39 sur 40 l'ont payé de bon coeur, parce qu'elles ont été guéries.

Mon succès provient de ce que je fortifie les nerfs INTERIEURS. Mon Restaurant ramène cette force nerveuse qui seule fait fonctionner les organes vitaux.

Par les méthodes ordinaires on traite l'organe directement, et beaucoup d'entre vous savent combien ces résultats sont passagers. Je donne à l'organe faible la force d'accomplir ses fonctions et les résultats ne sont non seulement sûrs, mais encore permanents.

Dans les petits maux mon Restaurant est l'aide la plus prompte. Dans les maladies graves il forme ordinairement la seule méthode de regagner la santé.

DETACHEZ CE COUPON

car on a bien l'intention de faire venir quelque chose, mais on l'oublie toujours. Marquez le livre que vous désirez et envoyez le coupon avec votre nom et votre adresse à Dr SHOOP, Boîte 76, Racine, Wis.

Livre No 1 — Sur la Dyspepsie.
Livre No 2 — Sur le Coeur.
Livre No 3 — Sur les Reins.
Livre No 4 — Pour les Femmes.
Livre No 5 — Pour les Hommes — Cachetés.
Livre No 6 — Sur le Rhumatisme.

Les cas doux, non chroniques, se guérissent souvent avec une ou deux bouteilles. En vente chez tous les pharmaciens. v h

Avis Public

QUARTIER EST

Le siège No 2 du quartier Est de la Cité étant devenu vacant par suite d'un jugement de la Cour de Révision, annulant l'élection de Joseph Lamarche qui occupait ce siège ;

Avis public est par les présentes donné que la nomination des candidats pour remplir cette vacance aura lieu au bureau du Greffier de la Cité, à l'Hôtel de Ville, entre 10 heures du matin et midi, Jeudi le 19ième jour de Mars courant.

Dans le cas où il n'y aurait qu'un seul candidat mis en nomination, ce candidat se trouvera élu "ipso facto," mais dans le cas où deux ou plusieurs candidats seraient mis en nomination, un bureau de votation sera accordé et l'élection se fera Lundi, le 30ième jour du même mois, entre 9 heures du matin et 5 heures de l'après-midi, aux endroits qui seront désignés dans un avis subséquent.

On pourra, en s'adressant au bureau du soussigné, obtenir des blancs de bulletins de présentation, de certificats d'éligibilité et de dépôt, ainsi que tous renseignements concernant les formalités qui doivent être observées.

L. O. DAVID,
Greffier de la Cité.

Bureau du Greffier de la Cité,
Hôtel de Ville,
Montréal, 12 Mars 1903. 108—3

ENORMEMENT LA PLUS GRANDE Stonewall Jacks VENTE DE TOUT CIGAR EN CANADA.

27b—26b—x 10

GRANDAS HAVANA CIGARS



"MANANA" TRADE MARK REGISTERED.

Nous Garantissons que les

Cigares GRANDAS

Sont

EN PUR HAVANE—ET FAITS PAR DES CUBAINS.

Paris, défis et certificats signifient beaucoup moins que notre propre garantie, qui nous a valu la possibilité d'un succès rapide :: :: ::

GRANDA HERMANOS Y CA.

Constatez la présence de l'Espagnol MANANA sur chaque boite, sinon ces boites ne seront pas authentiques.

14,24, kC



CHRONIQUETTE

Les Nobles Vengeances

Coin des Enfants

Souvent la Providence semble se servir des animaux les plus vulgaires pour nous enseigner de salutaires leçons.

L'autre jour, j'aperçus un jeune homme irrité qui battait son chien à coups de bâton, je ne sais pourquoi.

La pauvre bête (le chien), qui me paraissait de taille à se défendre, restait tristement courbée sous le joug de la soumission due à son maître.

En face de cette scène, la colère me monta d'abord au front. J'eus même la pensée d'exciter l'animal à la vengeance, et j'allais crier "Mange-le donc !" lorsque je me sentis soudain désarmé.

Dans un suprême effort de fidélité presque héroïque, le chien venait de lécher les pieds de l'être brutal qui menaçait de l'assommer.



Une voix mystérieuse me dit alors à l'oreille : "Vois et apprends à te venger".

Au même instant, le jeune homme emporté se sentit vaincu par la douceur de son ami le plus fidèle, et sa colère fit place à une effusion de caresses.

Grâce à un inaltérable dévouement, le chien avait triomphé de la brutalité de maître.

* * *

Ce spectacle me remet en mémoire le fait suivant.

Un homme qui voulait se débarrasser de son chien, résolut de le noyer dans le Saint-Laurent. Il embarqua dans une chaloupe avec l'animal et il gagna le large.

Lorsqu'il fut loin du rivage, il se rua sur son chien, et il réussit à le précipiter dans le fleuve.

L'animal se mit à suivre la chaloupe, en paraissant solliciter l'assistance de son maître, mais celui-ci le repoussait toujours et lui assénait des coups de rame pour atteindre plus promptement son but.

Faisant tout-à-coup un faux pas dans son embarcation, notre homme tomba lui-même dans le fleuve.

Le chien vit que son maître allait périr. Sans hésiter, il le saisit par le collet de son habit pour mieux le maintenir à la surface de l'eau, et c'est ainsi qu'il lui sauva la vie.



Bientôt après, des pêcheurs secoururent les deux naufragés.

Chers petits amis, voilà de simples animaux qui nous enseignent l'art sublime des nobles vengeances.

C'est dans le pardon des offenses subies que les âmes magnanimes goûtent leurs meilleures délices.

Le poète a formulé dans un vers le nec plus ultra de la magnanimité.

"Rends le bien pour le mal, c'est le vrai talion".

Tel est le précepte que nous prêchent par l'exemple certains êtres muets de la création.

Enfants, soyez bons, et sachez exercer contre vos ennemis des vengeances qui vous grandissent.

VERS A RECITER

L'enfant à la coquille

Dans le garnd salon la petite fille
A mis à deux mains la blanche coquille;
Elle la retourne en ses petits doigts ;
Puis, elle la met près de son oreille,
Et la blonde enfant soudain s'émerveille
D'ouïr vaguement chanter une voix.

Son oeil bleu s'anime ; elle est curieuse.
—"D'où viens-tu, dis-moi, voix mystérieuse,
Soupir étouffé d'un être inconnu ?"—
L'enfant cherche encore, ta tête se penche,
Interroge en vain la coquille blanche,
Qui poursuit tout bas son chant continu.

—Enfant, la coquille un jour fut tirée
De la grande mer, la mer azurée,
La mer insondable aux profondes eaux,
La mer qui parfois se met en colère
Et, parfois, refuse à rendre à la terre
Les petits marins et les grands vaisseaux.

Et, quand, pour trouver la nacre qui brille,
L'avide pêcheur pêche une coquille,
Elle se souvient des gouffres amers :
Sitôt qu'on la met près de son oreille,
On entend gémir une voix pareille
A la grande voix des vents et des mers.

Du sourd Océan, c'est la plainte vague
Des marins perdus que roule la vague,
C'est l'appel lointain sur les vastes eaux...
...Songe, enfant, parfois à la plainte amère
Des petits marins qui, loin de leur mère,
Vont bien loin, bien loin, sur les grands vaisseaux !

PHILIPPE GODET.

Les Enfants pleurent pour avoir du
CASTORIA.

DEUXIEME CONCOURS

Six primes à gagner

Comme nous l'annoncions, samedi dernier, nous proposons dès aujourd'hui un nouveau concours à la multitude de nos petits lecteurs.

Les conditions dans lesquelles se livrera ce deuxième tournoi intellectuel resteront les mêmes que les premières. Il nous suffira de les répéter.

Seuls les enfants âgés de moins de vingt ans sont invités à concourir.

Quant aux grands enfants plus âgés, ils pourront figurer sur la liste des travailleurs qui cherchent à s'instruire dans notre coin et qui nous envoient assez tôt de bonnes réponses à nos questions et à nos problèmes du samedi, mais, en justice, ils ne pourront prétendre à mériter nos primes.

Nous tiendrons compte, autant que possible, des distances qui nous séparent de nos divers lecteurs, afin d'être juste pour tous.

Nous examinerons soigneusement les dates indiquées par les sceaux des divers bureaux de poste attestant le jour et l'heure de l'envoi, ainsi que le jour et l'heure de la réception des missives, afin de pouvoir rendre un verdict équitable.

Nous donnerons un prix à chacun des SIX jeunes correspondants qui nous feront parvenir le plus vite, PAR LA MALLE, de bonnes réponses à nos six questions et à notre devinette.

Les prix consisteront en six séries complètes de l'"Album Industriel", revue hebdomadaire, où les gens de tout âge et de toute condition trouvent mille et un renseignements utiles.

Dans cette magnifique collection populaire, les merveilles de la science et de l'industrie sont mises à la portée de tout le monde. Nos petits amis pourront donc y puiser maintes connaissances pratiques.

Fidèle à notre promesse, nous publierons désormais le nom des couvents, collèges, académies ou autres institutions d'enseignement fréquentés par les élèves qui auront mérité une mention honorable dans le "Coin des Enfants."

Nous publierons aussi les portraits des heureux lauréats. A chacun de se hâter!

Adressez : Coin des Enfants, "La Presse", Montréal.

Toute lettre relative au concours devra nous parvenir, jeudi après-midi, au plus tard.

LES QUESTIONS DU CONCOURS

I

Définissez le sens des mots FRUGALITE, SOBRIETE et TEMPERANCE, indiquant par là même ce qui distingue ces mots.

II

Quelle différence y a-t-il entre SIGNE et SIGNAL. Donnez un ou deux exemples où le sens de ces mots est mis en relief.

III

Les mots GROCEUR et GROCERIE sont-ils français ? Quelle en est l'origine ?

IV

Rectifiez, s'il y a lieu, les expressions suivantes : GRINCHER DES DENTS —GRIMPIGNER SUR DES ROCHERS ESCARPES — SE LAISSER GRILLER (brûler le teint) PAR LE SOLEIL.

V

Quel animal sauvage représente l'illustration ci-jointe ?



VI

Qui fut le vingt-deuxième gouverneur anglais du Canda, et le troisième gouverneur-général après la Confédération ?

VII

Vignette 1 col.

LA DIGNITE ET L'IMPUDENCE



Trouvez l'impudence

DEUX LAUREATS



M. Lucien Alfred Gagnon, de Napierville, P. Q., lauréat de notre premier concours.



Miss Clara Caron, de Lowell, Mass., lauréat de notre premier concours

UN CONTE PAR SEMAINE

LE PETIT CHAPERON-ROUGE

Il était une fois une petite fille de village, la plus jolie qu'on eût pu voir ; sa mère en était folle et sa grand-mère plus folle encore. Cette bonne femme lui fit faire un petit chaperon rouge, qui lui seyait si bien que partout on l'appelait le petit Chaperon-Rouge.

Un jour sa mère, ayant fait des galettes, lui dit :

"Va voir comment se porte ta mère-grand, car on m'a dit qu'elle était malade ; porte-lui une galette et ce petit pot de beurre".

Le petit Chaperon-Rouge partit aussitôt pour aller chez sa grand-mère, qui demeurait dans un autre village. En passant dans un bois, elle rencontra compère le loup, qui eut bien envie de la manger ; mais il n'osa, à cause de quelques bûcherons qui étaient dans la forêt. Il lui demanda où elle allait. La pauvre enfant, qui ne savait pas qu'il était dangereux de s'arrêter à écouter un loup, lui dit :

"Je vas voir ma mère-grand, et lui porter une galette avec une petit pot de beurre que ma mère lui envoie.

—Demeure-t-elle bien loin ? lui dit le loup.

—Oh ! oui, lui dit le petit Chaperon-Rouge, c'est par delà le moulin que vous voyez là-bas, à la première maison du village.

—Eh bien ! dit le loup, je veux l'aller voir aussi, et je m'y en vais par ce chemin-ci et toi par ce chemin-là, et nous verrons à qui plus tôt y sera."

Le loup se mit à courir de toute sa force par le chemin qui était le plus court, et la petite fille par le chemin le plus long, s'amusant à cueillir des noisettes, à courir après les papillons et à faire des bouquets des petites fleurs qu'elle rencontrait.

Le loup ne fut pas longtemps à arriver à la maison de la mère-grand ; il heurte :

"Toc, toc.

—Qui est là ?

—C'est votre fille, le petit Chaperon-Rouge, dit le loup en contrefaisant sa voix, qui vous apporte une galette et un petit pot de beurre que ma mère vous envoie."

La bonne mère-grand, qui était dans son lit, vu qu'elle se trouvait un peu mal, lui cria :

"Tire la chevillette, la bobinette cherra."

Le loup tira la chevillette, et la porte s'ouvrit. Il se jeta sur la bonne femme et la dévora en moins de rien, car il y avait plus de trois jours qu'il n'avait mangé ; ensuite il ferma la porte et alla se coucher dans le lit de la mère-grand, en attendant le petit Chaperon-Rouge, qui quelque temps après vint heurter à la porte :

"Toc, toc.

—Qui est là ?"

Le petit Chaperon Rouge, qui entendit la grosse voix du loup, eut peur d'abord, mais croyant que sa mère-grand était enrhumée, il répondit :

"C'est votre fille, le petit Chaperon-Rouge, qui vous apporte une galette et un petit pot de beurre que ma mère vous envoie."

Le loup lui cria en adoucissant un peu sa voix :

"Tire la chevillette, la bobinette cherra."

Le petit Chaperon-Rouge tira la chevillette, et la porte s'ouvrit.

Le loup, la voyant entrer, lui dit en se cachant dans le lit sous la couverture :

"Mets la galette et le petit pot de beurre sur la huche, et viens te coucher avec moi."

Le petit Chaperon-Rouge se déshabille, et va se mettre dans le lit, où elle fut bien étonnée de voir comment sa mère-grand était faite en son déshabillé. Elle lui dit :

"Ma mère-grand, que vous avez de grands bras !



Le loup dévora la bonne femme.

—C'est pour mieux t'embrasser, mon enfant.

—Ma mère-grand, que vous avez de grandes jambes !

—C'est pour mieux courir, mon enfant.

—Ma mère-grand, que vous avez de grandes oreilles !

—C'est pour mieux écouter, mon enfant.

—Mère-grand, que vous avez de grands yeux !

—C'est pour mieux voir, mon enfant.

—Ma mère-grand, que vous avez de grandes dents !

—C'est pour te manger ! "

Et, en disant ces mots, le méchant loup se jeta sur le petit Chaperon-Rouge et le mangea.

MORALITE

Ceci vous prouve qu'il ne faut jamais écouter les conseils que lorsqu'ils viennent de gens prudents et sages, et que souvent il peut vous en coûter cher pour mettre de l'inexactitude à remplir les ordres qu'on vous donne ou les missions qu'on vous confie.



Le loup prit la place de mère-grand.

INSTRUISONS-NOUS

Renseignements divers

—Le grand ressort d'une montre ne coûte que deux sous.

—La tisanne d'or ou de graine de lin embellit la voix.

—On enseigne aux enfants japonais à écrire des deux mains.

—Dans toutes les écoles publiques d'Autriche, on enseigne le jeu d'échecs.

—Les blancs n'ont pas l'ouie aussi fine que les nègres. La même chose s'observe chez les animaux.

—Chaque plat qu'on sert au Sultan, est scellé et signé avant qu'il ne quitte la cuisine, de peur qu'il ne contienne du poison.

—Les maringouins mâles ne piquent pas.

—En revanche, il n'y a que la grenouille mâle qui chante, la femelle n'a pas de voix.

—Le premier inventeur du papier, c'est la guêpe.

—La bouche de la mouche est placée juste entre ses deux pattes de devant.

—Il y a bien plus de force musculaire dans la queue d'un rat que dans la main humaine, proportion gardée.

—Un éléphant n'a l'âge de la maturité qu'entre cinquante et soixante ans, et il peut vivre cent cinquante ans.

—On estime que le mont Etna, a vomi plus de neuf fois son volume de cendre et de lave.

—Si on coupe la tête d'un limaçon et qu'on place ensuite l'animal dans un endroit frais et humide, une nouvelle tête lui poussera.

LA DYSPEPSIE

Le ROBUR est le meilleur digestif. Il renforcit l'estomac en enrichissant le sang. L'estomac, alors, est en état de remplir ses fonctions. Partout et par la poste. 50c et $1.00. Pharmacie C. Beaupré, 73 Désery, Hochelaga. r-z

BELLES ATTRACTIONS

Il y a de grandes et belles attractions pour dimanche prochain, au Parc Sohmer. 109-2

Si vous vous achetez un costume de printemps, n'oubliez pas la maison Marchand ; allez y faire votre choix. r-1

SAVEZ-VOUS

Que c'est inutile de manger si vous ne digérez pas bien vos vivres — Que si votre estomac ne les digère pas, les Tablettes de Dodd contre la dyspepsie le feront ?

Savez-vous que l'estomac est le siège de la santé aussi bien que la racine de la maladie? Savez-vous que, si l'estomac est en désordre, tout l'organisme s'en ressent; qu'il est incapable de remplir ses fonctions régulières, de résister aux maladies qui nous entourent et qu'il est constamment appelé à contracter ces dernières?

Ceci n'est rien moins que naturel. Celui qui ne peut trouver une alimentation convenable à son estomac finit par affaiblir et tombe malade. Si l'estomac n'est pas en condition pour fournir la nourriture qu'il faut aux différentes parties du corps, il serait aussi bien de ne pas manger. C'est la raison pour laquelle les dyspeptiques sont épuisés et démoralisés. Ils sont comme des gens qui sont quelque temps sans manger.

Les Tablettes de Dodd contre la Dyspepsie sont toutes désignées pour des cas semblables. Elles digèrent les vivres elles-mêmes, alors, tandis que le corps reçoit son alimentation naturelle et progresse, l'estomac reposé recouvre petit à petit ses capacités naturelles. Voilà pourquoi les Tablettes de Dodd contre la Dyspepsie guérissent aussi bien qu'elles soulagent. Voilà pourquoi Adhémar Coderrre, de Saint-Jacques de l'Achigan, est en demeure de dire:

"Je certifie avoir été deux ans victime de la dyspepsie, causée par l'inflammation de l'estomac. Je pris trois médicaments sans recevoir de soulagement. J'étais découragé, lorsqu'un jour, ayant vu un rapport de guérisons opérées par les Tablettes de Dodd contre la Dyspepsie, j'en achetai deux boîtes. Avant que je les eusse finies, j'étais complètement guéri et je n'ai pas été malade depuis." —

—Les rats ont une singulière dentition. La partie extérieure de leurs dents est très dure, et celle de l'intérieur est tout le contraire ; par conséquent elle s'use rapidement, ce qui rend la dent très aiguisée.



Elle rencontra compère le loup.

SIROP DE PIN DE NORVEGE DU Dr WOOD
Guérit :
Toux, Rhumes, Bronchites, Croup, Enrouement, Mal de Gorge, Douleurs de Poitrine, Asthme et tous les maux de Gorge et de Poumons.
Il fortifie, guérit et adoucit la gorge et les poumons de telle façon que vous pouvez promptement constater les propriétés du pin pour cicatriser les poumons.
Prix : 25c, chez tous les Marchands.
LA PREMIÈRE DOSE SOULAGEA
Je souffrais d'un rhume très grave contre lequel je pris du Sirop de Pin de Norvège du Dr Wood. La première dose m'apporta du soulagement, et une partie de la bouteille me guérit complètement. Ma mère, en même temps, avait un rhume et une toux très grave qui l'obligèrent à garder le lit. Elle prit, elle aussi, du sirop qui la soulagea presque immédiatement. Je me fais un plaisir de le recommander à tous ceux atteints de rhumes et de toux. MME FRANK E. HARVIE, Hortonville, N.B.



POUPEE HABILLEE Gratis !

Fillettes, aimeriez-vous avoir cette belle poupée habillée? Si oui, envoyez votre nom et votre adresse sur une carte postale, et nous vous enverrons 12 beaux paquets de délicieux parfum en 6 odeurs: œillet, lilas, muguet, héliotrope, rose et violette. Vendez-les à 10c. chacun, envoyez-nous $1.20, et nous vous enverrons tout de suite la plus belle Poupée que vous ayez jamais vue. Elle a des boucles de cheveux dorés, des yeux bleus allègres, des joues roses, est élégamment habillée d'une robe de soie et de satin, garnie de velours et de dentelle, à un chapeau très bon garni, de chics petites pantoufles, de véritables bas, des sous-vêtements garnis de dentelle. On peut l'habiller et la déshabiller tout comme un véritable bébé, sa tête, ses bras et ses jambes sont articulés. Elle peut se tenir debout seule ou s'asseoir dans une chaise ou sur le plancher.

Eva Gilles, New Westminster, B.C., dit: "J'ai reçu votre jolie Poupée, et je en suis très content. Elle est une belle."

Lizzie Sproule, Newdale, Man., dit: "J'ai reçu la Poupée et je pense qu'elle est une jolie prime. Elle est la plus belle poupée que j'ais jamais eu."

Gertie McDonald, Bonavista Bay, Nfld., dit: "Je vous remercie très bien pour ma belle poupée. J'en suis très content.

Fillettes, pensez une bonne occasion nous vous offrons. **Vous recevez cette jolie grande poupee tout habillee pour une vente de seulement 12 paquets de parfum.**

Napoleon Pare, Quebec, dit: "J'ai vendu le parfum en si peu de temps que vraiment je ne savais à qui les donner."

Victoria Deguire, Ste. Justine, Que., dit: Je n'ai pas eu de difficulté à les vendre. C'est une excellente parfum."

Ecrivez aujourd'hui et vous aurez la poupée.

Rose Perfume Co. Dept. 1069, Toronto

VOULEZ-VOUS UNE FORTUNE ?

$25,000.00
DONNÉES EN ARGENT COMPTANT
EN MILLE PRIX

1er. Prix, $10,000.00; 2ème. Prix, $3,000.00; 3ème. Prix, $1,000.00. Ainsi que cinq Prix de $1,000.00 chaque pour célérité et 992 autres Prix en argent comptant de $5,00.00 chaque et moins.

Une Grande occasion d'avoir part à la Distribution de $25,000.00.

OTONROT | OMTNERLA | UQBECE

$25,000.00 DONNÉES

Les lettre mélangées ci-dessus, lorsque bien arrangées, epellent les noms de trois grandes villes Canadiennes. Si vous pouvez les trouver et si vous nous envoyez les noms, nous vous donnerons l'occasion de prendre part à ce grand concours de $25,000.00. Tous les 1000 Prix seront positivement payés en argent comptant. Ne perdez pas cette magnifique occasion de gagner. Qui sait, vous gagnerez peut-être le Prix de $10,000.00. Songez donc ce que $10,000.00 signifient pour vous, puis, rappelez-vous que quelqu'un les gagnera certainement. Bien placées, cela vous paiera audessus de $2.00 d'intérêt par jour. On peut accomplir une infinité de choses avec cette somme. Obtenez ce grand prix et vous n'aurez plus à travailler un autre jour tant que vous vivrez. Bien, cher ami, nous plaçons tout cela à votre portée. Voulez-vous seulement étendre la main et en profiter ? Qui serait assez insensé pour laisser passer une pareille chance, sachant que $25,000.00 seront payées comptant en mille prix. En considérant le nombre de différents prix que nous vous offrons il semble que vous ne pouvez manquer de gagner un des 1,000. Voyez ce que les autres ont gagné dans des concours précédents : George Mahn, $15,000.00; M. G. Terry, $2,000.00; W. A. McLaughlin, $5,000.00; Miss L. S. Smith, $2,500.00; W. T. Smith, $2,500.00. Ceci est certainement une occasion qui ne se présente qu'une fois dans la vie de devenir riche d'un coup. Ne négligez pas cette occasion pour toujours la regretter après. Si vous désirez avoir une belle maison à vous et beaucoup d'argent en sus, songez à ce que $10,000.00 vous apporteront. Si vous travaillez fort pour gagner votre vie, voyez donc, quelle bénédiction que cela serait de recevoir un chèque pour $10,000.00. Tout cela est aussi possible pour vous que pour n'importe qui. **Rappelez-vous que $25,000.00 comptant seront distribuées en prix. Premier prix, $10,000.** Si vous trouvez les noms des trois villes, envoyez-nous votre réponse avec un timbre de 2c. et nous vous enverrons les détails du concours par le retour de la malle. Ecrivez-nous tout de suite. **Ne retardez pas, car vous pourriez le regretter le restant de vos jours.** Adressez :
The Newspaper Advertising Association, Dept. L.D., Toronto, Ont.

Mille Prix en Argent Comptant

Le Trésor des Nourrices
N'EST PAS NOUVEAU

Il est introduit depuis plus de 20 ans dans toutes les familles, et par ses seules qualités, s'est acquis une popularité sans égale. Il s'est montré le bienfaiteur des enfants, et il en a sauvé un nombre considérable. C'est un véritable "trésor" pour les mères qui lui ont dû le repos dont elles ont besoin pour élever leur famille, en procurant à l'enfant un sommeil doux et réparateur.

Les bouteilles portent le nom du Dr Picault, soufflé dans le verre. Prix, 25 cents la bouteille, ou 6 bouteilles pour $1.25.

EVANS & SONS, Limited, MONTREAL et TORONTO, Canada
133 William, St, New-York, N. Y., U.S.A. [4]

MONTRE EN OR DE 14 KTS. GRATIS



Pour une vente de seulement 3 douz. de gros paquets joliment couleurés de graines de pois de senteur à 10c. chacun. Ils se vendent très bien. Tout le monde en achètent. P. J. O. Lowes, Mount Joy, Assa., dit: "J'ai vendu tous les paquets en 10 minutes en route à chez moi en revenant de la poste." Cette belle montre est bien plaquée d'or de 14 kts., très bien gravé et ornée. La boîtier est à face découverte, à l'épreuve de la poussière, à remonteur et à régulateur. Cette montre est pourvue d'une mouvement soigneusement recommandable, soigneusement réglée avant de sortir de la manufacture, et vous pouvez être assuré que vous ne pourriez pas vous procurer une montre plus jolie ni plus précise que celle que nous vous offrons ici tout à fait gratuitement. J. F. Dunbar, Renfrew, Ont., dit: "J'ai vendu la montre à $6.00 aussitôt que je l'ai reçue." Ecrivez-nous une carte postale aujourd'hui et nous vous enverrons les gratines franc de port. Une certitude de 50c. gratis avec chaque paquet. **Dominion Seed Co.**, Dept. 1007, Toronto.

24 PRIMES GRATIS



Fillettes tout ce que vous voyez dans cette vignette gratis. 1. Une belle grande poupée, aussi belle qu'une image, très bien habillée de la tête aux pieds, de la plus riche étoffe avec chapeau assorti, sous-vêtements, souliers, bas, etc., que vous pouvez mettre et ôter aussi souvent que vous le voulez. II. Un ameublement complet de poupée : un bureau, un lavabo, une couchette, un canapé, une table, des chaises et un poêle. III. Accessoire de blanchir—cuve, planche à laver, fer à repasser et support. IV. Service de table—tasse et soucoupe, couteau, fourchette et cuiller, pot à limonade, verre et cabaret. V. Une poupée-bébé dans une berceau ; aussi une poêle à frire. Assez de meubles et d'articles pour qu'une poupée commence à tenir maison. Fillettes, nous offrons, tout à fait gratuitement, tous ce que se trouve dans cette vignette. Une grosse poupée habillée, 6 meubles et 15 autres articles tous pour la vente à 10c. chacun de seulement 18 beaux paquets de notre délicieux parfum en 6 odeurs : œillet, lilas, muguet, héliotrope, rose et violette. **Rien ne se vend comme cela.** Un certificat pour 50c. avec chaque paquet. C'est la plus grande poupée habillée et l'ameublie le plus complet jamais offert, Fillettes ! vous ne devriez pas manquer cette chance. Ecrivez-nous une carte postale aujourd'hui et nous vous enverrons le parfum franc de port. **THE ROSE PERFUME CO., Dept. 1065, TORONTO.**

GRATIS LANTERNE ET ENGIN



Splendide Lanterne Magique avec lentilles puissantes, montrant des centaines de vues de la vie actuelle en couleurs, et véritable Engin à Vapeur avec chaudière, et cloche à vapeur en cuivre, piston et roue volante en acier, et brûleur fonctionnant au pétrole. Rien de plus intéressant pour un garçon. Pour Russe, **donnez** pour une vente de **seulement 1** douzaine de **Plumes en verre à 10c.** chacune. Ces plumes sont faites entièrement en verre. Elles ne rouillent ou s'usent jamais, et trempent une fois dans l'encre, écrivent une huitière page. **Elles se vendent facilement partout.** Un certificat pour 50c. avec chaque paquet. Ecrivez une **carte postale** aujourd'hui, et nous enverrons les plumes tout de suite. Quand vous les aurez vendues, renvoyez-nous $1.20 et nous enverrons tous les deux, la **Lanterne et l'Engine.** Pen Co, Belle 1046, Toronto

GRATIS



Les Pilules Végétales de Norwich, du Dr. Willard, font le Foie et l'Estomac agir rapidement, la Constipation, les Attaques Bilieuses, le mal de Tête, les Maladies du Foie, l'Indigestion, les Dérangements d'Estomac. Vendez pour nous, 6 boîtes à 25c. la boîte, donnant un Billet pour Prix à chaque client qui achète, ce qui lui donne droit à un beau morceau d'Argenterie. Lorsque vous les aurez vendues, envoyez nous l'argent, et nous vous enverrons votre choix de deux, de ces 6 Elégantes Bagues en Solide "Gold Shell" gratuitement.

Nous nous fions à vous. Aucun argent requis avant que les Pilules soient vendues. Adressez : The Dr. Willard Medicine Co., Dept. 6 Toronto, Ont.

EN ALLANT CONSULTER UNE CARTOMANCIENNE

Quatre jeunes gens sont victimes d'un accident de voiture.

(De notre correspondant particulier

Nicolet, 14—Ces jours derniers, quatre jeunes hommes de cette ville, les nommés E. F. Lampron, P. Boivin, H. Pepin et H. Duguay se mettaient en route pour Yamachiche, où ils se rendaient dans le but de consulter une diseuse de bonne aventure.

Ils prirent donc place dans une carriole traînée par un vigoureux cheval.

Tout alla à merveille jusqu'à un certain endroit à peu de distance de la Pointe-du-Lac, lorsque, commençant à effectuer une longue descente conduisant à la rivière qu'ils devaient bientôt traverser, l'une des pièces du harnais l'attache de reculement se rompit tout à coup et la lourde carriole n'étant plus par ce fait retenue, glissa dans les jambes du cheval. La bête prit aussitôt l'épouvante.

Voyant qu'ils ne pouvaient plus la contrôler en aucune manière, trois des jeunes gens durent, à tour de rôle se lancer hors du véhicule qui, à chaque instant, menaçait de tourner sens dessus dessous. Ils furent assez heureux pour s'en tirer avec quelques contusions plus ou moins graves. Il n'en fut pas ainsi, cependant, du quatrième, H. Duguay, qui n'abandonna pas les rênes du cheval. A un arpent de la rivière, la voiture vint en contact avec un autre lourd véhicule chargé de planches. Le choc fut tel que le pauvre jeune homme fut projeté à une distance de 12 pds sur la glace, où il fut relevé privé de sentiment et baignant dans son sang.

Dans sa chute, M. Duguay, outre des contusions internes, reçut une grave blessure au côté gauche de la figure, près de l'oeil, d'où le sang jaillissait en abondance.

La victime fut conduite en toute hâte chez le médecin de l'endroit, qui réussit à le ramener et à opérer un bon pansement.

Quant à ses compagnis, ils rejoignirent ce dernier, qui, quelques heures plus tard, se sentant suffisamment remis, les suivit jusqu'au terme du voyage, à Yamachiche, où ils se rendirent ensemble visiter la fameuse diseuse de bonne aventure. Au cours de l'horoscope de M. Duguay, dont la tête disparaissait sous les pansements, cette femme ne tarda pas à découvrir "dans ses cartes" qu'il n'y avait pas longtemps que ce dernier avait été victime d'un accident de voiture.

La voiture fut fort endommagée et l'animal qui la traînait, un cheval de grand prix, s'infligea aux pattes des blessures d'une gravité telle que depuis l'accident, il est sous les soins d'un médecin-vétérinaire.

LA ST PATRICE

St Patrice, patron de l'Irlande, sera honoré par tous les fidèles Irlandais du monde entier, le 17 mars, comme par les années passées, et il en sera de même tant qu'il restera un fils de la Verte Erin sur le globe terrestre. St Patrice et l'Irlande sont des noms qui semblent unis plus intimement, mieux faits pour être prononcés simultanément et plus difficiles à séparer que ceux de toute autre nation et de son patron. On prononce les noms de St Georges, St Denis, St David ou même de St André, et cependant la pensée ne se porte pas naturellement sur l'Angleterre, la France ou l'Ecosse. Mais quand on dit St Patrice, aussitôt, à nos yeux apparaît l'Irlande, puisque c'est comme patron de cette île que ce saint est devenu célèbre par tout le monde.

Cependant, St Patrice n'était pas Irlandais : il était né en Ecosse. C'est encore indépendamment de sa volonté qu'il vint en Irlande, pour la première fois. Il y venait en qualité d'esclave et fut vendu à un des principaux chefs. Il avait alors seize ans. Quelque temps après, il était assez heureux pour s'enfuir et passer en France. Là il se fit moine, puis il retourna en Irlande, où il exerça son zèle de missionnaire. Il consacra sa vie à gagner des hommes à la cause de l'Eglise Romaine, dont le chef était alors Célestin, qui l'avait envoyé évangéliser cette contrée. Son zèle eut d'heureux résultats, car il fonda 365 églises et baptisa au delà de 12,000 personnes. Par la suite il devint l'évêque d'Armagh. Il s'éteignit dans un endroit appelé Saul, près de Downpatrick. Il fut canonisé et devint patron de l'Irlande.

Comme par les années passées, il y aura grand'messe et procession. Le programme officiel se lit comme suit :

"Toutes les sociétés se rendront, directement de leurs salles respectives, à l'église St Patrice, où une grand'messe sera chantée à 9.30 heures.

"Après la grand'messe, la procession se formera dans la rue Dorchester et sur le Carré Phillips, puis défilera par les rues Ste Catherine Ouest, Windsor, St Jacques, Inspecteurs, Notre-Dame, McCord, Smith, Murray, Ottawa, Colborne, Notre-Dame, McGill, Craig et St Alexandre, à la salle St Patrice, où les rangs seront brisés."

ORDRE DE LA PROCESSION

La procession sera sous le commandement de M. J. Wheeler, et se fera dans l'ordre suivant :

Fanfare et drapeau.
La congrégation St Gabriel, membres d'aucune société.
La "St Gabriel 198 Litterary and Debating Society".
La "St Gabriel Total Abstinence Benefit Society".
La congrégation St Antoine.
La congrégation Ste Marie, membres d'aucune société.
Fanfare et bannière.
La société du Saint-Nom de Marie.
La société des jeunes gens de la paroisse Ste Marie.
La congrégation Ste Marie, membres d'aucune société.
Fanfare et bannière.
Les cadets Ste Anne, en uniforme.
Fanfare et drapeau.
La société des jeunes gens de Ste Anne.
La "St Ann's Total Abstinence Benefit Society".
Fanfare et bannière.
Congrégation St Patrice, membres d'aucune société.
Les élèves des Frères des Ecoles Chrétiennes de la paroisse St Patrice.
Les cadets St Patrice, en uniforme.
Fanfare et drapeau.

La société littéraire des jeunes Irlandais.
Fanfare.
Bannière du R. P. Mathew.
La "St Patrick's Total Abstinence and Benefit Society".
Fanfare et bannière.
Le maire et les invités.
Le clergé.

Toutes les divisions de l'"Ancient Order of Hibernians" se rassembleront à la salle Hibernia, à 8 heures du matin, sous le commandement du commissaire-ordonnateur Tracey, et précédés de leurs fanfares et des chevaliers hiberniens, elles prendront part au défilé.

Nous aurons cette année, comme innovation, la disparition du traditionnel "Hibernian beaver", chapeau de soie haut de forme que l'on mettait à jour vers le 16 mars pour l'enfouir de nouveau dans sa cachette, une fois la St Patrice passée.

A tout prix, le chapeau ne soie ne sera pas de la fête, cette année : on va y substituer un élégant chapeau mou, orné de vert, avec cordon et gland de couleur blanche.

Après la procession et pour le reste de la journée, les diverses sociétés rivaliseront à qui d'elles intéressera le plus ses gens par diverses attractions propres à entretenir chez tous l'esprit de la fête.

Le dîner de la Société St Patrice, au Windsor, sera de la première importance. Il y aura des Irlandais des deux religions ; et on y remarquera la présence de M. R. L. Borden, chef de l'opposition.

Tous les théâtres auront des matinées spéciales et dans presque toutes les salles on exécutera des programmes à l'irlandaise. Parmi ces derniers, il est juste de nommer celui des "Irish National Minstrels" de la société des jeunes gens de l'église Ste Anne. Ils donneront au Monument National une représentation très intéressante.

La société des jeunes gens de St Antoine aura un euchre avec programme spécial de musique irlandaise, dans la salle St Antoine.

La division No 10 de l'Ancient Order of Hibernians, donnera une soirée à la salle Windsor.

La "Congregational Society," de l'église méthodiste St James, donnera un concert et un goûter, dans le salon des dames à l'église. Les recettes seront pour la liquidation de la dette du temple.

La "Young Irishmen's Litterary and Benefit Association" a préparé un drame qui sera joué au Proctor. Les répétitions nombreuses promettent un bon succès. La pièce qu'on jouera s'appelle "Robert Emmett."

A la salle Stanley, on jouera le grand drame irlandais "O'Neil, le Grand." Il y aura musique et danses irlandaises.

Les fleuristes se préparent depuis longtemps et ont déjà commencé à annoncer leurs "shamrocks" pour la Saint-Patrice. On dit que la demande est très considérable.

COMME LIMITE

La puissance d'un aliment pur est rarement atteinte.

Il existe une limite aux propriétés curatives d'un aliment pur, mais il est certain que cette limite est rarement atteinte. Il y a des cas de maladies tellement enracinés qu'on ne les guérit jamais.

Néanmoins il est certain que le Grape-Nuts l'aliment pur, qui est le plus scientifique des aliments au monde, a effectué des cures miraculeuses, là où la science médicale avait abandonné le malade et où l'espérance ne semblait plus devoir exister. Les vétérans de la guerre civile ne sont plus des jeunes gens (environ 40 ans se sont écoulés depuis Appamatox) et quand la maladie atteint un des vieux soldats, il n'est pas aidé par la jeunesse pour s'en tirer. Toutefois une nourriture scientifique peut refaire de vieux corps et généralement les bien refaire. Un vieux soldat qui actuellement réside à Boise, Idaho, dit :

"Je suis un vieux soldat, j'ai beaucoup souffert de maux de coeur, d'hypertrophie et d'anévrisme. En plus de cela j'avais de terribles indigestions qui m'étouffaient, ainsi que des attaques de courte haleine, ayant aussi été partiellement paralysé de l'épaule gauche et du côté droit. Tandis qu'un jour j'étais chez un ami, je fis l'essai de Grape-Nuts, comme plat de déjeuner et je l'aimais tellement que je continuais à en prendre.

"Voici le résultat et il semble merveilleux : J'ai presque recouvré l'usage de mon épaule paralysée, et mon bras et mon côté droit sont dans un bien meilleur état. Ma digestion est presque aussi bonne que par le passé et je n'ai pas eu une seule attaque d'étouffement depuis que je fais usage de cet aliment. Je dors paisiblement sans chocs nerveux, je ne me fatigue pas aussi facilement, ma main est ferme, tremble moins et les accès de faiblesse qui jadis étaient très mauvais, ont complètement disparu. Certainement la nourriture ne peut guérir ce qui ne peut être guéri ; mais je sais que Grape-Nuts m'a rendu le repos et m'a libéré de la douleur et des terribles attaques d'étouffements.

"J'en emploie de deux à quatre petites cuillerées à thé avec du lait à chaque repas, un peu de sucre et un oeuf cru. Je pense que tout dépend de la régularité avec laquelle on prend la nourriture".

Le nom fourni par la Postum Co., Battle Creek, Mich. w1

M. GEORGES CHAVIGNAUD

M. Georges Chavignaud, un artiste Canadien-français, actuellement à Bruxelles, expose en ce moment, aux salles de l'"Art Association" quelques tableaux d'une valeur telle, qu'ils méritent que nous les signalions à l'attention des amateurs. Disons d'abord que M. Chavignaud est le peintre des Pays Bas. Il a compris et saisi le caractère de la Hollande, et il nous la représente avec son ciel bas, ses maisons écrasées et vieilles de plusieurs siècles ; ses habitants calmes et d'une allure si lente, si lymphatique, vivant d'une vie intérieure. M. Chavignaud s'est imprégnée de l'âme de la population de cette contrée et il nous la dépeint avec un accent de sincérité qui plaît. Les tableaux de M. Chavignaud dénotent un grand talent et ont été fort admirés jeudi soir, lors de l'ouverture du salon de 1903.

M. Chavignaud, qui expose par entremise de la maison Henry Morgan, a une peinture et deux aquarelles.

La première, qui a été placée à côté du portrait de lady Minto, nous représente un jour de pluie en Hollande. Il y a là un moulin à vent dont les grandes ailes battent les lourds nuages gris et bas. Une vieille maison au toit brun, se dessine à côté de la route brune, où une voiture qui s'éloigne nous fait l'effet d'un fantôme. On sent un calme écrasant planer sur ce pays ; les pluies ont tassé la vieille maison sur elle-même, et enfoncé semble-t-il, ses fondations dans le sol. Des générations et des générations ont passé et se sont succédées tour à tour dans cette demeure fruste et primitive qui défie les siècles.

Les deux aquarelles sont également de toute beauté. Le vieux canal de Sluis nous montre une nappe d'eau bleue comme le ciel bleu au-dessus d'elle. Cinq vieilles barges aux tons bruns et violâtres semblent se reposer des longs voyages qu'elles ont dû faire. Elles sont là immobiles, amarrées en deux groupes. Après avoir longtemps erré et vagabondé, elles semblent s'abandonner à la joie calme de se reposer dans les eaux connues des courses aventureuses qu'elles ont faites. On croirait voir des petits rentiers, sur le seuil de leur porte, jouissant du fruit de leurs pénibles labeurs.

L'autre aquarelle nous représente un village flamand. Les tons dans cette oeuvre sont un peu plus clair. Nous voyons le moulin à vent et la vieille maison caractéristique du pays. Une vieille femme ploie sous une gerbe qu'elle porte sur son dos. Il y a dans les nuages gris, une trouée bleue d'un très précieux effet.

Il nous a fait plaisir de rencontrer un si puissant talent chez un compatriote. Ces tableaux montrent ce que peut faire le travail et l'étude jointe au talent.

ACCIDENT DE CHEMIN DE FER

De notre correspondant particulier

Sherbrooke, 14 — On mande de Coaticook que le train de malle du soir, venant de Montréal, était en retard, mercredi, d'environ une heure et demie, ce retard étant dû à l'obstruction de la voie causée par le déraillement de trois chars de fret échappés à la station, à Norton. Aussitôt que la fuite de ces chars fut constatée, un message fut transmis à l'agent de Coaticook, qui donna ordre d'ouvrir une voie d'évitement et quelques instants plus tard, les chars rebelles entraient en gare à toute vitesse et allaient s'abattre pêle-mêle sur le poteau du terminus, près de l'académie. Deux des chars furent mis en pièces et leur charpente informe fut livrée aux flammes, sur-le-champ.

LE PROCES DE CHARLIER-WILHEMS

M. Charlier donne son témoignage — Plusieurs échevins sont entendus.

Le témoignage de M. Jules Helbronner, rédacteur en chef de "La Presse", qui avait été interrompu par l'ajournement de la séance du matin, fut continué à l'ouverture de la séance d'hier après-midi. Le témoin est d'opinion que la dignité du Roi d'Angleterre n'est pas atteinte dans l'article publié le 31 août dernier dans "Les Débats" et intitulé le "Remplaçant." Il déclare qu'il arrive très souvent que des articles échappent au contrôle du rédacteur d'un journal. Il trouve que l'article intitulé : "Les miettes de l'histoire", et publié dans "Les Débats" est très élogieux pour le Roi.

Le témoin suivant fut M. l'échevin Ames, qui fut transquestionné par les avocats de la Couronne. Il dit qu'il avait formé son opinion sur M. Charlier bien avant le mois de janvier 1902 et qu'elle n'a pas changé depuis. Les articles du 31 août et du 25 janvier publiés dans "Les Débats" ne l'ont pas fait varié à l'égard de M. Charlier, cependant il eût préféré de beaucoup que celui intitulé : "Monseigneur Bruchési et la question des écoles" n'eût pas été publié. En réponse à Mtre Dessaulniers, le témoin répond qu'il sait par expérience qu'il y a des journaux qui se permettent de prendre du plaisir aux dépens des gens en vue.

En transquestion, l'échevin Ekers dit qu'il est d'opinion que l'article dirigé contre Mgr Bruchési a été publié dans "Les Débats" dans le but de faire du capital politique. D'après lui l'article intitulé le "Remplaçant" est un article où on cherche à faire des farces, mais qui est plutôt ridicule que méchant et qu'il n'est pas assez sérieux pour qu'on lui donne de l'importance. D'après lui cet article n'attaque nullement l'honneur et la dignité du Roi.

L'échevin H. Laporte est ensuite assermenté. Il déclare que la réputation générale de M. Charlier a toujours été bonne. Il est d'opinion que l'article intitulé : "Mgr Bruchési et la question des écoles" ne peut pas affecter considérablement la respectabilité de celui qui l'a écrit, il peut cependant avoir pour effet de diminuer la circulation du journal qui l'a publié. Quant à lui il n'aurait jamais osé écrire ni publier un tel article.

Les échevins Vallières, Larivière, Wilson, le Dr Louis Laberge, Mlle Eva Circé (Colombine) et M. Louvigny Demontigny, viennent tour à tour attester du bon caractère et de l'excellente réputation de M. Charlier.

La défense appelle ensuite M. Louis Joseph Tarte, co-propriétaire de "La Patrie". Il connaît M. Charlier depuis son arrivée au pays. Il n'a jamais rien entendu dire contre son honnêteté.

En transquestion, le témoin répond que depuis quelques mois il a reçu plusieurs plaintes contre la manière avec laquelle le journal "Les Débats" était administré. Il fit des reproches à M. Charlier à propos des articles du 31 août et du 25 janvier ; ce dernier lui répondit qu'il n'était pas l'auteur de ces articles. Il déclare qu'il arrive assez souvent que les propriétaires de journaux n'ont pas le contrôle de tous les articles qui sont publiés et, qu'ils ont à payer pour les pots cassés.

Il a entendu dire, il y a quelques mois surtout, dans les cercles politiques, tant conservateurs que libéraux, "qu'avec la barrette cardinalice, sir Wilfrid Laurier pouvait pacifier bien des choses".

M. Edouard Charlier, l'un des accusés à la barre est ensuite appelé par la défense.

Il est né à Paris, d'un père français et d'une mère anglaise, dont le nom de fille était : Jane Seymour.

Le commencement de son témoignage est une corroboration complète de celui de sa femme que nous avons publié hier.

A part l'article du 7 décembre contre la "Metropolitan," le témoin admet en avoir écrit un autre, le 14 du même mois, concernant la même compagnie et cela hors la connaissance de M. Wilhems. Il raconte avec force détails sa campagne contre les Forestiers Indépendants et la compagnie "Metropolitan." Il affirme que M. Wilhems n'avait rien à faire avec la rédaction des "Débats." Il dit qu'il ne prit la résolution de faire une campagne contre la "Metropolitan" qu'à la suite des nombreuses plaintes qu'il reçut de toutes parts contre cette compagnie. C'est M. Eugène Tarte qui, durant le mois de janvier lui conseilla d'aller voir M. Claxton, après lui avoir dépeint comme étant un gentilhomme.

Quelques jours après, il revit M. Tarte qui lui répéta que la compagnie était puissante et l'encouragea de nouveau à aller voir M. Claxton. Quelques jours s'écoulèrent encore puis M. Tarte lui dit de nouveau que M. Claxton voulait le voir, ce à quoi le témoin répondit qu'il ne tenait pas à le voir. C'est à ce moment que M. Eugène Tarte téléphona à M. Claxton, lui disant que j'étais à son bureau et de venir me rencontrer.

Il ajoute qu'il était loin de s'attendre alors qu'on voulait lui tendre un piège. Il partit presqu'aussitôt sans attendre l'arrivée de M. Claxton. Ce n'est que deux jours plus tard que M. Tarte lui dit que M. Claxton était décidé d'arranger l'affaire et que c'était une compagnie qui annonçait beaucoup dans les journaux. Le témoin répondit qu'il lui était impossible dans les circonstances actuelles d'accepter un contrat d'annonces de la "Metropolitan" et que tout ce qu'il désirait, c'était des explications sur le système d'opérer de la compagnie et sur diverses transactions. C'est à ce moment qu'il refusa d'aller voir lui-même M. Claxton, mais qu'il consentit à envoyer M. Wilhems. De retour à son bureau, il dit à M. Wilhems d'aller voir M. Claxton, qui voulait absolument voir quelqu'un du journal "Les Débats" et de lui demander ce qu'il voulait.

Lorsque M. Wilhems revint à son bureau, il était excité et nerveux et avait peine à se contenir. Tous deux passèrent dans une pièce voisine et M. Wilhems lui dit que M. Claxton lui avait parlé longuement, qu'il lui avait lu l'article 300 du code criminel, qu'il allait le faire arrêter et que toute la conversation entre eux serait publiée le lendemain dans les journaux.

C'est à ce moment que le témoin dit à M. Wilhems : "Auriez-vous compromis "Les Débats" ?" "Non, non ! répondit Wilhems, mais je ne veux plus m'occuper de cette affaire et je ne veux pas être témoin surtout."

C'est le lendemain que le témoin et Wilhems étaient arrêtés. Croyant que Wilhems lui cachait quelque chose, il lui donna son congé. En terminant, le témoin déclare qu'il n'a eu rien à faire et ne connaît rien des contrats passés avec M. Desjordy et M. Guimond, gérant de la "Home Garantee Co."

La séance fut ensuite ajournée à ce matin.

DOCUMENT IMPORTANT

L'UNION DES PEINTRES DEMANDE DE NOUVELLES CONDITIONS DE TRAVAIL POUR SES ADHERENTS.

Voici l'important document que les maîtres-peintres viennent de recevoir de la part de leurs employés :

Messieurs,—Les résolutions suivantes ont été adoptées à notre dernière assemblée de la "Fraternité des Peintres, Décorateurs et Tapissiers d'Amérique, Union Locale, No 349, de Montréal".

Attendu, que les conditions d'existence ont changé à ce point qu'il est temps que les conditions de travail changent aussi (vu que le coût de la vie a augmenté de 33 pour cent depuis 1893, tandis que les salaires n'ont augmenté que de 7 pour cent).

Attendu, que la compétition du travail amène une compétition injuste dans les entreprises, il est résolu qu'un prix minimum de gages soit établi afin d'aider les patrons à se baser sur cela pour faire leurs prix d'entreprise.

Attendu, que la dite compétition du travail est injurieuse aux entrepreneurs, il est résolu qu'aucun membre de notre Association ne pourra entreprendre quoi que ce soit, à moins qu'il ne soit sans emploi, parce que nous savons qu'il est au détriment du métier, et la Fraternité imposera une amenode sévère aux membres qui enfreindront cette clause.

Attendu, que les longs mois de chômage en hiver et en été causent une pauvreté alarmante parmi les hommes du métier, il est résolu que le système de journée de huit heures soit adopté pour laisser à chacun sa part d'ouvrage. Comme vous le savez tous, les loyers sont augmentés, mais les gages sont restés stationnaires, et les nécessités que nous nous procurions les années passées sont hors de notre portée maintenant. Montréal, de toutes les villes de la Puissance, est la dernière dans ses salaires, et il devient absolument nécessaire d'obtenir une augmentation.

Attendu, que tout autre métier paie de vingt-cinq à quarante cents de l'heure, il est résolu que vingt-cinq cents de l'heure soient demandés comme minimum de salaire. Quoique nous ne croyions pas aux grèves et que nous n'y pensions pas, nous savons qu'il est des choses pires que des grèves. La soumission forcée aux injustices commises envers notre classe déprave l'homme de tout sentiment humanitaire ; et l'homme qui reste dans ces conditions finit par être regardé comme un être dépourvu de principes et ne valant rien de plus. Les gages que nous avons ne nous permettent pas de vivre, mais d'exister simplement. Nous soumettons aussi à votre considération que le système de travail à la pièce tel que pratiqué dans certains ateliers, est la cause que beaucoup d'ouvriers sont incompétents et la raison pour laquelle des prix raisonnables ne peuvent être obtenus par ces dits ouvrages. C'est pourquoi il est résolu que les peintres n'auront pas la permission de travailler à la pièce. (Les tapissiers ne sont pas visés dans cette clause).

Ainsi nous déposons ces demandes en clauses devant vous, croyant et considérant qu'elles sont justes et raisonnables et en espérant une réponse favorable.

Clause I.—Résolu que 25c de l'heure soit le prix minimum de gages à partir du 1er avril 1903.

Clause II.—Résolu que huit heures constitueront une journée de travail.

Clause III.—Résolu que tout temps extra (over time) après les heures régulières de travail sera payé temps et demi jusqu'à minuit, après minuit temps double, ainsi que pour le travail du dimanche.

Clause IV.—Résolu que les passages, la pension et dépenses de voyage soient payés quand un membre ira travailler hors de la ville.

Clause V.—Résolu que les Maîtres Peintres reconnaissent l'Union et que nous gardions notre autonomie envers les autres corps de métiers.

Clause VI.—Résolu que si des troubles survenaient entre employés et employeurs, les dites difficultés devront être soumises à un bureau d'arbitrage composé de trois patrons et de trois membres d'Union.

Pour plus amples renseignements, veuillez vous adresser par écrit à

Votre tout dévoué,
ABEL LEPAGE, Sec.
499 rue Berri, Montréal.

Contrairement à ce que certains journaux anglais ont publié, les patrons n'ont pas refusé ces demandes, ils ont simplement demandé quelques jours pour les prendre en considération.

Les membres de l'Union prétendent que leurs revendications sont justes et ils manifestent la confiance que les employeurs leur donneront volontairement satisfaction.

LA COMMISSION DU TRANSPORT

Sir William Van Horne en deviendrait probablement le président.

Sir William Van Horne serait président de la commission de transport, qui sera nommée dans quelques jours, à Ottawa.

L'honorable Raymond Préfontaine, bien qu'il ne veuille ni nier ni confirmer cette nouvelle de la nomination de sir Wm Van Horne, la discute cependant avec liberté.

Le ministre de la Marine et des Pêcheries a déclaré que les nominations seraient faites bientôt et qu'il ne serait pas surpris de voir les noms annoncés avant une semaine ou deux.

Il a ajouté que la commission serait composée de trois ou quatre membres. Ce ne seront pas les commissaires qui nommeront leur président et la nomination de celui-ci, aussi bien que celle de ses collègues, viendra du gouvernement.

Citons maintenant les propres paroles de l'honorable ministre :

"Le gouvernement, dit-il, comprend que, la question du transport se trouvant d'une importance vitale pour le Canada, nous devons nommer, pour s'en occuper, les hommes les plus expérimentés que le Canada peut nous donner, sans considération aucune de partis politiques. Vous me demandez si les meilleurs hommes accepteraient leur nomination et vous avez parlé du président du bureau du C. P. R.

"Je crois que sir William Van Horne acceptera ou, du moins, si non lui, quelque homme de sa valeur".

BUCKINGHAM

—M. James Cochrane, partait, il y a quinze ans, pour aller tenter fortune dans les mines de la Californie. Il est revenu la semaine dernière, content des durs labeurs que lui ont valu une fortune. La réception à la maison a été des plus touchantes.

—M. Hollingsworth, le médecin-vétérinaire, condamné pour frandes et libéré, est de retour à Buckingham. On sait que c'est à la suite d'un millier de signatures de ses amis d'ici, qu'il a été gracié.

Les Dernières Nouveautés

de New-York en fait de Sacs à main pour Dames, Ceintures de Fantaisie pour Dames, Boucles de Ceintures, Epingles de Ceintures, Epingles à Blouses, nouvelle bijouterie, etc.

Toutes les nouvelles marchandises à des prix populaires.

G. W. CLARKE & CO.
2270 Rue Ste Catherine

IL TOMBE FOUDROYE

Les sauvages de Caughnawaga viennent de faire une perte des plus sensibles pour eux, par la mort de M. Peter Murray, un des leurs, dont on a trouvé le cadavre, hier avant-midi, près de Rockfield.

Murray était âgé de 63 ans. Depuis plusieurs années, on l'employait, au Palais, comme interprète, dans toutes les causes où ses concitoyens étaient intéressés.

Jeudi matin, il vint à Montréal pour régler certaines affaires, il devait retourner le soir même à Caughnawaga.

Comme la nuit était arrivée et qu'on ne le voyait pas encore revenir, sa famille s'inquiéta de cette absence prolongée, et fit faire sur-le-champ des recherches aux endroits où le défunt avait l'habitude de se retirer à Montréal.

Murray resta introuvable, et hier matin, il n'avait pas encore donné signe de vie.

Tout s'expliqua enfin, lorsqu'on trouva le corps du disparu près de la voie ferrée, à Rockfield.

L'examen des médecins a révélé que Murray avait succombé à une congestion cérébrale.

Le coroner McMahon, notifié, s'est rendu à Lachine, où on avait transporté le cadavre, mais il n'a pas jugé à propos de convoquer un jury.

Murray a été foudroyé en se rendant au pont du Pacifique, pour traverser à Caughnawaga.

DEUX ANS DE GARANTIE SUFFIRONT

Désormais, la voirie n'exigera que pour deux ans a garantie des entrepreneurs de pavages permanents pour les rues de la ville.

La commission en est venue à cette décision après une courte discussion hier après-midi.

La compagnie de tramways a écrit qu'elle était sur le point de renouveler ses voies de la rue Ste Catherine, entre les rues Peel et St Mathieu, et qu'elle posera sur béton, entre les rails, les pavés que la ville fournira. On demande alors à la compagnie d'en faire autant pour la rue Ste Catherine, entre les rues du Havre et Dorchester ; pour la rue Ontario, entre les rues Papineau et Aylmer ; pour la rue Notre-Dame, du square Chaboillez à la rue Guy.

La commission donne des ordres pour que les trottoirs du square Victoria soient nettoyés immédiatement.

M. Thomas Gauthier a présenté une requête demandant que la ligne homologuée de la côte St Lambert soit effacée. Comme ceci ne peut se faire sans la permission de la législature, M. Gauthier suggère que cette mesure soit mise avec les amendements à la charte.

AVIS

Canada Steam Laundry Co. vs. Jos. Langhoff,

TRES IMPORTANT

Ne Faites Pas d'Erreur

Pour éviter tout malentendu, lorsque vous téléphonerez à l'ancienne maison Jos. Langhoff, veuillez donc voir dans le livre du téléphone—CANADA STEAM LAUNDRY CO., Tel. Est 51, ce sont les successeurs de la maison Langhoff, au No 1870 rue Ste Catherine.

A. F. DECHAUX, Prop.

MONTRE EMAILLEE GRATIS



Des beaux dessins en brillantes couleurs de cerfs, de chevaux, de chiens, etc., donnés à ceux qui vendront seulement 12 doux de beaux paquets de parfum à 10c. chacun. Le parfum est en 6 odeurs : oeillet, muguet, lilas, héliotrope, rose et violette. Tout le monde en achète. Martine Coupin, St. Cuthbert, Que., dit : "Votre parfum est très facile à vendre et d'un odeur équis." Un certificat de 50c. avec chaque paquet. Chique montre est garantie pour 1 an. Ecrivez-nous une carte postale aujourd'hui et nous vous enverrons le parfum franco par la poste. Rose Perfume Co., Dept. 1021, Toronto.

POUPEE QUI MARCHE GRATIS



Fillettes, voulez-vous aider à gagner cette belle poupée qui marche pour le travail de quelques minutes après l'école ? Bien, écrivez nous une carte postale et nous vous enverrons 16 gros paquets très bien odorés de poix de senteur de vraies à 10c chacun. Gertrude Reid, Seaforth, Ont., dit : "J'ai reçu ma boîte à 3 heures et à 3½ heures j'avais tout vendu ils disparurent rapidement." Quand vous les avez vendus, envoyez $1.50 et nous enverrons à votre adresse bien empaquetée cette belle poupée qui marche. Elle est une belle, bien habillée en satin, garniture de dentelle. Un certificat pour 50c. avec chaque paquet. PRIZE SEED CO BOITE 1032, Toronto.

24 PRIMES GRATIS

Fillettes tout ce que vous voyez dans cette vignette gratis. I. Une jolie grosse poupée, aussi belle qu'une image, très bien habillée de la tête aux pieds, de la plus riche étoffe avec chapeau assorti, sous-vêtements, souliers, bas, etc., que vous pouvez mettre et ôter aussi souvent que vous le voulez. II. Un ameublement complet de poupées, un bureau, un lavabo, une couchette, un canapé, une table, des chaises et un poêle. III. Accessoire de blanderie—cuve, planche à laver, fers à repasser et support. IV. Service de table—tasse et soucoupe, couteau, fourchette et cuiller, pot à limonade, verre et cabaret. V. Une poupée-bébé dans une berceau ; aussi une poêle à frire. Assez de meubles et d'articles pour qu'une poupée commence à tenir maison. Fillettes, nous offrons tout à fait gratuitement, tout ce que se trouve dans cette vignette. Une grosse poupée habillée, 4 meubles et 15 autres articles tous pour la vente à 10c. chacun de seulement 18 beaux paquets de notre délicieux parfum en 6 odeurs : oeillet, lilas, muguet, héliotrope, rose et violette. Rien ne se vend comme cela. Un certificat pour 50c. avec chaque paquet. C'est la plus grande poupée habillée et l'accessoire le plus complet jamais offert. Fillettes ! nous ne demandons que quelques petites heures. Ecrivez-nous une carte postale aujourd'hui et nous vous enverrons le parfum franco par la poste. THE ROSE PERFUME CO., Dept. 1063. TORONTO.



TELEPHONE 15c. Un téléphone parfait en métal pourvu de bons commutateurs en métalliques, deux tubes, un pour la voix et l'autre pour l'ouïe, avec une grande proportion de cordes argentées. Avec cet instrument l'on peut entendre les tons les plus bas à une grande distance. Mettez une ligne entre les chambres différentes de votre maison, à la grange ou à travers à vos voisins. Rares chic. Prix spécial seulement 15c. ou 2 sets pour 25c. Novelty Co., Telephone Dept. L.D., Toronto.

GRATIS Magnifique Accordeon



Très bien fini, 10 clefs et nickel, 12 jeux, 3 series de tuyaux, caisse en chêne, mécanisme découvert et perfectionné, protecteurs à agrafes brisées, donné pour la vente à 10c. chacun de 12 gros paquets bien odorés de poix de senteur. Gertrude Reid, Seaforth, Ont., dit : "J'ai reçu ma boîte à 3 heures et à 3½ heures j'avais tout vendu. Ils disparurent rapidement." Un certificat pour 50c. avec chaque paquet. Ecrivez une carte postale aujourd'hui et nous vous enverrons le parfum franco par la poste. THE DOMINION SEED CO., BOITE 1030, TORONTO.

La "Canadian Railway Accident Insurance Company, d'Ottawa"

vient de nommer M. E. A. Lilly gérant de district avec bureau principal pour cette province au

No 207 RUE ST JACQUES,

bâtisse Nordheimer, Montréal. Or cette nomination provoquera sans doute un accroissement matériel, quant au volume d'affaires transigées par la compagnie dans ce district.

La **"Canadian Railway Accident Co."** a fait de grands progrès dans ses affaires, spécialement durant les quelques dernières années et maintenant elle détient en Canada le record d'inscription, quand il s'agit du plus grand chiffre d'affaires concernant les assurances personnelles contre les accidents.

M. Lilly continue à être agent général pour la province de Québec, pour la "Anglo-American Fire Insurance Co." et il sera heureux de recevoir des demandes d'agences, pour les deux compagnies dans toute la province.

Les chiffres suivants montrent le progrès et la situation, à la fin de l'année 1902.

The Canadian Railway Accident Insurance Co.

OTTAWA, CANADA.

Année.	Assurance.	Primes
1895	$859,400.00	$9,130.98
1900	$11,326,515.00	$91,606.00
1901	$14,663,215.00	$117,837.12
1902	$17,271,974.00	$157,381.76

SURETE AU BENEFICE DES PORTEURS DE POLICES

$258,442.02.

London & Lancashire Life

BUREAU CHEF, CANADA

BATISSE DE LA COMPAGNIE, MONTREAL

RT. HON. LORD STRATCONA Président. -:- B. HAL. BROWN, Gérant Général.

EXTRAIT DU RAPPORT 1902

Revenu total pour l'année	$ 441,931.35	Dépenses totales	$208,204.93
Actif au Canada	3,033,084.03	Surplus 1902	233,726.42
Polices Emises	999,500.00	Surplus total	700,245.06

Total d'Assurance en vigueur : $9,320,800.00

De nouveaux avantages ajoutés aux contrats de Polices font de cette compagnie une des meilleures pour s'assurer ou à représenter.

Toutes informations concernant les polices ou pour une agence données avec plaisir sur demande.

ERNEST GARIEPY—Gérant Département Français, Prov. Québec.

Dominion Oil Co., Limited,

Incorporée d'après les Lois d'Ontario et Opérant sur les Terrains Pétrolifères de Raleigh, Chatham, Ont.

La récente acquisition faite par cette compagnie de beaux sur 360 acres dans le district de Wheatley, et 175 acres additionnels dans le Camp de Raleigh, lui donne maintenant le contrôle sur un total de plus de 2,000 acres de terrains pétrolifères ; augmentant son actif de 33 pour cent, avec une augmentation correspondante dans la valeur intrinsèque de ses titres. Le fait que ces additions furent accomplies SANS RETIRER UN DOLLAR de son fonds de réserve, qui s'accumule rapidement, montre à l'évidence l'intention de ses directeurs de continuer le succès des opérations de la compagnie et de ne laisser passer aucune occasion de maintenir sa caractéristique de stabilité ou la position de tout premier ordre qu'elle occupe parmi les entreprises canadiennes.

D'après la façon de prévoir en usage dans les entreprises pétrolifères, qui veut que l'on assigne un puits à chaque acre du sol, la production probable de ces propriétés est presque impossible à calculer. La propriété Wheatley est attenante aux nombreux puits creusés et opérés par la "Union Gas and Oil Co.", et elle est considérée comme une acquisition de grande valeur ; le président Woodward, de la Dominion Company, nous ayant avisé qu'à la suite de l'installation d'un compresseur à air, il s'attend à une augmentation de rendement provenant de la source Gurd, et qui serait de 400 à 500 barrails par jour. De plus, ce produit rapporte maintenant un PRIX PLUS ELEVE que tout autre pétrole de l'Amérique du Nord continentale. Des contrats sont aussi passés en vue de développer immédiatement toutes les nouvelles propriétés où l'on a découvert

EMPLOIS DEMANDES

20 mots : 10 cents ; ½ cent par mot extra

BUREAU DE PLACEMENT GRATUIT, No 1544 rue Notre-Dame, vis-à-vis de l'hôtel de ville. Manoeuvres de toutes sortes fournis. Une visite des patrons est sollicitée. Bureau ouvert de 6 heures du matin à 5 heures du soir. Le samedi, on ferme le bureau à 3 heures p.m. — Urbain Lafontaine, gérant.

DIVERS — Une dame et sa fille demandent à tenir la maison d'un médecin. S'adresser V. B., Poste Restante, Ste Cunégonde. 110—1

EMPLOI DEMANDE — Un jeune homme, excellent ciavigraphiste — type-writer —désire occuper ses soirées en faisant de la copie au ciavigraphe. Prix excessivement modérés. Travail garanti. S'adresser par lettre à Gaston Doutre, 274 Richmond, Montréal. 109—3

EMPLOI DEMANDE — Un jardinier fleuriste, d'expérience, demande un emploi comme tel. Ecrire H., 335 "La Presse." 109—2

EMPLOI DEMANDE — Jeune homme, 19 ans, connaissant la sténographie dans les deux langues, ainsi que la ciavigraphie, demande situation dans un bureau. S'adresser à 453 Dorchester. 12,14

EMPLOI DEMANDE — Une dame demande à avoir de la traduction du français en anglais ou de l'anglais en français. Ecrire S., 285 "La Presse". 110—3

EMPLOI DEMANDE — Une demoiselle demande à faire de la broderie pour les magasins, pour les initiales en particulier. Ecrire à D. D., 391 "La Presse". 110—2

EMPLOI DEMANDE — Une jeune fille demande place pour tenir les livres ou la caisse, ou emploi dans une pharmacie. Expérience et références. Ecrire H. I., 700 "La Presse". 110—1

EMPLOI DEMANDE — Un instituteur, marié, diplôme français et anglais, dix années d'expérience, demande place comme instituteur ou autre position. S'adresser à J. U. Renaud, Petite Peribonka, comté du Lac Saint-Jean, Qué. 28,3,5,7,9,12,14

EMPLOI DEMANDE — Vous trouverez une bonne garde-malde au No 1648 rue Sainte-Catherine. 110—1

EMPLOI DEMANDE — Modiste arrivant des Etats-Unis, demande ouvrage chez elle ou dans familles privées, prix modéré, ouvrage garanti. Visite sollicitée, 541 Saint-André. 110—1

EMPLOI DEMANDE — Vous trouverez une bonne garde-malade avec références de médecins et recommandations des dames. S'adresser No 1848 rue Sainte-Catherine. 110—1

EMPLOI DEMANDE — Un fromager désire se placer. S'adresser F. Legault, fte Adèle Co. Terrebonne. 110—1

GARDE - MALADE — On trouvera une bonne garde-malade avec bons certificats des médecins. No 53 Dupré. 110—2

ELEVES DEMANDES

20 mots : 10 cents ; ½ cent par mot extra

ELEVES DEMANDES — Clavigraphie et sténographie française et anglaise enseignées en six semaines, 150 à 200 mots par minute. Usage du clavigraphe gratis. Anglais, français, arithmétique, tenue des livres ; travail de bureau. Positions assurées, Diplômes accordés, bas prix. 169 avenue Hôtel de Ville. 12,14

ELEVES DEMANDES — Leçons de peinture, piano, mandoline, harpe, données à domicile, à des prix très modérés. S'adresser à 1853 rue Sainte-Catherine. 110—1

ELEVES DEMANDES — Sténographie française, anglaise, professeur Elle, 634 Saint-Hubert, rend capable d'écrire non pas 200 mots par minute, chose absolument impossible, mais 100 mots après 30 leçons. Clavigraphie gratis. Cours pratique d'anglais. Positions assurées. Conditions très faciles. 110-1

ELEVES DEMANDES — Le cours de l'Ecole Commerciale, No 39 rue Coursol, renferme : l'anglais, français et la sténographie, aussi, leçons privées. 110—1

ELEVES DEMANDES — Un professeur anglais, hautement qualifié, université de Londres, demande élèves, leçons privées à domicile ; anglais enseigné rapidement et avec succès. Conditions avantageuses. M. Harries, 73 avenue du Collège McGill. Tél. Up 2745. 110—1

SITUATIONS VACANTES

25 mots, 25 cents : 1 cent par mot extra

A LA STANDARD SHIRT Co. — On demande des opérateurs dans tous les départements ; bons gages et emploi permanent toute l'année. Nous faisons des salopettes, pantalons, chemises, des blouses et costumes de dames, collets et manchettes. Se présenter au bureau principal, à la Standard Shirt Co, Ltd., 189 à 215 avenue Delorimier. 154—1Ms—n

APPRENTIES MODISTES — On demande immédiatement des apprenties modistes, au No 2219 Notre-Dame. 110—1

APPRENTIS TAILLEURS — On demande des apprentis tailleurs d'une coupe d'années d'expérience et des commerçants. Ouvrage permanent. S'adresser 91 rue Versailles. 110—1

APPRENTIES DEMANDEES — J. Mandieberg et Co., Limitée, ont 6 places vacantes seulement, pour apprenties, pour faire des vêtements légers et d'extérieurs pour dames, manteaux, habits, etc. Bonnes conditions et bons paiements quand elles seront compétentes dans l'ouvrage. S'adresser 4 rue Lemoine, coin de la rue St Pierre. 110—1

APPRENTI BIJOUTIER — On demande un apprenti bijoutier. S'adresser à J. L. H. Larivière, 192a rue Visitation. 110—1

ASSISTANTE MODISTE — On demande une assistante modists de chapeaux ayant une couple d'années d'expérience et parlant les deux langues. Bon salaire, position permanente à une personne compétente. Se présenter 584 Dorchester, lundi, 16 mars, de 9 à 10 heures du matin. 110—1

ASSISTANT TENEUR DE LIVRES — On demande, pour un bureau d'importateurs en gros, un jeune homme comme assistant teneur de livres, parlant les deux langues et résidant avec ses parents. Mentionnez l'âge et le salaire requis. S'adresser par lettre à W., 321 bureau de "La Presse." 98—n—Ma

APPRENTI FORGERON — On demande un apprenti forgeron d'une couple d'années d'expérience. S'adresser au No 258 Carrières. 108—3

BONNE — On demande une bonne compétente pour prendre soin de deux enfants. S'adresser entre 12 et 3 heures p.m., et 6 et 8 heures p.m., à 104 rue Crescent. 110—1

BARBIER — On demande immédiatement un bon barbier, place permanente. S'adresser 58 rue Metcalfe. Welland Café. 110—1

BOURREUR — On demande un bon bourreur, bons gages. S'adresser au département des meubles, chez Dupuis Frères. 109—2

BROSSIER — On demande une personne expérimentée pour faire des brosses, 80 cents le 1,000, ou à la semaine. Ouvrage garanti pour un an ou plus. Se présenter au No 84 rue St Maurice, de 8 à 9 heures a.m., ou au No 1027 rue Wellington, de 7 à 10 heures du soir. Venez me voir. K. Olsen. 109—2

COUTURIERES — On demande des couturières expérimentées pour la confection des articles pour le cou, aussi des filles désireuses d'apprendre. Crescent Manufacturing Co, Limited, 2 rue des Inspecteurs. 103—15

COUTURIERS — On demande des couturiers pour les pantalons. Bon prix payé. S'adresser à J. Gold, 452 St Jacques. 105—6

COUTURIERES — On demande des opératrices expérimentées devant se servir des machines Bonnaz. S'adresser 4 rue Côté. 103—8

COUTURIERES — On demande des personnes d'expérience pour coudre à la machine Wheeler et Wilson et Singer, emploi permanent. On ne travaille pas le samedi après-midi. S'adresser chez John P. Black et Co, 183 rue Vitré. 263—n

COMMIS VOYAGEUR — On demande un commis voyageur connaissant bien la ville pour une épicerie en gros, parlant les deux langues et ayant clientèle établie préférée. S'adresser par lettre à W., 324 bureau de "La Presse." 98—fds—n

COMMIS — On demande, pour une épicerie en gros, un commis voyageur entre Trois-Rivières et Montréal. Un ayant clientèle établie préféré. S'adresser par lettre à M. M., 481 "La Presse." 104—Ms—n

COUTURIERES — On demande des couturières pour les chemises. Emploi permanent toute l'année. Les meilleurs prix payés. S'adresser 4 rue Côté. 154—1Ms—n

COUTURIERES — On demande des couturières dans les vestes, avec ou sans expérience. S'adresser 453 Marie-Anne. 110—1

CORDONNIER — On demande un cordonnier capable de servir comme commis dans un magsin de chaussures. S'adresser chez Hoblinson et Studam, 1627 rue Saint-Laurent. 110—1

COUPLE — On demande un couple, sans enfant, pour la campagne. La femme, servante générale ; l'homme, ouvrage général. Salaire $200 par année avec pension. Références exigées. S'adresser à l'Hospice Lajemmerais, Varennes, ou 813 Craig, mardi. 110—1

COUTURIERE — On demande une couturière habile pour faire des boutonnières à la main, ou une personne pouvant les faire chez elle, si non éloignée. S'adresser samedi ou dimanche, 357 St Timothée. 110—1

COMMIS — On demande un jeune homme pour apprendre le commerce d'épicerie, bien recommandé, sachant l'anglais et pouvant prendre soin de deux chevaux. S'adresser à E. Sansregret, 1282 Sainte-Catherine. 109—2

COUTURIERE — On demande immédiatement une bonne couturière dans les habits de pratiques. S'adresser chez Tuddenham et Amdesson, No 344 rue Saint-Jacques. 109—2

COUTURIERES — On demande des couturières et des couturiers, au No 41 Côte St Lambert. 110—1

COUTURIERES — On en demande comme opératrices, devant se servir de machines à coudre Singer, pour coudre des tentes et des auvents. S'adresser à Montreal Tent, Awning and Tarpaulin Co., 23 Place d'Youville. 110—1

COUTURIERE — On demande une couturière pour ouvrage facile de famille. S'adresser 97 rue Drolet. 110—1

COUTURIERES — On demande des bonnes filles de moulin, des finisseuses à la main, ainsi que des apprenties, pour faire des pantalons, place permanente. 862 St André. 110—1

COUTURIERE — On demande une faiseuse de pantalons et de vestes, pour ouvrage d'avance. Seules des personnes de première classe doivent se présenter. S. Gold et Co., 1962 rue Notre-Dame. 110—1

CONTREMAITRE — On demande immédiatement un contremaître compétent pour assumer la direction du travail au banc, etc., dans une manufacture de portes et châssis, et d'ouvrages en bois en général, employant environ dix hommes de banc. Doit être sobre et stable, et parler anglais et français. Canadien-français préféré. Donner les références et spécifier le salaire attendu. Ecrire F., 152 bureau de "La Presse". 110—1

COMMIS VENDEUR — On demande un commis vendeur de première classe, pour vêtements confectionnés. Bon salaire à un homme convenable. S'adresser par lettre et dire l'expérience qu'on a. Des références sont aussi requises. 585 rue Craig. 110—1

COMMIS — On demande un bon commis d'expérience, dans l'épicerie. Possédant l'anglais et ayant de bonnes références. Dire l'expérience et le salaire exigé. S'adresser par lettre, O. P., 765 "La Presse." 110—1

CUISINIERE — On demande une cuisinière ordinaire. Se présenter dans l'avant-midi ou le soir, après 6 heures, 1130 rue Dorchester. 110—1

CUISINIERE — On demande une cuisinière avec références, 150 Berri. 110—1

COUTURIERES — On demande des couturières opératrices dans tous les départements. Les filles peuvent gagner de 75 centins à $2.00 par jour. Nous faisons des saloppettes, pantalons, chemises, blouses de garçonnets, chemisettes de dames, costumes, collets et manchettes. Ouvrage continu durant toute l'année. Aussi quelques apprenties demandées, elles devront avoir plus de 14 ans. S'adresser au bureau principal. The Standard Shirt Co., Ltd., 189 Avenue Delorimier. 110—M.s—n

COUTURIERE, MODISTE — On demande une bonne couturière et une bonne modiste. Pour toutes informations, s'adresser à F. X. Bisson, Ste Anastasie, P. Q. 110—1

CUISINIERE — On demande, au No 349 rue Lagauchetière, une cuisinière, qui devra fournir de bonnes recommandations, sans lesquelles il est inutile de se présenter. 110—1

COUTURIERE — On demande une personne d'expérience pour garnir les jupes ; de préférence une parlant l'anglais. 34 carré Victoria. 110—1

COMMIS — On demande une commis d'expérience pour ouvrage général dans une épicerie. S'adresser immédiatement E. Barceio, No 1 Rochbrooke, Pointe St Charles. 110—1

COMMIS — On demande un jeune commis d'environ un an d'expérience, dans la marchandise sèche ; il doit parler les deux langues et avoir de bons certificats à montrer. D. Gagnon et Cie, 165 rue Saint-Laurent. 110—1

CHARPENTIER MENUISIER — On demande un charpentier menuisier. S'adresser 40 Latour, ou coin Sherbrooke et Stanley. 109—2

COUTURIERE — On demande une bonne couturière de première classe, pour travailler les habits. S'adresser à D. Turner, 1727 Notre-Dame, en haut. 110—1

COMMIS — On demande un jeune homme d'expérience dans la marchandise sèche, et une modiste de robes, parlant l'anglais, immédiatement, au No 1094 rue St Laurent. 110—1

COMMIS — On demande un bon commis d'expérience pour le département des étoffes à robes et de la confection. E. Z. Leblanc, 1957 rue Notre-Dame. Un bon homme recevra un bon salaire. 109—2

CUISINIERE — On demande une cuisinière. S'adresser à 1128 rue Dorchester, de 9 heures à midi et après 5 heures le soir. 109—3

CUISINIERE — On demande une cuisinière. S'adresser à l'hôtel Lalonde, 63 carré Chaboillez. 110—1

COUTURIERES — On demande des couturières pour coudre à la machine. Chas Desjardins et Cie, 1537 rue Sainte-Catherine. 109—2

COUTURIERES — On demande des opératrices de première classe, pour habits et jupes. S'adresser 444 rue St Jacques. 109—3

DETECTIVES — On en demande dans toutes les places ; bon salaire, expérience pas nécessaire. International Detective Agency, Milwaukee, Wis. 110—1

DIVERS — On demande des faufileuses, des finisseuses et des couturières, pour travailler à la machine, dans les vestes. 92½ rue Beaudry. S'adresser à J. W. Peck et Co, 110—1

DIVERS — On demande dans la chambre de couture des belles chaussures d'hommes, des assistants expérimentés. Deux faiseurs de doublures, deux personnes pour coudre des bouts, deux faiseurs de devants, deux ajusteurs et deux personnes pour coudre les tiges. S'adresser à M. Harvey, Slater Shoe Co., 63 rue Latour. 107—4

EBENISTES — On demande des ébénistes de première classe, non des charpentiers. 371 rue Aqueduc. 109—2

EMPESEUSES, FILLES — On demande une bonne empeseuse et filles pour machine. S'adresser à Royal Steam Laundry, No 200 rue Papineau. 110—1

FILLES — On demande des filles pour travailler à la confection des pantalons et des habits. Wallace et Wills, 2282 rue Ste Catherine. 110—1

FILLES — On demande des filles pour coudre dans les pantalons et des apprenties, au No 1319 rue DeMontigny. 109—2

FERBLANTIERS-COUVREURS — On demande deux ferblantiers-couvreurs. S'adresser à Arthur Forest, St Paul l'Ermite. 108—4

FILLE DE CHAMBRE — On demande une bonne fille de chambre, une ayant de bonnes recommandations. S'adresser 131 St Denis. 109—2

FILLES — On demande six jeunes filles d'environ 17 ans, demeurant avec leurs parents, pour apprendre un métier propre, léger. Bon métier à apprendre et les plus hauts gages lorsque vous le saurez. 892 rue Saint-Paul. 109—2

FINISSEUSES — On demande immédiatement des finisseuses de première classe pour casques et manchons. Bons gages. S'adresser No 532 rue St Paul. 110—1

FERBLANTIERS - COUVREURS — On demande des ferblantiers - couvreurs. S'adresser 296 Notre-Dame, Hochelaga. 109—2

FEMMES ET FILLES — On demande 25 femmes et filles pour assortir des chiffons. Bons gages payés. J. Lipsky et Cie., 36 rue Duke. 10,14

FILLES — On demande 25 filles habiles, pour ouvrage à la main. Aussi, personnes d'expérience à crocheter, pour faire boutons barils, chez elles. Moulton and Co., 12 St Pierre. 109—2

SITUATIONS VACANTES

25 mots, 25 cents : 1 cent par mot extra

FABRICANTS D'OUTILS — On demande des fabricants d'outils de première classe, habitués à tailler et à confectionner des poinçons, etc., aussi des modeleurs en bois. S'adresser à la Canadian General Electric Co., Limited, Peterborough, Canada. 82—n

FILLES — On demande des filles pour découper la broderie. Se présenter au No 4 rue Côté. 103—8

GARCONS — On demande quelques bons garçons forts pour apprendre à reller et à regler les livres. Ceux ayant de l'expérience préférés. Morton Phillips et Co, 1755 rue Notre-Dame. 109—2

GARNISSEUSES — On a besoin de bonnes garnisseuses de chapeaux d'hommes. Bons gages. S'adresser O. Normandin, 274 St Laurent. 109—2

FILLES — On demande de bonnes filles au moulin et aussi à la main, et aussi un jeune homme capable pour le moulin dans les vestes. Gages $4.00 à $5.00 par semaine. Se présenter immédiatement au No 981 rue Saint-Hippolyte. 110—1

FILLE — On demande une fille pour ouvrage général, pas de lavage, au No 159 rue Hutchison. 110—2

FILLE — On demande immédiatement une fille de cuisine, au No 21A avenue de l'Hôtel de Ville. 110—2

FILEURS — On demande des fileurs pour presses Gordon. Cie d'Imp. Perrault, 73 St Jacques. 110—1

FORGERON — On demande un apprenti forgeron d'une couple d'années d'expérience. S'adresser David Dion, 32 rue Ste Monique. 110—1

FAMILLE — On demande une bonne famille pour exploiter une belle ferme et un moulin à scie, pas besoin de capital, à 25 milles de Montréal. S'adresser au bureau du "Journal", Cyrille Delabarre. 110—2

FINISSEURS — On demande de bons finisseurs pour habits de garçonnets. Bons salaires. Pas de travail le samedi. S'adresser tout de suite à Mlle Guilbeault, chez H. Vineberg and Co., 4 rue St Georges, coin de la rue Craig. 110—1

FABRICANTS DE MODELES — On demande queiques fabricants de modèles en bois, pour travaux d'architecture. Seuls des hommes compétents devront s'adresser à M. H. Feneley, chez H. R. Ives and Co. 110—6

FINISSEUSES — On demande des finisseuses de première classe pour pantalons faits sur commande. Gages de $4.00 à $5.00 par semaine. On demande aussi de bons presseurs, à 4 rue Saint-Laurent, 3e étage. 110—1

GARDIEN DEMANDE — On demande un gardien muni de bonnes recommandations et capable de parler le français et l'anglais. S'adresser au No 4 rue du Plateau. 110—1

GARCON — On demande un garçon d'expérience, intelligent, âgé d'une quinzaine d'années environ, pour travailler dans un magasin d'articles de fantaisie, devra parler l'anglais. Références requises. S'adresser au magasin américain d'Aron, 127 rue St Laurent. 110—1

GARCON — On demande un garçon parlant l'anglais et le français, pour répondre au téléphone, au No 27a rue Saint-Alexandre. 110—1

GARCONS — On demande des garçons pour apprendre le métier de fourreur, aussi, filles avec ou sans expérience sur la machine. S'adresser 1945 Notre-Dame. 110—1

GARCON — On demande un bon garçon de bureau, fort, qui a quelque expérience et qui peut parler les deux langues, préféré. S'adresser par lettre à G. R., 782 "La Presse." 110—1

GARCON — On demande un garçon de 15 ans, sachant les deux langues, pour apprendre le métier de peintre. S'adresser entre 7 et 8 heures p.m., chez J. N. Arcand et Cie, 82 carré Victoria. 110—1

HOMMES ET FEMMES—On demande des hommes et des femmes pour travailler pour nous, chez eux, durant leurs loisirs. Ouvrage agréable. Bon salaire. Pas de sollicitation. Adressez boîte 428, London, Ont. 95—15

HOMME — On demande un homme pour voiture, il devra comprendre le travail des auvents. S'adresser à la Montreal Tent, Awning and Tarpaulin Co., 23 place d'Youville. 110—1

HOMMES — On demande des hommes recommandables — $60 par mois et les dépenses, $2.50 par jour, des hommes recommandable dans chaque localité, pour introduire nos marchandises, fixer des pancartes sur les arbres, clôtures, le long des routes et tous les endroits en vue ; emploi permanent à de bons hommes capables et honnêtes ; expérience pas nécessaire. Ecrivez immédiatement pour renseignements. The Empire Medicine Co., London, Ont. 105—6

HOMME — On demande un homme actif d'un âge moyen, de bonne apparence, bien vue et bien connu, pour agir comme vendeur pour une compagnie de terrain. Une bonne position permanente est assurée à l'homme qui pourra donner des preuves de ses capacités. Ecrire à "Salesman", boîte B. P. 1177. 21,28,7,14,21,28

HOMME ET FEMME — On demande un homme marié pour cultiver une petite ferme. Ecrire, donnant certificats, à H., 177 "La Presse". 12,14

HOMMES — On en demande partout pour distribuer des circulaires, de la matière à lire, poser des enseignes, etc. Pas de sollicitation, bons gages. National Adv. Bureau, Chicago. 110—1

HOMMES — On demande des hommes. Saison la plus importante pour les pépiniéristes. Le meilleur temps de l'année pour obtenir les commandes du printemps. Vous voudrez bien vous arranger pour une agence des plus grands éleveurs de la Province de Québec. 3 mois, $300.00. Beaux échantillons gratis. Faites application tout de suite. Luke Brothers Company, Montréal. 68—M.s.—n

HOMMES — On demande trois hommes pour travailler chez un jardinier, et un homme sachant travailler le bois. S'adresser à la Côte St Paul, le long du canal. L. B. Beyries. 110—1

JEUNE FILLE — On a besoin d'une jeune fille comme assistante sténographe et clavigraphiste, pour le français seulement, rapide et intelligente, salaire, $3.00 par semaine. Ecrire immédiatement, S., 284 "La Presse." 109—2

JEUNE FILLE — On demande une jeune fille comme commis dans un magasin de confiserie. 2140 Notre-Dame. 109—2

JEUNE HOMME — On demande un jeune homme sachant la clavigraphie, mentionner l'âge et le salaire requis. Ecrire à D. E., 637 "La Presse." 104—Ms—n

JEUNE HOMME — On demande un jeune homme connaissant bien le commerce du charbon, parlant l'anglais et le français, étant bien recommandé. Ecrire, mentionnant le salaire qu'on désire avoir, à G., 169 "La Presse". 108—3

JEUNE HOMME — On demande un jeune homme d'une couple d'années d'expérience, pour conduire une machine à travailler le fer. S'adresser 1334 Saint-Laurent, ville Saint-Louis. Isaie Charbonneau. 110-1

JEUNE FILLE — On demande une jeune fille connaissant le français et l'anglais, comme assistant comptabie ; on en préférerait une qui connaît la clavigraphie. S'adresser à S., 438 "La Presse." 110—1

JEUNE FILLE — On demande une jeune fille comme servante, dans une petite famille, pas de lavage. S'adresser au No 1262 rue Saint-Denis. 110—1

JEUNE HOMME — Une Cie d'assurance sur vie demande jeune homme comme, devra savoir l'anglais, le français, la sténographie et clavigraphie, expérience requise, il faudra qu'il s'occupe de collection. Ecrire R., 278 bureau de "La Presse". 100—n

JEUNE HOMME — On demande un jeune homme désirant apprendre la mécanique dentaire. S'adresser à l'Institut Dentaire Franco-Américain, 162 St Denis. 110—2

JEUNE HOMME — On demande un jeune homme diplômé, connaissant la sténographie et ayant une bonne écriture, comme assistant teneur de livres, pour une épicerie en gros. S'adresser par lettre à X., 331 "La Presse." 109—2

JEUNE FILLE — On demande une jeune fille pour aider au ménage, pas de lavage, pourra coucher chez elle. S'adresser 302 Mont-Royal. 110—1

JEUNE FILLE — On demande une jeune fille parlant français et anglais, comme caissière et clavigraphiste. Ecrire à X., 332 "La Presse." 109—2

JEUNE HOMME — On demande un jeune homme, ayant de bonnes références et ayant au moins un an d'expérience dans le métier de boucher. S'adresser Alderic Ouimet, maître boucher, Terrebonne. 109—2

MODISTES — On demande des modistes de robes. 197 Bleury. 107—4

JEUNE HOMME — On demande un jeune homme ayant de l'expérience pour le soin des chevaux et faire la livraison dans un magasin de meubles. S'adresser à The Levitt Furniture Co., 1798 rue Ste Catherine. 110—1

JARDINIER — JEUNE HOMME — On demande au No 192 rue Berri, un jardinier et un jeune homme pour ouvrage de la maison. Aussi une fille comme servante générale. 110—1

MODISTE — On demande une bonne modiste pour costumes, robes et manteaux, bonne position pour une personne bien recommandée. E. Z. Leblanc, 1957 Notre-Dame. 109—2

MEUBLIERS — On demande des meubliers pour travailler dans les pianos. S'adresser chez Ducharme et Ouimet, manufacturiers de pianos, coin Saint-Bernard et Clark, ville Saint-Louis. 11,14

MODISTES — On demande des modistes de première classe, pour jupes et corsages. Aussi une modiste pour le moulin. Emploi permanent. Henry Morgan and Co., carré Philippe. 109—2

MODISTES, APPRENTIES — On demande des modistes de robes et des apprenties. S'adresser à Mlle Marchand, 11 avenue Union, près de la rue Dorchester. 110—1

MODISTE — On demande une bonne modiste. S'adresser à Mme Guénette, 11 rue Emily, entre Avenue des Pins et Cuthbert, tout près de l'Hôtel-Dieu. 110—1

MODISTES — On demande de bonnes modistes de jupes et de corsages. S'adresser 1820 Sainte-Catherine. 110—1

MUSICIENS — On demande des professeurs au amateurs de chant, banjo, cornet et trombone, pouvant enseigner à de bonnes conditions. Ecrire à H. Martin, Saint-Lambert, Va ville. 110—1

MODISTES — On demande de bonnes modistes de robes, au No 555 Dorchester, coin de la rue St Laurent. 110—1

MODISTES — On demande de bonnes modistes de robes et manteaux, à 227 rue Bleury. 110—1

MENUISIERS — On demande de bons menuisiers, au No 27A St Alexandre. 110—1

MODISTES — On demande de bonnes modistes et des apprenties qui feront les commissions. S'adresser 147 Sanguinet. 110—1

MENAGE — Une personne désirerait avoir un ménage pas trop âgé, pas d'enfants si c'est possible, il n'aura à payer que $4 par mois de loyer, très beau logement. S'adresser 436 rue Clarke, Mile-End. 110—1

MODISTE — On demande une modiste avec un an ou deux d'expérience. S'adresser 382 St Laurent. 110—2

MODISTE — On demande une bonne modiste de chapeaux, 1814 rue Sainte-Catherine. 110—1

MODISTE — On demande une bonne modiste de robes, No 2066 rue Sainte-Catherine. 110—1

MODISTES — On demande deux bonnes modistes et des apprenties, No 74 rue Saint-Norbert. 110—1

OUVRIERS — On demande des ouvriers en tôle galvanisée. Devront être très compétents dans l'ouvrage des corniches. Boutique de l'union 32½ cents de l'heure. A. R. Ormsby and Co., Toronto, Ont. 108—3

OPERATRICES — On demande des opératrices expérimentées dans les jupes et les jupons, aussi des finisseuses dans les manteaux de dames et des personnes capables pour presser les manteaux. Se présenter à l'Imperial Cloak Co, 1924 rue Notre-Dame. 110—1

PEINTRES — On demande plusieurs bons peintres blanchisseurs. S'adresser avant ou après 6 heures, chez J. N. Arcand et Cie, 82 carré Victoria. 110—1

PREPAREUSES, APPRENTIES — On demande des préparateuses dans les chrpeaux, aussi des apprenties. 248 St Laurent.

PERSONNES — On demande des personnes pour prendre du tricot à domicile. S'adresser 30 rue Saint-George. 108—3

POUR TRAVAILLER AU TOUR — On demande des hommes de première classe pour travailler au tour. S'adresser à la Canadian General Electric Co., Limited, Peterborough, Ont. 83—n

PEINTRES — On demande des peintres. S'adresser à G. Pailloz, 563 rue De Gaspé, Ville St Louis, presso. 110—1

PEINTRES — On demande de bons peintres. S'adresser à Ernest Bélanger, 12 Visitation. 108—3

PEINTRE — On demande un peintre de voitures, pour travailler à la campagne. S'adresser à Faucher et Fils, 796 rue Craig, Montréal. 100—2

SERVANTE — On demande une servante générale, pas de lavage. $8.00 par mois, au No 238 St Hubert. 109—2

SERVANTE — On demande une servante générale, au No 375 St Hubert. 110—2

SERVANTE — On demande une servante, au No 464 rue Richelieu, St Henri. 110—1

SERVANTE — On demande une servante pour une petite famille. S'adresser 606 Drolet. 110—1

SERVANTE — On demande, immédiatement une servante générale ; ni lavage, ni repassage. 206 avenue Wood, Westmount. 110—1

SERVANTE — On demande une jeune servante, immédiatement, références exigées. 298 St Hubert. 110—1

SERVANTE — On demande une servante générale, 16 Visitation, ni lavage, ni repassage, bons gages. 110—1

SERVANTE — On demande une servante générale pour une petite famille, au No 175A rue St Hubert. 110—1

SERVANTE — On demande une servante générale, deux enfants. 3360 Notre-Dame, coin rue Atwater. 110—1

SERVANTE — On demande une servante, ouvrage général, petite famille. S'adresser 133 Ste Elisabeth. 110—3

SERVANTE — On demande une servante pour une petite famille, au No 236 rue Sainte-Elisabeth. 110—1

SERVANTE — On demande une servante pour une famille de deux grandes personnes, au No 258 Rachel. 110—1

SERVANTE — On demande une bonne servante générale. 248 avenue Laval. 110—1

SERVANTE — On demande une servante dans une petite famille, bons gages, No 189 rue Drolet. 110—1

SERVANTE — On demande immédiatement une servante, ni lavage, ni repassage. S'adresser 3600 Notre-Dame, St Henri. 110—1

SERVANTE — On demande une servante pour une petite famille. Lavage et repassage en dehors. S'adresser 1900 Saint-Jacques, Saint-Henri. 110—1

SERVANTE — On demande immédiatement une servante au No 942 rue Saint-Denis. Petite famille. Pas de lavage. 110—1

SERVANTE — On demande une servante. S'adresser No 221 rue Saint-André. 110—1

SOLLICITEURS — On demande des solliciteurs pour vendre de nouveaux articles par palements hebdomadaires ; aussi un colecteur. S'adresser à Lande Bros, 476-482 rue Saint-Laurent. 110—1

SERVANTE — On demande une jeune fille pour aider aux travaux légers du ménage. S'adresser au No 162 rue Berri. 110—1

SERVANTE — On demande une servante générale expérimentée. S'adresser avec références, à 52 avenue Rosemount. 109—2

SELLIERS — On demande deux piqueurs, au No 573 Wolfe. 109—2

SERVANTE — On demande une jeune fille pour aider aux travaux légers du ménage. Devra coucher chez elle, de préférence. S'adresser au No 78 Avenue Laval. 110—1

SERVANTE — On demande une jeune servante recommandée, pour le soin du ménage. 1405 rue Ontario, près rue St Denis. 109—2

SERVANTE — On demande une servante générale sachant la cuisine. Références exigées. Bons gages. S'adresser No 157 St Denis. 110—1

SERVANTE — On demande une servante générale dans une famille sans enfant, ni lavage ni repassage. No 1 carré Chaboillez, bons gages. 109—2

SERVANTE — On demande une bonne servante, pour une petite famille, à Boucherville, pas d'enfants. Bons gages. S'adresser No 862 rue St Denis. 109—2

SERVANTE — On demande une servante générale, cuisine ordinaire, famille de trois, pas de lavage, maison à deux étages, salaire généreux. S'adresser 5 Parc Weredale, rue Dorchester, coin de l'avenue Atwater. 109—2

SERVANTE — On demande une servante générale. Bons gages, pas d'enfant ; inutile de se présenter sans recommandations. S'adresser au No 170 rue Saint-George. 102—n

SERVANTE — On demande une servante générale, pour une petite famille. 257A Craig. 110—1

SERVANTE — Servante générale demandée pour une petite famille, bons gages, on désire une personne bien habituée au service. 54 carré St Louis. 110—1

SERVANTE — On demande une servante générale pour petite famille. Pas de lavage. Bons gages. S'adresser 718 St André. 110—2

SERVANTE — On demande une servante générale, petite famille, pas de lavage. S'adresser chez M. Pierre Chicoine, 1981 St Jacques, St Henri. 110—1

TAILLEUR — On demande un jeune tailleur, des jeunes filles pour la confection des vestes, une jeune fille pour faufiler les vistes, un jeune garçon pour les achever. 1631 rue Notre-Dame, 3e étage. 12,14

TAILLEURS — Les applications pour le terme du printemps sont reçues durant les mois de mars et avril, à l'école de coupe "Costumographic Institute," le soir, à 8 heures, les lundi, mardi et mercredi, succursale de Montréal, 9 rue Université, coin Dorchester. Bâtisse de l'Institut Fraser. 110—8

TRAVAIL — Travail de tricotage donné à d'honnêtes et industrieuses familles, en chaque localité. Bonne rémunération. Un outillage de quinze dollars est nécessaire. Aucun risque. Ecrivez à la Glasgow Woollen Co., Toronto. 110—s—n

TAILLEURS ET COUPEURS — Cours de coupe, hommes et dames, leçons individuelles le soir à 8 heures, les lundi, mardi et mercredi. Costumographic Institute, établi en 1895. Succursale de Montréal, bâtisse de l'Institut Fraser, 9 rue Université, coin Dorchester. 14,16

TENEUR DE LIVRES — On demande une jeune fille pour la tenue des livres, résidente de St Henri préférée. S'adresser avec recommandations d'activité et de capacité, à S. Sigler, 3497 à 3503 Notre-Dame, St Henri. 109—2

VALISIERS — On demande des valisiers. S'adresser par lettre à C. 123 bureau de "La Presse." 9,11,14

VENDEURS — On demande des vendeurs, voyageurs ou locaux. Ligne supplémentaire, 25 pour cent de commission. Ce sont des marchandises qui conviennent à tous les genres d'affaires. Caisse d'échantillons gratuite. Adressez L. N. Co., 116 E., 125 St., New-York. 110—1

VENDEURS — On demande des vendeurs pour notre vaporisateur à main automatique à air comprimé, breveté, le mieux fait. Conditions libérales. Echantillon gratuit à des agents recommandables. Cavers Bros, Galt, Ont. 74—mjs—n

AGENTS DEMANDES

25 mots, 25 cents : 1 cent par mot extra

AGENTS — On demande des agents et vendeurs locaux dans tous les districts de la province de Québec, pour la vente des arbres fruitiers et des arbres d'ornementation résistants. Tous sont garantis. Nous avons aujourd'hui le stock de pommiers le plus considérable du Canada. Conditions libérales. Adressez-vous maintenant. Pelham Nursery Company, Toronto, Ont. 281—1-M-s—n

AGENTS — Nous garantissons de $3 à $5 par jour pour introduire nos véritables mèches de "Super-Asbestos," pour lampes à pétrole ; elles donnent une lumière égale à l'électricité incandescente et durent environ 8 ans. Adressez : Fireproof Safety Wick Works, Chicago, Ill. 28,7,14,21,28,4

AGENTS DEMANDES — Un monsieur de bonne apparence, pour solliciter des ordres pour un magnifique ouvrage canadien. Tout homme compétent peut se faire au moins cinq piastres par jour à commission. Ecrire à N. O., 759 "La Presse." 110—2

AGENTS — Confectionnez vos propres marchandises ; notre livre de 370 secrets et formules de commerce vous enrichira, 10 cents, poste payée. National Manufacturing Co, 228 Sixth Street, New-York. 110—1

AGENTS — On demande des agents pour nous représenter dans tous les districts, position permanente. Bonnes commissions. Expérience pas nécessaire. S'adresser A. Dumontier, 412 Boulevard Saint-Joseph. 110—1

AGENTS — Cooper, 322-6 rue Clarence, London, a les articles les plus nouveaux et qui rapportent le plus. Echantillons gratuits. Franco par la poste. Demandez-les immédiatement. 105—6

ASSOCIE DEMANDE

25 mots, 25 cents : 1 cent par mot extra

ASSOCIE — On demande un associé pour la fabrication du vin, pouvant disposer de $800 à $1,000.00. Gros profits. S'adresser par lettre à F., 350, ou 260 rue Centre. 110—1

ASSOCIE DEMANDE — On demande un associé pour une épicerie bien établie. Ecrire Z., 359 "La Presse." 110—1

CHAMBRE A LOUER

20 mots : 10 cents ; ½ cent par mot extra

CHAMBRE A LOUER — Chambre en avant, pour une ou deux personnes, $1.50 par semaine, gaz, bain, maison sans enfants, 186 Hôtel de Ville. 109—2

CHAMBRES — A louer, sur le devant, une chambre double, confortablement meublée, avec ameublement de salon ; aussi, quelques autres chambres de différentes grandeurs. Pas de déménagement. 464 Dorchester. 110—1

CHAMBRES — A louer, sur le devant, deux chambres moyennes, meublées, dans une famille privée. Prix modéré. S'adresser au No 243 Sanguinet. 10.14

CHAMBRES — A louer, deux jolies grandes chambres, eau chaude, lumière électrique, etc., 30 St Denis, en face du Carré Viger. 110—1

CHAMBRE — A louer, belle et grande chambre sur le devant, maison très tranquille, avec bain et gaz. S'adresser 53 avenue de l'Hôtel de Ville. 110—1

CHAMBRE — Belle grande chambre à louer, premier étage, sur le devant, meublée, garde-robe, gaz, famille privée. 103 St Hubert. Ecurie à louer. 110—1

CHAMBR

A VENDRE

25 mots 25 cents ; 1 cent par mot extra

AVENDRE — couvertures imperméables pour chevaux, voitures, vêtements huilés, sacs de camps en canevas imperméable — toiles pour garages. Demandez catalogue. The "Soune" Awning, Tent and Tarpaulin Co., 775 rue Craig. Tél. Main 727. 137—n

AMEUBLEMENT — A vendre, magnifique ameublement de salon, sans aucune usure, ayant coûté 85 piastres, on vendra pour 50 piastres. S'adresser tout de suite au No 13 rue Roy. 110—1

BOUTIQUE DE BARBIER — Boutique de barbier à vendre, au centre du village de Lacolle. Pour informations s'adresser à M. Roch Forest, 1811 Ste Catherine. 109—4

BOGHEI, HARNAIS — A vendre, un boghei Gladstone, ainsi qu'un harnais anglais en bon état. 698 rue Mance, Montréal. Annexe. 109—2

BOUTIQUE — A vendre, pour cause de maladie, boutique de pâtissiers, avec cheval et voitures d'hiver et d'été. S'adresser 852 Montcalm. 110—1

BOUTIQUE DE FERBLANTIER — A vendre, à sacrifice, pour cause de départ, d'ici au 17 courant, boutique de ferblantier couvreur ; vendra en bloc ou séparément. 1159 Notre-Dame, près du Parc Bohmer. 110—1

BIDON — A vendre, un bidon à l'huile et une glacière d'épicier, presque neufs. S'adresser 674 rue Lafontaine, coin Champlain. 110—1

BOUTIQUE DE FORGE — A vendre, boutique de forge, à Laprairie, 8 milles du village, sur chemin de St Jean. Bonne place, bien bâtie, pour informations, voir Louis Brosseau, au No 24 avenue Desjardins, Montréal. 110—1

BOULANGERIE — A vendre, à des conditions faciles, une boulangerie moderne, confectionnant 2,500 gros pains par semaine, aussi chevaux, voitures d'été et d'hiver, et tout le contenu de la boutique, le tout en parfait ordre. Prix $1,500. L'acheteur pourra se loger sur les lieux à très bon marché. Pour plus de détails, s'adresser par lettre à Z., 353 bureau de "La Presse". 90—n

COLLECTION—A vendre, une collection du journal "La Presse", depuis le 1er janvier 1898 jusqu'à date, une offre raisonnable sera acceptée. S'adresser à 757A Albert, Ste Cunégonde. 110—3

CHIEN — A vendre, un beau chien bull terrier, pure race, bon gardien et bon batailleur. Généalogie complète. S'adresser 458 Dorchester. 12,14

CHEVAUX A VENDRE — Nous avons en mains, présentement, un assortiment choisi de chevaux convenables pour toutes fins. Ce lot comprend 22 chevaux pesants ayant servi dans les chantiers, cet hiver, et qui laissent un peu à désirer. Tous ces chevaux bons et sains. On les vendra à bon marché. Essai accordé et satisfaction garantie. Ventes à l'encan, tous les jours, à 2.30 heures p.m. Ventes privées en tout temps. T. W. Foster et Cie, 597 à 605 rue Saint-Paul. 110—1

COFFRE-FORT — A vendre, 1 grand coffre-fort et 25,000 briques dures. S'adresser au No 1440 rue Notre-Dame. 110-1

CARROSSES — A vendre, carrosses d'enfant, Go-Carts, traîneaux, tapis, prélarts, rideaux, etc., demandez à ouvrir un compte, votre nom est bon. Compagnie Prince, 33 rue St Laurent. 105—n

CLOISONS — A vendre, trois cloisons vitrées, six pieds carrés chacune. S'adresser à L. Ginsberg, No 3129 rue Notre-Dame. 110—1

CARACTERE — A vendre, surplus de caractère, etc., assez pour monter une petite imprimerie, pour ouvrages de ville. Fontes séparées ou en bloc. A très bon marché, si on fait une vente en bloc. 906 rue Craig. 14,21

CAMERA — A vendre, un camera, 6½ par 8½, Dominion, ainsi qu'un caméra-magasine, 4 par 5, avec 10 portes, plaque, à bon marché. S'adresser 154 Ste Elisabeth, de 5 à 9 heures du soir. 110—1

CHARIOT — A vendre, un chariot à pain, pour boulanger ou pour confiseur, usage, 1 an. S'adresser 3194½ Rachel, où est la voiture, ou 26 Boyer, le soir. 109—2

CABINET — A vendre, un joli cabinet de salon et un sofa-lit patenté. S'adresser 151A rue St Antoine. 110—1

CHIEN — A vendre, un chien english setter et un danois, cause de départ, 2138 Notre-Dame. 110—1

COMPTOIRS, ETC. — A vendre, comptoirs, balances, fixtures. S'adresser 91 rue Léonore, près de la rue Notre-Dame. 110—1

CIGARES — A vendre, cigares et bonbons, à très bon marché. 1200 Ste Catherine, coin Papineau. 110—1

CHIEN — A vendre, chien danois, bien bon gardien et gros, 328 Dufferin. 110—1

CHARIOT — A vendre, un chariot à pain en bon état. S'adresser 380 avenue de l'Hôtel de Ville. 110—2

CHEVAUX ET VOITURES — A vendre, à l'encan, mardi, 24 mars, à 10 a. m., à 225 rue Richmond. Nous avons reçu instruction de Jos. Provost, maître-charretier, de vendre à l'encan public, sans réserve, tout son roulant de charretier, comprenant 20 gros chevaux de choix, pesant de 1200 à 1500 livres, 10 harnais doubles forts, 10 harnais simples forts, 5 voitures de roulage laury, 2 wagonnets, 1 camion, 5 tombereaux à charbon, 1 boghei et harnais et autres choses qu'il serait trop long d'énumérer. T. W. Foster and Co., encanteurs, 597 à 605 rue St Paul. Tél. Main 3265. 109—2

DIVERS — A vendre, à prix réduit, fixtures, glacière et billot d'un étal de boucher. S'adresser au No 2713 rue Notre-Dame. Tél. Bell Main 3936. 110—1

EMBARCATIONS — A vendre, nouvelle embarcation à gazoline, 2½ chevaux-vapeur — machine Reid — 23 pieds de longueur, 5 pieds de large, 18 pieds de tirant, dynamo, etc., complète, a coûté $460. Une autre semblable, 18 pieds de long, 4 pieds de large, 18 pouces de tirant, lisses en électro plaqué, etc., a coûté $350 ; les deux à Ste Rose, près de Montréal. H. Hatton and Co., receveurs de poissons en gros. 110—2

EXPRESS — A vendre, express couvert et autres, forts et légers, "jobbing" et livraison ; charrette de poney, tombereau, chariot à pain, boghei de toutes sortes, neufs et de seconde main. Brosseau, 85 rue Saint-Maurice. 110—1

ETALONS — A vendre, sept étalons importés de Belgique, enregistrés, pour durs travaux, âgés de 3 à 6 ans, pesant 1600 à 2,200 livres. Tous animaux de première classe. S'adresser à E. F. Stockwell, Danville, Qué. 110—1

ETALONS — A vendre, deux étalons, l'un pesant, l'autre plus léger, de race canadienne, dont l'un enregistré, a rapporté le deuxième prix à l'exposition de Buffalo. S'adresser N. Laporte, 967 Sanguinet. 14,17

ECREMEUSE — A vendre, écrémeuse De Laval, No 2, en parfait état, n'a servi que quelque temps. Pour détails, s'adresser à D. W. Allan, Vaudreuil, P. Q. 110—1

EXPRESS — A vendre un express, presque neuf, pour épicier ou boucher, ainsi qu'un bon harnais. Bon marché. S'adresser 53 Vitré. 225—1

EXPRESS — A vendre, un bon express d'épicerie, bon marché. S'adresser entre 6 et 8 heures, 1975 St Hubert, Boulevard St Denis. 11,14

GAZELIER — A vendre, beau gazelier en cuivre, avec 3 lampes à l'huile, globes de couleurs, clinquant en cristal, tige à ressort. Le tout presque neuf. Aussi jolie lampe de passage. 411 Charlevoix. 110—1

GLACIERE — A vendre, une bonne glacière d'épicerie. S'adresser au No 786 rue Dorchester. 110—1

GLACIERE — A vendre, glacière patentée, a coûté $235. Longueur, 8 pieds, hauteur, 9 pieds. Vendra bon marché. Avis aux épiciers et bouchers. Visible 366 St Denis. 110—1

GLACE — A vendre, jolie glace de salon, 6¼ x 7¼ pieds, cadre doré, glace anglaise, à bonnes conditions. S'adresser au No 118A rue du Champ de Mars. 108—8

LICENCE — A vendre, licence de restaurant et stock de bar. Possession immédiate, si désiré. S'adresser à M. Carey, angle des rues Dominion et Albert. 12,14

LANDAU — A vendre, un landau simple et double. S'adresser au No 19 rue Dufresne. 110—1

LAPINS — A vendre, lapins beiges, de prix, stock importé, et lapines de choix. S'adresser R. M. Campbell, No 597 rue William. 110—1

MANUFACTURE — A vendre ou à louer, manufacture, 4 étages, avec ou sans pouvoir, 40 par 90, à 200 pieds de la gare de Terrebonne. Conditions exceptionnellement faciles. P. Joubert, Terrebonne, ou T. J. Charbonneau, 15 Côte St Lambert, Montréal. 64—mjs—n

A VENDRE

25 mots 25 cents ; 1 cent par mot extra

MACHINES A COUDRE — A vendre, quatre machines à coudre, de seconde main, à vendre à bon marché, un nouveau William, un nouveau Raymond, un White, un David, le tout en parfait ordre. S'adresser 349A rue Richmond. 110—1

MACHINES AGRICOLES, ETC. — A vendre, machines agricoles et chevaux, à l'encan, lundi, le 16 mars 1903, sur la ferme de M. Célibert Robert, à St Lambert, située à un mille du Pont Victoria, sur le bord de la rivière, en montant. Nous vendrons 10 chevaux, un étalon enregistré, record, 2.29¾, un étalon de 2 ans, 3 juments, poulichons de un, deux et trois ans, lieuse, moulin à faucher, râteau, semeuse, herse, charrues, cultivateur, couteaux, moulangeuse, boghei, wagon, charrettes à foin, tombereaux, sleighs double et simple, 3 paires de harnais double, deux simples et plusieurs autres, tous en service seulement depuis deux années. 110—1

MAISON DE PENSION — A vendre, maison de pension confortablement meublée, 20 bons pensionnaires, loyer modéré. Bonnes conditions, chance exceptionnelle. Ecrire E. E., 410 "La Presse". 110—1

MANUFACTURE — A vendre, une manufacture de portes, de châssis et de réparations, au centre de la ville, nouvellement construite. Ecrire Y., 350 "La Presse". 110—1

MACHINE — A vendre, machine à vapeur de 70 chevaux, charpente Corliss, très économique en vapeur avec sa chaudière, n'a marché que deux ans. Le tout bien réparé et en parfait ordre. La compagnie Savoie Guay, Plessisville, P. Q. 2,4,7,9,11,14

MACHINE — A vendre, à bon marché, une machine pour faire la fleur préparée, avec recettes. S'adresser par lettre, à Roch Laramée, St Lin. 7,14

MACHINES — A vendre, un grand nombre de machines en parfait ordre, pour tricoter les bas à la main ou à la vapeur. M. A. Larocque enseignera gratuitement à toutes les personnes qui achèteront une machine. S'adresser à la manufacture Ant. Larocque, 206 chemin Papineau, Montréal. 85—25

MEUBLES, ETC. — A vendre, grande variété de meubles, tapis, prélarts, "Go carts," aux plus bas prix, pour argent comptant, ou par paiements faciles. Marchandises emmagasinées et assurés gratuitement. Universal Furniture Co., 543 Craig. 98—n

ORGUES ET PIANOS — Demandés : Orgues et pianos de seconde main. Ces instruments seront achetés d'emblée au comptant, ou acceptés en échange contre de nouveaux pianos. Layton Bros, la maison de pianos et orgues artistiques, 144 rue Peel. 12,14,18

OCCASION — A vendre, pour cause de départ, une installation complète pour la fabrication du vin. Brillantes affaires. Ecrire pour renseignements, à D., 540 "La Presse." 110—1

ORGUE — A vendre, très bel orgue Doherty, dossier élevé, 10 jeux. Paraît comme un neuf. Prix $45, payable $10 comptant et $3.00 par mois. Se présenter à 1622 rue Sainte-Catherine, angle rue Saint-Hubert. 109—3

ORGUES ET PIANOS — Demandés : Orgues et pianos de seconde main. Ces instruments seront achetés d'emblée au comptant, ou acceptés en échange contre de nouveaux pianos. Layton Bros, la maison de pianos et orgues artistiques, 144 rue Peel. 12,14,18

PIANO — A vendre, à grand sacrifice, un bon piano. Nous ne regardons pas le prix, car il faut s'en défaire. S'adresser au No 190 rue Poupart. 110—1

PIANO — A vendre, piano Gabler, de première classe, calsse en véritable pâtissandre, délicatement sculptée, son riche. Prix seulement $175. Payable $5 comptant et $4 par mois. Nous expédierons cet instrument à n'importe quelle adresse aile à l'essai, et s'il ne donne pas satisfaction, on pourra nous le renvoyer à nos frais. Layton Bros, maison de pianos et orgues artistiques, 144 rue Peel, carré Dominion. 12,14

PIANOS ET ORGUES — A vendre, pianos et orgues d'occasion, par les fabricants suivants : Steinway, Chickering, Behr Bros, Evans Bros, Berlin, Thomas, Doherty, Gabler, Fischer, Stevenson, Craig, Gilbert, Hood, Manby, Hallett et Cumston, Christie, Mitton. Les prix varient depuis $25 en montant. Conditions pour aller à l'acheter. Chacun des instruments ci-dessus mentionnés vaut, en moyenne, 25 pour cent plus que ce qu'on demanderait généralement, ailleurs, pour des articles similaires. Nombre de maisons ne font que nettoyer et retoucher leurs vieux stock ; chez Layton Bros, chaque instrument subit un examen complet, dans leurs ateliers nouveau siècle, de la part d'hommes très versés en mécanique, sans compter qu'il est garanti pour cinq ans et qu'on lui alloue sa pleine valeur en acompte pour un instrument neuf, pourvu que l'échange n'excède pas trois ans. Faites venir nos catalogues et listes de prix. Layton Bros, la maison de pianos et orgues artistiques, 144 rue Peel, carré Dominion. 12,14

PIANO — A vendre, un bon piano américain, a coûté $350.00, vendra pour $85.00 à un prompt acheteurs. S'adresser 29 rue Notre-Dame de Lourdes. 12,14

PIANO — A vendre, piano droit Mason et Risch, $119 comptant. Beaucoup d'autres bons marchés au comptant ou par paiements mensuels, chez Leach, salles de pianos, 2440 rue Ste Catherine. Ouvert le soir. 110—2

PIANO — A vendre, piano droit, grande dimension, mécanisme facile, pieds sculptés, panneaux unis, $50 comptant à un acheteur immédiat. Layton Bros, maison de pianos et orgues artistiques, 144 rue Peel. Dominion Square. N. B. — Ouvert les samedis soirs. 109—2

PIANO — A vendre, magnifique piano carré, 7⅓ octaves, par Harry F. Miller, de Boston. Coût $700. On acceptera $175, payable $10.00 comptant et $4.00 par mois. Se présenter à 1622 rue Sainte-Catherine, angle rue Saint-Hubert. 109—3

PORTRAIT — LEON XIII — A vendre, le plus récent portrait de Notre Saint-Père, en 12 couleurs, avec les 12 portraits des évêques de la province, pour 18 cents. 32 St Laurent, Montréal. 109—6

POELES — Cent poêles à gazoline, à vendre aux prix du gros, durant ce mois : 4 gallons de gazoline, $1.10. Faites réparer vos poêles à gazoline, chez P. Gadbois et Cie., 1815 Ste Catherine. 110—1

POELES — A vendre, 150 poêles de seconde main, assortis, bien réparés, vendra en gros et détail. S'adresser O. Bélanger, fonderie Jacques-Cartier, 340 rue Amherst. 97—n

PIANO — A vendre, un piano droit avec tapis et tabouret, fabrication américaine, sept octaves, trois cordes, forte tonalité. Chance particulière, d'une existence entière, $35.00 comptant. 127 rue St Alexandre, en ville. 110—3

PIGEONS - VOYAGEURS — A vendre, à bon marché, 22 pigeons-voyageurs importés de Belgique en septembre dernier. S'adresser 16 Vallée, près de la rue Bleury. 110—1

PIANOS — A vendre, le meilleur piano du Canada. Le Morris ne se vend que chez Leach, 2440 rue Ste Catherine, entre Stanley et Drummond. A vendre comptant ou par paiements mensuels. On fait des échanges. 110—2

POOL ET BILLARD — A vendre et à acheter des tables de pool et billard, chez E. Beauchamp, 1935 rue Sainte-Catherine. Tél. Bell Est 2906. 110—1

PIANO — A vendre, un piano, ameublement de salle à dîner, ustensiles de cuisine, poêle, etc. S'adresser à 1239 St André, coin Mont-Royal. 110—1

REGISTRE — A vendre, un registre neuf, des plus modernes. S'adresser 21 de Bresoles, Mathieu et Frères. 109—2

RONDE DE LAIT — A vendre, une ronde de lait. S'adresser au No 683 rue Ste Catherine. 110—1

SERVICES A THE — A vendre, deux services rares, à thé, en porcelaine et à dîner, Anglais, 50 ans chacun, n'ayant jamais servi ; une horloge française, de 21 jours, en marbre ; bibliothèque en acajou solide ; machine à coudre, perche de ligne—Poliquin — et panier ; queue de billard, en ivoire, avec boîte, et autres objets. 146B Dufferin, chars montant Amherst. 110—1

SYSTEME — A vendre, le système complet de culture physique, de A. P. Schmidt. Le meilleur système qu'on ait jamais inventé. Pas besoin d'appareils. Ecrire à K., 201 "La Presse." 110—1

SABLE — A vendre, 5 à 600 voyages de sable, coin des rues King et Sainte-Catherine. S'adresser sur les lieux. 109—2

YACHTS ET CHALOUPES — A vendre, yachts et chaloupes neufs à vendre. Nous construirons aussi sur commande. Nos prix défient toute concurrence. Ouvrage garanti. S'adresser à A. Lapointe, 144 rue St Philippe, Trois-Rivières 28,7,14,21

VENTE PRIVEE — Ameublement de salon, de salle à manger, de chambre à coucher, acajou solide ; gazeliers, rugs, poêle, poles. S'adresser 433½ rue Saint-Hubert. 110—1

A VENDRE

25 mots 25 cents ; 1 cent par mot extra

VOITURES — A vendre, deux bonnes voitures d'occasion : l'une convenable pour un jardinier maraîcher ; l'autre légère, pour épicier, qui livre à domicile. Pour détails, s'adresser au No 3552 rue Notre-Dame. 110—1

VINS ! VINS — A vendre, à 80 cents pour deux gallons, un vin valant 80 cents ; un autre vin valant 50 cents, à 50 cents pour deux gallons. 1363 rue Notre-Dame, à côté de la pharmacie Chivé. 110—1

VACHE — A vendre, une bonne vache Guernsey, 2 cocs de race de combat, garantis. 2314 Notre-Dame, ou 204A St Antoine. 110—1

COMBUSTIBLE A VENDRE

25 mots, 25 cents ; 1 cent par mot extra

BOIS — A vendre, bois pour allumer le poêle, $2 ; érable coupée, $3.00 ; blocs de moulins, longueurs de poêle, $1.75 ; blocs d'épinette, $2.00 le voyage. Livré dans n'importe quelle partie de la ville. J. C. Macdiarmid, carré Richmond. Téléphone Up 2583. 183—n

BOIS — A vendre, érable sec, $8.00 ; merisier, $7.00. 50 centins de plus par corde pour livraison à domicile. Ordre donnée par téléphone si désiré. Bell Tél. Est 2547. O. A. Julien, 247, 249 Notre-Dame. 110—1

BOIS — blabs sciées, le voyage, $1.10 ; épinette sciée, le voyage, $1.40 ; bois mêlé, le voyage, $1.50. Hogue et Bouthillier, 1334 Ontario. Tél. Bell Est 1095. 290—n

COMBUSTIBLE A VENDRE — Bois. — A vendre, $1 le voyage, bois sec de moulin, scié, bois franc, $1.75. Chez T. Cyr, coin Beaudry et Robin. Tél. Marchands 131. 101—26

OEUFS ET VOLAILLES

25 mots, 25 cents ; 1 cent par mot extra

OEUFS — A vendre, oeufs de poules de race, trente variétés, magnifique catalogue illustré et liste de prix envoyés gratuitement sur demande. Docteur Bastien, Rigaud, Qué. 7,14

OEUFS ET VOLAILLES A VENDRE — Plymouth Rocks, minorcas, Bramahs, Brown Leghorn, de pure race, à vendre à bon marché ; aussi des oeufs pour la couvée. S'adresser à D., 388 rue Plessis. 110—1

OEUFS ET VOLAILLES — Nous fabriquons 13 genres d'incubateurs et de couveuses artificielles, et gardons toutes sortes d'accessoires et apparells de poulaillers. Catalogue gratuit. Morgan's Incubator Works, London, Ont. 14,28,7,14,21,28

VOLAILLE DE COMBAT — A vendre, volaille de combat : 7 cocs et 9 poules. Des Cubains et autres races. S'adresser à W. Cox, No 5 rue Rushbrooke. 110—1

IMPRIMERIE A VENDRE

25 mots 25 cents ; 1 cent par mot extra

IMPRIMERIE — Imprimerie à vendre, 156 fontes de caractères à ouvrages de ville, caractères courants, 2 presses à ouvrages de ville, 1 machine à trouer, 1 couteau à papier, fixtures, etc. S'adresser 85 rue Saint-Jacques. 110—1

POMPES A INCENDIE

25 mots 25 cents ; 1 cent par mot extra

POMPES A INCENDIE — La pompe à incendie "New Century," mue par la gazoline, est à la portée de toutes les villes et villages et manufactures qui n'ont pas de protection suffisante contre le feu. Cette pompe sera essayée à Montréal, dans une semaine et les délégués des corporations sont invités à être présents. On peut obtenir de plus amples informations de T. A. Morrison and Co., 204 rue St Jacques, Montréal. 110—1

MAGASINS A VENDRE

25 mots, 25 cents ; 1 cent par mot extra

MAGASIN — A vendre, magasin, coin Gilford et Mentana, bonne place pour un magasin général, conditions faciles. S'adresser à N. Leclaire, 874 Sanguinet. Tél. Bell Est 904. 106—5

MAGASIN A VENDRE — Magasin à vendre, à louer ou à échanger, avec balance de stock général, dans une des plus belles campagnes, voisines de Montréal, cause de vente, mortalité. Vendra à sacrifice. S'adresser après 6 heures du soir, 533 Notre-Dame, Maisonneuve. 110—1

MAGASIN — A vendre, le chic magasin No 88 rue Saint-Laurent, occupé par M. Roncari, 150 pieds de profondeur. Ce magasin peut servir pour mercerles, salle de billard. Aussi un hôteller où il pourrait transporter sa licence. S'adresser à J. Castelli, 39 rue Saint-Jacques. 110—1

EPICERIES A VENDRE

25 mots 25 cents ; 1 cent par mot extra

EPICERIE — A vendre, épicerie licenciée, à bonnes conditions, belle localité, bonne place d'affaires assurée, bel avenir pour quelqu'un qui voudrait s'établir. S'adresser No 1119A St André.

AVENDRE, stock frais d'épicerie, aussi fixtures, glacière, vitrines, bidons à l'huile, balance, etc. S'adresser immédiatement au No 1119A St André. 110—1

EPICERIE — A vendre, une magnifique épicerie coin Saint-Laurent et Villeneuve, Nos 1419-1421, une des plus belles places du Mile-End, depuis 20 ans qu'elle fait de bonnes affaires, petit loyer, vendra immédiatement, cause de maladie. 110-2

EPICERIE A VENDRE — Epiceries à vendre. Un grand nombre d'épiceries à vendre dans toutes les rues de la ville de Montréal et des alentours, depuis $150 jusqu'à $10,000. Une épicerie faisant $800 d'affaires par semaine, vendrait 100 cents dans la piastre, il y a environ $6,000 de stock. Epicerie, un riche propriétaire voulant se retirer d'affaires vendrait son épicerie à un homme sérieux, $2,000 de stock, vendra pour $1,000 comptant, la balance par termes. Epiceries. On demande à échanger deux des principales épiceries de la ville de Montréal contre propriétés de ville. On a deux manufactures de vin à vendre. S'adresser chez Chas Lebeau, 1598 rue Notre-Dame, chambre 20. Tél. Bell Main 2148. 110—1

EPICERIE — A vendre, à de bonnes conditions, une épicerie non licenciée. Possession immédiate. S'adresser immédiatement au No 472 rue St Dominique, coin Charbonneau. 110—1

FERMES A VENDRE

25 mots, 25 cents ; 1 cent par mot extra

TERRE A VENDRE — Une belle terre à vendre à St Jovite, comté Terrebonne, avec tout son contenu. Pour informations s'adresser 1781 St Laurent, Mile-End. 109—3

TERRE A VENDRE — A Saint-Jérôme, une terre de 120 arpents, pas de roches, bien bâtie, à vendre, à louer ou à échanger. S'adresser No 1304 avenue de l'Hôtel de Ville. 7,14

TERRE — A vendre, vingt arpents de terre, avec maison et écurie, à 2¼ milles de St Bruno, vendra $500, conditions faciles. S'adresser C. Garnier, 9 Sydenham. 110—3

TERRE — A vendre, à St Guillaume d'Upton, deux arpents de terre en superficie, bien bâtie, bonne pour commerce ou homme de métier. S'adresser H. Lemire, 163½ Panet. 110—1

TERRE — A vendre, à Beaconsfield, petite terre, ayant front sur le lac St Louis, toute en foin, avec plusieurs arbres fruitiers, maison, grange, écuries, hangar. W. Geo. Ritchot, 166 St Ferdinand, St Henri. 10,12,14,17,19,21

TERRE A VENDRE — Magnifique terre de cinq arpents de large, à vendre, à Sainte - Sabine, comté de Missisquoi, maison en pierre, bon bâtiment. S'informer à D. Poirier, 23 Mt Court St., New-Bedford, Mass. 21,28,7,14

PROPRIETES A VENDRE

25 mots 25 cents ; 1 cent par mot extra

COTTAGE — A vendre, un cottage de 8 appartements, $2,000, $100 comptant, ensuite $20 par mois. S'adresser à N. Leclaire, 874 Sanguinet. Tél. Bell Est 904. 106—5

COTTAGE — A vendre, à Boucherville, magnifique cottage doublé en brique, bain et w. c., cour et hangar, près du bateau, en face du fleuve, en parfait état. Conditions faciles. S'adresser au No 27 rue Labelle, Montréal. 110—1

COTTAGE — A vendre, un beau cottage situé au nord de la ville, avec beau jardin et terrain avoisinants, 40 x 75, conditions faciles au prompt acquéreur. S'adresser 1410 St Denis. 110—1

PROPRIETES A VENDRE

25 mots, 25 cents ; 1 cent par mot extra

LOT — A vendre, lot de terre, 84 rue Stanley, 70 par 1166 pouces. S'adresser à George Roberts, 397 rue Lagauchetière. 4,7,14,21,28

LOT — A vendre, avenue Brenster, Lachine. St acheté tout de suite, à bon marché. Ecrire à S., 282 "La Presse." 110—1

LOGEMENTS — A vendre, une maison à deux logements, $1,900, $100 comptant, ensuite $15 par mois. S'adresser à N. Leclaire, 874 Sanguinet. Tél. Bell Est 904. 106—5

MAISONS — A vendre, cinq petites maisons, bon marché extraordinaire pour ceux qui veulent acheter bon marché et retirer quelques revenus. M. T. Lefebvre, 17 St Jacques. 110—1

MAISON — A vendre, maison en pierre et brique, 2 logements de 6 et 9 pièces, rue Sanguinet, près carré Saint-Louis. S'adresser au propriétaire, No 448 rue Sanguinet. 110—1

MAISON — A vendre, à Longueuil, maison meublée, 75 Saint-Charles. Très beau site, 10 minutes du bateau et chemin de fer, grande cour, avec volailles. Conditions faciles. 110—1

MAISONS, ETC. — A vendre ou à échanger, maisons et lots à bâtir, dans toutes les parties de la ville. Argent sur hypothèque. Jos. M. Mitchell, 214 rue Saint-Jacques. 110—1

MAISON — A vendre, jolie petite maison, 1 logement, avec cuisine en rallonge, écurie, remise à voitures, à bon marché pour du comptant. S'adresser 283 rue Dufferin. 110—1

MAISONS — A vendre. Elles représentent un bon placement. Ce sont deux jolis logements, rue Square Richmond, près de la rue Saint-Antoine. Elles sont chauffées par un feu de fournaise et bien louées pour l'année prochaine. Le propriétaire est hors ville. Frank E. Donovan, chambre 225, édifice Temple. 110—1

MAISON — A vendre. Ne manquez pas de visiter ce beau cottage qui est en cours de construction, coin des rues Mance et Saint-Viateur, il sera prêt à être occupé le 1er avril. C'est une bonne occasion pour un prompt acheteur. L. G. Wooster, sur la propriété, ou Frank E. Donovan, chambre 225, édifice Temple. 110—1

MAISON — A vendre ou à louer, une maison de commerce située au centre du village du Sault au Recollet, établie depuis 55 ans. S'adresser sur les lieux, à T. Paquet, ou 71A rue St Jacques, à Ernest Paquet. 90—1-M-s—n

MAISON — A vendre, rue Berri, No 1128 et 1138, maison en brique, 6 logements, près des Pères du St Sacrement, bien loués. Conditions faciles. Prix : $5,800. S'adresser C. Turgeon, 300 Parc Lafontaine.

MAISON — A vendre, rue Montcalm, 92, maison en brique pressée, fournaise à eau chaude, cave cimentée. Terrain, 37 x 87. Bain, w. c. Conditions faciles. $3,300. S'adresser C. Turgeon, 300 Parc Lafontaine. 110—1

MAISON — A vendre, maison d'été, Châteauguay, Pointe aux Ormes, à louer ou à vendre, sur le bord du lac Louis, deux logements ou un, toute meublée, gaz, fournaise à air chaud, chaloupes, balançoires, baignoires, écurie, remise, glacière, autres bâtisses, le terrain est 1½ arpent. S'adresser Honoré Laberge, prop. 110—1

MAISON — A vendre, à St Polycarpe, Soulanges, maison en brique solide, grand terrain, centre du village. Magnifique résidence d'été, à 5 minutes des chars. Mlle Bain, 1631 Ste Catherine. 110—1

MAISON A VENDRE — Un magnifique cottage situé à St Lambert, rue St Denis, près de l'église catholique, beau verger, arbres fruitiers, pommiers, etc. S'adresser chez M. D. Larivée, entrepreneur, St Lambert. 96—26

MAISON A VENDRE — Maison à vendre, sur la rue Clark, ville Saint-Louis, No 1149. S'adresser sur les lieux. Conditions faciles. 110—1

RESIDENCES :

$1,650 chacune — 353 à 371 rue Chambord. Lot 96 x 70; 5 maisons, 19.3 x 34, rallonges, 14 x 16, deux étages, lambrissées en brique, façades en pierre, sur fondations en pierre. Maisonnettes à moins de 2 minutes des écoles.

$4,500 — 22 à 30 rue Soulanges — Deux maisons, quatre logements, brique solide, trois étages, 30 x 35, en arrière, maison à deux étages, deux logements, lot 50 x 111, ou 5,550 pieds.

$8,000 — 893 à 907 rue Notre-Dame — Trois maisons, savoir : une en pierre, 2 étages et mansardes, une en pierre et brique solide, trois étages, et mansardes; une en brique solide, trois étages. Toutes ont des fondations en pierre. La propriété — qui comprend trois grandes pièces qui servent de salles publiques, — est située à la jonction des rues Notre-Dame et Craig, la mensuration étant d'environ 126 dans la rue Notre-Dame, et 166 dans la rue Craig.

$13,000 — Rues Richmond et Wellington, Pointe Saint-Charles — Grande bâtisse en brique à trois étages, admirablement aménagée pour hôtel, maison de pension ou comme centre d'affaires, contenant une grande et une petite salle, convenables pour assemblées publiques ou emmagasinage. Attenant à la bâtisse rue Richmond, se trouve un bon logement en brique à deux étages.

FERMES :

$900 — DRUMMONDVILLE — Ferme située dans le premier rang du district de simpson, ayant front sur la rivière Saint-François, contenant 180 acres ; maison, granges, écuries, hangars, etc.

$10,000 — SAINTE-ANNE DE BELLEVUE — Une magnifique ferme qui peut être convertie en immeuble pour un monsieur privé, à une faible distance du village, comprenant 180 arpents sans bâtisses. Vue sur le lac Saint-Louis, le fleuve Saint-Laurent, l'Ile Cadieux, etc., splendide élévation.

TERRAINS VACANTS :

$2,000 — Angle rue CRAIG et avenue DELORIMIER — Lot vacant contenant environ 3,486 pieds.

$2,500 — RUE SANGUINET — Lot vacant, No 165, partie de la subdivision 59, dimension 60 x 92, 5,418 pieds.

$13,000 — RUE WILLIAM, près rue des Inspecteurs — Lot vacant, environ 13,000 pieds, excellent site pour fabrique, localité centrale, éclairage sur trois côtés.

BRASSERIES, FABRIQUES, ETC. :

$10,000 — 899 à 901 rue SANGUINET — Brasserie Star, trois étages, pierre et brique solides, glacière en brique solide, aussi une en bois. La brasserie est pourvue d'une machine, bouilloires, cuvettes, brassins, barils, "carbonators," filtre, machine à moudre le malt, etc.

$10,000 — HUNTINGDON — Fabrique ou moulin, avec pouvoir d'eau de 20 chevaux-vapeur, grande bâtisse en brique solide, un assortiment complet de machines, outils, fournaises, etc., situés dans le village, en face de la rivière Châteauguay. Un excellent placement. — N'importe laquelle des propriétés ci-dessus peut être achetée aux conditions les plus favorables. Ceux qui se proposent d'acheter pourront obtenir tous les renseignements supplémentaires personnellement, à la TRUST AND LOAN CO. OF CANADA, 26 rue Saint-Jacques, Montréal. 89—Ms—n

PROPRIETE — Propriété à vendre ou à échanger, un beau cottage à Outremont, de huit appartements, ayant jardin et arbres d'ombrage ; terrain, 8,500 pieds, aussi, 5 lots à Maisonneuve, près du collège, terrains 111 x 100. On échangerait contre manufacture ou grand magasin et logement. S'adresser 29 avenue Pagnuelo, Outremont, ou 1200 St Laurent. 110—1

PROPRIETE A VENDRE — Beau bloc en brique solide, de 6 logements, Nos 413 à 417 rue Grand Tronc, situé sur le square. Loyer $480.00. Prix $4,700. Comptant, $1,000. Tous loués pour le printemps. Achetez avant la hausse. S'adresser 432 rue Plessis.

PROPRIETE A VENDRE — Beau bloc de 4 logements, Nos 347 à 353 rue Rivard. Loyer, $324.00. Prix, $3,200. Comptant, $1,000.00. Tous loués pour le printemps. S'adresser 432 Plessis. 14,18,21

RESIDENCE — A louer, ou à vendre, avenue du Parc, résidence en brique solide à trois étages, comprenant salon, salle à manger, cuisine à rallonge, escalier tournant, sept belles chambres à coucher, bain et cabinet d'aisance, jolis manteaux de cheminée et grils, grande cour, écurie, caves en béton, fournaise Daisy, terrain profond. Pour renseignements, clefs, etc., G. W. Badgley, chambre 228, édifice Temple. Tél. Main 2137. 110—7

PROPRIETES A VENDRE

25 mots, 25 cents ; 1 cent par mot extra

MAISONS ET LOTS — A vendre, maisons et lots à bâtir, dans la ville St Louis. Conditions faciles. Bureau ouvert de 2 à 5 heures p. m. S'adresser à F. X Major, 1964 rue St Laurent, vis-à-vis la gare du Pacifique. 110—1

MAISONS — A vendre, dans les rues Milton et Mance, près de l'avenue du Parc, deux maisons modernes. La première, un cottage double, No 115 rue Milton ; l'autre, un cottage avec façade en pierre, No 198 rue Mance. Une de ces maisons sera vendue à très bon marché. H. L. Putnam, 1er étage, édifice Temple. 108—3

MAISON — A vendre, maison à un étage, grandeur du terrain, 25 x 88, conditions faciles. Aussi une boutique de forge. S'adresser 1149 Clarke. 98—s—n

MAISON A VENDRE — A vendre, belle maison en pierre et brique solide, contenant 10 chambres, cour, écurie, chauffage à l'eau chaude, on prendrait lot vacant ou parts de banque en partie de palement. S'adresser A. Prud'homme, 1040 rue Notre-Dame. 110—1

MAISON — A vendre, une belle maison à logements, au Nos 170 et 172 avenue Duluth, lot 22.6 x 85 ; on peut l'acheter pour $2,200. S'adresser 22 rue St Georges, Annexe de Montréal. 110—1

MAISONS — A vendre, un joli pâté de maisons bordé par les rues Chenneville, Dorchester et Saint-Georges. Il comprend des magasins, des résidences. C'est une superbe offre de placement que l'on fait. S'adresser à Mme Durand, 124 rue Chenneville. 21,28,7,14

PROPRIETE — A vendre, à Ste Cunégonde, rue Quesnel, maison en bois et brique, en bon ordre, six logements, loués $42 par mois, vendra pour $4,500. Une autre maison, même rue, louée $29.00 par mois, pour $3,000. S'adresser à 44 rue Souvenir. 110—1

PROPRIETE — A vendre, une magnifique propriété, une tannerie, avec environ 300 peaux de boeuf et 100 cordes d'écorce, une manufacture de chaussures à St Césaire, à vendre à bonnes conditions, pour cause : abandon des affaires. S'adresser Frs. Mercure, St Césaire. 21,28,7,14

PROPRIETE A VENDRE — Une propriété de 70 arpents de bonne terre, bien bâtie en neuf, magasin général, boutique et stock à vendre à de bonnes conditions. S'adresser 674 de Montigny, ou Onzième Arrondissement, Saint-Esprit, comté de Montcalm. 7,14,21,28

PRO

AMUSEMENTS

THEATRE NATIONAL FRANÇAIS
1440 Ste Catherine.
Tél. Bell Est 3756. Tél. Marchande 520.
SEMAINE DU 16 MARS 1903
Grand Drame Populaire.
" LA GRACE DE DIEU "
(Par A. D'Ennery)
Avec toute la Troupe du Théâtre National.
Prix, Matinées 10c, 15c, 20c, 25c.
Prix, Soirées, 10c, 20c, 30c, 40c. 116—6

Théâtre de l'Opéra Comique ancien Palais Royal
Direction: Léopold Clapin. Semaine du 9 Mars, Spectacle Superbe: **La Fille du Régiment et les Noces de Jeannette.** Mise en scène grandioses. Prix: 40c, 25c et 15c.
Matinée: Jeudi et Samedi. 108-4

Théâtre des Nouveautés Tél. Bell Est 1396
Cette Semaine
Matinée, Samedi, **"LE SPHINX"**
Semaine prochaine: **SERGE PANINE.**

PARC SOHMER
DIMANCHE, 15 MARS
(Après-midi, 3 heures; soir, 8 hrs.)
GRANDES ATTRACTIONS ET NOUVELLES VUES ANIMEES.
BARRE ET BEDARD, équilibristes et tours de force.
LES 3 POIRIER, acrobates dans les anneaux.
DORMEZ, baryton de l'opéra comique.
ALFONSO, jongleur et équilibriste sur une boule.
M. ET Mme SOULIER duettistes.
Nouvelles vues animées, comique. Admission 10 cents. 100—2

AUX ENTR'ACTES
Aux habitués du Palais Royal, n'oubliez pas d'aller prendre une consommation au
RESTAURANT ALCIDE,
524 Lagauchetière, coin St Dominique.
Cuisine de première classe. Des petits soupers—une spécialité. 266—an

HYPNOTISME
Le seul cours français en Amérique, à l'aide duquel tout le monde peut apprendre à hypnotiser et à guérir sans drogues, une foule de maladies, entre autres, les abus de boissons, du tabac, de la morphine, les maladies nerveuses, etc., à produire la catalepsie, l'anesthésie et la clairvoyance, etc. Ce cours enseigne à influencer les gens à l'état réveillé, chose inestimable pour les marchands, les solliciteurs, les avocats et les médecins. Ce cours contient 26 splendides gravures explicatives. Prix, $3.50. S'adresser à l'Institut Hypnotique de Montréal, boîte 572, Montréal. E

LIRE TOUTE L'ANNÉE, GRATIS
Echantillons de copies de 100 différents principaux journaux nouveaux publiés et Magazines envoyés à toute adresse, sur réception de 10 cents pour payer les frais de poste. Ecrivez aujourd'hui.
A. R. SUBSCRIPTION AGENCY,
Lévis, Can.

MOTEURS, Dynamos, achetés, réparés et à vendre.
ELECTRIC REPAIR & CONTRACTING CO'Y
617 et 619 rue Lagauchetière
MONTREAL
Tél. Main 2177.

Nouvelle Invention Française Brevetée
de la Société des Aciéries et Forges de Firminy (Loire, France). —Capital $3,000,000.00.—
de l'"ACIER ECLAIR" se trempant à l'air pour tours grande-Vitesse, matières très dures, enlève 200 livres à l'heure. Nouvelles plaques et poudre à souder le fer et l'acier.
B. Alexander's, *Agent général au Canada.*
138 St Jacques. Stock Dépôt en Magasin.
Tél. Main 4609. m

NORWICH UNION
Fire Insurance Society, de Norwich, Ang.
ETABLIE 1797
Actif. $5,500 000.00
Pertes payées . . $77,000,000.00
Bureau Central Prov. de Québec
Temple Building Montréal.
George Lyman Surintendant.
E.-J. Langlois Agt Spéc. Dépt Fran.
Les Agences dans tous les pays. 218—Msn

FILLETTES, PRENEZ-MOI
Je suis gratuite



J'ai besoin d'une maman. Voulez vous avoir une jolie poupée? Je puis parler. Je dis "Papa" et "Maman." Et je puis pleurer comme n'importe quel bébé. J'ai des boucles de cheveux dorées, des yeux bleus, des joues roses, des dents comme des perles et un beau teint. Ou dit que je suis aussi belle qu'une image et je puis parler. Voulez-vous m'aimer vu une poupée qui en ait fait autant, n'est-ce pas? Mais ce qu'il y a de merveilleux, c'est que vous pouvez m'avoir sans dépenser un sou. Tout ce que vous avez à faire c'est de vendre à 15c. chacune de seulement 10 superbes épingles de fantaisie, garanties fait or. Ces épingles sont en une variété de jolis dessins, exquises imitations de diamant, rubis, etc. Un certificat pour 50c. avec chaque épingle. Fillettes, **je veux une maman et je sais que vous voulez une jolie poupée parlante.** Ecrivez vite à la **RAW ELL CO., DEPT. 1037, TORONTO,** aujourd'hui. Elle vous enverra les épingles pour que vous en fassiez la vente.

J. B. BAILLARGEON
Maître Charretier. Voitures pour promenades, excursions, bagages, meubles, pianos, coffres-forts, etc. **Valises** transportées partout en ville pour **25c. Storage.** Charbon, gros et détail. **1774 Ste Catherine et 200 St Urbain Bell Tél. E. 1725. Marchand 449-469** 180-ms—F

COOK'S FRIEND
est la seule poudre à pâte qui a supporté les essais des analystes depuis des années. En vente chez tous les épiciers. (12)

EMPOIS CHINOIS
LE PLUS SUR. 14

GARÇONS, ne manquez pas cette chance



MONTRE EMAILLEE GRATIS Pour hommes ou garçons. Magnifique boîtier en nickel à l'argent sur lequel un cerf est élégamment émaillée, la riche fourrure et la couleur délicate donnent à ce dessin une apparence tout à fait naturelle. Une très belle montre parfaitement remontable qui donne autant de satisfaction que la chronomètre le plus dispendieux, que nous donnons à la personne qui vendra 10c. chacun seulement 18 beaux paquets de délicieux parfum en 6 odeurs: oeillet, lilas, muguet, héliotrope, rose et violette. **Son odeur durera pendant des années.** Un certificat pour 50c. avec chaque paquet. Envoyez une **carte postale** aujourd'hui et nous vous enverrons les paquets *franco.* **Rose Perfume Co., Dept. 1038, Toronto.**

Vu l'absence du plaignant dans la cause de Lee Chu, accusé d'assaut, le prévenu a été acquitté.

Petites Annonces

[Suite des pages 6 et 7]

OUVERTURE DE MODES
50 pour 25 — 2 cents par mot extra.

DIVERS — Grande ouverture de modes, jeudi prochain, les 19, 20 et 21 mars, au Salon de Mlle L. Paradis, 1866 rue Sainte-Catherine. 110—1

DIVERS

A NOS LECTEURS — En recommandant la Poudre Louis Legras à nos lecteurs atteints d'asthme, de catarrhe, de suites de bronchites, nous leur éviterons bien des souffrances. Cette merveilleuse poudre, qui a encore obtenu la plus haute récompense à l'Exposition Universelle de 1900, calme instantanément l'asthme, l'oppression, l'essoufflement, la toux des vieilles bronchites et guérit progressivement. Prix de la boîte de Poudre Legras, 60 cents; par la poste, 65 cents. Pharmacie Décary, 1688 rue Ste Catherine, Montréal. 110—1

AVIS — Les bicycles laissés aux ateliers d'Arlington, pour réparations, et qui devraient être réparés en 1901, s'ils ne sont pas réclamés dans le délai de quinze jours, seront vendus pour payer les frais. 110—1

CHIPWA, REMEDE INDIEN, purificateur du sang. — Ce remède remarquable est composé de racines et ne contient ni drogue ni substance empoisonnée. C'est un remède dont le pouvoir est prouvé par un grand nombre de témoignages. Le plus grand purificateur du sang, fortifiant des nerfs, et tonique nourrissant, il guérit la consomption, la maladie des nerfs, la paralysie, le rhumatisme, la névralgie, la maladie de coeur, le choléra morbus, la faiblesse chez les femmes, toutes les maladies du sang, du foie, des rognons et de l'estomac. Préparé par Mme veuve John Royer, vendu par Mme Ed. Lépine, à East Potton, Canada, P. Q. Avis et échantillons gratis chez Mme John Royer, à Manchester, N. H., No 235. 110—1

DIVERS — Boutique de barbier à vendre, $150, 2 chaises, miroirs, etc., aucune compétition. Propriétaire est devenu paralysé. On demande associé pour hôtel. Dagenais et Cie, 505 Craig. 110—1

DIVERS — Mme Poulin, sage-femme diplômée. Pension spéciale pour dames, soins des meilleurs médecins, strictement privée. Conditions faciles. Termes modérés. 171 Montcalm. 110—1

DIVERS — M. Caron, qui a laissé une montre en réparations chez J. L. H. Larivière, est prié de passer à son atelier, 102A rue Visitation. 110—1

DIVERS — City Steam Carpet Beating and Renovating Coy., ci-devant la Dominion. Etablie en 1872. Recommandable, ponctuelle, propre, tapis emportés et retournés sans frais. 11 rue Hermine. Tél. Main 798. 110—52

DIVERS — Emmagasinage. Si vous voulez mettre vos sleighs en emmagasinage, envoyez-les chez Jos. Bonhomme, voiturier, 955 rue Saint-Jacques, ou téléphonez Up 1424, l'on ira les chercher. 110—3

DIVERS

DIVERS — N'échangez ni votre piano ni votre orgue, faites-les réparer, accorder et régler, $1.50, polissage artistique. J'ai aussi un petit piano bien fait, que je vendrai à bon marché. Adresse postale, John Cross, 444 rue Amherst. Téléphone Est 494. 110-1

DIVERS — Honneur au mérite. — Mlle Marie-Victoria Bouchard, institutrice, fille de Elzéar Bouchard, St Alexandre, comté Kamouraska, vient de recevoir une gratification de M. le surintendant, la somme de $20.00 en récompense de ses classes. Nos meilleurs souhaits et félicitations. 110—1

FORMULES — Envoyez 25 centins et vous recevrez la formule vous permettant de fabriquer du miel et de la bière dite "lager." S'adresser Willis, R. Young, boîte P., 122, Jacksonville, Floride. 110—1

HYPNOTISME — Secrets qui font réussir en affaires et en amour. Tout le monde peut apprendre. Succès garanti. Ecrivez aujourd'hui. Voici la liste et le prix de nos livres: Cours d'hypnotisme élémentaire, 25 cents; Boule hypnotique, 75 cents; Transmission de la pensée, dévoilant les secrets d'Onofroff, $1.00; Comment contrôler les émotions au moyen des muscles abdominaux, 25 cents; Cours complet d'hypnotisme et illustré, $3.00; Remèdes hypnotiques guérissant toutes douleurs, 25 cents et 50 cents la bouteille; Remède hypnotique guérissant l'ivrognerie, $5.00; Clairvoyance par la malle. Toutes questions envoyées avec $1.00, recevront réponse. Adressez: Institut des Sciences de Montréal, Dépt. P., boîte de poste 618. 110—1

INSTITUT DERMATOLOGIQUE, 286 rue Saint-Denis. — Poils follets détruits pour toujours, par l'électrolise. Traitement spécial contre les rides. 110—1

REMERCIEMENTS à saint Joseph, pour position obtenue, avec promesse de publier. — D. A. P. 110—1

REMERCIEMENTS à saint Antoine de Padoue, Notre-Dame de Lourdes, Notre-Dame de Bonsecours, sainte Anne et la sainte Vierge, pour faveur obtenue avec promesse de publier. A. W. D. 110—4

CARNET MONDAIN
Sous cette rubrique, nous insérerons à 2c du mot les rapports de Soirées, Réunions d'amis, Anniversaires, Départs, Arrivées, Visiteurs, Etc.

FILLES.—On demande des filles. Emploi continu. Se présenter au No 47 rue Coté. 110-2 F

Canadian Independent Labor Bureau.

AVIS

Les journaliers désirant de l'emploi sur les quais durant la prochaine saison, seront payés aux taux suivants par les armateurs:

SUR LES NAVIRES DE GARGAISON GENERALE:
Cargaison générale, 25c. par heure, jour et nuit.
Grain, léger ou pesant, 25c. par heure, jour et nuit.
Charbon, Pelleteurs 27 1-2c. par heure, jour et nuit.
Charbon, autres journaliers 25c. par heure, jour et nuit.
Bois, 25c. par heure, jour et nuit.
CARGAISON ENTIERE DE CHARBON:
Pelleteurs, 35c. par heure le jour, 40c par heure la nuit.
Hatchmen, 35c. par heure, nuit et jour.
Autres journaliers 25c. par heure, jour et nuit.
CARGAISON ENTIERE DE BOIS:
Side-Runners, 35c. par heure, jour et nuit.
Autres journaliers, 25c. par heure, jour et nuit.

Les soupers de minuit seront fournis par le navire.
Les dimanches, double prix sera payé.
Les quarts d'heures seront payés.
TEMPS D'ATTENTE après 7 heures p. m. sera payé demi-temps, et ne devra compter que depuis l'heure ordonnée.
GREAGE ET DEGREAGE et tous changements seront payés 25 cents de l'heure jour et nuit.

Sur les vaisseaux avec cargaison générale seulement, il sera payé à la fin de la saison un Bonus de (2½) deux et demi cents par heure, sur toutes les heures travaillées à tous les journaliers qui commenceront à travailler sur les quais au printemps et continueront pendant toute la saison jusqu'à la clôture de la navigation.

Le bonus s'appliquera à toutes les lignes régulières et l'on comptera aux journaliers le temps qu'ils auront travaillé à chaque ligne, de sorte qu'ils pourront changer de temps en temps, à volonté, et aller où il y a de l'ouvrage. Pour s'attirer les journaliers, il a été décidé par les maîtres arrimeurs qu'ils leur donneront les 2¼c de l'heure pour les encourager à rester à la disposition des agents de navires et des propriétaires jusqu'à la fin de la saison, alors qu'ils seront payés par les agents par l'intermédiaire du Bureau du Travail.

Les conditions ci-dessus resteront ouvertes aux ouvriers locaux de Montréal jusqu'au 18 de mars 1903, et si, d'ici à cette date, il ne s'enregistre pas un nombre suffisant d'hommes locaux pour la saison, le registre sera ouvert aux journaliers d'ailleurs.

G. P. BROWN	K. TIERNEY
GEO. BREW	PATRICK CANNON
DORAN & COVELL	PETER FERNS & SON
P. W. FERNS	H. C. JACOBSON & CO.
H. E. HARDISTY	JOHN McGILLVRAY
ROBT. McCOY	LOUIS TRUDEAU & CO,

MILLS & McMASTER

S'adresser au **No 203 RUE DES COMMISSAIRES**
Vis-à-vis du Nouvel Elévateur, MONTREAL.
Heures de Bureau: Tous les jours, de 9 a. m. à 5 p. m. Les mercredis et vendredis soir, de 7 à 9 p.m.
MARS, 1903. x F

Taux Spéciaux pour Pouvoir Electrique

La "Lachine Rapids Company," ayant à sa disposition, pour l'usage immédiat, le pouvoir provenant des CHUTES DE SHAWINIGAN, est prête à disposer des dites forces à des taux attrayants.

Les personnes qui passeraient tout de suite un contrat pour l'obtention de force bénéficieront d'un taux de MOITIE PRIX du 1er Mars au 1er Octobre, 1903. Pour détails, s'adresser à

The Lachine Rapids Hydraulic & Land Company,
38 CARRE VICTORIA.

UN TREMBLEMENT DE TERRE A NICOLET

De notre correspondant particulier)

Nicolet, 14 — Mercredi, une violente secousse de tremblement de terre a été ressentie ici, vers 10.45 hrs du soir, et a mis toute la population de notre ville en émoi. Les oscillations, qui ne durèrent que quelques secondes, se dirigeaient de l'est à l'ouest.

Un grand nombre de nos citadins qui furent réveillés en "sursaut" par la violence de la secousse, furent, en un instant rendus au dehors, la plupart en costume de nuit.

Au couvent des RR. SS. de L'Assomption, où la secousse semble avoir été plus forte qu'ailleurs, presque tout le personnel, ainsi que les élèves de cette importante institution, ont également été tirés du sommeil par la force de la secousse. Cependant, là comme dans les autres endroits de notre ville, une fois la première frayeur passée, le calme se rétablit bientôt.

PETITES NOUVELLES

La banque des Cantons de l'Est va ouvrir une succursale dans l'édifice Stanfield, rue Sainte-Catherine-Ouest, entre les rus Drummond et de la Montagne.

Un jeune homme de Longueuil, du nom de Lapointe, a fait une chute sur le trottoir, près de la pharmacie Leduc, square Chaboillez, hier après-midi, et s'est infligé des blessures à la tête. Pansé à l'hôpital Notre-Dame.

—Joseph Marien, 51 ans, 514 rue Beaudry, s'est fait disloquer une épaule, par le timon d'une voiture, en traversant la place Jacques-Cartier.

M. Marien s'en venait rendre témoignage dans une cause, au Palais.
Transporté à l'hôpital Notre-Dame.

Philomène Auger, 34 ans, est condamnée à 12 mois de prison.

PERSONNEL

Le docteur A. LeBel, récemment arrivé de Paris, vient d'ouvrir son bureau au No 72A rue St Denis. Spécialité: maladie des enfants. 110—1

PAR BENNING et BARSALOU

VENTE TRES IMPORTANTE
Au Commerce

Les soussignés vendront à leurs salles de ventes, Nos 86 et 88 rue Saint-Pierre,
MERCREDI, LE 18 MARS
A 10 heures a.m.,
Un assortiment considérable de nouveautés, confections, lainages, merceries, articles de fantaisie, chaussures, claques, etc., etc.
AUSSI A DEUX HEURES P. M.,
Par catalogue
21 caisses de toile de ménage, toiles à nappes, essuiemains, serviettes, toiles à rideaux, canevas, etc, venant d'arriver de Glasgow.
AUSSI
16 caisses de lainages, étoffes, serges, flanelletes, broderies, etc.
Vente sans réserve.
En lots pour convenir au commerce de la ville et de la campagne.
BENNING ET BARSALOU,
110—3 Encanteurs.

Important pour les syndics, les exécuteurs, les associations, les sociétés et les particuliers

4%

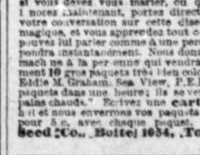
accordés pour des sommes de $100 et plus qui seraient confiées à la National Trust Co., Limité. Ces sommes peuvent être retirées après un avis préalable.

National Trust Co.
LIMITED.
Capital et réserve: $1,300,000.
Bureaux et Voûtes de Sûreté:
153 RUE ST JACQUES
A. G. ROSS, - - - Gérant.
10 -mjsnE

SOLLICITEURS DE PATENTES

PATENTES
OBTENUES PROMPTEMENT
Avez-vous une idée? Si oui, demandez notre "Guide des Inventeurs," pour savoir comment s'obtiennent les patentes. Informations fournies gratuitement. MARION & MARION, Experts. Bureaux: Edifice New York Life, Montréal, et Atlantic Build., Washington, D. C.

BREVETS D'INVENTION
BEAUDRY & BROWN
107 rue St Jacques, Montréal. n



DISEUSE DE BONNE AVENTURE GRATIS
Une invention merveilleuse. Elle vous dira votre destinée et répondra à toutes les questions que vous lui poserez. Si vous désirez savoir si vous serez heureux ou malheureux, si vous devez vous marier, ou quoi que soit que vous ignoriez maintenant, prenez directement votre pensée et votre conversation sur cette diseuse de bonne aventure magique, et vous apprendrez tout cela parfaitement. Vous pouvez lui parler comme à une personne vivant, et elle répondra instantanément. Nous donnons cette merveilleuse machine à la personne qui vendra à 10c. chacun seulement 10 beaux paquets de délicieux parfum en 6 odeurs, oeillet, lilas, muguet, héliotrope, rose et violette. **Rien ne se vend comme cela.** Ecrivez une **carte postale** aujourd'hui et nous enverrons votre parfum franco. Un certificat pour 50c. avec chaque paquet. **The Dominion Seed Co., Boîte 1054, Toronto, Ontario.**



VRAI COLUMBIA PHONOGRAPH
Donné pour une vente à 10c. chacun de seulement 24 beaux paquets de délicieux parfum en 6 odeurs: oeillet, lilas, muguet, héliotrope, rose et violette. **Rien ne se vend comme cela.** Un certificat pour 50c. avec chaque paquet. Ce merveilleux instrument est fait par la célèbre Columbia Phonograph Co., de New York et Paris. Nous enverrons avec cet appareil, les morceaux suivants: Discours, "Chanson des six sous," "l'Oiseau Moqueur," Imitations des rouge-gorge, rainettes, dindes, autruches, etc., et solo de cornet, "Dixie Land." Ecrivez une **carte Postale** et nous vous enverrons les paquets franco. Vous pouvez facilement gagner ce merveilleux phonographe en quelques minutes. **THE ROSE PERFUME CO., Dept. 1057, Toronto, Ont.**



DISEUSE DE BONNE AVENTURE GRATIS
Une invention merveilleuse. Elle vous dira votre destinée et répondra à toutes les questions que vous lui poserez. Si vous désirez savoir si vous serez heureux ou malheureux, si vous devez vous marier, ou quoi que soit que vous ignoriez maintenant, portez directement votre pensée et votre conversation sur cette diseuse de bonne aventure magique, et vous apprendrez tout cela parfaitement. Vous pouvez lui parler comme à une personne vivant, et elle répondra instantanément. Nous donnons cette merveilleuse machine à la personne qui vendra à 10c. chacun seulement 10 gros paquets très bien colorés de pois de senteur. Eddie M. Graham, Sea View, P.E.I., dit: "J'ai vendu les paquets dans une heure; ils se vendent comme les petits pains chauds." Ecrivez une **carte postale** aujourd'hui et nous enverrons vos paquets franco. Un certificat pour 50c. avec chaque paquet. **The Dominion Seed Co., Boîte 1054, Toronto, Ontario.**



MONTRE D'OR $1.95
Garantie. Elle paraît valoir $50.00. Très précise. Pas un sou comptant. Envoyez votre nom et votre adresse et nous enverrons la montre à votre bureau d'express le plus rapproché où vous pourrez l'examiner avant de débourser un sou. Alors, si vous trouvez qu'elle vaut au moins trois ou quatre fois le prix que nous demandons, payez à l'agent d'express, $1.95 et les frais d'express, et la montre est à vous. Cette montre est fortement plaquée en or de 14 carats, très bien gravée et ornée. Boîtier découvert, à l'épreuve de la poussière, à remontoir et mise à l'heure sur tige, véritablement mouvements américains. Nous la garantissons pour 1 an et nous vous rembourserons votre argent si vous n'en êtes pas parfaitement satisfait. Si vous demeurez éloigné du bureau d'express, envoyez $1.95 avec la commande et nous vous expédierons la montre franco par la poste. Nous savons qu'elle vous donnera satisfaction. Pour dames boîtier de chaque. 25c. de plus. John Robins, Stirling Falls, Ont., dit: "Ma montre vaut dix fois le prix qu'elle coûte." Commandez aujourd'hui. **Johnston & Co.**, Dept. **1096**, Toronto.

Frais Funéraires
De Saint-Jean-Baptiste
ABONNEMENT: $1.00 PAR ANNÉE
90c. si payé au Bureau.
464 RUE RACHEL, Coin Cadieux
GEO VANDELAC,
Prop.-Directeur de Funérailles
Voitures doubles à louer.
Tel. Md 187. Bell Est 1203. 74-an

Robert Werchold, conducteur de voiture de livraison, a été condamné, hier, à 4 mois de prison, pour vol de $60 d'effets à ses patrons.

PAR MARCOTTE FRERE

Grande Vente au Commerce

Mercredi et Jeudi
18 et 19 MARS
A DIX heures chaque jour
A NOS SALLES
69 RUE ST JACQUES
Sans réserve et en lots pour le commerce.

Un stock de tweeds, serges, beavers, étoffes pour habillements et pantalons, doublures etc., au montant de $25,000.
Un stock de chaussures assorties, $2,800.
Articles de fantaisie, $3,000.
AUSSI
$12,500 de nouveautés provenant d'une faillite qu'il nous faut vendre immédiatement pour faire place à d'autres marchandises:
Cotonnades, indiennes, flanellettes, corsets, couvrepieds, étoffes à robes, lingerie, broderie, dentelle, bas, sous-vêtements, chemises, serviettes, jupes, blouses, costumes, gilets, braide, boutons, reps, gants, mouchoirs, hardes de confection, etc.
Conditions faciles.
MARCOTTE FRERES,
110—4 Encanteurs.

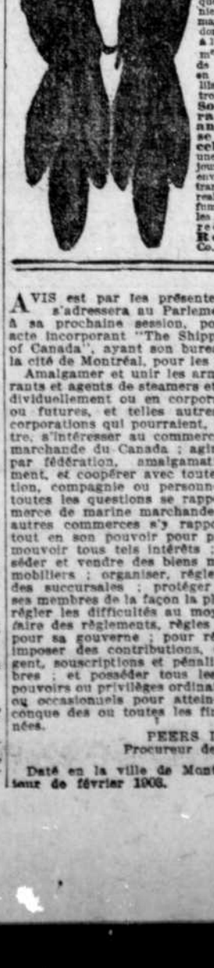
Grande vente à l'encan d'élégants meubles et ameublement de maison, Mardi, 17 Mars,
Comprenant:
che, 37 beaux mobiliers de salon en brocatelle de soie et en crin, beaux rideaux en net, portières, peinture à l'huile, cadres, magnifiques buffets en chêne doré, table à dîner, série de chaises en cuir, sofas en cuir, argenterie, beaux mobiliers de chambre, matelas en crin et en laine, bibliothèque et secrétaire, etc., etc.
Plus de cent rugs de toutes grandeurs: prélarts anglais et tapis à la verge et en lots au choix, 7 beaux poêles de cuisine neufs, chaises, etc.
Aussi un beau lot de meubles venant d'une maison privée, un beau piano carré, mobiliers de salon, porte-chapeaux, mobiliers de salle à dîner, mobiliers de chambre et poêle de cuisine, etc., etc.
Le tout pour vente positive au magasin, 1693 Notre-Dame
Vente à 2.30 heures
MARCOTTE FRERES,
Encanteurs.
P. S. — Emmagasinage gratis d'ici au premier mai. 110—2

AVIS DE VENTE
RE FEU W. R. BRIDGEMAN,
2695 rue Notre-Dame,
Montréal.
Vente à l'encan au No 69 rue Saint-Jacques,
MERCREDI, LE 18 MARS 1903,
A 11 heures a.m.
D'un stock de marchandises sèches s'élevant à $2,604.27
Garnitures de magasin 27.50
$2,691.77
Le magasin sera ouvert pour inspection le 17 courant.
Pour autres informations, voyez:
CHARTRAND et TURGEON,
Liquidateurs,
180 rue Saint-Jacques,
Cité.
MM. MARCOTTE et FRERE,
Encanteurs. 14,16

VENTE A L'ENCAN
A St Lambert, Lundi, le 16 Mars Courant, à 10 Heures a.m.
Seront vendus, les effets de ménage, de Dme Vve Léonide Hurtubise, épouse de Feu Arthur Vincent.

Propriétés à Vendre
Par W. ERNEST BOLTON
$1,500 — Longueuil, cottage en pierre et brique, 8 pièces, cuisine à rallonge, place centrale. Propriété formant coin.
$2,000 — Saint-Mathias, près Chambly, maison en pierre, 12 pièces, 6 acres de terre sur le devant de la rivière, y compris remise à voitures, écuries, maison de bain, maison à chaloupes, chaloupes, voitures, cheval, etc. Coût primitif: $10,000.
$5,500 — Rue St Denis, maison en pierre et brique, 11 pièces, cuisine à rallonge, écuries. Un peu passé la rue Sherbrooke.
$6,000 — Rue Albert, près Atwater, bloc en pierre et brique, de 10 logements, caves profondes, écuries, etc. Vente par les exécuteurs. Un vrai sacrifice.
$8,000 — Rue Bleury, propriété formant coin, quatre magasins et deux logements. La propriété commerciale la moins chère de la ville.
W. ERNEST BOLTON, 1763 rue Notre-Dame. E

CONVOCATION des CREANCIERS
Province de Québec, District de Montréal. } Cour Supérieure
No 28
Dans la faillite de Angélina Beauchamp, des cité et district de Montréal, épouse séparée, quant aux biens de Atchez Lavallée et y faisant affaires sous les nom et raison de "A. Lavallée et Cie."
Il est ordonné aux créanciers de la dite faillite de comparaître devant un des juges de la dite Cour Supérieure, dans la salle d'audience No 31, au Palais de Justice, à Montréal, le vingtième jour de mars courant, à dix heures de l'avant-midi, pour donner leur avis sur la nomination d'un curateur et d'inspecteur aux biens de la dite faillite.
Montréal, 12 mars 1903.
H. COLLARD,
110—1 Député protonotaire, C. S.



TOUR DE COU EN FOURRURE GRATIS
Douce, chaud, noir luisant 3 pieds et 6 pouces de longueur, à pouces de largeur, fait de peaux choisies, très fourrées, avec 6 belles queues noir et fourrées. Une élégante et magnifique fourrure donnée pour la vente à 10c. chacun de seulement 18 beaux paquets de délicieux parfum en 6 odeurs, oeillet, lilas, muguet, héliotrope, rose et violette. **Son odeur durera pendant des années. Rien ne se vend comme cela.** Ecrivez nous une carte postale aujourd'hui et nous enverrons vos paquets franco, L. Levesc, Montréal, dit: "Votre parfum est si doux que je les ai vendus en 2 heures." **The Rose Perfume Co.**, Boîte 1060, Toronto

AVIS est par les présentes donné qu'on s'adressera au Parlement du Canada, à sa prochaine session, pour obtenir un acte incorporant "The Shipping Federation of Canada", ayant son bureau principal en la cité de Montréal, pour les fins suivantes:
Amalgamer et unir les armateurs, les gérants et agents de steamers et de navires, individuellement ou en corporation, existants ou futures, et telles autres personnes et corporations qui pourraient, de temps à autre, s'intéresser au commerce de la marine marchande du Canada; agir conjointement par fédération, amalgamation ou autrement, et coopérer avec toute autre association, compagnie ou personnes; considérer toutes les questions se rapportant au commerce de marine marchande du Canada ou autres commerces s'y rapportant, et faire tout en son pouvoir pour protéger et promouvoir tous tels intérêts; acquérir, posséder et vendre des biens mobiliers et immobiliers; organiser, régler et supprimer des succursales; protéger et indemniser ses membres de la façon la plus convenable; régler les difficultés au moyen d'arbitres; faire des règlements, règles et ordonnances pour sa gouverne; pour réaliser ses fins, imposer des contributions, demandes d'argent, souscriptions et pénalités à ses membres; et posséder tous les autres droits, pouvoirs ou privilèges ordinaires, nécessaires ou occasionnels pour atteindre l'une quelconque des ou toutes les fins sus-mentionnées.
PEERS DAVIDSON,
Procureur des requérants.
Daté en la ville de Montréal ce 23ième jour de février 1903. 98—s—n

PAR RAE et DONNELLY

THE PEOPLES AUCTIONEERS **TAPIS**
Ameublements de Salon, de Chambre à Coucher et de Salle à Manger.
Linoléums et prélarts Anglais, Rideaux et Portières, Toile de Table de Belfast, Coutellerie, etc.
Le plus grand assortiment de Carpettes de toutes sortes et qualités que l'on puisse trouver dans n'importe quelle maison de la ville.
A vendre sans réserve, pour couvrir les avances.
A l'Encan, Mardi, 17 Mars 1903.
A nos salles monstres, 241 et 243 rue Saint-Jacques, à 2.30 heures p.m.
RAE et DONNELLY,
110—2 Encanteurs.

PAR FRASER FRERES

Chevaux, Voitures, Harnais, etc.,
A L'ENCAN
Tous les Mardis à 2.30
Meubles de ménage de toutes descriptions, tous les VENDREDIS, à 10 heures a.m.
Consignations sollicitées, avances faites au comptant.
FRASER FRERES, Encanteurs,
453 et 455 rue St Jacques et 121 à 137, des Inspecteurs.
14 15 19

THE PEOPLES AUCTIONEERS **VENTE IMPORTANTE**
par catalogue d'objets déposés en gage et non réclamés
Les soussignés ont reçu instruction d'ARONSON & RUTENBERG, prêteurs sur gages, 601 rue Craig, de vendre à l'encan public, à leurs salles de ventes, 241 et 243 RUE ST JACQUES,
MERCREDI ET JEUDI, les 18 et 19 de Mars 1903.
Vente chaque jour à 2 et 7 p. m.
Le reste des objets déposés en gage et non réclamés pour les mois de janvier et février, jusqu'au 13 de mars, 1902, soit depuis le gage No 17,378 jusqu'au gage No 22,044, comprenant un assortiment considérable de montres de prix en or et en argent, pour dames et messieurs, mouvements Waltham, Elgin, Appleton et Tracey, C. P. R. Special, P. S. Bartlett, Springfield, à levier anglais et breveté, un assortiment de bagues ornées de diamants, épingles, boutons, pendants d'oreilles et épinglettes, bagues en or, épingles, bracelets, épinglettes, pendants d'oreilles, boutons, chaînons et boutons de manchettes, lunettes et pince-nez, chaînes et médaillons en or et en argent, articles en argent massif et doublés en argent, coutellerie, fusils et carabines à deux coups, jumelles et longuevues, bicycles, outils de plombiers et charpentiers, vêtements faits sur commande, comprenant: habillements, habits et vestes de gala, et un assortiment considérable de pardessus d'automne et de printemps, instruments de musique, violons, mandolines, guitares, banjos, accordéons et zithers, robes, étoffes à robes, couvertes et couvrepieds, sacoches, chaussures et autres marchandises que l'on trouve ordinairement dans des collections d'articles de prêteurs sur gages et que nous ne pouvons pas énumérer ici.
On peut se procurer des catalogues des encanteurs, 241 et 243 rue Saint-Jacques, ou d'Aronson et Rutenberg, 601 rue Craig.
Marchandises visibles lundi et jusqu'à l'heure de la vente.
RAE and DONNELLY,
110—2 Encanteurs.

Avis de Faillite
Province d'Ontario,
Comté de Prescott.
In Re
J. A. D. LANDRIAULT, Hawkesbury, Ont. Failli.
Les soussignés vendront à l'encan public, au marc la livre, chez Marcotte et Frères, au No 69 de la rue St Jacques, Montréal,
MERCREDI, LE 18 MARS 1903, A 2 HRS. P. M.
L'actif du failli comme suit:
1o Fonds de commerce d'après l'inventaire, consistant en: marchandises sèches, hardes faites, fourrures, chaussures, ferronneries et mobilier du magasin. $6,324.80
2o Dettes de livres, d'après liste. 912.43
Conditions: comptant et 1 pour cent de droit du gouvernement.
Le magasin sera ouvert pour visiter le stock, sur demande à M. Victor Costello, commis de la cour de la division de Hawkesbury, Ont.
L'acquéreur aura droit au magasin gratis, jusqu'au 20 avril prochain.
L'inventaire et la liste des crédits peuvent être vus au bureau de M. Victor Costello, à Hawkesbury; au bureau du cessionnaire, à L'Orignal, et au bureau de Lamarche et Benoit, No 2 place d'Armes, Montréal.
LAMARCHE ET BENOIT,
No 2 Place d'Armes, Montréal.
A. HAGAR,
Cessionnaire,
L'Orignal, Ont.
MARCOTTE FRERES,
Encanteurs. 7,11,14,16

IMMEUBLES

$4,200
Rue St Roch, Nos 1 et 3, coin nord-ouest de la rue Iberville. Deux maisons en brique, sur un terrain de 54 pieds et 4 pouces de front. Bon coin pour un boucher ou un épicier, vu que c'est à quelques pieds de la rue Ste Catherine. Venez ou téléphonez pour avoir la permission de visiter.
Tél. Bell, Main 1507.
F. McMANN & SON, 178 St Jacques.

$5,500
Rue Iberville, Nos 113 à 119, formant le coin sud-est de la rue de Montigny. Quatre logements en brique solide, trois étages et soubassement. Le terrain mesure 67 pieds et 6 pouces et comprend un lot vacant qui forme le coin. Bonne place pour un épicier. Venez ou téléphonez pour permis de visiter.
Tél. Bell, Main 1507.
F. McMANN & SON, 178 St Jacques.

RUE STE CATHERINE OUEST
Nous offrons un bon placement: ce sont deux magasins et un logement du côté nord de ce quartier populaire, à quelques pieds des succursales de banques du haut de la ville. Détails complets au bureau.
F. McMANN & SON, 178 St Jacques.

AVIS est par le présent donné que les requérants, en faveur de qui l'avis de demande au Parlement du Canada pour l'incorporation d'une compagnie qui sera connue sous le vocable de "The Grand Trunk Pacific Railway Company," est donné, ont l'intention de demander en l'absence de pouvoir de construire une ligne d'embranchement jusqu'à Winnipeg, l'autorisation de tracer le chemin de fer dont la construction est projetée, de façon que la ligne principale passe dans ou près de la dite ville de Winnipeg, de là dans une direction ouest et nord-ouest à travers la Province de Manitoba et le District ou Territoire d'Assiniboine, atteignant un point dans le voisinage de Prince-Albert ou Battleford, dans le District ou Territoire de la Saskatchewan. Daté ce 4 février A. D. 1903. JOHN BELL, procureur des requérants. 28,7,14,21

CHANGE
Factures de produits divers et céréales sur l'Angleterre et le Continent.
Achetées aux Meilleures Conditions
Traites et transports télégraphiques sur Londres, Paris, Berlin et Hambourg.
VENDUS AUX CONDITIONS LES PLUS AVANTAGEUSES
THE SOVEREIGN BANK OF CANADA
Téléphone Main 4601. 238-s-x

Succession de feu ALFRED CHARBONNEAU, en son vivant, entrepreneur, de Montréal.
Avis est par les présentes donné aux créanciers de la dite succession, par les exécuteurs

IMMOBILISÉ

M. Stryde souffrait beaucoup du rhumatisme, quant à M. C. Gallagher il fut alité pendant 21 jours et tous deux furent guéris par le remède de Munyon contre le rhumatisme.



Mon plus grand bonheur consiste à soulager les personnes souffrantes et à semer la santé.—MUNYON.

Peu m'importe à quelle période de la maladie peut être votre rhumatisme, — s'il est très avancé ou chronique, ou s'il n'existe que depuis quelques mois — mon spécifique contre le rhumatisme le guérira rapidement et pour toujours. Il neutralise les acides du sang, élimine le poison qui se trouve dans l'organisme, et il guérit la maladie pour toujours. L'intérêt que les Montréalais ont montré en faveur de mon remède contre le rhumatisme, est exclusivement et intégralement dû au fait que mon remède guérit le rhumatisme. S'il en était autrement, je m'attendrais à ce que la vente de mon remède soit prohibée par la loi."

MUNYON.

Il fut immobilisé pendant cinq jours.

L'automne dernier, je contractais une attaque de rhumatisme, qui m'affecta principalement au sinus des jambes. Parfois je souffrais tellement, qu'il m'était impossible de bouger pendant quatre à cinq jours de suite. J'avais un médecin qui me soignait et un grand nombre de bouteilles de médicaments, mais ils ne me faisaient aucun bien. Je me procurai une bouteille du remède de Munyon contre le rhumatisme et maintenant je suis guéri. Je puis marcher. — M. STRYDE, 1094 rue St Jacques. Montréal, Qué., le 2 mars 1903.

Alité pendant vingt et un jours.

Pendant les neuf derniers mois, j'ai souffert de douleurs dorsales. Parfois elles étaient tellement aiguës, qu'il m'était presque impossible de travailler. Je fus alité pendant 21 jours et je souffris terriblement. Il m'était impossible de me retourner dans mon lit, à cause des douleurs que je ressentais dans le dos et aux hanches. J'ai fait l'essai de bains chauds, de paquets chauds et de liniments, pendant des semaines, et j'ai eu les soins des meilleurs médecins de la ville. Mais tout cela ne me donna aucun bon résultat. Le remède de Munyon contre le rhumatisme me fit plus de bien que tout le reste. Je n'en ai pris qu'une bouteille et elle m'a guéri. Les douleurs sont disparues sans retour et il y a maintenant plusieurs semaines que j'ai fini d'employer la bouteille. Je suis très heureux de recommander ce remède. — C. GALLAGHER, 118 rue St George, Montréal, Qué.

LES REMEDES DE MUNYON

Le Remède de Munyon contre le Rhume prévient la pneumonie et enraie un rhume en quelques heures. Prix, 25 cents.

Le Remède de Munyon contre le Rhumatisme guérit le rhumatisme pour toujours. Prix 25c, chez tous les pharmaciens.

Le Remède de Munyon contre la Dyspepsie guérit radicalement toutes les formes d'indigestion et de maux d'estomac. Prix, 25c.

Le Remède de Munyon contre la Toux arrête la toux, les transpirations nocturnes, calme la douleur et guérit rapidement les poumons. Prix, 25c.

Le Remède de Munyon pour les Reins guérit rapidement le mal de dos, le mal de reins et toutes sortes de maladie des reins. Prix, 25c.

Le Remède de Munyon contre le Mal de Tête enraie le mal de tête en trois minutes. Prix, 25c.

L'Onguent de Munyon contre les Hémorroïdes guérit radicalement tous les cas d'hémorroïdes. Prix, 25c.

Le Remède de Munyon pour le Sang extirpe toutes les impuretés du sang. Prix, 25c.

Les Remèdes de Munyon pour les Femmes sont une bénédiction pour toutes les femmes.

Le Vitalisateur de Munyon rend le pouvoir perdu aux hommes faibles. Prix, $1.00.

Les lettres personnelles adressées au prof. Munyon, Philadelphie, E. U. A., contenant les détails de la maladie, recevront une prompte réponse, et des conseils gratuits quant au traitement à suivre seront donnés. y

LES OUVRIERS DE QUEBEC

Seraient plus pacifiques que certains de leurs chefs — Explication franche et claire de deux ouvriers — Des députés demandent que le nommé F. X. Boileau soit rappelé à l'ordre.

(De notre correspondant particulier)

Québec, 13.—Tel qu'annoncé exclusivement dans "La Presse" de jeudi dernier, Québec a été le théâtre de démonstrations fort regrettables, survenues à cause d'un différend entre MM. Goulet et Garant, manufacturiers de chaussures, et leurs ouvriers machinistes. Nous avons alors dégagé une partie de la responsabilité de la Fraternité des ouvriers machinistes, voire des grévistes même, étant dûment informés que l'échauffourée de mercredi soir était l'oeuvre d'un ou de quelques individus qui profitaient de leur ascendant sur un groupe d'ouvriers peu éclairés, pour assouvir une vengeance personnelle contre les patrons de l'établissement. Ce qui n'était alors qu'une chose incertaine est devenue une certitude, car les ouvriers machinistes ont, comme nous l'avons déjà dit, reconnu dès le lendemain que les excès commis la veille étaient de nature à nuire à leur cause, en leur aliénant les sympathies de leurs amis. Ils retournèrent tous à l'ouvrage, et ils attendent avec atience que le Tribunal d'Arbitrage se soit prononcé sur la question en litige entre eux et leurs patrons.

Depuis, la situation n'a pas changé, si ce n'est qu'il se fait des démarches du côté des ouvriers pour déposer ceux de leurs chefs qui prêchent la révolte, et qui les ont parfois entraînés dans des grèves ruineuses. D'un autre côté, les patrons sont à discuter l'opportunité de citer devant Dame Justice les personnes qui mettent leur savoir-faire à contribution pour susciter la révolte chez les ouvriers. En terme légal, cette pratique est qualifiée de "conspiration," ou "intimidation" pour fins de chantage ou autres, suivant le cas. Voyant que la masse des ouvriers est composée d'hommes de bonne foi, désireux de respecter les droits du patron comme de faire respecter leurs propres droits, les autorités prêteront main-forte à qui de droit pour purger les sociétés ouvrières des démagogues qui ont élu domicile au sein des ouvriers dont ils ne se rapprochent par aucun lien, étant des gens sans métier.

Votre correspondant tient de bonne source qu'une délégation composée de députés influents de la Chambre doit se rendre auprès du gouvernement Parent pour le prier de rappeler à ses devoirs le nommé F. X. Boileau, employé du département des travaux publics. MM. les députés Tourigny et Blouin sont à la tête de ce mouvement qui ne restera pas sans résultat.

Deux des trois délégués de la Fraternité des Cordonniers-machinistes formant le comité de réclamation, MM. A. Grégoire et A. Marquis, font part au public de Québec de leurs vues sur l'action du troisième membre du comité, M. Geo. Marois, cordonnier-machiniste, autrefois à l'emploi de MM. Goulet et Garant, et maintenant intéressé dans la publication d'une petite feuille et dans un bureau de placement créé pour son grand avantage.

Lors des difficultés chez MM. Goulet et Garant, un journal local publia une histoire venant d'un chef qui ne doit pas être étranger à M. Marois, dans laquelle histoire il était dit que MM. Grégoire et Marquis avaient courbé la tête devant les patrons qu'ils craignaient, de là leur vote en faveur de la résolution adoptée par les comités conjoints de réclamation des ouvriers et de conciliation des patrons ; aussi, que M. Geo. Marois étant le seul homme indépendant, il avait voté contre la résolution en question.

Hier soir, MM. Grégoire et Marquis se sont adressés au confrère pour obtenir justice. Voici la teneur de leur demande :

"Comptant sur votre bonne obligeance, nous nous permettons de demander un petit espace dans votre journal, afin de relever quelques erreurs qui vous ont été communiquées par un soi-disant chef ouvrier de Québec, concernant l'attitude prise par deux membres du comité de réclamation, en rapport avec la difficulté des ouvriers cordonniers-machinistes vs Goulet et Garant.

"Au premier abord, nous n'avions pas l'intention de répondre au dit article, mais vu la multitude d'erreurs qu'il contient, et afin que le public soit mieux renseigné, nous avons résolu d'en relever quelques-unes.

"Il est regrettable que la personne de qui vous avez puisé ces renseignements était bien mal renseignée ou a voulu rencontrer de la mauvaise foi. D'abord, le paragraphe ayant trait à la sentence arbitrale de Sa Grandeur Mgr L. N. Bégin, telle que donnée dans votre journal du 5 mars, est falsifiée ; il vous fait dire que la sentence arbitrale rendue par Mgr l'archevêque de Québec dit que, lorsque les comités de conciliation et de réclamation ne pourront s'entendre, toute réclamation ou tout différend devrait être soumis au conseil d'arbitrage, tandis que la sentence dit que les membres de ces deux comités examineront conjointement le cas à résoudre et chercheront à amener une entente ; libre à la partie lésée dans ses droits de faire appel au tribunal d'arbitrage.

"En deuxième lieu, la résolution telle que donnée rencontre exactement les termes de celle qui a été votée au dit comité, cinq contre un ; mais votre prétendu chef ouvrier aurait dû vous fournir un compte-rendu de la séance plus au complet, vu qu'il se donne comme connaisseur et même très renseigné ; car, dans le cours des délibérations, deux résolutions venant de la part du délégué G. Marois, représentant des cordonniers-machinistes, ont rencontré l'approbation du comité de réclamation, mais n'ayant pu venir à une entente sur les moyens à suggérer aux parties en litige, nous avons voté la résolution telle que dictée par votre journal, car, après explication, c'était le seul moyen d'en venir à une décision.

"Dans son opinion, le chef ouvrier en question essaie de faire croire que les deux représentants du comité de réclamation dans les personnes de A. Grégoire et A. Marois,se sont laissés intimider, ou par crainte de perdre leur situation qu'ils ont voté ainsi ; il nous fait plaisir de pouvoir déclarer que nous avons voté librement, croyant que là était la justice, et jusqu'à preuve du contraire, nous persisterons à dire que nous n'avons aucunement surpassé nos devoirs, quoi qu'on en dise, car nous connaissons les termes de la sentence arbitrale ; nous la considérons très large et très étendue et de nature à pouvoir régler tout différend, pourvu que les intéressés y mettent de la bonne volonté, de l'entente et principalement de l'esprit de justice.

"La résolution, telle que rédigée, peut comporter des mots sévères ; mais avant d'en chercher leur stricte valeur, il vaudrait mieux comprendre les sentiments qui animent les représentants des dits comités, sentiments qui tendent toujours à la conciliation. On veut laisser croire que nous n'étions pas libres de nos actions, vu la position que nous occupons ; mais nous croyons en notre âme et conscience que M. G. Marois, représentant des cordonniers-machinistes, est encore plus attaché que nous, malgré sa prétendue position indépendante, en tenant un bureau de placement de travail et pour ce, payé par les dits ouvriers cordonniers-machinistes eux-mêmes ; de plus, il est faux que M. Marois ait perdu sa position pour ne pas s'être laissé intimider par les patrons dans les dits comités. Car, dans le temps où il a perdu sa position, il ne faisait pas partie de ce comité et n'en avait jamais fait partie ; c'est pourquoi nous ne voyons pas comment on peut faire croire au public qu'il a été maintenu dans ce comité en le gratifiant d'un salaire. Singulière indépendance d'après nous.

"En terminant, monsieur le rédacteur, nous vous remercions d'avance de votre hospitalité dans vos colonnes et prions les lecteurs de bien excuser la composition de cet article, qui manque certainement de style ; mais, que voulez-vous, le journalisme ne nous est pas familier en pratique.

P. S.—"Nous regrettons que le prétendu chef ouvrier n'ait pas daigné faire connaître son nom ; c'est très significatif "nous le comprenons".

COURRIER DE TROIS-RIVIERES

—Mardi, un nommé Joseph Fontaine, de cette ville, après avoir été condamné à 6 ans de détention au pénitencier de St Vincent de Paul, temps qui devait se terminer au mois d'avril de la présente année, avait été gracié, sur requête à cette fin, à la condition que, chaque mois, il se rapportât au chef de police, ce qu'il fit jusqu'au mois dernier. Mais, ce mois-ci, il eut une faiblesse à l'égard du bien d'autrui. Ayant forcé une malle appartenant à une personne de sa connaissance, il en enleva la somme de $11 qu'elle contenait, dit-on. De là, plainte contre Fontaine qui fut arrêté par notre police et logé en prison.

L'accusé a comparu, mercredi matin, devant M. le juge de paix L. A. Lord, en l'absence du magistrat de District J. M. Désilets. Son procès a été fixé à lundi prochain, le 16 courant. Il est âgé de 24 ans. Son arrestation a été opérée par le sous-chef Louis Hamel et le constable Adélard Limoges.



Elle éclaire

Faites usage de "PEARLINE" pour le nettoyage des maisons. Elle épargne du temps, elle épargne des forces et rend tout le travail plus facile et plus agréable. Rien ne nettoie mieux l'intérieur des maisons, avec moins de tracas et de facilité. Avec "PEARLINE" on a moins à frotter, on use moins la peinture, les boiseries et toutes choses. Employez la "PEARLINE" sans savon ou toute autre aide—faites en usage pour tous les objets de la maison.

N'hésitez pas. 606-yw Faites usage de PEARLINE.

Adresse télégraphique : "Vestor, Monrreal." Tél. à longue distance Main, 2670

Dominion Investment Co., Ltd

Achetant et vendant des Valeurs de Placements de Premiere Classe

Suite 704-5 Edifice New York Life

Carré Place d'Armes, Montréal, Qué.

Nous offrons aux capitalistes le stock d'une compagnie de valeurs payant maintenant 24 p.c. sur sa valeur au pair, et qui a, dit-on, accumulé un surplus de 40 p.c. durant l'année dernière.

Renseignements complets sur demande. Correspondance sollicitée.

152—M-s-n E

CONSTRUCTEURS -- ENTREPRENEURS

ALLEZ VOIR

L'Annexe de Montréal

Elle progresse rapidement, et un grand nombre de contrats pour belles Résidences ont été donnés récemment.

Les terrains de la rue St Urbain sont en grande demande. On ne permet de construire que des maisons à façade en pierre ou en brique pressée, et à dix pieds de la ligne de la rue. ***Lots, 25 x 100. $25.00 comptant,*** le reste par petits paiements mensuels.

Plans gratis envoyés par la poste à n'importe quelle adresse.

AGENT SUR LA PROPRIETE.

S. HUSSELBEE, 848 avenue du Parc, Tél. Main 2137.

MONTREAL INVESTMENT & FREEHOLD CO., 228 EDIFICE TEMPLE.

ON DEMANDE DES AGENTS VENDEURS.

10,14

$5

Avez-vous Cinq Dollars?

Voulez-vous qu'ils fassent

DIX dollars en un mois?
CENT dollars en un an?
MILLE dollars avant peu?

MM. le sénateur J. W. JONES, de l'Ohio ;
GEORGE A. DIENHEM, président de l'American Palace Car Co. ;
A. B. NETTLETON, ex-ministre du Trésor des Etats-Unis ;
Le colonel HENRY ALTON, vice-président du chemin de fer du Canso and Louisbury ;
S. W. THOMPSON, contrôleur des paiements du Trésor des Etats-Unis ;
JOHN J. McERACKEN, de l'American Car and Foundry Co., de Wilmington, Del. ;
WALTER R. EATON, Trésorier des Finances des Etats-Unis.

DIRECTEURS DE LA

Columbia Gold Mining Co.,

Société Anonyme, Incorporée

Au Capital de $1,000,000

Vous offrent de devenir avec eux

Co-Propriétaires des MINES D'OR de la "Columbia Gold Mining Co."

Qui sont situées dans le Cripple Creek, comté d'El Paso, Colorado.

Cette partie du Colorado est considérée par tous les meilleurs géologues des Etats-Unis, comme la plus féconde et la plus riche en or, et c'est là que les plus immenses fortunes ont été faites. — Durant l'année dernière, il a été payé un million de dollars en intérêts dans le Colorado.

Voici l'Or qu'on retire de ces Mines

Les chiffres valent mieux que les paroles. Les différentes expertises qui ont été faites prouvent que l'on se trouve en présence de l'or le plus merveilleux qui ait été découvert jusqu'ici. Voici les chiffres officiels :

Essai fait par E. E. Burlingham, *1736 Lawrence St., Denver, Col.*

Le minerai contient, onces d'or par tonne : 20.56. Valeur de l'or par tonne..... **$411.20**

Essai fait par Hackbush & Price, *20 N. Nevada Av., Colorado Sp'gs, Col.*

Le minerai contient, onces d'or par tonne : 22.10. Valeur de l'or par tonne..... **$448.00**

Essai fait par Torrey & Eaton, *74 Cortland St., New York.*

Le minerai contient, onces d'or par tonne : 21.70. Valeur de l'or par tonne..... **$448.53**

On le voit très clairement, les mines d'or exploitées par la COLUMBIA GOLD MINING CO., ont devant elles le plus brillant avenir, et elles donneront aux actionnaires les plus merveilleux résultats.

EST-CE ASSEZ CLAIR ?

Les hommes qui sont à la tête de l'entreprise occupent une place considérable dans le monde des affaires, de la haute finance et de l'industrie, et sont honorés de la confiance du gouvernement des Etats-Unis. Leur nom seul suffit à montrer combien l'affaire est sérieuse et importante.

D'autre part, les actions sont fixées à $5.00, parce que ce chiffre représente leur valeur exacte. Elles sont à $5.00 parce qu'elles valent $5.00. Avant qu'il soit longtemps, il n'y a pas de doute que la valeur ne soit doublée, triplée, décuplée.

Voilà les faits. A vous seuls de vous décider. On ne vous presse pas.

La proposition est si avantageuse qu'il est inutile de peser sur votre décision.

Si vous voulez devenir Co-Propriétaires, vous n'avez qu'à détacher le bulltin ci-dessous, et après l'avoir rempli et signé, l'envoyer à

COLUMBIA GOLD MINING CO., 1135 Broadway, NEW-YORK

N'envoyez pas d'argent d'avance

Si vous ne pouvez disposer de ce bulletin, écrivez une lettre particulière, disant le nombre d'actions que vous désirez. Adressez à COLUMBIA GOLD MINING COMPANY, 1135 Broadway, NEW-YORK.

BULLETIN DE SOUSCRIPTION

Date - - - - - - - - - - - 1903

Columbia Gold Mining Company,
1135 Broadway, New-York,

Messieurs,

Je soussigné, déclare souscrire - - - - - - - -
(1) actions de la COLUMBIA GOLD MINING COMPANY, à raison de ($5.00) par action et vous prie de m'envoyer les titres contre remboursement.

(Signé) : Nom et Prénoms - - - - - - - - - -
Ville ou bourg - - - - - - - - - -
Bureau d'Express - - - - - - - - - -
Comté - - - - - - - - - - - -
Province - - - - - - - - - - -

(1) Mettre le nombre d'actions que vous désirez souscrire.

NOTA.—Si vous n'avez pas de Bureau d'Express à Proximité indiquez-le, et vous recevrez les titres par la poste. (C. et P. 14) 95—1-nk

INVENTIONS NOUVELLES

Dans l'intérêt du public amateur d'inventions nouvelles, nous donnons plus bas une liste de brevets récemment accordés par les gouvernements canadien et américain, et obtenus par l'entremise de MM. Marion et Marion, solliciteurs de brevets, Montréal, Canada et Washington, D. C.

Tout renseignement sur les brevets cités sera fourni gratis en s'adressant au bureau d'affaires plus haut nommé.

Nos. CANADA

79,535. — Wm Hy Ayers, Lachute, P. Q. Séchoir pour la fabrication de la pulpe.

79,615. — Joseph C. Thibeault, Lawrence, Mass. Couvercle de baril.

79,618. — Charles A. Hart, Montréal, P. Q. Support tournant pour exhiber des articles tels que sommiers, matelas, etc., de manière à prendre peu d'espace.

ETATS-UNIS

713,073. — Hormisdas Denis, Mile-End, Montréal, P. Q. Engin rotatoire.

713,158. — Joseph Savage, Kingsey Falls, P. Q. Turbine.

721,201. — François-Xavier Bérubé, Fraserville, P. Q. Frein de chars.

FOISY FRERES

Vu les améliorations que nous ferons à notre magasin, nous donnerons des réductions spéciales dans toutes les lignes en général. Pianos, orgues, instruments de musique, musique en feuille, phonographe, machines à coudre, etc., etc., etc., 1760 Ste Catherine, coin Sanguinet. r

LOCATAIRES ! ! !

C'est réellement le temps propice pour penser à se mettre chez soi pour le 1er mai prochain. Terrains payables, $5.00 comptant et $2.40 par mois, durant 8 ans seulement. Voir S. Hurteau, coin des rues Beaubien et Sanguinet, le dimanche, de 1 heure à 5 heures p. m. r

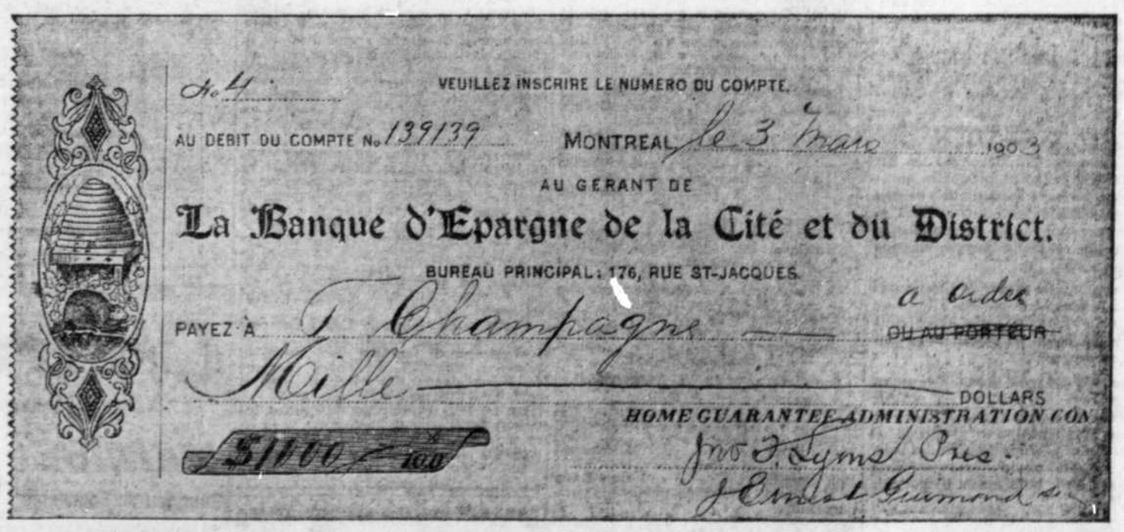
UN BEAU PROGRAMME

Voyez le magnifique programme de dimanche prochain, au Parc Johmer, dans la colonne d'amusements. 109-2

Vous ne pouvez trop le dire et le crier, les 3 magasins de la maison Marchand sont des places que vous devez visiter avant d'acheter vos costumes de printemps. Quantités énormes, grand choix, cela va sans dire. Rue Ste Catherine-Est coin Dorchester et à la rue Notre-Dame, r-1

VOICI COMMENT NOUS PAYONS NOS CONTRACTANTS

ET LA MANIERE QUE VOUS RECEVREZ VOTRE ARGENT A LA MATURITE DE VOS CONTRATS.



Nous payons ce mois, 3 fois plus d'argent que les deux autres compagnies existantes (pour le même but). Et notre compagnie est trois fois plus jeune en affaires.

Vous pouvez devenir propriétaire sans Capital. Sans Intérêt. Voyez nos Agents ou demandez une copie de notre publication

Home Guarantee Ad. Co'y., Incorporée,

TEL. MAIN 4725. ***71a RUE SAINT-JACQUES, MONTREAL.***



Les répétitions de la comédie de Dumanoir "Les Femmes terribles," qui sera jouée lundi, le 23 courant, à l'Académie de Musique, au bénéfice de la Maison de Refuge de l'Union Nationale Française, vont bon train. Sous la direction de M. Godeau, du Théâtre National Français, les amateurs distingués qui prêtent leur concours à l'oeuvre généreuse de l'Union Nationale Française accomplissent des merveilles. Un coup d'oeil indiscret jeté dans la salle où se font les répétitions nous a permis d'en juger par nous-même et maintenant nous ne croyons pas trop nous engager en affirmant que la représentation du 23 sera charmante.

* * *

"La Grâce de Dieu", l'un des grands mélodrames qui ont fait la réputation de d'Ennery, sera représentée au Théâtre National Français la semaine prochaine.

Cette pièce émouvante, amusante et morale comporte cinq actes et six tableaux. Ces derniers sont la chaumière du père Loustalot, la Vallée de Chamonix dont les décors sont, nous dit-on, très artistiques ; une mansarde à Paris, le salon de la marquise de Sivry et l'appartement de Marie "la Perle de la Savoie".

Nous ne croyons pas qu'il soit utile d'analyser ici "La Grâce de Dieu" que tous nos lecteurs connaissent. Rappelons seulement que cette pièce renferme un grand nombre de scènes et de situations pathétiques comme le départ de Marie avec les autres petits Savoyards que l'on voit défiler dans les montagnes, la bénédiction du curé, la malédiction du père Loustalot, la folie de Marie et son retour au pays où la pauvre enfant recouvre la raison en entendant la chanson d'adieu de sa mère. Cette chanson, répétée maintes fois au cours de l'action, produit toujours une vive impression. Il y a aussi des scènes d'un comique irrésistible dans la mansarde de Marie, entre la rémillante Chonchon, le bon Pierrot et la fille des Loustalot. L'arrivée de Marie et de Pierrot chez la marquise, le souper fin dont le vieux commandeur de Boisfleury paye les frais, etc., sont aussi très amusants. Au dessert le commandeur fait enlever Marie, mais celle-ci est sauvée par son ami André.

"La Grâce de Dieu" est l'un des modèles du bon vieux mélodrame français. Tout le monde sera enchanté d'avoir l'occasion de revoir cette pièce que l'on a montée avec un luxe de décors et de costumes extraordinaire.

Son interprétation a été confiée à MM. Cazeneuve, André ; Soulier, Petitjean, Godeau, Filion, Villeraie, Leurs, Tougas, Savard, Chapdelaine, Mme de la Sablonnière, Marie ; Mlle Verteuil, Chonchon ; Mmes Chapdelaine et Nozière. On peut donc compter sur une excellente interprétation.

* * *

Le succès des représentations qu'on donne au Théâtre de l'Opéra-Comique va grandissant. Des auditoires considérables ont applaudi les artistes qui ont interprété "La Fille du Régiment" et "Les Noces de Jeannette", cette semaine.

Mlle Marguerite Jarrie, qui tenait le premier rôle dans chacune de ces oeuvres délicieuses, a été saluée d'enthousiastes bravos. Nous aurons l'occasion de l'entendre encore prochainement dans "Les Dragons de Villars", et tout le répertoire d'opéra-comique qui alternera chaque semaine avec le répertoire d'opérette.

La semaine prochaine on donnera au Théâtre de l'Opéra-Comique, "La Périchole", l'opérette si gaie et si captivante d'Offenback. Mme Clara d'Artigny chantera le rôle de la Périchole. Mme d'Artigny jouit depuis longtemps des sympathies du public montréalais et nul doute qu'elle ne retrouve sur la scène de l'Opéra-Comique, ses succès d'antan.

Soirée de gala, jeudi.

* * *

La saison d'hiver tire à sa fin et les directeurs du Parc Sohmer, le plus populaire de nos lieux d'amusements, redoublent d'efforts pour se maintenir à la hauteur de la belle réputation qu'ils se sont acquise.

Le programme de demain est, si possible, plus varié et plus attrayant que celui des semaines précédentes.

Nous verrons d'abord MM. Barré et Bédard, deux célébrités canadiennes, qui n'ont pas d'égaux en Amérique,dans leurs tours de force et d'équilibre. Ils ont tout un programme nouveau qu'ils exécuteront devant un auditoire montréalais avant leur départ pour une longue tournée aux Etats-Unis.

M. et Mme Soulier, duettistes excentriques, se feront entendre dans un répertoire choisi.

G. Dormez, qui fera, demain, ses débuts au Parc Sohmer, est loin d'être un inconnu pour les habitués des théâtres de Montréal.

M. Alphonso a plusieurs cordes à son arc. C'est d'abord un jongleur qui rendrait des points aux plus habiles Japonais ; de plus, c'est un danseur sur patins à roulettes et il exécute des tours épatants sur une boule.

Les trois Poiriers, dans leurs exercices sur les anneaux, sont les acrobates les plus élégants et les plus forts que nous ayons eus depuis longtemps à Montréal. L'un d'eux, M. Adolphe Poirier, exécutera, l'après-midi et le soir, un tour qu'il prétend être le seul au monde, à pouvoir accomplir ; il s'agit d'une double dilocation des épaules sur une barre fixe. Ce tour de force extraordinaire vaut assurément la peine d'être vu.

En plus de ce programme déjà très complet, il y aura, comme toujours, la belle musique du Parc et une grande séance de vues animées, donnée par la Cie de Kinétoscope de New-York.

* * *

Le grand festival musical organisé par M. Chas. A. E. Harris, aura lieu à Montréal, mercredi, jeudi et vendredi, les 22, 23 et 24 avril prochain.

L'entreprise a pour patrons, lord et lady Minto, lord Strathcona, le Très Honorable Arthur James Balfour, premier ministre d'Angleterre ; Sir Wilfrid Laurier, premier ministre du Canada ; l'hon. A. G. Jones, lieutenant-gouverneur de la Nouvelle-Ecosse ; l'hon. C. B. Snowball, lieutenant-gouverneur du Nouveau-Brunswick ; Sir Louis Jetté, lieutenant-gouverneur de la province de Québec ; Sir Oliver Mowat, lieutenant-gouverneur de la province d'Ontario ; Sir Daniel McMillan, lieutenant-gouverneur de la province du Manitoba ; Sir Henri Joly de Lotbinière, lieutenant-gouverneur de la Colombie Anglaise ; les honorables G. H. Murray, L. J. Teedie, S. N. Parent, G. W. Ross, R. P. Roblin, E. G. Prior, Andrew Carnegie, etc.

Nous publierons, plus tard, les programmes de chacun des concerts qui seront donnés à Montréal.

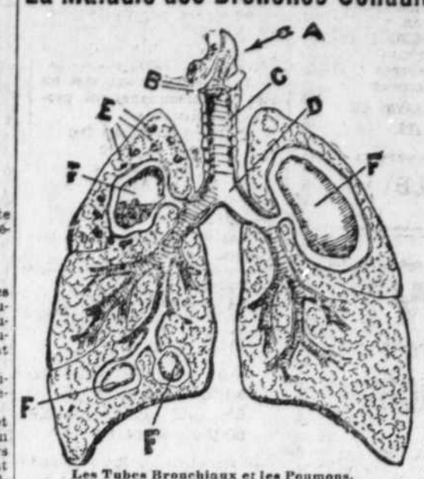
* * *

M. Grenier-Dormez, baryton, autrefois de la troupe d'opéra du Théâtre du Palais, nous informe que c'est de son plein gré et pour des raisons personnelles qu'il a offert sa démission à la direction de ce théâtre.

M. Grenier-Dormez partira prochainement avec quelques autres artistes, pour St Pierre Miquelon.

TOUX MORTELLES

La Maladie des Bronches Conduit à la Consomption



Les Tubes Bronchiaux et les Poumons.

Ceci indique comment la maladie des bronches engendre la consomption. **A.** *épiglottes.* **B.** *cordes vocales.* **C.** *trachée-artère.* **D.** *tubes bronchiaux, dont l'inflammation est toujours très dangereuse.* **E.** *ulcères des poumons.* **F.** *cavités formées par les ulcères dans les tissus des poumons,—résultant de la maladie des bronches non enrayée.*

Si vous avez une toux bronchiale, commencez à la guérir maintenant. Ne la négligez pas plus longtemps. Soyez sur vos gardes. La maladie des bronches n'est autre chose que la consomption. Si vous ne l'enrayez pas, vous deviendrez invariablement phthisique. C'est une maladie terriblement décevante et dangereuse ; pour tout le monde, ce n'est qu'une toux irritante. Ce chatouillement dans votre gorge ; cette toux intermittente, persistante et ennuyeuse ; ce phlegme qui monte constamment— signifient inflammation grave de vos tubes bronchiaux. Ils vont directement aux poumons.

Si votre maladie des bronches n'est enrayée, les germes entreront dans les poumons — il n'en peut être autrement. Après cela, il est trop tard.

Ne dites pas "ça se passera." Méfiez-vous des annonces de remèdes brevetés. Ne vous laissez pas décourager par les médecins qui vous disent qu'une toux bronchiale est incurable. Il est vrai, cependant, que le médecin ordinaire ne peut pas la guérir. Une maladie tellement enracinée—si peu comprise, ne peut être guérie que par un spécialiste — par quelqu'un qui connaît parfaitement par expérience, ces cas en ayant traité des milliers de semblables.

Laissez-moi guérir votre toux bronchiale. Je le puis. J'ai guéri une infinité de ces cas graves — après que tous les autres traitements eurent échoué. Mon traitement n'en est pas un d'expérimentation — il est absolument certain — absolument efficace. Lecteur, êtes-vous sceptique. Ecrivez, tout de suite, et apprenez ce que je puis faire pour vous. J'ai, pendant dix-huit ans, étudié, traité et GUERI la maladie des bronches. Ma méthode diffère de toutes les autres. Elle repose sur mes propres découvertes scientifiques. J'ai passé toute ma vie à la perfectionner. Ca ne vous coûtera rien d'apprendre tout ce qui la concerne. Je vous accorderai

Les suivants sont quelques-uns des symptomes ordinaires de la maladie des bronches :

Expectorez-vous du phlegme ?
Votre voix est-elle enrouée ?
Contractez-vous facilement le rhume ?
Toussez-vous la nuit ?
Vous sentez-vous complètement bouché à l'intérieur ?
Avez-vous une toux harassante ?
Avez-vous mal à la poitrine ?
Respirez-vous difficilement quelquefois ?
Avez-vous de la difficulté à vous débarrasser la gorge ?
Toussez-vous quelquefois jusqu'à suffoquer ?
Expectorez-vous du phlegme, le matin ?
Votre toux semble-t-elle vous épuiser ?
Etes-vous pire durant les temps humides ?
Avez-vous des titillements dans la gorge ?
Avez-vous des chatouillements au fond de la gorge ?

Répondez aux questions, oui nou non, écrivez votre nom et votre adresse lisiblement sur les lignes pointillées, découpez et envoyez au Dr Sproule, B. A., — spécialiste pour les maladies de la tête et de la gorge — 7 à 13 rue Doane, Boston, Mass. Il vous accordera un conseil précieux, ABSOLUMENT GRATIS, concernant la guérison de votre maladie.

Ecrivez en Anglais ou en Français.

Gratuitement

UNE CONSULTATION ET DES CONSEILS.

J'étudierai votre cas soigneusement et vous enverrai les renseignements les plus précieux. Laissez-moi vous montrer ce que je ferai pour vous tout à fait gratuitement. Vous pouvez vous fier à ma parole. Si votre maladie est curable, je vous le dirai. Durant toutes mes années de pratique, je me suis toujours fait un point d'honneur de ne jamais accepter un cas incurable. La véritable consomption ne peut pas être guérie. La maladie des bronches CONVENABLEMENT TRAITEE peut l'être. Traitez-la maintenant avant qu'il soit trop tard. Ne tardez pas — écrivez aujourd'hui.

NOM .....

ADRESSE .....

.....

vw

CASH 10 RECEIPT — NOUS DONNONS DES REÇUS AU COMPTANT

ON NE VEND PAS DE MARCHANDISES

VOTRE CHOIX

POUR UN LIVRE REMPLI DE REÇUS AU COMPTANT.

Voyez notre liste de bons marchés qui paraît ici tous les Samedis.

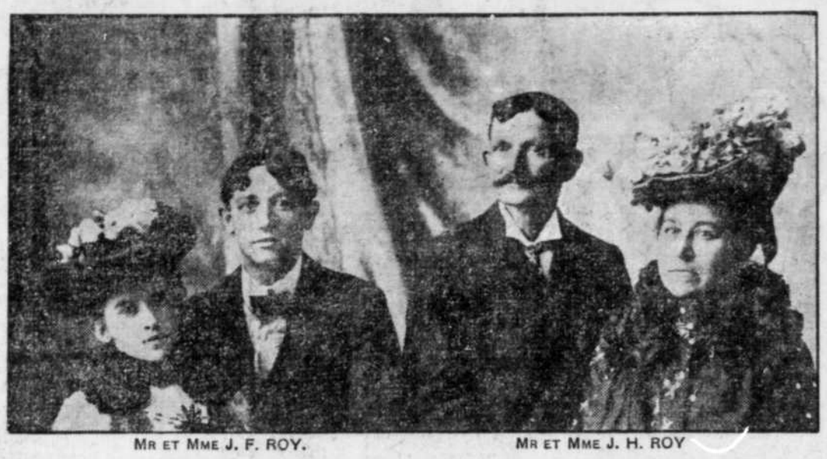
Nous ne gardons en magasin que quelques-unes des lignes annoncées.

Ce sont, pour la plupart, de véritables Bons Marchés. Des échantillons de commis-voyageurs et autres semblables.

25	50	30
SERVICES DE TOILETTE,10 articles. Détaillés régulièrement à $10.00. *Qu'un seul livre.*	TABLES EN ONYX, de toute beauté, dessus en onyx de 8x8. Probablement les dernières que nous aurons. Valant $9.50. *Pour un livre.*	POTS, VASES, URNES et CANDÉLABRES dorés, assortis. Quelques-uns valent $12.00. *Qu'un seul livre.*

THE TRADERS ADVERTISING CO, 210 rue St Laurent, Montréal.

UNE FAMILLE HEUREUSE



MR ET MME J. F. ROY. — MR ET MME J. H. ROY

Saint-Jean, Qué., 5 Janvier, 1903.

Après un usage de quelques jours du ***BAUME MENTHOL du Dr CANET***, 1 me fait plaisir de vous annoncer que je suis complètement guéri d'une vieille bronchite qui m'ennuyait beaucoup.

Ne craignez pas de recommander votre préparation dans ces cas là, car elle est sans rivale.

JOS. F. ROY, St-Jean, Qué.

Swanton, Vt., U.S.A., Fév., 1903.

Je souffrais depuis quelque temps d'un rhume sérieux ainsi que ma femme. Au commencement de janvier j'allai rendre visite à mon père à St-Jean, Qué., qui nous conseilla à tous deux de prendre du ***BAUME MENTHOL du Dr CANET***. Nous en fîmes usage et quelques jours après nous étions guéris.

J. H. ROY, Swanton, Vermont.

Imperial Chemical Works, - - Saint-Jean, Qué.

Gouttes de Véritable **FER BRAVAIS** TONIQUE ET Reconstituant

Le ***Fer Bravais***, en ***Gouttes concentrées***, sans Odeur ni Saveur, est recommandé par tous les Médecins aux Personnes anémiées par la Maladie, les Privations, le Surmenage, etc. — **Il ne constipe pas « ne noircit pas les Dents.** Ne se vend *ni en Vin, ni en Elixir.* — Toutes Phies et 130, rue Lafayette, **PARIS**

Se méfier des Contrefaçons et Imitations.

Pour Guérir la Grippe en 2 Jours. **E. W. Grove** Sur chaque boîte 25 cts

Prenez les Tablettes Laxatives au Bromo-Quinine

80-mjs-n

On vient de reprendre à la Comédie Française de Paris, "Crispin Médecin."

Louis XII avait pour la comédie de Hauteroche une prédilection toute particulière. C'est la seule qu'il voulut entendre quand il était souffrant, soucieux ou de méchante humeur... s'il faut en croire les contemporains.

* * *

Mme Roger-Miclos, qui se fera entendre à la salle Windsor, le 3 avril prochain, est reconnue par la critique européenne comme l'une des plus grands pianistes modernes.

Dans le concert qu'elle donnera à Montréal, Mme Roger-Miclos sera secondée par Mlle Mary Dean, soprano, et Ben. Davies, tenor.



Mme ROGER MICLOS, pianiste

* * *

Voici le programme qui sera exécuté au concert organisé par un comité de journalistes au bénéfice de M. Valère-Remy, et qui aura lieu au Monument National, lundi prochain.

1. Le choeur de l'Union Ste Cécile . . .
2. Chanson de juillet . . Benj. Godard
   Mlle Yvonne Pepin
3. Duo, "Lackmé" . . . . . Delibes
   Mlle C. Marier et M. Valère-Remy
4. . . . . Saint-Saëns
   Le choeur de l'Union Ste Cécile
5. "Extase de la Vierge" . . Massenet
   Mlle C. Marier
6. Quatuor de journalistes . . . . .
   MM. Emile Bélanger, J. Tremblay, Gustave Comte et Dr Fred. Pelletier.
7. A. Chanson Tzigane . . . Winkles
   B. Main amie . . . . A. Laliberté
   C. Le Canada . . Amédée Tremblay
   M. Valère-Remy
8. Duo — Roi d'Ys . . . . . Lalo
   Mlles C. Marier et Yvonne Pepin
9. Polonaise, No 2 . . . . . Liszt
   M. Emiliano Renaud

Deuxième acte de "L'Aventurière", d'Emile Augier:

Clorinde . . . . . Mlle Ethel
Célie . . . . . Mlle Johanna
Fabrice . . . . . M. Prad
Monte-Prade . . . . . M. Meussot

Don Annibal . . . . . Valère-Remy

M. Alfred Laliberté, pianiste accompagnateur.

* * *

Entre "gendelettres" :

—Vous avez tort d'en dire tant de bien, il ne dit que du mal de vous.

—Au fait, nous nous trompons peut-être tous les deux !

JACQUES FRANC.

RAWDON

Mardi, le 17 courant, fête de Saint-Patrice, patron de notre belle et florissante paroisse de Rawdon, il y aura à sept heures et demie du soir, dans une des salles spacieuses du nouveau couvent, une grande séance dramatique et musicale, au profit du couvent, par le cercle des amateurs du village, sous la présidence de M. le curé J. M. Landry.

"Carte-Blanche Gin"

Le gin préféré dans les clubs.



GARCONS! FILLETTES! Nous envoyons, **gratis**, des centaines de Montres élégantes, Bagues, Cameras, Instruments de musique, Carabines, Plumes Fontaines, Habillements et des centaines d'autres primes de valeur pour la vente de nos gros paquets de 10c., de Graines de Pois d'Odeur. (Ce sont les Pois d'Odeur connus sous le nom de Favoris, célèbres pour leur croissance rapide, leur parfum exquis et leur brillante floraison.) les meilleures graines à vendre. Chaque client qui en achète un paquet de nous, reçoit un Billet pour Prix qui lui donne droit à un beau morceau d'Argenterie. Chacun sera avide d'acheter. Vous pouvez gagner rapidement aucun de nos beaux présents.

Nous vous donnons une élégante Carabine à Air, en Acier pour la vente de 18 paquets ; 2 magnifiques Bagues "Gold Shell," montées sur pierres ou grattes, pour la vente de 15 paquets ; un beau Canif à manche en Nacre de perle, 4 à 6 lames, pour 6 paquets ; un Bracelet en Argent ou plaqué Or, de choix, pour 7 paquets ; une élégante Montre en Argent-Nickel, avec Chaîne, pour garçon, pour la vente de 18 paquets ; une belle montre pour dame, pour 24 paquets ; un Bel Accordéon de Concert, pour 24 paquets ; Boîte de Toilette, avec Peigne, Brosse et miroir en Celluloïd, pour 25 paquets ; Ecritoire "Souvenir" avec Plume en Aluminum, Crayon et Coupe-Papier, pour 6 paquets ; **un B-1 Habillement pour Garçon**, pour 35 paquets ; un Camera splendide, pour 25 paquets ; un bon Réveille-matin, pour 20 paquets ; une élégante Paire de Rideaux en dentelle, 3 pieds ½ de longueur, pour 20 paquets. **Nous nous fions à vous. N'envoyez pas d'argent d'avance.**

Nous voulons que nous leur envoyions les paquets de graines, franc de port ; lorsqu'ils seront vendus envoyez-nous l'argent et nous vous enverrons vos Primes sans délai. Nos Primes sont toutes de haute qualité et vous donneront entière satisfaction. Nous avons nos agents nous écrivent, se prononçant enchantés et nous remerciant de leurs présents. Adressez lisiblement **THE BARGAINER CO., DEPT. 24 TORONTO, ONT.**

Le CROUP et la BRONCHITE

Sont ordinairement des maladies de l'enfance et sont la terreur des mères. La nuit vient l'enrouement, et la toux de poitrine, sèche, croupale, avertit des troubles qui sont

SOUDAINS ET TRES FATALS

Dans leurs résultats et qui ne peuvent être guéris que par un traitement prompt et parfait

MME ILER SAUVA LA VIE DE SON PETIT GARÇON

Lorsque le bébé se réveille la nuit avec une toux sèche, saccadée, croupale, il terrifie le cœur de la mère, car elle sait qu'à moins de ne pouvoir soulager l'enfant, la suffocation peut bientôt mettre un terme à la souffrance. Dans la plupart de ces cas on n'a pas le temps de demander le médecin ni même d'aller chercher des remèdes, et c'est pourquoi il est sage d'avoir à la maison une bouteille du **Sirop de Graine de Lin et de Térébenthine du Dr Chase,** le remède favori de la mère contre le croup, la bronchite, la coqueluche et toutes les formes de maladies de la gorge et des poumons.

alors que son visage était devenu noir par l'étouffement.

Bien que la bronchite ne soit pas dans les résultats aussi soudaine ni aussi fatale que le croup, elle tend à devenir chronique et parait de temps à autre jusqu'à ce que les tubes bronchiaux et les poumons deviennent malades pour provoquer ensuite la consomption et la pneumonie.

Mme Eugénie Iler, Rue King, Truro, N. E., déclare : — "Depuis l'enfance l'un de mes enfants souffrait de ***bronchite,*** et le moindre rhume aggravait la maladie. Nous ne ***pouvions rien avoir qui put lui faire du bien et nous étions parfois fort alarmés.*** Entendant parler du Sirop de Graine de Lin et de Térébenthine du Dr Chase comme traitement contre la bronchite, nous l'employâmes et nous sommes heureux de déclarer qu'il ***opéra une guérison complète.*** Si l'un de mes enfants contracte un rhume ou une toux je lui donne de ce remède, et il n'a jamais manqué d'apporter du soulagement.

"Je souffrais beaucoup de maux de tête causés par l'indigestion, et je fus guérie par les Pilules du Dr Chase pour le foie et les reins. J'ai une grande confiance dans les remèdes du Dr Chase, et je puis les recommander aux autres.".

M. Wm. McGee, 49 Wright Ave., Toronto, déclare : — "A mon avis, il n'y a pas de remède qui puisse agir plus promptement que le Sirop de Graine de Lin et de Térébenthine du Dr Chase. Il a guéri mon fils du ***Croup,*** d'une manière radicale, en une seule nuit. Nous lui en donnâmes une dose Il soulagea immédiatement, et le matin il s'éveilla gaillard, parfaitement bien et joyeux. Je dois dire que c'est un ***merveilleux remède.***"

LE SIROP DE GRAINE DE LIN ET DE TEREBENTHINE DU Dr CHASE,

N'est pas une simple préparation pour la toux, mais un traitement sûr et efficace qui soulage l'inflammation des organes respiratoires, aide à l'expectoration, dégage la toux et guérit absolument les rhumes et les maladies similaires. A cause de sa vente énorme, le **SIROP DE GRAINE DE LIN ET DE TEREBENTHINE DU Dr CHASE**

A DE NOMBREUSES IMITATIONS.

Insistez pour avoir le portrait et la signature du Dr A. W. Chase sur la bouteille que vous achetez. 25 cents la bouteille grandeur de famille, trois fois autant, 60 cents. Chez tous les marchands, ou EDMANSON, BATES & CO., TORONTO.

vz

VOUS LEVEZ-VOUS, LE MATIN FATGUE ET MAL EN TRAIN ?

LE CELERI COMPOSE DE PAINE

Vous fera recouvrer l'énergie perdue et vous donnera cette vigueur, cette force et le courage que vous devriez posséder au printemps.

Si vous vous éveillez le matin, fatigué et mal-en-train, soyez sûr que la nature vous avertit du danger ; vous êtes sur le chemin de la maladie. Le surmenage, les ennuis, les soucis fatigants, où les excès, produiront leurs terribles effets. Vos nerfs sentent d'abord le choc et l'effort. Vous devriez remercier le ciel de vous avoir donné des nerfs pour vous avertir des dangers qui approchent.

Des milliers de gens, au printemps, qui se lèvent fatigués, le matin, épuisés et mal-en-train, ont besoin de faire usage de Céleri Composé de Paine, le merveilleux remède qui débarrasse le corps de l'acidité du sang et de matières morbides. Le Céleri Composé de Paine renforce, à la fois, les trois grands organes, l'estomac, le foie et les reins. Quand ce bon résultat est accompli, les fibres nerveuses, de même que tout le système, sont renforcées.

Quelques bouteilles de Céleri Composé de Paine, prises durant ce mois, vous épargneront de grandes souffrances et beaucoup d'anxiété. Le Céleri Composé de Paine donne des résultats sûrs et agréables. Comme récompense, votre système nerveux et votre cerveau fonctionneront parfaitement bien, votre sang sera plus pur, votre sommeil sera plus réparateur et vous jouirez constamment d'une bonne santé

wk

La Plus Grande Filouterie

c'est d'empêcher la guérison des malades en leur faisant prendre des remèdes sans valeur quand ils cherchent le véritable **'L.F.'** Atwood's Bitters, pour guérir les maux de tête, la dyspepsie et la perte de l'appétit, à 35c la bouteille. Ayez la marque "L.F." Demandez à votre fourniisseur de les commander aux voyageurs qui le visitent ou à la **"Eastern Drug Co."** s'il ne le tient pas. 32-1Msn

Session du Parlement

Les nombreuses et importantes questions qui y seront discutées rendront les délibérations du Parlement on ne peut plus intéressantes. Les correspondants de la *Gazette* sont présentement à Ottawa et à Québec pour les sessions des Parlements Fédéral et Provincial. Les rapports de la *Gazette* quotidienne seront complets, impartiaux, exacts, et comprendront, sous une forme narrative, tous les principaux incidents de chaque sérnce.

OFFRE SPECIALE

En vue des événements sus-mentionnés, la GAZETTE (quotidienne) sera envoyée aux nouveaux abonnés, pendant trois mois, moyennant un dollar.

Adressez les commandes :

GAZETTE PRINTING CO.,

MONTREAL. 109-6

Charbon *Anthracite Gallois . .*

Vient d'être reçu via Portland, Me.

TAMISE Pour feu de Fournaise **$6.50** ***Par tonne LIVRÉE***

ANDREW BAILE, 69 Rue McGill. 109-8 Téléphone 4622 - 4623



UN ELEGANT SERVICE DE TOILETTE GRATIS

La plus belle porcelaine anglaise, dans les plus beaux et les plus nouveaux dessins, très bien décorée de fleurs, en de magnifiques couleurs. Nous donnons les 6 articles représentés dans la vignette ci-contre, tous de bonne dimension, et constituant le service le plus complet et le plus désirable que toute dame puisse désirer avoir. Pour orner une chambre de reçu ou pour embellir votre propre chambre rien n'est supérieur à un de nos jolis services de toilette. Nous vous en offrirons, un tout à fait gratuitement pour la vente de seulement 12 boîtes de Pilules vive longue le grand générateur du sang et tonique pour les nerfs. Une cure certaine pour l'Anémie, tous les désordres nerveux, etc. **Tout le monde en achetera.** Un certificat pour 50c. avec chaque boîte. Ecrivez-nous une **carte postale** aujourd'hui, et nous vous enverrons les Pilules vive longue franco par la poste. Quand vous les aurez vendues, envoyez-nous $2.00 et nous vous expédierons, tout de suite, cet élégant service de toilette.

DR. RAY MEDICINE CO., DEPT. 1066. TORONTO, ONT.

UNE AUBAINE POUR MONTREAL

M. William Krawsmann fait construire un vaste hôtel dans la partie Ouest.

Montréal sera sous peu dotée d'un nouvel hôtel, qui sera un ornement de plus pour la cité.

Le promoteur du projet est un jeune dont l'esprit d'initiative est bien connu parmi nous : c'est M. William Krausmann, actuellement au restaurant "Krausmann", 80 rue St Jacques.

M. William Krausmann affecte une somme de $40,000 à son entreprise.

Dès le mois d'août, le nouvel hôtel sera ouvert au public.

Il sera construit sur les terrains de la succession O'Gilvie, en arrière de l'établissement Scroggie, 56 et 56½ rue Université.

Ce sera un édifice de trois étages, mesurant 110 pieds de longueur par 30 de largeur. On y comptera 40 chambres à coucher. Tout y sera sur le plan européen.

M. Krausmann est persuadé qu'à cet endroit et à la façon dont l'entreprise sera conduite, il ne pourra que rencontrer le succès.

ILS VOIENT LA MORT DE PRES

SERIE D'ACCIDENTS ARRIVES A DES COCHERS.

De notre correspondant particulier

Valleyfield, 14—Fabien Giroux, cocher de cette ville, s'en revenait du Coteau Landing, sur la traverse du lac St François, quand il a vu luire la mort de très près.

Tout alla on ne peut mieux jusqu'à la "Crevée" du Coteau, où sur une largeur de deux à trois pieds la glace ne prend jamais. Arrivé à cette mare d'eau, M. Giroux voulant la traverser, s'enfonça, lui, son cheval et sa voiture au fond de l'eau. Heureusement qu'après de grandes difficultés, il réussit à se retirer de ce mauvais pas.

—Lucius Cardinal, autre cocher de cette ville, a failli lui aussi perdre les deux plus beaux chevaux de son écurie. Il s'en revenait sur le canal de Beauharnois, lorsque tout à coup, la glace céda sous les pas de ses chevaux. Le tout fut retiré à temps.

—Arcadius Cardinal, cocher de Valleyfield a enfoncé avec une charge de briques, en voulant traverser entre la terre ferme et l'île du Large. M. Cardinal et M. U. Marchand qui l'accompagnaient ont enfoncé jusqu'au cou.

Les chevaux furent sauvés grâce au concours d'une autre paire de chevaux qu'on fit venir.

—Onésime Legros, cocher de Valleyfield, a failli lui aussi perdre une belle bête et un magnifique Gadstone. Legros avait loué son cheval à un des contremaîtres de la filature, qui était allé à Beauharnois. En revenant naturellement, sur la glace du Canal de Beauharnais, la voiture et le cheval s'enfoncèrent près de la 4e écluse. On débarqua, et on retira la pauvre bête qui était dans une fort mauvaise position, et on repartit de nouveau, tant bien que mal, mais il paraîtrait que l'accident n'était pas fini, puisque rendu une couple de milles plus loin, le cheval, sans doute surmonté par le bain froid qu'il venait de prendre, prit tout à coup l'épouvante, et partit à fond de train, jetant à bas de sa voiture les deux personnes qu'il conduisait. La bête fut arrêtée plus loin par un brave cultivateur, mais la voiture était fort endommagée.

LE CANTON DE "LA MINERVE"

Ce qu'en dit M. Omer Bruno, un des colons de cette localité.

"Vous ne sauriez croire comme le canton de "La Minerve" s'est développé depuis six ans." Voilà la remarque que M. Omer Bruno faisait, hier après-midi, dans une visite à nos bureaux.

"Lorsque je suis arrivé dans cette localité, on comptait huit familles, et vous serez surpris quand je vous dirai que durant les six années qui se sont écoulées depuis mon arrivée à "La Minerve," le nombre s'est accru de soixante-treize. Aujourd'hui nous sommes au nombre de quatre cents habitants. Nous sommes érigés en municipalité de canton et en municipalité scolaire. Nous avons trois écoles, dont deux sont sous le contrôle des commissaires. La troisième est soutenue par un groupe de familles, qui, néanmoins, sont obligées de payer la taxe scolaire quand même. Nous possédons aussi une chapelle. Une fois par mois, le curé de Labelle vient y dire la messe, baptiser les enfants, nés dans le courant du mois. Ce n'est pas autant que nous aimerions ; mais nous espérons que bientôt nous aurons, nous aussi, notre "curé." Mgr Duhamel, à qui nous avons présenté une requête, nous a promis que dès qu'il pourra disposer d'un de ses prêtres, nous serons érigés en paroisse avec un pasteur.

Voilà pour le côté religieux et éducationnel. Maintenant, si nous considérons le côté matériel, nous trouvons que les progrès de notre municipalité sont étonnants. Là où il y a six ans, huit familles végétaient, nous en trouvons 81, habitant des maisons proprettes ; deux moulins à scier emploient un grand nombre d'ouvriers. Cet été en verra un troisième fonctionner. Il est en construction actuellement. Nous en aurons alors un marchant par l'eau et deux au moyen de la vapeur. Ce qui a aussi contribué au bien-être de La Minerve, ce sont les chantiers de M. Wade et de M. Ducharme. Quarante-deux hommes ont travaillé pour le premier et douze pour le second. On a sorti au delà de 44,000 billots de bois de pulpe. C'est certainement une somme de pas moins de $3,000 qui a été laissée dans la paroisse, sans compter le revenu qu'a rapporté la vente des produits agricoles, tels que foin, pommes de terre et autres légumes. Ce qui est de nature à nous encourager encore plus, c'est que les perspectives pour l'hiver prochain sont encore plus belles et plus grandes. Nous aurons un bon magasin général, tenu par M. Létourneau. Nous attendons aussi plusieurs familles ce printemps et dans le cours de l'été."

LA GREVE DU C.P.R.

LA SITUATION S'EST MODIFIEE A VANCOUVER.

Vancouver, C. A., 14 — Il s'est opéré un changement sensible dans la situation des grévistes de la compagnie du Pacifique. Il s'est produit, hier, plusieurs défections dans leurs rangs et l'on s'attend à ce que le nombre de ces dernières soit encore plus élevé aujourd'hui.

LES JEUNES CONSERVATEURS

Le "Junior Conservative Club" s'est réuni hier soir, pour discuter la question de changer son nom en celui de "Montreal Conservative Club." Rien n'a été fait. L'assemblée a été ajournée au 17 avril prochain.

PERSONNEL

Madame Dewett, première modiste de la maison Dupuis et frères, part ce soir pour New-York pour visiter les expositions de modes qui se tiennent actuellement dans la grande métropole.

EXPOSITION DE MODES

L'exposition des nouvelles modes du printemps se continuera à la Cie S. Carsley, Limitée. Celles qui n'ont pas encore visité l'établissement ne devraient pas tarder à le faire.

ELLE SE FRACTURE UNE JAMBE

(De notre correspondant particulier)

Valleyfield, 14 — Une dame du nom de Césaire Létourneau a été la victime de la paroisse de St Timothée, où elle d'un pénible accident. Elle s'en revenait était allée voir son frère, M. Pierre Degroseiller, dangereusement malade d'une attaque de maladie de foie. En descendant de la voiture, en face de sa demeure, rue Victoria, elle sauta à terre assez vivement, le pied glissa et elle s'affaissa dans un cri de douleur. Quand on la releva, elle se plaignit d'une forte douleur à la jambe droite. Les docteurs Lefebvre et de Grandpré, immédiatement demandés, constatèrent une fracture de la jambe. Heureusement que cet accident n'aura pas de suites funestes.

Où les médecins s'accordent. — Les médecins ne considèrent plus comme un "déshonneur" pour la profession de recommander dans la pratique, un remède aussi méritoire pour l'indigestion, la dyspepsie et la nervosité, que l'est le Nervin de l'Amérique du Sud. Ils constatent que c'est un pas en avant fait par la science médicale et une guérison certaine et permanente des maladies d'estomac. Il vous guérira. En vente par J. H. F. Charron, 1978 rue Notre-Dame, et B. E. McGale, 2123 rue Notre-Dame, Montréal. 60 w

POUPEE PARLANTE GRATIS



Fillettes ! Aimeriez-vous à avoir la plus merveilleuse poupée jamais inventée, une poupée aussi chic et aussi jolie qu'une image, qui peut parler et pleurer tout comme le fait un véritable bébé ? Si vous désirez obtenir cette merveilleuse poupée, vous le pouvez sans dépenser un seul sou. Nous vous en offrons une tout à fait gratuitement si vous voulez bien vendre pour nous à 10c, chacun seulement 15 gros magnifiques paquets de délicieux parfum en 6 odeurs : lis de la vallée, oeillets, lilas, rose, violette et héliotrope. Un seul paquet, et on le place dans une boîte à mouchoirs ou dans un tiroir de bureau imprègnera un arome délicieux dans tout le contenu. **Tout le monde en achète.** Un certificat de 50c. gratuit avec chaque paquet. La poupée a des cheveux dorés, des yeux bleus, des dents blanches comme des perles, des joues roses, en un mot, elle est d'une beauté parisienne, parle, dit "Papa" et "Maman" aussi bien que vous. C'est une merveille couronnée de l'art du fabricant de poupées. Nous envoyons, avec chacune, une quantité suffisante de magnifique cette peinture, de joli ruban et de belle dentelle, pour collectionner le chapeau et la robe qui se trouve dans la vignette ci-contre. Fillettes, vous pouvez avoir tout cela gratuitement. Envoyez-nous une **carte postale** aujourd'hui et nous vous enverrons le parfum franco par la poste. Vous pouvez facilement le vendre en quelques minutes. Mary Hodgins, Highland Grove, Ont., dit : "J'ai vendu tout le parfum en quelques minutes. Tout le monde trouve que c'est charmant." **The Rose Perfume Co., Dept. 1062, Toronto.**

L'"Empire" Canadienne



Pas de Supérieure
Peu d'aussi Bonnes
Pleinement Garantie

Fini tout à fait supérieur, derniers modèles, possède plus d'améliorations, dure plus longtemps et fonctionne plus facilement que les autres. Une ligne payante pour des marchands et agents actifs. **En gros seulement.** Ecrivez pour avoir les prix.
The E. C. Hill Mfg Co., Toronto. 6-an

CHARROYAGE ET EMMAGASINAGE

No facilités pour déménagement de meubles ou d'effets de ménage sont insurpassables. Nos salles d'emmagasinage, 25 à 31 rue William, sont propres et étanches. Notre bureau, au 1er avril, sera dans un plus large local, au

No 56 RUE ST HENRI
Près de la rue St Paul

Notre adresse actuelle est **380 rue St Jacques.**
CHARROYAGE ET EMMAGASINAGE DE KING.
Tél. Main 565. 108—12-14

CORSINE — **LE SECRET DE FORMES PARFAITES**



MADAME L. THORA

ENVOYE GRATUITEMENT

Le Système Corsine Français de Mme Thora pour développer les formes est un traitement domestique simple, garanti augmenter les formes considérablement ; il remplit aussi les parties creuses du cou et de la poitrine. Il est employé depuis plus de 20 ans, par les principales dames de la société. Livre contenant des renseignements complets, envoyé gratuitement. Lettres traitées tout à fait confidentiellement.

DEMANDEZ, AUJOURD'HUI, LE LIVRE DE RENSEIGNEMENTS, GRATIS.

Incluez un timbre et votre adresse.

MADAME THORA TOILET CO.,
TORONTO, ONT. 35-a d

DÉMÉNAGEMENT



En Acier $6.00

Vente à Réduction

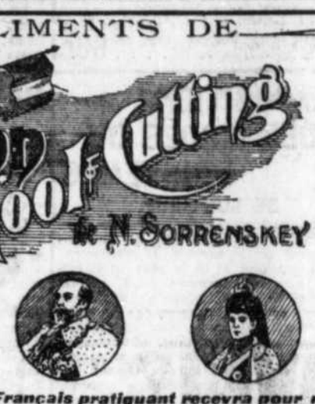
Montres en acier, réduites à...	$ 6.00
Montres en argent, "	7.00
Montres en "gold-filled," "....	15.00
Montres en or, 14c, pour Dames	20.00
Montres en or, 14c, pour Messieurs.....	35.00

Expédiées par la malle, en approbation, sur réception du prix.

N. BEAUDRY & FILS
270 St Laurent
(au 1er Mai, 212 St Laurent, Monument National)

COMPLIMENTS DE

Dominion School of Cutting
& N. SORRENSKEY Co



BIRK'S BUILDING PHILLIPS Sq.

Tout tailleur Canadien-Français pratiquant recevra pour moitié prix un cours complet à notre Académie (pour dames ou messieurs) en présentant cette annonce à la DOMINION SCHOOL OF CUTTING, 14 square Philippe, Montréal.

FILLETTES CETTE POUPEE EST POUR VOUS



BISQUE DOLL

Elle ne vous coûtera pas un sou. Aussi jolie que dans la vignette. Vous l'aimerez en la voyant. Elle a des boucles de cheveux dorés, des yeux bleus allègres, des joues roses, est élégamment habillée d'une robe de soie et de satin, garnie de velours et de dentelle, à un chapeau très bon garni, de chics petites pantoufles, de véritables bas, des sous-vêtements garnis de dentelle. On peut l'habiller et la déshabiller tout comme un véritable bébé, sa tête, ses bras et ses jambes sont articulés. Elle peut se tenir debout seule ou s'asseoir dans une chaise ou sur le plancher. En la recevant vous trouverez que c'est la plus belle poupée que vous ayez jamais vue. **Nous l'offrons gratuitement à la personne qui vendra à 10c.** chacun de seulement 12 beaux paquets de délicieux parfum en 6 odeurs : oeillet, lilas, muguet, héliotrope, rose et violette. **Rien ne se vend comme cela.** Envoyez une Carte Postale aujourd'hui et nous enverrons votre parfum franco. **THE ROSE PERFUME CO., BOITE 1058, TORONTO, Ontario.**



George Clark VOUS DONNERA CETTE BAGUE finie en Or solide ornée de rubis et de perles. **GRATIS** pour une vente à 10c. chacun de 10 paquets de parfum excellent en 6 odeurs : oeillet, rose, muguet, lilas, violette, et héliotrope. Il est enveloppé dans un gros paquets magnifiques. Un certificat de 50c. gratis avec chaque paquet. Rien ne se vend comme mon parfum. Tout le monde en achète, Pierre Lepage, Fall River, Mass., dit : "Le parfum s'est vendu facilement car il est d'une odeur si délicieuse qu'en un clin d'oeil il a tout disparu." La bague est garantie d'être d'une plus grande valeur que ce peu d'ouvrage mais je destré à introduire mon parfum tout de suite. Josephine Pepin, St. François du Lac, Que., dit : "J'ai reçu votre magnifique bague. J'en suis réellement enchantée. Envoyez aujourd'hui et je vous enverrai le parfum franc de port. J'ai confiance en vous. **GEORGE CLARK, DEPT 1047, Toronto.**



GAGNEZ CETTE MONTRE en vendant à 10c. chacun seulement 12 gros paquets très bien odorés de parfum de supérieur. **Rien ne se vend comme cela.** Un certificat pour 50c. avec chaque paquet. Eddie M. Graham, Sea View, P.E.I. dit : "J'ai vendu les paquets dans une heure ! Ils se vendent comme les petits pains chauds." Cette magnifique montre est découverte et a un boîtier en **nickel argenté**, le rouage est très **bien gravé**, à remontoir, mouvements importés, vér tables échappement à levier. C'est un chronomètre parfait et recommandable. **En prenant soin, elle durera dix ans.** Vous **postale** aujourd'hui, et nous vous enverrons franco les 12 paquets. Vous pouvez les vendre et **gagner cette montre en quelques minutes.** The Dominion [illegible] Co., Dept. 1056, Toronto.

- LE TERMINAL -

760, 764, 768---RUE SAINT-LAURENT---760, 764, 768

Pour la Semaine Prochaine Commençant LUNDI -:- -:- -:- -:- 15 MARS

Des Occasions Spéciales

Seront offertes dans tous les départements. Si vous avez un oeil à l'économie.

Les ETONNANTS BAS PRIX et les VALEURS EXCEPTIONNELLES vous feront ouvrir les deux pour la constatation.

NE manquez pas ces OFFRES UNIQUES.

Nos jupes de robes de $2.50, pour..... **$1.21**

Tous nos sous-vêtements, blanc, pour dames, à 10 p.c. d'escompte.

Mousseline organdi, valant de 18 cents à 27 cents, pour lundi..... **10c**

Nos flanellettes de 32 pouces de largeur, à..... **8c**
Défient toute compétition.

Nos corsets, nos gants en kid, nos tours de cols de toutes sortes, attirent l'attention de tout le monde.

Il ne faut pas oublier notre département de modes qui fait s'arrêter tout passant. Prix très modérés.

Nos SERVIETTES, nos TOILES à nappes, nos MOUSSELINES à rideaux, et tout ce qui dépend de ce département, fait envie, tant par le choix que le prix.

Nous tenons des meilleures manufactures anglaises et françaises pour au delà de $3,000 d'INDIENNES, à partir de..... **5c** LA VERGE, en montant..

Nous avons un stock considérable de MERCERIES pour hommes, parmi lequel nous offrons des CHEMISES de COULEURS, valant $1.25. Lundi, nous les vendrons..... **75c**

Des BLOUSES, satin farmer noir, valant $1.40. Lundi..... **98c**

Notre département de bas est au complet. Comme spécialité nous offrirons au prix très populaire de 25 cents, un bas à côtes, pour dames. Essayez-le, vous en reparlerez.

Nous invitons spécialement toute personnes à visiter notre département d'étoffes à robes, qui contient tout ce qui peut plaire à la vue.

Cachemire, Henrietta, canevas, serges, armure, bengaline, voile de Paris, crêpe de Chine, Lhama, grenadine uni et de fantaisie, etc., etc.

Nous aimons à croire que le public connaît aussi le Terminal, de la rue St Denis, 831, qui offre tous les avantages du choix. Prix modéré et service de 1ère classe, par M. Deschênes.

LE TERMINAL
760, 764, 768—Rue Saint-Laurent—760, 764, 768
TELEPHONE EAST 2243

Magasins à Départements

Z. PAQUET

EXAMINEZ soigneusement les nouveaux **PATRONS BUTTERICK**. Ils vous mettront au courant des dernières nouveautés en Jupons, Manteaux, etc. Un patron Butterick vous met en état de confectionner vos propres habillements.
Nous en sommes les Seuls Agents
Les Patrons Butterick pour le mois de Mars sont arrivés. Des feuilles de modes sont comme de coutume à la disposition des clients.

NOUS N'HESITONS PAS A LE DIRE :

Il n'y a qu'une seule maison de Nouveautés, à Québec, qui puisse affirmer en toute sincérité . . .

Qu'elle tient les Marchandises d'Eté les plus nouvelles, les plus élégantes, les mieux assorties,

et avec tout cela à Meilleur Marché.

Le nom de cette maison est tout de suite sur toutes les lèvres :

C'est la maison Z. Paquet !

Le Printemps, qui est sur le point de faire son apparition, nous a apporté les plus hautes nouveautés en

ETOFFES A ROBES ET MANTEAUX.

Mais ces Marchandises sont, non seulement les plus nouvelles dans le marché, mais elles sont en même temps très élégantes et d'un goût exquis.

$1.50, $1.60 ET $1.75 LA VERGE

Magnifique drap vénitien, bleu-cadet, bleu-royal, réséda, gris-sèvres, brun - castor ou bleu-marin, large de 56 pouces.

$1.50, $1.60 ET $1.75 LA VERGE

50c, 60c, et 90c LA VERGE

Superbe canevas, imitant le vélum, pour costumes, couleurs bleu-royal, réséda, gris, castor, gris-bleu, gobelin, et parsemé de blanc.

50c, 60c, et 90c LA VERGE

POUR 17c, LA VERGE

Nous avons à votre disposition un lot de 600 verges d'étoffes à robes appelées "Bourette," en belles teintes, jolis dessins, et nouvellement arrivées, prix régulier, 25 cents la verge.

POUR 17 CENTS

Notre département d'étoffes à robes noires contient actuellement toutes les dernières nouveautés de la saison.

Nous conseillons fortement à nos clients de jeter l'oeil en passant sur le superbe étalage que nous en avons fait dans l'une de nos vitrines.

NOUVELLEMENT RECU

Du très beau tweed, imperméable, revers à carreaux, à rayures presqu'invisibles, couleurs assorties pour pardessus légers pour hommes.

Egalement, pour pardessus de printemps, pour hommes, un élégant et nouveau tweed écossais, à rayures noires et blanches, ou patrons de fantaisie.

NOTRE ETOFFE A RAGLAN

Nous appelons spécialement l'attention des dames sur notre étoffe à Raglan.

Quant aux prix, ils sont comme de coutume, les plus bas du marché.

On tient aux nouveautés sans doute, mais on tient surtout à être les premiers à les avoir ou à les porter.

Nous venons de recevoir un choix considérable de chapeaux élégants et de la plus haute nouveauté pour hommes.

Avant de faire l'acquisition d'un chapeau, nous conseillons fortement à nos clients de venir voir l'admirable assortiment que nous en avons.

UNE OCCASION 39 CENTS

En faisant l'acquisition d'un chapeau, vous pourrez, en même temps, messieurs, faire votre choix dans une solide ou balance de chemises de couleurs, rayées, unies, ou à dessins divers, excellente qualité pour hommes et adolescents. Prix régulier, 75 cents.

PENDANT HUIT JOURS 39 CENTS

75 CENTS

Autre balance de chemises de couleurs, élégants patrons rayés, pour hommes, valant $1.00 à $1.25,

POUR 75c,

23 CENTS

Bel et grand assortiment de cravates en soie, bouts très larges, différentes couleurs, beaux dessins, pour nouer, valant 40 cents.

POUR 23 CENTS

Aux Entrepreneurs de Pompes Funèbres

Voici une occasion qui ne devrait certainement pas être négligée et que nous recommandons spécialement aux entrepreneurs de pompes funèbres :

Un lot de beaux gants noirs, en cachemire, pour hommes, et que l'on vend généralement 25 cents la paire.

POUR $1.50 LA DOUZAINE

L'année dernière, nous avons eu beaucoup de succès avec nos indiennes, mousselines et flanelles, mais nous comptons sur un succès plus considérable encore cette année, parce que l'assortiment que nous en avons est encore plus beau et plus complet que l'année dernière et parce que surtout, nos prix sont au-dessus de toute concurrence possible.

Ainsi, nous avons des indiennes de bonne qualité, beaux dessins, aux couleurs bien assorties,

POUR 6c 8c 10c 12c ET 14c LA VERGE

Indiennes satinées, depuis
12 c jusqu'à 35c la verge

Superbe assortiment de flanelles, couleurs diverses, dessins en soie des plus nouveaux.

Trouvez aussi bien ailleurs, si vous le pouvez !
Ce n'est guère possible, cependant !

Z. PAQUET,
161-171 Rue St Joseph
QUEBEC

LA MAISON

HAMILTON

Ouverture des Modes du Printemps

LUNDI ***LE 16 COURANT ET les JOURS SUIVANTS***

LORSQUE VOUS POURREZ EXAMINER :

Quantité de Chapeaux et Bonnettes pour Dames

Importés des maisons les plus renommées de **PARIS, LONDRES et NEW-YORK**, ainsi qu'un grand nombre fabriqués ici même dans notre Salon de Modes et dont nous pouvons être fiers et avec raison. Nous ne voulons pas essayer de donner une description de la richesse, de la beauté et de l'élégance de notre choix, nous laissons cela à votre propre jugement.

Qu'il nous suffise de dire que jamais, depuis que nous tenons ce département, nous n'avons eu autant de choix, une profusion plus attrayante à exhiber à l'œil clairvoyant de nos clients que ce que nous pouvons offrir lundi dans notre département de modes ; il semblerait que tout y est réuni pour plaire.

VENEZ ET VOYEZ PLUTOT VOUS-MEME ; pas nécessaire d'acheter, à moins que vous ne le vouliez, et quand vous viendrez voyez notre choix de

Nos Chapeaux prêts à porter et Chapeaux à garnir,
Nos Bonnettes et Chapeaux en Soie pour Enfants,
Nos Fleurs, Fruits et Feuillages
Voiles et Nets à Voiles,
Nos Garnitures à Robes.

Nous le répétons encore, que vous achetiez ou non, venez quand même et visitez, vous êtes les bienvenus.

LUNDI, A L'OCCCASION DE NOTRE OUVERTURE DE MODES

Vous pourrez voir grand nombre de Lignes Exclusives et des plus nouvelles cette saison, dans :

Les Gilets et Costumes du Printemps pour Dames,
Blouses en Soie et Cotonnades pour Dames,
Jupes de Rues pour Dames,
Nouvelles Soies du Printemps,
Nouvelles Etoffes à Robes du Printemps,
Nouvelles Cotonnades du Printemps,
Gants de Kid Français,
Articles Parisiens pour le Cou,
Rubans et Dentelles.

La Cie Hamilton,
Rues Sainte-Catherine, Peel et Carré Dominion.

Le Grand Magasin Departemental de la Partie Ouest.

O. LEMIRE & CIE, 1163 Rue St-Jacques, coin Fulford,
ARGENT COMPTANT. (Où tous les Tramways correspondent.)
UN SEUL PRIX.

THE NATURAL FOOD CO. donnera une exhibition de ses nouvelles manières de préparer les . . .
BISCUITS "SHREDDED WHEAT"
qui seront servis gratis avec une tasse de Chocolat.

Arrivages de Nouvelles Marchandises du Printemps ! !

Nous sommes à l'époque de l'année où chacun se prépare avec beaucoup d'entrain pour l'ouverture de la saison prochaine. Ce fait étant d'un intérêt tout particulier, pour les acheteurs, il est donc convenable et même nécessaire de parler un peu de NOUVEAUTES. Nous mentionnons aujourd'hui les principales lignes nouvellement reçues et qui méritent une attention toute spéciale :

VENTE SPECIALE de LUNDI

"CANVAS CLOTH" 15 pièces de nouveaux "canvas cloth" pour robes, très nouvelles couleurs, valeur 90 cents, pour vendredi . **60c**

CHEMISES — 50 douzaines de chemises négligées pour hommes, nouveaux patrons "Job", valeur de 65 cents. Vendredi **35c**

CHEMISETTES — 9 douzaines de chemisettes pour hommes, valeurs : $1.50, $2.00 et $2.50, pour vendredi **60c**

ETOFFES A ROBES — Nouvelles étoffes à robes, "Snowflake", valeur $1.45, pour vendredi . **98c**

ZIBELINE — 4 pièces de zibeline noire, 54 pouces de large, valeur $2.00, pour vendredi **$1.23**

CACHEMIRE — 15 pièces de cachemire noir, fini satin, valeur 75 cents, pour vendredi . . . **50c**

Notre Magasin ferme à six heures tous les Jeudis.

Voulez-vous avoir du Crédit pour les Articles de Ménage dont vous pouvez avoir besoin ?

Nombre de gens aiment mieux payer comptant tout ce qu'ils achètent, que leur achat soit considérable ou minime, mais ce n'est pas tout le monde qui peut le faire ; si c'était obligatoire, il y en a plusieurs qui se verraient privés pour longtemps de plus d'une chose regardant le confort.

Avec notre système de crédit privé et de paiements faciles, vous pouvez avoir facilement tous les articles qu'il vous faut pour la maison, tout en vous en servant pendant que vous les payez. Notre système de paiements faciles encourage l'économie et, vous vous trouvez à payer bon marché, étant donnés tous les avantages que nous vous donnons.

OUVREZ UN COMPTE CHEZ NOUS

METROPOLITAN HOUSE FURNISHING CO.,
Où l'on trouve tout ce qu'il faut pour meubler une maison,
1678 et 1680 RUE NOTRE-DAME. M-6-s

LA PRESSE

IMPRIMÉE ET PUBLIÉE PAR
T. DERTHIAUME
Propriétaire.

Coin de la rue St Jacques et de la Cote St Lambert, Montréal.

ABONNEMENT:

EDITION QUOTIDIENNE { $3.00 par année. $2.00 pour 8 mois. $1.00 pour 4 mois.

EDITION HEBDOMADAIRE { $1.00 par année. 50c pour 6 mois.

Payable d'avance.

LA PRESSE
Boite B. P. 2376, *Montréal, Canada.*
Tél. Bell: Rédaction, - - Main 2088
— Administration, " 1096
— Agents d'annonces, 193
— Malle et Dépots, " 4235

BUREAU A PARIS:
31 RUE TRONCHET,
EDMOND MONTET,
Représentant.

BUREAU A LONDRES, (Angleterre)
23 HAYMARKET,
CHS. DEWYNTER, LTD,
11 Charing Cross Road, Trafalgar Square, Agent.

BUREAU A TORONTO,
72 KING OUEST,
T. M. HUMBLE, Représentant

CIRCULATION DE LA PRESSE

Edition Quotidienne

POUR LA SEMAINE FINISSANT
7 MARS 1903

LUNDI	69,385
MARDI	69,370
MERCREDI	69,360
JEUDI	69,430
VENDREDI	69,498
SAMEDI	80,505
TOTAL	427,548

MOYENNE PAR JOUR DE L'EDITION QUOTIDIENNE

71,258

MONTREAL, 14 MARS 1903.

LES PORTS D'HIVER DANS LE ST-LAURENT

Il y a bien longtemps que nous parlons d'un port d'hiver possible dans le St Laurent ; mais le tout se passe en belles phrases qui ne laissent rien. C'est, peut-être, la rivalité entre les différents centres qui neutralise tous les plans et arrêtent toutes les aspirations. Quel problème pour l'homme politique que d'avoir à choisir entre trois ou quatre localités amies ! Nous avons, ces jours-ci, soumis au public, dans tous leurs avantages, les prétentions et les réclamations de Rimouski ; mais nous avons toujours fait une grande différence entre Rimouski et la Rivière du Loup. Ce dernier endroit est le point convergent entre la navigation usuelle des touristes venant de Montréal et Québec, tout le volume de trafic qui vient du Saguenay et de la riche région de Chicoutimi et cette ligne de raccourci du Témiscouata qui conduit aux Provinces Maritimes et aux chemins de fer américains de l'Est, tels que le Maine Central et le Boston and Maine.

La Rivière du Loup s'impose comme le point unique de réunion entre tous ces intérêts divers qui développent le grand trafic d'un pays.

Quant à la navigation d'hiver, les conditions climatériques sont les mêmes à la Rivière du Loup qu'à Rimouski ou ailleurs, en ce qui concerne la durée ou la longueur des saisons. Ici, les mêmes arguments s'appliquent, à peu près également, à tous les endroits en vue.

Du 1er novembre au 15 décembre, et du 1er mars au 1er mai, la navigation dans le fleuve, jusqu'à la Rivière-du-Loup, est une chose non seulement possible, mais comparativement facile. Pour ne parler que de l'exportation des grains et des bois, et des importations européennes, pendant ces deux périodes, couvrant 3½ mois de navigation, l'existence d'un port de mer à Fraserville entraînerait une économie énorme sur le prix du transport par chemin de fer, qui se fait aujourd'hui par voie de Halifax, St Jean, Boston et Portland, et enlèverait à Boston et Portland au bénéfice du Canada, un chiffre d'affaires maritimes très élevé.

Voyons les distances :

Halifax à Montréal	836	milles.
St Jean à Montréal	481	—
Portland à Montréal	297	—
Boston à Montréal	341	—
FRASERVILLE à Montréal	277	—

Fraserville est un endroit facilement indiqué pour un port de mer. Ses concitoyens s'agitent et demandent la construction d'un quai. Ce quai n'est, peut-être pas tant ce qu'il faut, pour le commerce océanique. Il faut, à un certain endroit, un port de mer, non seulement pour cinq ou dix navires, mais un port national qui permette d'y fixer le terminus de la navigation d'hiver. Voilà où Fraserville possède des avantages uniques.

Avec les grandes facilités naturelles qu'on y trouve, il est possible de faire, pour un demi-million peut-être, ou moins comme début, les travaux considérables, amplement suffisants pour le présent, et susceptibles d'agrandissement, à mesure que le progrès des affaires le justifiera.

Si les citoyens de Fraserville se réclament de l'intérêt national pour demander au gouvernement la construction d'un quai à eau profonde, on leur répondra que c'est un prétexte pour obtenir des améliorations locales. Nous leur conseillons d'abandonner ce projet de construire un quai à la Pointe des Sauvages et d'adopter plutôt l'idée d'un grand port de mer dont le point de départ sera la construction d'une immense jetée s'étendant depuis la côte, près de la rue Joly, dans la ville proprement dite, au sud-ouest du quai du gouvernement. Cette jetée protégera contre les vents du sud et de l'ouest, et contre les vases qui forment le fonds du fleuve, une immense étendue de terrain d'un draguage facile et admirablement adapté à la construction de quais et de bassins.

Qu'on se rappelle qu'il vaut toujours mieux faire grand que petit, et qu'il est plus facile de lancer un projet important que de faire réussir une affaire de troisième ordre.

A nos amis de Fraserville de ne pas commencer par une simple amélioration locale qui reculerait de vingt ans, peut-être, le progrès des véritables intérêts nationaux.

Du reste, nous ne voyons pas que l'entreprise de travaux aussi sérieux à Fraserville doive empêcher les améliorations locales à Rimouski et ailleurs. Il nous reste beaucoup à faire dans le bas du Fleuve et le Golfe St Laurent.

LA DEFENSE DES CANADIENS-FRANCAIS

Nous attirons, de temps à autre, l'attention de nos lecteurs sur la manie, systématiquement suivie en Angleterre d'attaquer les Canadiens-Français à propos de tout et à propos de rien. Nous ne comprenons pas très bien quel intérêt peut avoir l'Empire à tuer chez nous l'affection que nous professons sans la moindre hésitation pour la Grande-Bretagne. Les gens qui voient au delà d'un rêve ou d'une déception font de louables efforts pour neutraliser ces imprudences ; et nous sommes particulièrement redevables au "Globe" de Toronto du soin avec lequel il repousse les rebuffades que les cockneys anglais se plaisent à nous servir. Son article de jeudi est de nature à flatter nos sentiments nationaux et nous nous faisons un devoir de le reproduire avec des remerciements. Le voici :

Après l'attaque de l'amiral Colomb au sujet du faux Impérialisme qu'il regarde comme indigène au Canada, vient un correspondant du "Globe" de Londres avec une longue manifestation de mécontentement concernant l'abstention du Canada de contribuer à la marine impériale. Ce mécontentement continu des Impérialistes britanniques devient fatiguant. Ceux-ci veulent faire en sorte que le Canada s'adapte à leurs vues : mais celui-ci n'est nullement dans cette ligne de réajustement. Cette fois, ce sont les Canadiens-français qui devraient être abolis ou transformés, et le correspondant du "Globe" de Londres est persuadé du besoin pressant de réaliser tel projet. Il trouve absolument inopportun de consulter les opinions de Québec lorsqu'il s'agit de contributions canadiennes aux armements impériaux.

Il peut être nécessaire de rappeler aux Impérialistes les plus militants de l'Angleterre qu'il y a assez, au Canada, de gens qui excitent l'hostilité entre Québec et le reste du Dominion sans qu'ils aient besoin d'aucune assistance involontaire en ce sens de la part des sections lointaines de l'Empire. Les Canadiens-français sont avec nous, et ils sont de bons Canadiens. L'harmonie et la bonne entente entre eux et les Canadiens de langue anglaise sont plus importantes pour le Dominion que toute conquête en un continent lointain. Nous n'avons pas besoin d'espérer que nos compatriotes français manifestent quelque violent enthousiasme pour les conquêtes britanniques dans les parites lointaines de la terre. Ils peuvent partager la gloire du drapeau, mais non celle de la race. Dans notre politique ils exercent une influence affermissante qui n'est pas tout à fait inutile. Dans les temps d'excitation militaire, lorsque les hommes sont poussés à exprimer des vues impopulaires, nous pourrions être induits à adopter un système militaire aussi tyrannique que celui de n'importe quelle monarchie européenne. Les Canadiens-français, qui ne sont pas exposés à se laisser entraîner par tel enthousiasme, agissent comme une saine sauvegarde contre pareils excès. Ils contribuent pour leur part à édifier ici une colonie prospère, et telle est la meilleure, sinon la plus pittoresque, espèce d'Impérialisme à encourager. Ceux qui critiquent le Canada peuvent mieux servir cette grande cause en se tenant hors de leur chemin et en les laissant tranquilles.

ECHOS

L'art d'écrire japonais en caractères latins

Le Japon continue à se lancer dans le mouvement et à faire des emprunts à la civilisation occidentale.

On annonce, en effet, que le gouvernement de Tokio vient de nommer une commission chargée d'élaborer un plan d'adaptation des caractères latins à l'écriture japonaise.

On affirme qu'une tendance analogue se manifeste en Chine.

On sait que l'écriture chinoise et japonaise, par la multitude de caractères qu'elle comporte, est une source désagréable de complications. Il faut être un "lettré" là-bas, pour savoir écrire. Avec les caractères latins, qui décidément gagnent de plus en plus du terrain dans le monde, on espère que les langues occidentales deviendront à la fois plus accessibles pour les étrangers et plus commodes pour les indigènes.

Bague dans une carotte

Saviez-vous qu'on pût trouver des bagues dans des carottes ?

Nous savions que telle bague, achetée par madame, représente quelquefois une "carotte" pour monsieur ; mais ce n'est pas de cela qu'il s'agit.

La femme d'un mécanicien de chemin de fer du Nord, en France, a trouvé une bague en or dans une carotte qu'elle coupait.

Et il paraît que la chose peut s'expliquer scientifiquement.

Le jardin où l'on a récolté l'extraordinaire racine a été fumé par un amas d'immondices et de balayures de la ville ; il est probable qu'une bague perdue y aura été amenée et que la carotte, en se développant, aura emprisonné le bijou.

Du temps de Polycrate, tyran de Samos, les bagues étaient rapportées par des poissons. Dans le siècle des Caillaux et des Rouvier, l'or préfère s'associer à la carotte. C'est plus suggestif.

Grève paradoxale

On a failli voir à Londres une grève tout à fait paradoxale : la grève des "sans-travail."

On sait que de nombreux ouvriers inoccupés, qui réclament de l'ouvrage, parcourent, en longues processions, les différents quartiers de Londres, sollicitant les secours des passants. Or, ces processions ont des organisateurs, et ces organisateurs retenaient 5 p.c. sur les produits des quêtes soi-disant pour couvrir les frais.

L'autre jour, les pauvres diables, furieux, ont refusé de continuer à "marcher."

L'un des organisateurs, aussitôt, montant sur une borne, les harangua rudement, les traita de propres à rien et de fainéants. Puis, les voyant ébranlés dans leurs résolutions, il leur donna l'ordre de se reformer en colonne et de se remettre en route.

Et la grève avorta.

Les héros carnavaux

Le carnaval parisien manque un peu de mysticisme. Pour trouver des cérémonies symboliques, il faut visiter, un jour de mardi gras, quelque pays perdu de Wallonie. La "Gazette de Cologne" décrit les fêtes par lesquelles on y célèbre les héros carnavaux. Il en est de très anciennes, et que des générations innombrables se sont léguées. La plus répandue est la promenade de Mardi Gras. Le gars qui le représente et qui en est très fier, porte un costume qui tient du général et du suisse d'église, et réunit ainsi les splendeurs qui plaisent le plus à l'esprit populaire. Il a une culotte blanche, un habit brodé et un chapeau à plumes. Il a aussi une épée. On le promène debout sur une civière. La tradition est de coudre si étroitement le costume que Mardi Gras n'y puisse pas faire un mouvement. La civière et Mardi Gras dessus se promènent sur les épaules de quatre porteurs, au milieu des applaudissements. Mais dès qu'une branche de genièvre suspendue sur une porte a signalé au cortège le seuil d'un estaminet, on abaisse délicatement la civière. On porte Mardi Gras à l'intérieur, afin qu'il boive, conformément à sa dignité, d'abondantes chopes de bière. Le soir, on lui rend la liberté, et on lui enlève ses honneurs. Et un autre cortège se forme. Il promène dans la ville un mannequin de paille, qui est aussi Mardi Gras. Cette promenade a un caractère solennel et affligé. On chante lugubrement à la lueur des torches : "Il est mort et de longtemps il ne reviendra plus." Enfin, on met le feu au mannequin, et, tout flambant, on le jette à l'eau. Après quoi, on rentre chez soi, principalement si on est déjà ivre, ce qui est le cas le plus ordinaire.

Venise à sec

Les gondoliers ne sont pas en grève, mais ils chôment, et d'un chômage forcé. Par un phénomène qu'on ne s'explique point, le reflux a pris ces derniers temps, dans les lagunes vénitiennes, des proportions inusitées. Les eaux, à marée basse, descendent vers la mer avec une telle rapidité que chaque jour les canaux, sans en excepter même le Grand Canal, sont à sec pendant plusieurs heures. Cela, de mémoire d'homme, ne s'était jamais produit. C'est un curieux spectacle de voir du haut des ponts les gondoles et les autres barques couchées sur le sable, à côté de leurs bateliers qui, dans la même position si éminemment italienne, attendent le moment de les remettre à flot. Les grands vapeurs qui font le service de Trieste à Venise ne peuvent approcher de la ville ; les chenaux des lagunes n'étant pas praticables, ils doivent jeter l'ancre près de Chioggia. Venise sans campanile, Venise sans gondoles : c'est trop de malheurs à la fois. Les voyages de noces emportent de la Cité des eaux un souvenir déçu ; un peu de rancune se mêle à leur mélancolie.

L'ART DE LA COUPE

De tout temps, les artistes qui se sont voués à cet art, ont été appréciés par la société. En effet, nous avons toujours de l'admiration pour le tailleur qui comprend nos goûts particuliers. En Europe, aux Etats-Unis, même au Canada, plusieurs artistes ont obtenu des résultats merveilleux, et une renommée universelle dans l'art de la coupe. Parmi ces artistes, M. N. Sorrenskey, de notre ville; est sans contredit un des plus notables. Son expérience sous les maîtres Suédois les plus habiles, en Danemark, sous ceux de Dresde, Saxe, et plus tard dans les meilleurs ateliers aux Etats-Unis, lui assurait d'avance un succès incontestable dans notre pays. Etabli ici depuis dix-huit ans, M. Sorrenskey a été à même de comprendre les goûts de nos élégantes et élégants, et aussi de s'apercevoir qu'il manquait une académie où les tailleurs avides de progrès pourraient se perfectionner. Il vient de combler cette lacune en établissant une académie de coupe pour la confection de vêtements pour dames et messieurs, sous le nom de "Dominion School of Cutting", au No 14 carré Philippe. r

FOISY FRERES

Pianos et orgues à grandes réductions. Pianos depuis $125 à $1,000. Orgues, depuis $38 à $500. Profitez de cette aubaine, à cause de nos améliorations au magasin, 1760 Ste Catherine, coin Sanguinet. r

LOCATAIRES ! ! !

C'est réellement le temps propice pour penser à se mettre chez soi pour le 1er mai prochain. Terrains payables, $5.00 comptant et $2.40 par mois, durant 8 ans seulement. Voir S. Hurteau, coin des rues Beaubien et Sanguinet, le dimanche, de 1 heure à 5 heures p. m. r

"Carte-Blanche Gin"
Le meilleur ami des dyspetiques. n-r

LA GUERISON DE LA SURDITE ET DU CATARRHE

Ce que n'a pu faire aucune méthode avant la découverte d'"Actina"

Quatre-vingt-quinze pour cent des cas de surdité qui sont portés à notre attention sont le résultat du catarrhe chronique de la gorge et de l'oreille moyenne. Les conduits qui donnent passage à l'air, s'obstruent, par des dépôts dûs au catarrhe, empêchant l'action vibratile des osselets. Tant que ces dépôts ne sont pas enlevés, la guérison est impossible. L'oreille interne ne peut être atteinte soit par des sondes, soit par des injections de là l'impossibilité de guérir en présence de laquelle se trouvent les spécialistes des oreilles et les médecins. Les tympans sont en un état qui les rend pires que s'ils étaient inutiles. Qu'il y ait un remède scientifique contre la surdité et le catarrhe, cela est démontré tous les jours par l'usage d'Actina. Le courant de vapeur qui prend naissance dans l'Actina, passe au travers de la trompe d'Eustache, pour se rendre dans l'oreille moyenne, d'où il chasse les obstructions catarrhales, alors qu'il traverse les conduits auditifs, et donne du jeu aux osselets (le marteau, l'enclume et l'étrier) de l'oreille interne, les mettant à même de vibrer sous l'influence du son le plus minime. Actina n'a jamais manqué de guérir les bruits de sonneries perçus dans la tête. Nous avons connu des personnes qui avaient subi pendant des années, ces angoissants désordres, or, après trois semaines d'usage de l'Actina, elles furent complètement guéries. Il guérit aussi tous les maux dûs au catarrhe. Actina est envoyé franco. Ecrivez-nous votre cas. Nous donnons des conseils gratis. Un livre de prix : Dictionnaire des maladies, de 100 pages, du Prof. Wilson, gratuit. Adresse : New-York and London Electric Association. Dépt. 131 C., 929 Walnut Street, Kansas City, Mo. 14-21-28-4 k



Un client satisfait est une meilleure annonce que des pages de discours. La

TOILET LAUNDRY

en a une longue liste mais elle peut en recevoir beaucoup plus. Pourquoi ne pas essayer la semaine prochaine ?

290 RUE GUY
Tel. Up 2601-2602.

28-mjsn

$50 MONTRE D'OR GRATIS

Rotlier en or massif de 14 carats, profondément et élégamment gravé, centre bisauté et de fantaisie. Reçue à n'importe quelle montre de $50. Mouvement parfaitement garanti, véritable fabrication américaine, 4 or rubis, à échappement, noir et piqué en argent, fouvement protégé, découvert à remonter et mise à l'heure sertige. Une élégante montre. Un chronomètre parfait. Pour toutes les pratiques elle est aussi bonne que toute autre montre. Plus profitable d'une montre de $300.00. Une garantie entière avec chacune. Cette montre est donnée pour une vente à 10c. chacun de seulement 3 doux, de gros paquets de poir de senteur. Chaque paquet est joliment decoré en 12 couleurs et contient 42 des plus rares variétés d'odeurs égales en toutes les couleurs imaginables. Ils se vendent bien. Tout le monde en achète. Frank Prior, Brucebridge, Ont., dit : "Quand j'avais visité 14 maisons, j'en ai tout vendu." Ecrivez-nous une carte postale aujourd'hui et nous vous enverrons les graines franc de port. Un certificat de 50c. gratuit avec chaque paquet The Prize Seed Co., Dept. 1013, Toronto.

LA CIE **S. CARSLEY** Limitée

Rue Notre-Dame. Le plus Grand Magasin de Montréal. 14 Mars 1903

GROSSE CONSIGNATION DE

COUVERTURES DE PLANCHER

Le vapeur "St John's City" à son dernier voyage avait parmi sa cargaison une immense quantité de couvertures de plancher, consignée au Grand Magasin. Il y avait en tout 150 ballots de tapis et 550 ballots de prélart, dans la catégorie desquels se trouvaient des linoleums, linoleums marquetés, tapis de liège, etc. Ces marchandises représentent le choix parmi les productions des manufacturiers européens les plus avancés, tant sous le rapport de la couleur et des dessins que sous celui de la valeur. L'auteur de l'annonce est dans la jubilation, parce que, comme il le dit lui-même : "Il ne manquera pas de sujets sur lesqnels il aura à raconter, dans les divers numéros de ce journal, des histoires très intéressantes."

Un des faits les plus saillants, en rapport avec ce stock intéressant, c'est l'achat de Tapis Tapestry double largeur, de 54 pouces de large. Ces tapis sont cousus beaucoup plus rapidement que ceux de 27 pouces de large, sans compter que les pertes causées par l'appareillage sont réduites au minimum. Ils sont dans toutes les couleurs nouvelle et les dessins varient des effets les plus ordinaires jusqu'aux plus riches ; ils conviennent à n'importe quelle pièce de la maison. Prix, la verge, **80c 97c** et **$1.25**

ETOFFES A ROBE
GRANDE VARIETE

La section des étoffes à robe attire irrésistiblement par les étalages somptueux des modes les plus nouvelles. La façon ingénieuse dont le blanc a été tissé, dans beaucoup d'étoffes, offre un intérêt intense. Il y a parmi la variété une ligne de Lama blanc avec carreaux invisibles, il y a du canevas à costume avec petits points blancs. Il y en a avec des flocons de neige qu'on dirait récemment tombés des nues et qui semblent vouloir résister à l'action de la nature.

Nouvelle étoffe à robe Llama, double largeur, belle qualité avec carreaux blancs invisibles, toutes les couleurs les plus nouvelles, gris perle, beige, gazelle, nouveau gris, cramoisi. La verge **66c**

Nouveaux canevas à costumes, double largeur, genre les plus nouveaux avec flocons de couleurs nouveau bleu, nouveau brun, nouveau gris, reseda et royal. La verge **86c**

Nouvelle étoffe à robe de fantaisie à carreaux brisés, riche et élégante, variété complète des couleurs les plus nouvelles pour le printemps. La verge **$1.15**

Nouvelles longueurs de robe pour le printemps en élégante étamine avec flocons de même étoffe, couleurs très riches, nouveau bleu, nouveau reseda beige, nouveau brun, gris perle et royal. La longueur. **$9.45**

L'EXPOSITION DES MODES DU PRINTEMPS
SE CONTINUE

Nous continuons cette exposition pour le bénéfice de celles qui ne peuvent pas venir ici le samedi. L'assortiment est au complet et il le sera probablement pendant quelques jours encore, car nous avons, en réserve, un immense stock qui ne manquera pas de plaire au visiteur qui désire faire un choix.

Nous désirons, de plus, appuyer sur une des particularités les plus remarquables de l'exposition du Grand Magasin, savoir : la prééminence accordée aux nouvelles coiffures fashionables des enfants. Ce sont des conceptions de dessinateurs qui excellent dans cette spécialité, et qui SERAIENT INCOMPETENTS à dessiner des coiffures de personnes âgées.

NOTRE DEPT. DE CONFECTION DE ROBES

La modiste de robes expérimentée conseille très rarement aux dames de se faire confectionner des robes à la toute dernière mode. Au contraire elle étudie la forme à draper et suggère une modification à la fois agréable et confortable, et bien qu'elle ne se conforme peut-être pas à la lettre, elle observe l'esprit de la loi des modes.

Telle est la modiste qui dirige le département de la confection des robes du Grand Magasin. Elle est habile, remplie de tact et bien au courant des modes et des innovations futures quant aux styles. Nous conseillons aux dames qui veulent que leurs robes de Pâques leur soient livrées à temps, de donner leurs commandes MAINTENANT.

UNE SPLENDIDE EXPOSITION DE NOUVEAUX MANTEAUX

Nous recevons d'Europe les plus élégants vêtements tant sous le rapport de l'arrangement des tissus que sous celui du style, dont nous n'ayons jamais, entendu parler. Il nous est impossible de le décrire. On pourrait en dire de belles choses, mais il nous serait impossible d'en décrire les beautés innombrables qui gagnent l'admiration et les font vendre. Nous avons, dans notre annonce d'hier, décrit quatre des vêtements à prix élevés. Aujourd'hui, nous en décrivons trois moins dispendieux. Nous aimons à vous démontrer, à votre entière satisfaction, combien le grand magasin est en état de satisfaire à la fois le goût des masses et celui des classes de la haute société.

Manteau court, en poil de Chameau, revers en drap uni, collerette doublé, fini Kimona à l'encolure et en avant, manches évasées, boutons en bronze, en deux nuances de gris **$8.25**

Le manteau Hussar, en tweed gris militaire, collet-collerette, bande en arrière, bordure bleue, verte ou rouge, longueur ¾, boutons en bronze **$15.00**

Monte Carlo avec collerette militaire, collet droit, et devant étole, manches bouffantes avec manchette en tweed gris mélangé **$15.00**

TISSUS LAVABLE
VARIES ET A BON MARCHE

Il vous sera extrêmement difficile de trouver de pareilles valeurs, ou de semblables assortiments tels que ceux que l'on voit ici.

Mousseline Organdie française pour robes, 32 pouces de largeur, non changeante, dessins et nuances de choix. Valeur 75c la verge. Prix spécial **57c**

Guingans à robes, 28 pouces de large, non changeants, dessins rayés de fantaisie, nuances d'été choisies. Très bonnes marchandises pour blouses et vêtements d'enfants. Valeur 42 cents la verge **33c**

42 pièces de mousseline de Lyon, tissu français, dans 20 des principales nuances, marchandises très choisies, valeur excellente à 45c la verge. Spécial, la verge . **38c**

DONNEES DE LA MODE
DANS LES SOIES

Les soies rayées et fleuries auront une grande vogue cet été ; de fait, la mode leur accorde la place d'honneur dans la famille des soies. Ces soies seront généralement très appréciées.

Nouvelles soies de fantaisie fleuries et rayées, riche fini taffetas, dans toutes les couleurs les plus nouvelles. La verge . . . **$1.20**

CINQ LIGNES A BON MARCHE
POUR LUNDI

	Rég.	Lun.
250 pinceaux à peinture, en véritable poil, chacun	35c	17c
200 cabarets de fantaisie, forme ovale, chacun	20c	10c
3 douzaines de boîtes à pain de fantaisie, grandes, chacune	90c	63c
1,000 assiettes en ferblanc à gelée et à pâté, chacune	5c	3c
25 services de soudure, pour ménage, chacun	60c	40c

BONNES TOILES
A DES PRIX ECONOMIQUES

Le Grand Magasin, par ses prix modiques, a rendu facile à tous d'écouter les conseils du sage qui dit que c'est une économie véritable d'acheter des toiles de la meilleure qualité. Voici quelque chose d'intéressant à lire :

Toile Jean à escalier, avec bord rouge de fantaisie, belle qualité pesante, pure toile :

TOILE A ESCALIER

14 pouces de large, la verge	13c
16 pouces de large, la verge	14c
18 pouces de large, la verge	15c
20 pouces de large, la verge	16c

TOILE DAMASSEE A ESCALIER

Toile damassée à escalier, noire et grise, en très jolis patrons :

14 pouces de large, la verge	14c
16 pouces de large, la verge	15c
18 pouces de large, la verge	16c
20 pouces de large, la verge	19c
22 pouces de large, la verge	21c
24 pouces de large, la verge	23c
27 pouces de large, la verge	26c
36 pouces de large, la verge	33c

On s'occupe promptement des commandes données par la poste

LA CIE **S. CARSLEY** Limitée
1765 à 1783 Notre-Dame. 184 à 194 St Jacques, Montréal

Comptez-vous Acheter un PIANO ?

Si oui, pourquoi ne pas l'acheter de nous ? Nous offrons les MEILLEURS INSTRUMENTS AU MEILLEUR MARCHE à Montréal. Des CENTAINES de personnes ont acheté de nos instruments et aujourd'hui, elles sont plus SATISFAITES que jamais au sujet de leur choix. Pianos et orgues depuis $25. Si vous vivez à une certaine distance, écrivez et demandez notre catalogue descriptif avec prix. Nous pouvons traiter avec vous directement par la poste.

LAYTON BROS.,
La Maison des Pianos et Orgues Artistiques, **144 RUE PEEL.**

x

Nous Donnons des Reçus au Comptant







WILDER

Seulement 50 Go-Carts. Prix régulier $2.50. Notre prix spécial.... **$1.65**

Seulement 20 Go-Carts se repliant, de **$3.60** à **$10.00** chacun

150 Go-Carts nouveau genre, à dos ajustable, à votre choix.

Notre stock de meubles de salle à manger mérite votre inspection.

Buffets de $7.50 à $250 chacun.

Tables de salle à manger $5.00 à $100 chacune.

Chaises de salle à manger, 65c en montant.

Ameublements de salon, 3 articles, depuis $15.00.

Ameublements de salon, 5 articles, depuis $18.00.

Chaises dépareillées, depuis $5.00.

Chaises dorées, depuis $5.00.

Dept des Tapis

150 pièces de Prélart et de Linoléum, depuis 25c la verge.

Ligne complète des plus nouveaux modèles de carpettes.

258 St Jacques
2415 Ste Catherine
1837 Notre-Dame
2080 Notre-Dame

CORSETS CROMPTON *Pour Tailles Arondies.*
106—m.j.s.s

Payez une fois Guéri !

Je, soussigné, Dr J. M. Macdonald, m'engage légalement, par la présente, à vous guérir permanemment — je le garantis, — pourvu que vous portiez ma ceinture tous les soirs suivant les directions, et si, au bout de 90 jours, vous n'êtes pas complètement et permanemment guéri, je garantis légalement, par la présente, que je vous remettrai l'argent payé pour la dite ceinture.

Signé, Dr J. M. MACDONALD.

Quelque autre médecin a-t-il tellement confiance en son traitement qu'il puisse vous envoyer une telle garantie signée ? Je sais que ma dernière ceinture améliorée guérira tous les cas de rhumatisme, varicocèle, indigestion, pertes, lumbago, faiblesse dorsale, nervosité, maladies des reins et de l'estomac ; autrement je ne pourrais vous envoyer cette garantie légale.

GRATIS

Envoyez-moi votre nom. Une carte-postale fera l'affaire. Je vous ferai parvenir franco, sans qu'il vous en coûte un sou, mon célèbre livre médical, décrivant complètement le corps humain, à l'état de santé et de maladie. Tout homme devrait le lire. Il est gratuit. Faites-le venir pour vous ou pour un ami. Je vous l'enverrai en quelque endroit que vous soyez, franco, sur demande.

TROIS MOIS D'ESSAI GRATIS

Vous êtes à même d'essayer gratis cette merveilleuse ceinture et de payer une fois guéri. Si elle ne vous guérit pas, renvoyez-la-moi, et ça ne vous coûtera rien du tout.

Je possède la seule ceinture du Canada qui n'ait pas besoin d'être acidulée pour répandre son courant et qui ne brûle jamais. Toutes les autres ceintures en usage aujourd'hui ont besoin d'être trempées dans du vinaigre chaque fois qu'on veut s'en servir, et elles brûlent toutes. Ma dernière ceinture améliorée passe pour la meilleure, la plus forte et la plus efficace qui existe. Ecrivez-moi dès aujourd'hui. Je vous guérirai. N'y manquez pas.

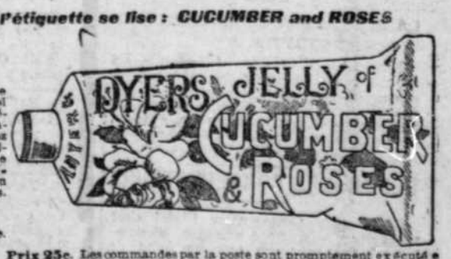
Dr J. M. MACDONALD ELECTRIC CO., BATISSE McKINNON, TORONTO, ONT.

Voyez à ce que l'étiquette se lise : CUCUMBER and ROSES

DESENCHANTE MEME L'AMOUR.

La peau rugueuse ou crevassée de la figure ou des mains est si désagréable à la vue, quelle désenchante même l'amour. Embellissez même la beauté, rendez votre peau semblable à une feuille de rose, en faisant usage de DYERS' JELLY OF CUCUMBER and ROSES. En vente chez tous les pharmaciens.

JOHN LEWIS
Chimiste-pharmaceutique
2208 rue Ste Catherine, angle Université. Tél Up 1094.



Prix 25c. Les commandes par la poste sont promptement exécutées.
116—10 D

EMPLACEMENTS pour ENTREPOTS et MANUFACTURES

RUELLE ST DAVID
RUE SHANNON
RUE McCORD
RUE CHABOILLEZ
RUE DUKE
RUE ELEONORE
RUE LUSIGNAN
RUE ST URBAIN

Largeur ou profondeur de toute dimension

F. McMANN & SON.
Tél. Bell Main 1507 178 RUE ST JACQUES

DANS TOUT L'UNIVERS LES GENS CONNAISSENT et EMPLOIENT PE-RU-NA CONTRE LE CATARRHE

Le Succès Phénoménal du Dr Hartman.
Un Médecin d'une Réputation Nationale.
Un Remède d'une Renommée Universelle.
Membres du Congrès, Gouverneurs, Consuls,
Et Autres Célébrités Nationales.

Mme Minnie Lee Collins, Petite Nièce de Feu le Président James B. Polk. Cette descendante Directe du Célèbre Président Polk, dit des Choses intéressantes concernant Peruna, le Remède National contre le Catarrhe.

LE Dr Hartman envoie ses félicitations à la vaste multitude de ses anciens clients dispersés dans tous les Etats-Unis et le Canada. Des milliers de ses patients l'ont visité à son magnifique Sanatorium de Colombus, Ohio. Des milliers et des milliers n'avaient jamais vu le Docteur, mais le connaissaient comme leur bienfaiteur, grâce à son remède d'une renommée universelle, Peruna.

Une multitude si grande de personnes, qu'on en connaitra jamais exactement le nombre, ont quitté des lits de douleur ou ont été guéries de quelque maladie chronique qui les tenait à demi malade et à demi bien—elles ont été sauvées par le Remède du Dr Hartman, aidé de ses conseils gratuits et de ses avis amicaux.

A tous ces anciens patients et à tous ceux qui sont actuellement sous traitement, le Dr Hartman envoie ses souhaits sincères, espérant de tout cœur que le grand bienfait de la santé parfaite sera le partage de chacun. Il vous souhaite toute l'excellente santé, toute la vigueur corporelle dont il a joui lui-même au cours d'une vie longue et utile et qu'il continue encore de posséder.

" Pendant plusieurs années j'ai eu une grave attaque de maladie féminine. Les meilleurs médecins me traitèrent, mais sans succès. Il y deux ans, sur les conseils d'une amie, je commençai à prendre Peruna. Je remarquai aussitot une amélioration sensible. Après en avoir pris plusieurs bouteilles j'étais guérie.

" Je tiens Peruna en haute estime et je serai toujours disposée à dire un bon mot en sa faveur." — Minnie Lee Collins, 912 rue High, Nashville, Tenn.

C'est la même vieille histoire racontée par des milliers de femmes dans des milliers de différentes façons. Les maux des femmes, les médecins ne peuvent les guérir. Peruna, en dernier ressort, délivre heureusement d'une terrible servitude de maux, douleurs et complication de tortures physiques qui ne peuvent être décrites.

Peruna agit merveilleusement dans les maladies des femmes et la raison en est simple.

Le catarrhe est la cause de ces maux. Peruna guérit le catarrhe. La cause étant enlevée, les symptomes disparaissent.

Toutes les femmes guéries par Peruna racontent la même histoire. Les douleurs s'en vont complètement. Les sensations de tiraillement disparaissent.

Les frissons et les pulsations, et le tremblement, et le vertige et les nausées, et les irrégularités, et les périodes douloureuses, tout disparait. Maintenant elles jouissent de la santé.



La santé est l'état normal du corps en tenant compte du milieu où il se trouve. Le corps humain est constamment en proie aux variations climatériques. Aujourd'hui il fait chaud, demain la chaleur sera terrible, le lendemain, il fait froid, ensuite, c'est humide et ainsi de suite. Chaque jour apporte quelques vicissitudes climatériques nouvelles.

La peau protège l'extérieur du corps contre ces changements. Des bains fréquents et beaucoup d'exercices mettent la peau en état de nous protéger.

Les membranes muqueuses protègent le corps à l'intérieur. Chaque organe, chaque conduit, chaque cavité sont doublés de membranes muqueuses. La membrane muqueuse tapisse le nez et les cavités faciales. La membrane muqueuse double la gorge et les passages aériens. La membrane muqueuse tapisse les poumons et les cellules aériennes. La membrane muqueuse tapisse le foie, les intestins, les reins, les organes du bassin, les voies urinaires.

Pour tenir ces membranes muqueuses en bon état de fonctionnement, pour qu'elles puissent toujours protéger le corps à l'intérieur, Peruna est absolument nécessaire. Aucun autre remède ne peut lui être substitué.

Peruna nettoie et renforce les membranes muqueuses. Avec une peau normale et élestique qui protège le corps extérieurement; avec une membrane muqueuse saine, rose, exempte de catarrhe pour protéger le corps intérieurement, la bonne santé est sûre de toujours exister.

C'est là la raison de la bonne santé phénoménale dont joui le Dr Hartman et qu'on a toujours remarquée chez lui.

IMPRUDENTE INSOUCIANCE

Il n'y a peut-être pas de cas où la masse de la population soit aussi insouciamment négligente de ses propres intérêts que lorsqu'il s'agit d'un rhume. Non seulement la grande majorité néglige de se pourvoir de vêtements convenables et suffisamment chauds, mais quand une légère toux ou graillonnement ou écoulement du nez avertit qu'un rhume a été contracté on n'y apporte peu ou point d'attention. Il y a, comparativement, si peu de gens qui considèrent un rhume comme un avertissement suffisant de recourir à un traitement médical prompt et efficace, que, non seulement la moyenne des décès dans les Etats du Nord a augmenté de moitié de ce chef, mais notre pays est plein d'invalides et de gens à moitié malades qui doivent leur infortune à des rhumes négligés.

Il semblerait que les joies de la vie et les jouissances de la parfaite santé soient des avantages suffisants pour mettre n'importe qui soigneusement en garde contre les avertissements ou les arguments de la profession médicale. Qui n'a pas vu la victime de la consomption luttant pour l'existence dans les griffes fatales des dernières phases de cette maladie ? L'éclat anormal de ses yeux glacés et inquiets, le transport sanguin à ses joues amaigries, les narines dilatées, la voix creuse et caverneuse, oppression de la respiration et palpitation de coeur, le corps émacié qui fait peur, le découragement du maladie et la consternation des assistants — tout cela est un tableau poignant qui est d'occurence trop commune.



THE HARTMAN SANITARIUM, COLUMBUS, OHIO.
THE HOME OF PERUNA.

Médecin, Guéris-toi toi-même

Un Docteur qui prend son propre Remède. Le secret d'une longue vie et d'une santé vigoureuse.

Le Dr Hartman, parlant de sa longue carrière si agitée, s'exprime comme suit :—

"Pendant nombre d'années, mes devoirs professionnels m'obligèrent à être souvent sur les chemins parcourant de longues distances par chemin de fer, nuit et jour, exposé à toutes sortes de désagréments, dormant et mangeant continuellement dans divers hôtels et au milieu de tout cela j'ai préservé mon corps de tout dérangement dû au fait d'avoir contracté le rhume.

"Ceci n'aurait pu se produire sans Peruna. Au moindre signe de rhume, quelques doses de Peruna remettaient invariablement tout à l'ordre. Si je graillonnais ou si j'étais obligé de me moucher fréquemment, au lieu de laisser faire comme la plupart auraient fait, je prenais Peruna pendant quelques jours, et jamais durant mes longs voyages, je n'ai été forcé de m'arrêter une journée à cause de ma santé."

Il y a trois chemins qui conduisent de la santé à la consomption. Sur un de ces chemins passe la grande multitude de personnes qui, chaque année, meurent de consomption. Chaque route commence par la santé et le bonheur et finit par la maladie et la mort.

Premier chemin : un léger rhume — négligé, — se fixe dans la tête ou la gorge, catarrhe chronique, — s'étend aux poumons, — consomption, — mort.

Deuxième chemin : un léger rhume, — toux négligée—se fixe dans les poumons — la toux emptre graduellement. Consomption — mort.

Troisième chemin : Un rhume — négligé, — se fixe dans la gorge — enrouement, — courte haleine — consomption — mort.

Des milliers sont engagés sur l'une de ces routes, et tous pourraient être facilement guéris par Peruna. Des milliers encore sont à moitié chemin du but fatal de l'une de ces routes et ils peuvent cependant être encore guéris par un court traitement avec Peruna. Encore d'autres milliers sont près de la fin, dont les derniers jours pourraient être adoucis et les chances de recouvrement plus probables s'ils prenaient Peruna sans tarder.

Lisez les Lettres de Femmes et d'Hommes Célèbres qui font Maintenant Usage et Louangent Peruna.

BELVA A. LOCKWOOD, une des femmes les plus en vue des Etats-Unis, écrit :

"Nous avons, ma mère et moi, fait usage de Peruna, et nous avons trouvé que c'était un remède inappréciable contre les rhumes, le catarrhe, la fièvre des foins et maladies analogues."

L'HONORABLE ROBERT W. WILCOX, délégué de Hawaï, écrit :

" J'ai pris Peruna contre la dyspepsie, et je vous donne ce témoignage avec beaucoup de satisfaction. Je fûis convaincu que si on l'employait, d'après les directions, les gens en obtiendraient beaucoup de soulagement. Je puis consciencieusement le recommander à tous ceux qui souffrent de maux d'estomac ou de maladies catarrhales."

H. H. POWERS, membre du congrès du Vermont, Riggs House, Washington, D. C., écrit :

" J'ai fait usage de votre Peruna contre le catarrhe, et, après en avoir pris une bouteille, je puis, sans crainte, recommander votre remède à tous ceux qui souffrent de maladie catarrhale. C'est vraiment un bon remède qui devrait se trouver dans toutes les demeures."

H. H. POWERS

LE MEMBRE DU CONGRES J. H. BANKHEAD, d'Alabama, un des membres les plus influents de la Chambre des représentants, dans une lettre écrite de Washington, D. C., témoigne en faveur du grand remède contre le catarrhe, Peruna, dans les termes suivants :

"Votre Peruna est un des meilleurs remèdes que j'aie jamais essayés, et aucune famille ne devrait se passer de votre remède remarquable. Comme tonique et remède contre le catarrhe, je ne connais rien de meilleur."

L'HONORABLE WILLIAM WATSON WASHBURN, président du Louisiana Commercial Club, et un homme très bien connu de la Nouvelle-Orléans, La., écrit du No 637 rue du Canal :

" Je suis persuadé qu'il n'y a pas de meilleur remède offert en vente que Peruna. J'ai souffert pendant près de douze ans, de maux de reins et du côle, et parfois je souffrais beaucoup, et j'étais dans l'impossibilité de vaquer à mes devoirs. J'étais presque convaincu qu'aucun remède ne pouvait me soulager, quand on apporta, à mon bureau, un de vos livrets, que je lus dans mes moments de loisir. Je résolus alors d'essayer Peruna, et je m'aperçus que j'avais enfin trouvé le véritable remède qu'il me fallait. J'en pris pendant deux mois, suivant les directions et au bout de ce temps j'étais parfaitement bien. J'étais redevenu jeune. Bien qu'âgé de soixante-dix ans, je me sens mieux portant et plus actif que je l'étais à l'âge de trente ans."

LE MEMBRE DU CONGRES D. F. WILBER, au soin de J. A. Turnuclif, No 29K Street, N. W., Washington, D. C., membre du Congrès du vingt-unième district, état de New-York, écrit :

" Persuadé par un ami, j'essayai votre remède qui, après en avoir pris quelques bouteilles, me guéri parfaitement. Je suis entièrement convaincu que Peruna possède toutes les qualités qu'on lui attribue, et je recommande chaleureusement votre remède à tous ceux qui souffrent de catarrhe."

LE GOUVERNEUR GEORGE W. ATKINSON, Charlestou, Ve. O., écrit :

"Charleston, Ve., O., 3 mars 1898.

" The Peruna Medicine Co, Columbus, Ohio :

"Messieurs, — Je puis recommander votre préparation, Peruna, comme un tonique. Il jouit d'une excellente réputation pour la guérison du catarrhe, nombre de gens que je connais l'ayant employé avec les meilleurs résultats." — G. W. ATKINSON.

Mme WILLIAM KELLY, Landgraf, O., Ve., écrit :

" Je désire déclarer que ma fille est complètement guérie du catarrhe et je sens que je dois une parole de louange et de remerciement au Dr Hartman, pour ses conseils gratuits et opportuns. C'est pour moi un plaisir de le recommander aux victimes du catarrhe."

Mme WILLIAM KELLY."

M. W. EICHLER, No 158 rue Degraw, Brooklyn, N. Y., écrit :

" Je suis heureux d'avoir à vous dire que ma petite fille est entièrement guérie du catarrhe du nez et des yeux. Je suis content et c'est avec reconnaissance que je dis que, grâce à votre bon traitement et à Peruna, elle est maintenant bien et heureuse, bien que cette année, le temps ait été variable."

W. EICHLER.

Mme SCHAFER, No 436 Ave Pope, St Louis, Mo., écrit :—

"Je vous écrivis pour avoir vos conseils au sujet de ma fille, Alice, qui a maintenant quatre ans. Presque depuis sa naissance, ça été une enfant chétive, maladive, souffrante. Je la soignai constemment jusqu'au moment où je commençai l'usage de Peruna, je remercie Dieu pour vos bons conseils et peruna ! Elle fut bientôt forte et bien. Peruna est un merveilleux tonique, le meilleur remède que j'ai jamais employé.

"Ma santé était aussi très mauvaise, lorsque je vous écrivis. J'avais le catarrhe dans tout le corps, mais votre précieux remède me remit bientôt bien. Je ne veux avoir aucun autre remède. Il a guéri mon petit garçon d'un gros rhume et d'une forte fièvre. Je lui ai donné Peruna, de temps à autre, depuis sa naissance et je crois que c'est pour cela qu'il est si bien. Nous n'avons pas eu le médecin depuis que nous avons commencé l'usage de Peruna."

Mme SCHAFER.

Mme MATTIE ZENK, écrit la lettre suivante du No 838 avenue Forest, Oak Park, Ill. :

"J'ai souffert du catarrhe chronique pendant dix ans. Le plus léger rhume me rendait très malade. J'employai divers remèdes et le médecin faisait tout ce qu'il pouvait pour moi. Pendant deux ans, ma santé fut très mauvaise. Je ne pus parler haut pendant trois mois. Je ne saurais décrire ce que j'ai souffert à la gorge.

"Finalement, j'entendis parler du livre du Dr Hartman. "Santé et Beauté." Je le lus et écrivis au docteur, qui répondit promptement à ma lettre, et je commençai à suivre le traitement aussitôt que possible. Je suis maintenant en parfaite santé, complètement débarrassée du catarrhe. Je ne saurais assez louanger Peruna. Quiconque a le catarrhe chronique devrait essayer le Dr Hartman. Il aidera tout le monde. Je suis très reconnaissant pour ce que le docteur a fait pour moi et je ne voudrais pas me passer de Peruna. Je remercie cordialement le docteur pour sa bonté."

M. WILLIAM A. ELLIOT, de Desha, Va., écrit :—

"Il y a quelque temps, je souffrais d'un écoulement d'oreilles et je ne pus trouver de soulagement qu'au moment où je demandai vos conseils. Après avoir soigneusement votre remède, j'étais complètement guéri. Je jouis d'une parfaite santé et je vous suis très reconnaissant pour vos bons conseils."

Mme ATSY D. RODGERS, Avery, Mo., écrit :—

"J'ai souffert du catarrhe pendant deux ans. Peruna m'a guérie. Le printemps dernier, j'étais si mal, que j'avais perdu tout espoir. Je toussais tellement que je croyais en mourir. Je vis une des annonces du Dr Hartman et je lui écrivis. Il me conseilla de prendre Peruna.

"Je soubaite à tous ceux qui souffrent des poumons de faire l'essai du remède du Dr Hartman. Je crois que c'est le meilleur remède du monde."

M. F. G. MORROW, Strathroy, Ont., écrit :—

"J'ai souffert du catarrhe pendant des années ; j'essayai Peruna et il m'a guéri, dans l'espace de quelques mois ; je suis très reconnaissant et des plus satisfaits des résultats obtenus de son emploi. Quand je crains la venue d'un rhume, je prends quelques doses de Peruna et immédiatement, il produit une amélioration."

MLLE ROSE DE LA SEN, avenue Windsor, Windsor, Ont., secrétaire des clubs des Femmes Françaises d'Ontario, Canada, écrit :

"Pendant plus de quatre ans j'ai souffert de maladies particulières ; parfois ça me causait d'atroces douleurs et la vie m'était très à charge. Mon médecin de famille et autres docteurs me traitèrent, mais ne purent me soulager, mais je suis heureuse de déclarer, qu'après des années de souffrances, j'ai été complètement guérie par votre ami des femmes, Peruna."

M. ALEXANDER McKENZIE, Montréal, Qué., teneur de livre à l'emploi de la Canadian Jewelry and Importing Company, et secrétaire de la cour Jeanne d'Arc No 1, I. O. F., No 1650, écrit :

"Comme j'ai employé Peruna avec d'heureux résultats, je suis heureux de l'appuyer. Mon système était parfois la proie de rhumes catarrhaux, surtout si je sortais au mauvais temps ou si je prenais des frissons subits. Quand je contracte un rhume je prends Peruna, et au bout d'une journée ou deux je suis complètement bien."

ALEXANDER McKENZIE.

LE BRIGADIER GENERAL D. T. KIRBY, Washington, D. C., écrit :

"Je suis des plus satisfaits des qualités curatives de Peruna, car beaucoup de mes amis l'ont employé avec des bons résultats similaires, et je puis le recommander à tous ceux qui souffrent du catarrhe."

GENERAL D. T. KIRBY.

L'HONRABLE W. J. PURMAN, ex-membre du congrès de Floride, écrit du No 1428 rue Q., N. O., Washington, D. C., comme suit :

"D'après les représentations qui m'ont été faites et ma propre expérience, je me sens justifiable de recommander votre Peruna à toutes et chacune des personnes souffrant du catarrhe, de nervosité ou de maladies d'estomac. Je le considère comme un grand tonique et un bon remède contre de telles affections. Moi, et d'autres à qui je l'ai recommandé, en prenons maintenant avec les plus heureux résultats."

W. J. PURMAN.

HON. A. H. COFFROTH, ancien membre du congrès, de Pennsylvanie, écrit de Somerset, Pa. :

"J'affirme et certifie que votre Peruna est un grand remède contre le catarrhe, et je connais de mes amis qui en ont fait usage à leur entière satisfaction.

"Je sens que je puis le recommander à ceux qui sont atteints de cette maladie."

A. H. COFFROTH.

HON. JUDSON W. LYONS, archiviste à la trésorerie des Etats-Unis, dans une lettre de Washington, D. C., dit :

"Je trouve que Peruna est un excellent remède pour les affections résultant du catarrhe du printemps et de l'été, et ceux qui en sont atteints pendant les chaleurs de l'été ne trouveront pas de remèdes valant le Peruna."

JUDSON W. LYONS.

M. C. BUTLER, sénateur, ancien gouverneur de la Caroline du Sud, écrit ce qui suit, de Washington, D. C. :

"Je puis recommander Peruna pour la dyspepsie et les dérangements d'estomac.

"J'ai fait usage de ce remède pendant peu de temps, et je me sens beaucoup mieux. Peruna est certainement un merveilleux remède, et de plus un grand tonique."

M. C. BUTLER.

Si de l'usage de Peruna vous ne retirez pas un résultat prompt et satisfaisant, écrivez sans retard au Dr Hartman, lui donnant tous les détails de votre cas, et il sera heureux de vous donner gratuitement ses précieux conseils.

Adressez-vous au Dr Hartman, président du Sanatorium Hartman, Columbus, Ohio.

LA LIGUE DE L'ENSEIGNEMENT

En France et au Canada

Depuis plusieurs mois, certains de nos grands journaux ne cessent de parler de la fondation d'une "Ligue de l'Enseignement" qui semble devoir tout créer en fait d'enseignement, dans la province de Québec d'abord, puis, dans tout le Canada.

A entendre le bruit que l'on fait autour de l'enseignement français en Canada, on serait tenté de croire que notre population a toujours croupi et croupit encore dans l'ignorance la plus complète.

Cependant, celui qui, poussé par une bien légitime curiosité, jette un coup d'oeil sur le volumineux "Rapport du surintendant de l'Instruction Publique de la Province de Québec pour l'année 1900-1901" et s'arrête aux pages 248 et 249 de ce rapport, se demande si les membres de la "Ligue de l'Enseignement" ont réellement de sérieux motifs de pousser de si hauts cris au sujet de notre enseignement primaire, et si le conseil actuel de l'Instruction publique de notre Province mérite les reproches dont, le 9 octobre 1902, M. Langlois l'a si généreusement gratifié.

En effet, la Province de Québec dont la population est à peine de 1,500,000, possède pour l'enseignement primaire seulement (car ici il ne s'agit que de cette partie de l'enseignement) 5,985 écoles fréquentées par 317,051 élèves et dirigées par 10,192 maîtres ou maîtresses dont :

Instituteurs laïques ayant un brevet	325
Instituteurs laïques sans brevet	51
Institutrices laïques avec brevet	5,447
Institutrices laïques sans brevet	820
Instituteurs religieux	893
Institutrices religieuses	2,656
	10,192

ECOLES DE LA PROVINCE DE QUEBEC

1. Ecoles catholiques

Ecoles.		Nombre d'élèves.
Elémentaires	4,369	174,613
Modèles	511	77,889
Académies	139	26,972
	5,019	279,474 Elèves
Collèges classiques ayant un cours commercial	16	2,170
Totaux	5,035	281,644

2o. Ecoles protestantes

Ecoles.		Nombre d'élèves.
Elémentaires	878	26,511
Modèles	46	3,350
Académies	26	5,546
Totaux	950	35,407
Grands totaux :		
Ecoles		5,985
Elèves		317,051

Ecoles de la Province de Québec.

Statistique du coût de l'enseignement primaire :

Contribution du gouvernement	453,950.68
Contribution des municipalités	$1,466,611.00
Rétribution mensuelle	222,132.00
	$2,142,693.68

Valeur des maisons d'écoles, du mobilier et du matériel servant à l'enseignement primaire, $16,658,600.

(Rapports du Surintendant de l'Instruction publique de la Province de Québec pour l'année 1900-1901).

(Etats des comptes publics de la Province de Québec pour l'exercice finissant le 30 juin 1901).

Le progrès général de tout peuple dépend du développement qu'on apporte à son instruction. Notre province de Québec, loin de rétrograder, a fait un grand pas en avant.

Un tableau comparatif du mouvement de l'éducation dans notre province montrera mieux que tous les raisonnements combien sont "fausses et injustes" les attaques contre notre enseignement en général, contre l'enseignement primaire en particulier, et aussi contre le Conseil actuel de l'Instruction publique.

Tableau comparatif du mouvement de l'éducation dans la province de Québec, de 1867 à 1901 :

	1867	1901
Total des écoles	3,907	6,015
Ecoles primaires	3,863	5,985
Total des élèves	212,837	326,507
Ecoles primaires	205,620	317,051
Total des professeurs	4,536	11,370
Ecoles primaires	4,280	10,192
Taxe des contribuables	$291,969	$1,335,045
Taxe spéciale	47,986	131,566
Contribution du gouvernement	256,042	483,950
Ecoles primaires	148,163	246,550
Dépenses des institutions religieuses	520,326	1,311,061
Contribution mensuelle	452,868	22,132

Il y a donc eu de 1867 à 1901 une augmentation de 2,122 écoles; c'est-à-dire 62 écoles (et plus) par année. Il n'y a qu'une diminution à constater, c'est dans la contribution mensuelle payée par les élèves. En 1867, les élèves de l'Ecole primaire n'étaient qu'au nombre de 205,520 et payaient $452,868.

En 1901, ils étaient 317,051 et n'ont payé que $222,2132.

L'instruction a donc fait un très sensible progrès dans la province de Québec.

Sans doute, il ne faut pas nous croiser les bras et demeurer en contemplation devant l'oeuvre accomplie. Il y a encore à faire, beaucoup à faire, le progrès n'a pas de point d'arrêt.

Mais il n'est pas juste, non plus, et c'est faire oeuvre anti-nationale et anti-patriotique, que de dénigrer et jeter le mépris sur l'oeuvre accomplie, au prix des plus pénibles sacrifices de tout un peuple.

Que prétendent donc faire les fondateurs de la "Ligue de l'Enseignement ?" Ils sont sans cesse à citer l'oeuvre du gouvernement français. Savent-ils seulement ce qui se passe en France ? La France qui, depuis 1881, a fait plus de douze lois pour rendre l'instruction "gratuite" et obligatoire, et qui depuis cette époque néfaste a dépensé des milliards et dépense encore plus de 200 millions par année pour l'instruction primaire, la France est obligée de constater que dans chacun de ses régiments il y a encore de 120 à 150 soldats complètement illettrés (le régiment compte 3,000 hommes en temps de paix).

De résultat scientifique, la France n'en a pas eu sous les écoles gouvernementales. C'est le rapport gouvernemental de M. Ledrain qui nous l'apprend.

"Comment ! s'écrie M. Ledrain, la loi oblige les enfants à ne pas quitter les écoles avant treize ans. Ils passent donc 1400 jours sur les bancs. Et quand on cherche les fruits de tant de leçons, on arrive, pour la majorité, à cette conclusion : "Ils n'ont rien appris". Oui, ils sortent d'un tel labeur la tête absolument vide, incapables de tenir une plume. Qu'on ne m'objecte pas Paris, où l'enseignement est plus soigné ! Qu'on ne m'oppose pas quelques merveilles, quelques petits phénomènes de la province ! Ce que j'affirme, d'après les renseignements très précis dont je dispose, c'est que l'instruction, pour la masse des enfants, est nulle dans la plus grande partie de la France. Et les millions dépensés de part et d'autre pour aboutir à un pareil néant, y songe-t-on sans frémir ? (S. Logan, l'école d'aujourd'hui, p. 365).

Mais l'Etat français n'a pas échoué sur toute la ligne ; s'il y a eu échec quant au résultat scientifique, il a, par contre, remporté deux succès que le peuple canadien est assez intelligent pour apprécier.

Le premier se trouve dans la "soi-disant gratuité" qui consiste à prélever sur le peuple une taxe annuelle de 208 millions de francs pour la seule part de l'Etat (Le Budget de l'Instruction publique pour l'année 1901-1902 est de 208,664,781 frs.—"Journal Officiel" de la R. F., p. 2285) C'est-à-dire 42 fr. par chaque citoyen ($8.50). Or ceci n'est qu'une partie des dépenses et la plus faible, la part de l'Etat n'étant qu'un auxiliaire, un secours aux départements, aux villes et aux communes qui ont la plus forte charge. On peut donc dire que chaque citoyen paie de 16 à 20 piastres de taxes pour l'éducation.

O liberté ! que tu es belle et douce ! O instruction de l'Etat, que tu es gratuite !

Deuxième succès et le plus important : "la laïcisation", c'est-à-dire l'expulsion de tout enseignement chrétien dans les écoles. Le gouvernement a parfaitement réussi à accomplir l'oeuvre imposée par la franc-maçonnerie, dans sa séance (du Grand-Orient), du 11 juin 1872. La résolution proposée par le F. de Hérédia et adoptée à l'unanimité, contenait 3 clauses :

1e. Etablir le système de l'instruction gratuite, obligatoire et laïque. Dès ce système établi, laïciser les écoles communales, au besoin, graduellement.

2e. Une fois toutes les écoles communales laïcisées, on supprimera par des mesures successives et progressives, les écoles congréganistes libres.

3e. Une fois la dernière école libre fermée, on matérialisera l'enseignement dans les écoles de l'Etat, restées seules. C'est ce qu'ont fait les lois du 26 juin 1881, 28 mars 1882, 20 mars 1889, et enfin la loi Waldeck-Rousseau.

Les résultats de l'application de ces lois ne se firent pas attendre.

Dans sa statistique gouvernementale, M. Fouillée, nullement clérical constate que : sur 100 enfants poursuivis en justice, on en trouve 2 à peine qui soient sortis d'une école religieuse, et que sur 100 enfants déçenus à Petite-Roquette, l'école catholique n'en fournit que 13, l'école laïque 87." ("Revue des Deux-Mondes," janvier 1897).

M. Buisson, pas clérical non plus, mais bien ce qu'il y a de plus franc-maçon, dut avouer, au Congrès pédagogique de Genève, où il représentait la France, que: "L'éducation sans Dieu avait produit en France des résultats déplorables partout où l'enseignement de l'Etat n'est pas contrebalancé par l'enseignement libre."

Donc, 1o. aucun résultat scientifique.

2o. Augmentation énorme des budgets de l'Instruction, rendant par là l'instruction gratuite beaucoup plus chère qu'elle ne l'était (et plus de trois fois plus chère qu'au Canada).

3o. Démoralisation de la jeunesse.

Tels sont les résultats obtenus par l'enseignement gratuit ! obligatoire ! laïque ! ! en France.

Qu'avons-nous besoin d'aller chercher modèle auprès du gouvernement français?

Pour demeurer dans les mêmes proportions que notre province, pour avoir une école par 250 habitants, il devrait y avoir en France 149,625 écoles primaires. Or, en 1887, il n'y avait, d'après les rapports du gouvernement, que 81,130 écoles dont 62,318 laïques et 18,812 congréganistes. Ce qui fait une moyenne d'une école par 468 citoyens, tandis que la province de Québec a une école par 250 citoyens. (Vuibert, "Annuaire de la jeunesse).

Notre système d'éducation primaire non seulement n'est pas inférieur à celui de la France, mais il lui est supérieur. Il est vrai que, grâce à Dieu, nous n'avons pas encore de renégats, de sectaires francs-maçons dans notre conseil de l'Instruction Publique de Québec.

Je suis, cependant, de l'avis que le Conseil de l'Instruction Publique devrait obliger les municipalités à donner un salaire plus raisonnable aux institutrices. Les salaires des instituteurs est en moyenne plus élevé au Canada qu'en France ce qui ne veut pas dire qu'il est trop rémunérateur.

Dans un prochain article, nous commencerons à faire connaissance avec "La Ligue de l'Enseignement" de France, modèle et soeur aînée de la Ligue Canadienne.

HENRI BERNARD.

Notre-Dame des Neiges-Ouest, jan. 1903

UN CHIMISTE ANGLAIS DIT : "BROWN'S BRONCHIAL TROCHES sont des plus utiles et je n'ai jamais connu un article dont on parle si universellement et qui ait jamais acquis auparavant une renommée aussi grande." Ceux qui souffrent de toux, rhume, enrouement, maladie de gorge, etc., devraient les essayer. Prix, 25 cents la boîte. 7 z

Si vous voulez bénéficier de deux profits, achetez de la maison Marchand vos costumes de printemps. Nous vendons au prix du manufacturier. r-1



Les Pilules de Milburn Pour le Coeur et les Nerfs

RENDENT FERMES LES NERFS EBRANLES, RENDENT FORTS LES COEURS FAIBLES.

Elles reconstituent le système, renouvellent la vitalité perdue, donnent la puissance nerveuse et cervicale, améliorent l'appétit, font un sang riche, rouge, chassent cette sensation de faiblesse, fatigue, insouciance, ce manque d'ambition et font que vous vous sentez rempli de vie et d'énergie.

Elles sont un remède certain contre la nervosité, prostration nerveuses, palpitation du coeur, épuisement de cerveau, évanouissement ou vertige, anémie, insomnie, suite de la grippe, courte haleine, débilité générale ou tous les troubles dus à un système épuisé.

Prix : 50c. la boîte ou 3 boîtes pour $1.25 chez tous les marchands ou The T. Milburn Co., Limited, Toronto, Ont.



VENTE A BON MARCHE DE

-PIANOS-

Nous garantissons que les Pianos de la liste suivante possèdent toutes les qualités que nous leur attribuons, ou sinon nous vous rembourserons votre argent. Bien que les prix soient très bas, nous allouerons un escompte de dix pour cent, argent comptant.

ALLEN ET HODGSON — Beau piano droit à 7 octaves, caisse en noyer, 4 pieds de haut. Splendide piano pour une petite pièce. $10.00 comptant et $4.00 par mois . $75.00

HEINTZMAN — Très beau piano carré par ce célèbre fabricant. Magnifique caisse, bon format ; tonalité très puissante. Le prix primitif était de $450. Conditions : $10.00 comptant et $5.00 par mois $135.00

J. P. HALE, N. Y. — Piano carré américain, 7 1-3 octaves, quatre coins ronds, pieds sculptés, très puissant, en bon état, $10.00 comptant et $4.00 par mois $140.00

HAINES BROS, N. Y. — Excellent piano carré, magnifique caisse en palissandre, pieds sculptés ; 7 octaves. Coût $425. Conditions : $10.00 comptant et $5.00 par mois $145.00

HALLETT ET DAVIS, BOSTON, splendide grand piano de salon, coût primitif, $1,000. Prix de bon marché, $125. Conditions : $10.00 comptant et $5.00 par mois $125.00

CHICKERING — Petit piano à queue, belle caisse en palissandre, coût $1,100 ; paraît aussi bien qu'un neuf, son splendide ; un très beau piano pour usage professionnel. Conditions : $15.00 comptant et $10.00 par mois. Prix de bon marché . . . $500.00

CHICKERING — Piano à queue, de salon, caisse en palissandre, son riche et clair. Conditions : $10.00 comptant et $6.00 par mois. Prix de bon marché $175.00

LINDSAY — Splendide piano droit, 7 octaves, caisse imitation d'ébène. Prix primitif : $350 ; a servi environ 6 ans; en bon état. Conditions : $10.00 comptant et $6.00 par mois. Prix de bon marché $170.00

LINDSAY — Beau grand piano droit cabinet, caisse en noyer ; 7¼ octaves ; mouture toute en fer ; n'a servi que 7 mois. $15.00 comptant et . . . . . $6.00 par mois. $210.00

HOWARD — Magnifique grand piano droit cabinet, par Howard, 7¼ octaves ; ne peut être distingué d'un neuf. A servi 5 mois. Coût : $350.00. Conditions : $15.00 comptant et $6.00 par mois. $250.00

Rappelez-vous que nous allouerons un escompte de dix pour cent sur les prix sus-mentionnés argent comptant. Un tabouret offert gratuitement avec chaque Piano.

C. W. Lindsay, Ltd

2366 Rue Sainte Catherine, Montréal.

Succursale de la Partie Est, - 1622 rue Ste Catherine.
Succursale d'Ottawa, - - - 141 rue Sparks.
Succursale de Québec, - - - 204 rue Saint Jean.

Martyrisé à l'age de vingt et un ans par le Mal de Rognons.

M. ARTHUR MATHIEU

450 RUE ONTARIO, MONTREAL

Se Guérit avec les Pilules Moro

Reconstituer les forces des hommes affaiblis, voilà le but des Pilules Moro.



ARTHUR MATHIEU.

Quoi de plus consolant que de constater chaque jour l'empire que prend la science sur notre chétive humanité?

Dans ce vingtième siècle où tous les progrès semblent être à l'apogée de leur expansion, la médecine a naturellement suivi la marche ascendente de ce développement de forces qu'ont amené les plus merveilleuses découvertes.

Aussi, en jetant un simple regard autour de soi, l'on se sent orgueilleux de constater ce qui a été fait par notre génération même. Si nos pères nous ont laissé quelques indications quant au lieu où étaient enfouis les trésors de la science, c'est nous qui avons trouvé la clef pour en faire la découverte.

Parmi ces éminents contemporains qui ont si puissamment aidé à mettre au jour les grands secrets de la science médicale, il en est que les hommes tout particulièrement saluent avec reconnaissance, car ils sont pour eux de véritables sauveurs : nous voulons nommer les médecins de la Compagnie Médicale Moro.

Qui de vous, messieurs, n'a pas été à même d'apprécier les bienfaisants effets de cette précieuse découverte concernant le grand remède devant être opposé à toutes les maladies qui s'acharnent de préférence au sexe fort ?

Des années de travail et d'essais sans nombre ont amplement prouvé en effet que les Pilules Moro sont bien l'unique médicament qui puisse régénérer les forces premières de l'homme et lui faire recouvrer toute sa virilité que l'excès de fatigue aurait dissipée.

Les Pilules Moro sont maintenant connues dans tout l'univers et partout, leur prompte efficacité atteste hautement de leur supériorité absolue sur tous les médicaments dont des gens plus ou moins consciencieux infestent le marché.

Comme l'exemple frappant prêche toujours avec plus d'éloquence qu'une simple théorie, il nous est facile de citer un fait dont tout le monde pourra aisément s'assurer de la véracité:

" Vers l'âge de 21 ans, je fus pris d'un terrible malaise qui m'affectait très sérieusement. Alors, j'eus bientôt perdu tout ce que j'avais de courage et de goût pour poursuivre la tâche que m'imposait mon travail quotidien. J'étais constamment tourmenté par des douleurs internes, des troubles d'estomac et tout un cortège de petites misères qui me mettaient tout à fait mal en train. C'était évidemment la maladie de rognons qui me minait et je crus bon enfin de consulter un médecin. Néanmoins, je n'éprouvais aucun soulagement et ses soins m'ont coûté les yeux de la tête. L'on me recommanda de voir un autre médecin réputé très bon pour ces genres de maladies. Malheureusement pour moi, tout son savoir ne m'apporta aucun bien. Il en fut de même d'un troisième qui me soigna longtemps sans le moindre résultat.

" Et je payais toujours, toujours, sans en retirer le moindre bénéfice.

" J'avais entendu parler des Pilules Moro pour les hommes et je me décidai d'en faire l'essai. J'en achetai six boîtes du coup, sur le conseil d'une connaissance qui avait dû prendre cettte quantité pour se guérir.

" Je ne puis pas dire que ce nombre m'a parfaitement rétabli, car bien que ma santé se fût déjà améliorée, je ne me sentais pas encore tout-à-fait bien. Il y avait déjà deux ans que je souffrais du même mal.

" L'on me conseilla de voir personnellement les Médecins de la Compagnie Médicale Moro, et c'est ce que je fis sans hésiter.

" Là, le Médecin qui paraissait s'y connaître véritablement me donna d'excellents conseils et me fit continuer l'usage des Pilules Moro. J'en prisencore six boîtes, à la fin, toutes mes douleurs avaient disparu ; cette fois j'avais trouvé exactement le remède à mon mal.

" C'est en janvier dernier que je commençai à prendre les Pilules Moro, et depuis le mois de mars je n'ai pas constaté le moindre vestige de ma maladie. Je fais de bonnes journées d'ouvrage et je ne ménage pas mes forces. Depuis un an je suis à l'emploi du "Terminal" comme "cessionnaire" et mes compagnons sont eux-mêmes étonnés de ma nouvelle vigueur.

" Je conclus naturellement que les Pilules Moro sont exactement ce qui convient pour ramener un homme malade, et je ne vois pas pourquoi l'on se plaît à dépenser inutilement tant d'argent pour acheter ces autres remèdes aussi dispendieux, pour les consultations de médecins dont le traitement se prolonge indéfiniment, sans pour cela nous faire plus de bien.

" Les Pilules Moro, au contraire, guérissent promptement et enlèvent complètement tous ces malaises ou reliquats d'une maladie telle que la maladie de rognons.

" Je serais très heureux si vous vouliez publier mon témoignage, car j'estime qu'il pourrait convaincre beaucoup d'hommes malades et qui doutent encore, sans raison apparente, de tout le bien que leur feraient les Pilules Moro prises d'après les conseils des Médecins de la Compagnie Médicale Moro que je ne puis assez remercier de m'avoir ramené à la santé d'une manière si parfaite.

" En tout temps, je me ferai un plaisir de recevoir ceux qui voudront bien venir m'interroger personnellement au sujet de ma guérison. C'est pourquoi je vous donne ici mon adresse et signe cette attestation comme si elle était assermentée."

ARTHUR MATHIEU, 450 Ontario, Montréal.

LES PILULES MORO NE SONT QUE POUR LES HOMMES

Elles s'adressent à toutes les affections qui sont l'apanage de l'homme affaibli et leur triomphe est surtout dans les maladies rebelles à tout traitement ; elles ne se bornent pas à exciter les forces, elles arrachent et détruisent les germes de la maladie.

Elles sont un réparateur du sang, un restaurateur de l'estomac et de la nutrition, et leur emploi peut être indéfiniment continué sans aucun danger et avec le plus grand succès par les hommes faibles ou malades.

Elles s'assimilent aisément, sont tolérés par les malades les plus difficiles, et sous leur influence, on voit le rapide développement des forces, la disparition des maladies et l'accroissement de la santé générale.

Elles sont un spécifique de l'atonie et de la faiblesse des organes sexuels, les tonifient lorsqu'ils sont prématurément frappés d'impuissance et les mettent en état de remplir leurs fonctions. Elles groupent sous une forme agréable et sous un petit volume tous les agents capables de restaurer les forces de l'homme affaibli, les nerfs débilités et inactifs retrouvent toute la puissance énergique de la jeunesse, même lorsque les aptitudes sont déjà depuis longtemps diminuées ou perdues.

Innocuité absolue, traitement agréable, résultats curatifs et complets, que faut-il de plus pour assurer le succès durable d'une merveilleuse médication qui a guéri tant d'hommes souffrants ?

Les Pilules Moro se vendent chez tous les marchands de remèdes et sont aussi envoyées par la malle, sur réception du prix, 50c la boîte ou six boîtes pour $2.50. Les consultations gratuites pour les hommes se donnent tous jours de la semaine, excepté la dimanche, de neuf heures du matin à sept heures du soir, au No 1724 rue Ste Catherine, Montréal. Adressez vos lettres : Compagnie Médicale Moro, 1724 rue Ste Catherine. Montréal.

NOUVELLE DE SHERBROOKE

Sherbrooke, 14 — Nos concitoyens d'origine irlandaise se préparent à fêter dignement la St Patrice, le 17 courant. Il y aura messe solennelle à l'église St Patrice, où un magnifique programme musical sera exécuté.

—On vient de terminer à Stanstead la nouvelle académie qui sera dirigée par les RR. Pères de la Salette. L'inauguration de l'institution sera faite en avril prochain.

—Hier, à l'église St Jean-Baptiste, ont eu lieu les funérailles de Mlle Olivine Hamel, fille de M. Cléophas Hamel. La défunte était âgé de 29 ans.

—Deux nouvelles industries, fondées il y a quelques mois, dans notre ville, prennent rapidement de l'expansion.

Dans le bâtiment de la compagnie du gaz et de l'eau, MM. Marceau Frères ont ouvert une usine d'extracteurs à beurre. La machine est absolument nouvelle et est due à M. Geo. Marceau, qui a sauvegardé ses droits en la faisant brévetée.

Dans les anciens bâtiments de l'usine Smith, MM. Nutter et Fletcher, établissaient l'automne dernier une manufacture de lits en fer. Cette industrie livre aujourd'hui environ 50 lits par jour, et nous devons ajouter qu'elle n'est encore qu'à ses débuts. Une trentaine d'ouvriers, la plupart de nos compatriotes, y trouvent un emploi rémunérateur.

—Nous apprenons que M. Fred Loomis vient de faire la vente de sa magnifique demeure de la rue Court, à M. A. H. Anderson, pour le prix de $4,500.00. M. Loomis devant aller demeurer avec sa famille à Montréal, M. Anderson prendra possession de sa nouvelle demeure aussitôt qu'elle sera devenue vacante.

—Les pompiers ont été appelés mercredi soir vers 6.30 heures, aux édifices de la compagnie Silver Spring Brewery, où venait de se déclarer un incendie. Après une trentaine de minutes de service, on parvint à éteindre les flammes sans beaucoup de dommages.

—En cour du magistrat, hier, M. Edouard Dubois a protesté de son innocence, à l'accusation de voies de fait portée contre lui par Alphonse Jacques, de Stoke. En conséquence les détails de cette cause seront entendus à la séance de samedi.

—Israël Guimont, de Wotton, a comparu en cour du magistrat, mercredi, sous une accusation de vente de boissons sans licence. L'accusé ayant plaidé coupable, fut condamné à l'amende de $500.00 et les frais.

—Nous apprenons avec regret que Mme H. O. Camirand est retenue à sa chambre, par une sérieuse indisposition. Mme Camirand est âgée de 85 ans.

—Deux garçonnets du nom de George-Henry Price, de l'orphelinat protestant de Sherbrooke Est, et Chs. Epps, ont été traduits devant le magistrat de district, hier, pour répondre à une accusation des plus sérieuses, celle d'avoir tenter de s'introduire avec effraction durant la nuit dans la demeure de M. J. R. Woodward.

Les gamins ayant plaidé coupable de l'offense, reçurent de la part de l'indulgent magistrat... une verte semonce qui, soit dit en passant, n'avait pas été volée. La sentence fut suspendue.

—Encore une nouvelle victime de la bande organisée de filous qui, depuis quelques mois, ne cessent de faire des siennes, au sein de notre ville. Cette fois, c'est un M. Joseph Labbé, arrivé à Sherbrooke il y a quelques jours, venant de Gorham, N. H., et qui vient de se faire escamoter une somme de $65.00. Le truc s'est joué comme d'habitude, c'est-à-dire qu'il fut invité à faire la promenade dans les rues de la ville, puis conduit dans une partie moins fréquentée et livré au pillage.

La victime de ce vol croyant avoir reconnu ses détrousseurs, a déposé une plainte contre Joseph Labrecque et Moïse Boisvert, mais les autorités s'aperçurent bientôt que nos compères s'étaient absentés sans laisser leur adresse.

Sherbrooke, 13 — Une seconde victime de la picote vient de mourir à Thetford Mines. C'est un nommé Gilbert, marié et père de sept enfants. En conséquence, les portes de l'école protestante ont été fermées pour une période de 30 jours.

L'hon. John McIntosh, M.P., est parti pour Ottawa, mardi, devant assister à l'ouverture du parlement.

Le Rév. M. Jos. Raymond, vicaire au Lac Mégantic, était l'hôtel des Messieurs du Séminaire, hier.

L'équipe de Lennoxville est sortie victorieuse dans la joûte de hockey qui eut lieu mardi soir, sur le patinoir Minto, infligeant une écrasante défaite au club de Montréal, par un score de 7 contre 2.

Sa Grandeur Mgr LaRocque est de retour de son voyage à Saint-Hyacinthe et Montréal.

Les Rév. MM. Brassard, curé de Wotton, et Eug. Et Jean, curé de Rock Forest, étaient en visite à l'évêché, hier.

L'Union St Joseph de Sherbrooke célèbrera sa fête patronale, dimanche prochain. A cette occasion, il y aura messe solennelle à l'église St Jean-Baptiste, à laquelle assisteront en corps tous les membres de la société. Mgr Tanguay présidera à la fête et M. le curé Laporte y fera le sermon de circonstance.

Il y eut deux arrestations pour vagabondage, hier. Les parties inculpées comparaîtront devant le magistrat du district.

M. N. T. Dussault, président de l'Association agricole des Cantons de l'Est, M. le secrétaire et probablement quelques-uns des directeurs de cette association, iront à Québec, la semaine prochaine, aux fins d'assister à la grande convention des sociétés d'agriculture qui y sera tenue les 17 et 18 mars courant.

Aucun autre remède au monde, exclusivement pour les femmes, n'a opéré autant de guérisons certaines, et ne s'est autant vendu que le

LYDIA E. PINKHAM'S VEGETABLE COMPOUND

Plus d'un million de femmes ont été ramenées à la santé par lui. Le mérite seul peut obtenir un pareil succès. Sages sont les femmes qui n'acceptent pas de substitutions.

TRIBUNE LIBRE

M. le le Rédacteur de "La Presse,"
Montréal.

Monsieur,

Seriez-vous assez bon de publier dans votre journal la correspondance ci-dessous, concernant la grève des employés de chemin de fer du C. P. R. ?

Les troubles ont eu pour origine le désir de la compagnie d'étouffer la "Fraternité des Employés de chemin de fer," avant que cette société fût complètement organisée. Le fait que la compagnie a engagé des hommes ici et à Seattle est suffisant pour prouver à tous les gens bien pensants que l'intention du C. P. R. était de faire naître ces troubles ; et cette assertion est confirmée par le rapport de M. Beasly, surintendant de division, disant que la compagnie est prête à dépenser un million pour empêcher la "Fraternité" d'exister.

Ce rapport est confirmé par une déclaration analogue du surintendant général Marpole, faite devant un comité, le 5 janvier dernier.

Toute la question repose sur la demande de la "Fraternité" d'être reconnue par la compagnie. Le C. P. R. est injuste en leur refusant ce droit quand ils l'ont accordé à d'autres classes d'employés.

M. Marpole déclare qu'il n'a pas ce droit et M. McNicoll nous dit de nous adresser à Vancouver. On ajoute, de plus, que M. McNicoll a dit que tous les grévistes avaient été remplacés.

Si tel est le cas, pourquoi a-t-on envoyé des Provinces Maritimes encore deux cents hommes pour travailler à Vancouver ?

Le comité de conciliation du "Board of Trade" de Vancouver a trouvé la demande de la "Fraternité" parfaitement juste et a conseillé à la compagnie de la reconnaître.

Ces faits prouvent que nous avons le bon droit de notre côté ; et le droit vaincra.

Votre tout dévoué,
FRED. J. HOLTON.

Montréal, 13 mars, 1903.

UNE ERREUR A RECTIFIER

Dans notre rapport de la cour criminelle, hier, il s'est glissé une petite erreur que nous tenons à rectifier.

M. Cusson a dit dans son témoignage en rapport avec la connaissance de l'anglais qu'il ne pouvait pas sténographier un discours anglais avec autant de facilité qu'un discours français, voilà tout !

Maintenant il est à notre connaissance personnelle que M. Cusson possède les deux langues à un égal degré.

Et comme preuve il vient de recevoir sa nomination comme professeur de sténographie anglaise et française, de la Commission des écoles catholiques.

M. Cusson enseignera exclusivement aux instituteurs des diverses écoles sous le contrôle de la commission.

LEVIS

La vénérable épouse de M. Augustin Charrier, ancien capitaine de bateaux à vapeur, s'est éteinte doucement, avant-hier soir, à la demeure de l'un de ses gendres, à St Joseph de Lévis, à l'âge de 80 ans.

Elle laisse pour pleurer sur sa tombe, douze enfants vivants ; 52 petits enfants et 22 arrière-petits-enfants.

Dans quelques mois, la nombreuse famille de cette brava patriota, devait célébrer les noces de diamant.

FOISY FRERES

Profitez des réductions pour acheter une machine à coudre. Prix, de $18 à $100, elles sont toutes garanties, 1760 Ste Catherine, coin Sanguinet. r

DE BONS ACROBATES

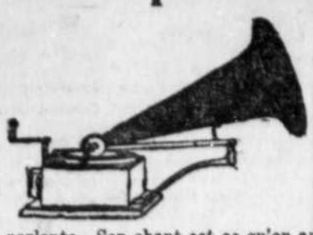
Les trois Poiriers et Alfonso sont de forts acrobates qui ont été engagés pour dimanche prochain, au Parc Sohmer. 109-2

Grande attraction a été causée, hier et aujourd'hui, par le déploiement artistique des vitrines des 3 magasins de la maison Marchand. Hautes nouveautés en blouses et costumes. Regarder veut dire acheter. r-1

EPILEPSIE ENRAYEE GRATUITEMENT. Guérie pourtoujours par RESTORATIVE GENERATEUR du Dr KLINE pour les nerfs. Remède certain contre maladies nerveuses, attaques d'épilepsie spasmes, danse St Guy. Plus d'épilepsie si de nervosité après quelques jours d'usage. Traité et boîte-échantillon de $2.00 envoyés Gratis par agences canadiennes aux victimes de l'épilepsie, qui n'ont qu'à payer les frais d'express sur réception de l'envoi. Adresse : Dr Kline, Ltd, 931 rue Arch. Philadelphie, Pa. 307-sn

MARCHANDS DE PETROLE
En Gros et en Détail
Marque canadienne "Silver Star," Eau blanche "Acme," "Astral," de Pratt.
Livrée seulement au commerce en barils ou à la mesure par notre service de voitures-réservoirs.
The Imperial Oil Company, Ltd.
MONTREAL, P.Q. 86-Mar

Nous prouvons, hors de tout doute, que par l'usage du
REGÉNÉRATEUR DES CHEVEUX DE HALLAMORE
Vous obtiendrez positivement des résultats là où toutes les autres préparations ont échoué. Nous garantissons cela. Ce n'est pas une expérimentation, mais le produit des recherches laborieuses des plus éminents spécialistes. Nous connaissons parfaitement l'ANATOMIE et la PHYSIOLOGIE DES CHEVEUX ET DU CUIR CHEVELU. Vous devriez connaître l'état de votre CUIR CHEVELU et de vos cheveux. Un cuir chevelu sain signifie des cheveux sains, en sorte que le cuir chevelu doit être l'objet d'une attention soignée pour assurer une croissance saine. VIGOUREUSE DES CHEVEUX. C'est le seul REGENERATEUR DES CHEVEUX connu dans le monde, aujourd'hui, garantissant des résultats avec une bouteille, ou l'argent est remis.
PRIX $1.50
Traitement et examen des cheveux et du cuir chevelu absolument GRATIS. Si vos cheveux sont en mauvais état, laissez-nous les examiner et nous vous dirons ce qui en est et vous expliquerons votre cas.
COMPOSÉ NATUREL DE COULEUR DE HALLAMORE
Garanti ramener à leur couleur naturelle les cheveux gris et changés dans l'espace de deux à quatre semaines. C'est une excellente préparation, non une teinture.
PRIX $1.00
FLUIDE A FRISER DE HALLAMORE
Un composé parfaitement inoffensif qui, quand on l'applique, tient les cheveux naturellement frisés et ils ne sont pas affectés par l'humidité.
PRIX 50 CENTS
Demandez les ordonnances ci-dessus à votre pharmacien. Fabriqués seulement par
The HALLAMORE PHARMACY CO., Limited, Toronto.
ED. DEERY, agent, Montréal. m.s—n

Un Reproducteur du Son

Et non un Imitateur
Les reproductions du son au moyen du Gramophone Berliner sont plus fortes, plus claires, plus naturelles, plus riches, plus véritables que celles de toute autre machine parlante. Son chant est ce qu'on appelle du chant et non des cris aigus imitatifs ; son parler est le véritable parler, comme si celui qui parle était devant vous.
Le Gram-o-phone Berliner
reproduit d'une manière si parfaite que, souvent, l'on croirait entendre un être vivant. Si vous en doutez, jugez-en par vous-même.
Prix de $15 à $45. On peut l'acheter par versements : $1.00 comptant et $2.00 par mois pendant 8 mois. Fait au Canada, garanti pour cinq ans.
Les disques plats et durs, de couleur marron, sont presque indestructibles. Le répertoire est pour ainsi dire illimité.
Faites venir un catalogue et la liste des registres.
E. BERLINER, 2315 rue Ste Catherine, MONTREAL.
EMANUEL BLOUT, gérant général pour le Canada.

UNE BELLE MONTRE GRATIS

Une montre en or solide pour Monsieur ou pour Dame coûte de $25 à $50. **Ne dépensez pas votre argent inutilement.** Si vous désirez une **Montre** qui pour tenir le temps sera égale à n'importe quelle **Montre en or Solide**, envoyez-nous votre nom et votre adresse immédiatement et convenez de vendre 10 boîtes, seulement, de nos fameuses Pilules Végétales de Nouvelle Vie à 25c, la boîte. Elles sont un excellent remède contre l'impurité et la pauvreté du sang, l'indigestion, les dérangements d'estomac, maux de tête, constipation, désordres nerveux, rhumatisme, maladies particulières aux femmes, laxatif doux, puissant tonique, parfait rénovateur des forces. Ce sont celles se vendant régulièrement 50c. la boîte. Elles se vendent facilement ; vu que chaque client, qui achète de vous une boîte de pilules, reçoit un Billet pour Prix qui lui donne droit à un beau morceau d'argenterie. C'est une chance dans votre vie, ne la manquez pas. Envoyez-nous votre commande et nous vous expédierons les 10 boîtes et les billets, franco, par la poste. Quand vous les aurez vendues envoyez-nous l'argent, $2.50, et nous vous enverrons la **Montre.**
GARANTIE POUR 20 ANS
la journée même de la réception de l'argent. Nous donnons ces montres pour faire connaître nos Remèdes rapidement, et tout ce que nous vous demandons, quand vous recevrez la montre, c'est de la montrer à vos amis. Des centaines de personnes ont reçu de nos Montres et en sont plus qu'enchantées. C'est une grand occasion d'obtenir une belle MONTRE sans avoir à débourser un sou, et vous devriez écrire de suite. Adressez lisiblement :
The NEW LIFE REMEDY CO., Dept. 20, Toronto, Ont

POUPEE HABILLEE QUI DORT GRATIS

Fillettes ! vous pouvez obtenir cette belle poupée pour une vente à 10c. chacun de seulement 15 de gros paquets magnifiques de pois de senteur. Vous pouvez vendre les graines dans un peu de minutes. Annie Dufton, St. Marys, Ont., dit : "Je n'avais que les montrer et ils se vendent eux même." Bobbie est très belle. Elle a une longue chevelure dorée ; elle dort et s'éveille et ouvre les yeux comme une véritable bébé. Son chapeau est garnie dans les derniers goûts et sa robe est faite dans la dernière mode et elle est garnie élégamment de dentelle et de velour. Elle a des souliers avec boucles d'argent, de vrais bas et des sous-vêtements garnis de dentelle. Elle a les phalanges mobiles et peut ouvrir et fermer les yeux. Pearl Millikin, Renton, Ont., dit : "La poupée est belle et elle est exactement comme votre désignation." Envoyez une **carte postale** aujourd'hui et nous enverrons les graines franc de port. Un certificate de 50c. gratuit avec chaque paquet. **Dominion Seed Co., Dept 1087, Toronto**


Montre en or
Grandeur de dame ou de Monsieur. Jolie montre, boîtier de chasse, rail d'or, gravé richement de **Dessins en Or solide**, à remontoir avec régulateur, bien finie, adjustée avec précision, mouvement importé recommandable avec des pierres. La montre la plus riche jamais faite et très recommandable. Donnée à la personne qui vendra à **10c.** chacun seulement **30** beaux paquets de délicieux parfum en 6 odeurs, œillet, lilas, muguet, héliotrope, rose et violette. **Son odeur durera pendant des années. Rien ne se vend comme cela.** Ecrivez une **Carte Postale** aujourd'hui et nous enverrons les paquets franco. Un Certificat pour 50c. avec chaque paquet. Willie St. Leger, Little Cape, N.B., dit : "Votre montres et un vrai bijou et elle est beaucoup admirée." **ROSE PERFUME CO., BOITE 11025, TORONTO, ONTARIO.**

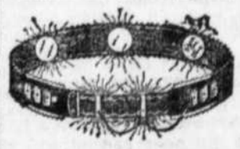
L'IVROGNERIE
Peut se guérir à domicile en quelques jours, sans injections hypodermiques, sans publicité, sans perte de temps, par l'usage du
Remède Végétal Dixon
C'est un spécifique infaillible contre l'alcoolisme et les drogues.
Hautement recommandé depuis des années par nombre de médecins et de membres éminents du clergé. Témoignages nombreux et indiscutables visibles à notre bureau.
Guérison garantie dans tous les cas ou argent remis.
Pour toute information s'adresser à la
DIXON CURE CO.
J. B. LALIME, Gérant
572 rue St Denis, MONTREAL
Toute communication strictement confidentielle. 194—8u

HEMORROIDES TORTURANTES
Premiers symptômes — Moiteur, démangeaison intense et cuisante désir de se gratter, surtout la nuit. Si on ne les enraie pas, il se formera des tumeurs qui, souvent sortent, saignent et produisent des ulcères.
Soulagement instantané, pas de douleur ; pas de contact. Guérison certaine en appliquant simplement
L'Onguent de Swayne
Qui guérit sans faire de tort. Ses guérisons, depuis un demi-siècle, prouvent qu'il n'échoue jamais. Chez les pharmaciens, 50c. Essayez-le avant d'en acheter. Adresses : Dr Swayne & Son Philadelphie, qui se feront un plaisir de vous en envoyer, par la poste, dans une enveloppe ordinaire Une Boîte-Echantillon Gratuite. (J)
m.s—n

LA COULEUR BRUNE — DU — COGNAC Ph. Richard




provient uniquement du temps qu'il a mûri en fûts, et c'est là aussi qu'il acquiert son moelleux et sa finesse.
Nombre de Brandies inférieurs sont colorés artificiellement.
Méfiez-vous-en.
LAPORTE, MARTIN & CIE
MONTREAL
AGENTS POUR LE CANADA


Ceintures Electriques A la Portée de Tous
Nous vendons la meilleure Ceinture Electrique du monde, à un prix qui est à la portée des plus pauvres.
UNE CEINTURE DE $20.00 POUR $5.00
Nous garantissons que la Ceinture Electrique du Dr Morse possède plus de force, plus de courant qu'elle distribue plus également, qu'elle est de meilleure qualité et mieux finie que toute autre Ceinture Electrique, quelqu'en soit le prix.
La Ceinture du Prof. Morse guérit radicalement la nervosité, la faiblesse, les maux de reins, du foie et de l'estomac, le rhumatisme, le mal de dos, les douleurs et maux qui existent dans toutes les parties du corps. Portez la ceinture pendant que vous dormez, et, le matin, vous vous sentirez rajeuni de plusieurs années.
Notre Offre Honnête. Si vous ne tenez pas à nous envoyer les cinq dollars, nous vous expédierons une de nos ceintures à votre bureau d'express le plus rapprochée, C. S. L., $5.00, que vous pourrez examiner. Si vous en êtes satisfait, payez à l'agent de l'express, $5.00 et les frais de l'express et la ceinture est à vous. Si vous trouvez qu'elle ne possède pas toutes les qualités que nous lui attribuons, vous n'avez pas un sou à débourser. Si vous envoyez l'argent avec la commande, nous paierons les frais de poste.
Nous Manufacturons toutes sortes d'appareils électriques. Ecrivez-nous et demandez notre livre donnant les prix et tous les renseignements voulus. Nous l'envoyons gratuitement. N'achetez pas une ceinture avant de voir celle du Prof. Morse. Ecrivez tout de suite. Adressez—
THE F. E. KARN CO., 132 rue Victoria, Toronto, Canada. 14-21-28

LES PLUS JOLIS RESTES DE SOIES QUE VOUS AYEZ VUS SONT PRESQUE OFFERTS EN CADEAU

Carrés de belle soie, riche, de bon goût et assez grands pour faire **2 grands coussins de sofas pour seulement 15c.** Tous les morceaux sont grands et quelques-uns sont si grands que vous devrez les découper. **Comment pouvons-nous faire cela ?** Mais tout simplement parce que nous avons acheté un lot à bon marché des produits d'une manufacture européenne. Cette manufacture avait un très grand lot de très beaux échantillons de la meilleure soie, coupée en grands morceaux pour l'usage de ses commis-voyageurs, qui devaient prendre en note en servant les commandes des maisons de gros. Or cette manufacture nous a offert ce lot à un prix qui nous a permis de vous offrir ce grand bon marché. Nous concluons le marché et maintenant nous en faisons profiter nos amis les clientes. Pensez donc, un paquet de ces belle grands morceaux, **tous de plus nouveaux modèles, rayés, carreautés, fleuris, de riche qualité opaline,** assez de quoi faire deux grands coussins draperies, napperons et autres centaines de belles choses pour embellir votre maison, offerts pour 15 centins ! En faisant cette sorte d'ouvrages de fantaisie un point capital, consiste à avoir une grande variété de modèles différents, n'est-ce pas ? Eh bien ! **parmi tout ce grand lot il n'existe pas deux morceaux pareils. Avec chaque paquet nous envoyons gratis un petit livre montrant plus de cent points de fantaisie** pour orner ces marchandises, ce qui les rendra cent fois plus belles. **Ne manquez pas cette occasion.** Nous ne serons jamais plus à même d'acheter des morceaux tels que ceux-ci et partant à même de vous les offrir. **Lisez ce que disent les dames qui ont acheté de nos carrés de soie.** Corval, P.Q., Ont. : "J'ai été très satisfaite des coupons de soie, ils comprenaient plus de morceaux et ceux-ci d'une meilleure qualité que celle à laquelle je m'attendais."—Mme. T. Dufton, Salem, P.Q., Ont. : "Je trouve que vos coupons de soie sont tout à fait charmants. Veuillez m'en envoyer encore."—Mlle. Aggie Linville, Milestown, P.Q. : "J'inclus 10c. pour deux autres paquets de coupons de soie. J'ai été très contente de mes premières commandes."—Mme. W. E. Saxby, Pembroke, Ont. : "Je suis très contente et charmée des morceaux de soie reçus. Je les ai trouvés très utiles et très beaux."—Mme. J. Hentenu, Centralia, Ont. : "Je vous envoie l'argent pour l'achat de 2 autres paquets de morceaux de soie. Je pense qu'ils sont très beaux et sont le meilleur marché que j'ai jamais fait."—Mme. Wm. Hurtable. Nous en avons reçu des centaines comme ceux-ci. Prix : 1 paquet 15c., 3 paquets 25c. N'envoyez pas de timbres. Déjà nous avons envoyé 11,781 commandes de 15c. chacune et 17,022 commandes de 25c. chacune. **Home Supply Co., Dept. De La Soie, L.P.D., Toronto.**

UNE BAGUE EN OR POUR LA REPONSE JUSTE

Une magnifique Bague en or solide ornée de rubies et de perles sera donnée à quiconque resoudra correctement la devinette suivante :
R — I E — U — D
Il a cinq lettres, omises dans le mot ci-dessus, et représentées par des tirets. Quand les lettres convenables sont ajoutées le mot composé forme le nom d'une ruelle très célèbre mentionné récemment. A quiconque nous fera parvenir la réponse juste nous offrirons, absolument gratis, une magnifique bague en vrai or solide, que n'importe qui serait heureux de posséder. Si vous êtes habile vous pouvez résoudre la devinette et nous envoyer la réponse juste immédiatement. Ça ne vous coûtera qu'un centin pour une **carte postale.** Immédiatement après la réception de votre réponse nous vous écrirons promptement, vous expliquant l'autre condition nécessaire que vous devez remplir pour devenir un heureux possesseur de l'élégante d'une de nos superbes bagues de valeur. Cette condition est très simple, de fait c'est une simple faveur que nos almeriens à vous voir accorder. Ça ne vous coûtera rien et ça n'exigera pas plus d'une demi-heure de votre temps. Nous vous écrirons toutefois qui est nécessaire à ce sujet et plus de détails concernant cette splendid bagues aussitôt que nos serons reçu de vos nouvelles. Garçons et filles, voici votre chance. Envoyez-nous votre réponse tout de suite par **carte postale.** N'est-ce pas que cette magnifique bagues vaut bien la dépense d'un centin pour frais de port ? Ne remettez pas, car nous n'avons qu'un nombre limitées de ces précieuses bagues. Adressez, **ENTERPRISE CO., DEPT. 1705, TORONTO, ONTARIO.**

GRATIS
Autoharpe en son doux
Instrument de musique de la CÉLESTINE, magnifiquement poli 25 cordes d'argent et 3 barres polissant 3 octaves. Cet instrum a populaire comprise avec notre musique, 10c, une méthode complète d'instruction et 16 morceaux donnée pour la vente à 10c. chacun de seulement 1215 gros magnifiques paquets d'excellent parfum à l'héliotrope, à la violette, à la rose, à l'œillet, à la muguet, et à la lilas. Nous donnons un certificat pour 50c. avec chaque paquet. Rien ne se vend comme notre parfum. Téléphone Allen, Manotick, St. Ont., dit : "Le parfum est d'une odeur délicieuse." Envoyez aujourd'hui et nous enverrons le parfum. R. Stevenson, Sawyerville, Que., dit : "J'ai reçu mon Autoharpe et j'en suis enchanté. Retirez tout de suite une carte postale. **THE ROSE PERFUME CO., DEPT. 1081, TORONTO.**

35 Ans avec les Hommes Faibles
Pendant 35 ans, je me suis fait une spécialité des malades étaient de misérables épaves humaines désespérées. Je condies des hommes. L'expérience que j'ai acquise durant ce tinue encore la même oeuvre et je puis dire en vérité, que temps n'est égalée par aucun spécialiste s'occupant de la mêje le fais avec un succès plus considérable que jamais. Il me branche de la science. Je suis fier à juste titre, d'avoir y a environ 30 ans, je fis la découverte que l'électricité guéfait forts, vigoureux et heureux, des milliers d'hommes qui rissait des maladies telles que la DEBILITE NERVEUSE, LES PERTES, L'IMPOTENCE, LA VARICOCELE ET EPUISEMENT NERVEUX après que toutes les autres drogues médicamenteuses connues n'avaient donné aucun bon résultat. J'inventai alors ma pile portative—connue dans le monde entier sous le nom de CEINTURE ELECTRIQUE DU Dr SANDEN. Tous les hommes la connaissent aujourd'hui, et ils savent que l'électricité convenablement employée—faites attention, je dis convenablement employée—guérira ces angoissantes maladies et je suis tellement sûr de ce que mon appareil peut accomplir, lorsqu'on se conforme aux directions et conseils qu'il comporte, que je ne demande à personne de l'acheter, vous demandant tout simplement de me permettre de vous envoyer ma



Ceinture Electrique du Dr Sanden
Avec Suspenseur Electrique, pour
L'Essayer 60 jours à titre gracieux
et si vous êtes guéri ou satisfait, à la fin de cette période de temps, payez-moi e prix de l'appareil—prix aussi modique de $4. Si vous n'êtes pas satisfait, renvoyez-moi l'appareil et la transaction se trouvera terminée. Tele est ma façon d'agir, qui s'inspire du désir sérieux que j'ai de voir chaque Canadien adulte profiter de l'occasion que je lui offre de faire l'essai de mon système de guérison par lui-même. Si vous réfléchissez que je suis le plus ancien et le PLUS CONSIDERABLE DES MANUFACTURIERS D'APPAREILS ELECTRIQUES AU MONDE et que pendant plus de 30 ans je n'ai enregistré que des succès, que ma grande cience et ma grande expérience m'assurent un résultat similaire dans l'avenir, vous devriez avoir confiance en toute sécurité et mettre mon offre à l'essai. Il xiste plusieurs imitateurs de mes appareils, mais mon grand savoir qui est dû à l'expérience et à des recherches, m'appartient en propre et ne peut être imité. J'en fais profiter gratis tous ceux qui font usage de mes ceintures, ceci est le meilleur appareil électrique connu ne laissent que peu de place, il faut le dire à des chances d'insuccès. J'offre aussi mes ceintures à l'essai pour le rhumatisme, douleurs dorsales, maux de reins, d'estomac, désordres de la vessie, nervosité, etc.
Si vous êtes en ville, faites une visite, essayez l'effet du courant et emportez une ceinture. Sinon écrivez aujourd'hui et laissez-moi vous aider à recouvrer la santé et le bonheur, ainsi que je l'ai fait pour des milliers d'autres. Je m'arrangerai de façon à vous envoyer tout de suite ma ceinture, aux conditions ses-mentionnées, comme aussi un des meilleurs petits livres écrits à propos d'électricité et de ses emplois en médecine. Adressez :

DR T. SANDEN,
132 rue St Jacques, Montreal, Que.
Heures de bureau, de 9 à 6, tous les jours. Dimanche, de 11 heures à 1 heure

Médaille d'Or

A l'Exposition Pan-Américaine



Semblable à Aucun !

La saveur nutritive, la qualité délicieuse, la **PURETE** absolue du Cacao pour le déjeuner de Lowney le distinguent de tous les autres.

Pas de traitement par les alcalis ; pas de falsification avec de la farine, de l'amidon ou des écales de cacao ; rien autre chose que le produit nutritif et digestif des fèves de cacao.

Demandez-le à votre Fournisseur.

SOZODONT

De Jolies Dents dans une Bonne Bouche

sont comme des bijoux bien sertis. Nos meilleurs hommes et femmes ont fait de SOZODONT un prototype, le

MEILLEUR POUR VOS DENTS

kd

PASTILLES du Dr CODERRE

POUR LES VERS

Un remede agreable, sur et et efficace pour les vers des enfants et adultes

Parfaitement Inoffensives et Sans Danger.

Elles ne contiennent absolument rien qui pourrait nuire à l'enfant le plus délicat, ce qui est très important surtout lorsqu'on fait prendre des remèdes aux enfants sans le secours du médecin.

La présence de vers chez les enfants se reconnait au "manque de repos, tressaillements du rant le sommeil, appétit irrégulier, pâleur, démangeaison du nez, grincement des dents, mauvaise haleine, joues enflammées, lèvres enflées, et l'estomac dur et proéminent." Aussitôt l'apparition de ces symptômes, il faut une attention spéciale et il est temps de prendre

Le Seul Remede Certain

qui exterminera et détruira toutes espèces de vers en donnant les meilleurs résultats. N'achetez que les véritables PASTILLES DU Dr CODERRE POUR LES VERS, qui ont la Signature et le Portrait du Dr Coderre, et sur lesquelles on peut avoir confiance. Elles sont tellement en vogue partout, qu'elles sont devenues indispensables dans toutes les familles où il y a des enfants. — Prix, 25 cents, franco sur réception du prix.

THE WINGATE CHEMICAL CO (Ltd.)
Montréal.

DONNEZ AUX ENFANTS SIROP —DU— Dr CODERRE

142-k

Le peuple apprécie graduellement les aliments purs. Nos ventes augmentent à Montréal chaque année.

Le Cacao Perfection
Le Chocolat Royal Navy
Et les Glaces à Gateaux
DE
COWAN

Sont maintenant connus et employés par presque tout le monde.

THE COWAN CO., LTD., Toronto.

13—sm k

"Laissez les jumeaux GOLD DUST faire votre ouvrage."



Esclave si vous le voulez, mais si vous préférez faire vos travaux du ménage facilement, employez

GOLD DUST

Elle rend tout plus brillant et diminue les soucis. Fabriquée seulement par THE N.K. FAIRBANK COMPANY, Montréal, Chicago, New-York, Boston, St Louis Fabricants du SAVON COCO (forme ovale).

kd

BELLES FEMMES
No 18
KATHERINE BLAKE

Femme de William Blake, l'artiste, était renommée pour la blancheur et la beauté de ses mains, ce fut ce qui attira, tout d'abord, l'attention du célèbre peintre.

Ce qui fait la beauté d'une main

C'est son état plus ou moins potelé et une dépression à peine perceptible sur les articulations des doigts, où, si la main est potelée, il y a une fossette.

Pour embellir les mains et cacher les contours anguleux des os et des tendons, il faut rendre les tissus adipeux plus épais, de manière à en cacher les défauts.

LE BAUME ITALIEN CAMPANA

appliqué par frictions sur les doigts et les jointures, sur le bout des doigts et sur les mains en général, les embellira merveilleusement en peu de temps.

Essayez-le pour vous rendre compte

Prix : 25c, par la poste 35c.

The HUTCHINGS MEDICINE Co,
TORONTO, ONT.

km

DEUX MOTS DE CHRONIQUE

La Curiosité

Ayant eu, il y a de cela quelques semaines, l'occasion de vous parler d'un accident de chemin de fer, j'essayai de reconstituer dans mon imagination la terrible scène, pour vous en offrir une description plus saisissante ; maintenant je ne sais que trop comment ces choses arrivent, ayant été mêlée à un écrabouillement de chair humaine où j'ai failli perdre la vie.

Convenez que je ne me vante pas en avouant m'être trouvée au nombre de ceux qui se sont inconsciemment engagés, samedi soir, sous le hangar des Allan, pour voir brûler le "Montréal". Puisse mon expérience en la matière vous inspirer une salutaire retenue et vous éloigner à tout jamais des endroits où vous n'aurez pas d'affaires.

Pour la première (et la dernière !) fois de ma vie, j'ai voulu me donner l'émotion de contempler de près un incendie. L'occasion était bonne, puisque le hasard m'avait conduite, accompagnée de mon mari, à proximité du lieu sinistre, rue Notre-Dame. L'occasion était trop belle ; quand j'appris que le "Montréal" était en feu, il me sembla que, la moins qu'ailleurs, il y avait danger... et nous avons suivi la foule.

Il est pourtant répugnant de voir et d'entendre ceux qui se bousculent et s'interpellent, qui se ruent en vociférant et le rire sur les lèvres, au spectacle d'une catastrophe. Pendant que la Ruine allume ses torches et que déjà la Mort dresse sa grande silhouette dans le brasier, les badauds se réjouissent, plus irréfléchis que méchants, et plaisantent à qui mieux mieux. Vraiment, cela aurait dû m'empêcher d'aller plus loin.

Ce n'est pas un tableau ordinaire que celui d'un magnifique bateau emprisonné dans une ceinture de glace et dévoré par les flammes. Le colosse était là, à quelques verges du quai, se détachant comme un tison sur la blancheur de la neige ; et tandis qu'un monstre de feu lui rongeait les entrailles, la fumée légère qui s'échappait de ses cheminées chauffées à blanc semblait le suprême soupir d'une atroce souffrance. Parfois une gerbe d'étincelles en jaillissait, éparpillant ses points lumineux dans l'air qu'ils pailletaient comme les dessins capricieux d'une broderie d'or. Parfois aussi les étincelles montaient verticalement en fusées serrées et s'éteignaient dans l'atmosphère humide ; l'on aurait cru alors que l'oeil avait aperçu une miriade d'étoiles fuyant rapides vers leurs soeurs de là-haut ; à d'autres moments, les parcelles scintillantes s'attardaient quelques secondes hors des tourbillons, et l'on avait ainsi l'illusion d'un invraisemblable envol de lucioles, par une belle nuit d'été.

Et pour couronner ce tableau magnifique, là-bas, au beau milieu du ciel, s'élevait comme un vaste dôme d'or formé des reflets du brasier.

Cela était captivant. Oh ! si captivant que je ne remarquai pas les imprudents qui s'installaient l'un après l'autre sur les chevrons.

Tout à coup, un craquement avertisseur partit de l'extrême coin, à ma gauche. Levant les yeux, je vis une dentelle de jambes humaines qui pendaient là-haut. Mon improvoyance valait bien leur témérité ; je n'eus pas le temps, d'ailleurs, de comparer l'une à l'autre. Un second craquement plus prolongé courut dans la longueur de la sommaire construction. Une moitié du hangar, secouée dans tous ses angles, s'écroula sur place, à ce moment, je constatai que j'étais juste vis-à-vis une énorme poutre et je me réfugiai sous la claire-voie. Mais l'autre partie chancela à son tour, s'affaissant lentement. Chaque chevron s'inclinait sur un autre qu'il poussait à son tour sur un troisième.

Alors ce fut une fuite éperdue, aveugle, dans la nuit ardente... puis, je glissai et roulai sur le sol... puis j'eus l'impression d'un gigantesque coup de balai qui m'aurait râflée sur la neige glissante. J'ai pu m'expliquer depuis cette impression en apprenant que, à l'endroit où je suis tombée, la chute des pièces de bois et de fer s'est effectuée obliquement et d'une façon relativement lente.

Hélas ! j'avais cherché une émotion, j'en éprouvais une qui me laissait juste assez de présence d'esprit pour recommander intérieurement mon âme à Dieu.

J'étais prisonnière sous un embarras de décombres. Je levai les yeux ; voyant le ciel s'étendre librement au-dessus de ma tête, je me sentis rassurée et je me relevai sans trop de peine en emportant de cette catastrophe une douleur aux jambes qui disparut bientôt, et un souvenir que je garderai toujours.

Mon compagnon, tombé à deux pas de moi, s'était aussi relevé sans une égratignure. Il se trouvait même en état d'aider à transporter sur des madriers, un malheureux grièvement frappé près de nous.

C'est en suivant ce cortège que je m'éloignai du navire en feu ; et j'avais froid dans le dos, songeant que les griffes de la Mort m'avaient effleurée avant de s'abattre sur l'être inanimé qu'on emmenait.

* * *

Voici que déjà le printemps "met le nez à la fenêtre" et s'insinue jusqu'en nos demeures ; on laisse le poêle se refroidir un peu ; on entr'ouvre la fenêtre, comme pour inviter le soleil à entrer.

En cette saison où les oiseaux bâtissent leurs nids, un grand nombre d'humains transportent leurs pénates. Bientôt commencera l'ère des déménagements et les bonnes femmes de ménage se préoccupent déjà des préparatifs éloignés. On fait une revue minutieuse et l'on met à part toutes les choses devenues inutiles. J'ai l'habitude, en cette occasion, de crier à mes lectrices : " Ne brûlez pas les vieux livres. Ces bouquins, brochures, revues qui vous embarrassent, peuvent faire beaucoup de bien encore. Expédiez tout cela à la Société Aberdeen des Livres Gratuits, édifice de " La Presse," à Montréal, et là, des dames charitables se chargeront de distribuer vos envois à de pauvres colons dont ils abrégeront les longues heures de veille." Je réitère donc cette demande aux amis de notre journal.

J'ai déjà eu l'occasion d'expliquer ici ce qu'est l'oeuvre admirable des Livres gratuits aux colons pauvres, mais je me plais à répéter que c'est une des entreprises les plus hautement philanthropiques de notre pays. Et la philanthropie, n'en déplaise à ceux que ce mot scandalise, c'est parfois une forme perfectionnée de la charité.

GAETANE DE MONTREUIL.

Les Enfants pleurent pour avoir du CASTORIA.

Entre nous Mesdames

PETITE CORRESPONDANCE

Lucy pauvre ignorante. — On vend des préparations à cette fin qui sont excellentes, si vous n'en avez pas sous la main faites avec de la craie pulvérisée et de l'eau boriquée une pâte que vous appliquerez avec une flanelle sur ces taches. 2. Donnez-moi votre adresse, je la remettrai à quelqu'un qui vous enverra un catalogue. 3. Je ne saurais vous donner cette recette aujourd'hui. Votre lettre simple et touchante m'a vivement émue et je vous remercie de vos bons sentiments à mon endroit.

Gaspésien. — Les opinions sont partagées sur ce point, mais je suis d'avis qu'un homme doit monter le premier et descendre le dernier ; de cette façon, la femme n'a pas la gênante impression que quelqu'un derrière elle explore les dentelles de son jupon et les talons de ses chaussures.

Lilas blanc. — Je ne connais pas de remède pour les cors aux pieds. 2. Il faut les faire sortir en pressant la peau puis appliquer une eau astringeante quelconque. 3. Il n'y a que l'épilation électrique qui soit vraiment radicale. Donnez-moi votre adresse, je la remettrai à quelqu'un qui vous renseignera. 4. Il faut au moins que les parents aient des raisons valables pour justifier ce sacrifice. 5. Je ne le crois pas. 6. Il faut de la fermeté, non de l'entêtement. 7. Elle doit être accompagnée d'un chaperon. 8. Non. 9. Je n'y vois pas d'inconvénient. 10. Non. 11. Il y a de l'ingratitude à jouer ainsi la comédie. 12. Peut-être.

Sybille. — La lessive de potasse mélangée de chaux vive nettoie très bien le marbre et le granit.

Etoile cachée. — Vous avez bien fait de venir, vous trouverez ici la sympathie que vous désirez. 1. Vous devez une visite. 2. Elle peut dire : "Monsieur l'Abbé". 3. La marraine fait mieux d'interroger son coeur.

Une pensée fleurie noire. — 1. — Cela n'est pas inconvenant, mais la mode est vieillotte. 2. On enlève les housses des meubles, le jour où l'on reçoit. 3. Un linge, etc. 4. Il vaut mieux ne reconduire qu'à la porte du salon.

Rebôul. — Veuillez adresser à l'Université Laval. Cela sera remis au destinataire. Il est certain que s'il se trouvait chez nous quelques milliers de grands coeurs comme le vôtre, notre littérature aurait bientôt fait de sortir de ses langes.

Il y a toujours une place pour vos essais ici et quand il vous plaira de ne plus la laisser vide, vous serez le bienvenu.

robe en mousseline, lavez là à l'eau presque froide dans laquelle vous aurez mis un peu de savon blanc fondu.

Sympathique. — Je suis heureuse que mon conseil vous ait profité, cela m'encourage à vous parler à coeur ouvert. 2 Les manteaux longs, demi-longs et tout-à fait courts.

Philomène.—Un contrat de mariage en séparation de biens permettrait à cet homme de donner en toute sécurité ses biens à sa femme. Le future peut encore acheter les meubles à son nom.

Marguerite au coeur d'or. — Appliquez cette eau pure avec une petite éponge. 2. Faites une infusion de bois de Panama et trempez la brosse dans cette préparation pour brosser votre robe. Ecriture jolie.

Sombres Souvenirs. — Le Conservatoire de Boston serait tout indiqué, je pense, à tous les points de vue. Bon courage, et puissiez-vous oublier dans de prompts et faciles succès les sombres souvenirs !

Job II. — Et moi aussi, j'en connais des pareilles, seulement le portrait est un peu chargé pour être publié dans cette page. Si vous vouliez seulement le remettre sur le métier.

GAETANE.

TRIBUNE LIBRE

Je viens avec confiance vous demander un petit espace pour protester contre certaines insinuations fort injustes, publiées dans "La Patrie" de lundi dernier, contre les demoiselles du téléphone.

On se plaint que des hommes d'affaires se sont vainement égosillés, au téléphone, pendant l'incendie de samedi, sans pouvoir obtenir une réponse de ces demoiselles.

Cette accusation est absolument fausse, et pour oser écrire de telles inepties il ne faut pas savoir du tout comment les choses se passent au bureau central du téléphone. Avec un peu d'esprit de justice et de bon sens, il est pourtant facile de s'expliquer que dans un temps d'excitation comme celui-là le service ne peut être fait avec la promptitude ordinaire, attendu que le travail de chacune des employées se trouve pour le moins doublé.

En faisant connaître la vérité et en réfutant cette injuste accusation, vous obligerez beaucoup,

UNE OPERATRICE.

Montréal, 13 mars 1903.



Etoile d'amour. — 1. Il vaut mieux qu'elle écrive son nom sur les cartes de sa mère ou de sa soeur aînée. 2. Une demoiselle de vingt ans ne saurait porter des robes de fillettes, mais il n'est pas nécessaire que la robe s'allonge en une longue traîne juste au moment où sonne les dix-huit ans. 3. Je ne saurais vous renseigner sans au moins connaître les goûts du destinataire. 4. Les applications de jaune d'oeufs donnent de la fraîcheur au teint. 5. Cela dépend de tant de choses que je préfère ne pas me prononcer. 6. Les Etats-Unis, les grands centres surtout. 7. Ce qui paraîtrait fort joli chez l'une pourrait être laid avec une autre de type opposé. Il faut choisir le costume selon sa taille et son genre de beauté, mais pour un mariage la toilette tout indiquée doit être blanche, s'il ne s'agit d'un costume de voyage. 9. Celles qu'on achète confectionnées ont parfois plus de chic mais elles coûtent relativement plus cher. 10. Des personnes qui ont l'habitude de se fourrer ainsi prétendent que cela est infiniment plus avantageux. Tout est bien qui finit bien. Telle est votre lettre gracieuse.

L. d'Anjou. — Je vous ferai envoyer un catalogue dans lequel vous trouverez tous les renseignements désirés.

Dimitri. — Ces personnes doivent également demander celles qui leur fait l'invitation.

Flore de San Jose. — On porte le deuil d'une soeur pendant un an; 2 Oui pendant trois mois; 3 cela n'est pas nécessaire; 4 oui dans les deux cas; 5 à toute règle il y a une heureuse exception; vous savez qu'elle est ici. La Destinée a eu là un heureux caprice dont je la remercie sincèrement.

Virginie. — Perdue dans la masse de la correspondance, votre lettre ne m'est tombée sous les yeux qu'aujourd'hui même, et je n'ai pu me rendre à votre désir. Ne soyez pas en peine, la chose vous arrivera "prochainement en parfait ordre" comme disent les commerçants. Il n'a pas dépendu de moi que cela fût plus tôt. Ne m'en veuillez pas. La nouvelle de votre retour à la santé m'a comblée de joie. Puissiez vous guérir complètement et ne mourir que de vieillesse.

Alphonsine. — Je ne saurais vous renseigner sur ce point, mais on me dit que généralement ces hommes sont bien payés. 2 Une de mes lectrices me dit qu'elle a fort bien réussi à nettoyer un chapeau en feutre blanc avec de la gazoline. Voici la recette: tremper un tampon de coton dans de la gazoline puis en frotter le chapeau en tous sens. 3 Ecrivez: trois cent vingt. 4 Il faut laver ces rubans dans de l'eau tiède et du savon blanc, les bien rincer dans de l'eau claire, puis les repasser pendant qu'ils sont encore humides, en ayant soin de mettre un papier entre le fer et le ruban. 5 Oui, ou tout au moins des aides. 6 Je vous donnerai l'une de ces recettes. 7 S'il s'agit d'une

LE SALON

L'exposition de peinture qui a lieu, chaque année au Philipp's Square, est ouverte depuis jeudi. Les oeuvres exposées sont moins nombreuses et moins méritoires que celles de l'an dernier ; mais assez de bonnes toiles garnissent les galeries de la "Art Association" pour que nous y fassions une visite.

M. Antigna expose un grand portrait de femme, plein d'élégance et de délicatesse ; la pose en est simple et facile et les accessoires, peu nombreux, sont rendus avec soin.

La nature morte de M. Barbeau révèle beaucoup d'habileté chez son auteur. M. Béliveau s'est peint ressemblant, et M. Brownell nous présente deux fillettes, petite scène d'intérieur qui a beaucoup de charme.

M. A. S. Brodeur, avantageusement connu déjà par les dessins qu'il signe dans "La Presse", aborde avec succès l'aquarelle ; sa marine est d'un coloris franc et juste.

Les paysages de M. W. Brymner sont magnifiques ; c'est décidément une habitude. A remarquer surtout, l'effet de soleil du "Sous bois" ; ces tons transparents et dorés, ces reflets bleus, ces caprices de la lumière sur le sable du sentier donnent pleinement l'impression d'un beau jour d'été. L'excellent artiste expose aussi plusieurs aquarelles, entr'autres ce "Cheval blanc" si vivant, si bien observé.

A de solides qualités de couleur, Mlle E. Carlyle joint une grande hardiesse de touche ; sa manière est large et simple. Nous avons d'elle une "Liseuse" très attentive.

Le paysage de M. Suzor Côté, toujours aussi habile, représente un champ où abondent les fougères rousses ; les lointains sont masqués par une rangée d'arbres qui se détachent, sombres, sur un ciel nuageux. C'est bien là une fin d'après-midi, quand il pleut.

Avec l'envoi de M. Maurice Cullen, nous tombons dans les éblouissements de la couleur. Voyez, par exemple cette marine où les tons verts et bleus, les plus crus et les plus violents, s'harmonisent pourtant si bien pour constituer un ensemble qui caresse le regard et, semble-t-il, le berce au doux roulis de ces vagues qui déferlent sous l'azur profond. M. Cullen nous montre aussi la Seine à Paris, par un soir de neige et de brume que constellent les lumières rouges des bateaux-mouches, les rayons orangés des réverbères et l'éclat plus froid des lampes électriques.

Nous devons à M. Geo. Delfosse une vue fidèle du château de Ramezay tel qu'il était il y a deux ans, avant les bouleversements qu'il a subis. De lui également le portrait de notre collaborateur M. Rodolphe Girard.

Mlle Amanda Desmarais figure avec une nature morte : des roses et des livres.

Un compatriote qui vit en France depuis de longues années, M. Théodore Dubé, envoie deux grands tableaux inspirés par des scènes de la vie rurale. M. Dubé possède le secret de peindre les animaux ; il a groupé quelques vaches dans un coin de ferme où le soleil pénètre çà et là, entre les constructions en pierre. Ce tableau de genre a été très remarqué.

Il nous souvient de la rare oeuvre d'art exposée, l'an dernier, par M. E. Dyonnet, le portrait de M. P.... Cette fois, le distingué professeur figure avec un portrait qui rappelle beaucoup celui de M. P.... C'est à peu près le même dessin solide, la même harmonie dans les tons, et la même gradation de la lumière, depuis le front jusqu'aux mains. Cette toile est certes très remarquable et pourrait être comparée aux meilleurs portraits de l'année, mais il y manque cette chose insaisissable, cette subtile harmonie des tonalités et des lignes, qui distinguent les chefs-d'oeuvre. Du même artiste, il faut mentionner une tête de jeune fille penchée sur des roses, cependant qu'une lumière dorée semble réchauffer ses épaules nues.

M. H. Fabien avec des paysages consciencieusement étudiés, M. Forbes avec un portrait de lui-même à la lumière électrique, et Mlle Farncomb avec une douce et mélancolique rêveuse arrêteront un moment nos regards... puis nous examinerons le portrait de jeune fille et le paysage de M. T. C. Franchère, ce qui nous fera plaisir, car M. Franchère est toujours bon coloriste.

M. Gagnon s'est surpassé ; son " Etude de vieillard" est magnifique.

Nous voici devant un tableau de M. Charles Gill, intitulé " Le Repentir" — tableau dont celui qui écrit ces lignes ne saurait vous donner une appréciation, attendu que son étroite parenté avec le peintre est fort gênante pour le louanger ou le critiquer.

Par exemple, disons vite que l'effet de neige de M. Hance est réussi, de même que le portrait de Lady Minto, par M. Robert Harris, et n'oublions pas les intéressants paysages de MM. Hope, Hutchison et Macpherson.

M. Morris recevra notre salut en passant, et nous nous arrêterons longuement devant le portrait d'enfant exposé par Mlle Laura Muntz, car nous sommes en présence de la meilleure toile de cette exposition. Ce tableau provoque l'admiration par sa couleur vibrante et le style large et facile dans lequel il est exécuté. Les yeux de ce petit sont vivants et profonds ; les chairs ont toute la tendresse que devait offrir l'âge du gentil modèle, et le mouvement contribue à donner l'impression de la vie.

M. Joseph St Charles est représenté par un bon portrait de M. Philippe Hébert. La pose est peu banale et l'ensemble s'enveloppe agréablement dans un modelé énergique et précis. M. St Charles a déployé ses qualités de coloriste dans " L'Attente," une petite étude qui a dû cependant offrir de grandes difficultés d'exécution.

Le pastel de Mlle S. Tully est admirable de grâce et de composition. La jolie fillette qui lui a servi de modèle méritait de voir ses traits fixés dans la couleur par cette artiste de haut mérite.

Mentionnons enfin le splendide soleil couchant de M. Percy Wodcock, qui n'a pas exposé depuis sept ans, mais qui nous revient beaucoup plus fort après cette longue absence.

En sculpture, les envois sont peu nombreux. M. Hébert nous montre un combat entre un Indien et un défricheur, groupe déjà exposé au Salon de Paris. Cette composition très impressionnante mérite les honneurs du bronze indestructible. La verrons-nous un jour dans un de nos jardins publics ?

M. Mackensie a modelé avec succès les formes puissantes d'un athlète. Les crayons fantaisistes de M. Mathews—qui rappellent les pointe-sèches de Heleu — seront très remarqués, de même que les dessins de M. Jobson Paradis.

Nous n'avons pas eu le temps de parcourir en entier la salle réservée aux aquarelles, mais nous y reviendrons.

PHYSIOGNOMONIE

La bouche !

Les poètes l'ont chantée en des vers harmonieux, pleins de tendresse et de volupté. Les peintres se sont évertués à reproduire ses lignes délicates, ses couleurs enchanteresses.

Il nous était impossible de donner ici, par le dessin, la reproduction exacte des caractères qui constituent chaque bouche. Les quelques traits que nous aurions reproduits n'auraient pu rendre l'aspect de chaque forme. Nous allons essayer, à l'aide du texte seul de vous faire saisir les principales lignes de cet organe si mobile, si changeant — et de vous en révéler les principales indications physiognomoniques.

La bouche doit être bien dessinée, plus ses lignes sont pures et régulières et plus elle donne d'heureux présages pour la destinée, plus elle indique une nature d'élite, un caractère aimable.

La bouche est bien dessinée quand les lèvres — ni minces, ni trop épaisses — ont une belle couleur d'un rose vif et fleuri. Les lèvres doivent être au même niveau, se touchant complètement, quand le visage est au repos, sans laisser paraître les dents. La ligne qui trace la limite entre la muqueuse et la peau, pour la lèvre supérieure, monte doucement à partir des commissures, puis se courbe gracieusement sous le nez en un arc régulier, assez profond. Quand le visage est vu de profil la lèvre supérieure est presque droite, la lèvre inférieure très doucement s'incline vers le pli du menton.

Si la lèvre inférieure, avec ses dents, dépasse la lèvre supérieure, vue de profil, ce signe indique : bêtise, avarice ou rudesse.

L'avarice se trahit par un avancement très prononcé de la lèvre inférieure qui est très mince. Si, au contraire, avec cette disposition, la lèvre est épaisse, c'est une marque de naïveté, de crédulité en amour. Toutefois on a remarqué que les hommes s'attachaient fidèlement aux femmes qui présentent cette conformation de la bouche.

Toute disproportion très accentuée entre les lèvres est un indice de méchanceté. Des lèvres trop grandes, même bien proportionnées révèlent un manque de tact, de délicatesse, de la sensualité égoïste et bestiale.

Des lèvres qui forment par une sorte de surélévation, au milieu, un accent circonflexe, ne sont pas destinées aux bonheurs de l'amour. Celles qui présentent cette forme sont dédaigneuses, railleuses: elles seront rarement aimées sincèrement.

Au contraire, des lèvres qui s'enfoncent au milieu, en forme de V, dénotent la ruse, la malice, de l'esprit et annoncent l'échec fréquent des combinaisons et des affaires.

Une bouche qui, vers son centre, présente une ouverture entre les lèvres, par laquelle on aperçoit une dent, même quand la bouche est fermée, est l'indice d'un esprit froid, méchant, implacable, aimant le mal et le faisant, malgré des dehors dignes et hypocrites.

Les lèvres bien dessinées, épaisses indiquent toujours une nature tendre et voluptueuse, surtout quand la muqueuse est bien colorée.

Une bouche souvent entr'ouverte, et comme épanouie par un rire discret annonce une grande faiblesse de caractère, une douceur aimable.

Enfin, une bouche où la muqueuse des lèvres si réduit à une bande à peine perceptible, dont la ligne du milieu est fortement tracée, et qui se relève fortement en haut aux extrémités, est la bouche des avares, des flatteurs, des malins.

CONSEILS PRATIQUES

Quel procédé employer pour que les pustules varioliques ne laissent pas de cicatrices ?

Il n'y a pas de semaine que nous ne soyons consultés par une malheureuse jeune fille ou jeune femme, désireuse de voir s'effacer ces vilaines cicatrices de petite vérole qui flétrissent non seulement la face, mais l'existence morale de ces infortunées.

Et certes, nous sommes désarmés devant un état si navrant. Ah, certes, je sais bien que dans des cas particuliers on peut, grâce aux injections sous-cutanées de vaseline paraffinée, remettre la cicatrice au même plan que la peau (nous avons été un des premiers à avoir des succès avec cette méthode, en France) ; parfois l'électricité doit disparaître le gaufrage, quelquefois de bonnes formules de pommade atténuent le mal ; mais tout cela ne constitue que des moyens palliatifs et il vaudrait mieux n'être pas marqué du tout ; aussi nous sommes heureux de faire connaître à nos lectrices un procédé simple, radical, dû à l'éminent Lucas-Championnière, qui permettra de conserver intact et radieux le frais visage des jeunes fillettes.

Il vous suffira, mesdames, de faire préparer le composé suivant :

Acide phénique cristallisable. 10 grammes
Huile d'olives. . . . . .100 "

et de toucher très légèrement, avec un pinceau, les pustules " dès leur apparition."

Anxieuses, courbées sur le petit lit de la pauvrette, qui souffre et s'agite, les mères, avec leur merveilleux dévouement, n'auront qu'à guetter l'odieuse pustule et à la flétrir dès qu'elle apparaîtra.

Inutile de dire que ce procédé peut s'appliquer aux adultes et non seulement enlever les traces consécutives, mais faire disparaître le prurit des pustules qui sont très douloureuses.

Et que l'on ne croie pas que cette application de l'Huile phénique soit récente, il y a déjà vingt ans que le Dr Lucas-Championnière l'emploie avec succès ; aussi sommes-nous stupéfaits de rencontrer aussi fréquemment des jeunes filles "marquées" ; jeunes filles ayant, heureusement pour elles, bien moins de vingt printemps. Qui donc accuser ? sinon l'incurie des médecins qui guérissent, sans se préoccuper de la beauté, et sans songer que de pareilles lésions cutanées peuvent flétrir à jamais l'existence d'une femme.

Dr DE BOURGON,

COMMENT FAIRE DORMIR BEBE

Vous pouvez endormir bébé soit en lui donnant du laudanum, ou des drogues "calmantes," qui contiennent généralement de l'opium. Mais aucune mère de famille qui a du bon sens ne fera cela. La façon d'endormir bébé heureux et confortable, c'est de chasser la cause qui le tient éveillé. Cette cause, il la porte dans son petit intérieur — et nulle autre part. Les bébés ne sont généralement incommodés que par l'estomac, et il est sage de dire que le bébé qui crie d'une façon déraisonnable, souffre de l'estomac. Or, il n'y a aucun des maux de l'estomac chez les bébés, que les tablettes Baby's Own ne puissent guérir immédiatement. Elles rendent l'enfant gai et heureux et lui donnent un sommeil profond et naturel, qui n'est pas ce sommeil drogué produit par des drogues calmantes. Mme Wm Smidt, Listowell, Ont., dit : " Mon bébé avait coutume d'être très agité et sans sommeil, mais depuis que je lui donne les tablettes " Baby's Own," il a un meilleur naturel, il dort mieux et il est mieux de toutes façons. Ces tablettes guérissent tous les petits malaises des bébés et elles peuvent être données aux enfants nouveaux-nés. Vous pouvez en acheter chez tous les pharmaciens, ou elles vous seront envoyées, port payé, pour 25 centins la boîte, si vous écrivez directement à la " Dr Williams Medicine Co.," Brockville, Ont. z-h

LA MAISON MARCHAND

La maison Marchand, voilà ce que vous vous dites, quand vous voyez une femme bien mise. r-l

Emmagasinez votre piano chez nous pour l'été. Nos entrepôts sont étanches et bien ventilés. Ce sont les meilleurs de la ville. Prix raisonnables. Layton Bros, La Maison de Pianos et Orgues Artistiques, 144 rue Peel, Tél. Up 1491. 14,17 r

HORACE BARRE ET BEDARD

Ces deux athlètes ont été engagés pour dimanche prochain, au Parc Sohmer. Voyez le programme dans la colonne d'amusements. 109-2

ON NE PEUT LE NIER

Le BAUME RHUMAL guérit infailliblement la toux, le rhume, la coqueluche. 109-2

Le Savon "Liverbuoy"—Désinfectant—est recommandé par les médecins comme une sauvegarde contre les maladies contagieuses. 2

LA RECONNAISSANCE D'UNE SOEUR

Encore une guérison de l'ivrognerie par la Prescription Samaria

Elle écrit une lettre de reconnaissance à la Samaria Remedy Co



Le traitement que j'ai reçu il y a quelque temps a surpassé toutes nos espérances. Notre pauvre ivrogne a été complètement guéri. Nous lui avons administré à chaque repas et il n'a pas eu l'ombre d'un doute. Quelque temps après avoir commencé le traitement il prit un verre de boisson ici et nous fit remarquer que cette boisson avait bien mauvais goût. Quelques jours après il nous dit qu'il ne comprenait pas comment il se faisait que toutes les boissons avaient ce même mauvais goût que celle qu'il avait prise ici ; aujourd'hui il ne peut plus prendre une goutte de boisson quelle qu'elle soit. Nous vous devons donc une éternelle reconnaissance et n'hésitons pas à recommander votre Prescription Samaria à toutes les familles affligées comme nous l'étions. Le bonheur est maintenant revenu au foyer et cela grâce à votre grand et merveilleux remède. — M. Alice Levesque.

Echantillon Gratuit.— Un paquet échantillon de la Tasteless Samaria Prescription envoyé gratis avec directions complètes sous enveloppe ordinaire cachetée. Toutes lettres considérées comme un secret sacré. Incluez un timbre pour réponse. Adresse : The Samaria Remedy Co., 24 Jordan St., Toronto, Canada.

No 6—y

VIN DE PEPTONE de Chapoteaut.

Contient de la viande de boeuf digérée et rendue soluble par la Pepsine. Il est recommandé dans les maladies d'estomac, les digestions difficiles et l'insuffisance de l'alimentation. On en nourrit les *Anémiques*, les *Convalescents*, les *Phtisiques*, les *Vieillards*, et tous ceux privés d'appétit, dégoûtés des aliments ou ne pouvant les supporter. Prix $1.00 la bouteille.

La pureté de la PEPTONE CHAPOTEAUT l'a fait adopter par l'INSTITUT PASTEUR.

Agents : LYMAN, SONS & CO., Montréal.

Adresses des

Meilleurs Teinturiers et Nettoyeurs de Montréal

British American Dyeing Co.,

Bureaux : Angle des rues McGill et Notre-Dame, 2433 rue Notre-Dame (près Guy), Angle des rues Sainte-Catherine et Saint-Christophe.

MONTREAL STEAM DYE WORKS,

Bureau principal : 600 rue Craig.

ROYAL STEAM DYE WORKS,

Bureau principal : 722 rue Craig.

88-en

Jouissez des Rôties Doubles

SHREDDED WHOLE WHEAT BISCUIT

(Biscuit de Blé pur concassé.)

Biscuits entiers en blé concassé. Ils nourrissent très bien.

MESDAMES,

Vous trouverez à notre établissement toutes les dernières créations de la Mode. Chapeaux du plus haut goût et de tous les prix.

Nous attirons votre attention sur nos lignes spéciales de chapeaux de

$3.00 et $4.00

Valeur de $5.00 et $6.00.

Mme A. ADAM, 228 Rue St Laurent

104-en-d

UNE BELLE CHEVELURE

Pour 25 cents

Il n'en coûte pas beaucoup pour entretenir vos cheveux. Un peu de "QUEENS" HAIR HELPER tous les jours, les renforcera, leur rendra leur couleur naturelle et les fera repousser forts et brillants. Chez tous les pharmaciens, 25 CENTS LA BOUTEILLE. A. D. MANN, angle des rues St Antoine et de la Montagne. (3)

POILS FOLLETS

L'ECLAIR détruit instantanément les poils follets à la figure des dames. Prix **$1.50** la bouteille. **LE ZEPHYR** rend aux cheveux leur couleur naturelle.

Mme F. X. CANPEAU,
245a St Elisabeth, Montréal.

363—s n

COMMON SENSE

Tue les rats, les souris, les coquerelles, les punaises. Pas d'odeur repoussante. Chez tous les pharmaciens ou **No. 381 rue Queen Ouest, Toronto. DEFIEZ-VOUS des IMITATIONS**

POUPEE QUI MARCHE GRATIS



Fillettes, voulez-vous aimer à gagner cette belle poupée qui marche pour le travail de quelques minutes après l'école ? Si oui, écrivez nous une **carte postale** et nous vous enverrons 16 beaux paquets de délicieux parfums en 6 odeurs : violettes, lilas, muguet, héliotrope, rose et violette, de vendre à **10c.** chacun. **Rien ne se vend comme cela. Soyez encore prudente pendant des années.** Quand vous les aurez vendus, envoyez-nous $1.50 et nous enverrons à votre adresse bien emballée cette belle poupée qui marche. Elle est une belle, bien habillée en satin, garniture de dentelle. Un certificat pour 20c. avec chaque paquet. **THE ROSE PERFUME Co., BOITE 1013, TORONTO, Ontario.**

LA SESSION FEDERALE

LA SEANCE D'HIER APRES-MIDI A ETE PARTICULIEREMENT INTERESSANTE — SIR WILFRID LAURIER, M. BORDEN, THOMPSON, DEMERS, MONK, BOURASSA ET CHARLTON ONT PRIS PART AU DEBAT SUR L'ADRESSE EN REPONSE AU DISCOURS DU TRONE.

(De notre correspondant particulier)

Ottawa, 13 — A l'ouverture de la séance, cet après-midi, sir Wilfrid et M. Fitzpatrick ont présenté à la Chambre M. S. Desjardins, député de Terrebonne. Aussitôt après, M. Thompson, député d'Haldimand, se leva au milieu des applaudissements des ministériels et proposa qu'une humble adresse soit votée à Son Excellence.

L'orateur rappelle le souvenir de l'honorable Mackenzie qui, assailli à Montréal, brûlé en effigie à Kingston et frappé à Toronto, fut cependant le chef du grand parti qui gouverne le pays aujourd'hui. Il fait une revue rapide des grands cataclysmes qui ont visité les divers pays de la terre et met en regard la prospérité du Canada, le bonheur de ses habitants. Il donne l'histoire des deux races qui se disputent la prépondérance au Canada. Les faits d'armes de de Salaberry, l'attitude des héros de 37-38 appelés d'abord rebelles puis aujourd'hui patriotes. Il montre Québec aussi orgueilleuse de son Papineau qu'Ontario de son Mackenzie. Il voit arriver le jour où ces deux grandes races seront unies pour le plus grand bien du pays. Le jeune orateur dit un mot de l'avènement du roi Edouard VII et en bon militaire qu'il est, il parle brièvement de la conduite des militaires canadiens, au service de la mère-patrie. Il discute ensuite la conduite de nos représentants à la conférence coloniale, conduite qu'il défend et approuve avec éloquence.

Au sujet de la question d'Alaska, le député d'Haldimand dit que vu la richesse du district de l'Alaska, un conflit sérieux peut s'élever d'un jour à l'autre, basé sur la délimitation de la frontière. Le Canada ne veut pas chercher noise à son voisin, mais ne permettra pas qu'on lui prenne un pouce de son territoire. Il voit avec plaisir la formation de la commission internationale pour régler cette épineuse question.

L'orateur parle rapidement de l'immigration, félicitant M. Sifton de sa politique de progès. Ce sont des cultivateurs qu'il nous faut, non pas des cultivateurs pauvres, mais une classe aisée. S'adressant ensuite à l'opposition, il dit que celle-ci ne doit sans doute pas voir d'un oeil indifférent l'allusion faite dans le discours du trône au remaniement des sièges électoraux. (Désapprobation à gauche). Il lui conseille de ne pas s'impatienter, que le chirurgien du gouvernement va faire, de main ferme, toutes les amputations nécessaires. (Rires).

M. Thompson parle de nos minéraux, de nos forêts, de nos manufactures, nos prairies, il vante la prospérité générale du pays, le maintien de l'ordre au Yukon et surtout la grande impulsion donnée à l'agriculture particulièrement dans la province d'Ontario où l'éducation répand partout ses bienfaits, où les hypothèques pèsent de moins en moins sur le cultivateur, où les banques font de meilleures affaires que jamais. Il termine en s'écriant : "Le Canada pour les Canadiens".

M. Philippe Demers se lève à son tour au milieu des applaudissements. Les galeries sont remplies de monde à cette heure. Lady Laurier, madame Sifton, le major Maude sont sur les premiers sièges de la tribune de l'Orateur.

M. Demers demande l'indulgence de la Chambre et entre tout de suite dans le sujet. Il donne des chiffres pour montrer le progrès du commerce du Canada jusqu'à et depuis 1896. "Il ne faut pas perdre de vue, continue l'orateur, les questions internationales. La principale de celles-ci pour nous est la question des frontières de l'Alaska. Il en fait l'historique depuis la vente du territoire par la Russie. Le traité actuel dans le principe est un acte de bonne foi. Espérons, dit-il, que la presse des deux pays l'interprétera aussi et ne cherchera pas à se soustraire à sa responsabilité".

Après avoir dit un mot de la conclusion de la paix au Transvaal, du couronnement, il approuve cordialement l'attitude de Sir Wilfrid à la conférence coloniale surtout en ce qui regarde la défense de l'empire. M. Demers louange l'administration financière du pays, remercie la province de la prospérité dont nous jouissons, conseille de ne pas cesser de travailler à l'agrandissement national, voit d'un bon oeil l'activité croissante dans l'ouest, recommande l'établissement de voies de communications suffisantes pour le transport facile du grain jusqu'aux ports de mer. Il est satisfait de la décision du gouvernement d'établir une commission de chemin de fer, de réorganiser le ministère de la marine, réorganisation dont bénéficierait Montréal surtout.

M. Demers a fait un discours pratique qui a été écouté jusqu'au bout par toute la chambre.

Le leader de l'Opposition, M. Borden, reçoit une salve d'applaudissements de la part de ses partisans quand il se lève à 4.15 heures pour répondre à MM. Thompson et Demers.

Au milieu du silence général, le leader de l'opposition félicite Sir Wilfrid de son recouvrement et fait l'éloge des députés morts depuis un an. Il trouve étrange que le discours du trône ne fasse pas mention d'une conférence qui devait avoir lieu à Londres, entre le Canada et d'autres colonies, et à laquelle on devait discuter des questions de commerce et de transporte. Quant à la conférence coloniale proprement dite, il est regrettable que sur 28 ou 29 sujets qui y ont été traités, le Canada n'a pas eu une seule proposition à faire.

Cette conférence n'a porté aucun fruit. L'orateur parle du tarif préférentiel dans les limites de l'empire. Cette politique est le fait des conservateurs, en 1892. Les libéraux en 1896 promettaient de tant faire, une fois au pouvoir, pour la faire adopter ! En 1897, Sir Wilfrid a dit en Angleterre que le Canada n'avait pas besoin de préférence commerciale. Cependant le gouvernement a demandé en 1897 d'être exempté de l'impôt sur les céréales. On lui a répondu en conséquence. M. Fielding se faisait interviewer tandis que sir Cha Tupper travaillait au succès de cette politique. Il la dénonçait comme son chef l'avait fait. On a dit que les ministres canadiens ont été cause que les discours prononcés à la conférence ont été supprimés du Livre Bleu. Ce serait intéressant à savoir. En 1900 Sir Chas. proposa ici une résolution déclarant que le Canada voulait une politique de préférence mutuelle. Les libéraux s'y sont opposés tout comme en 1902.

M. Borden traite de la position du Canada vis-à-vis de l'Allemagne. Ce pays nous impose un tarif minimum. Le ministre des finances a reconnu justifié cette attitude devant la Chambre, l'an dernier, quoique le chancelier allemand ait déclaré que cette discrimination était une punition de notre préférence commerciale pour l'Angleterre. Cependant le pays est inondé de marchandises allemandes, venues d'Angleterre et protégées par le tarif minimum que nous accordons à la mère-patrie. Quel remède le gouvernement se propose-t-il d'apporter à cet état de choses ? Quant à la question terreneuvienne, l'orateur suggère au gouvernement de s'aboucher avec les autorités impériales pour savoir où en sont les négociations au sujet du "French Shore", en vue de discuter l'entrée de la péninsule dans la Confédération. Il traite ensuite de la question Alaskane. Il insiste sur les droits du Canada, de s'intéresser à l'abrogation du traité Clayton-Bulwer. Il demande pourquoi le gouvernement britannique a abrogé ce traité sans pourvoir en retour au règlement de la question alaskane et si le gouvernement canadien a conseillé ou consenti à cette imprévoyance de la part de l'Angleterre. M. Borden donne alors ce que les journaux ont déjà dit sur la commission de juges et sur la nomination des sénateurs Lodge et Turner. Au pis aller, ce tribunal également divisé, ne peut régler la question. L'orateur termine en touchant légèrement aux autres questions mentionnées dans le discours du trône.

M. Borden avait parlé pendant une heure, quand Sir Wilfrid a pris la parole. Sa voix fut d'abord couverte par les applaudissements prolongés de la droite. Le premier-ministre paraissait très bien et s'est exprimé d'une voix forte et claire. Il remercie le leader de l'opposition de ses aménités. Il est heureux de constater que la Chambre est unie au moins sur un sujet commun: le respect. Après quelques bons mots, le premier-ministre dissèque le discours de M. Borden. La question alaskane est très importante. Un traité a été conclu, traité, d'après lui, raisonnable. Ce n'est pas un compromis, mais un traité, c'est-à dire que le Canada a déjà remporté une victoire, vu que les Etats-Unis n'ont jamais voulu consentir à soumettre la question. Les Etats-Unis réclamaient tout pour eux. Ils sont prêts à discuter la possession de Skagway. Le traité est juste et si le tribunal s'en tient au traité, il lui faudra nécessairement être juste. Le seul défaut qu'il trouve, c'est que six juges sont moins que sept juges, une garantie du règlement final de la question.

Si le traité n'est pas adopté nous aurons donné une leçon sérieuse aux nations intéressées sur les mérites de la question. Sir Wilfrid exprime ses doutes sur l'impartialité des juristes américains. Il dit qu'il en a conféré avec l'Angleterre et qu'il déposera ces jours-ci toute la correspondance sur la table. Il a aussi promis de soumettre au parlement sous peu toute la correspondance concernant le commerce avec l'Allemagne. Quant à la question Terreneuvienne il ne veut pas plus que sir Mackenzie Bowell épouser les querelles de Terreneuve au sujet du "French Shore" de sorte que le temps n'est pas encore arrivé de faire entrer la péninsule dans la confédération. Il donne des informations au sujet de la commission projetée de la transportation. Le gouvernement ne veut plus dépenser un sou pour l'amélioration des voies de transport sans avoir l'opinion d'experts sur les meilleurs moyens de faire ces améliorations. Il nie que les Canadiens n'aient fait aucune proposition à la conférence coloniale. M. Fielding s'occupera dans son discours sur le budget de ce qui a trait aux relations commerciales du Canada avec la Mère-patrie. Les résolutions qui ont rapport au système métrique, au timbre sur les journaux, ont été proposées par M. Mulock et celles relatives au commerce par M. Fielding. Quant au tarif préférentiel il n'a que ceci à dire. Les conditions n'étaient pas les mêmes en 1902 qu'en 1897. Il a été opportuniste. L'Angleterre n'avait pas de taxe sur les céréales en 1897. Il attendra maintenant les événements avant de faire le premier pas. Sir Wilfrid a défendu avec éloquence la position qu'il a prise sur la question de la défense de l'empire, le Canada se doit à lui-même d'abord. Sir Wilfrid est devenu très sarcastique quand il attaque l'opposition qui ne parle que ruine et banqueroute au milieu d'une prospérité indéniable. L'opposition n'a pas droit de dénoncer les prétendues dissensions au sein du parti libéral, elle dont le parti s'accordait comme chien et chat, dont le mur du conseil privé raisonne encore de ses scènes de tumulte.

Il est impossible d'avoir un système absolu de libre échange comme de protection. Le tarif actuel est adapté aux besoins du pays. Il s'étonne que M. Borden n'ait pas parlé du bill de redistribution. Il y a bien des manières de présenter ce bill. L'opposition le sait. Mais le gouvernement n'a qu'une seule manière. Il sera honnête et ne morcellera pas les comtés sans discernement. Il rappelle que 42 comtés d'Ontario ont donné pendant vingt ans une majorité des sièges aux conservateurs tandis que les libéraux avaient la majorité populaire. "Avec nous, s'est écrié sir Wilfrid, en s'asseyant après une heure d'heureuse improvisation, c'est la majorité du peuple qui gouvernera.

A huit heures, M. Monk reprend la discussion. Il donne comme la meilleure preuve du retour de sir Wilfrid à la santé le ton gouailleur de son discours. Il jette un peu d'eau froide sur l'enthousiasme délirant de MM. Thompson et Demers et du doute sur les paroles encourageantes de sir Wilfrid au sujet du traité de l'Alaska et de la conférence coloniale. Il ne croit pas aux grandes et belles choses qui ont été dites pour faire croire que le pays a atteint l'apogée de sa gloire. Le peuple pense comme lui et se demande quel est l'élément prépondérant dans le parti au pouvoir, quelle politique nous allons avoir ? L'orateur montre les tergiversations ministérielles sur le tarif, surtout dans la province de Québec pendant les récentes élections partielles. Argenteuil où M. Weir prônait le libre échange et à Maisonneuve où M. Préfontaine prêchait la protection. Répondant à l'argument de sir Wilfrid que les conservateurs divisés s'entremangeaient dans la chambre du conseil, M. Monk dit que les libéraux ont donné le bien plus pitoyable spectacle de cinq ministres allant se chamailler en présence de sir Wilfrid malade, sur le steamer qui le ramenait d'Europe, pour faire mettre dehors un de leurs collègues.

M. Monk n'est pas partisan du tarif de faveur poussé au sacrifice. Il voudrait que le Canada adoptât surtout contre les Etats-Unis une politique qui nous donnerait le bénéfice de nos produits naturels, forêts d'épinette, minerai de fer, etc. Il voudrait que la différence du commerce environ $70,000,000 soit en notre faveur plutôt qu'aux Etats-Unis. Il donne des chiffres pour montrer que la politique conservatrice n'est pas de favoriser la manufacture au détriment du cultivateur. Il dénonce ensuite le gaspillage de l'argent pour amener au pays des immigrants comme les Doukhobors. Il voudrait mieux, selon lui, dépenser cet argent de façon à garder chez eux les Canadiens.

"La Chambre a droit, a-t-il dit, de s'attendre à des déclarations mieux définies de la part de sir Wilfrid, sur la conférence coloniale. Le livre Bleu à ce sujet ne dit rien non plus. Rien au sujet de l'embargo sur le bétail, rien au sujet de notre indépendance en matière de conclusion des traités.

"Le gouvernement laisse encore la Chambre dans l'ignorance sur ses intentions au sujet de la commission de la transportation. Il réfute l'argument de sir Wilfrid au sujet du gerrymander, en disant que le parti libéral est lui-même au pouvoir par une minorité du peuple dans Ontario, où la corruption la plus effrénée vient d'être mise à jour.

M. JOHN CHARLTON

de North Norfolk, se lève pendant que l'opposition applaudit le discours de M. Monk. Le député de North Norfolk a recommandé au Canada de ne pas mettre des bâtons dans les roues en commençant déjà à vouloir dicter aux Etats-Unis ce qu'ils doivent faire en rapport avec la question alaskane. Il considère qu'il y a trop de disproportion entre les deux pays pour que le Canada cherche à faire manquer le rapprochement que l'Angleterre veut affecter avec la grande république.

M. BOURASSA

nis que la conférence coloniale soit veuve de résultats au point de vue canadien. Il s'oppose à ce que les délibérations des conférences de ce genre qu'on se propose de tenir à intervalles régulières soient tenues secrètes ou trop longtemps cachées. Il préférerait que nos envoyés à ces conférences fassent une déclaration avant de partir sur la ligne de conduite qu'ils tiendront. Il est heureux de constater qu'il ne parlera plus seul maintenant devant la Chambre, comme il y a trois ans. Les circonstances lui ont donné raison. Il combat les tendances de la ligne navale établie au Canada et dont le but est de recruter parmi nous les marins que lui refusent l'Angleterre et l'Ecosse. Il ne croit pas qu'on doive non plus perdre la tête en réorganisant notre milice. Il ne s'agit pas d'encourager les jeunes gens à entrer dans la milice ni de jeter notre argent dans l'armement. Augmentons plutôt notre population, développons nos ressources et plus tard, quand nous pourrons faire face à nos voisins, alors on pourra songer avec avantage à organiser notre armée. Dans l'intervalle, inutile de faire de grandes dépenses de ce côté.

L'orateur a fait remarquer qu'il ne veut pas cultiver au Canada un sentiment de haine contre l'Angleterre, il veut simplement qu'on sache que celle-ci ne fera rien pour nous, mais tout pour les Etats-Unis. En terminant, il a témoigné de sa satisfaction de ce qui a été fait à la conférence coloniale.

La discussion sur l'adresse s'est terminée avec M. Bourassa. L'adresse a été adoptée. Les ministres ont déposé leurs rapports annuels sur le bureau de la Chambre. M. Fielding a annoncé que la Chambre se formerait, mardi, en comité des subsides et des voies et moyens et que le gouvernement donnerait ses explications sur les remaniements ministériels. A 10.40 heures, la Chambre s'est ajournée.

DEUX CHEVAUX ARRETES A TEMPS

GRACE AU SANG-FROID D'UN M. BEAUREGARD.

(De notre correspondant particulier)

Valleyfield, 14 — Vendredi matin, deux chevaux lourdement attelés, ont pris peur dans la rue St Laurent. Ces bêtes affolées allant à une vitesse vertigineuse, semblaient vouloir se diriger contre une des vitrines de l'hôtel du Palais, vis-à-vis la salle à dîner, lorsqu'ils furent arrêtées à temps, grâce au sang-froid et au courage de M. Aurel Beauregard, employé de cet hôtel, qui voyant le danger, s'élança bravement à la rencontre des chevaux et réussit à les maîtriser, à un demi-pied à peine de la glace de la vitrine. D'autres personnes vinrent immédiatement à la rescousse de M. Beauregard. Il était temps, quand on le retira de sa dangereuse position, il faillit presque s'évanouir. Mais les félicitations qu'il reçut et les soins voulus qu'on lui prodigua, le ramenèrent bientôt à son état normal. Quant aux chevaux, ils étaient la propriété d'un brave cultivateur des environs, qui, au récit qu'on lui fit de ce qui venait d'arriver, remercia chaleureusement M. Beauregard, et offrit une consommation à toutes les personnes présentes. Ainsi finit cet incident qiu aurait pu avoir les plus graves conséquences, vu qu'au moment où les chevaux allaient briser la vitrine et faire voler en éclats la glace fort épaisse, il y avait un grand nombre de pensionnaires qui étaientà prendre leur dîner, et qui auraient pu recevoir ces éclats de vitres.

NOUVELLES DE VALLEYFIELD

(De notre correspondant particulier)

Valleyfield, 14 — M. Treffié Trépanier, de St Louis de Gonzague, a été la victime, ces jours derniers, d'un vol qui a été commis sous les hangars de l'hôtel Windsor. M. Trépanier était entré à l'hôtel, et avait laissé sa voiture et son cheval sous la remise. Quand il revint, il constata que sa robe de voiture, d'une grande valeur, était disparue. Immédiatement, ces soupçons tombèrent sur des individus, qu'il avait vu quelques instants auparavant rôdant autour de sa voiture. M. Trépanier s'est adressé à qui de droit et des arrestations auront lieu sous peu.

—Un commencement d'incendie s'est déclaré au magasin de M. Jos. Brochu, bijoutier, demeurant rue Victoria. Les pompiers mandés immédiatement eurent raison des flammes en peu de temps.

—Des jeunes gamins de cette ville ont enfoncé la demeure d'un nommé Côté, demeurant dans la rue Canal. La porte d'entrée fut jetée violemment à terre. Mais au bruit et surtout aux cris du locataire, toute la troupe s'enfuit. On dit qu'il y aura des arrestations sous peu.

LA COUR D'APPEL

Le terme de mars de la Cour d'Appel sera ouvert lundi, à 10 hrs., a.m. Il y a trente-deux appels inscrits. Huit sont de la campagne, et vingt-quatre du district de Montréal.

Les causes de la campagne seront entendues mardi et mercredi.

A LAPRAIRIE

A l'assemblée du conseil du comté, composée des maires de toutes les paroisses, M. Aimé Bourassa, maire de Laprairie, a été élu préfet du comté du même nom.

MM. Henri Normandin, maire de St Philippe, et Elzéar Martin, maire de St Jacques le Mineur, ont été nommés délégués du comté.

NOMINATION

M. E. A. Lilly vient d'être nommé gérant de district de la Canadian Railway Accident Insurance Company, à Ottawa. Nous devons féliciter M. Lilly de cette nomination.

SUNLIGHT SAVON SUNLIGHT SAVON

Une once de Savon Sunlight vaut plus que deux onces de savon commun.

SAVON SUNLIGHT

RÉDUIT LES DÉPENSES

Demandez la Barre Octogone.

131

Les Religieuses et les PILULES ROUGES



On ne saurait conseiller aux femmes qui souffrent, trop de prudence, une surveillance trop scrupuleuse dans le choix des remèdes qu'à certaines époques elles sont presque invariablement appelées à prendre, et dans les traitements qu'il leur faut suivre pour régulariser le fonctionnement de l'organisme et pour traverser les périodes critiques de la jeunesse et de l'âge mur.

Une médication spéciale est presque indispensable pour surmonter les faiblesses qui surviennent dans ces circonstances et, en tout cas, elle est constamment utile pour faciliter l'œuvre de la nature et lui enlever toute action pénible pour la femme.

C'est le moment de choisir à bon escient et de frapper à la bonne porte. Nous avons déjà, à plusieurs reprises, exposé les vertus médicales et les effets merveilleux des PILULES ROUGES de la COMPAGNIE CHIMIQUE FRANCO-AMERICAINE.

Nous avons indiqué les grands avantages qu'offre le système de consultations gratuites organisé par la compagnie et permettant aux femmes malades de profiter des conseils des Médecins Spécialistes éclairés qui peuvent les instruire sur la nature de leur maladie, sur le traitement à suivre, sur le mode d'utilisation de ces fameuses PILULES ROUGES dont l'effet est merveilleux pour les femmes faibles et délicates.

Et surtout, nous avons cité déjà, par milliers, les témoignages des malades qui avaient été guéries et qui proclamaient les effets prodigieux de ce précieux remède.

On a pu apprécier, par le ton même de ces nombreuses lettres, ce qu'elles avaient de sincère, de spontané, de cordial, de pathétique.

Celles qui ont écrit ces lettres sont des femmes qui ont souffert, qui ont subi la torture des maladies de leur sexe, qui se sont vues à deux doigts des opérations les plus douloureuses, qui ont pu apercevoir réellement brandi devant elles le bistouri du chirurgien, le scalpel de l'opération, mais qui ont échappé à cet atroce cauchemar parce qu'un jour leur bonne étoile a fait tomber sous leurs yeux le nom et l'adresse des Médecins Spécialistes de la Compagnie Chimique Franco-Américaine. Elles ont cru et elles ont été guéries. Elles sont sorties de l'obsession de l'acier et, doucement, tranquillement, par degré, grâce à l'influence et à l'action bienfaisante des Pilules Rouges, elles ont vu s'écarter la douleur, revenir la force, la joie, la tranquillité.

On ne doit donc pas s'étonner si leurs lettres, si leurs certificats respirent cet enthousiasme, cet élan débordant.

Celles-là seules qui avaient le pied dans le gouffre peuvent remercier avec autant d'effusion leurs sauveurs !

Mais le feu même, la chaleur de ces attestations peut quelquefois paraître suspect ; on peut y soupçonner plus de sentiment que de fonds, plus d'exaltation que de réalité.

Aussi, n'est-il pas mauvais de mettre à côté de ces certificats si respectables et si précieux qu'ils soient, d'autres témoignages qui empruntent une plus haute valeur encore au caractère sacré des personnes qui les ont délivrés, à la position qu'elles occupent, à leur dévouement, à leur philantropie, à leur absence de toute teinte de sympathie personnelle ou d'entraînement au contact des idées du dehors.

S'il y a quelque chose qui fasse honneur à notre Canada, qui lui ait donné un lustre, un éclat incomparable, ce sont bien ces maisons d'éducation féminine, ces couvents dont la tenue et dont la valeur éducationnelle sont renommées dans le monde entier.

En dehors de leurs mœurs religieuses dont nous n'entreprendrons pas de faire l'éloge, les couvents canadiens sont fameux dans toute l'Amérique par la haute instruction des SŒURS qui y enseignent, par les soins spéciaux apportés à l'éducation morale et physique, par l'observation des sages prescriptions de l'hygiène la plus stricte.

Les Sœurs dévouées qui sont à la tête de ces institutions, sont plus que mères ; ce sont des femmes remarquables, des femmes supérieures joignant à la plus profonde piété, aux plus hautes vertus, une connaissance intime de la vie, un souci constant du bien-être matériel comme de la santé morale des jeunes filles qui leur sont confiées pour en faire des femmes utiles à la foi, à la société et au pays.

On comprendra alors sans peine quel prix s'attache aux témoignages suivants qu'ont reçu les Médecins de la Compagnie Chimique Franco Américaine. Ces témoignages sont publiés en toutes lettres, mais par respect et par délicatesse pour les personnes qui nous les ont fournis, les signatures sont omises :

Chicago, 17 Décembre 1902.

"J'ai les plus grands éloges à faire des Pilules Rouges. Plusieurs de nos Soeurs épuisées et fatiguées en ont pris et se sont bientot trouvées ranimées et plus fortes. C'est le tonique le plus puissant que nous ayons usé."

Sr..... ....., Supérieure.

Boston, 10 Janvier 1903.

"Les Pilules Rouges sont le remède de notre maison ; nous en donnons à nos élèves dans les cas d'anémie et elles ont toujours pour effet de fortifier la constitution. Ces Pilules sont certainement le meilleur tonique pour la jeune fille durant sa vie de pensionnat."

Académie St..... Sr St....., Sup.

Montréal, 16 Février 1901.

"Depuis trois ans nous faisons usage des Pilules Rouges de la Compagnie Chimique Franco Américaine et nous certifions que le résultat obtenu a été satisfaisant. Des personnes faibles ont recouvré leurs forces et leur teint en les prenant régulièrement."

Académie.....Sr Ste....., Sup.

Québec, 1er Mars 1901.

"Nous avons fait l'essai des Pilules Rouges de la Compagnie Chimique Franco Américaine et nous constatons qu'elles produisent un très bon effet dans les nombreux cas d'anémie."

Les Religieuses de.....

Nous ne voulons certainement pas commenter ces documents émanant d'une source aussi élevée ; nous nous ferons un scrupule d'y ajouter le moindre mot qui en défloreait la simplicité, l'exactitude et la force. Ce sont là des faits, une attestation nette, et il n'y a rien à ajouter, sauf ceci :

Que les femmes qui souffrent et qui auraient encore une arrière-pensée, une aversion, un scrupule à se soumettre au traitement des Pilules Rouges, se disent :

Voici des sœurs, des religieuses admirables de sagesse et de dévouement, des femmes instruites, à même de prendre des conseils des sommités de la science médicale. Elles ont non seulement charge d'âme sur les jeunes filles qui leur sont confiées, mais elles ont encore une responsabilité absolue, complète de leur existence et de leur santé.

Et les sœurs leur donnent les Pilules Rouges ;

Et les sœurs affirment que les résultats sont très satisfaisants :

Et les sœurs disent que les personnes faibles recouvrent leurs forces après avoir pris les Pilules Rouges ;

Et les sœurs déclarent que le teint renait chez les jeunes filles pâles après avoir fait usage des Pilules Rouges :

Et cette expérience n'est pas d'hier seulement, elle s'étend sur trois années !

Voyons, peut-on demander quelque chose de plus ; peut-on se fermer les yeux et se boucher les oreilles devant des témoignages aussi décisifs ?

Femmes pâles, femmes faibles et nerveuses, femmes qui sentez les approches de l'âge critique, n'hésitez plus un instant ; rendez-vous à l'évidence ; vous pouvez être sauvées et votre seule chance de salut est dans les Pilules Rouges.

Elles guérissent le beau mal, les troubles du retour de l'âge, les irrégularités, les pertes anormales, le mal de reins, les douleurs dans le bas-ventre et dans les côtés, les palpitations de cœur, les tiraillements d'estomac, les étourdissements, la perte de sommeil et la perte d'appétit, le mal de tête, les enflures des jointures, la froideur des pieds et des mains, et enfin tous ces symptômes provenant de l'anémie, du beau mal, du retour de l'âge et de toutes ces maladies particulières aux femmes et aux jeunes filles.

Fac-simile de la boîte des Pilules Rouges.



Le papier de l'enveloppe est blanc, imprimé en rouge.

Lorsque vous allez chez votre marchand ou chez votre pharmacien et que vous lui demandez des Pilules Rouges, s'il est honnête, il vous donnera celles de la Cie Chimique Franco Américaine qui sont toujours vendues en boîtes de bois contenant cinquante Pilules Rouges ; ce sont là les seules véritables Pilules Rouges, ce sont les nôtres, celles qui ont opéré des milliers de guérisons toutes plus merveilleuses les unes que les autres. Les Pilules Rouges que les pharmaciens malhonnêtes vous vendent au 100 ou à 25c la boîte ne sont pas les nôtres ; ce sont celles que les femmes prennent sans résultat.

Défiez-vous des colporteurs qui passent de maison en maison se disant envoyés par nous ; ce sont des imposteurs. Ils vous volent en se servant de notre grande réputation.

$50.00 de récompense à quiconque nous fournira des preuves capables de faire mettre en prison ces imposteurs.

Nos Médecins Spécialistes ne passent jamais de maison en maison. Soyez sur vos gardes, Mesdames, ne vous laissez pas tromper.

Tous les jours, jusqu'à huit heures du soir, excepté le dimanche, nos Médecins Spécialistes sont entièrement à votre disposition. Allez les voir ou écrivez-leur si vous ne pouvez aller les voir. Vous n'aurez rien à payer en les consultant personnellement ou en leur écrivant.

Nous payons nos Médecins Spécialistes dans le seul but de vous donner tous les conseils dont vous pouvez avoir besoin pour hâter votre guérison, et cela absolument gratuitement.

Persistez donc à aller les voir ou à leur écrire.

Rappelez-vous bien que ce que nos Médecins Spécialistes ont fait pour des milliers de femmes, ils peuvent le faire pour vous, c'est-à-dire vous guérir.

Les Pilules Rouges se vendent chez tous les marchands de remèdes. Elles sont aussi envoyées par la malle dans toutes les parties du Canada et des Etats-Unis, sur réception du prix, 50c la boîte ou six boîtes pour $2.50. Adressez vos lettres : CIE CHIMIQUE FRANCO AMÉRICAINE, 274 rue St Denis, Montréal.

LE GRANIT STRANSKY



couleur turquoise au dehors, blanc dedans. Une fois essayé est toujours employé. Il est plus dispendieux au début, mais beaucoup meilleur marché à la fin. Il durera pendant des années et son apparence est toujours la même. En vente seulement chez

WILSON, ROUSSEAU & CO., 167 rue St Laurent.

RHUMATISME SI GRAVE QUE L'ARTICULATION DE LA HANCHE SE DEBOITE

Perd environ cinquante livres, une jambe devient ankylosée et le genou raidi. La douleur était atroce.

M. E. Willfong, gardien de l'église Méthodiste de la rue Sherbourne, raconte la maladie de sa Femme et comment elle fut guérie.

Si sérieux que fût le cas. Powley's Liquified Ozone détruisit immédiatement les germes de la maladie et maintenant toute trace de rhumatisme est disparue.



UN SIMPLE RECIT DE GRANDES SOUFFRANCES

Toronto, 6 Février 1903.

THE OZONE CO., Limited, Toronto, Ont.

Messieurs — C'est avec une reconnaissance profonde que je vous écris au sujet des résultats merveilleux que ma femme a retirés de l'usage de Powley's Liquified Ozone. En mai de l'année dernière elle eut une attaque très sérieuse de rhumatisme. On manda aussitôt le meilleur médecin, mais après trois mois de traitement et de bons soins, son cas avait tellement empiré qu'elle était devenue une rhumatisante chronique. Elle avait perdu environ cinquante livres et était devenue un simple squelette. Un membre était tellement ankylosé que la jointure du genou devint raidie et que l'articulation de la hanche se déboîta. Si elle remuait un peu, elle endurait des souffrances atroces. Sa température variait jusqu'à 104 et il y eut une fièvre continuelle durant trois mois. Ses souffrances étaient presqu'incroyables, vu qu'elle ne pouvait se déranger de la position dans laquelle elle se trouvait au lit. Nous venions d'abandonner toute espérance de la voir jamais en santé lorsque nous lûmes dans les journaux quelques-unes des merveilleuses guérisons qu'opérait Powley's Liquified Ozone. Pour nous assurer de l'authenticité de ces guérisons, nous allâmes voir les personnes dont les témoignages étaient publiés. Nous les trouvâmes véridiques en tous points et les personnes qui les avaient écrits exaltant avec enthousiasme les mérites d'Ozone. On acheta une bouteille et le traitement commença. Peu après, Mme Willfong put dormir naturellement et son appétit s'améliora. Elle n'avait pu dormir naturellement et n'avait eu que peu d'appétit durant les trois mois précédents. En une semaine elle fut descendue en bas et placée dans un autre lit, elle continua à acquérir des forces graduellement. En quelques semaines elle avait engraissé et maintenant sa santé générale est aussi bonne que jamais.

L'articulation de la hanche, assurément, n'est pas tout à fait à sa place et elle est quelque peu botteuse, mais à part cela elle est en excellent état.

Elle a retrouvé sa bonne santé et toute trace du rhumatisme est disparue. Sa guérison est due entièrement à l'usage de Powley's Liquified Ozone, car il a réussi après que tous les autres remèdes eurent échoué. Nous avons recommandé l'Ozone à d'autres et nous connaissons plusieurs guérisons qui ont été opérées.

Nous serons toujours reconnaissants envers l'Ozone et nous croyons que grand nombre d'autres essaieront ce remède sans égal et qu'ils seront contents des résultats qui sont toujours entièrement satisfaisants.

Sincèrement à vous,

E. WILLFONG, 165 rue Carlton.

CE QU'A FAIT OZONE POUR LES AUTRES RHUMATISANTS

Voici de courts extraits de lettres écrites par d'autres personnes qui furent guéries du rhumatisme par Powley's Liquified Ozone.

WM GOUGH,

Avenues Denforth et Pape, Toronto, dit : "J'eus une grave attaque de grippe qui se développa en fièvre rhumatismale. Mon poids fut réduit à 120 livres. Je retins les services d'un bon médecin, mais je n'en obtins aucun bien : de fait, mon état empira. On me conseilla de faire l'essai de plusieurs remèdes annoncés, mais en dépit des nombreux remèdes que je pris, je devins de plus en plus faible. On me conseilla d'aller aux sources minérales Preston, ce que je fis, mais j'étais si faible que je ne pouvais supporter les bains et mon état empira. Je devins découragé et je revins chez moi pour y mourir. Après avoir pris trois bouteilles de Powley's Liquified Ozone, le rhumatisme me quitta. Six semaines auparavant, je ne pouvais prendre aucune nourriture, mais la première bouteille me donna un bon appétit. Je commençai à engraisser et j'ai engraissé constamment depuis. Je pèse maintenant 170 livres et je me porte à merveille."

D. T. GREENSIDE,

99 rue Clarence, London, Ont., dit : "Durant des années j'eus le rhumatisme et l'indigestion. J'essayai toute espèce de remèdes, mais rien ne me soulagea. Mme Harry Mason, de Toronto, m'envoya plusieurs bouteilles de Powley's Liquified Ozone ; après en avoir pris, je suis heureux de dire que je me porte maintenant à merveille. Vous avez certainement le meilleur remède sur le marché aujourd'hui contre le rhumatisme chronique, comme je l'ai éprouvé à mon entière satisfaction."

JOSEPH CORON,

45 rue St Antoine, Montréal, dit : "Il y a deux ans je dus prendre le lit pendant près de deux mois, par suite de rhumatisme, et depuis février j'avais été très mal. Je vis l'annonce de votre Ozone et je m'en procurai une bouteille et je commençai à en boire. Je n'avais pas fini de boire la bouteille que je sentis du mieux ; mes souffrances rhumatismales commencèrent à me laisser. J'ai pris, en tout, trois bouteilles et je fus complètement guéri. Je suis en meilleure santé maintenant que je l'ai été durant les dix dernières années."

Mme MATHILDA DALE,

90 rue Edwin, Toronto, dit : "Mon mari contracta un très mauvais cas de rhumatisme musculaire. Il devint bientôt si malade qu'il dut abandonner son travail. Finalement il fallait le lever ou le retourner dans le lit, car il ne pouvait se remuer lui-même. A la fin, nous résolûmes d'essayer Powley's Liquified Ozone. D'abord, le remède le rendit très malade et il voulut le planter là. Mais j'avais entendu dire que si Powley's Liquified Ozone causait quelque maladie stomacal, c'était un signe que le remède faisait un bon travail et je le pressai d'en continuer l'usage. Une semaine après il pouvait sortir du lit. Il continua à prendre Powley's Liquified Ozone, sept bouteilles en tout, alors qu'il fut entièrement guéri du rhumatisme et maintenant il travaille tous les jours."

GEO. BRENNAN,

504 rue Albert, Montréal, dit : "Durant les quatre dernières années, j'ai souffert du rhumatisme. Si cruelle était parfois la douleur que j'étais forcé d'abandonner mon travail. Je suis cocher de mon métier, et lorsque je fus forcé de prendre le lit, je souffrais beaucoup. J'essayai toutes sortes de liniments et de remèdes patentés, mais je n'eus aucun soulagement. Vers le 1er juillet, on me conseilla d'essayer Powley's Liquified Ozone, et lorsque j'en eus pris trois bouteilles, j'étais délivré de toute douleur et mon rhumatisme était entièrement guéri, car je me portais mieux que je ne l'avais été durant des années."

UN LIVRE GRATUIT

Nous avons un livre sur le rhumatisme qui donne beaucoup de renseignements de valeur et intéressants pour tous ceux qui souffrent de rhumatisme. Nous nous ferons un plaisir d'envoyer ce livre franco à toute personne qui nous enverra son nom et adresse. Une carte postale vous le fera parvenir. Ecrivez maintenant au moment où vous y pensez.

THE OZONE CO. Limited, Toronto, Ont.

JOLIE SEANCE RECREATIVE

Lundi prochain, à la salle St Jean-Berchman.

Lundi prochain, le 16 mars, à 8 heures du soir, aura lieu à la salle St Jean Berchman, coin des rues Marie-Anne et Chambord, — une séance récréative donnée par les élèves des écoles St François-Xavier et St Stanislas.

Il y aura représentation d'un drame moral en trois actes : "Le Neveu" et d'une comédie très spirituelle, en un acte : "Le Volontaire de Sept ans".

Il y aura aussi gymnastique, chant, récréation, etc.

Les élèves qui donneront cette séance s'exercent depuis longtemps. Leurs dévoués professeurs, les Frères des Ecoles Chrétiennes, qui, depuis longtemps, dirigent leurs répétitions, les ont préparé pour un brillant succès.

Les parents des élèves, les bienfaiteurs et les amis de l'éducation et de l'instruction se rendront en foule, nous l'espérons, à cette jolie séance de lundi soir prochain, donnée à la salle St Jean Berchman, coin des rues Marie-Anne et Chambord.

"LES DEVOIRS DES MERES CHRETIENNES"

Conférence du R. P. Lemerre, aux dames hier après-midi.

Hier après-midi, à 3 heures, le R. P. Lemerre, prédicateur de la station quadragésimale, a donné sa deuxième conférence hebdomadaire aux dames.

L'église était bondée d'une foule de dames venues pour entendre l'éloquent prédicateur.

Il y avait aussi quelques hommes.

Non seulement les bancs mais aussi les allées et toutes les places libres, dans les jubés comme dans la nef, étaient absolument remplies.

Le R. P. Lemerre a prononcé un remarquable discours dont nous ne pouvons offrir qu'un très pâle résumé. L'orateur parla des "devoirs des mères chrétiennes".

Il rappela d'abord cette page des Evangiles où Jésus-Christ prononça la fameuse parole : "Laissez venir à moi les petits enfants".

Une foule d'enfants entouraient le Sauveur et les apôtres, craignant que ces petits ne l'importunent, tâchaient de les éloigner.

Mais Jésus ne le permettait point. "Le royaume des cieux, disait-il, n'est qu'à ceux qui leur ressemblent". Et encore : "Laissez venir à moi les petits enfants." —"Sinite parvulos venire ad me".

Et alors, Notre-Seigneur caressait tous ces petits, les embrassait, en prenait un soin touchant ; puis il les instruisait, spécialement sur la religion ; il les couvrait de sa protection divine.

Ainsi donc, amour, instruction, protection : voilà ce que Jésus donnait aux enfants, voilà aussi ce que les mères chrétiennes doivent leur donner.

Et alors, l'éloquent prédicateur développa de magistrale façon cette pensée que les mères doivent aimer leurs enfants, les garder auprès d'elles aussi longtemps que faire se peut et ne les pas confier à des mains étrangères ; il montra que cette obligation leur est prescrite non seulement par la religion mais aussi par un sentiment tout naturel ; qu'elles doivent les instruire de tout ce qui, plus tard, pourra leur être utile et avant tout des vérités de la foi ; enfin qu'elles leur doivent protection et pour le corps et pour l'âme.

Le prédicateur parla aussi de l'amour de Jésus-Christ, qui doit primer tout autre amour, etc., etc.

Enfin, il termina par des considérations de superbe envolée et par un mouvement des plus saisissants.

Bref, le R. P. Lemerre a donné hier une superbe conférence et a tracé de main de maître "les devoirs des mères chrétiennes".

LES GREVES EN HOLLANDE

LE GOUVERNEMENT RECULE DEVANT LA VOLONTE DU PEUPLE.

La Haye, 14 — Il est entendu maintenant que le gouvernement de la Hollande va modifier son projet de loi relatif aux grèves des employés de chemins de fer, de manière à faire disparaître la clause assimilant la cessation de travail à un crime. Le sentiment public s'est fortement manifesté contre la proposition de loi du gouvernement et c'est ce qui a forcé celui-ci à revenir sur son attitude agressive à l'égard des travailleurs de la voie ferrée.

A ROBERVAL

—Le bateau de ligne "S. S. Colon", propriété de M. B. A. Scott, servant à faire la traverse du lac St Jean, et le transport des colons, est à subir de grosses réparations. Il sera reconstruit presqu'en neuf.

—M. Arthur DuTremblay a vendu tous les dormants de chemin de fer qu'il a fait pendant l'hiver, à M. B. A. Scott.

—M. V. M. Roberts, ingénieur en charge du Trans-Canada, accompagné de plusieurs arpenteurs, sont à tracer la ligne de ce chemin projeté. Ils sont rendus à quelques milles de St Félicien. On apprend que tout va très bien.

—Le lieutenant-colonel B. A. Scott est parti il y a quelques jours pour Québec, de là à New-York. M. Scott doit partir de Québec accompagné de M. Geo. Tanguay et M. J. G. Scott, du chemin de fer Québec et Lac St Jean, pour Ontario.

—M. J. C. Taché, ingénieur civil, après avoir passé plusieurs mois à Chicoutimi, à diriger les travaux sur la rivière Saguenay, est arrivé à Roberval, accompagné de Mme et Mlle Taché, pour y demeurer pendant la belle saison du printemps et de l'été.

—Lundi, le 2 courant, avait lieu à la salle publique, une assemblée pour procéder à l'élection d'un autre maire pour la municipalité de Roberval. D'après plusieurs conseillers, M. Scott, B. A., n'était pas qualifié et ne pouvait être maire.

Le secrétaire fit lecture de la qualification de M. B. A. Scott, et l'on constate qu'il est plus que qualifié à agir comme conseiller.

M. B. A. Scott fut réélu de nouveau à l'unanimité, et assermenté maire de la paroisse de Roberval.

—Le 26 février avaient lieu à Chambord les funérailles de Madame P. Bergeron, mère du Rév. M. Jean Bergeron, du séminaire de Chicoutimi.

—Les termes de la cour de magistrat seront comme suit :

St Grégoire, 18 mars.
Chicoutimi, 19 et 20 mars.
Roberval, 21 avril.

—La corporation de St Prime a fait arrêter M. J. W. Donahue, marchand de Roberval, qui vendait à St Prime soi-disant sans licence, et lui imposait une amende de $5.00 et $1.00 par jour subséquent. Un jugement rendu mardi dernier condamnait la corporation de St Prime à payer les frais.

—La directrice des Ursulines, de Roberval, accompagnée d'une de ses compagnes, est descendue à Québec, la semaine dernière, pour donner le contrat pour faire bâtir une autre aile à leur superbe couvent.

PERSONNEL

Mme E. Bellehumeur a le plaisir d'annoncer l'ouverture de son exposition de modes, lundi, le 16, 2448 Notre-Dame. r

PLUS DE LOYER

C'est réellement le temps propice pour penser à se mettre chez soi, pour le 1er mai prochain. Terrains payables $5.00 comptant et $2.40 par mois durant 8 ans seulement. Voir S. Hurteau, coin des rues Beaubien et Sanguinet, le dimanche, de 1 à 5 heures p. m.

Mlle Rose-Anna Chateauvert



Je considère comme un devoir de dire tout le bien que les "Pilules de Longue Vie du Chimiste Bonard" m'ont fait, afin que d'autres personnes souffrantes puissent bénéficier de mon expérience. A la suite d'un refroidissement, je tombai bien malade. J'avais une grosse fièvre, frissons, maux de tête, étourdissements et douleurs dans tous les membres. J'essayai divers remèdes sans effet. Ayant entendu dire beaucoup de bien des médecins spécialistes de la Compagnie Médicale Franco-Coloniale, je leur écrivis. Ils me conseillèrent un traitement aux "Pilules de Longue Vie du Chimiste Bonard" et me donnèrent des conseils afin d'aider au bon effet de ces pilules et hâter ma guérison. Je sentis un mieux subit et après quelques semaines mes forces étaient revenues. Je ferai toujours l'éloge de ces pilules.

ROSE-ANNA CHATEAUVERT, Ste Catherine, Porneuf.

"Les Pilules de Longue Vie du Chimiste Bonard" sont recommandées aux hommes, aux femmes et aux enfants. Elles guérissent toutes les maladies provenant de l'impureté et de l'insuffisance du sang, sont un spécifique contre l'anémie, la dyspepsie, les maux de tête, le rhumatisme, névralgie, manque d'appétit, étourdissements, maladie de coeur, du foie et des reins, éruption de la peau, scrofules, troubles de la vessie, maladies particulières aux femmes, etc., etc.

POUR PROUVER L'EFFICACITE DE CES PILULES nous offrons aux personnes qui n'en ont pas encore fait l'essai une boîte complète (50 cts) pour la somme de 10 cts et un timbre de 2 cts, étant persuadés que l'on continuera à les prendre jusqu'à guérison complète et les achètera au prix régulier, savoir 50 cts ou six boîtes pour $2.50.

CONSULTATIONS GRATUITES

Toutes les personnes qui prennent ou désirent prendre les "Pilules de Longue Vie du Chimiste Bonard" sont invitées à venir consulter nos Médecins Spécialistes au No 367 rue St Denis, de 1 à 3 hrs et de 6 à 8½ hrs. Les personnes qui demeurent trop loin et ne peuvent venir voir nos médecins personnellement, auront les mêmes conseils en écrivant.

BLANC DE DEMANDE POUR BOITE COMPLÈTE

Nom .....
Adresse .....
Province .....
P. (La Presse)

CIE MEDICALE FRANCO-COLONIALE, 958 Rue St Denis, Montréal.

DE BONNES RAISONS

Nous recommandons l'Empois Bee parce qu'il est facile à préparer, se délaye à l'eau bouillante ; parce qu'il donne un fini superbe avec peu de repassage, parce qu'il empêche le fer de coller, et parce qu'il est si fort, que la moitié de la quantité ordinaire suffit.

Coupon dans chaque Paquet.

L'EMPOIS "BEE"

10C. LE PAQUET.

ms-n



Modes DE Printemps

Grand Assortment de Chapeaux
Prix des plus Bas.

A. E. CLEMENT, 323 rue St Laurent.

Près de la rue Ontario.

TAPIS ET COUVERTURES DE PLANCHER POUR LE PRINTEMPS

provenant des manufacturiers étrangers les plus renommés. Il nous en arrive tous les jours, de grosses consignations. Commandez maintenant et évitez l'encombrement ordinaire du printemps.

Marchandises emmagasinées Gratuitement jusqu'à demande.

Thomas Ligget, EDIFICE EMPIRE 2474, 2476 rue Ste Catherine, MONTREAL.

CORSETS CROMPTON *Pour Tailles Sveltes.*

106—m.j.s n

Exposition du Printemps

— DE —

Beaux chapeaux américains et anglais, dans toutes les formes et tous les genres les plus nouveaux, à

THE AMERICAN HAT & FUR STORE,

27 RUE ST LAURENT.

Santé ***Le sang riche et pur porte une nouvelle vie dans toutes les parties du corps. Vous êtes fortifié, renforcé, rafraichi. C'est ce que la Salsepareille d'Ayer fera pour vous. Prenez les Pilules d'Ayer contre la constipation ou la biliosité.***

J. C. AYER CO. Lowell, Mass.

John Murphy & Co.

L'OCCASION CONVENABLE AU MOMENT PSYCHOLOGIQUE

Qui donc ne voudrait pas avoir un IMPERMEABLE ?

Non seulement un imperméable, mais aussi un beau cache-poussière de printemps, deux vêtements en un !

Les voir c'est les acheter !

Un stock considérable, écoulé par une manufacture, pour ainsi dire aux prix par nous assignés, stock que nous mettons en vente à notre magasin d'articles pour hommes, aux prix suivants :



800 Imperméables

POUR PLUIE ET BEAU TEMPS

Imperméables de $15.00
Imperméables de 18.00
Imperméables de 20.00
Imperméables de 22.00

POUR

$9.95

Commencez-vous à sentir le poids de votre pardessus d'hiver ?

Avez-vous trop chaud quand vous le portez ? Et froid quand vous l'enlevez ? Il vaut mieux que vous le mettiez de côté pour l'hiver prochain et jouir du confort donné par un de nos élégants imperméables, faits pour la pluie et le beau temps. Nous les avons en magasin, ils attendent votre visite et vous sont offerts à moins du prix de fabriques.

Couleurs olive, neutre foncé, gris moyen et foncé, noir et blanc, en très petit carreauté, en drap à flocons noirs et blancs, etc., etc. Avec piqûres de soie, bords bien remplis, doublés de satin, dos à moitié doublés, collets en velours, poches de côté et pour billets. D'un style tel que celui de la vignette, chaque vêtement taillé par un expert. La dimension de chacun de ces vêtements est de 36, 37, 38, 39, 40, 42.

On s'occupe promptement des commandes faites par la poste.

Vente Spéciale Concernant le Jour du Blanchissage faite au Sous-Sol

SEULEMENT 10 SERVICES A BLANCHISSAGE, toutes de nouvelles marchandises garanties, ainsi que les tordeuses, pendant un an. Les services se détaillent ainsi :

1 tordeuse avec rouleau en caoutchouc massif, garantie pendant 1 an, valeur. $4
1 banc à cuve pliant, valant. $1.25
2 grandes cuves valant 85c chacune, les deux.. $1.70
Valeur du service. $6.95
10 services à être vendus complets, à, le service. $5.39



100 BOUILLOIRES A BLANCHISSAGE du meilleur ferblanc épais, nouvelles poignées en bois rivés, dimensions pour convenir à des poêles Nos 8 ou 9, complets avec couvercles. Prix régulier, chacune, 85c. Prix spécial de vente. 57c

100 GOBELETS EN FERBLANC, du meilleur métal, capacité de 3 pintes, valant 10c. Prix spécial de vente. 5½c

AMMONIAQUE FORT POUR MENAGE, grande bouteille, valant 25c, pour. 9c

SAVON GOODWILL, POUR BLANCHISSAGE, grande barre, c'est du savon pur. 3½c
Pour. . . . . .

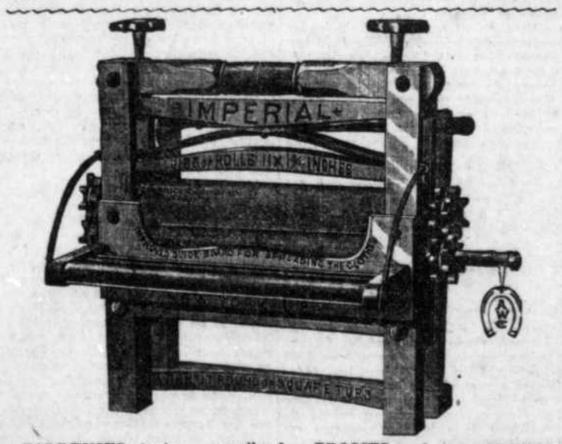
PANIERS A LINGE
Les meilleurs paniers en osier blanc, 3 dimensions. Spécial à 65c, 75c, et 90c.

PLANCHES A LAVER, nouveaux styles, petites, 15c, une pour. 10c
Grande dimension, valant 25c, pour. 21c

MACHINES A LAVER
Les plus récentes et les meilleures, 3 offres spéciales.
"Magique", à. $4.00
"Fameuse", à. $5.00
"O. K." rotative à. $6.00

MANCHES DE FER A REPASSER, de Mme POTS. 7c chacun

POUDRE GOLD DUST, POUR BLANCHISSAGE, 1 paquet d'une livre, valant 10 cents. . . . 7c
pour. . . . . .



TORDEUSES toutes nouvelles et garanties.
IMPERIALE, garantie pendant un an. $3.50
RIVAL, la manivelle inclusivement garantie pendant 1 an, seulement. . . $3.50
UNIVERSELLE, garantie de 3 ans, à. . . $4.00
UNIVERSELLE, montée sur billes, garantie de 3 ans. Offre spéciale à $4.75
ROYALE, garantie de 5 ans, les meilleures qui soient faites à $5.00

PANIERS A LINGE SALE, offre spéciale, grande dimension, en osier blanc ; valant $2.00, pour, chacun . . $1.50

CUVES EN BOIS, 4 grandeurs. Spécial à 50c, 60c, 75c et 85c

CUVES EN FIBRE, les meilleures, 4 grandeurs. Spécial à $1.00, $1.25, $1.50, et $1.75

BROSSES A PLANCHER, Spécial à 5 cents, 10 cents et 15c

EPINGLES A LINGE, en bon bois franc, 4 douzaines pour 5c

CORDES A LINGE EN COTON, fortes et bonnes :
40 pieds pour 8c
48 pieds pour 10c
60 pieds pour 12½c

CORDE EN COTON, spécial, 66 pieds à la livre, seulement, la livre 19c

CIRE DE BLANCHISSAGE manche en bois. Prix régulier 2c

POULIES DE CORDE à linge, en bois ou en fer, à 10 cts. Galvanisées à 18c

PLANCHES A REPASSER, seulement 50 planches brevetées, on peut les fixer au rebord de la fenêtre. Valeur $1.25. Spécial, chacune 87c

Et des Centaines d'autres Bons Marchés.

JOHN MURPHY & CO.

2341 et 2343 rue Ste Catherine, coin Metcalfe.

Conditions : Argent Comptant. Téléphone Up 2740.

UNION 1 TYPO — SOCIÉTÉ SYNDICATE — MAISONNEUVE

NOUVELLES OUVRIERES

Grande réunion de mécaniciens et de chauffeurs demain après-midi à la salle du Label Bleu — Les lambrisscurs de navires s'organisent — Les syndicats rouges et jaunes.

LES CHARRETIERS AU MARCHE BONSECOURS

Les maréchaux-ferrants auront une conférence avec leurs employeurs — Les unions indépendantes de New-York, seront exclues du Conseil des unions fédérées de cette ville.

UN ABUS D'AUTORITE REMARQUABLE

Les mécaniciens et chauffeurs de machines fixes — ingénieurs-mécaniciens — sont convoqués sans aucune distinction, c'est-à-dire unionnistes ou non, à un grand meeeting de la corporation qui aura lieu, demain soir, dimanche, à 8 heures, à la salle du Label Bleu, 560, rue Dorchester, angle de la rue Saint-Laurent, dans le but de terminer l'organisation de l'Union dont les bases ont été jetées dimanche dernier.

Plusieurs orateurs traiteront les questions suivantes qu'il suffit d'énumérer pour en faire comprendre toute l'importance :

La difficulté de se protéger pour les ouvriers de ce métier qui ne travaillent le plus souvent isolément au lieu de travailler par groupe ; pourquoi les oblige-t-on à payer une taxe professionnelle contrairement à ce qui se fait pour les autres travailleurs ; le minime salaire pour lequel ils sont obligés de travailler ; la grande responsabilité qui leur incombe ; le besoin d'éducation pour ces ouvriers ; la nécessité de se protéger contre les mécaniciens de la marine qui viennent offrir leur service au rabais l'hiver ; différence entre la nouvelle organisation et celle qui existait déjà.

Voilà certe un programme suffisant pour permettre aux orateurs d'exercer leur verve et d'un grand intérêt pour les intéressés.

* * *

L'Union locale No 418 des lambrisseurs de navire ont eu une nombreuse assemblée mercredi dernier à laquelle ont adressé la parole MM. G. G. O'Neil, 3ème vice-président de l'Union Internationale des débardeurs ; George Warren, organisateur de la Fédération Américaine du Travail ; Ed. Berthiaume, agent d'affaires de l'Union locale No 134 de la Fraternité des charpentiers-menuisiers. Quinze nouveaux adhérents ont été initiés et plusieurs autres ont fait leur demande d'admission dans le syndicat.

L'Union convoque pour lundi une grande assemblée publique de tous les lambrisseurs syndiqués ou non, qui aura lieu au No 1242 de la rue Notre-Dame.

* * *

Il existe en France deux sortes de syndicats ouvriers désignés respectivement sous les noms de syndicats rouges et de syndicats jaunes.

Ceux-ci se sont donnés pour mission peu honorable de contrecarrer la conduite des premiers en toute chose.

Ils sont soutenus par quelques grandes compagnies industrielles et par nombre de politiciens des partis réactionnaires.

Ces syndicats jaunes s'efforcent, chaque fois que l'occasion s'en présente, d'enrayer la législation ouvrière que réclament les syndicats rouges.

Ses adhérents s'efforcent constamment à faire perdre les grèves entreprises par les rouges et agissent de cette façon en toute chose.

Le nombre des syndicats jaunes est relativement élevé, mais leurs adhérents ne sont à peu près qu'un cinquantième du nombre des adhérents aux syndicats rouges." Il va s'en dire que leur influence se ressent considérablement de cette infériorité de nombre.

Le gouvernement français, qui comme tous les gouvernements d'ailleurs, n'aime rien tant qu'à se ranger du côté du plus fort, ne veut même plus recevoir les délégations des syndicats jaunes et cette marque de mépris achève de les détruire dans l'opinion des travailleurs.

Cela n'empêche pas qu'avant d'être connus pour ce qu'ils sont, ces syndicats ont considérablement nui au mouvement ouvrier en France.

Eh bien ! si nous en croyons une petite note publiée dans un journal du matin, un certain prétendu syndicat du travail de Montréal se prépare à jouer ici le rôle des syndicats jaunes français.

Il débuterait en envoyant des délégués à Québec pour demander une législation contraire à celle demandée cette semaine par une délégation du Congrès des Métiers et du Travail du Canada au nom des ouvriers de la province de Québec.

* * *

Rappelons aux charretiers, à quelque catégorie de leur corporation qu'ils appartiennent, qu'ils sont convoqués à une grande assemblée qui aura lieu dans leur intérêt, demain après-midi, à deux heures et demie, au marché Bonsecours.

Plusieurs orateurs leur adresseront la parole sur la nécessité de l'organisation.

* * *

L'Union locale No 71 des maréchaux-ferrants aura, lundi prochain, une importante réunion, à laquelle les employeurs ont été convoqués.

Il s'agit d'en arriver à une entente satisfaisante aux deux parties sur la question des salaires et des heures de travail.

Tous les membres de l'Union devront en conséquence se faire un devoir d'assister à cette assemblée.

* * *

Jusqu'à présent le Conseil des unions fédérées de New-York avait parmi les unions qui lui étaient affiliées des syndicats indépendants formés de membres de métier dans lesquels il existe des unions internationales. Or, la F. A. du T., de laquelle ce Conseil tient une charte d'affiliation, vient de lui ordonner d'obliger ces syndicats à s'affilier, sous peine d'exclusion, à leurs unions internationales respectives.

* * *

Il se commet encore des abus d'autorité épouvantables dans nos manufactures.

Tout récemment un patron d'une manufacture de chaussures accompagné de son contremaître passait dans ses ateliers pour les obliger à verser un dollars de souscription en faveur des hôpitaux.

Voici de quelle manière délicate l'on a procédé :

Les deux hommes se présentèrent devant chacun des employés et le contremaître qui tenait un gros livre sous le bras disait au pauvre ouvrier sans défense : "L'on est à faire une souscription pour les hôpitaux, quel est ton nom. Le malheureux, ainsi interpellé, déclinait son nom et prénom.

Le contremaître inscrivait sans cérémonie ce nom dans son livre en disant le plus simplement du monde à l'ouvrier: "Qu'un dollar lui serait retenu sur sa prochaine paie pour le fonds de souscription aux hôpitaux" puis passait à une autre victime.

La présence de l'employeur ne servait qu'à intimider le personnel et à empêcher les murmures.

Un jeune homme, cependant, dont le salaire n'est que de cinq dollars par semaine, voulut répliquer et offrit de souscrire cinquante cents au lieu du dollar exigé.

Le patron répliqua aussitôt que s'il n'était pas capable de faire comme les autres, c'est-à-dire se laisser tondre sans rien dire, il n'avait qu'à quitter l'établissement.

On s'étonne ensuite que les ouvriers s'organiseit pour se protéger contre de semblables abus ; c'est le contraire qui serait étonnant.

Ne serait-il pas opportun d'avoir une législation qui interdirait ces souscriptions qui se font trop souvent dans les ateliers et auxquelles les ouvriers ne peuvent se soustraire sans risquer de perdre leur emploi.

Si les hôpitaux doivent être soutenus, et certes, il n'y a pas d'institutions au monde qui le mérite davantage, ils doivent l'être par la collectivité, c'est-à-dire par le gouvernement. De cette façon, on ne sera pas exposé à être témoins d'abus aussi criant que celui que nous signalons, sous prétexte de faire la charité.

La Salsepareille de Hood donne force, vigueur et santé. C'est ce qu'il vous faut. (4)

Hommes! Lisez!

UN HOMME RENOUVELE

Dr McLaughlin,

Cher Monsieur : Il y a longtemps que je ne vous ai écrit, et je suis heureux de vous dire que je ne ressens plus de mal de dos maintenant. Votre appareil m'a fait un bien immense. Vous ne sauriez croire combien je suis content, car je puis faire mes dix heures de travail par jour sans éprouver de douleur. Je suis maintenant plus fort que jamais, et mon poids, qui était de 150 livres, s'est accru à 195 livres. Ma santé tient du merveilleux. Je puis dire, sans crainte, que je ne suis plus le même homme. Je ne me lasserai jamais de raconter à tout le monde le bien que m'a fait votre Ceinture. Je sens que c'est une faveur et je considère que c'est un devoir d'en agir ainsi. Vous souhaitant de vendre une grande quantité de vos merveilleuses Ceintures — je pourrais dire votre restaurant de la santé — Ceintures reconstituant les hommes. — Je demeure votre tout dévoué, JAMES CHAPMAN, 1205 rue Seymour, Vancouver, C. A.

Nervosité, Fièvre rhumatique et Maux d'estomac

Dr McLaughlin,

Un de mes amis qui avait reçu beaucoup de bien d'une de vos Ceintures me conseilla d'essayer cet excellent appareil. Je souffris, il y a quelques années, de fièvre rhumatique, qui me laissa, depuis, souffrant de faiblesse de coeur. Parfois, les palpitations étaient si violentes que je tombais, et je restais longtemps faible et nerveux. Depuis que je porte votre Ceinture mon système s'est reconstitué, et je ne sens plus fort aujourd'hui que je l'ai été pendant plusieurs années. Je souffrais aussi de constipation et je puis déclarer que votre Ceinture m'a apporté beaucoup de soulagement. J'ai cessé de prendre ces remèdes. J'ai soixante-cinq ans ; votre Ceinture rajeunit quand on la porte suivant les directions. Votre tout dévoué, PHILIP RADMORE, 205 avenue Victoria, Ottawa, Ont.

La Ceinture Electrique du Dr McLaughlin fera cela pour vous.



DITES-MOI OU VOUS DEMEUREZ ET JE VOUS DONNERAI LE NOM D'UN HOMME DE VOTRE VILLE QUE J'AI GUERI.

Quand votre propre voisin vous dit que la Ceinture Electrique du Dr McLaughlin l'a guéri, croiriez-vous alors que je puis vous guérir ?

Je Paierai $1,000

Pour un cas de débilité nerveuse, mal d'estomac, varicocèle, décripitude prématurée, perte de force, rhumatisme, mal de dos, sciatique, tout mal de reins qui n'a pas encore atteint la phase du mal de Bright, indigestion, constipation, ou toute autre faiblesse due à l'ignorance des lois de la nature, que je ne puis pas guérir avec ma nouvelle Ceinture Electrique perfectionnée, la merveille des électriciens, la plus merveilleuse invention curative qui ait jamais été offerte en vente.

Quelques-uns des plus grands savants du monde ont déclaré dernièrement qu'après plusieurs années d'études et de recherches, ils ont découvert que l'électricité est la base de la vitalité humaine. Je prêche cela au public depuis vingt ans. Je ne l'ai pas découvert. J'étais convaincu de ce fait et tout homme bien pensant, aujourd'hui, l'est aussi. J'ai simplement développé la théorie que l'électricité est la base de toute vitalité animale, et sans elle nous ne pourrions pas vivre.

Comment l'Electricité Rajeunit

"Vous ne sauriez calculer la véritable importance de la découverte de ces grands savants," disait le docteur McLaughlin, l'autre jour,en discutant l'annonce scientifique que "l'Electricité c'est la vie." Elle apporte plus de bonheur au monde civilisé que ne l'a jamais fait, depuis des années, toute autre découverte. Elle permet d'obtenir les grands résultats qu'on est en lieu d'attendre de l'électricité pour conserver la vigueur juvénile.

J'ai, pendant les années, prétendu que la vieillesse n'était autre chose que le refroidissement du sang quand, dans le corps, il n'y a pas suffisamment de chaleur vitale pour conserver le sang chaud et les organes actifs. J'ai dit que les années ne produisaient pas la décripitude et je l'ai prouvé en citant des cas où des hommes avalent recouvré la vigueur au moyen de mon traitement rajeunissant. J'ai des hommes de soixante-dix ans qui vous diront que la façon dont j'applique l'électricité a réchauffé leur sang.

Maintenant, ces messieurs disent que la chaleur animale n'est autre chose que l'électricité. Je sais que cela est vrai. Nous obtenons cette chaleur de l'action chimique des acides et des sucs de l'estomac sur nos aliments. Cette combustion produit la chaleur carbonique et la chaleur carbonique produit l'électricité. C'est la base de la vie dans chaque organe vital. Tant que l'estomac peut produire suffisamment de cette chaleur pour refaire notre énergie vitale perdue, nous sommes forts et actifs. C'est quand l'estomac trouve le fardeau trop lourd que nous vieillissons.

La décripitude, chez les vieillards, ressemble à la débilité générale chez les jeunes. Les années n'y sont pour rien. Dans chaque cas, c'est l'estomac qui ne peut produire suffisamment d'énergie pourrépondre aux exigences des organes vitaux.

Mes Guérisons sont mes Meilleurs Arguments

"Je trouve que votre ceinture possède toutes les qualités que vous lui attribuez et même davantage. Je suis en aussi bonne santé que tout homme de 70 ans puisse l'être. Mon rhumatisme est complètement disparu et je n'ai pas eu le rhume de cerveau aussi souvent depuis que je m'en sers. La Ceinture est aussi bonne que jamais." — GARDINER WILCOX, Dartmouth, N. E.

"Je vous remercie de tout coeur. J'ai soixante-six ans, et j'ai toutes les raisons de vous remercier. Je ne fais plus usage de votre ceinture, et le bien que j'en reçue contre le mal de reins ne peut être surpassé. Elle a donné les mêmes résultats à ma femme. — ISAAC HUNTER, Rossport, Ont.

"J'aurais dû vous écrire plus tôt afin de vous raconter le bien que j'obtins de la ceinture que vous m'avez vendue.Il y a un an, mais quand un homme comme moi a souffert pendant quarante ans, des effets capricieux dus au rhumatisme musculaire, il est porté à douter de sa guérison. Je puis maintenant déclarer en toute certitude que je suis guéri. Je me sens mieux portant et plus fort que je ne l'ai été depuis des années." — ALEX P. FRASER, BRITTON, Ont.

"J'ai essayé convenablement votre ceinture, et je ne le regrette pas. Quand je me procural votre ceinture, je ne pouvais me courber pour lacer mes souliers, et je ne pouvais mettre mon veston sans l'aide de quelqu'un. Je n'ai plus, maintenant, ni maux ni douleurs, et je me sens aussi bien que jamais. Si j'éprouve du malaise après un travail ardu, je mets la ceinture et je me lève, le matin, aussi dispos que jamais. J'aurai 81 ans au mois de mai prochain. Hier, je mis, dans un traineau, une tinette de beurre de 160 livres, et il y a six mois, je n'aurais certainement pu faire cela." — M. HAIG, 26 Marché du Quartier By, Ottawa, Ont.

"Je pourrais vous citer des milliers de cas semblables. Ecrivez-moi et je vous enverrai les noms de personnes de votre ville que j'ai guéries. Il n'y a ni ville ni hameau au pays dans lesquels je ne puis vous donner le nom de quelqu'un.

"Je ne demande à personne d'essayer ma Ceinture dans un but de spéculation. Je ne vous demande pas de courir le risque d'un insuccès. J'assume tous les risques de vous guérir. Si vous souffrez de RHUMATISME, MAL DE DOS, LUMBAGO, SCIATIQUE, VARICOCÈLE, DÉBILITE NERVEUSE, CONSTIPATION, MANQUE DE VITALITE, résultant de négligences et d'excès, de la part des vieux et des jeunes, écrivez-moi. Offrez-moi une garantie raisonnable et je ferai un homme de vous et vous pourrez me

PAYER APRÈS GUERISON

LISEZ ATTENTIVEMENT — Chaque patient qui porte la ceinture Electrique du Dr McLaughlin reçoit, gratis, jusqu'à ce qu'il soit guéri, le conseil d'un médecin qui connait son affaire. Ni les agents, ni les pharmaciens ne sont autorisés à vendre ces marchandises.

LIVRE GRATIS — Si vous ne pouvez venir, écrivez et demandez mon livre très bien illustré montrant mes Ceintures et donnant les prix. Ce petit livre est très précieux pour tout le monde ; il renferme une foule de renseignements utiles pour les hommes qui ne sont pas ce qu'ils devraient être ; il explique comment on perd la force et comment on peut la recouvrer. J'envoie ce livre soigneusement cacheté gratuitement à tout le monde. J'ai un livre pour les femmes aussi bien que pour les hommes.

Dr M. N. McLaughlin, 214 rue St Jacques, Montréal, Qué.

HEURES DE BUREAU. — 9 a. m. à 6 p. m., ; Les mercredis et samedis jusqu'à 9 heures ; le dimanche de 10 à 1.

'UN GROS PAQUET-ECHANTILLON GRATIS'

De Délicieux Thé de Ceylan **"SALADA,"** (Noir, Mélangé ou Vert Naturel,) sera envoyé à toute personne qui remplira ce coupon, et nous l'enverra avec ***un timbre postal de 2 centins.*** "C'est une occasion qu'on ne doit pas manquer de profiter." Ecrivez lisiblement et mentionnez lequel le Noir, le Mélangé ou le Vert Naturel.

Nom.....

Adresse.....

00-mjsn — Adressez **"SALADA,"** Montréal.

ENCOURAGEZ L'UNION

Nouveau Magasin de **HARDES FAITES** ou sur mesures

L'Etiquette Originale de l'Union sur chaque morceau du Vêtement. Nous excellons dans la spécialité suivante :

COMPLETS DE PREMIERE QUALITE **$10.00** PARDESSUS DE PRINTEMPS **$10.00**

——AINSI QUE——

Habillements de $7.00 à $25.00.
Pantalons de $2.00 à $5.00. Pardessus de $7 à $20.00.

N.B.—Ces HABILLEMENTS sont TOUS FAITS ou livrés sur COMMANDE.

La semaine dernière a été une SEMAINE de GRAND COMMERCE pour nous. La prochaine la surpassera sans doute, car ces VALEURS EXCEPTIONNELLES font parler de nous. Nous avons la vogue et nous ferons en sorte de la conserver.

ACHETEZ DE NOUS et nous ferons votre réparation gratuitement durant un an.

JOSEPH BELASCO *En face du Palais de Justice* 1564 RUE NOTRE-DAME.

Laxative Bromo Quinine — Guérit un Rhume en un jour, la Grippe en 2 jours — E. W. Grove — Sur chaque boîte 25 cts 30-mjs-n

Demandez à vos amis ce qu'ils pensent du thé ***Blue Ribbon***

GRATIS POUPÉE QUI DORT

Fillettes, désirez-vous recevoir cette grande belle poupée dormante pour un peu de travail après l'école ? Si c'est le cas, écrivez-nous une carte postale tout de suite et nous vous enverrons par la malle 15 paquets de pois de senteur que vous vendrez à 10c chacun. Quand vous les aurez vendus, renvoyez-nous $1.50 et nous vous expédierons à votre adresse cette belle poupée dormante, soigneusement empaquetée. Dollie est très belle. Elle a une longue chevelure, la tête en biscuit qui se meut, les yeux qui ferment, un chapeau, des pantoufles, des bas, etc. Elle est habillée des pieds à la tête, et elle dort comme un véritable bébé. Les fillettes en sont enchantées.

Fillettes, commandez-les 15 paquets de pois de senteur tout de suite. Vendez-les à vos amis et recevez cette grosse poupée dormante pour votre ouvrage. Annie Duffen, St. Mary's, Ont., dit ; "Je n'avais qu'à les montrer et ils se vendaient eux-mêmes." Ecrivez-nous une carte postale aujourd'hui.

Adresse : The Prize Seed Co., Dept. 1074, Toronto.

Fillettes, ne manquez pas cette chance

Dort comme un vrai bébé vivant — Magnifiquement Habillée



A BIG BEAUTY



SLEEPING.



MACHINES A COUDRE

Telle que la Vignette

-$15.00 à $25.00-

SEULEMENT.

Pourquoi payer des prix fantaisistes, lorsque nous vous vendons une machine des plus perfectionnées et garantie pour cinq ans—à ces prix raisonnables.

DEMANDEZ LE CATALOGUE

LA CIE DE FERRONNERIE LETANG,

289 RUE ST PAUL, Coin St Gabriel, Montréal. 102-n

PORCELAINE ET VERRERIE COUPEE GRATIS



NOUS NOUS FIONS A VOUS. PILULES A CREDIT.

Vous venons de fabriquer une nouvelle forme de pilule que nous désirons voir dans toutes les parties de ce pays. Afin de rendre possible à tout le monde de se procurer une boîte, nous en avons fixé le prix à 25c., bien que nos pilules de longue vie soient, sous plusieurs rapports, supérieur aux pilules se vendant de 50c. à $1.00 la boîte. Afin de nous assurer une vente énorme de nos pilules, nous donnons 20 articles en porcelaine anglaise décorée, 6 articles en imitation ne verre coupé ainsi qu'une théière en jais anglais à toutes les dames qui nous vendront seulement 12 boîtes de pilules vive longue à 25c. chacun. Ecrivez-nous une carte postale et nous vous enverrons les pilules franco. Vendez-les, renvoyez-nous les $3.00, et nous vous ferons parvenir, soigneusement empaquetés tous les articles suivants : 6 tasses, 6 soucoupes, 6 assiettes à thé, porcelaine anglaise, bord de fantaisie et magnifiques décorations de couleurs, 2 assiettes à gateaux en porcelaine anglaise, filet doré avec bord de fantaisie et ornementations en relief, 1 pot à crème, 1 porte-cuillers, 1 beurrier avec couvercle, 1 sucrier avec couvercle en jolie imitation de verre coupé, ainsi que 1 jolie théière magnifiquement dessinée, en jais anglais, avec couvercle et de jolies décorations roses et or. Tous ces 29 articles sont de bonne grandeur. Rien ne fait bien paraître une table comme de la belle verrerie et de la jolie porcelaine, et sachez que vous pouvez vous procurer tous les articles contenus dans cette gravure sans dépenser un sou. Envoyez-nous une carte postale pour avoir des aujourd'hui nos pilules de longue vie. THE DR. ROY MEDICINE CO. DEPT. 1034. TORONTO. ONT

CHARBON NOUVELLEMENT EXTRAIT

Arrivant Directement des Mines Tous les Jours.

FURNACE
EGG . . .
STOVE . .
CHESNUT

$7.00 LA TONNE

THE HARTT & ADAIR COAL CO., 222 rue St Jacques. 105-n

UNE MONTRE EN OR POUR LA REPONSE JUSTE

Une magnifique Montre fini or, superbement gravee (grandeur pour dames ou messieurs) sera donneo a quiconque resoudra correctement la devinette suivante :

V — T — R — A

Il y a quatre lettres, omises dans le mot ci-dessus, et représentées par des tirets. Quand les lettres convenables sont ajoutées le mot complet forme le nom d'une reine très célèbre. A quiconque nous fera parvenir la réponse juste nous offrons, absolument gratis, une magnifique montre fini or, que n'importe qui serait heureux de posséder. Si vous êtes habile vous pouvez résoudre la devinette : nous envoyer la réponse juste, immédiatement. Ça ne vous coûtera qu'un centin pour une **carte postale.** Immédiatement après la réception de votre réponse nous vous écrirons promptement, vous expliquant l'autre condition nécessaire que vous devez remplir pour devenir un concurrent heureux à l'obtention d'une de ces superbes montres en or massif. Cette condition est très simple, de fait n'est une simple faveur que nous désirons à vous voir nous accorder. Ça ne vous coûtera rien et ça n'exigera pas plus d'une demi-heure de votre temps. Nous vous écrirons tout ce qui est nécessaire à ce sujet et plus de détails concernant cette splendide montre assortie que nous aurons reçu de vos nouvelles. Garçons et filles, voici votre chance. Envoyez-nous votre réponse tout de suite par **carte postale.** N'est-ce pas que cette magnifique montre vaut bien la dépense d'un centin pour frais de poste ? Ne retardez pas, car nous n'avons qu'un nombre limité de ces précieux montres. Adresse : **ENTERPRISE CO., Dept. 1093, Toronto.**



LAFAYETTE

Le vieux cigare recommandable à 5c, fait à la main. Egal à n'importe quel cigare á 10c.

229-n



$200.00 EN ARGENT GRATIS



Pour des gens intelligents

Pouvez-vous nous dire le nom du célèbre homme d'état Canadien français, du jour, représenté dans cette vignette ? Si oui, vous pouvez gagner $200.00 en argent. Afin de vous aider un peu nous vous disons qu'il y a sept lettres dans le nom et que L est la première. Maintenant, mettez-vous à l'ouvrage et étudiez la tête tout de suite. Il faut réfléchir, être patient et ne pas se décourager, mais travailler ferme, et en se faisant vous pourrez gagner le montant. Les prix de valeur, de nos jours, ne se gagnent que par des gens intelligents et energiques. Voici une chance précieuse pour quiconque travaillera d'arrache-pied et ça ne coûtera pas un sou pour essayer. Si vous êtes habile et observateur vous ne manquerez pas de réussir. Ne tardez pas, mais étudiez, tout de suite, la gravure très soigneusement et si vous êtes suffisamment habile et intelligent pour découvrir ce qu'elle représente, écrivez-nous immédiatement. Qui sait si vous ne pourrez pas gagner ces argents. Il n'y a plus qu'à mettre condition, et pour vous y conformer on ne vous prendra pas plus d'une demi-heure de votre temps. Nous vous l'indiquerons aussitôt que nous aurons reçu votre réponse. Nos prix précédents en argent ont attiré le coeur de beaucoup de personnes qui avaient besoin d'argent. S'il vous faut de l'argent, ne manquez pas de profiter de cette occasion et écrivez-nous tout de suite. Prize Co., Money Dept. L. S., Toronto.

MANUFACTURES ET LOGIS

UN GROS POINT D'INTERROGATION DEVANT LE COMITE DES FINANCES — LA TAXE DE L'EAU SERA-T-ELLE DIMINUEE ?

La cité a-t-elle le droit d'empêcher la construction d'usines et de manufactures dans certains quartiers, ceux, par exemple, occupés par des demeures fashionables. Telle est la question que se posait hier le comité des finances quand on lui a présenté une requête des principaux propriétaires du voisinage des rues Guy et Sherbrooke, demandant que la ville mette son veto à la construction d'une manufacture, à l'angle sud-ouest des rues Guy et Sherbrooke. C'est la compagnie d'habits confectionnés, "Semi-Ready" qui a l'intention d'établir là une fabrique.

La requête a été présentée par M. R. S. Heneker et elle allègue que :

Les signataires sont propriétaires de terrains situés dans le voisinage des rues Guy et Sherbrooke ; qu'ils savent qu'une manufacture est sur le point d'être construite sur la rue Guy, entre les rues Ste Catherine et Sherbrooke ;

Que le quartier mentionné est consacré exclusivement aux demeures privées et que toute la propriété de logements privés sera considérablement dépréciée si une manufacture est établie dans le voisinabe, et les pétitionnaires recommandent qu'un permis de construction soit refusé aux constructeurs de la manufacture en question.

Parmi les signatures, se trouvent celles de MM. A. F. Fault, R. T. Heneker, madame Reid, E. Thomas, W. Guard, J. C. King, E. J. Magor, W. Chapman, etc.

L'échevin Lapointe et l'échevin Ekers se demandent pourquoi le "Semi Ready" va établir une manufacture dans un centre aussi peu ouvrier. L'échevin Laporte se demande de quel droit la ville peut empêcher un propriétaire d'utiliser un terrain à sa guise et l'inspecteur des édifices, appelé devant le comité, dit qu'il n'y a rien dans les règlements municipaux pour l'excuser de refuser un permis de construction.

Cependant, il faut bien protéger les revenus de la ville, et si une telle manufacture est construite à l'endroit indiqué, l'évaluation des maisons voisines baissera assez pour avoir un effet appréciable dans le trésor de la cité ; or la ville a le droit et le devoir de se protéger ; en attendant que les avocats décident par quel moyen la ville pourrait agir, on parlementera ; en attendant, M. Heneker est invité à continuer de prélever des signatures pour sa requête.

M. Robb, trésorier de la cité, a ensuite présenté son rapport pour 1902.

Les recettes totales ont été de $6,768,823 et les dépenses de $6,019,381, laissant en caisse un surplus de $749,441.

Le rapport de M. Robb se termine par quelques suggestions, pour simplifier le travail des expropriations. L'échevin Laporte a donné avis qu'à l'assemblée du conseil de lundi, il demandera un rapport sur le coût actuel de l'eau. C'est son désir de baisser les taux actuellement en existence, mais il veut, d'abord, savoir combien la ville paie pour son eau.

ENCORE UN PAS EN AVANT

Parmi nos jeunes marchands de nouveautés, M. Bruno Charbonneau a donné en maintes occasions des preuves évidentes de son habilité et de soi énergie en ce qui concerne son commerce proprement dit.

Il vient de donner encore une nouvelle preuve de son esprit d'entreprise en se lançant dans la spéculation de propriétés foncières. Il a dernièrement fait l'acquisition du célèbre Institut Canadien, Nos 1511, 1513 et 1517 rue Notre-Dame. Cet immeuble est connu, au moins de nom, par tout le Dominion ; Monsieur Charbonneau va se mettre incessamment à l'oeuvre pour reconstruire en partie et remodeler cet immense édifice, pour en faire un magasin départemental moderne.



M. Bruno Charbonenau

De concert avec ses confrères qui l'avoisinent, et qui sont eux-mêmes des marchands de progrès, la partie Est de la rue Notre-Dame est destinée à conserver, et à augmenter considérablement son commerce. Il nous fait plaisir d'ajouter que les bonnes relations commerciales de Monsieur Charbonneau ne se limitent pas seulement à ses clients, mais qu'il est également tenu en haute estime dans le monde du commerce.

Il est vice-président de la Société des Marchands détailleurs de Nouveautés de la province de Québec, et Dame rumeur dit qu'il est tout désigné pour être le futur président.

FEU VINCENT KING

Vincent King, le plus vieux pompier de Montréal, est mort hier, à l'âge de 75 ans.

Vincent King fut pompier pendant près d'un demi-siècle.

King était bien connu et universellement estimé dans notre ville.

La mort de cet intéressant personnage causera beaucoup de regret, surtout chez ceux qui furent si longtemps associés à ses travaux.

Il était né en 1828.

CONCERT DE SYMPHONIE GOULET

Le concert d'hier après-midi, le huitième de la saison, a été un délicieux régal artistique pour l'assistance nombreuse qui remplissait la salle. Le programme était bien choisi, comprenant des morceaux de Beethoven, Mendelssohn, Meyerbeer et Rubenstein. "Le bal costumé", suite de petites pièces, par le dernier compositeur nommé, fut ce qui plut davantage.

"Le toréador et l'andalouse", avec effet de tambours de basque et castagnettes, fut rappelé avec enthousiasme. L'orchestre fit merveille dans l'exécution de tout le bal costumé, et donna beaucoup de coloris à ces petites scènes.

"Le tambour royal et la vivandière", a également charmé tous les auditeurs.

M. A. Laurendeau, un jeune homme doué d'une superbe voix de baritou, et qui chante avec un naturel parfait, s'est fait entendre dans la ballade Nelusko, de l'"Africaine". Il a remporté un très beau succès et en réponse aux rappels enthousiastes, qui le réclamaient, il a donné une délicieuse chanson française, qui a été fort goûtée. M. Laurendeau a une voix très agréable.

Le prochain concert aura lieu le 27 courant.

Il résulte de l'examen des ruines du "Montréal" que la coque ne peut plus servir à la construction d'un autre vaisseau. En conséquence, M. Bertram réclamera l'assurance totale, c'est-à-dire $4,000 livres sterling.

—Dr J. O. A. GENDREAU, chirurgien-dentiste, 22 rue St Laurent, Montréal. Tél. Bell. Main 2818. 35—n

Pendant plus de 31 ans

LE REMEDE DE SHILOH CONTRE LA CONSOMPTION

a accompli son merveilleux travail parmi les milliers dont les poumons étaient faibles et affectés.

Aucun autre remède ne peut montrer un tel record de guérisons véritables de la consomption à ses premières phases.

Il soulage immédiatement la congestion, adoucit l'irritation, guérit et renforce les poumons malades. Tous les bons marchands le recommanderont.

D'une Sœur de Charité

Rimouski, Québec.

Couvent des Soeurs de Charité,

J'ai le plaisir de vous dire que le Remède de Shiloh contre la consomption est le meilleur que nous ayons jamais employé pour un gros rhume, les affections des bronches et même la consomption. Tout le monde s'accorde à dire la même chose.

Les Sours de Charité de Rimouski.
par Soeur Marie des Séraphins.

Sauvée de la Consomption

Yarmouth, Nouvelle-Ecosse.

Les mots sont impuissants à vous exprimer ma gratitude pour le bien que j'ai reçu du Remède de Shiloh contre la consomption. Il m'a guérie d'une grave toux chronique, de fait, j'étais dans les premières phases de la consomption.

Mme J. EATON NICKERSON.

Guéri de Maladie des Bronches

Toronto, Ont.

Après avoir pris deux bouteilles de votre Remède de Shiloh contre la consomption, ma maladie des bronches était guérie. J'éprouve une grande satisfaction à recommander ce remède, il n'y a rien de mieux que Shiloh pour les rhumes, les maux de gorge et les poumons. J'en ai parlé en termes très élogieux à tous mes amis.

Révérend M. PATON.

Le Remède de Shiloh contre la Consomption est vendu chez tous les pharmaciens du Canada et des Etats-Unis, à 25c, 50c et $1.00 la bouteille. Dans la Grande-Bretagne à 1s 2d, 2s 3d et 4s 6d. Une garantie imprimée accompagne chaque bouteille. Si vous n'êtes pas satisfait, allez chez votre pharmacien et faites-vous remettre votre argent. (26) yw



Venez Acheter

Votre Valise, Sac de Voyage, Portemanteau, etc., chez nous,

ET VOUS AUREZ A CHOISIR SUR LA QUANTITE, LE CHIC ET LA BONTE

H. Lamontagne & Cie, Limitée,

1902 RUE NOTRE-DAME, Edifice Balmoral.

Le Plus Grand Choix du Pays. N'oubliez pas l'adresse.

JOLIE SOIREE

Donnée par les élèves de l'Ecole Sarsfield

Hier soir, à l'école Sarsfield, très jolie soirée au profit de l'église St Gabriel.

M. l'abbé O'Meara, curé de la paroisse, présidait.

Plusieurs prêtres et un grand nombre de laïques distingués assistaient à cette soirée, qui a obtenu un plein succès.

Nos félicitations aux organisateurs.

COURRIER DE NICOLET

(De notre correspondant particulier)

Nicolet, 14 — L'eau qui nous est actuellement fournie par notre aqueduc,est tellement remplie de matières malpropres, depuis quelques jours, qu'elle n'est plus potable, à moins, toutefois, que les gens n'aient, au préalable, la précaution de la faire bouillir, afin de se prémunir contre des accidents fâcheux, les personnes qui sont assez hardies pour employer cette eau contaminée dans la préparation des aliments et spécialement dans le but de se désaltérer.

—Plusieurs ouvriers sont occupés à faire des réparations d'5urgence, au pont des voitures, en face de cette ville.

—Le sucre nouveau a fait son apparition ici cette semaine.

CHERCHA LONGTEMPS ET TROUVA ENFIN

A. W. HOLMAN FIT USAGE DES PILULES DE DODD POUR LES REINS CONTRE LE DIABETE.

Et la terrible maladie des reins disparut rapidement — Sa déclaration au public,

Toronto, 13 mars — (Spécial) — L'une des formes les plus terribles et les dangereuses de la maladie des reins, c'est le diabète. Avec sa sensation de lourdeur et de douleur aiguë dans les reins, saignement des gencives, enflure des pieds et des chevilles, maigreur et faiblesse, et ses autres symptômes douloureux et désagréables, il est tenu en horrepr pour ceux qui ont eu le malheur de faire sa connaissance, et toutes les preuves d'une guérison complète et radicale sont saluées avec plaisir par toutes les classes de la société.

C'est pour cette raison que la déclaration de M. A. W. Holman, de 193½ rue Mutual, Toronto, est d'un intérêt particulier. M. Holman dit :

"J'ai souffert du diabète durant des années et j'ai essayé toute espèce de remèdes, mais sans succès. Mon attention fut dirigée sur une annonce des Pilules de Dodd pour les reins et je me déterminai à en faire l'essai. Dès la première botte j'obtins du soulagement, et après en avoir employé six boîtes je suis en mesure d'affirmer que je suis complètement guérie. Je recommande hautement les Pilules de Dodd pour les Reins à tous ceux qui souffrent comme j'ai souffert".

Le diabète est une maladie des reins purement et simplement. Les Pilules de Dodd pour les reins guérissent infailliblement toutes les maladies des reins. w

Pour Ceux qui Sont Crevés

Le traitement à la Lymphatine de l'Institut Médical de Montréal, guérit irrévocablement, les Hernies les plus rebelles.

POUR LES ANEMIQUES,

Chlorose, beaumal, pertes anormales,époques douloureuses ou irrégulières, tous les états de langueur et d'amaigrissement causés par l'approvrissement du sang, trouvent une guérison prompte et certaine par l'emploi des dragées sanguines de l'*Institut Médical de Montréal.*

POUR LES RHUMATISANTS,

Acide urique, goutte gravelle, rhumatisme de toutes sortes. Ne résistent pas à l'action de la Liqueur Anti-Rhumatismale de l'*Institut Médical de Montréal.*

Des Spécialistes Eminents sont Attachés à l'Etablissement.

INSTITUT MEDICAL DE MONTREAL

2082 Ste Catherine.

Consultations gratuites tou les Jours, de 2 à 4 P.M,

MEUBLES à BAS PRIX !

1 Mobilier de Chambre, en chêne naturel, 3 morceaux, bien ornementé en relief, miroir biseauté de 40 x 24. Ce mobilier est à bas prix à $40.00, nous les sacrifions à..... ***$20.00***

1 "Sideboard" en noyer noir, belle glace ronde, biseautée, ouvragé en relief, tablette-étagère dans les côtés, 6 tiroirs.
Nous sacrifierons à..... ***$10.00***

Meubles, Prélarts, Tapis, Poêles, Carrosses d'Enfants, Etc., Etc., également à bas prix.

Nous Vendons Payable à la Semaine ou au Mois.

SIGLERS,

3497 rue Notre-Dame, - ST HENRI.

Pourquoi nous avons Confiance AU PROFESSEUR COLLINS

On nous demandait hier les raisons de la confiance que nous avons au système du Professeur Collins. Beaucoup de nos lecteurs, attirés par les témoignages de guérisons publiées ici même, chaque semaine, se sentent disposés à recourir à lui, mais désirent, avant de s'engager, avoir une assurance définitive que ce système est sérieux.

Nous le déclarons donc très franchement. ***Nous avons confiance au système de guérison du Professeur Collins pour les raisons suivantes :***

1. Il a un caractère hautement scientifique.

On rencontre un peu partout de prétendus spécialistes qui, au moyen d'une drogue dont le secret leur est, disent-ils, personnel, se vantent de guérir les maladies et de faire des merveilles. Ils agissent sur l'imagination des malades, leur font croire à une amélioration illusoire, et par ce procédé, prennent leur argent sans qu'on y prenne garde. Tout autre est le système du Prof. Collins ; il n'a pas de secret, pas de drogue patentée, pas de recette connue de lui seul. Les remèdes qu'il donne sont composés d'ingrédients qu'on trouve partout.

Ce qui caractérise le Prof. Collins, c'est sa connaissance approfondie de l'organisme humain. Les longues études, et son expérience, lui ont fait si bien pénétrer tous les replis du corps qu'il arrive à discerner, dans des symptômes tout généraux, la trace d'un mal particulier.

Le seul secret du système, est donc la science de l'éminent praticien. Il n'y en a pas d'autre. Mais quelle meilleure raison d'avoir confiance en lui pourrait-on désirer ?

2. Il est extrêmement simple.

La plupart des traitements en usage pour des maladies un peu sérieuses, exigent des instruments et des appareils, qui sont souvent très dispendieux. Ils condamnent de plus le malade au repos le plus complet.

Les remèdes ordonnés par le Prof. Collins sont extrêmement simples. Ce sont la plupart du temps des boissons à prendre, et dans certaines maladies spéciales, des médicaments avec lesquels on frictionne la partie malade.

Tout cela se fait, sans arrêt de travail. Le remède pris ou la friction faite, on vaque à ses occupations, comme si de rien n'était. Le régime ordinaire n'est pas même changé.

3. Il est à la portée de tous.

Inutile de se déranger et d'entreprendre un long voyage pour aller consulter le Prof. Collins, PAR CORRESPONDONCE "on lui fait savoir le mal dont on souffre et il répond."

Il n'est pas de système qui soit plus à la portée de tout le monde. Qui ne sait pas écrire de nos jours ?.... Et remarquez bien qu'il n'est pas nécessaire d'écrire d'une façon recherchée, avec des mots compliqués. Le style et l'orthographe n'y font rien ; c'est l'explication seule de la maladie qui fixera l'attention du Professeur Collins.

4. Il est universel.

Le champ d'opération du Prof. Collins est aussi vaste que le corps humain, et toutes les maladies qui peuvent l'affecter d'une façon quelconque, sont de son ressort.

En effet, le Prof. Collins Guérit :

Les Malaises Généraux

D'un caractère mal défini, qui, sans attaquer gravement un organe particulier, déterminent une sorte de LANGUEUR, et de FAIBLESSE GENERALE, qui engendre le dégoût. On est sans force et sans énergie, sans savoir pourquoi. En reconstituant l'organisme, le professeur Collins fait disparaître ces malaises.

Les Indispositions

Qui reviennent à époque déterminée, sous forme de NEVRALGIE, MIGRAINE, FIEVRE, TOUX, MAUX DE GORGE. Avez-vous le moindre froid, le moindre excès de fatigue, la moindre contrariété, voilà tout aussitôt l'indisposition habituelle qui vous reprend. Cela tient à une cause générale que le professeur Collins fait cesser.

Les Maux Chroniques

Comme le RHUMATISME, les HEMORROIDES, le CATARRHE DU NEZ ET DE LA GORGE, BRONCHITES D'ESTOMAC, ASTHME, procurent chaque jour au professeur Collins, l'occasion d'éclatants succès. Sa méthode est infaillible.

Les Lésions Internes

Des POUMONS, du COEUR, du FOIE, des INTESTINS, de la VESSIE, etc., exigent une délicatesse toute spéciale de traitement. Le professeur Collins les traite sans opération par un procédé d'une simplicité merveilleuse.

Les Affections Internes

MALADIES DE LA PEAU, ERUPTIONS, BOUTONS, DEMANGEAISONS, sont une conséquence logique des vices du sang. Le professeur Collins les guérit rapidement par son DEPURATIF DU SANG.

Les Défauts Organiques

De la VUE, de l'OUIE, défectuosités du coeur et de l'estomac, DEBILITE ORGANIQUE, trouvent une guérison sûre et durable dans les procédés employés au New-York Medical Institute.

VOILA NOS RAISONS ! Ne sont-elles pas solides et sérieuses ?

Aussi, pouvons-nous en toute sécurité vous recommander, si vous souffrez d'un mal quelconque, de vous adresser au Président du New-York Medical Institute, l'éminent **Docteur Collins. Ils vous guérira.**

TOUJOURS DES PREUVES

Nous n'affirmons rien sans preuves solides que chacun peut constater et contrôler, comme nous l'avons fait nous-mêmes, en passant au Bureau du Professeur Collins. De tous les points des Etats-Unis et du Canada lui arrivent chaque jour des attestations sans nombre. Toutes les langues qui se parlent en Amérique y sont représentées, **MAIS C'EST LE FRANCAIS QUI A LA PREDOMINANCE, car grâce à sa bonté, à la délicatesse de ses procédés et à l'intérêt qu'il porte, le Prof. Collins a su s'attirer la confiance des français. Les lettres suivantes prouvent une fois de plus qu'il la mérite.**



Guérison de Bronchite

Mount Vernon, 9 mars 1902.

Monsieur le Docteur,

C'est fini, ma bronchite est guérie. Quatre jours de traitement m'ont délivrée d'une maladie qui m'a duré cinq mois. Mille mercis.

SOPHIE DESTAILLEURS.



Guérison de Rhumatisme Invétéré

Détroit, 8 mars 1902.

Monsieur le Docteur,

J'ai achevé de prendre vos remèdes et j'ai la joie de vous annoncer que mon rhumatisme a totalement disparu.

PIERRE BALLOT.



Guérison de Migraines obtinées

Basic City, 10 mars 1902.

Monsieur le Docteur,

Mes migraines n'ont plus reparu depuis que j'ai commencé votre traitement. Il y a un mois que j'ai fini les remèdes que vous m'avez envoyés ; je crois donc que la guérison est définitive. Merci.

JEANNE DEVIENNE.



Guérison d'une Maladie de Poitrine

St Louis, 12 mars 1902.

Monsieur le Professeur,

Vous m'avez rendu la vie... Je me sens fort maintenant. Ma poitrine exigera longtemps encore, comme vous me le dites, de grandes précautions, mais au moins j'ai repris de la vigueur, et j'ai recommencé à travailler.

THOMAS LEBLOIS.



Guérison d'une Maladie Interne

Nouvelle-Orléans, 12 mars 1902.

Monsieur le Professeur,

Je n'avais jamais cru que je serais guérie et cependant je suis tout à fait guérie, et je vous envoie tous mes remerciements. Les fonctions sont rétablies dans leur état normal.

DAME DUPIN.



Guérison d'un Catarrhe du Nez et de la Gorge

St Hyacinthe, 10 mars 1902.

Monsieur le Professeur,

Que vous avez été bon pour moi ! L'expédition si prompte de votre consultation et de vos remèdes, m'a permis de mettre enfin un terme à ce catarrhe du nez et de la gorge qui m'a fait si longtemps souffrir.

JULES MATHON.

Quel que soit donc le mal dont vous souffrez, n'attendez pas plus longtemps, écrivez au PROFESSEUR COLLINS. Dites-lui simplement :

1. Dans quelle partie du corps vous souffrez ; 2. Quelle espèce de douleur vous ressentez ; 3. Depuis combien de temps ; 4. Ajoutez votre âge, et votre genre d'occupation.

Si vous ne savez pas comment expliquer votre maladie, prenez le questionnaire que vous trouvez de temps à autre dans le journal, et si vous l'avez égaré, écrivez au Prof. Collins de vous en envoyer un.

Cela fait, tout ira bien. Le Professeur étudiera votre cas et vous indiquera le traitement à suivre pour vous guérir.

REMPLISSEZ

ce coupon que vous détacherez de LA PRESSE et envoyez-le avec le questionnaire placé plus haut.

MALADIE PRINCIPALE

.....

ADRESSE :

Nom et prénoms.....
Ville.....
Rue et No.....
Comté.....
Province ou Etat.....

Ecrivez sans retard au

PROFESSEUR

COLLINS

Président du New-York Medical Institute,

140 Ouest, 34e Rue,

NEW-YORK

DE PARTOUT

(De nos correspondants spéciaux.)

CAP SAINT-IGNACE

J'ai le plaisir aujourd'hui de porter à la connaissance publique les noms des heureux concurrents au concours de mérite agricole de 1902, qui a eu lieu à l'est de la province. Je ne veux mentionner que les lauréats du Cap Saint-Ignace, Alfred Gamache, Arthur Bernier, Docite Dubé, Clédmire Fortin, Cyrille Bernier, Télesphore Fortin, William Sylvestre, qui méritent toutes nos félicitations.

Tous ces messieurs ont obtenu un diplôme de grand mérite et une médaille.

—La fête de saint Joseph a été célébrée avec pompe, dimanche.

—En 1804, quand notre curé a construit le couvent actuel, il était loin de penser que dans 9 ans il serait obligé de bâtir une aile de 40 x 60 pieds, à trois étages, afin de donner plus d'espace aux élèves.

—M. le Dr Deloupiny, de Terrebonne, médecin vétérinaire, est venu ici nous donner une conférence sur les maladies contagieuses des animaux.

ST TITE

—Vendredi dernier avait lieu à St Tite, les funérailles d'un de nos plus estimables citoyens, M. le notaire Wilbrod Moussette, décédé après quelques jours de maladie.

Le service a été chanté par le Rév. M. Emile Cloutier, du séminaire de Trois-Rivières. Les porteurs étaient : MM. le notaire Carufel, S. N. Frigon, O. Lacoursière, J. P. Cloutier, Spéra L'Heureux. Toute la paroisse était présente aux funérailles désireuse de donner ce dernier témoignage d'estime au défunt. Remarqués dans le cortège : La Révérende Soeur Odilon, de la Providence, de Montréal, fille du défunt ; MM. le docteur Dandurand, Théodore A. Dupuis, Ste Thècle ; MM. Octave et Albert Mousssette, de Grand'Mère ; M. Montauban, de Gentilly, et autres.

—Le Rév. M. Janelle, ancien curé de Ste Thècle, est ici pour quelque temps et prendra sa pension chez les Révérendes Dames de la Providence.

—Si le beau temps continue nous aurons du sucre nouveau très prochainement.

ST JOSEPH DE LA BEAUCE

Le terme de la Cour de Circuit et de la Cour Supérieure est commencé, depuis samedi dernier. Son Honneur le juge H. C. Pelletier préside. Ce terme durera jusqu'au 21 mars. Un très grand nombre de causes sont inscrites pour les deux cours.

—Le temps du sucre est arrivé, à la Beauce. Les habitants ont commencé à entailler, vendredi dernier, et hier, la chose a été générale. Des milliers et des milliers d'érables coulent aujourd'hui dans la vaste Beauce. Comme la chose est connue, le sucre d'érable est un objet de commerce bien considérable pour la Beauce, qui fournit du sucre en très grande quantité, et l'exportation en est grande.

—M. J. A. Cloutier, hôtelier, du village St Joseph, a eu la douleur de perdre le plus jeune de ses enfants, qui est décédé samedi dernier.

—Le jeune enfant, qui s'est broyé le bras dans une maison de pouvoir, à St Joseph, fils d'Evangéliste Lessard, est un peu mieux. Il n'y a pas de danger de mort maintenant.

—Dimanche dernier, après la grand'messe, M. le docteur H. S. Béland, M. P. P., a adressé la parole aux électeurs de St Joseph. Le discours de M. Béland a été d'un sujet tout à fait pratique pour les habitants de la Beauce et mérite une mention spéciale.

ST GILBERT

Le 5 mars, la jeune paroisse de St Gilbert, dans le comté de Portneuf, a vu s'écouler des heures qui seront comptées par la génération actuelle au nombre des plus belles. Fondée depuis 10 ans, cette paroisse a passé par les fatigues et les inquiétudes d'une fondation qui n'a jamais rien d'agréable. Mais, en ce jour, toutes les peines des jours passés ont été vite oubliées : Mgr l'archevêque de Québec, arrivé la veille, inaugurait dans une belle solennité, le temple que les paroissiens ont embelli au point que cette église n'est pas inférieure en beauté à ses voisines. La messe a été célébrée par le Rév. M. N. Perron, vicaire à St Pascal, enfant de la paroisse. Mgr Bégin assistait au trône, assisté des Rvds. A. Lemay et E. Bélanger, vicaires à Deschambault. Mgr Bégin prononça une très belle allocution qui ne ménagea pas les louanges aux paroissiens pour leur zèle et leur dévouement. Assitaient au choeur : les Rvds P. Lessard, curé de St Alban ; N. Bernard, curé de Ste Christine ; O. Martin, curé de St Thurilec ; I. Gignac, professeur de théologie au Séminaire de Québec. ; I. Simard, vicaire à Portneuf.

Un choeur puissant, composé des chantres de la paroisse et aidé de quelques amis de Deschambault et de St Marc des Carrières, exécuta du chant magnifique, sous la direction du Rév. E. Houde, curé de St Marc des Carrières, qui jouait l'harmonium.

Grand nombre d'amis des paroisses voisines étaient accourus, parmi lesquels on reconnut avec plaisir M. S. Delisle, de Portneuf, député au Fédéral, pour le comté de Portneuf.

Tous ces visiteurs ont admiré la décoration intérieure de notre église, qui est vraiment belle et riche. M. le curé de St Gilbert, le Rév. Ls. Dion, a été justement félicité ainsi que les syndics de la paroisse qui l'ont si noblement secondé, MM. Alphée Petit, Louis Julien et Hubert Perron.

Ce jour nous a procuré des joies qui vivront dans notre mémoire.

ST PATRICK'S HILL

Le conseil de Chénier a tenu son assemblée régulière, lundi. Après les affaires de routine et quelques questions de peu d'importance, les conseillers presque tous unanimes, décidèrent d'accorder deux licences d'hôtel à MM. Louis Bernier et Joseph Nault. Il fut aussi question d'un magasin de liqueurs, mais tous les conseillers, à l'exception d'un, se prononcèrent contre.

—La semaine dernière, M. Jarques Chouinard a été victime d'un accident qui aurait pu avoir des conséquences graves. Se rendant à Warwick, avec un voyage de bois, sa charge versa et ses chevaux se trouvèrent tellement pris dans la neige et un enclos de fil de fer barbelé, qu'il dût tout laisser là pour courir chez le plus proche voisin chercher une hache ; heureusement, ayant coupé les fils, il put sortir de cette mauvaise position, sans constater de blessures graves à ses chevaux.

—A une assemblée du conseil de St Rémi de Tingwick, M. Philippe Lallier fut élu maire du conseil, par acclamation, en remplacement de M. Johnny Butler.

—Quelques cultivateurs de St Patrck's Hill ont entaillé leurs sucreries. Si le beau temps continue nous aurons bientôt du sucre nouveau.

SAINT-JOSEPH DE LA BEAUCE

Sont de passage, à St Joseph, cette semaine : Messieurs Blaise Letellier, avocat de St François ; J. A. Morency, avocat, G. F. Hamel, avocat, de Ste Marie; MM. Beaudoin et Turcotte, de Broughton ; Bolduc, de St Zacharie ; A. Godbout, avocat, M. P., du Parlement de Québec.

Les sucres sont commencés ; on a mangé de la "tire" nouvelle, et pas besoin de dire qu'elle est bonne, surtout dans le pays de la Beauce. Les vieux habitants nous prédisent une récolte très abondante de sucre, ce printemps. Jusqu'ici nous avons toutes raisons de croire que leurs prédictions vont s'accomplir.

SHAWINIGAN FALLS

Lundi dernier, ont eu lieu les funérailles du jeune Omer Moreau, décédé le 5 courant, des suites d'un accident survenu en travaillant. Un grand nombre de personnes assistaient à la cérémonie religieuse. De nombreuses couronnes avaient été données, entr'autres celle offerte par les ouvriers de la Belgo-Canadian Pulp Co, où le défunt était employé. Le service funèbre fut chanté par M. le curé Brousseau et M. le vicaire Jacob.

—M. Héon a commencé la construction de M. Racine, à côté du marché.

—Dimanche prochain, MM. Piché, Giroux et Moineau donneront une soirée à leurs bénéfices. Le programme de la soirée est des plus attrayants. Les comédies "Soufflez-moi dans l'oeil," "Deux profonds scélérats" et "Les consultations gratuites", sont à l'affiche. Tout annonce un grand succès.

—Madame et M. Denis L. Désaulniers, chef pointeur de la Belgo-Canadian Pulp Co, sont revenus de leur voyage de noces. Dimanche dernier, de nombreux amis sont allés les saluer à leur demeure, sur l'avenue Hemlock.





En Garde!

Le Succès sans précédent du Sirop de Goudron et d'Huile de Foie de Morue

Contre

la Toux, les Bronchites, le Catarrhe, les Rhumes, la Coqueluche, etc., et les nombreuses guérisons qu'il a opérées, ont suscité des imitations de toutes sortes mais dont le mérite principal est de ressembler plus ou moins à notre fameux remède.

Les Rhumes

sont trop importants pour qu'on essaye des préparations d'un mérite douteux quand on peut se procurer partout le seul véritable, celui dont le succès a mis ces imitateurs à la mode, le

Sirop

de Goudron et d'Huile de Foie de Morue

de Mathieu

35c le Flacon.

CIGARES Faits par L'UNION

$200.00 EN OR OFFERTS GRATUITEMENT

MOEPM	EANGOR	NPURE	IFERSA
EHPCE	IERSCE	BRMEAIFSO	RPIOE

Avec les huit groupes de lettres mêlées ci-dessus, pouvez-vous faire les noms de huit fruits bien connus ? **Si oui, vous pouvez prendre part à la distribution de l'argent ci-dessus.** Ce n'est pas chose facile. Mais avec de la patience et persévérance, vous pourrez peut-être en trouver 5 ou 6. A la personne qui en trouvera le plus, nous donnerons la somme de cent dollars ; la personne qui sera la deuxième, la somme de cinquante dollars ; à la personne qui sera la troisième, la somme de trente dollars ; à la personne qui sera la quatrième, la somme de vingt dollars. Dans le cas où deux personnes envertiraient la même réponse exacte, nous diviserions les deux premiers prix entre elles (chacune devant recevoir $75.00). Si trois personnes envoyaient la même réponse exacte, les trois premiers prix leur seraient partagés (chacune recevant $60.00). Si quatre personnes envoyaient la même réponse exacte, la somme de $200.00 serait également divisée entre elles (chacune recevant $50.00), et ainsi de suite dans les mêmes proportions, pourvu qu'elle remplisse une simple condition au sujet de laquelle nous écrirons aussitôt que les lettres seront reçues. **N'envoyez pas une cent lorsque vous répondrez à cette annonce.** Si vous trouvez la liste complète, écrivez-nous tout de suite en inclunt un timbre de 3 cents pour notre réponse. **Ne tardez pas, écrivez-nous immédiatement.** Adressez: PARISIAN MEDICINE . London, Ont.

12,14,17,19 kw

La Buanderie Troy

POUR LE MEILLEUR

Service de Buanderie

Téléphonez Main 3644 et la TROY fera promptement le reste à votre entière satisfaction.

Buanderie et Bureaux

8 A 12 RUE DES INSPECTEURS. Succursales dans toutes les parties de la ville.

Voyez-nous Avant

d'acheter des meubles ou tapis dans n'importe quel autre magasin. Notre assortiment de meubles ordinaires ou artistiques soutient avantageusement toute comparaison.

A cause de notre liquidation nous coupons constamment nos prix sensationnels. Si vous vous proposez

d'Acheter des Meubles

visitez-nous tout d'abord et examinez soigneusement nos offres exceptionnelles. Ce sont des chances uniques d'achats avantageux et de profits considérables. Les spécialités suivants ne sont que pour aujourd'hui, lundi et mardi seulement :

	Prix Régulier	Prix de Liquidation
AMEUBLEMENT DE SALON	$40.00	$28.00
"	75.00	50,00
"	100.00	70.00
BUFFET DE SALLE	25.00	17.50
"	50.00	35.00
"	75.00	52.00
TABLE A RALLONGE	10.00	7.00
"	15.00	10.00
"	20.00	14.00
AMEUBLEMENT de Chambre à Coucher	30.00	21.00
"	60.00	42.00
"	90.00	63.00
MATELAS	3.50	2,45
"	5.00	3.50
"	6.00	5.20
SOMMIERS	3.00	2.10
"	4.00	2.80
"	5.00	3.50
TAPIS TAPESTRY, la verge	50c	35c
"	75c	50c
"	1.50	1.00
"	2.00	1.50

Ouvert le soir jusqu'à dix heures.

La Cie F. Lapointe,

1447-1449 rue Ste Catherine Est,

Coin Montcalm.

yw

UN MONSIEUR

Offre gratuitement à tous ceux qui sont atteints d'une maladie de la peau ; dartres, eczémas, boutons, démangeaisons, bronchites chroniques, maladies de la poitrine, de l'estomac et de la vessie, et de rhumatisme, un moyen infaillible de se guérir promptement, ainsi qu'il l'a été radicalement lui-même, après avoir souffert et avoir pris en vain tous les remèdes préconisés. Cette offre, dont on appréciera le but humanitaire, est la conséquence d'un voeu. Ecrire par lettre ou carte postale, à M. Vincent, 8 Place Victor Hugo, à Grenoble, France, qui répondra gratis et franco, par courrier, et enverra les indications demandées. r-z

PLUS DE LOYER

C'est réellement le temps propice pour penser à se mettre chez soi, pour le 1er mai prochain. Terrains payables $5.00 comptant et $2.40 par mois durant 8 ans seulement. Voir S. Hurteau, coin des rues Beaubien et Sanguinet, le dimanche, de 1 à 5 heures p. m. r

FOISY FRERES

reçoivent tous les jours de la musique nouvelle, provenant des auteurs les plus en renom, réduction spéciale durant le temps des améliorations au magasin, 1760 Ste Catherine, coin Sanguinet. r

Maison D. Gagnon & Cie

DEPARTEMENT DE LA MERCERIE POUR HOMMES.

Visitez notre comptoir de mercerie ce soir et la semaine prochaine. Nous venons de mettre en stock de **nouvelles marchandises** et nos prix sont plus bas que ce qui est demandé pour des marchandises démodées.

Grande attraction dans le département des Marchandises pour Hommes.

Chemises couleur

Chemises en bonne indienne pesante, variété de nouvelles couleurs, à rales bleues et blanches, etc., bande de cou en toile blanche, toutes les grandeurs, de 14 à 16½, prix 50 cents. Lundi, en vente à 38c

Chemises en meilleure batiste anglaise, la plus fashionable chemise, avec poignets détachés, devant dur, mais court, bien repassées, toutes les grandeurs de 14 à 16½. Prix $1.25. Lundi, en vente à . . . 75c

Chemises en Flanellette

Belles chemises en flanellette, à 25c

Très belles chemises en flanellette, de 50 cents, pour 39c

Très belles chemises en duck de fantaisie, de 75 cents . . . . Pour 50c

Sous-Vêtements pour Hommes

Une ligne de sous-vêtements Union, demi-saison, valeur 90 cents. Lundi 50c

Sous-Vêtements de Garçons

20 douzaines de bons corps et caleçons pour garçons de 8 à 14 ans, qualité Union, mais épais et chauds ; valeur 50 cents et 60 cents. Lundi, le choix 25c

Chaussettes

En laine cachemire noire, épaisse ou minces, unies ou à côtes. Valeur de 25 cents . . . . . En vente, lundi. 25c

Nouvelles Bretelles

Si vous voulez sauver de 10 à 15c sur chaque paire de bretelles que vous achèterez, venez les acheter de nous. Valeurs incomparables à 20c, 25c, 30c et. 35c

Nos bretelles supérieures à 50c sont garanties pour 12 mois d'usure.

Gants de Kid pour messieurs

Nouvelles nuances du printemps. Grants Perrin Frères, à 75c et $1.00

Nouveaux Tweeds pour Pantalons, Nouveaux Tweeds pour Habillements,

Tweeds nouvellement importés d'Angleterre et d'Allemagne

Aussi nouvelles productions de manufactures canadiennes, dans tous les prix et nuances.

Coupons de Tweed

Pour habillements d'enfants, pour pantalons de grandeurs variées, venez les voir, vous épargnerez moitié de votre argent.

HABILLEMENTS FAITS SUR MESURE PAR UN TAILLEUR DE RENOM. SATISFACTION GARANTIE.

COMMANDES PAR LA POSTE SOIGNEUSEMENT REMPLIES

Visitez notre maison tous les jours de la semaine. Sur chaque comptoir et dans chaque département vous trouverez de quoi satisfaire votre légitime désir d'économiser votre argent.

D. GAGNON & CIE.,

165 RUE ST LAURENT, coin Dorchester.

The Ogilvy Store

GRANDE EXPOSITION DE MODES

Notre salle d'étalage de modes est l'une des beautés les plus rares et les plus exclusives.

Nos dessinateurs n'ont pas perdu une seule minute pour se préparer à ce grand évènement.

Les dessins sont tous des plus nouveaux, et les patrons des plus nouveaux.

Venez examiner notre stock et vous vous en convaincrez.

Grand Etalage de Manteaux

Notre étalage de Manteaux attire beaucoup l'attention du public.

Dans cette ligne aussi, nos dessins sont exclusifs.

Les modèles et les draps sont de toute beauté.

Commandes spéciales prises pour costumes et remplies avec soin et promptitude.

La plus Grande Attention donnée aux Commandes par la Poste.

Jas. A. OGILVY & FILS,

Angle rues Ste Catherine et de la Montagne.

DUFORT FRERES

Avec l'ouverture du Printemps, il vous faut soit une nouvelle Jupe, un Elégant Costume ou de Jolies Etoffes à Robes;ce sont toutes des marchandises récemment arrivées provenant des fabricants les plus en renom.

Voici quelques lignes Spéciales que nous mettrons en vente, Lundi, le 16 et les jours suivants :

JOLIES JUPES DE ROBES

En drap vénitien noir, avec dix rangées de piqûres au bas, très élégantes et d'un fini parfait. Très spécial. $2.50

JUPES DE ROBES

En frise, gris Oxford et noir, genre nouveau, d'un style très élégant. Très spécial. . . $3.50

JUPES DE ROBES

En homespun gris Oxford et noir, ornées de cordonnets et de petits boutons, haute nouveauté. Très spécial. $3.50

JUPES DE ROBES

En drap noir, avec volant, qualité supérieure. Très spécial. $4.50

COSTUMES

Pour dames, en cheviotte bleu-marin et noir, style élégant et de la dernière production. Prix spécial. $7.50

COSTUMES

Pour dames, en drap gris fer, bleu-marin et noir, garnis avec appliqués en soie, coupe élégante et de la plus haute nouveauté. Prix spécial. $10.50

COSTUMES

Pour dames, en cheviotte de première qualité, ornés avec une corde en soie et de petits boutons d'acier, la dernière production américaine. Prix spécial. . . $13.50

DUFORT FRÈRES

235 et 237 rue St Laurent.

Dupuis Frères

Nos Magasins sont fermés à 6 heures tous les soirs, excepté le samedi

Les commandes qui nous arrivent par la malle reçoivent une attention toute spéciale.

Hardes Faites

POUR ENFANTS

DEPUIS notre précédente annonce pour ce département, nous avons reçu chaque jour et en très grande quantité des habillements ou costumes d'enfants. Nous avons aujourd'hui la prétention d'offrir l'assortiment le plus varié et le plus considérable dsns les hardes faites pour garçons et enfants. D'abord NOUS OFFRONS UN CHOIX UNIQUE dans les habillements (3 morceaux) pour garçons de 12 à 16 ans, différentes nuances de gris, drap, brun, tweeds unis ou rayés, coupe élégante, main-d'oeuvre et fournitures de première classe ; Habillements aux prix suivants :—**$4.50, $5.00, $5.50, $6.00, $6.50, $7.00 et $7.50.**

Petits Costumes pour Enfants

Tweeds unis ou de fantaisie, Styles Norfolk, Tunique matelot, Blouse Russe, Lord Foulleroy, etc,

LA PLUS GRANDE VARIÉTÉ, différentes qualités et différents prix ; à partir de $2.50 en montant jusqu'à..... **$7.50**

Pardessus de Printemps [Imperméables]

POUR PETITS GARÇONS de 6 à 10 ans..... **$6.50**
LE MÊME PARDESSUS POUR ENFANTS PLUS AGÉ à **$7.50, $8.00 et $9.00**

POUR HOMMES

PARDESSUS IMPERMEABLES POUR LE PRINTEMPS, TOUTES LES GRANDEURS À..... **$10.00, $12.00 et $15.00**

Département des Commandes

Notre assortiment d'étoffes nouvelles pour habillements de printemps est maintenant au complet, riches tissus français, anglais et écossais pour complets, aussi étoffes rayées ou unies pour pantalons. Serges et meltons légers dans les nuances nouvelles pour pardessus. L'assortiment est au grand complet sur toute la ligne et nous sommes entièrement à votre disposition.

Tapis, Rideaux et Rugs pour le Printemps

Le public est cordialement invité à venir visiter notre département de tapis et rideaux.

LES DESSINS NOUVEAUX POUR LE PRINTEMPS SONT MAINTENANT EXIBÉS, comme les années précédentes, notre assortiment ne le cède en rien à celui de nos nombreux concurrents sous le rapport du grand choix et des bonnes valeurs.

Le commerce très étendu que nous faisons dans les tapis nous permet d'acheter aux conditions les plus avantageuses pour nous-mêmes et pour notre clientèle.

Mêmes avantages dans les LINOLEUMS et les PRÉLARTS, PRÉLARTS ANGLAIS ET CANADIENS, LINOLEUMS IMPORTÉS, etc.

Nous prenons maintenant les commandes pour livraison du mois de Mai sans charge extra.

AU SOUBASSEMENT

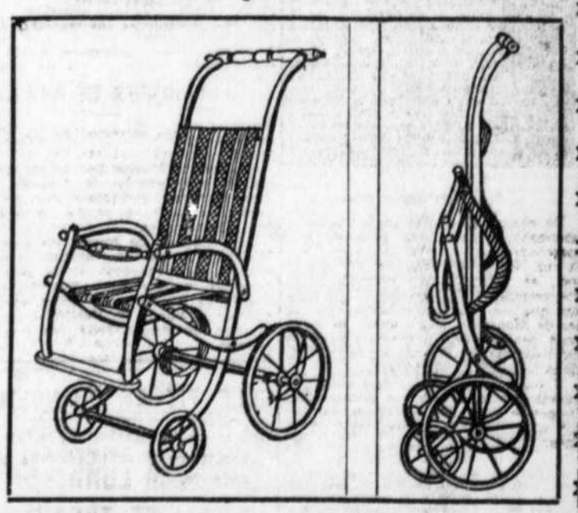
SPECIAL pour cette semaine

CANARDS EN ACIER ÉMAILLÉ, capacité de cinq pintes, valeur de 85c pour..... **55c**

BOLS EN PIERRE ANGLAISE pour salade, deux grandeurs valant 15c et 20c. Notre prix spécial..... **9c et 11c**

BOITES EN BOIS POUR LE SEL..... **10c**

Voitures pour Enfants



Notre assortiment de voitures pour enfants est au complet; nous offrons le plus grand choix à Montréal.

Nous avons de petites voitures dans tous les genres, styles nouveaux et dans tous les prix ; celle qui est représentée par la vignette "Go-cart" est en bois franc, siège et dos en dennim de fantaisie, roues recouvertes en caontchouc, très solide et très élégante voiture. Prix..... **$4.00**

Dupuis Freres,

Le Grand Magasin Départemental de l'Est,

1571 à 1589 rue Sainte-Catherine

Demandez le Corset Crompton

106—m,j,s

ARTICLES EN CUIVRE

Nous moulons et finissons tous les articles désirés.

LYMBURNER & MATHEWS,

(3) 1957 et 1959 Ste Catherine.

Quand vous voulez avoir des en-tête de lettres, des en-tête de billets, des en-tête de comptes et des états de comptes demandez à votre imprimeur le

Windsor Mills Special

Un superbe papier pour écrire. 2mtes

D'ou vient ce Puissant Pouvoir Guérisseur

Tout l'univers est émerveillé des remarquables guérisons effectuées par le Prof. Adkin.

Guerit les maladies reputees incurables.

Les Ministres, Médecins, Hommes de Profession racontent comment il a guéri l'aveugle, l'infirme, le paralytique et beaucoup de ceux qui étaient aux portes du tombeau.

Secours Gratuits aux Malades.

Le professeur Adkin s'offre à aider d'une manière absolument gratuite tous ceux qui souffrent de n'importe quelle maladie. Les hommes de profession s'enquièrent de ses pouvoirs.



PROF. THOS. F. ADKIN
Président de l'Institut des Médecins et Chirurgiens

Dans toutes les parties du pays, hommes et femmes, médecins et chirurgiens, membres du clergé et instituteurs sont émerveillés des guérisons remarquables opérées par le Professeur Thomas F. Adkin, découvreur du traitement Vitsopathique Adkin.

Le professeur Adkin ne guérit pas au moyen des drogues, ni par la science divine, ni par l'Ostéopathie, ni par l'hypnotisme, ni par un remède éclectic, mais par une force psychique subtile de la nature combinée à certains remèdes magnétiques vitaux contenant tous les éléments de vie et de santé.

Un reporter parlait récemment avec le professeur Adkin et il fut prié d'inviter tous les lecteurs de ce journal, qui sont malades ou qui sont ennuyés par les maux de ceux qui leur sont chers, de lui écrire pour avoir son assistance. "Quelques personnes ont déclaré," disait le professeur Adkin "que mes pouvoirs sont divins ; elles m'appellent le divin guérisseur, un homme ayant des pouvoirs mystérieux. Tel n'est pas le cas. Je guéris parce que je comprends la nature, parce que je mets à contribution la force subtile de la nature pour reconstituer le système et restaurer la santé. Mais en même temps je crois que le créateur ne m'aurait pas donné l'opportunité de faire les découvertes que j'ai faites, ni l'habileté de les développer s'il n'avait pas eu l'intention que je m'en servisse pour le bien de l'humanité. En conséquence, je sens qu'il est de mon devoir de donner le bénéfice de la science que je pratique à tous ceux qui souffrent. Je veux que vous disiez à vos lecteurs qu'ils peuvent m'écrire en ayant la plus grande confiance s'ils sont affectés de quelque maladie, et je diagnostiquerai parfaitement leur cas et leur prescrirai un traitement domestique simple que je garantis effectuer positivement une complète guérison, absolument gratis. Quelque grave que soit leur cas, ou quelque désespéré qu'il paraisse, peu importe, je demande seulement qu'ils m'écrivent et me laissent leur rendre la santé. Je sais que c'est là l'ouvrage de ma vie."

Les sensations causées par les merveilleuses guérisons opérées dans le monde médical par le prof. Adkin sont si grandes, qu'on demanda à plusieurs hommes de profession de s'enquérir de ces guérisons. Parmi ces messieurs se trouvaient le docteur L. B. Hawley et le docteur L. G. Doane, deux célèbres médecins et chirurgiens. Après avoir fait de très soigneuses recherches, ces éminents médecins furent si étonnés des merveilleux pouvoirs du professeur Adkin et de l'étonnante efficacité de la Vitapathie, qu'ils résolurent d'abandonner tous les autres remèdes et traitements et de se dévouer à aider le professeur Adkin dans sa grande oeuvre humanitaire. Les médecins éminents s'accordent à dire qu'avec la découverte du professeur Adkin, la Vitapathie, le traitement de la maladie est devenue une science exacte.

En tout, environ 8,000 personnes ont été guéries au moyen des pouvoirs du professeur Adkin. Quelques-unes étaient aveugles, quelques-unes boiteuses, quelques-unes sourdes, quelques-unes paralytiques, pouvant à peine se mouvoir, tellement grande était leur infirmité. D'autres souffraient de la maladie de Bright, de la maladie de coeur, de la consomption et d'autres soi-disant maladies incurables. D'autres étaient atteintes de la maladie de rognons, de la dyspepsie, de la débilité nerveuse, de l'insomnie, de la névralgie, de la constipation, du rhumatisme, des maladies féminines et autres maladies analogues. D'autres, hommes et femmes, étaient adonnés à l'ivrognerie, à la morphinomanie et autres mauvaises habitudes. Le professeur Adkin garantit guérir tous les cas qu'il traite. Ceux mêmes qui étaient sur le bord de la tombe, dont les médecins et amis avaient perdu tout espoir de guérison, ont recouvré la santé parfaite par la force de la Vitapathie et la merveilleuse habileté du professeur Adkin. Et, chose remarquable, la distance n'était pas un obstacle. Ceux qui demeuraient au loin ont été guéris chez eux, aussi bien que ceux qui étaient soignés personnellement. Le professeur Adkin affirme qu'il peut guérir n'importe qui à n'importe quelle distance, aussi bien qu'en sa présence.

Il n'y a pas longtemps, John Adams, de Blakesbury, Iowa, qui boitait depuis 20 ans, a été guéri d'une manière permanente par le professeur Adkin, sans operation d'aucune sorte. Vers la même époque, la ville de Rochester, N.Y., a été mise en émoi par la guérison d'un de ses plus vieux citoyens, M. P. A. Wright, qui était presqu'aveugle depuis longtemps. John E. Neff, de Millersburg, Pa., qui souffrait depuis des années d'une cataracte au-dessus de l'oeil gauche, a recouvré promptement la vue sans subir une opération. On annonce de Logansport, Indiana, la nouvelle de la guérison de Mme Mary Eicher, qui était pratiquement sourde depuis un an ; pendant qu'il était à Warren, Pa., M. G. W. Savage, un célèbre photographe et artiste, qui était non seulement presqu'aveugle et sourd, mais à la porte du tombeau, par suite d'une complication de maladies, a été ramené à la santé parfaite par le professeur Adkin..

"Vitaopathie guérit non seulement une maladie, mais toutes les maladies, quand on s'en sert en combinaison avec les remèdes convenables. Si vous êtes malade, peu importe de quelle maladie et quand même on vous dirait que vous ne pouvez pas être guéri écrivez au prof. Adkin aujourd'hui et dites-lui les principaux symptômes de votre maladie, depuis combien de temps vous souffrez et il diagnostiquera immédiatement votre cas; il vous dira exactement de quelle maladie vous souffrez et vous prescrira le traitement qui vous guérira d'une manière certaine. Cela ne vous coûtera pas un seul sou. Le professeur Adkin vous enverra aussi une copie de son merveilleux livre intitulé "Comment vous guérir et comment guérir les autres." Ce livre vous dira exactement comment le professeur Adkin vous guérira. Il décrit d'une manière complète la nature de son merveilleux traitement. Il explique aussi comment vous pouvez posséder vous-même ce grand pouvoir curatif et guérir les malades qui vous entourent.

Le professeur Adkin ne demande pas un sou pour ses services. Il vous les offre tout-à-fait gratuitement. Il a fait une merveilleuse découverte et il veut en faire bénéficier toutes les personnes malades en ce pays, afin qu'elles puissent recouvrer parfaitement la santé et la force. Marquez votre lettre personnelle, quand vous écrirez et personne autre que le professeur Adkin ne la verra. Adressez, Professeur Thos. F. Adkin, bureau 1341 Rochester, N. Y.

k

Madame MAYS

Spécialiste rendant la beauté, jouissant d'une renommée universelle, de New-York, doit venir à Montréal. 106-5

NOUVELLES D'ARTHABASKA

(De notre correspondant particulier)

Arthabaska, 14 — Le conseil du village d'Arthabaskaville, a siégé lundi dernier, le 9 mars courant, en séance spéciale, sous la présidence de Son Honneur le maire M. Treffié Maheu.

Il s'agissait de passer un règlement accordant un bonus aux Révérendes Soeurs de l'Hôtel-Dieu d'Arthabaska, qui se proposent d'ériger, au printemps prochain, un édifice de 100 pieds de long sur 50 pieds de large, construit en brique et en pierre. Le maire et les conseillers qui se trouvaient presque tous présents, ont discuté longtemps ce projet et en sont venus à la décision d'ajourner le conseil à huit jours, pour s'informer, pendant cet intervalle auprès des Révérendes Soeurs, sur certaines particularités importantes.

—La Cour du Magistrat a siégé mercredi, à Arthabaskaville, sous la présidence de M. le juge Désilets. Grand nombre de personnes sont allées suivre l'enquête dans le procès de Dame Clémentine Lemay vs J. O. A. Côté, de Bulstrode. M. Côté a été arrêté pour abstention de pourvoir aux besoins de sa femme, dame C. Lemay. Le défendeur ou plutôt l'accusé a confessé, avant que les deux parties aient terminé l'enquête, qu'il y avait matière à procès. Le juge Désilets condamna alors l'accusé Côté à subir son procès devant les jurés, au terme de la Cour Criminelle qui siégera peut-être en juin prochain. L'accusé a été remis en liberté après avoir fournis caution pour d'ici au mois de juin prochain.

M. le notaire Dufresne, de Nicolet, était ici avant-hier et hier, pour affaires devant la Cour du Magistrat.

La température que nous avons depuis quelques jours, nous a enlevé une quantité de neige considérable et a, par suite, paralysé complètement le commerce à cause du mauvais état de nos chemins. Certains cultivateurs croient que c'est le printemps qui nous arrive ; quoi qu'il en soit, plusieurs de ces derniers ont déjà entaillé leurs érables, et du sirop nouveau se vendait ce matin à Arthabaska. C'est, comme d'habitude, M. Ephrem Lemieux, ou autrement dit, le "père Lemieux" qui fut le premier à nous apporter le sirop d'érable de 1903.

—Mercredi, a eu lieu à Arthabaskaville, la séance trimestrielle du conseil du comté d'Arthabaska, dans le lieu ordinaire des assemblées. Les maires présents étaient MM. Treffié Maheu, Arthabaskaville ; Hector Poisson, St Norbert ; Philippe Lalier, St Rémi de Tingwick ; Wilfrid Fournier, Canton de Warwick ; Barnard Charest, village de Warwick ; Alexis Bourtet, Ste Elisabeth de Warwick ; Pierre Demers, St Albert de Warwick ; Johnny Blanchette, St Valère de Bulstrode ; J. A. Hébert, du village de Princeville ; L. H. Boisclair, canton de Stanfold ; Victor Dionne, St Louis de Blantford ; Johnny Lacourse, St Rosaire ; F. Bruneau, canton de Maddington ; A. P. de Courval, Ste Clotilde de Horton ; Louis Normand, Chester Ouest, William Carignan, St Christophe d'Arthabaska, et John Foy, du township de Tingwick. On a procédé immédiatement à l'élection d'un nouveau préfet en remplacement de M. Félix Baril, de Warwick. C'est M. J. A. Hébert, de Stanfold, qui fut élu à l'unanimité. MM. Wilfrid Fournier et Hector Poisson ont été nommés délégués du comté ; M. Adélard Piché est de nouveau auditeur de la municipalité, et M. Louis Lavergne, M. P., a été continué dans sa charge de secrétaire-trésorier.

La principale résolution qui fut passée à la séance d'hier, a été que tous les chemins du comté d'Arthabaska, soient doubles. Il existait encore quatre ou cinq paroisses dont les chemins étaient croches, et qui, par conséquent, seront obligées de se conformer à ce règlement, qui sera mis en vigueur l'hiver prochain.

COURRIER D'OTTAWA

(De notre correspondant particulier)

Ottawa, 13 — Aux assises de Hull le grand jury a rapporté un verdict d'accusation fondé contre Ryan, de Hull, pour meurtre, et contre Courchaine, de Maniwaki, pour viol de mineure. Les accusations contre Lovell, pour attentat meurtrier et contre St Amour, de la Gatineau, pour vol de billots, ont été rejetées.

—Le dîner d'Etat a eu lieu hier soir à Rideau Hall. Parmi les invités : lord Dundonald et lady Parsons, Halifax ; lord et lady Douglas, Halifax ; le commandant de l'escadre d'Esquimault, les lieutenants gouverneurs et leurs femmes, les ministres, sénateurs, députés, sous-ministres, le corps diplomatique et le corps ecclésiastique, les officiers supérieurs de la milice, les hauts fonctionnaires de l'Etat, le maire d'Ottawa, le chef de police d'Ottawa, sir Hector Langevin, l'honorable M. Blake, sir Chs. Tupper et leurs femmes.

Les dames ont assisté à la réception de lady Minto, pendant le dîner.

—L'enquête sur le combine du charbon se continue ici. Le comité du conseil a cet effet s'est procuré le dossier, dans la poursuite de Brantford contre les marchands de charbon, et l'étudiera avant d'intenter son action.

—Le capt. P. Nadeau, du 5e régiment, a reçu autorisation de suivre un cours d'instruction.

—L'Association canadienne d'infanterie s'assemblera, à la Chambre des Communes, le premier avril.

—Mercredi soir, la police est allée faire une descente chez Maude Blanchet, dans la Basse-Ville. La malheureuse, qui venait à peine d'être condamnée, a été prise d'une grande frayeur et a avalé une dose de teinture d'iode. Il a fallu faire venir deux médecins, qui ont travaillé pendant deux heures. La police s'est contentée d'arrêter un gars et une femme ; les deux autres femmes et les hommes s'étant sauvés par les fenêtres.

—L'honorable juge Rochon a ouvert les assises criminelles mercredi matin. MM. Asa Gordon et Adélard Fortier occupent pour la Couronne. Ce terme est de peu d'importance.

—Le Conseil de Comté du comté de Wright a nommé une délégation composée du préfet Stevenson, du secrétaire-trésorier, notaire Desjardins, les maires Laurin et Conroy, pour aller, mercredi, auprès de l'hon. M. Parent, discuter la division du comté pour des fins judiciaires.

ELLE FIT LE CHANGEMENT

Une mère de Charleston, le fait avec avantage pour elle-même et ses enfants.

Une dame demeurant à Charleston, Mass., l'heureuse mère de quatre enfants, écrit : "Chaque automne et hiver je me pouvoyais d'un stock de remède contre la toux, mélange contre le croup et remèdes contre les maux de gorge, pour mes petits enfants, car pour une raison ou pour une autre ils n'étaient jamais exempts de rhume, croup ou mal de gorge.

Cet automne, je modifiai le programme ordinaire. Ayant moi-même été guérie par les Tablettes de Stuart contre le Catarrhe, d'un catarrhe obstiné dont j'avais souffert pendant des années, et vu qu'elles étaient agréables à prendre, je me décidai de les essayer pour mes enfants. Notre médecin de famille me disait qu'il les savait parfaitement sûres et qu'on ne pouvait rien prendre de meilleur contre le catarrhe, les toux et les rhumes.

Je les donnai alors aux enfants et ils ont continué à les prendre depuis, aussitôt que se manifestait le moindre signe de croup ou mal de gorge, et je ne redoute plus l'approche des temps froids, comme autrefois.

Les Tablettes de Stuart contre le Catarrhe ne m'ont pas seulement guérie du catarrhe chronique du nez et de la gorge, mais elles m'ont épargné bien des nuits d'anxiété au sujet de mes petits enfants. Les enfants en aiment le goût et c'est vraiment merveille de constater combien promptement elles guérissent le rhume causé par le croup ou une toux obstinée, profondément enracinée."

Les personnes qui emploient des douces, inhalateurs, onguents ou lotions contre le catarrhe et qui ont constaté leur inutilité absolue seront agréablement surprises des résultats obtenues de l'usage d'un remède interne sous forme de tablette agréable et commode. Partout, les pharmaciens admettent que les Tablettes de Stuart contre le Catarrhe qui se vendent à 50 cents la boîte de bonne grosseur sont le remède le plus sûr, le plus efficace et le plus populaire contre le catarrhe.

Vie Nouvelle aux Hommes Faibles

Vieillards Rajeunis — Les Hommes Faibles Retrouvent la Force et le Pouvoir de la Jeunesse d'Autrefois

PAQUET D'ESSAI GRATIS PAR LA POSTE

Aux hommes qui ont essayé tous les remèdes connus pour reconquérir leur pouvoir affaibli ou la perte de la virilité, et se sont laissé aller au désespoir, arrive le message



Chef du Personnel, State Medical Institute

suivant comme une bénédiction pleine de promesses. Cette nouvelle découverte restaure tous les hommes qui souffrent de faiblesse sexuelle sous quelque forme, suites de folies de jeunesse, perte prématuré de force et de mémoire, faiblesse dorsale, varicocèle ou émaciation des parties. Il produit la chaleur, la force et le développement là où ils sont nécessaires, et guérit sans retard tous les maux et troubles qui surviennent après des années d'emploi anormal des fonctions naturelles, car il a eu un succès absolu dans tous les cas. Une simple demande au State Medical Institute, 2450 Elektron Bldg. Ft Wayne, Ind., vous procurera un de ces paquets d'essai gratuit dans une enveloppe ordinaire sans aucune marque de nature à en révéler le contenu ou l'endroit d'où il vient. L'Institut a reçu tant de demandes d'hommes incapables de quitter leur maison ou leurs affaires pour suivre un traitement, qu'il a perfectionné ce magnifique traitement domestique et l'envoie en paquets d'essai gratuits dans toutes les parties du monde pour montrer combien il est facile et simple de se guérir chez soi de toute faiblesse sexuelle quand on emploi cette merveilleuse nouvelle découverte contre les maladies sexuelles. L'institut ne fait aucune restriction et tout homme qui écrit recevra par la poste un paquet gratuit de ce merveilleux remède absolument gratuit. Ceux qui écrivent n'ont pas besoin de craindre la publicité, car la State Medical Institute est une vieille institution incorporée par l'Etat depuis 50 ans. 74—s—n yw

LA POUDRE A PATE MAGIQUE
PURE ET SAINE
25c LA LIVRE.
E. W. GILLETT COMPANY LIMITED
London, Eng. TORONTO, ONT. Chicago, Ill.

Les idées et les suggestions des grands savants sont renfermées dans

MALT BREAKFAST FOOD

Les résultats recherchés depuis longtemps par les grands savants ont été obtenus sous une forme pratique et pour la première fois, par la production de Malt Breakfast Food. La valeur de cette grande nourriture hygiénique est maintenant universellement reconnue par les médecins de partout, qui comptent sur ses pouvoirs reconstituants quand toute autre forme d'alimentation fait défaut. Malt Breakfast Food est actuellement ordonné par les médecins en général, à ceux dont la digestion est faible et capricieuse. C'est l'unique forme de nourriture de céréale recommandée aux invalides et aux convalescents à cause de sa facile digestion. Demandez Malt Breakfast Food à votre épicier ; un essai en fera votre plat favori du matin. wk

PERE KOENIG'S TONIQUE NERVEUX

GRATIS Un livre très sérieux sur les maladies des nerfs et une bouteille échantillon de notre remède sont envoyés gratuitement à ceux qui en font la demande, aux pauvres surtout. **KOENIG MED. CO., 100 rue Lake, Chicago.** En vente chez les pharmaciens : $1.00 la bouteille, 6 pour $5.00. 23—sn

SIR GEORGES ETIENNE CARTIER, SA VIE, ET SES OEUVRES

M. J. A. David, avocat, a fait, jeudi soir, une très intéressante conférence sur Sir George Etienne Cartier.

M. David a divisé son travail en trois parties, étudiant dans la carrière de notre grand homme d'Etat la période d'initiation et de préparation des éléments matériels ; celle de fusion des éléments moraux ; celle de conquête par mise en action de ces éléments.

Le brillant conférencier a débuté en peignant magistralement les scènes de deuil général, au Canada, lorsque fut connue la nouvelle de la mort de Cartier en Angleterre.

Le travail de M. David est réellement de grande valeur. Il a su animer, faire revivre d'une façon saisissante, devant la foule qui l'écoutait, cette grande figure de Sir Georges Etienne, qui brille avec tant d'éclat au-dessus de ce chef-d'oeuvre politique qu'est la Confédération de nos provinces.

M. L. A. Chauvin, ex-député de Terrebonne, a adressé la parole après M. J. A. David, et comme lui, a su se faire applaudir.

Nous avons remarqué les personnes suivantes : MM. L. A. Chauvin, avocat, ex-M.P.; Charles Thibault, avocat; L. E. Beauchamp, marchand, Jacques Deslauriers, agent man.; Eugène Villeneuve, d. Ouimet, avocat; Dr J. J. A. Asselin, notaire Bleau, Ernest Bernier, J. Durocher, Arthur Sauvé, de la Bruère, M. Robillard, etc., etc.

MOTION

Le club Morin profite de l'occasion de le reprise de ses séances régulières pour exprimer de nouveau son entière confiance au chef des conservateurs canadiens-français, M. F. D. Monk, et dans la manière avec laquelle il dirige son parti dans la province de Québec.

"Carte-Blanche Gin"

Se prend toujours après un gros repas. n-c

Les 3 magasins de la maison Marchand ont été visités, durant ces jours derniers, par des milliers de personnes. L'exposition des costumes et blouses en est la cause. r-l



Tapis Moquette
Tapis de Velours
Tapis Bruxelles
Tapis Impérial
Tapis de Laine
Tapis à Escaliers
Tapestry "Crossly"
Rugs en Velours
Carrés de Tapis
Prélarts Anglais
Prélarts Canadiens
Linoléms
Bordures à Tapis
Prélarts à Escaliers

AU BON MARCHE

Tapis !! Rideaux !!

NOTRE système si populaire et si universellement connu de ne toujours offrir que les meilleures marchandises aux prix les plus bas, fait davantage le succès de notre établissement.

La nouvelle importation de Tapis, Rideaux, Prélarts, etc., ajoutée à notre stock déjà si considérable, en fait un des plus beaux et des plus complets de la ville.

Rien ne surpasse l'élégance et le choix varié de ces nouvelles marchandises et nous vous invitons à venir faire votre choix pendant que l'assortiment est au complet.

☞Les Tapis, Prélarts, etc., achetés maintenant, seront emmagasinés gratis, jusqu'à demande, si on le désire.

Letendre, Fils & Cie,

1493 — Rue Sainte - Catherine — 1497
(ENTRE AMHERST ET WOLFE)



Rideaux Brodés
Rideaux en Guipure
Rideaux Florentine
Rideaux Bobbinet
Rideaux Marie Antoinette
Rideaux Point d'Irlande
Portières en Damas
Panneaux de Portes
Dessus de Coussins
Dessus de Pianos
Dessus d'Oreillers
Tapis de Table
Dessus de Bureau
Stores de Portes
Stores de Châssis

NOUS AGRANDISSONS ENCORE

QU'EST-CE QUE CELA VEUT DIRE ?

N'est-ce pas la ***preuve d'un succès toujours grandissant*** — A quoi est du ce succès ? Ne serait-il pas dû aux ***bonnes valeurs*** toujours ***offertes généreusement*** à nos clients.

Notre magasin est reconnu pour son ***grand choix***, ses ***nouveautés***, ses départements toujours remplis de ***marchandises de choix*** et vendues à des ***prix correctes.*** Nous ne nous contenterons pas de ces ***bons marchés précédents.*** Durant cet agrandissement qui nécessitera beaucoup de dérangement, nous appuierons le ***Couteau*** de la ***Réduction*** avec plus de force.

Venez Lundi constater si jamais auparavant vous aurez vu ***sacrifices semblables.*** En voici quelques échantillons.

VU L'AGRANDISSEMENT

Grands Avantages dans les Corsets

CORSETS D. et A., dans toutes les grandeurs ; valeur 75 cents 24c

CORSETS EN BON COUTIL français, bien baleinés, devant droit (Straight front) ; valant $1. Pour cette vente. . . . 57c

VU NOTRE AGRANDISSEMENT

BRODERIES

450 pièces de broderies blanches, nouvelles importations. Votre choix à 3½c

230 pièces de broderies blanches, 4-5 pouce de largeur; valant 10c. Pour cette vente . . 5c

20 pièces de broderies—flanceing — 40 pouces de largeur. Valeur de 90 cents. Pour cette vente 48c

40 pièces de velours de couleurs bien assorties. Valeur, 40c. Tant qu'il y en aura . . . 19c

La balance de nos coupons d'étoffes à robes, 50 p. c. de réduction.

Offres Spéciales dans les Indiennes

150 pièces d'INDIENNES en couleurs, 36 pouces de largeur ; valeur réelle 14 cents. . . Pour cette vente 8c

VU L'AGRANDISSEMENT

Offres Spéciales dans les Etoffes à Robes

ETOFFES A ROBES de couleur, 38 pouces de largeur ; valeur de de 35 cents. . . . . Pour cette vente 18c

25 pièces d'ETOFFES A COSTUMES, tout laine, couleurs très bien assorties, 40 pouces de largeur ; valant pas moins de 40c. Pour cette vente . . 25c

ETOFFES A ROBES brochées noir seulement, tout laine, 44 pouces de largeur, très jolis dessins; valeur réelle 90 cents. . 43c Pour cette vente . . . . .

1,700 vgs de SOIE et SATIN noir et de couleur, légèrement endommagés ; valeur de 60 cents à 90 cents. Nous voulons liquider ce lot à. 25c

VU NOTRE AGRANDISSEMENT

Offres Spéciales

75 costumes pour Dame que nous venons de recevoir, très bien assortis en couleurs et noir, dans les prix de $10.00, $12.00 et $15.00, pour cette vente d'agrandissement, nous les sacrifierons à. . . . $5.90

JUPES DE ROBES gris fer, bien marin et noires, très bien finies, dernières nouveautés, val. $3.50. Pour cette vente. $2.15

VU NOTRE AGRANDISSEMTNE

Blouses en Soie Noire seulement,

dans toutes les grandeurs, très bien finies, valant $4.50. Pour cette vente. $2.60

BLOUSE EN SOIE Tamaine noire et de couleurs, dernières nouveautés, grandeurs de 32 à 44 ; valeur réelle, $5.00. Pour cette vente. $3.40

VU NOTRE AGRANDISSEMENT

Toile à Nappe Damassée

demi blanchie, très belle qualité, prix de 35c, réduit à. . . 25c

TOILE A ROULEAU, valant 8c, réduit à. 5c

250 doz. ESSUIEMAINS en toile carreautée, avec franges. Prix, 5 cents. Pour cette vente. 3c

SERVIETTES DE TABLE en toile carreautée, avec franges. Votre choix, la doz.. 40c

☞ TRES IMPORTANT

3500 Pièces de Tapisseries

nouveaux dessins, dix patrons différents, réduits, pour cette vente. 2½c

Ne manquez pas cette occasion.

2,000 verges de BORDURES à tapisseries, que nous vendrons à la verge. 1c

VU NOTRE AGRANDISSEMENT

Fournitures de Maison

50 paires de RIDEAUX en net blanc, très jolis dessins, 3 vgs de longueur, val. $1.50 la paire. Pour cette vente, la paire. . . . 75c

RIDEAUX EN NET BLANC, très belle qualité, 3½ vgs de longueur, valeur réelle, $1.75. Votre choix, la paire. . . . 98c

CRETONNE double largeur, dans les patrons les plus nouveaux, Prix de 25 cents. Pour cette vente. 15c

Offre Spéciale dans les Flanellettes

250 pièces de flanellettes (wrapperettes), nouveaux dessins, une grande variété de patrons, valeur réelle, 12 cents. Pour cette vente. 6½c

25 pièces de flanellette de couleur rose seulement, valant 8c. Pour cette vente. . . . 4½c

50 pièces de flanellette unie, six couleurs différentes, finie très fin et pesante ; valant 10 cents. Sacrifiée. 5c

JOB JOB

1,200 paquets de braid à garnitures de toutes sortes, 12 verges par paquet, valant pas moins de 5c à 15c la verge. Votre choix, la doz.. . . . . 5c

Cette Vente Commencera Lundi, 16 Mars, à 9 heures a. m., il y aura des avantages multiples pour les acheteurs dans tous les Departements.

A. Fleury,

Grand Magasin Départemental,
1497 à 1501 RUE NOTRE - DAME,
Entre les rues Bonsecours et Gosford.

BUCKINGHAM

Les Irlandais se préparent sérieusement à célébrer la St Patrice. Le R. P. O'Boyle, un jeune conférencier de talent, de l'Université d'Ottawa, doit donner une conférence sur "Robert Emmet," le jeune agitateur Irlandais de "98."

—On annonce que les scieries commenceront à fonctionner mardi prochain.

—Douze voitures sont descendues la semaine dernière, ramenant une cinquantaine d'hommes des chantiers de la Lièvre.

—Le Rév. M. Albert Gagnon, autrefois vicaire à Buckingham, était en visite au presbytère, la semaine dernière.

TAILLES GRACIEUSES **CORSETS CROMPTON**

106—m.j.s n

Le Veritable Regime des Enfants en Bas Age

La jeune mère se trouve souvent embarrassée, lorsqu'arrive le moment de sevrer son bébé, dans le choix d'un régime approprié d'alimentation. Si elle écoute les conseils des commères des alentours, elle risque de compromettre gravement la santé de ce cher petit être ; si elle consulte son médecin, il lui conseillera invariablement d'adopter *LA PEPTONINE* qui est l'aliment par excellence des jeunes enfants. Elle remplace facilement et avantageusement le lait—trop souvent impur, ou falsifié, ou contaminé par les microbes. Combien de dérangements d'estomac ou d'intestins, combien de complications graves on éviterait en adoptant pour les petits enfants cet aliment pur, hygiénique, *économique !* 25c la grande boite, dans toutes les bonnes pharmacies et épiceries.

OUTILS

Entrepreneurs, Menuisiers, Charpentiers, Plombiers, Peintres, Mécaniciens

The Ebbanagh Co
NOTRE DAME & SEIGNEURS

Scroggie

LE MAGASIN QUI BAT LA MARCHE

L'Arrivée des Nouvelles Marchandises

Entre les besoins de Mars et les possibilités d'Avril, nous avons beaucoup à considérer — beaucoup à faire — de nouvelles marchandises arrivent par rails et par eau, afin d'augmenter la grande quantité des nouvelles marchandises printanières. L'expérience européenne tend la main à l'ingénuité canadienne, pour montrer le plus grand étalage de nouveautés, qui ait orné un magasin de province. L'histoire doit en être dite par chapitres. Quand les marchandises seront présentées par classes, nous serons prompts à les annoncer.

ETOFFES A ROBES

Durant cette saison nous montrons, une série exceptionnellement considérable d'étoffes à robes de première classe, absolument à la mode du jour. Nous avons été très soigneux dans notre choix, afin de vous assurer les tissus et les couleurs les plus désirables. Notre ambition étant spécialement, de vous plaire et de nous attirer votre entière confiance quant à notre suprématie toujours grandissante, au sujet de ce département.

Notre collection de tissus pure laine, pour COSTUMES DE PRINTEMPS, DE POIDS MOYEN, UNIS ET A EFFET DE FLOCONS, est très considérable et très variée; et possède les plus nouvelles couleurs, 54 pouces de large. Prix spéciaux, la verge, de 75 cents à $1.75

VOILE DE PARIS, PURE LAINE, de qualité spéciale. Cette étoffe a été très prisée et le devient encore plus. Lorsqu'elle est placée sur des satins ou des soies, elle produit un effet très frappant et très agréable, nous avons toutes les couleurs, comprenant le nouveau bleu et les couleurs de biscuits, 44 pouces de large. Prix spécial de 45 cents la verge à $1.50

NOTRE CLASSE SPECIALE DE DRAP ETAMINE A TISSUS A JOUR, absolument pure laine, est convenable pour les vêtements de la prochaine saison. 46 pouces de large; dans toutes les couleurs les plus populaires qui soient portées. Prix spécial, la verge 85c

MANTEAUX DE PRINTEMPS

Manteaux de printemps en tweed noir et blanc, des plus nouveaux, style box, collet de drap uni, avec plusieurs rangées de coutures tailleur, manchettes retournées, boutonnières invisibles et poches taillaudées, pour dames. Spécial $10

Manteaux box trois quarts, faits des tweeds les plus nouveaux, avec collet de soie cordée et nouvelles manches cloche, avec bandes en soie, boutonnières invisibles, complètement doublées en mercerisé. Spécial $10.50

Manteaux box courts, en beau drap box, revers en soie, manchettes de même étoffe retournées, boutonnières invisibles, complètement doublés de satin de belle qualité, de couleur façon. Spécial $13.50

VETEMENTS DE GARCONNETS

Habillements deux morceaux en serge bleu marin ou en tweed de fantaisie, habit plissé, pantalons complètement doublés, pour garçonnets. Régulier, $4.75. Lundi, **2.25**

BERETS EN DRAP cheviotta bleu marin, bandes avec nom de fantaisie, entièrement doublés, pour enfants 25c

CASQUETTES A PALETTE POUR GARCONNETS, en tweed de fantaisie ou serge bleu marin, bien doublées. Spécial 19c

TAPISSERIES !



Nous revenons encore sur l'excellence et la modicité de prix de nos tapisseries. Nous avons déjà touché ce sujet, mais on ne saurait parler trop souvent des bonnes choses, et si jamais stock de tapisseries a valu la peine d'être examiné, c'est certainement le notre. Nous aimerions beaucoup à vous en donner une preuve en vous faisant voir notre marchandise. Le fait de l'examiner ne vous oblige pas d'acheter. Regardez-là, et après l'avoir vue, si vous constatez que nous n'avons pas juste ce qu'il vous faut, ce sera notre faute et non la votre. Nous consentons à assumer tout risque.

ECHANTILLONS ENVOYES GRATUITEMENT HORS DE LA VILLE.

Visitez l'Exposition des Arts

CONCERT D'INSTRUMENTS, LE MATIN ET L'APRES-MIDI.
ENCADREMENT D'IMAGES, UNE SPECIALITE

Offres Spéciales du Sous-Sol

Bons balais de tapis en maïs, très bons, vendus ordinairement à 25 cents. A 19c

5 grosses de petits balais en blé d'Inde. A écouler à . . . 5c

2 grosses de porte-ordure en ferblanc épais. A écouler à 5c

50 douzaines de bonnes brosses à plancher, valeur très spéciale à 10c

EPICERIES

	Régulier	Spé.
OLIVES ESPAGNOLES, bouteilles de 5 onces	15	10
ANANAS RAPES A DESSERT, boite de 2 lbs	25	15
CACAO DE BAKER, boite de ferblanc d'une 1-2 lb.	30	23
LES MEILLEURS ABRICOTS EVAPORES	17	15
6 lbs de FEVES A SOUPE	30	25
7 lbs de BLE CONCASSE	30	25

Commandes par la poste ou le téléphone promptement exécutées. **Scroggie's** Rues Sainte-Catherine et Université.

Devant Droit Militaire, CORSETS CROMPTON

106—m.j.s.n

ST ROCH, RICHELIEU

M. Adolphe Allaire, ancien résidant de cette paroisse, actuellement demeurant à Ste Ursule, était de passage à St Roch, la semaine dernière.

—M. Maher, entrepreneur, de Montréal, propriétaire de la briqueterie de St Roch, était ici la semaine dernière, pour donner des ordres de faire enlever ses presses, engins, etc., etc., pour y être transportés à Montréal et y être installés à la Côte St Paul. Cette briqueterie a fonctionnée environ deux ans.

On dit que des actionnaires de Saint-Roch et de St Ours vont acheter ce terrain pour faire de la brique sur un autre système.

—M. Théodore Duhamel, de Worcester, Mass., était ici, la semaine dernière, pour assister aux funérailles de son père, M. André Duhamel, mort subitement.

Il est retourné, dimanche dernier, en passant par St Denis et St Hyacinthe.

—M. France Decelles, St Hyacinthe, était en visite à St Roch, cette semaine, chez M. J. B. Duhamel, ex-maire de cette localité. M. Decelles est le frère de Mgr M. Decelles, évêque du diocèse de St Hyacinthe.

—M. Louis Giard, maire de cette paroisse, est allé, mercredi dernier, à Sorel, pour assister à une assemblée régulière du conseil de comté. M. Giard a été de retour le même soir.

—Le niveau du Richelieu a monté depuis samedi, de 3 à 4 pieds, depuis longtemps l'on n'a jamais constaté une hausse aussi considérable à une saison si peu avancée.

On prétend que cette hausse imprévue du Richlieu est un indice que la débâcle se fera, cette année, beaucoup plus tôt que les années précédentes.

Il commence à se former des entonnoirs en haut de la traverse qui relie St Roch à St Ours.

:: La Maison ::
NORMANDIN

Grand Magasin Départemental

1531 et 1533 Rue Notre-Dame, Près de l'Hôtel-de-Ville

Liquidation du Stock de MM. Paquette Frères

L'ouverture de la Vente de Liquidation du fond de commerce de MM. Paquette Frères a obtenu un ***Grand Succès*** ; un grand nombre de clients n'ont pu avoir accès à nos comptoirs vu la grande foule qui s'y pressait ; à ceux là nous présentons nos excuses. Quoique les marchandises que nous avions à offrir étaient certainement de nature à nous attirer une grande foule, nous n'anticipions pas pareil succès. ***LUNDI*** et toute la semaine prochaine, plusieurs nouveaux lots très important que nous n'avions pas eu le temps de préparer pour l'ouverture ***seront mis en vente toujours à 50c dans la piastre***

Wrappers en Percale

Un grand lot de robes de chambre —wrappers— en percale, garnies de braid, avec volant au bas, couleurs foncées et pâles. Le prix de la maison Paquette Frères était $1.50. Notre prix de liquidation 75c

Robes de chambre — wrappers — en indienne, couleurs pâles, joliment faites. Le prix de vente de MM. Paquette Frères, était $1.00. Prix de liquidation 50c

Robes de chambre en flanellette anglaise, yoke et volant, garnies de braid. Bon choix de couleurs et patrons. Le prix de MM. Paquette Frères, était $2.00. Prix de liquidation $1.00

Sous-vêtements en Flanellette

Robes de nuit en bonne flanellette, le prix de la maison Paquette Frères était 75 cents. Prix de réduction 50c

Chemises en bonne flanellette unie rose et bleu pâle, très bien garnies de broderies, valant régulièrement 90 cents. Prix de liquidation 50c

Cache-corsets en flanellette unie, très bonne qualité, garnis de broderies, le prix de MM. Paquette Frères était de 75 cents. Prix de liquidation 39c

CONFECTION

Nous voulons liquider tout le stock de confection de MM. Paquette Frères d'ici au 1er avril, nous avons fait des réductions extraordinaires sur les jupes de robes, les collerettes et les manteaux.

Jupes de robes en frise noire et grise, et moyenne pesanteur, très bonne forme, le prix de la maison Paquette Frères était $3.50. Prix de liquidation $1.25

Jupes de rue en frise ou en drap vénitien, avec piqûres au bas ; le prix de MM. Paquette Frères était $4.50. Notre prix $2
Pour les liquider . . . . . .

Collerettes en plaid pesanteur de printemps, valant régulièrement $3.50. Notre prix de liquidation $1.50

Manteaux de printemps en beaver couleur ou noir, les prix de la maison Paquette Frères étaient $5, $6 et $8, nous sommes certains qu'au prix que nous les avons marqués, nous en ferons la liquidation très vite. Vous aurez le choix à $1

Manteaux en beaver noir et couleur, plusieurs sont doublés en soie. Les prix étaient de 8 à 13 piastres. Nous voulons les liquider. Le choix pour $2.00

Costumes pour Dames

Costumes en drap et en cheviotte, tout laine, très bien faits, le prix de ces costumes était $7.00. Notre prix de liquidation $3.00

Costumes en serge tout laine, bonne pesanteur, valant régulièrement $10.00. Prix de vente . . $5.00

Jupons en Couleurs et Noirs

Jupons en satin mercerisé, barré, gris et noir, avec frills et plis accordéon ; vendu par la maison Paquette Frères, à $1.50. Notre prix pour en faire la liquidation 75c

Jupons en sateen mercerisé, de couleur uni, nuances de bleu et violet, aussi noir, avec plis accordéon, quelques-uns sont doublés. Le prix de MM. Paquette Frères, pour ces jupons, était $2.00. Notre prix de liquidation 75c

Manteaux imperméables, pour dames, toutes grandeurs et toutes couleurs, noir compris, valant $2.50. Prix de vente $1.50

Nous continuerons la liquidation de la lingerie blanche, du stock Paquette Frères, jusqu'à ce que le tout soit vendu.

Chiffon de Soie

Un lot de chiffons de soie, 6 pouces de largeur, nuances de vert pâle, gris argent, violet et bleu, valant 10 cents. Prix de liquidation . . . **2½c**

PARASOLS

Parasols de fantaisie, fond rouge, cardinal, avec barre, fond blanc, avec barre noire. Les prix de MM. Paquette Frères, étaient, $2.00, $2.50 et $3.00. Ils sont un peu défraîchis, pour cette raison, nous les avons marqués au bas prix de chacun, seulement 50c

Ruban en soie et satin, 4 pouces de largeur, bon choix de couleurs. Valant de 10c à 15 cents. Prix de vente 2½c

Ruban en satin et soie, 2 pouces de largeur, bleu-marin, brun et rouge, grenat. Valant 7c. Prix de liquidation 1c

Etoffes à Robes

Etoffes à robes, couleurs unies, plusieurs belles nuances, pure laine, 42 pouces de largeur. Le prix de vente de la maison Paquette Frères, était 40c et 50c. Notre prix pour liquider, seulement . . **19c**

Cachemire union, une seule couleur, brun, 42 pouces de largeur. Le prix de vente de MM. Paquette Frères, était 20c. Prix de liquidation 10c

Notre système de ne vendre qu'au comptant nous permet d'acheter et de vendre meilleur marché que ceux qui font du crédit.
Nous fermons tous les soirs à 7 heures le samedi excepté.

MAISON
J. B. TRAHAN

GRAND ÉVÉNEMENT

DANS LE HAUT DE LA VILLE

Les Acheteurs Jubileront

Car les offres suivantes sont de nature à égayer les plus sérieux et à ouvrir la bourse des personnes les mieux disposées à épargner.

LISEZ ATTENTIVEMENT

Etoffes à Robes Noires

Alpaga noir, 40 pouces de large, bonne valeur à 30 cents. Pour lundi et les jours suivants 19c

Alpaga noir, 42 pouces de large, beau lustre, qualité supérieure ; valant 35 cents . . . . . pour 25c

Magnifique alpaga noir, fini soie, double largeur, pour 50c, 75c, 85c, $1.00 et $1.25

Lustré noir et bleu-marin, avec petites rayures blanches, haute nouveauté ; valant 50c, pour 38c

Bengaline noire, 44 pouces de large, toute laine ; valant 65c, pour 50c

Bengaline noire, qualité extra, grande largeur, très recommandable pour robes, pour 75c, $1.00 et $1.25

Colmette noire, laine et soie, 48 pouces de large, nouveaux dessins; prix régulier $1.25 . . . . pour 90c

Cachemire noir, tout laine, 44 pouces de large, fini satin; valant 50c, pour 39c

Très Spécial

Serge noire, tout laine, 54 pouces de large, valeur sans précédente ; valant 75 cents . . . . . pour 50c

Crêpe de Chine, noir et bleu-marin, 42 pouces de large, très joli pour robes . . . . . Spécial à 50c

Etamine, nouvelle étoffe très jolie pour robes ; valeur régulière 65c, pour 50c

Nouvelles Etoffes à Robes de couleur

13 pièces de serge tout laine, très pesante, bleu royal, vieux rose, gris, drab, brun et crême; valant 35c, pour 19c

7 pièces de serge, très pesante, qualité supérieure, violet, bluet, gris bleu, gris Oxford, noir et bleu-marin ; prix régulier 40c. Pour la semaine prochaine elles se vendront rapidement à . . 25c

Armure tout laine, 40 pouces de large, très joli pour robes, dans toutes les principales couleurs ; prix régulier 35c. Pour lundi et les jours suivants 25c

Voile de Paris bleu-marin, gris pâle, drab, biscuit, vieux rose et noir. Spécial pour la semaine prochaine 44c

Drap Canevas pour costumes de dames, 48 pouces de large, dans toutes les principales couleurs, riche apparence ; valant 95c, pour 75c

Zibeline pour costumes gris bleu, Oxford et brun, 48 pouces de large ; valant 55 cents . . . . pour 35c

Drap vénitien, tout laine, pour costumes, 44 pouces de large, gris foncé, violet, vieux rose et brun ; bon marché à 60 cents, pour 38c

Drap pour costumes de dames, 56 pouces de large, tout laine, couleurs brun, réséda, noir et bleu-marin ; prix régulier $1.25. Pour cette grande vente 85c

Nouveaux Costumes du Printemps

N'oubliez pas de visiter notre département de costume ; il vous intéressera tant par son chic que par ses bas prix.

Costumes bleu marin et gris, avec petites rayures, fais par tailleur, garantis pour bien s'ajuster ; vous paierez $10.00 ailleurs. Pour le même costume, notre prix pour lundi et les jours suivants $6.50

Magnifiques costumes en Vecuna noir, nouveau gilet garnis, avec appliqués de satin. Spécial pour la semaine prochaine $14.00

Magnifiques costumes en Homespun gris foncé, gris médium, garnis en satin très spécial, pour $12.50

Bas et Sous-Vêtements

50 douzaines de bas en cachemire uni et par côtes, tout laine, valant 35c, pour 25c

Caleçons laine et coton, pour dames et fillettes, valant 25c et 35c, pour 19c

Camisoles, gris et blanc, en laine naturelle, avec longues ou courtes manches ; valeur régulière, $1.00, pour 75c

RIDEAUX. — 35 paires de rideaux en dentelle Nottingham, nouveaux dessins, 3¼ verges de long, valant $1.50, pour . . 95c

Net à rideaux, double largeur ; valeur régulière, 20c la verge, pour 12½c

Cretonne double largeur, jolis patrons, nouvelles couleurs, valant 25c, pour 15c

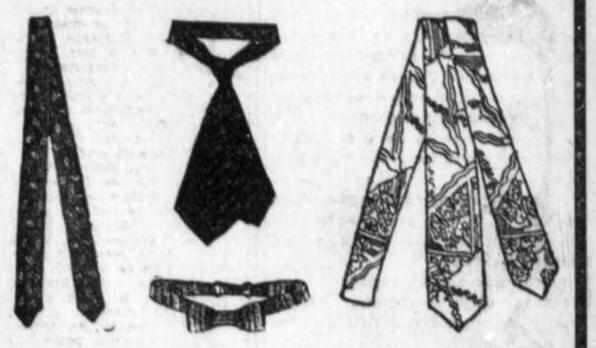
J. B. TRAHAN, - 949-951 St Denis
PRES DE LA RUE RACHEL

Colonial House
SQUARE PHILIPPE

Dépt. D'articles D'hommes . . . . . Cravates



Dépt. D'Articles D'hommes . . . . . Cravates



Nous avons reçu tout notre assortiment de CRAVATES ANGLAISES, POUR HOMMES, et comprend toutes les diverses lignes, et nous sommes maintenant en état de vous montrer une grande variété des plus récentes productions des fabricants nouveau-siècle aux prix suivants :

CRAVATES A BOUTS FLOTTANTS, POUR HOMMES, nouvelles formes, 50c, 75c, $1, $1.25, $1.50.

CRAVATES POUR-IN-HAND, POUR HOMMES, 1¾ pouces de large, extrémités égales, 20c, 25c, 40c, 50c, 60c, 75c, $1.

CRAVATES ETROITES OU OXFORD, POUR HOMMES, bouts carrés ou en pointe, 25c, 35c, 40c, 50c, 60c, 75c.

CRAVATES TUBULAIRES ETROITES OU OXFORD, POUR HOMMES, 40c.

BOUCLES D'HOMMES, avec agrafe et anneaux, 25c, 35c, 40c, 50c.

BOUCLES POMPE PAPILLON, POUR HOMMES, pour faux-cols à bande double, 25c, 35c.

CRAVATES ASCOT, POUR HOMMES, 2 pouces de large, 50c, 75c, 85c, $1.

CRAVATES BOUFFANTES, POUR HOMMES, 50c, 75c, $1.

Les cravates susmentionnées sont en soie et satin noirs, en soie cordée et basket blanche.

En outre du stock régulier nous avons acheté, bien en bas du prix régulier, un assortiment considérable de CRAVATES A BOUTS VOLANTS, en soie Foulard bleu-marin et de fantaisie, que nous offrirons à 35c ; 3 pour $1.00.

Département des Manteaux

Nous venons de recevoir de Nouveaux Costumes, Manteaux et Etons Monte Carlo en Soie, du Printemps, pour Dames

Attention Spéciale donnée aux Commandes par la Poste.

HENRY MORGAN & CO., Montréal

Le Chic, **CORSETS CROMPTON**

106—m.j.s.n

SAXE

Grande Exposition du Printemps

Nous avons reçu toutes nos nouvelles marchandises.

Imperméables de tous genres, couleurs et prix.

Les plus nouveaux jolis vêtements confectionnés.

Tous les plus récents pardessus du printemps.

Les nouveautés de la saison pour les jeunes.

DEPARTEMENT DES COMMANDES

C'est maintenant le temps de nous commander votre habillement du printemps, vos pantalons et tout ce que vous pouvez désirer, car notre assortiment est complet et comprend les dessins les plus choisis.

Si vous désirez avoir des vêtements, confectionnés ou sur commande, à un prix raisonnable, nous pouvons vous donner entière satisfaction.

Tous garantis. Argent remboursé si vous n'obtenez pas satisfaction.

SAXE, Magasin de Vêtements à Départements
Angle des Rues St Laurent et Ste Catherine



VRAIE BAGUE EN OR SOLIDE

Beau dessein de fantaisie, bien gravé, et orné de deux très grande Rubis flamants éblouissants riches rouges et deux belles Perles blanches comme la neige, encadré pour une vraie de seulement 10 superbes épingles de fantaisie à 15c. en sonne. Ces épingles sont en une variété de jolie dessins avec exquise imitation de Turquoise, Diamant, Emeraude, Rubis, Saphir, etc.

D'une et belle qualité en d'un brillant et bien fini que seul un expert pourrait les distinguer des véritables Perles. Elles paraissent facilement valoir dix fois ce qu'on en demande, et à notre prix, seulement 15c. elles disparaîtront comme un feu crépuscule. Ecrivez une **carte postale** aujourd'hui. **Maxwell Co.,** Dept. **1036,** Toronto.

VIOLON GRATIS



Violon d'un son puissant et doux, bonne grandeur, modèle Stradivarius, fait de bois choisi, dessus très bien poli, bords marqueté et garnitures finis en ébène, donné pour la vente à 10c. chacun de seulement 15 plumes en verre. Ces plumes sont entièrement en verre. Elles ne rouillent ni s'usent jamais et en les trempant un fois dans l'encre, on peut écrire un page entière. **Elles se vendent partout.** Ecrivez nous une **carte postale** aujourd'hui et nous vous enverrons les plumes franco. On certifiant pour 50c. avec chaque paquet. **Pen Co., Boîte 1036, Toronto.**

TEMPERATURE



Nuageux et doux, aujourd'hui.
Beau et doux, demain.

Montréal, 14 mars 1903.

Température d'après le thermomètre de The Optical and Engineer's Supply Co, opticiens. (Gérant : M. R. de Lacaé, 1628 rue Notre-Dame, Montréal :

Maximum aujourd'hui. . . .	45
Maximum l'an dernier. . . .	32
Minimum aujourd'hui. . . .	33
Minimum l'an dernier. . . .	21

Baromètre — 8 a.m., 30.53 ; 11 a.m., 30.42.

EN GARDE

Nous mettons en garde, nos agents et vendeurs, dépositaires de "La Presse", à la campagne, contre les agissements, pour ne pas dire les honteux procédés, auxquels un certain agent d'autre journal, a recouru, pour pousser ses petites affaires.

Tout dernièrement, cet individu avait le cynisme de se dire agent de "La Presse", surprenant ainsi la bonne foi de l'un de nos propres agents, et parvenait à obtenir de lui, une liste de nos abonnés.

Nos sous-agents de la campagne devront donc se tenir sur leurs gardes.

Quant à nous, nous saurons bien mettre fin à une concurrence, non seulement déloyale et malpropre, mais criminelle.

Tous nos agents voyageurs portent une carte de créance. Il est en conséquence facile de les reconnaître.

LE "JOURNAL"

EST FORCE DE FAIRE DES EXCUSES A SA GRANDEUR MGR L'ARCHEVEQUE DE MONTREAL.

Le "Journal" publie ce matin ce qui suit :

"Nous avons appris avec étonnement et un bien vif regret qu'un article publié dans les "Débats" contre Monseigneur Bruchési et certains autres de nos évêques a été écrit par l'un de nos rédacteurs, M. Beauchesne. Il n'est pas besoin de dire combien nous avons été étrangers à cette publication malheureuse que rien d'ailleurs ne nous faisait prévoir.

"Nous offrons à nos vénérés pasteurs qui ont souffert de cet article, l'expression de nos regrets les plus sincères.

"M. Beauchesne n'est plus à la rédaction du "Journal."

"LES DIRECTEURS."

POUR LE YUKON

Il nous fait plaisir de présenter aujourd'hui à nos lecteurs un autre de nos jeunes et courageux compatriotes, qui, bien qu'à peine âgé de 22 ans, vient de quitter sa famille et ses amis pour aller s'établir dans les lointaines régions du Yukon. Nous voulons parler de M. Albert Marcil, de Longueuil, fils de M. Joseph Marcil, qui s'est embarqué samedi dernier pour Dawson City, pour aller occuper une position importante et susceptible de le conduire à un brillant avenir, dans les bureaux de la banque "British North America".

Quelque temps avant son départ, M.



M. ALBERT MARCIL

Marcil occupait une charge de confiance à la maison Pelkington Bros, de Montréal, et qu'il a toujours su remplir à la satisfaction de ses patrons.

Parmi les personnes qui sont allés l'accompagner à la gare on remarquait : Mme J. Marcil, sa mère, Mlle Aniess et MM. Alfred Beaulieu, H. Senécal, M. Benoit, Jos. Chapleau et Arthur Chapleau.

Nous souhaitons tout le succès possible à ce jeune homme entreprenant.

LA DEBACLE

Aujourd'hui, l'eau a une hauteur de trente pieds et huit pouces ; elle a monté un peu depuis hier et elle tend encore à monter.

Devant la ville, depuis le pont Victoria jusqu'à Maisonneuve, le chenal est pratiquement libre.

De l'autre côté de l'île Ste Hélène, la glace est encore solide ; elle commence à se fendiller.

Il est très dangereux de s'aventurer sur les traverses parce qu'il y a beaucoup de glace molle, comme de la neige fondante. On s'attend à la débâcle, parce que le temps doux continue et que la saison avance toujours.

Si nous avons la débâcle ces jours-ci, nous échapperons à l'inondation, cette année.

LE TESTAMENT D'UN VIEUX FOU

On a commencé à procéder, hier après-midi, devant le juge Curran, à l'audition de la cause de Prelie contre la communauté des Soeurs de la Charité de la Providence.

C'est une action en annulation d'un testament fait par feu Ludger Hébert en faveur de la communauté meationnée. Ce testament léguait à la communauté une somme de $4,500.

Le demandeur est le mari commun en biens de soeur du défunt, et il prétend que ce testament a été fait en frustation de nos droits. Ses avocats sont Mtres Dorais et Dorais. Les Soeurs de la Providence sont représentées par Mtres Lamothe et Trudel.

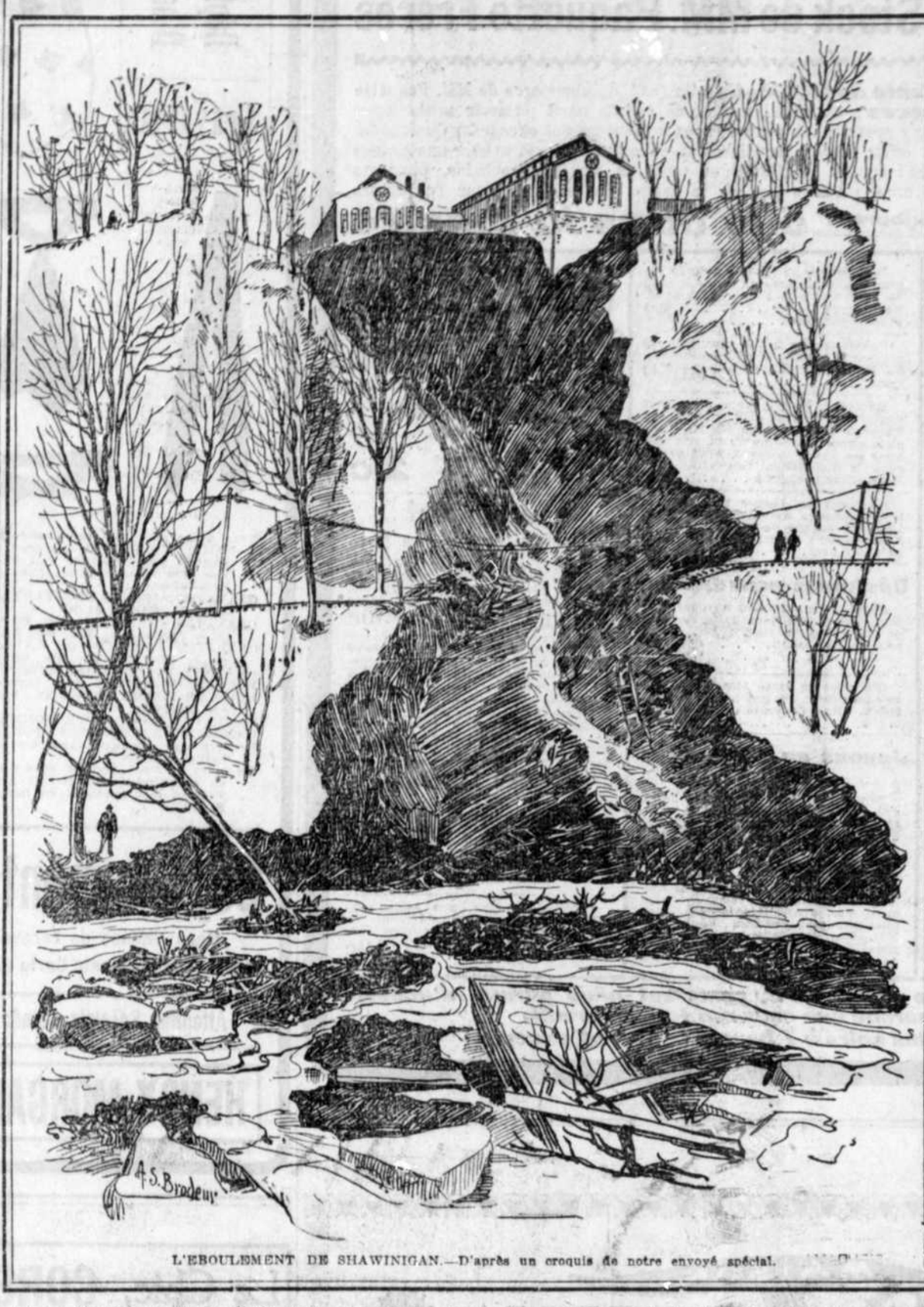
Ludger Hébert était un vieux fou qui est mort à l'hospice des Soeurs de la Providence, rue Fullum, à l'âge de 69 ans.

Il fut transporté à cette institution huit jours avant sa mort et fit son testament en faveur de ces bonnes soeurs. Il avait déclaré qu'il n'avait pas de parents.

L'EBOULEMENT A SHAWINIGAN FALLS

Détails intéressants recueillis sur les lieux par notre Envoyé Spécial. — L'artiste de "La Presse" l'échappe belle.

(De notre Envoyé Spécial



L'EBOULEMENT DE SHAWINIGAN.—D'après un croquis de notre envoyé spécial.

Chutes Shawinigan, 14—On dirait que certaines contrées ont le don d'attirer à elles toutes les attentions, tous les regards, tous les égards. Shawinigan n'était pas content de ses manufactures, de ses usines, il lui a fallu, il lui faut encore quelque chose d'extra. Il l'a.

J'aurais voulu savoir la signification exacte de ce mot un peu barbare ; ne pouvant trouver sur les lieux un Indien quelconque, je me suis imaginé ceci :

Shawinigan, pays tourmenté, cavités profondes, sol riche, mais très accidenté; pouvoirs d'eau admirables, encadrés par de belles forêts de sapins et d'épinettes.

C'est peut-être un peu long, mais à défaut d'une traduction littéraire parfaite, il faut bien en imaginer une, et j'ai imaginé celle-là. Dans tous les cas, si Shawinigan ne veut pas dire tout cela, il mériterait qu'on lui applique cette traduction.

Et je me suis figuré un dieu possédant sur cette région qu'il voulait garder sauvage et imposante à la fois, devenu furieux à la vue de toutes les innovations qu'on fait subir comme par enchantement à son royaume, commettre toutes sortes de mauvais coups pour retarder les transformations qu'on est en train de commettre ici.

Et voilà comment je me suis expliqué ce

BOULEVERSEMENT

inattendu et foudroyant qui vient de se produire.

Une nuit passée en voiture, par une température admirable, un clair de lune enchanteur, m'avait disposé à donner cette explication un peu étrange, direz-vous peut-être. Que l'on veuille bien ne pas en tenir compte.

A mon arrivée dans le joli village, à huit heures du matin, je me suis immédiatement rendu sur les lieux du sinistre dont "La Presse" parlait dans son édition de jeudi et d'hier.

J'ai d'abord trouvé à l'hôtel, M. l'échevin Lemay, l'heureux entrepreneur des travaux de l'aqueduc de Shawinigan. J'ajouterai, aux informations que je vous donnais par dépêche, quelques faits nouveaux que M. Lemay m'a fournis :

"L'aqueduc coûtera, une fois terminé, $60,000 ; les taux d'assurances sont très élevés actuellement, parce que la ville naissante n'a, à proprement parler, aucune protection contre les incendies.

"Il est question de fonder ici une filature de coton ; si le projet est mis à exécution, Shawinigan grandira considérablement, cela va sans dire.

Les éboulis qui viennent de se produire ont été occasionnés par les travaux de constructions diverses, chemins de fer, usines, etc."

DE LA GLAISE

Le sol de la région où les éboulis ont eu lieu est argileux. Comme je vous l'ai dit plus haut, la région est fort accidentée. Les hautes montagnes qui enchâssent la petite rivière Shawinigan sont coupées de profonds précipices et de larges coulées qui laissent voir la nature dangereuse des terrains, pour asseoir les bases d'un édifice. Nous avons eu, hier, des preuves des dangers dont quelques-uns sont menacés, en dépit de l'air de confiance qu'affectent quelques intéressés.

La pulperie Belgo-Canadienne est érigée sur le bord de la Petite Shawinigan, au bas d'une haute montagne. Elle se trouve au fond d'une coulée que l'on a su habilement utiliser pour la descente du bois de pulpe, transportée par chemin de fer. Dans cette coulée un chemin couvert a été construit, il est pourvu d'une sorte de dune dans laquelle les billes sont précipitées.

L'éboulis qui s'est produit vers dix heures, jeudi, a fait dévier ce long chemin couvert qui a, en réalité, la forme d'un wagon de chemin de fer. Les parois ont été enfoncées et l'on a dû interrompre les travaux, à la pulperie.

Près de cette construction—on la désigne sous le nom de chaîne—se trouve des hauteurs, un volumineux tuyau par où descend l'eau qui fait fonctionner les turbines de l'usine. Ce tuyaux n'a pas été endommagé, et, pour une excellente raison, c'est que, dans l'amoncellement de terre précipitée des hauteurs, il ne s'est trouvait pas de roc.

On est actuellement occupé à réparer la "chaîne" ; les travaux seront terminés d'ici à une dizaine de jours. La compagnie va profiter de cet arrêt forcé de ses opérations pour réparer et améliorer son usine.

M. A. Maignot, gérant de la "Belgo-Canadian Pulp Co." me dit que cette dernière a fait couper, cet hiver, 800,000 billes sur le St Maurice, et 80,000 sur la Petite Shawinigan.

La compagnie fabrique journellement de 100,000 à 120,000 grosses tonnes de pulpe.

L'éboulis ne peut avoir de graves conséquences par suite de la pente relativement peu accentuée du ravin. Cependant, personne ne peut prévoir les conséquences qu'un

DEGEL RAPIDE

peut produire sur cette terre argileuse qu'aucun arbre, qu'aucun rocher ne retient.

Je continue ma route, sur la voie électrique, dans la direction de l'usine d'aluminium. Ce bâtiment est juchée sur la montagne qui peut avoir une altitude d'au moins cent cinquante pieds.

Rien de plus pittoresque que cette partie du village de Shawinigan. Partout, la nature sauvage, de profonds ravins dans lesquels coule, comme du métal en ébullition, une terre jaunâtre dissoute sous les rayons du soleil. Il y a une dizaine d'années, la sauvagerie de ces lieux pouvait en imposer aux voyageurs qu'un caprice égarait dans les montagnes ; aujourd'hui, la main de l'homme a tout transformé ; de coquettes maisons s'érigent là, du côté opposé ; le clocher d'une modeste église dresse sa flèche hardie vers le ciel ; partout l'activité, sur toutes les figures le contentement, le bonheur, la bonne gaîté française.

Mais il me faut interrompre soudain ma marche et faire taire mes réflexions. A mes pieds un précipice épouvantable se présente à mes yeux : c'est le désastre.

Jeudi matin, un pont jeté sur ce ravin permettait les communications entre les deux rives ; à dix heures, un bruit sourd, parti de là-haut, annonçait une catastrophe aux habitants des alentours.

Et en même temps des centaines de mille livres de terre se détachant des hauteurs, glissait, roulait

EN OURAGAN

vers la Petite Shawinigan, déracinant les quelques arbres qui périclitaient misérablement dans cette large coulée. Tout fut emporté ; les rails du chemin de fer furent arrachés de leurs dormants, les poteaux soutenant les fils électriques furent renversés et cette matière grasse roulant toujours, vint s'arrêter dans la rivière dont elle arrêta le cours régulier.

Et comme si elle voulait aujourd'hui protester contre cet envahissement irrégulier de son lit, la Petite Shawinigan s'est frayé, ailleurs, et en rugissant, après s'être démesurément enflée, un chemin qu'elle suit en zig-zag.

Une glacière placée sur un plateau construit à grands renforts de terre apportée des environs, est allée s'effondrer avec tout son contenu, à une cinquantaine de pieds plus bas. Une partie des fondations en pierre qui supportent la fonderie d'alluminium a été mise à nu. La vignette ci-contre fait voir cette partie de l'édifice.

MINEE EN DESSOUS

par l'éboulis.

Cependant, le gérant de la compagnie me déclare que des pilliers en bois, d'une longueur de trente pieds, ont été plantés en terre ; ce sont sur ces pilliers que reposent les fondations de sorte que pour le moment aucun désastre ne serait à craindre.

En tout cas, les ouvriers employés à l'usine travaillent sans plus de soucis du danger que si rien ne s'était produit.

L'ARTISTE DE "LA PRESSE" SUR LE GOUFFRE

L'artiste de "La Presse" qui, comme moi, s'était hissé sur la montagne, en se tenant à toutes branches des arbres, s'est vu tout à coup dérangé dans son travail par un ouvrier qui lui donna ordre de déguerpir. Pourquoi ? Craindrait-on de faire voir le peu de solidité de l'édifice ?

Mon compagnon n'en a cependant pas trop voulu à ce dévoué fonctionnaire, puisque, peu après son départ forcé, une masse de terre, se détachant soudain de l'endroit où il s'était installé pour mieux "croquer" les lieux, roula avec un bruit épouvantable vers la rivière. Celle-ci protesta de nouveau contre la marée envahissante de cette sale terre en renvoyant de chaque côté de son lit qu'elle s'était creusée à si grande peine, ses eaux bouillonnantes. Il faut, pour s'en faire une idée exacte, assister à cette débâcle de terre glaiseuse, descendant, roulant, plutôt, des hauteurs dans le gouffre. La glaise est tellement molle qu'un pauvre diable qui s'y trouverait pris serait infailliblement perdu, englouti, noyé. Et voilà pourquoi mon compagnon doit la vie au mauvais vouloir d'un fonctionnaire zélé.

Les quatre-vingt-dix cordes de bois que l'on avait entassés près de l'usine d'aluminium ont été entraînés dans le précipice, enterrées dans la terre ou emportées par le courant de la Petite Shawinigan.

M. A. L. Waithworth, employé au magasin de la "Shawinigan Power Co.", traversait le pont qui relaie les deux rives du ravin quand il entendit le bruit de la débâcle. Voyant le danger, il prit sa course, puis, constatant qu'il ne pouvait atteindre la rive opposée, il se précipita dans la neige. Au même moment, le pont était emporté vers la rivière avec un craquement sinistre.

M. Waithworth dit avec raison qu'il n'a jamais vu la mort de si près.

A SHAWINIGAN

—Et comment appeles-tu cette paroisse, mon garçon ?

Je posais cette question à un jeune gars, à la mine éveillée.

—Mais, monsieur, répond-il, c'est Saint-Shawinigan !

LES DANGERS

Pour démontrer la gravité de ces éboulis, il me faudrait d'abord avoir plus de connaissance de la nature du sol miné sans cesse par le dégel et les eaux qui s'infiltrent à travers cette terre argileuse qu'elles dissolvent rapidement.

Cependant, un citoyen de la localité me déclare que la mise à nu d'une partie des fondations de l'édifice de la Cie d'Aluminium démontre la réelle gravité de la situation.

Le sol, sur une profondeur de plusieurs centaines de pieds peut-être, est composé de glaise ou d'argile, et c'est là où réside le danger.

Les éboulis de Shawinigan dont nous parlons plus haut, ne peuvent certainement pas avoir les graves conséquences que ceux qui se sont produits à Sainte-Anne de la Pérade, par exemple. Néanmoins personne ne peut prévoir les dégâts qu'ils pourraient causer aux usines de la région.

CE QUE DIT LA COMPAGNIE

Montréal, 13 mars 1903.

M. l'éditeur de "La Presse",

Un entrefilet a paru, dans les journaux d'hier soir, sur un éboulis à Shawinigan Falls. Relativement à cet éboulis, nous désirons établir les faits suivants :

L'éboulis est arrivé sur un coteau voisin des usines de la "Northern Aluminum Co." et a fait quelques dommages au chemin de fer de la "Belgo-Canadian Pulp Co.", mais outre cela, aucun dommage n'a été souffert par les usines de la "Northern Aluminum ou de la "Belgo-Canadian", et l'éboulis n'affecte aucunement les opérations ou la production des deux usines et l'entrefilet disant que les usines de la "Belgo-Canadian" étaient arrêtées est erroné.

Votre, etc.,

J. E. ALDRED,
Trésorier.

LES TRANSACTIONS D'IMMEUBLES

Les agents sont obligés de prendre une licence —Plusieurs sont condamnés en Cour du Recorder.

CAS INTERESSANT DU NOTAIRE LALIBERTE

Depuis quelques jours, la Cour du Recorder instruit le procès de plusieurs agents d'immeubles qui sont accusés d'avoir tenu un bureau sans licence dans les limites de la municipalité. Ces causes ont été longuement plaidées.

La cause de M. Gilbert Martin était assez intéressante. Le prévenu prétendait qu'étant propriétaire de terrains vacants et autres propriétés qu'il désirait vendre, il annonça dans "La Presse" qu'il avait des propriétés à vendre. Dans l'Almanach des Adresses, il a aussi une annonce, dans l'intention de faciliter la vente de ses propriétés. Le Recorder a arrêté que, suivant l'esprit de la loi, quiconque fait profession d'agent d'immeubles avec un profit de percentage ou de commission, doit prendre une licence. M. Martin est condamné à $40 d'amende, mais comme il prend une licence, il ne paye que les frais.

M. R. L. de Martigny est condamné à $20 et $8 de frais.

La cause la plus importante, cependant, est celle du notaire Laliberté, qui tient son bureau rue St Jacques.

M. le notaire prétend que les transactions immobilières qu'on lui reproche, sont faites dans l'exercice de sa profession comme notaire. La ville de Montréal n'a pas le droit d'imposer une taxe spéciale sur les notaires qui passent des contrats de vente de propriétés immobilières, dans le cours ordinaire de leur profession.

Un règlement municipal de cette nature est "ultra vires".

M. le notaire demanda à la Cour du Recorder de porter sa cause à la Cour Supérieure sous prétexte que la décision de ce tribunal pourrait affecter ses droits futurs. Ainsi, si on l'oblige à obtenir une licence, comme agent d'immeubles, autant vaudrait dire qu'il ne peut exercer sa profession de notaire qu'après avoir obtenu une licence de la cité de Montréal. A quoi servirait alors son diplôme de notaire? La ville a-t-elle le droit de limiter et de restreindre les privilèges des hommes de profession à son bon plaisir ?

En France et en Angleterre, toutes les transactions immobilières sont faites par l'entremise du notaire qui n'agit pas comme agent, mais comme aviseur, fidéi-commissaire, tuteur, administrateur, ou en vertu d'un privilège quelconque qu'il tient de sa profession.

Le recorder Poirier, au contraire, dit qu'il a juridiction en l'espèce et veut que la cause soit instruite au Recorder. En conséquence, hier, le procès a été remis à la semaine prochaine.

LE COMPTE DU DOCTEUR MARIEN

Nous avons annoncé, hier, l'ouverture du procès intenté par le Dr Marien contre M. Albert Lussier, seigneur de Varennes, en recouvrement de $3,000 pour services professionnels.

Le procès se continue à la chambre 11 devant l'hon. juge Trenholme, et continue à attirer une foule considérable composée d'un grand nombre de médecins de Montréal.

La séance d'hier après-midi a été consacrée à l'audition des témoignages des Drs Monroe, S. Lachapelle et Mercier.

Tous se sont accordés à dire que l'opération pratiquée sur M. Lussier par le Dr Marien était excessivement délicate et difficile, et que le Dr Marien a bel et bien sauvé la vie de M. Lussier.

Et le Dr S. Lachapelle n'a pas craint d'affirmer qu'il ne croit pas qu'aucun autre chirurgien de Montréal n'aurait pu pratiquer cette opération avec le succès qui en est résulté. Il a fait du Dr Marien un très bel éloge, et de la chirurgie en général.

Transquestionné par Mtre Maréchal, avocat de M. Lussier, il a déclaré que la somme de $3,000 n'est pas trop payée pour la vie du seigneur Lussier.

Aujourd'hui, les Drs Pariseau, Harwood et plusieurs autres seront entendus.

A BRAS LE CORPS

Tremblay et Hazlip se rencontreront le 10 avril.

LE CONTRAT A ETE SIGNE CE MATIN AU BUREAU DE "LA PRESSE".

Une lutte à bras-le-corps a été arrangée, ce matin, entre Eugène Tremblay, de Montréal, et Johnny Hazip, de Buffalo. Le contrat a été signé aux bureaux de "La Presse". Le match aura lieu le 10 avril prochain, à l'arsenal des Carabiniers Victoria. La lutte sera de 2 dans 3, genre "catch as catch can", pour le titre de champion du monde à 135 livres.

La rencontre sera pour un pari de $100 chaque côté.

Le referee sera choisi plus tard.

Un montant de $50 a été déposé en garantie entre les mains du rédacteur du sport de "La Presse". La balance sera déposée une semaine avant la rencontre.

IL REPREND SES SENS

Le malheureux Delfausse, l'une des victimes de la catastrophe de samedi dernier, a repris connaissance, hier à l'hôpital Notre-Dame.

PERSONNEL

Mlle Eva Routhier invite les dames à une grande exposition des modes du printemps, qui aura lieu à son salon 1777 Ste Catherine, mardi, mercredi, jeudi, les 17, 18, 19 courant.

L'AFFAIRE DES "DEBATS"

A 10.50 heures, ce matin, M. Gonzalve Desaulniers commence son plaidoyer en faveur des accusés Charlier et Wilhems.

ERREUR

C'est par une erreur regrettable que nous avons publié, hier, le portrait du capitaine Morin, décédé, au lieu du pompier Mann qui est devenu contremaître dans le département du feu.

Mlle Philomène Auger, qui a comparu dernièrement, en cour de police, n'est pas madame Young (née Philomène Auger), du No 182 Richelieu.



Feu le pompier V. O. KING
Photo. J. A. Dumas.

LA LEGISLATURE PROVINCIALE

Echos de la Séance d'hier après-midi. — Débat concernant la saisie des petits salaires.

De notre correspondant particulier

Québec, 14 — La séance de l'assemblée législative, hier après-midi, a été fort intéressante, grâce à un débat mouvementé sur la question de la saisie des petits salaires des ouvriers.

M. le docteur Lacombe, député de la division de Ste-Marie, de Montréal, proposa la deuxième lecture d'un bill pour amender le code de procédures civiles de façon à ce que la loi ne permette point de saisir tous autres traitements, salaires et gages, à quelque époque et de quelque manière qu'ils soient payables, jusqu'à concurrence de dix piastres par semaine, sauf pour loyer de maison ; et dans la mesure suivant pour la partie de ces traitements, salaires et gages excédant dix piastres.

Le député de Ste Marie insiste pour que son projet de loi reste devant la chambre afin d'être jugé au mérite par toute la députation, et non par le comité de législation qui le tuera sans pitié. Le projet est avantageux pour le créancier comme pour l'ouvrier, et il mettra fin au système de crédit qui est devenu dangereux, tant pour l'ouvrier qui s'y laisse entraîner que pour le créancier qui en ouvre la porte. La loi qui est en vigueur en ce moment est la plus mauvaise qu'il soit possible d'imaginer, car on sait que lorsqu'une saisie arrêt est prise contre un ouvrier dans un grand établissement quelconque, cet ouvrier est congédié s'il n'obtient pas main levée, car ils sont rares les patrons qui consentent à se plier aux exigences de la loi en pareil cas. Alors, le créancier perd ses frais et l'ouvrier traverse la ligne 45e pour fuir la misère qui le poursuit au pays.

M. Taschereau se prononce contre le bill, alléguant que si la loi ne protège pas le créancier, les ouvriers de Québec, qui chôment durant les longs mois de l'hiver, se verront sans pain, faute de pouvoir se faire ouvrir des comptes chez les boulangers qui refuseront certainement de vendre à crédit, à moins d'avoir comme garantie de paiement le salaire des ouvriers en été.

L'honorable M. Duffy convient qu'il y a actuellement des abus, que des frais inutiles sont faits à l'ouvrier. Il approuve le principe du bill de M. Lacombe, mais quelques modifications, par exemple, en n'appliquant pas la loi aux ouvriers employés à la semaine. Bref, il serait tout de même en faveur de voir le bill référé au comité de législation.

L'honorable M. Parent demande pourquoi, si on ne veut pas passer par la commission, on ne demande pas tout de suite la formation de la chambre en comité général pour l'examen du bill.

M. Flynn dit que, pour sa part, il ne désire rien plus que la protection du pauvre. Il craint cependant que d'autres que les pauvres honnêtes profitent de l'application de la loi Lacombe. Après leur adoption, ces lois sont exploitées un peu par tout le monde. Lui-même, M. Flynn, a contribué à introduire dans la province de Québec le principe des exemptions de saisie. Nous avons fait beaucoup de chemin dans cette voie depuis quelques années. Il serait peut-être bon de faire aujourd'hui une étude rétrospective et comparative de toute la question, afin de voir à ce que ceux-là seulement qui méritent protection l'obtiennent. Cette étude pourrait se faire à la commission de la législation, qui comparerait nos lois avec celles des autres provinces ou les autres pays, comme M. Flynn l'a fait en 1882 pour la loi relative aux colons.

L'honorable M. Pelletier dit que si le salaire de l'ouvrier est exempt de saisie jusqu'à concurrence de $500, le revenu du cultivateur devrait être protégé dans la même mesure.

M. Bissonnette, de Montcalm, met le colon sur le même pied que le cultivateur et l'ouvrier.

Ces expressions d'opinion de MM. Pelletier et Bissonnette sont vivement applaudies.

M. Roy, de Montmagny, prône lui aussi l'intérêt des cultivateurs.

Il est avocat et trouve que la loi actuelle n'aurait pas de mauvais effets si les frais de procédure n'étaient pas si élevés. C'est là qu'est le mal, et c'est là-dessus que devrait porter l'amendement Lacombe.

M. Taschereau propose le renvoi du bill Lacombe à la commission de législation.

L'hon. M. Gouin fait observer que si le principe du bill est accepté, on pourrait toujours voter la deuxième lecture, et la Chambre se range de cet avis.

M. Taschereau renouvelle alors sa motion, appuyé par M. Tanguay, et le vote se prend, avec le résultat suivant.

Pour le renvoi du bill au comité de législation : 22. Contre : 14.

Le vote a été comme suit :

Pour — les Hons. MM. Duffy, Gouin et Robitaille, MM. de Grosbois, Roy, (Kamouraska) Allard, Taschereau, Tanguay, Perrault, Roy, (St Jean), Décarie, Delâge, Caron, (Matane), Claperton, Roy, (Montmagny), Mackenzie, Hutchinson, Pelletier, Dorchester), Leblanc, Girard, Flynn, et Blanchette, (Soulanges). Total, 22.

Contre — Les Hons. MM. Parent et Turgeon, MM. Cardin, Gillies, Dion, Godbout, Bissonnette, (Montcalm), Kennedy, Petit, Piset, Lemay, Bergevin, Prévost, Lacombe. Total : 14.

Ce vote met fin à la discussion.

LA BOURSE

Montréal 14 mars 1903.

10.30 heures a. m. — La bourse de New-York va être influencée aujourd'hui, surtout par l'état des banques. Si les chiffres de cet état sont favorables, le marché se relèvera et, quoique l'on ne puisse prédire une grande activité, il y aura certainement reprise sur la plupart des valeurs actives.

Londres est irrégulier, mais plutôt faible. Cependant, il ne vendra pas beaucoup à New-York, à moins que la différence des cours ne soit plus marquée. Si l'état des banques est défavorable, la bourse clôturera en baisse.

L'ouverture est ferme, mais avec des cours soutenus.

A Montréal, la bourse ouvre assez ferme, sauf pour la Dom. Iron and Steel et la Dom. Coal, qui continuent à dégringoler. Power fait 90 et 90¾, 90⅜, 91. Dom. Steel ouvre à 42, puis se vend, 40, 39, 38, 36, 35¾, 35, 35⅜ ; Dom. Coal fait 120, 118, 117, 119 ; Twin City, 113, 115¼ ; Toledo, 81.

LE SCANDALE DE TORONTO

Toronto, 13 — La législature s'est ajournée, ce soir, sans qu'il ait été question en aucune façon des accusations de M. Gamey. On ne s'occupera de cette affaire que lundi prochain.

M. Whitney posera au premier-ministre, lundi, les questions suivantes :

"Le procureur-général a-t-il reçu quelque information au sujet du jugement dans la cause de l'élection d'East-Middlesex ?

"Quelle était la date du procès dans la cause d'East-Middlesex ?

"Quelle était la date du procès et du jugement dans la cause de Sault Ste Marie ?"

M. GAMEY VOIT SA VIE MENACEE

M. R. R. Gamey, député de Manitoulin, auteur des étonnantes révélations faites à la Chambre, mercredi dernier, voit sa vie sérieusement menacée par une foule d'ennemis secrets.

La situation est devenue tellement tendue que ses amis ont annoncé publiquement qu'une protection incessante en sa faveur est maintenant nécessaire.

Son frère vient d'arriver de Gore Bay, après un voyage de 600 milles, dans le seul but, dit-il, de le protéger contre tout assaut possible.

M. Gamey a reçu, ces deux derniers jours, plusieurs lettres anonymes. Toutes ne le menacent pas ; mais la plupart l'insultent de la manière la plus outrageante.

L'une d'elles est signée : "John MacDonald", évidemment un pseudonyme. Elle dit à M. Gamey qu'il est incapable tout à fait de prouver ces accusations. M. Gamey dit qu'il serait bien aise de rencontrer ce monsieur pour parler de la chose avec lui.

En outre, M. Gamey a fait la rencontre de plusieurs personnages, qui lui semblaient tous ues plus suspects.

M. Smyth appellera l'attention de la Chambre sur ces faits lundi prochain.

Le professeur Goldwin Smith, dans une entrevue, a aujourd'hui exprimé l'opinion qu'un comité d'enquêtes parlementaire devait être nommé pour s'occuper des accusations de M. Gamey contre l'honorable J. R. Stratton.

NAISSANCES

LORD — A Montréal, le 9 courant, au No 1475 rue Ste Catherine, épouse de M. Edmond Lord, marchand de nouveautés, une fille.

Parrain et marraine, M. et Mme H. H. Lord, oncle et tante de l'enfant, Marie-Aurée-Yvonne-Azélie.

MARIAGES

BARRE - PEPIN — Le 12 mars courant, à l'église de Saint-Louis de France, par le révérend Emile Pepin, M. Joseph Wilbrod Barré, à Mlle Blanche Pepin, fille de Henri P. Pepin, notaire, à Montréal.

DECES

ARCHAMBAULT — A Saint-Henri, le 13 courant, à l'âge de 35 ans, Wilfrid Archambault, briquetier.

Les funérailles auront lieu lundi, le 16 courant. Le convoi funèbre partira de la demeure de son épouse, No 9 rue Bourget, à 7½ heures, pour se rendre à l'église Saint-Henri, et de là au cimetière de la Côte des Neiges, lieu de la sépulture.

Parents et amis sont priés d'y assister sans autre invitation.

BURN — En cette ville, le 13 mars, à l'âge de 59 ans, le capitaine William Burn.

Le convoi funèbre partira de l'Institution des Sourdes-Muettes, rue St Denis, aujourd'hui, à 4 heures p.m., pour se rendre à la gare Dalhousie, et de là à Trois-Rivières, lieu de la sépulture.

Parents et amis sont priés d'y assister sans autre invitation.

BERGERON — Au Sault au Recollet, le 13 courant, à l'âge de 6 mois et 15 jours, Lorenzo Bergeron, fils de Rosario Bergeron, marchand.

Les funérailles ont eu lieu aujourd'hui, samedi, le 14 courant.

COTUAN — A St Henri, le 13 courant, à l'âge de 59 ans, M. Charles Cotuan, autrefois de St Timothée.

Les funérailles auront lieu dimanche, le 15 courant. Le convoi funèbre partira de la demeure mortuaire, No 2081 rue St Jacques, à 2 heures p.m., pour se rendre au cimetière de la Côte des Neiges, lieu de la sépulture.

Le service sera chanté lundi, à 8 heures, à l'église Ste Elisabeth.

Parents et amis sont priés d'y assister sans autre invitation. 109—2

DUCHARME — En cette ville, le 14 courant, à l'âge de 63 ans, Rose Martin, épouse de feu Louis Ducharme.

Les funérailles auront lieu lundi, le 16 courant. Le convoi funèbre partira de la demeure mortuaire, No 193 rue Wolfe, à 7 heures, pour se rendre à l'église St Pierre, et de là au cimetière de la Côte des Neiges, lieu de la sépulture.

Parents et amis sont priés d'y assister sans autre invitation.

FORTIN — A Philipsburg Est, le 13 courant, à l'âge de 69 ans et 9 mois, Sophie Roy, épouse de Jules Fortin, autrefois de St Sébastien.

Les funérailles auront lieu lundi, le 16 courant, à St Armand Station, à 10 heures.

Parents et amis sont priés d'y assister sans autre invitation.

GAGNON — En cette ville, le 12 courant, à l'âge de 25 ans, 4 mois et 17 jours, Dame Emma Charbonneau, épouse de Joachim Gagnon.

Les funérailles auront lieu dimanche, le 15 courant. Le convoi funèbre partira de la demeure de son père, No 973 rue St André, à 2 heures p.m., pour se rendre au cimetière de la Côte des Neiges, lieu de la sépulture.

Le service aura lieu lundi, à 7 heures, à l'église St Jean-Baptiste.

Parents et amis sont priés d'y assister sans autre invitation. 109—2

GAMACHE — En cette ville, le 13 courant, est décédé, à l'âge de 22 ans et 8 mois, Jos. Gamache, fils de Antoine Gamache, 63 Rouville, en religion, Frère Maurice, des Ecoles Chrétiennes.

Son service aura lieu dimanche matin, à 8 heures, au Pensionnat du Mont de la Salle, à Maisonneuve.

Parents et amis sont priés d'y assister sans autre invitation.

LONGPRE — En cette ville, le 13 courant, à l'âge de 77 ans et 5 mois, Louis-Joseph Longpré, notaire public, ci-devant d'Ontonagon, Michigan.

Les funérailles auront lieu lundi, le 16 courant. Le convoi funèbre partira du No 324 rue St Jacques, à 7 heures a.m., pour se rendre à l'église Notre-Dame, et de là au cimetière de la Côte des Neiges, lieu de la sépulture.

Parent et amis sont priés d'y assister sans autre invitation.

MORIN — A Ste Cunégonde, le 13 courant, à l'âge de 18 ans et 3 mois, Avila Morin, fils unique d'Avila Morin, machiniste.

Les funérailles auront lieu dimanche, le 15 courant. Le convoi funèbre partira de la demeure de son père, No 3118 rue Delisle, à 2 heures p.m., pour se rendre au cimetière de la Côte des Neiges, lieu de la sépulture.

Parents et amis sont priés d'y assister sans autre invitation.

Le service sera chanté lundi matin, à 8 heures, à l'église Ste Cunégonde. 109—2

SARRAZIN — En cette ville, le 14 courant, à l'âge de 86 ans et 7 mois, Joseph-Edouard Sarrazin, bourgeois.

Les funérailles auront lieu dimanche, le 15 courant. Le convoi funèbre partira de la demeure de Léon Joubert, son gendre, No 2321 rue Notre-Dame, à 2 heures p.m., pour se rendre au cimetière de la Côte des Neiges, lieu de la sépulture.

Parents et amis sont priés d'y assister sans autre invitation.

Le service sera chanté à l'église St Joseph, rue Richmond, lundi, à 6¼ heures a.m.

SERVICES ANNIVERSAIRES

GUINDON — Un service anniversaire sera chanté mardi, le 17 courant, à l'église Notre-Dame, pour le repos de l'âme de Philéine Guindon.

Parents et amis sont priés d'y assister sans autre invitation. 109—2

MESSES DE REQUIEM

CARON — A l'église Saint-Jean-Baptiste, lundi, le 16 courant, à 8.15 heures, grand'messe de requiem pour le repos de l'âme de feu Dame veuve N. Caron et de feu Arthur Caron.

Prière d'y assister.

STENOGRAPHE — On demande un sténographe-clavigraphiste, sachant bien les deux langues, au No 399 St Hubert. 110—1

EMPLOI DEMANDE — On trouvera une femme de journée. S'adresser par lettre ou le soir, au No 261 Montcalm. 110—1

EMPLOI DEMANDE — Un jeune homme, excellent clavigraphiste — type-writer — désire occuper ses loisirs le soir en faisant de la copie au clavigraphe. Prix excessivement modérés. Travail garanti. S'adresser par lettre à Gaston Doutre, 274 Richmond, Montréal. 108—2