

L'OIE

blanche

LE JOURNAL COOPÉRATIF

À l'image de Montmagny, L'Islet, Bellechasse

VOL. 11 NO 18 19 417 COPIES SAMEDI 4 MAI 1996

ÉLANTRA GL 96 à partir de 13 495\$*

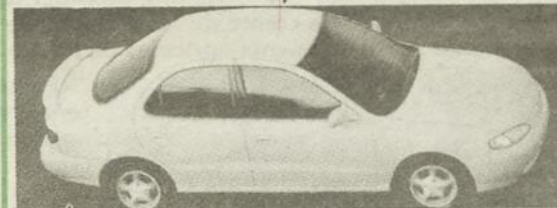

*Trans., prép. et taxes en sus

Montmagny
HYUNDAI

150, Boul. Taché Ouest
MONTMAGNY
248-7877



Champion provincial de tir à l'arc



Page 47

Maître-sucrier de l'année dans Montmagny-L'Islet



L'acériculteur magnymontois Germain Moreau a reçu tout un honneur étant nommé maître-sucrier de l'année par la Société d'agriculture du comté de Montmagny. Exhibant les délicieux produits de l'érable qui lui ont valu ce titre convoité, M. Moreau pose en compagnie de sa conjointe et collaboratrice, Mme Danielle Fortin.

Page 2

clinique dentaire

POITRAS
associés



Dentisterie générale
Service en orthodontie et en implantologie

5, boulevard Taché E., Montmagny
248.2422

RESTAURANT

A la Rive Inc.

153, rue Saint-Louis, Montmagny

Le resto sympathique vous accueille à la Fête des Mères!
Bonne Fête à toutes les Mamans!

248-3494

Germain Moreau honoré du titre de maître-sucrier

Un acériculteur magnymontois, M. Germain Moreau, fut élevé au rang de maître-sucrier à l'occasion du concours des produits de l'érable 1996 organisé par la Société d'agriculture du comté de Montmagny de concert avec M. Henri Pelletier, du Bureau de renseignements agricoles de L'Islet.

PAR STÉPHANE POIRIER

Un total de huit acériculteurs des comtés de Montmagny et de L'Islet ont pris part à ce traditionnel concours, lequel se tenait le jeudi 25 avril à l'Expodrome Boulet à Montmagny.

Les participants pouvaient présenter leurs échantillons à base de produits de l'érable dans les neuf classes au programme, soit le sirop, la tire, le sucre dur, le sucre mou, le sucre granulé, les bonbons, le beurre d'érable, la gelée à l'érable, et la classe présentation. La partie jugement était l'affaire de M. Gaétan Lauzier, spécialiste en acériculture et employé du BRA de Rimouski.

Pour mériter le titre de maître-sucrier, les participants se devaient d'amasser le plus grand nombre de points possible, ce qu'a fait M. Germain Moreau en remportant le premier prix dans la classe bonbons et en décrochant notamment six deuxièmes prix.

M. Moreau a pris possession de la terre familiale en 1987 ainsi que de l'érablière de 2 000 entailles. Depuis, il se passionne pour tout ce qui touche l'acériculture, à un point tel, qu'il réalise personnellement la plupart des produits issus de son érablière.

Quant au concours de la Société d'agriculture, le maître-sucrier de 1996 a avoué qu'une

telle compétition demandait beaucoup d'ouvrage et une attention particulière.

Mme Marcelle Pelletier, de Sainte-Perpétue, a remporté trois premiers prix, soit pour le sucre mou, le sucre granulé et le beurre d'érable. M. Noël Côté, de Notre-Dame du Rosaire, a décroché deux premiers prix, un pour le sirop et un pour le sucre dur. MM. Daniel et François Brisson, de Saint-Fabien, ont triomphé pour la tire, M. Bertrand Bernier, de Saint-Eugène, pour la gelée à l'érable, et finalement, l'Érablière G.L.C. de Sainte-Apolline a remporté la classe spéciale de la présentation.

Le maître-sucrier ainsi que les gagnants de chaque classe seront honorés par la Société d'agriculture lors d'une soirée qui se tiendra cet automne.

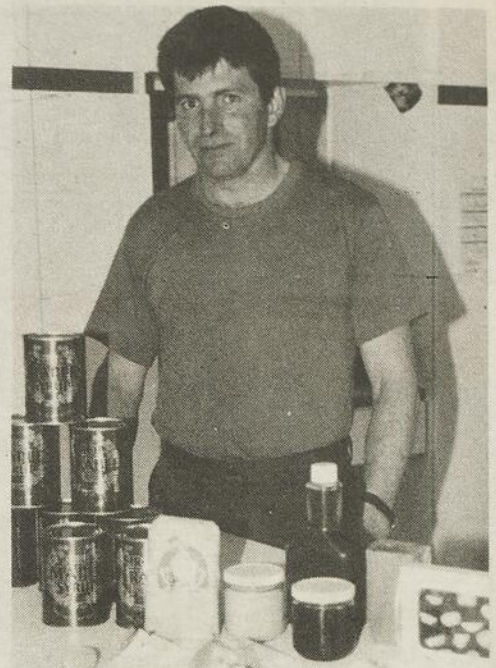

M. Germain Moreau

Feu vert sur les aubaines

BFGoodrich
Pneus TA*

BFGoodrich MOMENTA S/E	BFGoodrich THE ADVANTAGE	BFGoodrich LIFESAVER A/W	BFGoodrich Pneus TA TOURING T/A
----------------------------------	------------------------------------	------------------------------------	--

COMPREND SANS FRAIS

- Installation sans frais
- Entreposage de vos pneus sans frais
- Balancement sans frais
- Garantie hasard de la route sans frais

4 ANS
PROTECTION
BILANS ROUTIERS
BFGoodrich

ATELIER DE PNEUS MONTMAGNY Ltée

266, rue Saint-Ignace, Montmagny
248-0202

Nous acceptons les cartes suivantes :

Heures d'ouverture :
 Lundi au vendredi : 8 h à 17 h 30
 samedi : 8 h à 12 h

BFGoodrich
Pneus TA*
Roulez en couleurs!

*POUR TERMES ET CONDITIONS, VOIR LE CERTIFICAT DU PLAN DE PROTECTION

La Coupe

BAR RESTAURANT
LAC TROIS-SAUMONS

VENEZ CÉLÉBRER
LA FÊTE DES MÈRES
AU LAC TROIS-SAUMONS
DIMANCHE LE 12 MAI 1996

Brunch à l'assiette
(6 services)

Le mimosa

Paté du Périgord et ses garnitures
ou
Terrine jardinière sur coulis de poivron ou
Filet de truite fumée

Potage maison

Gigot d'agneau fête gourmande
ou
Suprême de volaille à l'érable
ou
Filet de truite poché et son coulis de crustacés

Salade grecque

Table de fromages et de desserts
thé, café, tisane

ADULTE 15,95\$ 4 À 12 ANS 1/2 PRIX
3 ANS ET MOINS GRATUIT

Samedi et dimanche soir
Table d'hôte
Réservez tôt

Info. et réservation 598-7159
462, Lac Trois-Saumons, St-Aubert

Le PREMIER CHOIX pour l'ensilage de balles rondes au Québec

Séries 7200,
5200, 3200
et 4200

CASE III

Maison établie au service des agriculteurs depuis 1920

Jean-Guy & Denis Bolduc inc.

Réparation générale - Pièces - Vente et service
YVAN ALARIE, représentant
23, Olivier-Morel, Ladurantaye, Bell.
Tél. : (418) 884-2841 • Fax : (418) 884-3033

Objectif de 30 000\$ pour Fleur de Soleil 96

L'Entraide Pascal-Taché célèbre 25 années de support aux personnes handicapées

Le dynamique organisme de la Côte-du-Sud voué à la défense des droits des personnes handicapées, l'Entraide Pascal-Taché célèbre dimanche dernier à Montmagny son 25^e anniversaire de fondation en présence de 350 convives qui ont pris part au traditionnel souper bénéfique annonçant le lancement de la campagne annuelle Fleur de Soleil. Mme Cécile Dupont-Chamard de Saint-Jean-Port-Joli a accepté de présider cette levée de fonds qui vise un objectif de 30 000\$.

PAR SYLVAIN FOURNIER

Jusqu'au 31 mai, une armée de près de 900 sollicitateurs bénévoles sillonnent les rues d'une quarantaine de municipalités des MRC de Montmagny, L'Islet et Kamouraska afin de distribuer la Fleur de Soleil; le symbole de la mission d'entraide et de services que cet organisme exerce auprès des personnes handicapées et leurs familles depuis maintenant 25 ans.

Cette campagne de financement nouveau genre permettra cette année d'offrir à la population des billets de loterie, au coût de 2\$ chacun, qui donneront la chance de remporter plusieurs prix de qualité grâce à la participation de plusieurs commanditaires. L'organisme mettra en circulation 18 000 billets et plus de 4 000\$ seront offerts en prix dont une cuisinière Inglis de 800\$ et plusieurs forfaits touristiques dans la région. Les organismes et corporations du territoire seront aussi sollicités.

Doubler la mise pour le 25^e

En cette année du 25^e, où le thème de la campagne est «25 ans, ça se fête ensemble», la présidente de la levée de fonds suggère à la population de doubler la mise afin de supporter l'Entraide Pascal-Taché. «Ceux qui

avaient l'habitude de donner 5\$ pourraient bien en donner 10\$ cette année pour le 25^e», a-t-elle mentionné en conférence de presse, dimanche après-midi.

Les sommes d'argent recueillies cette année serviront à la mise en place de services destinés aux parents et amis désireux d'entrer en contact avec les personnes sourdes. On parle ici de cours de langage signé, d'ateliers d'apprentissage et de camps d'immersion. L'organisme souhaite aussi rééditer son bottin des ressources et mettre sur pied un comité Parents-Soutien dans les régions de Kamouraska et L'Islet-Sud.

À bat les préjugés

Lors de ce souper bénéfique, les personnes présentes ont pu entendre les propos d'un conférencier de marque, M. Jean Frenette de la région de Québec qui a vu sa vie littéralement changée il y a maintenant 16 ans après avoir été impliqué dans un accident de la route. En fauteuil roulant depuis ce temps, l'ancien directeur général du Carnaval de Québec et actuel directeur adjoint de l'Office du tourisme et des congrès de la Communauté urbaine de Québec veut combattre les nombreux préjugés que les gens ont encore à l'endroit des personnes handicapées.

«Les personnes handicapées sont considérées comme des consommateurs de services publics. Ce n'est pas à cause qu'une personne est dans un fauteuil roulant qu'elle ne peut pas réussir dans la vie... Ce sont des gens courageux qui font leur marque soit dans le sport ou dans le travail... Les conditions des personnes handicapées s'améliorent mais il reste encore du chemin à faire», a dit M. Frenette qui conduit son propre véhicule et reçoit l'aide précieuse de son épouse.

25 ans d'histoire et d'entraide

Vingt-cinq années d'existence c'est également 25 années de souvenirs que les membres ont voulu partager lors de ce souper bénéfique. Beaucoup de travail a été réalisé depuis la fondation de l'Association des parents d'enfants exceptionnels de Kamouraska-L'Islet qui devenait en 1975 l'Entraide aux Inadaptés Pascal-Taché et en 1990 l'Entraide Pascal-Taché. En 1974, l'Entraide comptait 228 membres. L'organisme en dénombre plus de 800 en 1996.

La campagne Fleur de Soleil existe depuis 1973 et on a profité de l'occasion pour rendre hommage aux présidents d'honneurs qui se sont succédé durant toutes ces années. Les présidents de l'Entraide ont aussi été honorés. On en compte environ huit depuis



Le conférencier invité au souper de l'Entraide Pascal-Taché, M. Jean Frenette est entouré du président de l'organisme, M. André Bérubé et de la présidente d'honneur de la campagne Fleur de Soleil 96, Mme Cécile Dupont-Chamard.

la fondation de l'organisme aujourd'hui présidé par M. André Bérubé de Saint-Eugène.

Léger déficit d'opération pour 1995

La SACOMM souhaite une concertation sur la gestion de l'oie blanche

Face à la problématique entourant le passage des oies blanches au printemps dans notre région, la Société d'aménagement et de conservation des oiseaux migrateurs de Montmagny, la SACOMM, souhaite une plus grande concertation entre les organismes qui sont touchés de près ou de loin par ce phénomène.

PAR SYLVAIN FOURNIER

Réunis en assemblée générale annuelle samedi dernier à Montmagny, les administrateurs de la SACOMM, l'organisme qui dirige, entre autres, les actifs de la ZEC de l'oie



«Ce sera une année déterminante pour le service de bateau l'Aventurier», a expliqué M. Roger Boulet, président de la SACOMM.

blanche à Montmagny, ont adopté en ce sens une résolution visant à faire reconnaître leur organisme comme étant un intervenant privilégié et important à consulter lors des discussions entourant la gestion de l'oie blanche sur le territoire. Cette résolution adoptée à l'unanimité par la trentaine de membres présents sera acheminée aux principaux intervenants gouvernementaux qui participent à la gestion de l'oie blanche.

Malgré un léger déficit d'opération en 1995 et les apparences de conflit d'intérêts avec le bateau l'Aventurier, la SACOMM entend battre encore plus fort de l'aile pour poursuivre son ascension. Le président de la SACOMM, M. Roger Boulet a d'ailleurs fait le point au sujet du soi-disant conflit d'intérêts. Avec l'appui du responsable du ministère de l'Environnement et de la Faune, M. Daniel Banville, qui était présent à l'assemblée générale, M. Boulet a répété que l'organisme n'était pas impliqué dans un conflit d'intérêt.

«Nos livres et nos chiffres sont ouverts à tous les membres qui désirent faire des vérifications», a dit M. Boulet en défenseur de la transparence au sein de son organisation. Sur le plan financier, la SACOMM enregistre des revenus de 104 107\$ et des dépenses de 105 751\$ pour un déficit des opérations de

1 644\$. Les opérations de chasse ont fourni un surplus de 3 508\$, le bar La ZEC un déficit de 2 432\$, tout comme le nouveau service de bateau qui accuse un manque à gagner de 2 720\$.

«Les nouvelles activités lancées par la ZEC de l'oie blanche au cours de la dernière année ont causé de plus fortes dépenses pour la première année mais risquent de générer des profits lors des prochaines présentations», a expliqué le président qui a été réélu pour une quatrième année consécutive. Parmi les activités qui seront de retour, notons entre autres le défi de précision au golf dans le bassin en juillet et les courses d'accélération de motomarines qui seront présentées lors des festivités du 350^e. Un tournoi de golf est aussi prévu le 9 juin à Saint-Jean-Port-Joli.

M. Roger Boulet prévoit aussi atteindre la rentabilité cette année avec le nouveau service de bateau l'Aventurier. En plus de son service d'excursions de pêche, la SACOMM vient en effet d'obtenir, il y a quelques semaines, un permis pour le transport d'un maximum de neuf passagers pour effectuer la navette entre Montmagny et les îles, dont L'Isle-aux-Grues et la Grosse-Île. Le permis ne prévoit cependant pas des départs à

horaire fixe comme le Taxi des Îles à Montmagny. L'Aventurier cueillera ses passagers à partir de la marina et du quai de Montmagny. «Ce sera une année déterminante pour ce service», a expliqué M. Boulet.

La SACOMM souhaite également faire participer un plus grand nombre de bénévoles dans les décisions de administrateurs. La SACOMM souhaite recevoir les conseils et suggestions des chasseurs dont ceux de Montmagny qui marquent depuis quelques années un intérêt de plus en plus soutenu pour leur organisme. On note aussi la présence de plus en plus de chasseurs américains et européens sur la ZEC; un signe que la chasse y est de qualité: un autre objectif important pour les dirigeants de la SACOMM qui compte près d'une centaine de membres.

Outre M. Roger Boulet à la présidence, le conseil d'administration 1996 de la SACOMM est composé de Mme Lise Cloutier, trésorière, ainsi que de MM. Mario Bouffard, vice-président, Dave Gingras, secrétaire, Vincent Giasson, Denis Després, Michel Lavoie, Claude Hamel et Jean-Guy Boulet; ce dernier agissant également comme gérant de la ZEC de l'oie blanche.



Le conseil d'administration 1996 de la SACOMM est composé de M. Mario Bouffard, vice-président, M. Roger Boulet, président, Mme Lise Cloutier, trésorière, M. Dave Gingras, secrétaire, debout, Vincent Giasson, Denis Després, Michel Lavoie, Claude Hamel et Jean-Guy Boulet, directeurs.

La troupe du Vieux Moulin en Angleterre

(S.F.) On apprenait cette semaine que les membres de la troupe du Vieux Moulin de Montmagny représenteront, cet été, le Québec et le Canada au 42^e Festival international d'arts traditionnels de Sidmouth en Angleterre. La troupe magnymontoise présidée par M. Jean Langlois et dont la direction artistique est assurée par Mme Hélène De la Durantaye convoque la presse régionale cette semaine pour livrer plus de détails concernant leur visite à cet important événement qui se déroule au Royaume-Uni. Ils seront sur le sol anglais du 2 au 9 août prochain. La troupe profitera de la visite des médias, lundi, pour présenter une pièce tirée de leur répertoire. C'est à suivre la semaine prochaine.



Les hôtes du Festival western, Julie Gagnon, Melissa Vachon et Annie Bélanger.

Tout est prêt pour le 12e Festival western de Saint-Fabien

(S.P.) Le comité organisateur du 12e Festival western de Saint-Fabien vient à peine de terminer l'élaboration de la programmation que déjà les mordus se promettent bien de faire la fête du 27 au 30 juin prochain.

Le Festival western débute le jeudi 27 juin avec la présentation du bingo, mais il connaîtra sa véritable ouverture officielle le vendredi 28 juin avec l'orchestre Honky-Tonk Boys, le

spectacle de French CanCan et bien sûr l'élection de Miss Western. Qui de Julie Gagnon, Melissa Vachon ou Annie Bélanger sera élue Miss Western? C'est à suivre.

La journée du samedi sera dédiée à la famille avec la tenue de nombreuses activités dont un gala de lutte en après midi. En soirée, retour des French CanCan, pièce de théâtre, sans oublier les spectacles de l'artiste bien connue Carole Ann King. Pour le dimanche, place à la musique et aux spectacles. Dès 11h et jusqu'à la fermeture, les artistes gratteront leur fameuse guitare et se succéderont sur scène. On vous promet de merveilleux moments.

Des repas sont également prévus sur place afin de ne rien manquer de l'ambiance, sans oublier plusieurs activités qui se tiendront parallèlement à la programmation.

Le comité organisateur est composé de Camille Lapointe, Mario Vachon, Marie-Claude Charest, Thérèse Bilodeau, Réjeanne Thibaudeau, Estelle Bilodeau, René Pelletier et Odette Cloutier. Pour obtenir plus d'information, on peut d'ailleurs rejoindre ces deux dernières personnes en composant respectivement le 249-4015 ou le 249-2035.

5 choix de menus
1 spécial de la semaine

Dîners express à mini-prix
(pour emporter ou pour manger sur place)

L'Epi d'Or
Boulangerie - Pâtisserie

Corinne & Pascal
4, boul. Taché Est, Montmagny 248-3021

L'OIE blanche
LE JOURNAL COOPÉRATIF
À l'usage de Montmagny, L'Islet, Bellefleur

1, place de l'Église, bureau 401
C.P. 40, Montmagny G5V 3S3
Téléphone : 248-8820 Télécopieur : 248-4033

INFORMATION
Michel Chassé 247-3261
Sylvain Fournier
Stéphane Poirier

MONTAGE
Manitou
communication graphique

IMPRESSION
Les Presses de l'Est

DISTRIBUTION
Distributions SEM

PUBLICITÉ
Pierrette Morin
Anie Beaudet
Jean Bouffard
Ginette Thibault

ADMINISTRATION
Julie Ouellet
Elisabeth Lynch

19 417 COPIES

Notre responsabilité pour une erreur ou une omission ne peut excéder le montant déboursé pour l'annonce. Toute reproduction intégrale ou partielle du contenu de ce journal est interdite sans l'autorisation de l'éditeur.

Dépôt légal-3e trimestre 1985 • Bibliothèque Nationale du Québec
Société Canadienne des Postes • Envois de publications canadiennes convention 497 134

LES PRESSES DE L'EST
le Réseau Elect

OFFICE DE LA DISTRIBUTION CERTIFIÉE
ODC

L'UNIQUE COOPÉRATIVE DE PRESSE DE LA CÔTE-DU-SUD

DENYSE SAVARD m.a.
Psychothérapeute

Consultation
Développement personnel
Vie professionnelle

25, boul. Taché Ouest, bureau 01
Montmagny (Québec) G5V 1B6
Tél. : (418) 248-0272 / (418) 259-2062

Vous voulez des verres de contact?

La Clinique vous suggère un excellent compromis qui n'en est pas vraiment un!

- Compromis sur l'entretien : **OUI!**
 - Compromis sur la qualité et le confort : **NON!**
- Maintenant pour les porteurs de lentilles sphériques ou astigmatiques
 - les lentilles «PRÉFÉRENCE» jetables aux 3 mois
- la solution d'entretien «COMPLETE» tout en un un choix astucieux

Nous ne sommes pas vraiment portés sur les compromis!



CLINIQUE D'OPTOMÉTRIE DE MONTMAGNY

Jacques Deschênes O.D. Optométriste
Serge Lafond, O.D. Optométriste
Marie-Claude Gingras, O.D. Optométriste

74, St-Jean-Baptiste est, Montmagny
248-2872

Preference®

COMPLETE®

JOURNÉE SANTÉ DES PIEDS
LE JEUDI 9 MAI

10%

MEPHISTO
Clarks of England

ROHDE
HUSH PUPPIES®

DE RABAIS SUR TOUTE LA MARCHANDISE EN BOUTIQUE
Cette journée seulement.

VASTE ÉVENTAIL DE CHAUSSURES CONFORT POUR ELLE ET LUI.

Micheline Morin, pédicure, manucure sera sur place ce jeudi en après-midi et en soirée pour vous conseiller et répondre à vos questions.

BOUTIQUE DOUBLE PAS inc. CHAUSSURES POUR ELLE ET LUI
Marie et Rita Coulombe, prop.
126, SAINT-JEAN-BAPTISTE EST, MONTMAGNY
248-7800

Les Galeries Montmagny rend hommage aux organismes bénévoles de l'année

- Le centre communautaire Normandie
- Le mouvement Scouts et Guides
- Mention spéciale au comité des Fêtes du 350e

Le 7e Salon des organismes bénévoles des Galeries Montmagny a connu un succès éclatant en fin de semaine dernière à l'occasion de la Semaine nationale de l'action bénévole. Une quinzaine d'exposants ont participé à cette activité annuelle qui a pour but de faire connaître et de souligner le travail important des bénévoles dans la communauté magnymontoise.

PAR SYLVAIN FOURNIER

Le centre commercial a aussi profité de cette occasion pour honorer la participation active des bénévoles en décernant différents prix. Deux prix de 150\$ en argent ont été remis à deux organismes qui ont cumulé le plus de points dans leur catégorie respective. Le quart de ces points ont été recueillis par le vote populaire et l'autre partie faisait l'objet de l'évaluation du jury formé de Mmes



Soeur Éveline Michaud du centre communautaire Normandie, l'organisme bénévole de l'année dans la catégorie socio-communautaire, prévention et éducation, a reçu son prix des mains de Mme Johanne Mercier relationniste aux Galeries Montmagny.

Isabelle Lecours de la boutique Qualico, Sylvie Bernier de Reitmans et Annie Lavallée du Salon Annie-Pier.

Le centre communautaire Normandie a remporté le prix de l'organisme bénévole de l'année dans la catégorie socio-communautaire, prévention et éducation tandis que le mouvement Scouts et Guides de Montmagny récoltait le même titre dans la catégorie loisirs, culture et jeunesse. À noter qu'une mention spéciale a également été décernée au comité des Fêtes du 350e de la Seigneurie de la Rivière-du-Sud pour son action soutenue et l'investissement de nombreux bénévoles dans la planification des festivités.

Au niveau du vote populaire, plus de 600 personnes se sont prévalu de leur droit de vote, soit 432 voteurs dans la catégorie socio-communautaire, prévention et éducation et 299 dans la catégorie loisirs, culture et jeunesse. C'est Mme Cécile Samson de Montmagny qui a remporté le tirage d'un bon d'achat de 50\$ aux Galeries Montmagny.



Le mouvement Scouts et Guides de Montmagny a récolté le titre dans la catégorie loisirs, culture et jeunesse. Josée Côté, Gervaise Lord et Laurin Moreau ont reçu au nom du mouvement un montant de 150\$ des Galeries Montmagny, représenté par Mme Johanne Mercier, à droite.

St-Roch-des-Aulnaies
Réservations: 354-2950



Fête des Mères
Buffet gastronomique
de 10h00 à 21h00

C'est votre
"anniversaire"

Nous sommes
heureux
de vous offrir
"gratuitement"
votre repas

Réservations S.V.P.
Vous disposez de 7 jrs
avant ou 7 jrs après

LE HOMARD EST
ARRIVÉ

Venez le déguster
sous toutes ses formes

JEUDI SOIR
BROCHETTES
2 POUR 1

TOUS LES DIMANCHES
BUFFET GASTRONOMIQUE
de 10h30 à 14h00

Service de traiteur
pour toutes occasions

Flambées à votre
table tous les jours

• Certificat cadeau disponible
• Un agréable et délicieux rendez-vous

CONCEPTION BOIS NOBLE

- ARMOIRES DE CUISINE
- PLANCHERS DE BOIS FRANC
- ESCALIERS

AUSSI CONCEPTION D'OBJETS
EN BOIS, MEUBLES, PRÉSEN-
TOIRS, MOULAGE, ETC.

Tél. : 246-3542
Fax : 246-5955



DANIEL BOURGAULT, AVA
Agent en assurance
de personnes
Planificateur financier

325, rue Kirouac
Montmagny (Québec)
G5V 4E4
Tél. : (418) 248-2802
Télécopieur : (418) 248-2802

- assurance vie
- assurance salaire
- assurances collectives
- assurance voyage
- rentes

Assurance vie
Desjardins-Laurentienne

248-9511

À tous les
mercredis

«Journée Santé»

Infirmière sur place de 13h00 à 16h00

On trouve de tout... même un ami
JEAN COUTU
marc potvin, prop. • ouvert 7 jours/7 soirs
75, Boul. Taché Ouest, Montmagny 248-9511

BIZOU



NE PAYEZ AUCUNES
TAXES
sur présentation de ce coupon chez

BIZOU

Les Galeries Montmagny

- Sur marchandise à prix courant
- Ne peut être combiné à aucune autre promotion
- En vigueur du 6 au 12 mai inclusivement.

MARCHÉ *Aubé* enr.
«La Fraîcheur»
au meilleur
prix en ville!



355, boul. Taché Est, Montmagny 248-4968

Cette
semaine

- Cantaloups lb
- Concombres 2/
- Brocoli #14 un.
- Céleri #24
- Pommes vertes lb
- Carottes 5 lb

Produits de
l'érable
disponibles

.79¢
.99¢
1.79\$

À l'approche du budget

Réal Gauvin dénonce l'imposition de «taxes déguisées»

Tout comme l'avaient fait ses confrères du Parti libéral du Québec lors de conférences de presse lundi dernier, le député de Montmagny-L'Islet, Réal Gauvin, invitait les journalistes le lendemain afin de dénoncer l'imposition de ce que les Libéraux qualifient de «taxes déguisées».

PAR STÉPHANE POIRIER

Cette rencontre avec la presse régionale s'inscrivait dans ce scénario de dénonciations des coupures budgétaires qui visait avant tout à faire connaître à la population «la face cachée des crédits» du gouvernement québécois.

Le député Gauvin déplore surtout que même si l'on parle de tarifications ou de taxes selon que l'on soit dans le Gouvernement ou dans l'Opposition, l'effet demeure le même puisqu'en fin de compte, c'est le citoyen qui devra une fois de plus contribuer davantage.

On s'est également attaqué aux discours du Premier ministre Lucien Bouchard à qui l'on reproche de tenir un double discours quand il a affirmé à maintes reprises que les contribuables ne seraient pas touchés par les coupures.

Chiffres à l'appui, le député de Montmagny-L'Islet a démontré que les contribuables seront

mis à contribution pour un effort dépassant le milliard de dollars.

Il a en outre rappelé que les coupures de 446 millions décrétées par le Gouvernement toucheront les contribuables scolaires pour 77M\$, les bénéficiaires de médicaments pour 196M\$, les contribuables municipaux pour 115M\$ ainsi que les abonnés d'Hydro-Québec pour 58 millions de dollars.

Sur ce, M. Gauvin a ajouté que le Gouvernement était à la recherche de 618 millions de dollars supplémentaires afin d'atteindre l'objectif fixé, soit celui de ramener le déficit à 3 milliards de dollars.

«Ce qui est désolant, c'est que le Gouvernement a coupé dans les services à la population sans pour autant toucher à son propre budget de fonctionnement», a commenté M. Gauvin, lui qui aurait souhaiter «dégraissier» encore plus l'appareil gouvernemental.

Au surplus, M. Gauvin questionne l'action du Gouvernement qui a décidé de ne pas accorder d'argent au niveau de la réfection du réseau routier dans le comté de Montmagny-L'Islet,

comme dans la majorité des comtés du Québec. «Il s'agit d'une mesure qui risque de coûter drôlement plus cher dans quelques années si on ne fait rien» a conclu le député.

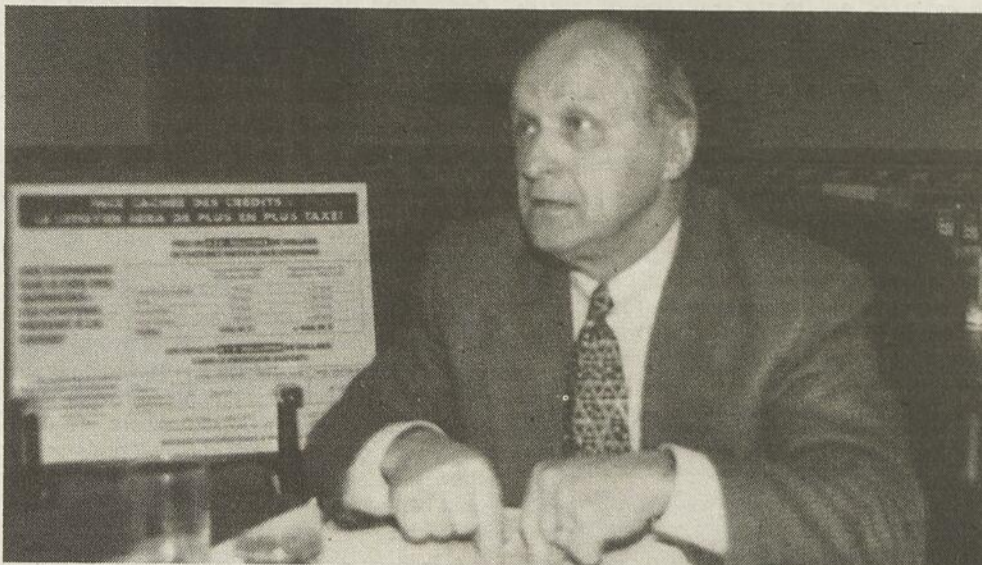

Le député de Montmagny-L'Islet Réal Gauvin démontrant chiffres à l'appui «la face cachée des crédits».

Toujours premières à l'arrivée.



Faucheuses conditionneuses Kuhn— Les machines indispensables pour rester dans la course !

Il y a 20 ans, Kuhn a introduit les premières faucheuses conditionneuses à disques en Amérique du Nord. Aujourd'hui, Kuhn offre la gamme la plus complète du marché. Des modèles portés ou trainés sont disponibles avec au choix un conditionneur à rouleaux ou un conditionneur à doigts et peigne réglable (exclusivité Kuhn). Les largeurs de travail vont de 2.00m (6'8") à 5.00m (16').

Le coeur de la faucheuse condition-

neuse Kuhn est la barre de coupe à larges disques spécialement construite pour les faucheuses conditionneuses à disques trainées. Ses larges disques et pignons surdimensionnés en font une machine d'une fiabilité reconnue. Les paliers monoblocs de support de disques très rapidement démontables facilitent l'entretien et diminuent les coûts de réparation.

Avec 21 modèles au choix, l'un d'entre eux vous conviendra !

D'autre machines Kuhn pour rester dans la course :



Girofaneur



Giroandaineur



Faucheuse à disques

Maison établie au service des agriculteurs depuis 1920

Jean-Guy & Denis Bolduc inc.

Réparation générale - Pièces - Vente et service

YVAN ALARIE, représentant

23, Olivier-Morel, Ladurantaye, Bell.

Tél. : (418) 884-2841 • Fax : (418) 884-3033



Kuhn Farm Machinery, Inc., 5390 E. Seneca Street, P.O. Box 840 Vernon, NY 13476 USA
315/829-2620 Fax: 315/829-2270

Certificat-cadeau «Une coiffure sans souci»



Les experts de notre salon offrent des certificats-cadeaux «Une coiffure sans souci» qui plairont à tous les goûts. Qu'il s'agisse d'une nouvelle coupe à la mode, d'un éclat de reflets ou d'une superbe permanente Matrix, nous veillerons à ce que tous, quel que soit leur âge, reçoivent un certificat-cadeau pour des services et produits de détail, qui convient à leur style.

Matrix
HAIR-SKIN-COSMETICS

MATRIX REHAUSSE L'EXPERIENCE EN SALON

SALON

AUDREY
ENR.

HÉLÈNE BARDE, prop.

*Heureuse
Fête des
Mères!*

78, 7^E RUE
MONTMAGNY
248-6043



Une attention spéciale
à toutes les mamans!

n
normandin

Bonne Fête Maman! TABLE D'HÔTE

Au choix:

Potage

- ou -

Soupe

Rosbif au jus

- ou -

Boeuf bourguignon

Gâteau au chocolat

- ou -

Tartes assorties

(sucre, pommes, fraises)

Breuvage

À Partir de

11⁰⁰\$



25, boul. Taché Est, MONTMAGNY

248-3667

Paramundo

Dix étudiantes reviennent sensibilisées à la cause des Haïtiens

(M.C.) À l'occasion de son 10e anniversaire, Paramundo a fait un retour aux sources. En effet, les dix étudiantes de secondaire 5 du Collège de Sainte-Anne-de-la-Pocatière participant à cette traditionnelle aventure avaient choisi Haïti (destination originale du premier groupe) et la République Dominicaine comme pays d'adoption.

Initié par Michel Gendreau en 1986, Paramundo est un groupe de sensibilisation aux pays du Tiers-Monde. À chaque année depuis dix ans, dix étudiants de secondaire 5 du collège séjournent dans un pays du Tiers-Monde, partageant la vie des gens. Ils apprennent les coutumes locales, mais ils font aussi connaissance avec la pauvreté et la misère. Paramundo, c'est plus qu'un lieu d'apprentissage, c'est une école de vie.

En conférence de presse le mardi 30 avril, les participantes au Paramundo 1996 livraient un compte rendu de leur expédition

de quelques jours à la fin de février en Haïti et en République Dominicaine. Périple qui a débouché sur un questionnement intérieur, sur une remise en question personnelle.

Durant leur séjour, elles ont visité des écoles et un bateye (camp de travail où des Haïtiens cultivent la canne à sucre et y vivent en communauté dans des conditions pénibles). Elles ont passé quelques jours dans un village campagnard à flanc de montagne, partageant la vie des familles.

Parmi le groupe, deux filles proviennent du territoire couvert par votre journal L'Oie Blanche, Catherine Bélanger et Louise Fortin, toutes deux de Saint-Damase. À l'instar de leurs consœurs, elles sont revenues enrichies de leur voyage. Pour sa part, Louise, au contact de ces étrangers, a conclu que le monde était bien grand mais qu'il ne formait qu'un. De son côté, après avoir vu ce qu'elle a vu, Catherine crie à qui

veut l'entendre qu'il est temps de cesser de se plaindre et qu'il faut agir.

De retour au pays, les membres de Paramundo 1996 ont bâti plusieurs projets. D'abord, elles désirent partager leur expérience avec les autres élèves du collège. Elles veulent aussi jumeler une paroisse du Québec avec la région haïtienne où on les a accueil-

lies. Elles souhaitent réaliser un projet d'ambassadeur d'un jour avec la République Dominicaine. Enfin, elles espèrent intéresser les personnes âgées d'ici aux «Grands Mounes» d'Haïti.

Bref, Paramundo, ça ne change pas le monde mais presque!

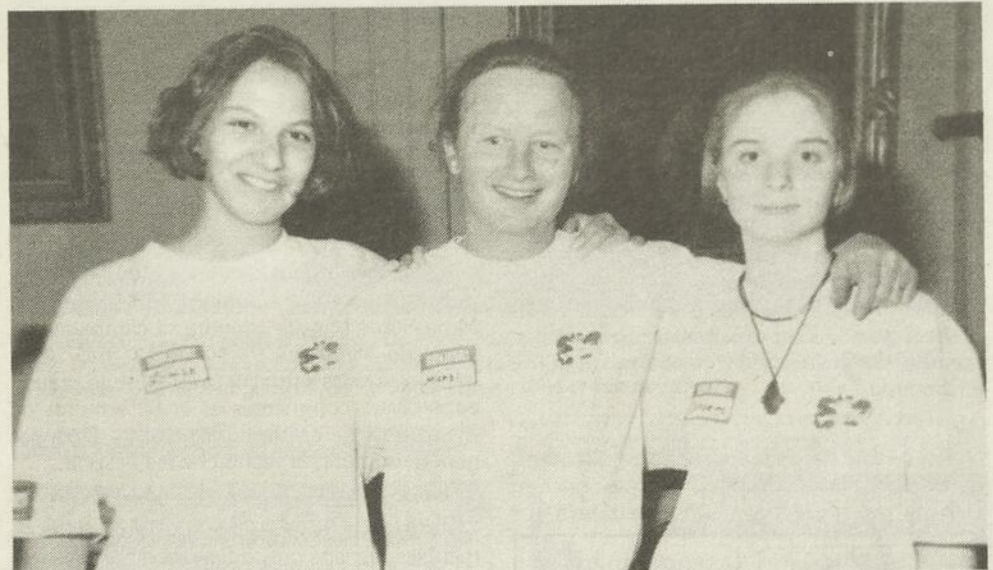

Louise Fortin (à gauche) et Catherine Bélanger, de Saint-Damase, entourent Michel Gendreau, le fondateur du groupe Paramundo.

Ateliers d'alphabétisation dans L'Islet-Nord

(M.C.) Vous avez entre 16 et 99 ans, vous résidez dans L'Islet-Nord et vous désirez améliorer votre français et votre calcul! Le nouveau groupe d'alphabétisation «Clés en main» pourrait s'avérer la solution idéale à votre désir d'apprendre.

Une première rencontre visant à former des ateliers est prévue le mercredi 15 mai à 19h au 25 de la rue Gérard-Ouellet (à l'arrière) à Saint-Jean-Port-Joli. Des ateliers pourraient se tenir près de chez vous s'il y avait assez d'inscriptions. Ce service est gratuit. Pour information ou inscription, contactez la coordonnatrice Micheline Bouchard au 598-9780 les mardi, mercredi et jeudi entre 8h30 et 15h30.

Organisme sans but lucratif, le groupe «Clés en main» est subventionné par le ministère de l'Éducation.

Simon Gosselin
COMPTABLE GÉNÉRAL LICENCIÉ

234, boulevard Taché Est
Montmagny
Tél.: 248-1616
Télec.: 248-1625

En toute confiance

La Maison Funéraire
Laurent Normand

Une équipe qui offre des services professionnels répondant à vos besoins:

- préarrangement
- columbarium
- crémation
- conférences

JN

Pierre Normand
Prés. T.D.L.

Jean Normand T.D.L.

Nous desservons :
MONTMAGNY
BELLECHASSE

Maison Funéraire Laurent Normand
115, rue Saint-Louis, Montmagny 248-0545

À DÉCOUPER POUR ÉCONOMISER!

SUPER SPÉCIAL

PNEU
REMORQUE DE FERME

GOODYEAR

69⁹⁵*

POUR 2 SEMAINES SEULEMENT
DU 27 AVRIL AU 11 MAI

INSTALLATION INCLUSE

SUR PRÉSENTATION DE CETTE ANNONCE SEULEMENT

* 11L15 8 PLIS (160-535-218)

ATELIER DE PNEUS
MONTMAGNY Ltée

266, rue Saint-Ignace, Montmagny
248-0202

Heures d'ouverture :
Lundi au vendredi : 8 h à 17 h 30
samedi : 8 h à 12 h

- Installation SANS FRAIS
- Entreposage de vos pneus SANS FRAIS
- Mise de côté SANS FRAIS
- Garantie hasard de la route SANS FRAIS

VISA
MASTER CARD
PAIEMENT DIRECT

À DÉCOUPER POUR ÉCONOMISER!

BOUCHERIE • CHARCUTERIE ET VIANDES POUR CONGÉLATEUR

DEVANT DE BŒUF
160 à 190 lb
débité, emballé, congelé
1³⁵ lb 2⁹⁸ kg

SPÉCIAUX
du lundi 6 mai
au samedi
11 mai inclus

- CUBE BOURGUIGNON boeuf Canada A-1 3⁷⁹ lb / 8³⁶ kg
- COQ AU PORC 4⁰⁹ lb / 9⁰² kg
- POITRINE DE POULET désossée marinée 4⁸⁹ lb / 10⁷⁸ kg
- BŒUF HACHÉ extra maigre A-1 2⁸⁹ lb / 6³⁷ kg
- CÔTELETTES DE PORC 2⁵⁹ lb / 5⁷¹ kg
- SOUS-MARIN MAISON 1⁹⁹ ch
- PIZZA MAISON 12" 4⁹⁹ ch
- SAUCE SPAGHETTI MAISON 454 gr 2⁸⁹ ch
- JAMBON CUIT tranché 2³⁹ lb / 5²⁷ kg
- SAUCISSES MAISON porc et boeuf ou légume 2⁵⁹ lb / 5⁷¹ kg

BOUCHERIE CAP-SAINT-IGNACE ENR. GILLES RICHARD, prop. 246-5013
191, rue du Manoir Ouest, Cap-Saint-Ignace

Les potins de Mère L'Oie

La population de la Seigneurie de la Rivière-du-Sud aura-t-elle le "guts" des Beaucerons? Mère L'Oie a appris que la chaîne humaine de demain n'est pas encore complète... Alors, un petit coup de coeur et on l'aura notre record Guinness! On peut s'inscrire au 248-3383 ou encore la dernière chance le jour même, dimanche 5 mai, à l'aréna. C'est un rendez-vous historique!

Félicitations à Club Électro Cellulaire Montmagny qui a reçu deux plaques comme l'agent cellulaire le plus performant en cellulaires et téléavertisseurs pour la région de Québec (de Trois-Rivières à La Pocatière en passant par la Beauce) lors de l'assemblée annuelle de Québectel Mobilité lundi et mardi à Rimouski.

La saison de golf approche rapidement. La preuve, Sylvio Bélanger, professionnel au club de golf de Montmagny, débutera ses

cours dès le 15 mai. Hâtez-vous de réserver vos places afin d'être prêts à effectuer vos premiers élans.

Les policiers de Montmagny réitérent l'invitation à vous joindre à eux lors du déjeuner bénéfique des policiers qui se tiendra le mardi 7 mai de 6h à 10h30 au Restaurant à la Rive. L'objectif est de recueillir 3 500\$ pour trois organismes de la région. Un petit déjeuner pour la bonne cause...

La société canadienne de la sclérose en plaques, dont la responsable de secteur est Mme Sylvie Minville, tiendra sa campagne de levée de fonds les 9, 10 et 11 mai. Des bénévoles vous offriront la fleur ou le crayon dans divers commerces et établissements de Montmagny et de la région. Donnez généreusement, la recherche est l'espoir.

Le comité responsable de l'exposition de meubles anciens qui se tiendra durant les festivités du 350e de la Seigneurie est à la recherche de meubles anciens antérieurs à 1940. Pour information, communiquez avec M. Émile Gagné au 248-1367 après 17h ou laissez le message sur le répondeur.

L'invitation aux amateurs de roller hockey à s'inscrire dans la nouvelle ligue à l'aréna de Montmagny porte fruit. Déjà plusieurs joueurs ont donné leur nom et on prévoit la formation d'au moins quatre équipes. Il reste encore des places pour les intéressés en contactant Éric au 248-5878.



Marlène Blouin
Infirmière

Massage suédois
Réflexologie
Hygiène
de l'oreille
sur rendez-vous

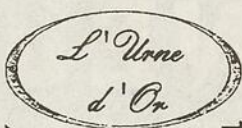

248-4833

28, Saint-Jean-Baptiste Ouest, Montmagny

Les conseils de votre pharmacien

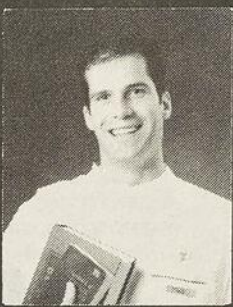

L'ANÉMIE

Il y a plusieurs types d'anémie, mais pour les fins de cette chronique nous parlerons de la plus commune soit l'anémie ferriprive qui représente 50% des cas.

L'anémie n'est pas une maladie, mais un ensemble de symptômes résultant d'une diminution du nombre de globules rouges et/ou d'une déficience en hémoglobine. L'anémie abordée ici, l'anémie ferriprive, résulte d'un manque de fer.

La carence en fer découle d'un apport insuffisant de fer (retrouvé dans les viandes rouges, les jaunes d'oeufs, les légumes verts, les fruits séchés) ou d'une difficulté à l'absorber.

Des menstruations abondantes, une grossesse, l'allaitement ou un don de sang peuvent à moyen terme causer une anémie chez une personne prédisposée. L'anémie peut être aussi le résultat d'un besoin accru comme durant l'enfance et l'adolescence.

Souvent on retrouve différentes sources à l'anémie ferriprive.

Parmi les symptômes de l'anémie on note la pâleur de la peau, la fatigue et la faiblesse. 20% des femmes (dont 50% sont des femmes enceintes) sont susceptibles de faire de l'anémie comparativement à 3% chez les hommes.

Le traitement de l'anémie: il importe d'identifier la source de l'anémie, de l'éliminer ou de la contrôler. Ensuite il faut augmenter l'apport de fer par l'alimentation. Un supplément de fer est souvent recommandé, il permet de refaire les réserves plus rapidement. La durée et le dosage diffèrent selon l'ampleur de l'anémie, un traitement dure de 3 à 6 mois.

Quand prendre son fer? Idéalement à jeun, mais souvent il s'avère difficile à digérer et irritant pour l'estomac. Que faire alors? Le prendre avec de la nourriture, mais éviter les produits laitiers ou les anti-acides; pour ces produits, il est préférable d'attendre une heure. Si le fer donne des nausées, des vomissements, augmenter graduellement la quantité de fer (1 fois/jour à 2 fois/jour à 3 fois/jour) ainsi l'organisme s'habitue à le tolérer.

Il est important de prendre régulièrement son supplément de fer pour toute la durée du traitement. Une réserve fragile en fer rend vulnérable à une autre anémie.

Pour ne pas trop vous en «fer», consultez votre pharmacien!

MARC LAROCHE, pharmacien.

Les explications contenues dans cette chronique se veulent sommaires pour en faciliter la compréhension. Pour de plus amples informations, communiquez avec votre pharmacien.

Marc Laroche, pharmacien

FUNIPRIX
PETITS SOINS, GROSSES ÉCONOMIES!
Galeries Montmagny • 248-8191



La doyenne de Saint-Paul fête 100 ans

(S.F.) Mme Diana Morin Laferrière célébrait le 24 avril dernier son centième anniversaire de naissance en présence de sa famille au Foyer d'Youville de Montmagny, endroit où elle réside depuis maintenant 10 ans. Originaire de Saint-Paul de Montminy, Mme Laferrière est la doyenne de cette petite municipalité. Encore en bonne santé, notre centenaire peut compter sur une famille nombreuse de neuf enfants, 29 petits-enfants, 43 arrière petits-enfants et deux arrière arrière petits-enfants. Parmi ses passe-temps, Mme Laferrière aime bien regarder la télé et participer aux activités organisées au foyer. Sur cette photo prise lors de son anniversaire, elle est entourée de ses filles et fils, Juliette et Gérard; derrière, Henri, Joseph Robert, Jeanne et Jean. On souhaite longue vie à la doyenne de Saint-Paul.

CLINIQUE DE
PHYSIOTHÉRAPIE
DE MONTMAGNY

5^e Anniversaire

Journée PORTES OUVERTES

le samedi 11 mai
de midi à 17 h 00

MICHELLE CARON, pht
ANNIE JOMPHE, pht
physiothérapeutes

83, av. de la Fabrique
MONTMAGNY
G5V 2J3

Tél. : 248-4804
Fax : 248-2595

Heures d'ouverture
Lundi au vendredi
de 12 h 00 à 20 h 00

- Avec ou sans rendez-vous
- Service à domicile

**TRAITEMENT DE
L'INCONTINENCE URINAIRE**

Marché des Pionniers

Dépanneur licencié

POUR UN SERVICE DE QUALITÉ

- Pains
- Muffins
- Tartes
- Biscuits

PRODUITS RÉGIONAUX

- Miel
- Produits de l'érable
- Conserves maison...

CLUB VIDÉO

- Lili et Claude, prop. vous souhaite «Bienvenue»

Ouvert tous les jours de 7h30 à 22h00

**195, chemin
des Pionniers Ouest**
Cap-Saint-Ignace
246-3156

**cuits
sur place**

Patrick Gaudreau obtient la Médaille du Gouverneur

Le Centre d'études collégiales de Montmagny honore ses premiers finissants

Le Centre d'études collégiales de Montmagny a honoré, mercredi lors d'une soirée de gala, les premiers finissants de son histoire, débutée en septembre 1994. Parmi les huit boursiers qui ont été récompensés pour la qualité de leur engagement tant académique que parascolaire, Patrick Gaudreau de Montmagny a reçu deux distinctions, dont la fameuse Médaille du Gouverneur général.

PAR SYLVAIN FOURNIER

Cette médaille est décernée à l'étudiant qui termine la dernière année de son cycle d'études collégiales avec les meilleurs résultats scolaires de son institution. Une bourse d'excellence de 500\$ de la Fondation du Cégep de La Pocatière a été remise au récipiendaire. Patrick Gaudreau, élève en Science de la nature, a également reçu une autre distinction scolaire; la bourse Inglis de 500\$.

Des bourses de formation scolaire ont également été remises à Martine Couillard, élève en Sciences humaines qui a reçu 500\$ de Montel ainsi qu'à Sonia Dubé, étudiante en Techniques administratives qui a récolté

une bourse de 500\$ de la Banque Nationale. La bourse Mérite scolaire 1ère année de 500\$ offerte par Meubles Morigeau est allée à Sophie Maurais.

Le réseau des caisses populaire de l'oie blanche rendait aussi hommage à des étudiants qui ont contribué à la vie étudiante en leur décernant des bourses de 400\$. Les récipiendaires sont Anne D. Lapointe, étudiante de 1ère année, Véronique Morin, étudiante de 2e année, et Yan Beaulieu qui a reçu la distinction Créativité et Originalité. Le Syndicat des enseignants du Cégep de La Pocatière a également accordé une bourse de 250\$ à Étienne Côté pour son engagement dans le milieu.

«Par ce programme de bourses, notre établissement d'enseignement collégial veut encourager la performance des étudiantes et étudiants faisant preuve de motivation, d'engagement social et de volonté de réussir», a souligné le directeur du Centre d'études collégiales de Montmagny, M. Fernand Fissette devant près de 300 personnes réunies à ce gala historique. M. Fissette était fier de qualifier son centre de milieu de vie enrichissant et stimulant.

Nouvelle identification visuelle

Le centre a également profité de la tenue de son gala d'excellence 1996 pour dévoiler sa nouvelle identité visuelle. Réalisé par la graphiste Mireille Aubé de Carrousel design, le logo donne une image jeune et dynamique et la signature «Le Cégep près de vous» démontre la volonté de l'établissement d'être toujours près de ses clients.



Les récipiendaires des bourses 1996 du Centre d'études collégiales de Montmagny, dans l'ordre habituel, Anne D. Lapointe, Martine Couillard, Sophie Maurais, Véronique Morin, Patrick Gaudreau (également médaillé du Gouverneur général), Sonia Dubé, Étienne Côté et Yan Beaulieu.

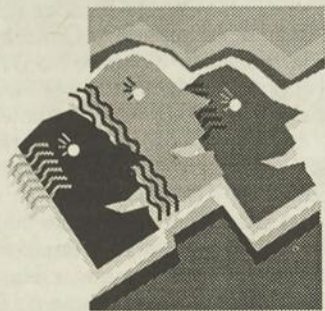

Centre d'études collégiales de Montmagny

Le cégep près de vous

Le Centre d'études collégiales de Montmagny a maintenant sa propre identification visuelle.

Pro-Store enr.

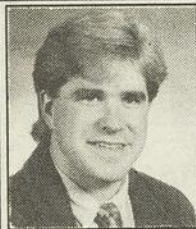

Claude Fortin rep.
à votre service
7 jours sur 7
de 9 h à 21 h

MANUFACTURIER DE STORES horizontaux et verticaux

• gros et détail
• service à domicile

• Estimation gratuite
• Installation • Coupe
• Réparation
• Service à domicile

248-8400

Service rapide

ENTREPRENEUR COUVREUR



- Toits plats (élastomère)
- Bardeaux d'asphalte
- Patios
- Balcons
- Résidentiel
- Commercial
- Industriel

Estimation gratuite

Carl Dionne, prop.

ENTREPRISE C.V. DIONNE inc.

492-6409

AUCUN COMPTANT

TRANSPORT • PRÉPARATION ET TAXES INCLUSES !!!

DERNIER



MUSTANG
AUTOMATIQUE
AIRCLIMATISÉ • CASSETTE

343⁹⁵\$/mois*
PLEIN D'ESSENCE INCLUS



PROBE
MANUEL
BEQUETARRIÈRE

339⁹⁵\$/mois*
PLEIN D'ESSENCE INCLUS



EXPLORER XL
AUTOMATIQUE
AIRCLIMATISÉ • TOUTÉQUIPÉ

593⁹⁵\$/mois*
PLEIN D'ESSENCE INCLUS



F-150 XL 4X2
MOTEUR V8

321⁹⁵\$/mois*
PLEIN D'ESSENCE INCLUS



ESCORT LX
3 PORTES
AIRCLIMATISÉ • DISQUELASER

262⁹⁵\$/mois*
PLEIN D'ESSENCE INCLUS



RANGER XL 4X4
MOTEUR V6

386⁹⁵\$/mois*
PLEIN D'ESSENCE INCLUS

NOUVEAU Pièces & Service
OUVERT
jusqu'à 21h00 du lundi au vendredi

* Prêt Rachat Royal 60 mois. Sujet à l'approbation du crédit.
Modèles 1995 en inventaire seulement. Disponibilité limitée.

LES AUTOMOBILES

Chabot INC.



FORD
MERCURY



CAMIONS
FORD

248-0612

260 CHEMIN DES POIRIER • MONTMAGNY

LES COMBINAISONS

GAGNANTES PROMUTUEL

un plus!

**SOUSCRIVEZ À DEUX POLICES
DE L'UNE OU L'AUTRE
DES CINQ COMBINAISONS GAGNANTES**

- 1 AUTOMOBILE + HABITATION
- 2 AUTOMOBILE + COMMERCIALE
- 3 AUTOMOBILE + AGRICOLE
- 4 HABITATION + COMMERCIALE
- 5 HABITATION + AGRICOLE

ET PROFITEZ

• SOIT D'UNE RÉDUCTION DE VOTRE PRIME D'ASSURANCE HABITATION

• SOIT DES SIX PROTECTIONS SUPPLÉMENTAIRES DE PROPLAN
EN ASSURANCE AUTOMOBILE (D'UNE VALEUR D'AU MOINS 30 \$)

• SOIT DE CES DEUX AVANTAGES

LES 6 AVANTAGES SUPPLÉMENTAIRES QUE VOUS PROCURE PROPLAN

- 1 Un million de dollars de garantie en responsabilité civile pour dédommager une tierce personne des pertes causées par votre véhicule.
- 2 Le versement d'une indemnité sans déduction de la franchise si votre voiture est déclarée perte totale.
- 3 Le remboursement du montant total des réparations sans déduction de la franchise si vous êtes victime d'un délit de fuite.
- 4 Le versement d'un montant allant jusqu'à 15 000 \$ si vous êtes blessé ou perdez la vie lors d'un accident, que vous ayez été conducteur, passager ou piéton, et le versement de 50 % du montant si c'est votre conjoint qui est victime.
- 5 Le versement jusqu'à 50 \$ par jour (maximum 1 500 \$) pour la location d'une automobile ou pour des frais de taxi lorsque vous êtes privé de votre véhicule à la suite d'un sinistre couvert.
- 6 Le versement d'un montant allant jusqu'à 50 000 \$ pour réparer l'automobile empruntée ou louée que vous ou votre conjoint avez endommagée lors d'un accident.



PROMUTUEL
Montmagny
Montmagny
248-7940



PROMUTUEL
L'Islet
Saint-Jean-Port-Joli
598-3018

Certaines restrictions peuvent s'appliquer.

Du service quotidien avec un visage humain



«L'homme oublie...L'histoire se rappelle»

(S.F.) Du 6 au 16 mai prochains, la bibliothèque de la polyvalente Louis-Jacques-Casault sera le théâtre d'une importante exposition de photos et de documents vidéo sur l'histoire de la Seigneurie de la Rivière-du-Sud intitulée «L'homme oublie...L'histoire se rappelle». Grâce à la collaboration de collectionneurs et d'amoureux de souvenirs, le professeur d'histoire M. Gilles Cloutier a mis la main sur plus de 400 photos qui racontent l'épopée de Montmagny, St-Pierre et L'Isle-aux-Grues de 1895 à aujourd'hui. On pourra y voir des documents inédits comme le camp militaire de Montmagny en 1941 (document vidéo en couleur s'il vous plaît), le terrible accident ferroviaire de 1943 et les inondations de 1981 et 1986. Au terme de cette imposante recherche effectuée avec Mme Marielle Tremblay, M. Cloutier est d'avis que la région de Montmagny possède une histoire très importante. D'ailleurs, cet enseignant qui compte trente ans d'expérience a souligné qu'il se servirait à l'avenir de ces documents pour donner des exemples concrets à ses élèves en classe. La population est donc invitée à venir se retremper dans la merveilleuse histoire de la Seigneurie de la fin du 19e siècle à aujourd'hui car l'homme oublie, mais l'histoire se rappelle.

La chorale Joli-Cap en concert annuel

La chorale Joli-Cap de Cap-Saint-Ignace présentera son concert annuel sous le thème «L'amour brille sous les étoiles» le samedi 11 mai à 20h30 à la salle communautaire de l'endroit. Également au programme, les Jeunes mélodies de Laurier-Station ainsi que quelques surprises locales. le coût d'entrée est de 10\$ pour les adultes et 7\$ pour les étudiants.

Bonne Fête des Mères



...♥...
Cette année, dites-le avec un livre...

Nouveautés en boutique:

Best-sellers, biographies, livres de poche, ect.

CHEZ VOTRE LIBRAIRE

Livres en tête inc.

Librairie agréée • Marcelle Garon, Bibl. prop.

117 A, Saint-Jean-Baptiste Est, Montmagny 248-0026

Gaussiran, Hamelin et Duchesneau, têtes d'affiche de la Fête internationale de la sculpture

(M.C.) Les neuf artistes qui participeront au symposium en taille directe de la Fête internationale de la sculpture de Saint-Jean-Port-Joli sont maintenant connus. De la région immédiate, il s'agit de Yvon Gaussiran, Daniel Hamelin et Mario Duchesneau. De l'étranger, on retrouve les Français Claude le Luherne et Mylen Gibout, l'Allemand Woldek Stopa, le Bulgare Hristopher Todorov, l'Américain Michael Helbing et l'Ontarien Janus.

Du 21 juin au 1er juillet, ces neuf sculpteurs réaliseront leur oeuvre au vu et au su de tous sur le site de la fête, soit le même qui fut utilisé pour la Fête d'Hiver.

La Fête internationale de sculpture est un outil promotionnel pour les artistes de chez nous. Le comité organisateur offre donc gra-

tuitement un espace sur le site à ceux qui veulent exposer, démontrer leur savoir-faire ou vendre leurs pièces. Pour réserver, communiquez à 598-7262.

La programmation de la Fête internationale de la sculpture sera dévoilée de façon officielle le mercredi 29 mai. Déjà, on sait que quatre des onze jours d'activités seront dédiés à des personnages ayant contribué à la notoriété de Saint-Jean-Port-Joli, en l'occurrence Eugène Leclerc, Émilie Chamard, Philippe-Aubert de Gaspé et les Bourgault.

S'ajoute à la programmation l'exposition «Hommage à Jean-Julien Bourgault» qui se tiendra durant tout l'été à la Salle Gérard-Ouellet.

Saint-Aubert

20 mois de prison pour inceste

(S.F.) Le juge André Bilodeau a prononcé, la semaine dernière au palais de justice de Montmagny, une sentence de 20 mois de prison à un homme de 50 ans de la municipalité de Saint-Aubert qui avait plaidé coupable à des accusations d'inceste et d'attentat à la pudeur à l'endroit de l'un de ses enfants.

L'homme dont on doit taire l'identité à la suite d'une ordonnance de la Cour, devra également respecter une période de trois ans de probation, en gardant la paix et en n'entrant pas en contact avec sa victime. Les faits reprochés à l'individu sont survenus entre 1980 et 1982 alors que sa victime n'avait que 13 ans.

Trafiquant intercepté à Montmagny

Les policiers ont mis la main, lundi à Montmagny, sur ce qu'ils considèrent être un important relayer de narcotiques. Les enquêteurs de l'Escouade du crime organisé de Québec ont saisi dans le véhicule de

Mario Fortin 44 ans de Québec 111 grammes de cocaïne et 1623 grammes de hashish, des drogues évaluées à 51 000\$ sur le marché. Son enquête sous cautionnement était prévue vendredi au palais de justice de Montmagny.

Modification

Ouverture officielle
jeudi 9 mai à 9 h 00

Poissonnerie - Boucherie

Simoneau

SERVICES OFFERTS : Coupe des viandes boeuf, porc, veau, volaille.

• Poissons frais, crustacés, fruits de mer

SPÉCIALITÉS : Charcuterie - Produits Maison - Viande pour congélateur

Service de livraison en toute fraîcheur

Poissonnerie - Boucherie

Simoneau

Prop. : Louis Simoneau, Jacynthe Normand
269, Saint-Ignace, Montmagny
248-0616

Clinique dentaire



• Richard
• Faucher
• Martel

• Dr Pierre Richard • Dre Maryse Faucher
• Dr Benoît Hudon • Dre Christine Martel
• Dr François Bérubé, orthodontiste
• Spécialistes en chirurgie maxillo-faciale et implantologie

25, boul. Taché O. Suite 204,
Montmagny
248-2175

Nouveau service!

chez

LP Lemieux & Proulx inc.

LE CENTRE DE LA RÉNOVATION

Mélangeur
à peinture
20 litres



Réalisez des économies



20 litres
à partir de
58,95\$

Coloration possible dans tous les tons pastels.

LP Lemieux & Proulx inc.

LE CENTRE DE LA RÉNOVATION

49, Saint-Jean-Baptiste Est, Montmagny 248-3400

BOULANGER DOLAN DENAULT

NOTAIRES & CONSEILLERS JURIDIQUES

■ 70, rue de l'Anse, Montmagny (Québec) G5V 1G8

■ TÉLÉPHONE : (418) 248-1414 Télécopieur : (418) 248-8944

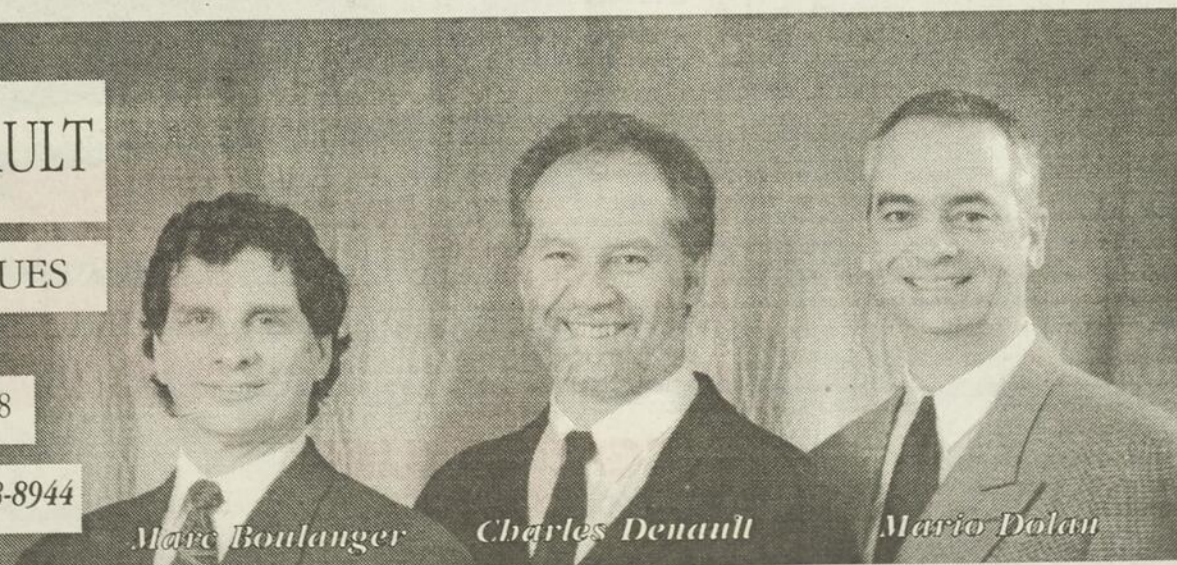

Marc Boulanger

Charles Denault

Mario Dolan

«Pour votre nouvelle maison, vous recherchez le meilleur rapport qualité-prix».

Nous, c'est ce que nous vous offrons!

Le plein de propane pour l'alphabétisation

(S.F.) L'entreprise Supérieur Propane de Montmagny participe pour une quatrième année consécutive à la Semaine du plein

pour l'alphabétisation qui se tiendra du 25 au 31 mai prochains. Pendant cette semaine, Supérieur Propane versera 1\$ au programme d'alphabétisation de la Commission scolaire de la Côte-du-Sud pour chaque

bouteille de barbecue au propane qu'elle remplira.

Fidèle à son habitude, Supérieur Propane organise une grande fête le samedi 25 mai et les consommateurs pourront entre autres profiter entre 9h et 14h d'un rabais de 5\$ pour effectuer le plein de leurs bouteilles de

propane. Les profits de la vente de hot-dogs et de breuvages serviront aussi à supporter l'alphabétisation dans la région, nous expliquait en entrevue cette semaine le responsable de l'activité M. Rémi Biron.

Voitures alimentées au propane

Lors de cette journée très animée, les visiteurs pourront également voir sur place des véhicules alimentés au gaz propane. Il s'agit d'une voiture de stock-car qui a été dénichée grâce à la collaboration de l'Autodrome Montmagny et d'un véhicule de promenade, un Chrysler Intrepid, qui a été converti au propane. L'an dernier, malgré une température maussade, Supérieur Propane avait remis 161\$ pour l'alphabétisation. On souhaite dépasser ce montant cette année grâce à la participation de la population.



Bonne Fête
à toutes
les mamans

Menu spécial
Table d'hôte
à cette occasion



Saint-Jean-Port-Joli
598-6240



Bonne Fête
à toutes
les Mères!



COIFFURE
dames · hommes

Nicole Duval, prop.
33, de Gaspé Ouest, Saint-Jean-Port-Joli 598-3169

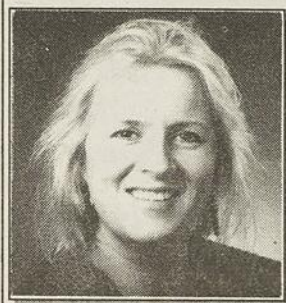

Galleries
Montmagny
248-3220

Lucille Coullombe Gendron
propriétaire



PUBLI REPORTAGE

L'Ensemblier, depuis les tous débuts

Toujours le même excellent service

La première Boutique L'Ensemblier à ouvrir ses portes fut celle du centre d'achat La Grande Place de Rimouski au printemps 1973. Aujourd'hui il y a 24 boutiques un peu partout au Québec, dont celle des Galeries Montmagny qui porte le numéro 16 et qui ouvrit ses portes en septembre 1989.

Bientôt 7 ans de service courtois et de constance, surtout quand on pense à notre gérante, Johanne

s'est taillé une place enviable dans le domaine de la mode. À chaque saison les tendances de la mode sont réunies dans la collection Garoche avec juste ce qu'il faut d'originalité et de distinction. L'homme et la femme d'action apprécient d'autant plus la marque Garoche puisqu'elle s'agence facilement avec tous les autres vêtements en boutique.

Bien qu'elle soit de plus en plus reconnue comme étant synonyme de bon goût, la caractéristique première de la marque Garoche est sans aucun doute son excellent rapport qualité/prix. Ce qui n'est pas surprenant car c'est une priorité pour les boutiques L'Ensemblier depuis bientôt 25 ans.

La mode change, c'est bien connu, mais la façon de voir les vêtements change aussi. Ils doivent être pratiques, faciles à agencer, cumuler plusieurs fonctions (travail, sortie, etc.) et bien sur être aussi durables que possible. Nos mettons tout en oeuvre pour que les vêtements Garoche répondent aux attentes de

l'homme et de la femme d'aujourd'hui. Un bel exemple de ceci est l'utilisation de nouveaux tissus. Dernièrement nous introduisons dans notre collection un groupe de vêtements en poly/coton. Ce tissu est idéal pour les gens actifs, il est très durable, lavable à la machine et passe directement à la sècheuse. Comme nous le disions dans une de nos communications : surveillez en magasin les étiquettes laveuse-sècheuse et simplifiez-vous la vie!

Les tendances printemps-été
Pour accueillir les beaux jours, le printemps se tourne vers la douceur des couleurs sorbet : le mauve, le teal et le bleu indigo sont un avant-goût pour les pastels de l'été. Les couleurs pures telles que le blanc, le marine, le rouge et le vert mousse nous font penser aux bords de mer et à la fraîcheur printanière.

Pour plus de détails, de conseils et de choix, faites une visite à votre Boutique L'Ensemblier des Galeries Montmagny, là où le service fait partie du Savoir-plaire.

GAROCHÉ
MODE

Chamberland, qui prend plaisir à conseiller sa clientèle depuis l'ouverture de la boutique.

Depuis bientôt dix ans aussi, la marque Garoche est vendue en exclusivité dans toutes les boutiques L'Ensemblier.

Avec le temps, grâce à ses styles toujours dans le ton, la marque Garoche

Le Savoir-plaire



C'est aussi le jeans

*Johanne et son équipe
vous invitent à venir les rencontrer
pour discuter mode.*

**LES GALERIES
MONTMAGNY**

101, boul. Taché Ouest (route 132)



Produits pour le corps

Le Laboratoire Dr Renaud possède une gamme de produits pour le corps qui laissent la peau douce, lisse et soyeuse.

La gamme Aquatonale comprend le Gel bain/douche (un nettoyeur épidermique), le Bain moussant à base d'algue et d'aloès vera et le Lait de bain végétal, un soin intensif qui vise à relaxer, décongestionner, hydrater, adoucir et assouplir la peau.

Et pour une silhouette aux lignes harmonieuses la gamme Perfiligne offre le Gel amincissant aux collasphères à action prolongée pour retrouver et conserver une apparence svelte, le Gel raffermissant aux collasphères pour retrouver et conserver souplesse, tonicité et fermeté, le Lait tenseur pour le buste et le cou, soin antirelâchement pour conserver galbe et fermeté.

Le tout nouveau Performance Contour est un lait hydratant, lissant et raffermissant aux Cytokines et AHA, pour les zones rebelles, spécialement conçu pour remodeler et raffermir la silhouette.

Les gammes Aquatonale, Perfiligne et le tout nouveau Performance Contour pour celles qui veulent retrouver et conserver un corps d'apparence plus jeune.

En collaboration avec:



Julie Boucher, esthéticienne
129, rue Coulombe, Montmagny
248-8875

Textiles Gauvin reconnue par la Fondation Desjardins

Textiles Gauvin de Saint-Pamphile vient de recevoir une bourse de 5 000\$ de la Fondation Desjardins par l'entremise de son programme «Bourses jeunes Entrepreneurs». La Fondation reconnaît ainsi le caractère innovateur et la qualité de la gestion de cette jeune entreprise pamphilienne.

PAR MICHEL CHASSÉ

Appuyée par la caisse populaire Desjardins de Saint-Pamphile, Textiles Gauvin a terminé au deuxième rang parmi les 39 candidatures soumises au niveau provincial à la Fondation. M. Normand Gauvin, président de Textiles Gauvin, a reçu sa bourse des mains de M. Claude Béland lors de l'assemblée générale du Mouvement Desjardins.

La mission de la Fondation Desjardins est de promouvoir l'éducation et la recherche

dans toutes les disciplines universitaires, et d'encourager les jeunes entrepreneurs par des bourses d'excellence.

Spécialisée dans la fabrication de draps confort, l'entreprise pamphilienne diversifiait récemment sa production en introduisant des accessoires en polar dans sa gamme de produits. De plus, Textiles Gauvin vient de s'attaquer sérieusement au marché nord-est des États-Unis, et plus particulièrement à la Nouvelle Angleterre. Au plus fort de sa production, l'industrie emploie jusqu'à 40 personnes.



M. Normand Gauvin (au centre), président de Textiles Gauvin, a reçu une bourse de 5 000\$ de la Fondation Desjardins. M. Gauvin pose en compagnie de M. Michel Rodrigue, directeur général de la Caisse populaire de Saint-Pamphile, M. Claude Béland, président du Mouvement Desjardins, Mme Carmen Tremblay, présidente de la Caisse de Saint-Pamphile, et M. Yvan Caron, président de la Fédération des caisses populaires Desjardins de Québec.

Environnement et Faune sous un même toit

(S.P.) Depuis le 29 avril, tous les employés du ministère de l'Environnement et de la Faune travaillant à Montmagny sont regroupés sous un même toit, soit au 116 Saint-Jean-Baptiste Ouest, le bureau où oeuvraient jusqu'à maintenant les agents de conservation de la faune. Le bureau d'Environnement et Faune à Montmagny offrira à la population tous les services qui étaient auparavant dispensés par ces deux entités. On y compte huit employés.

Ce réaménagement des employés au même endroit permettra de rationaliser les coûts de locations des espaces de bureau requis et de favoriser une meilleure synergie entre les équipes chargées de la protection et de la mise en valeur de la faune et de l'environnement. Ce regroupement est une suite logique de la fusion du ministère du Loisir, de la Chasse et de la Pêche et du ministère de l'Environnement, pour créer le nouveau ministère de l'Environnement et de la Faune. On peut rejoindre le bureau d'Environnement et Faune à Montmagny en composant le 248-2689.



Venez découvrir une nouvelle cuisine exotique



- Goût exquis
- Tout en couleur
- Soupes thaïlandaises et vietnamiennes
- Crevettes exotiques
- Brochettes
- Couscous
- Cuisine authentique des Indes

Offre spéciale

LES VENDREDIS ET SAMEDIS

Venez accompagné(e), et le plat principal sera GRATUIT* pour votre invité(e)

Réservez votre table au 248-9876

Une attention spéciale est réservée à toutes les mamans pour la Fête des Mères



LES DELICES DE L'ORDE

11, St-Jean-Baptiste Est Montmagny

248-9876

Johanne Blais, prop.

Heures d'ouverture: mercredi au dimanche de 16h30 à 22h30
*Offre valable jusqu'au 30 juin 96. Plat gratuit d'une valeur égale ou inférieure.

Pour fleurir la «fête des mères»

choisissez

FLEURISTE
Beau Site^{enr}

Le plus grand choix...

- Plantes fleuries pour l'intérieur
Gloxinias - Cyclamens, Gerberas, Lys Calla, etc.
- Plantes fleuries pour l'extérieur
Surfinia et un grand choix de paniers suspendus fleuris: rosiers, géraniums, bégonias, chrysanthèmes.

La serre est toute fleurie pour l'occasion

- Magnifiques gerbes de fleurs naturelles
- Paniers de fruits et de fantaisie
- Bouquets de ballons
- Choix de cadeaux

On vous offre un «bouquet de suggestions» pour l'occasion

EN VEDETTE:

Pour un cadeau original: panier de rotin «fines herbes», «fleurs vivaces», «plantes d'intérieur», «bulbes», «accessoires de jardinage» au choix!



Réservez dès maintenant. Service de livraison dans toute la région.

FLEURISTE
Beau Site^{enr}



Boutique-cadeaux

OUVERT 7 JOURS

Diane Robichaud et Gilles Hudon, props.

Saint-Jean-Port-Joli 598-9388

Saint-Pamphile 356-3244

Montmagny
Chemin des Poirier 248-3562
Centre-ville - 248-8382

La Pocatière
Carrefour: 856-4321
Galleries: 856-4014

Le babillard de Mère L'Oie

SOIRÉES

■ L'Âge d'Or St-Mathieu célébrera le samedi 11 mai son 25e anniversaire de fondation.

À cette occasion, il y aura une messe à 17h30 suivie d'un souper au sous-sol de l'église. Une soirée avec l'orchestre Messervier complétera cette fête. Prix de

présence et goûter. Les cartes sont en vente au coût de 15\$ pour les membres et 16\$ pour les non membres. Ceux qui ont des costumes pour le 350e peuvent les porter.

■ Le jeudi 9 mai, rencontre amicale du club de l'Âge d'Or St-Thomas débutant dans l'après-midi. Souper à 17h30 (soupe et café servis) et soirée à 20h avec l'orchestre Francine Desjardins, prix de présence et goûter.

■ Soirée de danse de ligne et canadienne le samedi 11 mai à la salle de l'Âge d'Or de Ste-Perpétue à 20h30 avec Jean-Paul.

■ Soirée organisée par le club de l'Âge d'Or de St-Damase le samedi 11 mai avec le Trio Lord. Goûter et prix de présence.

NOUVEAU SERVICE

PRENEZ NOTE:

Les départements de pièces et service après vente sont maintenant ouverts

**LES JEUDIS ET VENDREDIS
DE 8H00 À 21H00 (sans interruption)**

Thibault

Pontiac Buick Cadillac Chevrolet Geo Oldsmobile

**Goodwrench
Service Plus**

500, Saint-David, Sortie 378, Rte 20
248-7122

RENCONTRES

■ Assemblée mensuelle de l'Association Marie-Reine le lundi 6 mai à 19h45 à l'école Beaubien. Fête des mères, parade de mode de vos créations, conserves pour les paniers de provisions. Buffet froid.

■ Rencontre de l'Association parents en deuil d'enfant Côte-du-Sud le mardi 7 mai à 19h30 à la salle Leblond de l'Hôtel-Dieu de Montmagny. Information: Fernand Alain au 248-5843 ou Monique Dion au 246-3012.

CONFÉRENCES

■ Daniel Laguitton, écrivain-éducateur résidant à Ottawa, prononcera une conférence sur «Vaincre la dépendance» le lundi 6 mai à 19h30 à la polyvalente Louis-Jacques-Casault

de Montmagny. Cette conférence permettra aux participants de saisir les mécanismes de la dépendance sous toutes ses formes et de se familiariser avec la thérapie que constitue l'entraide bénévole et anonyme. Entrée libre.

ACTIVITÉS

■ Bingo organisé par la Fabrique de Ste-Apolline le vendredi 10 mai à 19h30 à la salle paroissiale. 1 000\$ à gagner.

■ Le vendredi 10 mai à 19h30, les étudiants du Collège Dina-Bélanger de St-Michel présentent la pièce «Le théâtre de la maintenance». L'entrée est de 2\$.

■ Brunch de la Fête des mères organisé par le comité des loisirs de St-Marcel le dimanche 12 mai de 9h à 13h à la salle municipale de St-Marcel. Le coût est de 7\$ pour les adultes, 4\$ pour les enfants de 5 à 12 ans et gratuit pour les moins de 4 ans. Pour information: Normand Dancause au 356-2890.

■ Le centre social de St-Eugène organise un déjeuner spécial Fête des mères le dimanche 12 mai de 8h30 à 12h30 à la salle municipale. Le coût est de 5\$ pour les adultes, 3\$ pour les moins de 12 ans et gratuit pour les moins de 6 ans.

■ Les Chevaliers de Colomb conseil 10707 de Cap-St-Ignace organisent un déjeuner familial tout spécialement pour souligner la Fête des mères le dimanche 12 mai de 9h à 12h à la salle communautaire. Cartes en vente auprès des membres au coût de 5\$ pour les adultes, 3,50\$ pour les 6 à 12 ans et gratuit pour les plus jeunes. Pour information: Jean-Louis Fournier au 246-5754 ou Émile Daigle au 246-3212.

■ Brunch de la Fête des mères organisé par les Chevaliers de Colomb de Montmagny le dimanche 12 mai de 8h30 à 13h au sous-sol de l'église St-Thomas. Il y aura remise des prix pour la campagne de financement. On réserve au 248-1905 ou 248-5755.

■ Les Chevaliers de Colomb conseil 3186 de St-Paul organisent un brunch préparé par Francis Boulet au sous-sol de l'église à l'occasion de la Fête des mères le dimanche 12 mai de 11h à 14h.

■ Brunch annuel de la Fête des mères organisé par le Cyri-Lien le dimanche 12 mai de 8h30 à 13h au centre des loisirs de St-Cyrille. Le coût est de 7\$ pour les adultes, 3,50\$ pour les enfants de 6 à 12 ans et gratuit pour les moins de 6 ans. Exposition d'artisanat sur place.

En quoi consiste le travail de votre denturologiste?

Dès votre première visite, votre denturologiste procède à une évaluation minutieuse de la cavité buccale. Il peut ainsi évaluer le travail à effectuer et vous donner une idée des coûts. Le travail se déroule généralement en cinq étapes : évaluation minutieuse et prise de l'empreinte primaire; prise de l'empreinte secondaire; mesures et choix des dents; essayage et mise en bouche; vérification et ajustements, au besoin.

Retrouvez le plaisir de sourire et de bien manger. Consultez votre denturologiste au plus tôt.



Clinique de denturologie

normand

Yves Normand, d.d.

25, boul. Taché Ouest
Suite 102
Montmagny
(418) 248-0849



Pour ajouter du mordant, consultez un denturologiste

RICHARD GAUDREAU

Comptable (C.S.A.)

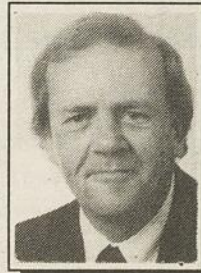

- Tenue de livres
- États financiers de particuliers et de compagnies
- Déclarations d'impôt de particuliers et de compagnies

234, boul. Taché Est, Montmagny
Tél. : (418) 248-1616 Téléc. : (418) 248-1625

• MOINS CHER • MOINS CHER • MOINS CHER • MOINS CHER •



**PATRONS
3 POUR 1**

Voque & Butterick

Nous vous offrons un service de couturières d'expérience pour la réparation en magasin.

LE CHOIX À SON MEILLEUR!

- Tissus.
- Textures.
- Couleurs.

POUR CONFECTIONNER VOS TOILETTES DU PRINTEMPS

POUR LA FÊTE DES Mères...

Offrez un cadeau original qu'elle appréciera

*** Le ***
Certificat Cadeau

Les dernières nouveautés sont arrivées!

Dentelles, tissus, draperies, valences, tissus à recouvrement...
Très, très grand choix!



LES TISSUS DU QUÉBEC

52, St-Jean-Baptiste Ouest - Montmagny 248-3122



Résultats des épreuves uniques du ministère Les écoles secondaires de la région performement bien

Les 9 332 élèves des 26 écoles secondaires publiques de la région Chaudière-Appalaches qui se sont présentés, en juin 1995, aux épreuves uniques du ministère de l'Éducation ont obtenu une note moyenne de 72,6% comparée à un résultat de 70,8% pour l'ensemble du Québec. Dans la région de Montmagny-L'Islet, les quatre écoles secondaires du territoire ont obtenu des résultats satisfaisants avec une moyenne de 72,2%.

PAR SYLVAIN FOURNIER

L'école secondaire La Rencontre de Saint-Pamphile a obtenu le plus haut taux de réussite de ces examens (88,8%) et la plus forte moyenne parmi les quatre écoles du territoire avec une note de 73,5%. L'école secondaire Bon-Pasteur de L'Islet-sur-Mer a obtenu un taux de réussite de 84,2% pour une moyenne de 71,2%.

Dans la MRC de Montmagny, la polyvalente de Saint-Paul enregistre un taux de réussite de 88% et une note moyenne de 71,1%. Enfin, la polyvalente Louis-Jacques-Casault à Montmagny a inscrit un taux de réussite de 87,4% pour une moyenne de 73%. Ces résultats étaient rendus publics la semaine dernière par la Direction régionale de Chaudière-Appalaches pour le ministère de l'Éducation du Québec.

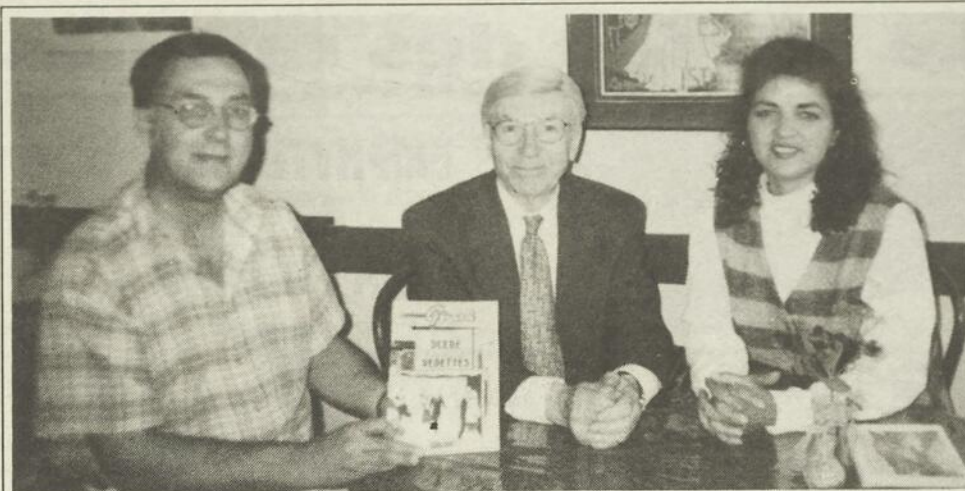

Le P'tit café l'entracte reçoit...

De passage à Montmagny, M. Gérard Thibault remettait à Jean-Claude, du P'tit café l'entracte, un exemplaire de la 3e réédition de son volume «La petite scène des grandes vedettes», historique du cabaret de 1938 à 1978. Ils posent ici en compagnie de Micheline, de L'Imprimeur Marquis.

Mise en candidature pour le gala intégration

(S.P.) À l'occasion de la semaine nationale pour l'intégration des personnes handicapées qui se tiendra du 27 mai au 2 juin, le Regroupement des associations de personnes handicapées région Chaudière-Appalaches organise le 27 mai le gala intégration à Lévis. L'événement permettra de dévoiler l'action de certaines personnes qui ont contribué à l'avancement de l'intégration des personnes handicapées à tous les niveaux. Pour soumettre la candidature d'une personne, entreprises, groupes ou organismes qui se sont dévoués à la cause, communiquez avec le Regroupement en avec votre association locale afin d'obtenir le formulaire de mise en candidature. La date limite d'inscription est le 9 mai.

YVON BOULET

COMPTABLE GÉNÉRAL LICENCIÉ
COMPTABLE EN MANAGEMENT ACCRÉDITÉ

3, boul. Taché Est, Montmagny

Tél.: 418/248 9381 Fax: 418/248 3551



Dimanche 12 mai
Fête des Mères

Buffet-déjeuner
à volonté à 8,50\$

Enfants 5 à 10 ans : 1/2 prix
Enfants 0 à 5 ans : Gratuit

1^{er} service : 9h30 • 2^e service : 11h30

En soirée,
menu table d'hôte
et menu à la carte

Réservez tôt

Pour informations et réservations
(418) 247-7276

Au plaisir de vous accueillir!

497, des Pionniers Est, L'Islet-sur-Mer

Distinction

La bijouterie des Galeries Montmagny

Pour un cadeau apprécié de
Maman



20%

sur toute la marchandise
à prix régulier*

*(sauf accessoires)

*Vous accueillir
est toujours
un plaisir!*

Distinction

BIJOUTERIE

La bijouterie des Galeries Montmagny

Daniel Roy, prop.

248-9808

VENTE ET RÉPARATIONS Montres et Bijoux

Le feu fait des ravages à Saint-Marcel

(M.C.) Les flammes ont causé des dégâts estimés à quelque 100 000\$ le mardi soir 30 avril aux Pépinières Saint-Marcel. Le feu, qui serait dû à une défectuosité électrique, a pris naissance vers 17h dans la bâtisse abritant le système de chauffage.

L'intervention des pompiers locaux a évité que l'élément destructeur ne se propage aux sept serres de l'entreprise, où on cultive principalement des tomates. La bâtisse du chauffage est une perte totale, et les flammes ont endommagé un petit entrepôt situé à proximité.



Le feu a détruit la bâtisse abritant le système de chauffage des Pépinières Saint-Marcel.

Nouveau

EMPHYTÉOSE DE MARIA GALLAND

*S*oin régénérant anti-rides aux AHA.
Masque mousse à effet cocon
Pour un teint incroyablement lumineux,
des traits lissés.
Une détente incroyable...



Surveillez notre porte ouverte
le mercredi 29 mai

Des promotions

PLACE LE BOSQUET à profusion!
Esthétique ENJOLI Enr.
Esthétique - Electrolyse - Bronzage

MARIE-CLAUDE ROY & LINE ROUILLARD
37, Saint-Jean-Baptiste Est
Montmagny 248-9192

EXPOSITION CANINE

10-11-12 MAI 1996

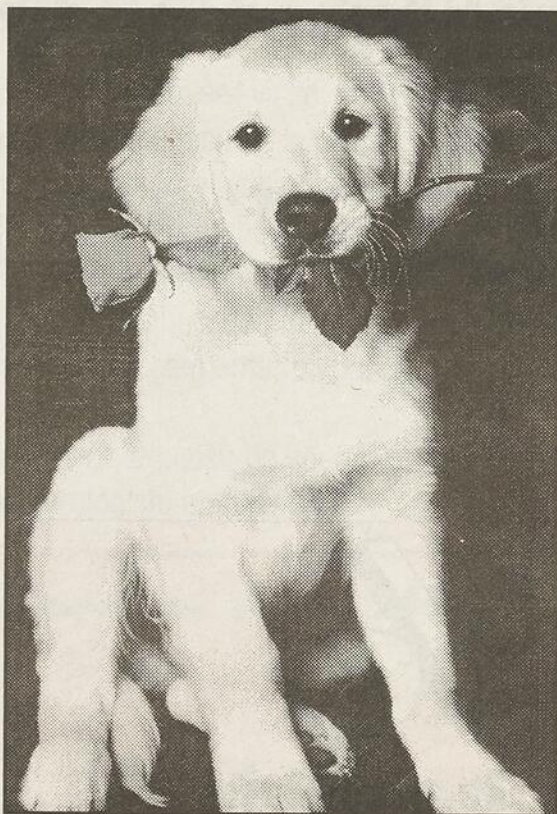

21 EXPOSANTS SUR PLACE PLUSIEURS RACES DE CHIENS:

- BERGER ALLEMAND
- BERGER AUSTRALIEN
- BICHON FRISÉ
- BOUVIER DES FLANDRES
- BOXER
- CHIEN DE BÉTAIL
- DANOIS
- DOBERMAN
- HUSKY SIBÉRIEN
- LABRADOR
- MALAMUTE D'ALASKA
- ROTTWEILER
- ST-BERNARD
- YORKSHIRE TERRIER

HORAIRE DU SALON

Vendredi 10 mai: 16h00 à 21h00
Samedi 11 mai: 10h00 à 17h00
Dimanche 12 mai: 13h00 à 16h00

**PRÉSENTATION
DES RACES**
Samedi et dimanche
à 13h30

NOUVEAU SPECTACLES D'AGILITÉ ET DE FANTAISIE

(Centre de formation canine du Québec)
Samedi 11 mai: 11h00 et 15h30
Dimanche 12 mai: 15h00

LES GALERIES MONTMAGNY

101, boul. Taché Ouest (route 132)



Le feu a détruit la bâtisse abritant le système de chauffage des Pépinières Saint-Marcel.



Jean Bouffard
Conseiller
en publicité

L'OIE
LE JOURNAL COOPÉRATIF

Votre

«PUB»

c'est sérieux!
CONTACTEZ-MOI!

248-8820

Le DROI de savoir

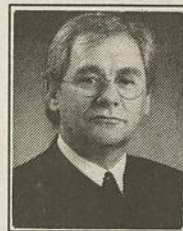

Me Jogues
Lavoie

CLAUSE DE NON-CONCURRENCE

Lors de la vente d'un commerce, il est courant d'exiger que le vendeur soit empêché de faire concurrence pendant un certain temps et dans un certain rayon.

Ce genre de clause, qu'on appelle clause de non-concurrence, peut s'appliquer

à la vente de tout genre d'activités, que ce soit dans le domaine des services (coiffure, bureaux de professionnels, etc.) ou de distribution (vente, fabrication, etc.). La plupart du temps, ces mêmes contrats prévoient des pénalités importantes en cas de contravention.

Ainsi, récemment, dans la région de Montréal, un coiffeur vendait son salon et s'engageait à ne pas en exploiter un autre, directement ou indirectement, dans un rayon de cinq (5) milles pendant cinq (5) ans. En cas de manquement, il devait payer 100,00\$ par jour à l'acheteur. Peu de temps après la transaction, il a financé l'ouverture du salon de coiffure de son frère, à l'intérieur de ce rayon de cinq (5) milles, où lui et une ancienne employée ont commencé à travailler. L'acheteur a dû fermer les portes de son commerce, 60 jours après la contravention.

En première instance, le vendeur délinquant a été condamné à payer 91 000,00\$ de dommages. La Cour d'Appel a réduit ce montant à 6 000,00\$, soit 100\$ par jour pendant 60 jours. La clause de non-concurrence doit donc avoir de «bonnes dents».

JOGUES **Lavoie**
AVOCAT

1 Place de l'Église, bureau 304, Montmagny
téléphone (418) 248-7474

Tourville et Sainte-Perpétue soulignent la Semaine du Français

(M.C.) À l'occasion de la Semaine du Français qui se tenait récemment, les écoles de Tourville et Sainte-Perpétue ont organisé quelques activités susceptibles d'améliorer le sort de la langue de Molière au Québec.

Tourville

Chansons, autobus de l'alphabet et mini-livre avec l'aide des grands ont occupé les jeunes de la maternelle. Rimettes, poèmes, textes sur son animal préféré et jeux d'appellation s'adressaient aux élèves de 1ère et 2e années. Charades, fiches de lecture et débat étaient à l'ordre du jour chez les 3e et 4e années. Mots bizarres, jeux d'épellation et

textes de bandes dessinées ont intéressés les 5e et 6e années. Enfin, les enfants de 1ère à la 6e année ont participé au marathon de lecture et à la dictée du Corrigé.

Sainte-Perpétue

À Sainte-Perpétue, les élèves ont vécu un projet spécial intitulé «Lire aux éclats» visant à développer le goût de la lecture. Sous forme de marathon, les jeunes ont lu 1 149 livres (supervision des enseignants et des parents à l'appui) sur une dizaine de jours. Les enfants du 1er cycle lisaient des contes, et ceux du 2e cycle des romans.

Bravo à tous ces jeunes.

Réforme de l'assurance-chômage Le diocèse de Sainte-Anne lance un appel à la solidarité

(S.P.) Le service de pastorale du diocèse de Saint-Anne-de-La-Pocatière, à l'instar de ceux des autres diocèses de l'Est du Québec, lance un appel à ceux qui ont à coeur la dignité et les droits humains afin qu'ils expriment au gouvernement canadien leur opposition au projet de loi sur la réforme de l'assurance-chômage.

Dans un communiqué de presse expédié la semaine dernière, les représentants des services de pastorale sociale expriment leur inquiétude face à ce projet de réforme puisque ce dernier touche les personnes les plus vulnérables de la société.

Ils estiment que la priorité doit d'abord être la création d'emplois, et qu'une fois cette étape accomplie, alors des modifications au système actuel d'assurance-chômage pourront être envisagées.

«C'est ensemble qu'il faut demander au gouvernement d'assumer ses responsabilités et de faire preuve d'imagination devant l'ampleur de la tâche... C'est une réforme globale qu'il faut envisager pour assurer une juste répartition des richesses tout en établissant une réelle politique de création d'emplois décents», a-t-on indiqué.

POUR MAMAN Séduisant et apprécié...



L'ensemble
WARNER'S
soutien-gorge & culotte
à seulement
32⁹⁸

(Disponible en rose, rouge, crème,
aqua et taupe)

«À offrir ou à s'offrir»



Brigitte Fournier
propriétaire



Lingerie Féminelle

Lingerie Féminelle un choix naturel...

LES GALERIES MONTMAGNY

248-5879



Nous payons les 2 taxes pour vous sur

**TOUT
TOUT
TOUT**
(À PRIX RÉGULIER)



128, de la Gare, Montmagny 248-4919



On vous attend!

**AVANT D'ACHETER
COMPAREZ LES PRIX**

SUPER RABAIS SUR TOUS NOS MODÈLES
TOUJOURS NOTRE GARANTIE 5 ANS/100 000 KM

mazda

EMPORTE-MOI



Raymond Bernier
président



Guy Bernier
directeur des ventes



Bruno Bernier
dir. service & pièces



Marcel Ouellet
représentant

LOCATION
Personnalisee
MAZDA





MONTMAGNY

201, boul. Taché ouest
MONTMAGNY
248-0014

Une équipe de confiance!

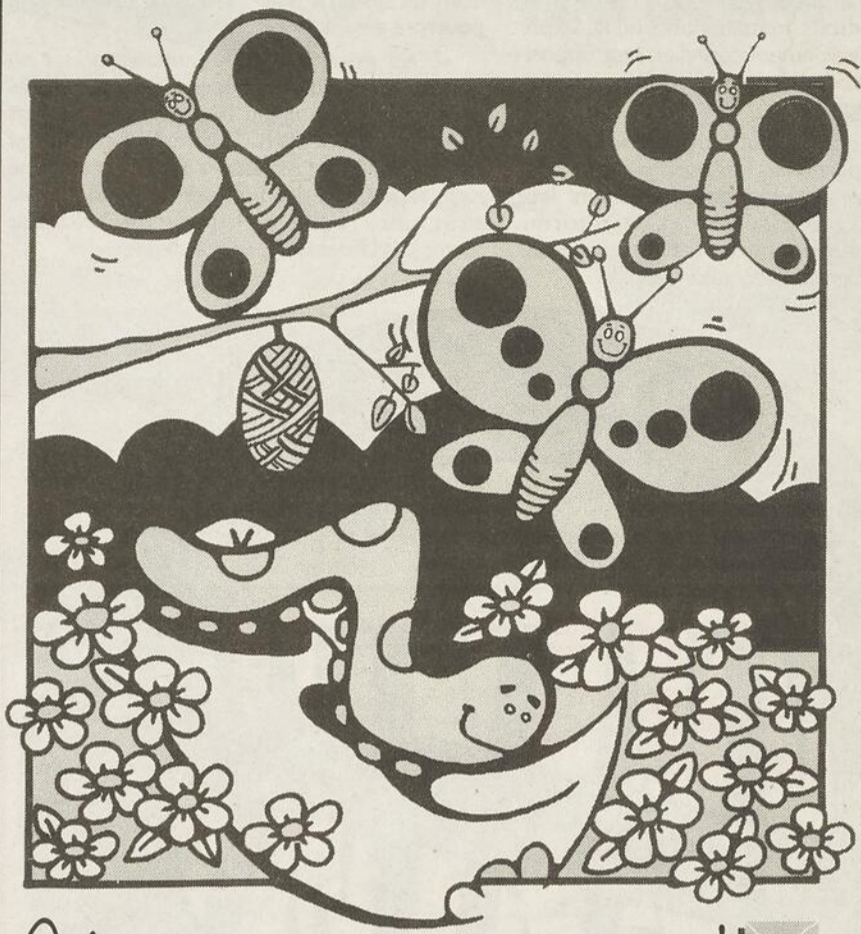
Plus ça change,
moins c'est Pareil...



Vivre, c'est s'adapter!  ACSM

**La semaine de la santé mentale
du 6 au 12 mai 1996**

ACTIVITÉ

LA SANTÉ MENTALE DANS LA FAMILLE

Date: mercredi 8 mai 1996

Heure: 19h30

Lieu: Salle municipale de St-Eugène, 79, Monseigneur Bernier

Une contribution de 2,00\$ sera demandée à l'entrée
Madame Jocelyne Nadeau, conférencière invitée, est travailleuse sociale de formation et fût coordonnatrice de la Maison de la Famille à Lévis pendant cinq ans... Une invitation de l'Ancre.

Plus ça change, moins c'est pareil...

Arrêtez-vous un instant et pensez aux divers aspects de votre vie (famille, amour, travail, finances, loisirs, etc.). Pouvez-vous vraiment affirmer qu'aucun changement n'a interféré sur vos habitudes de vie au cours des derniers mois et des dernières années?

Notre société qui est en profond bouleversement et qui remet en questions presque tous ses paramètres, nous force parfois à nous adapter à de nouvelles situations sur lesquelles nous avons très peu, pour ne pas dire aucune emprise. Dans ces cas précisément, les expériences acquises dans le passé ou transmises par les générations précédentes deviennent inaptes à nous supporter pour faire face au changement.

Quelles peuvent être les conséquences d'une mésadaptation sur notre santé physique et psychologique?

Une récente enquête menée par la Direction régionale de la santé publique de la Régie régionale de la santé et des services sociaux de Chaudière-Appalaches portant sur l'état de santé des citoyens et citoyennes de la région 12 indique que les gens insatisfaits de leur vie sociale et ne bénéficiant pas d'un bon support social, de même que ceux qui ont de la difficulté à s'adapter à leur milieu (famille, travail ou amis) souffrent d'une détresse psychologique importante.

Nous réagissons souvent tant bien que mal aux changements auxquels nous sommes confrontés. Lorsque ceux-ci sont voulus, l'adaptation est facile, mais s'ils sont imposés l'adaptation peut devenir difficile, voir même impossible.

Le stress, l'anxiété, la violence, les toxicomanies, les maladies physiques et psychosomatiques, le décrochage scolaire, la détresse psychologique et le suicide sont autant de manifestations concrètes de la difficulté des individus à s'adapter aux changements.

Vivre, c'est s'adapter!

Et pourtant, ce sont les changements qui, lorsqu'ils sont bien assumés, nous permettent d'apprendre, de grandir et d'évoluer. De la naissance jusqu'à la mort l'individu est confronté aux changements, qu'il le veuille ou non, et doit apprendre à s'y adapter le mieux possible.

Mais qu'entend-t-on vraiment par adaptation aux changements? S'agit-il de subir sans broncher des situations inacceptables? Faut-il accepter n'importe quoi ou se résigner sous prétexte de s'adapter à tout prix?

Larousse définit l'adaptation comme un ajustement, une acclimatation, une façon d'être en accord ou de s'approprier une situation qui le mérite. Cela suppose une remise en question des attitudes et des habitudes qui peut causer une certaine insécurité. Cela demande également une ouverture d'esprit et une flexibilité qui sont tout à l'honneur de celui qui développe sa capacité d'adaptation.

Quand on y réfléchit un peu, les situations où nous devons faire face aux changements sont très nombreuses dans notre vie quotidienne. Elles varient en intensité mais constituent la trame de fond sur laquelle se tisse notre quotidien avec son lot de joie et de peines.

Toutefois, l'époque actuelle semble tout particulièrement nous mettre à l'épreuve du côté de l'adaptation. On a quelquefois l'impression que plus rien ne se passe comme avant.

L'Association canadienne pour la Santé Mentale qui parraine cette semaine nationale de promotion de la santé et ses partenaires de Chaudière-Appalaches souhaitent attirer votre attention sur la nécessité de s'adapter aux diverses circonstances pour maintenir une bonne santé mentale.

Du 6 au 12 mai prochain, partout à travers le pays, des citoyens seront sensibilisés à l'importance d'entretenir un bon équilibre psychologique. Ils seront également invités à des événements de toutes natures dans leur communauté. Vous êtes donc invités à prendre connaissance des activités qui auront lieu dans votre localité et à y participer activement.

Bonne semaine de la santé mentale!

Cette page est une collaboration des organismes participants.

**Entraide
au masculin**
Côte-Sud inc.
119, 5e Avenue, L'Isletville 247-5030

Mandat de l'organisme
Le service externe de main d'oeuvre (SEMO Chaudière-Appalaches) a pour mandat de faciliter l'accès au marché du travail aux personnes éprouvant des difficultés particulières d'intégration.

SERVICE EXTERNE DE MAIN D'OEUVRE
116, rue St-Jean-Baptiste Ouest
Montmagny 248-4533

Regroupement des parents et ami(e)s des personnes atteintes de maladie mentale

182, de la Gare, Montmagny
248-0068

**hdm
hôtel-dieu de montmagny**
350, Boul. Taché O., Montmagny
248-0630

Le Trait d'Union
GRUPE D'ENTRAIDE POUR LES PERSONNES AYANT DES TROUBLES DE SANTÉ MENTALE

112, de la gare, #204, Montmagny 248-4948
184, rang Terrebonne, Ste-Perpétue 359-3348
Salle paroissiale, St-Fabien 249-4472

Le Havre des Femmes
MAISON D'ACCUEIL ET D'HÉBERGEMENT POUR FEMMES VICTIMES DE VIOLENCE ET LEURS ENFANTS

L'Islet-su-Mer 247-7622

Centre femmes

St-Jean-Port-Joli
598-9677
Pour toi
Avec toi

Les Centres jeunesse Chaudière-Appalaches

117, av. Collin, Montmagny
Tél.: 248-3934 Téléc.: 248-1312

CLSC CA DES APPALACHES
Siège social:
103, rue du Foyer Nord, St-Pamphile
Tél.: 356-3393 Téléc.: 356-2756
Résidence Bellevue, 88 du Foyer Nord, St-Pamphile 356-3843
Résidence du Bonheur, 359-2247
Centre de jour MRC L'Islet, 8, av. du Foyer, Ste-Perpétue 359-3431

CLSC ANTOINE-RIVARD
Siège social:
10, rue Alphonse St-Fabien
Tél.: 249-2572 Téléc.: 249-2507
Points de service:
144, de la Gare, Montmagny 248-2572
Ile-aux-Grues 248-4651

CLSC DES TROIS-SAUMONS

430, rue Jean-Leclerc, St-Jean-Port-Joli
Tél.: 598-3355 Téléc.: 598-9800

Maison La Frontière
201, rue St-Louis
Montmagny
248-7133



Signature officielle chez Inglis

(S.F.) Heureuse coïncidence, les syndicats CSD des travailleurs d'usine (350 syndiqués) et de bureau (19 syndiqués) de la compagnie Inglis à Montmagny ont officiellement signé, le mercredi 1er mai, jour de la Fête des travailleurs et travailleuses, leur nouvelle entente de travail d'une durée de trois ans, dont L'OIE BLANCHE avait fait mention en primeur, il y a quelques semaines. Cette entente négociée d'une manière non-traditionnelle est un exemple concret de la nouvelle philosophie de travail et de collaboration patrons-employés qui s'installe dans l'usine magnymontoise, ont souligné ces intervenants: le directeur général M. Guy Lefevre, M. Jean-François Boulet, directeur des ressources humaines, Mme Diane Châteauvert, présidente du syndicat des employés de bureau, M. Jocelyn Richard, président du syndicat des employés d'usine accompagnés derrière du conseiller technique à la CSD M. Jean-Luc Deschênes, le directeur de la comptabilité, M. Raymond Casault, Mme Françoise Bérubé, conseillère en ressources humaines, ainsi que Mme France Clavet, M. Germain Picard et M. Roger Morin, membres de ces syndicats. Actuellement la production est stable dans l'usine avec un débit moyen de 730 cuisinières par jour et de l'emploi pour 250 des 350 travailleurs de l'usine. Depuis 1990, Inglis a investi 25 millions \$ dans son usine de Montmagny et on mise beaucoup sur la percée de la cuisinière au gaz sur le marché américain. Depuis l'arrivée de la cuisinière au gaz, l'usine de Montmagny a en effet vu ses exportations vers les USA passer de 2% à 38%. Aux États-Unis, 40% des foyers américains utilisent une cuisinière au gaz. Un potentiel de marché inestimable pour Inglis qui fait des affaires avec d'importants distributeurs comme Sears (Kenmore) et Kitchen Aid.

Au Vieux Quai

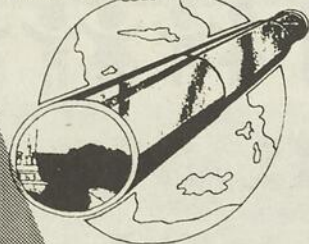

On débute la saison avec le

«Brunch spécial Fête des Mères»

Prix: 9.95\$ +tx

LE DIMANCHE 12 MAI

Bienvenue chez-nous!

Réservation obligatoire pour le brunch: 469-3606

105, De la Marina Berthier-sur-Mer

259-2055

Je cherche, je cherche...
et je trouve
à Montmagny

LA SAMARITAINE

POUR ELLE

Jamais Sans Foi

B•E•G•A•I•N

ça va de soi

Fusion naturelle de la matière et du style

HUIS CLOS
COLLECTION

MODA-VERO

POUR LUI

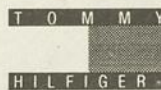
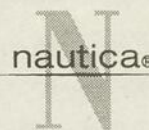

TENUES DÉCONTRACTÉES

FEMMES tailles 6 à 16

HOMMES tailles 30 à 44

«Une philosophie de vie et de prix»

121, St-Jean-Baptiste Est,
Montmagny
(418) 248-1515

PROMOTION CELLULAIRE 5-10-15



Motorola

5\$/mois



G.E.

10\$/mois



Nokia

15\$/mois

29.95\$ par mois (18 mois) soirs et week-end illimités,
mise en service et frais de réseau gratuits.

P.S.: Bonne Fête à toutes les mamans!

VENTE • ACHAT • ÉCHANGE • LOCATION • Autres plans disponibles

À VOUS LE CHOIX!



QUÉBECTEL **Mobilité**
Centre communication
Cellulaire Montmagny

CLUB ÉLECTRO LÉONARD CHABOT INC.

6, de la Rivière-Sud Montmagny
(418) 248-2220

Agent
Bell Mobilité



Caron Danse présente «Harakikri»

(M.C.) Organisme sans but lucratif, Les Productions Caron Danse de Saint-Jean-Port-Joli revient à la charge en présentant son spectacle annuel intitulé «Harakikri».

Ce spectacle réunira 90 danseurs et danseuses sur la scène de la Salle Gérard-Ouellet le samedi 25 mai à 20h, le dimanche 26 mai à 15h, le vendredi 31 mai à 20h, et le samedi 1er juin à 20h.

Chantal Caron, directrice de la troupe, assurera la direction artistique.

Vous pouvez vous procurer les billets pour ce spectacle au Marché G&S (598-3728). Le prix est de 10\$ par adulte et de 5\$ pour les enfants de moins de 14 ans.



Chantal Caron, de Caron Danse.

Festival de danse

La troupe des Productions Caron Danse vient d'être sélectionnée pour participer à la compétition de danse «Encore 96» dans la catégorie Jazz. Cette compétition se tient les 8 et 9 juin au Cégep de Drummondville à l'occasion du Festival provincial de danse.



UNE TRÈS BONNE IDÉE POUR LA FÊTE DES MÈRES.

OFFRIR DES SOINS DÉTENTE SANTÉ...

UNE DÉLICATE PENSÉE POUR LUI DIRE

BONNE FÊTE!



- Bain thérapeutique au sel de mer et massage complet 45⁰⁰
 - 1/2 journée de soins 115⁰⁰
 - 1 journée de soins 195⁰⁰
- Nouveautés:*
Massage sous la pluie, sauna, tourbillon

L'Auberge Philippe-Aubert

34, av. de Gaspé Ouest
Saint-Jean-Port-Joli

Certificat cadeau
disponible

Pour réservation 598-3311 1-800-463-3611



Mettez du soleil
dans vos intérieurs
SEMAINE SANS TAXES
AUX TISSUS NORMAND



Très grand choix de tissus à décoration
Service de confection

DENTELLE
108 pouces
blanche & ivoire
Spécial: 9⁹⁵
taxes incluses

Plein jour
à la livre

Tissus à
recouvrement
9⁹⁵
taxes incluses

TRÈS GRAND
CHOIX DE TISSUS
IMPRIMÉS POUR
VALENCES

Prix extraordinaires!

UN SEUL ENDROIT

Tissus Normand Plus env.

280, St-David, Montmagny
248-1832



CHAÎNE HUMAINE DES FÊTES DU 350^e

«On se donne la main pour établir un Record Guinness!»

INSCRIVONS-NOUS DÈS MAINTENANT
AU:

248-3383

OU

LE DIMANCHE 5 MAI À L'ARÉNA
À PARTIR DE 9H30

LE DIMANCHE
5 MAI 13H00

PARCOURS

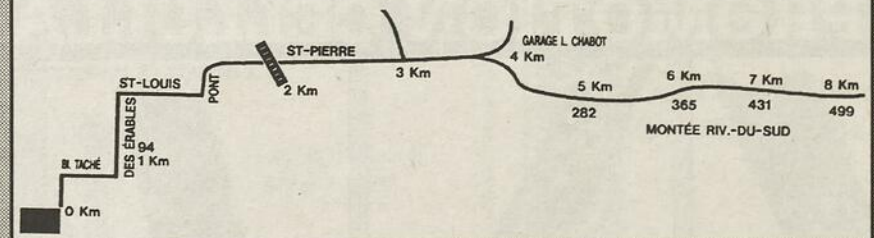

Soyons de ceux qui marqueront l'histoire de
L'Isle-aux-Grues, Montmagny et Saint-Pierre...



Le Club d'entrepreneurs étudiants du Cégep reconnu à l'échelle provinciale



Mélanie Toussaint, de Sainte-Perpétue, et Marie-Pier Jean, de Tourville, ont contribué au succès du Club d'entrepreneurs étudiants du Cégep de la Pocatière. Mélanie est vice-présidente aux relations, alors que Marie-Pier est adjointe à la présidence.

(M.C.) Le Club d'entrepreneurs étudiants du Cégep de La Pocatière vient de mériter le premier prix au concours «Pleins feux sur la relève entrepreneuriale» organisé conjointement par la Fondation d'éducation économique de la Chambre de Commerce du Québec et l'Association des Clubs d'entrepreneurs étudiants du Québec.

Ce concours visait à déterminer le club le plus performant du réseau de l'ACEE. Les critères de sélection reposaient sur le choix, l'originalité, la constance et la diversité des activités tenus par les CEE participants au cours de la dernière année scolaire, de même que sur l'esprit entrepreneurial manifesté.

Fondé en 1994 seulement, le Club d'entrepreneurs étudiants du Cégep de La Pocatière s'est hissé rapidement au sommet. Bravo au président Carl Bouchard et à son équipe.



«Sautons en cœur» rapporte 2 243\$

(M.C.) En collaboration avec Acti-Menu Jeunesse et le programme Sautons en cœur, l'École Aubert-de-Gaspé de Saint-Aubert organisait une «Super journée de santé» le 12 avril dernier. En plus de vivre une activité dynamique et non compétitive de saut à la corde, les 82 élèves participants ont recueilli la somme de 2 243\$ (photo) qui sera versée à la Fondation des maladies du cœur du Québec. Rappelons que le programme «Sautons en cœur» prône la santé cardiovasculaire chez les jeunes par l'activité physique et de bonnes habitudes de vie.

En soirée NOTRE BUFFET À VOLONTÉ

COMPRENANT BAR À SALADES ET TABLE À DESSERTS
«Délicieux et varié... À découvrir absolument!»

**BRUNCH SPÉCIAL DE LA FÊTE DES MÈRES
LE DIMANCHE 12 MAI DÈS 9H30**

Une délicate attention attend Maman!

La Plaza

Restaurant & salle à manger
260, Chemin des Poirier, Montmagny
248-8156

Une invitation de Faby & Vio

10% de rabais sur les facials

du 4 au 11 mai

K dées cadeaux!

Offrez à maman un certificat cadeau



Ginette Gaudreau, prop.



Salon Electro-Gi
ESTHÉTIQUE & ÉLECTROLYSE

199, Chanoine-Brochu, Montmagny **248-8315**



Une maman, c'est pour la vie...

20% de rabais

sur toute la marchandise en magasin
Jusqu'au 12 mai 1996

La Bijouterie **ROLLAND BRETON ENR.**

99, RUE ST-JEAN-BAPTISTE EST, MONTMAGNY
248-2599

bonne fête maman

Maman

Des fleurs pour maman...

«Ambassadrices de votre amour elles sont toujours appréciées»

Choisissez parmi une vaste sélection de :

- Gerbes à partir de **5,95\$** • Paniers fleuris • Plantes fleuries

Une visite chez-nous pour découvrir une boutique cadeaux au décor inédit!

Pour vous, nous choisissons avec soin :

- Fleurs naturelles séchées - Cadres - Vases - Sculptures - Reproductions



Fleuriste
Demontmagny

30, avenue du Bassin Sud
Montmagny

248-0117

Ouvert le dimanche 12 mai
de 9 h à 17 h

Service de livraison
partout dans la région

Dossier effarouchement des oies blanches

Les opinions sont nombreuses parmi les intervenants magnymontois concernés

Une trentaine d'intervenants du monde agricole, municipal, touristique et de la chasse qui sont concernés par la gestion de l'oie blanche sur le territoire de la MRC de Montmagny ont fait part de leurs nombreux points de vue, cette semaine à Montmagny, concernant le dossier de l'effarouchement printanier des oies et ses conséquences sur la capitale de l'oie blanche. Cet échange d'opinions avait lieu mercredi matin à l'occasion d'une rencontre d'information organisée par les représentants d'Environnement Canada et de leurs confrères de d'autres ministères fédéral et provincial.

PAR SYLVAIN FOURNIER

Parmi les personnes invitées, les producteurs agricoles représentaient une forte majorité, mais

on retrouvait aussi le préfet de la MRC de Montmagny, M. Jacques Dumas, le maire de Montmagny, M. Jean-Claude Croteau, la directrice

de l'Office du tourisme de la Côte-du-Sud, Mme Julie Cyr, le président du Centre éducatif des Migrations, le Dr Jean-Marie Dionne, M. Jean-Guy Boulet, gérant de la ZEC de l'oie blanche, ainsi que des représentants du Festival de l'oie blanche et de

pourvoies de la région de Montmagny et L'Isle-aux-Grues.

Au terme de cette rencontre d'échanges, les intervenants se disaient d'avis qu'une table de concertation élargie où des idées de solutions pourraient être évaluées serait la bienvenue dans la région. Pareille démarche avait déjà été entreprise avec succès par la Ville de Montmagny et on souhaite ajouter la participation d'intervenants gouvernementaux. Du côté des producteurs, ces derniers considèrent que le projet d'aires de repos avait été concluant au cours des dernières années, mais le problème réside toujours dans la compensation des agriculteurs; ces derniers ne recevant pas à 100% un dédommagement pour les pertes encourues. Qui doit payer la facture? La question restait encore entière au terme de cette rencontre.

Si l'oie blanche représente des pertes pour les producteurs agricoles, elle est aussi un gage d'économie pour la région de Montmagny, tant sur le plan touristique que pour la chasse durant l'automne. Ces intervenants ont mis en lumière l'importance de ne pas perdre l'oie blanche dans la région. Les berges du fleuve qui sont dénudées au printemps obligent les oies à se diriger vers les champs. La solution des aires de repos, assistées d'une chasse contrôlée au printemps a également été suggérée aux intervenants.

Le débat reste entier, mais des rencontres du genre permettent de connaître les points de vue et la problématique de la visite des oies au printemps. En attendant, les oies continuaient de brouter cette semaine dans les champs des producteurs qui ne savent pas quand ni combien ils recevront en compensations pour ces pertes. D'un autre côté, la population continue de grandir (600 000 oies en 1995) et de s'étendre entre Trois-Rivières et Rimouski. On retrouverait même des oies au Lac St-Jean, un signe inquiétant pour ceux qui veulent conserver leur titre de capitale de l'oie blanche pour encore bien des années.

Votre pare-brise est abîmé?



RAM-KO
VITRES D'AUTOS

- vous le répare sans frais (si vous êtes assuré)
- Escompte de **50\$** s'il faut le remplacer

Pour un service professionnel et garanti

MARIO CLOUTIER DÉBOSELAGE

302, des Pionniers Ouest, L'Islet-sur-Mer
Tél. / Télécopieur : **418.247.3069**

Merci Maman
tu le mérites bien

Certificat-cadeau disponible



Thérèse et Louise Lachance
206, ch. des Pionniers Est
L'Islet-sur-Mer
247-3240

EN HOMMAGE

à *Maman...*

OSCAR DE LA RENTA



Eau de toilette Vapo. 100 ml
rég.: 59⁹⁷

44⁹⁷

OPIUM

Eau de toilette Vapo. 50 ml
rég.: 53⁹⁷

44⁹⁷

JARDIN D'EDEN

Gel de bain 400 ml
rég.: 21⁵⁷

16⁹⁹

Lait de bain 200 ml
rég.: 17⁴⁵

12⁹⁹

RABAIS

ALFRED SUNG

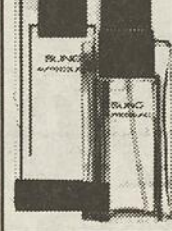

Eau de toilette Vapo. 30 ml
rég.: 29⁹⁷

22⁹⁷

CABOTINE



Lait parfumé pour le corps
200 ml
rég.: 44⁸⁹

38⁹⁹

BIOHERM



Pochette comprenant
Biojeunesse 40 ml
Bionuit 40 ml
rég.: 57⁵⁰

31⁹⁹

ANAÏS Coffret



Eau de toilette Vapo. 30 ml
1 savon 100 gr.
rég.: 37⁰⁰

26⁹⁹

Utilisez-la!
La carte

Notre **PASSION**
Notre Beauté

Jusqu'à épuisement des stocks.
Les illustrations peuvent différer.

On trouve de tout... même un ami



JEAN COUTU

Marc Potvin, prop. 75, boul. Taché O. Montmagny 248-9511

OUVERT 7 JOURS - 7 SOIRS - TOUS LES WEEK-ENDS

Denis A. Pelletier, un bénévole à temps plein

Après avoir travaillé pendant 33 ans au ministère des Transports, M. Denis A. Pelletier prenait une retraite bien méritée il y a onze ans. Depuis, il a pu se concentrer sur son passe-temps préféré, le bénévolat.

PAR MICHEL CHASSÉ

L'engagement de M. Pelletier était reconnu le dimanche 28 avril alors qu'il était nommé le Bénévole de l'année à Saint-Jean-Port-Joli par le Club Richelieu de l'endroit.

À la demande des dirigeants du club, 37 organismes avaient soumis une candidature au concours du Bénévole de l'année. Comme d'habitude, le gagnant était choisi au hasard et le sort a favorisé M. Pelletier, dont le nom avait été proposé par le journal communautaire L'Attisée.

En plus d'œuvrer à L'Attisée, où il est le «PDG du brochage», M. Pelletier fait partie

des Chevaliers de Colomb depuis 50 ans et il est membre Richelieu depuis 33 ans! Et ce n'est pas tout. Actif pendant sept ans au sein de la Commission touristique du Port-Joli, il s'occupe toujours du Service d'orientation au foyer. De plus, il fut membre du Comité de pastorale pendant de nombreuses années, étant toujours ministre de la communion.

En plus de tout cela, M. Pelletier, qui est originaire de Sainte-Perpétue, a trouvé le temps de se marier, épousant Raymonde Chouinard il y a 41 ans. Père de trois enfants, il est devenu grand-père à quatre occasions. Une vie bien remplie pour cet homme qui ne paraît pas ses...71 ans.



M. Roger Ouellet, le président du Club Richelieu de Saint-Jean-Port-Joli, et le curé Marcel Lamonde entourent M. Denis A. Pelletier, le bénévole de l'année, et son épouse Raymonde.



centre
CHIROPRATIQUE

Dr Richard Turmel
chiropraticien



Montmagny
248-4594

St-Jean-Port-Joli
598-7476

Saint-Pamphile
356-2080



Kaligaz

Division des Huiles Desroches inc.

♦ STATIONS-SERVICE Kaligaz

GARAGE BENOÎT CLOUTIER ENR.
224, 4e avenue, Saint-Paul de Montminy
1-418-469-3204

STATION GILLES NICOLAS
205, boul. Panet, Saint-Fabien-de-Panet
1-418-249-4143

MARCHÉ MORIGEAU ENR.
64, rue Morigeau, Saint-François de Montmagny
1-418-259-2741 ou 259-7755

STATION RÉJEAN THÉBERGE
105, route 132, Saint-Michel de Bellechasse
1-418-884-2455

STATION JOCELYNE LESSARD
200, rue Dufour, Lac Etchemin
1-418-625-5131

STATION SERVICE R.J. MORIN INC.
170, route 204, Sainte-Justine
1-418-383-3491



UN RÉSEAU EN
PLEINE EXPANSION
♦♦♦♦♦♦♦♦♦♦
UN ENGAGEMENT DE
QUALITÉ

Propres et fonctionnelles, les stations-service Kaligaz affichent une allure moderne et accueillante.

Dépanneurs.

Lave-auto.

Des carburants, des lubrifiants, du lave-glace, et autres produits de qualité supérieure.

Des prix compétitifs

Un bureau chef à MONTMAGNY.

POUR VOUS MAMAN

Mai, mois du facial

◦ UN FACIAL ÉQUILIBRE 25\$*

◦ UN FACIAL RAFFERMISSANT 30\$*

*Taxes en sus

Danielle Lacombe, prop.



Salon Danielle enr. Esthétique et électrolyse
142, av. Collin, Montmagny 248-3727

Idéal pour
maman,
LE CERTIFICAT
CADEAU

HORAIRE
mardi: 9h à 17h30
(sur rendez-vous le soir)
mercredi 9h à 18h
jeudi 9h à 21h
vendredi 9h à 21h
samedi 9h à 12h

*Joyeuse Fête
à toutes les mères!*

Pour cette journée spéciale, nous suggérons :

Brunch : 1^{er} service 10 h, 2^e service 12 h 30

Buffet italien: 17 à 21 heures

En nouveauté pour la Fête des Mères :

En soirée : Buffet gastronomique avec pièces montées

*Samedi soir, profitez de notre Table d'hôte
spécialement conçue pour fêter maman.*

Réservez tôt!

*Spécial 5 à 7 du 5 mai au 20 juin
(excepté les samedis, fête des Mères, fête des Pères)
Table d'hôte à 13,95\$ incluant : salade, soupe,
3 choix de plat principal, dessert et café*

**Auberge
du Faubourg**

**1-800-463-7045
598-6455**



Le duo Makadanse de l'École Bon-Pasteur, formé de Katlyn Langlais et Marie-Anne Lemay, s'est illustré dans la catégorie «Danse et expression corporelle».

Makadanse s'impose à «Secondaire en spectacle»

(M.C.) Le duo Makadanse, formé de Katlyn Langlais et Marie-Anne Lemay, deux étudiantes de l'École Bon-Pasteur de L'Islet, a triomphé dans la catégorie «Danse et expression corporelle» lors de la finale régionale de «Secondaire en spectacle» qui se tenait le jeudi 25 avril au Collège de Sainte-Anne-de-la-Pocatière.

Dans cette même catégorie, les juges ont accordé la deuxième place à la troupe de la Polyvalente Louis-Jacques Casault de Montmagny composée de Claudia Tourigny, Annick Gosselin, Marie-Hélen Brisebois, Caroline Gagné, Caroline Fiset, Geneviève Deschamps et Christine Blanchet.

Un groupe musical de la Polyvalente La Pocatière a mérité les grands honneurs dans la catégorie «composition». La deuxième place est allée à François Leblanc, un représentant de la Polyvalente La Rencontre de Saint-Pamphile.

Enfin, Myriam Bard-Dumont, pianiste, et une orchestre de jazz, tous deux du Collège de Sainte-Anne, ont pris les deux premières places dans la catégorie «interprétation». Le prix spécial de la Société Saint-Jean-Baptiste pour le texte mettant en valeur le français a été donné au groupe musical de la Polyvalente L'Arc-en-Ciel de Trois-Pistoles.

Rappelons que huit écoles secondaires de la région participaient à la finale régionale de Secondaire en spectacle, en l'occurrence

celles de Montmagny, L'Islet, Saint-Pamphile, La Pocatière (deux), Saint-Pascal, Rivière-du-Loup et Trois-Pistoles. Chacune présentait ses deux finalistes locaux (groupe ou individu). Le jury était composé d'un représentant de chacune de ces institutions.



François Leblanc, de La Rencontre de Saint-Pamphile, a reçu le deuxième prix dans la catégorie «composition».



**Participez à notre tirage...
Voyage en République
dominicaine*
*Détails en salon**

**COIFFURE
Élegance**



*Bonne Fête à toutes
les Mamans!*

Lise Gaudreau
114B, av. de la Gare, Montmagny
248-9881

Viellissement: mythes et réalités

(S.P.) À l'occasion de la semaine provinciale des CHSLD qui se tient du 5 au 11 mai, le Centre de jour de la MRC de Montmagny veut faire sa part en ce sens et invite la population à une conférence portant sur le vieillissement. Cette conférence s'intitule «Viellissement et prévention: mythes et réalités» et sera prononcée par le Dr André Doiron, médecin spécialisé en gériatrie. Le Dr Doiron parlera du processus du vieillissement, des aspects préventifs favorisant et influençant la qualité de vie, et bien plus. Une première invitation est lancée le lundi 6 mai au Foyer d'Youville et une seconde le mercredi 8 mai au sous-sol de l'église de Saint-Paul. L'accueil se fait à 13h30 et la conférence débute à 14h. L'entrée est gratuite.



NOTAIRE COUILLARD

173, 3^e AVENUE
L'ISLETVILLE

VILLE
L'ISLET

TÉL.: **247-7170**
FAX: 1-418-867-5039

Joyeuse Fête des Mères

Invitez Maman à un repas chez-nous

**Réservez tôt
pour un bon
repas!**



SPÉCIAL DE MAI
LUNDI-MARDI-MERCREDI

2 POUR 1

**SMOKE MEAT
GARNI**

RESTO • BAR

**CHEZ
HAGAR**

GALERIES MONTMAGNY

POUR RÉSERVATION ANDRÉ 248-4601

À VOTRE SERVICE DU
LUNDI AU SAMEDI
9h30 à 1h00 A.M.
DIMANCHE
10h00 à 1h00 A.M.

*Notre gagnante du concours Semaine des secrétaires:
Mlle Carole Couturier, secrétaire chez Picard Électronique*

CONFIEZ LE BOULOT À DES PROS!



Léo Normand

**SERVICE DE
REMORQUAGE
24 heures**

Vente de pièces gros et détail



Benoît Normand



RADIATEUR NEUF
à partir de
115\$

CHANGEMENT D'HUILE
19⁹⁵\$

4 à 5 litres + filtre inclus
GRATUIT
Vérification freins, silencieux, amortisseurs



**RÉSERVOIRS
ESSENCE
115\$**



FREINS • SILENCIEUX • AMORTISSEURS

POUR VOUS ASSURER DE CONTINUER À ROULER EN TOUTE SÉCURITÉ, VOTRE PRO D'ECTO VOUS INVITE À VENIR FAIRE L'INSPECTION DES FREINS, DU SILENCIEUX ET DES AMORTISSEURS DE VOTRE VOITURE TOUT À FAIT GRATUITEMENT.



SILENCIEUX MONTMAGNY INC.
250, BOUL. TACHÉ OUEST
MONTMAGNY

248-0786

Ayez une pensée parfumée...

pour la fête des Mères

PROMOTIONS EN VIGUEUR DU 4 AU 11 MAI INCL.

LANCÔME

Magnifique trousse de voyage contenant:

- 1 lait galaté 120 ml
- 1 tonique Douceur 120 ml
- 1 Bienfait total 15 ml (soin jour)
- 1 Bi-facil 60 ml
- 1 Primordiale 4.5 ml (soin nuit)

rég.: 70\$

Ô DE LANCÔME

Coffret contenant:

- Eau de toilette Vapo. 50 ml
- Lait doux pour le corps 100 ml
- Gel parfumé pour la douche 100 ml

rég.: 57\$

spécial

27⁹⁹



spécial

26⁰⁰

TIRAGE

Participez à nos trois tirages le samedi 11 mai.
Courez la chance de vous mériter:

1^{er} prix:

1 magnifique exerciceur

val. 200\$ avec tout achat de parfum Miro ou Body Guard

2^e prix:

1 coffret Beauté Lancôme val. 56\$

3^e prix:

Très belle bouteille d'huile de bain thérapeutique val. 50\$

CLARINS

PARIS



20%

de rabais
sur toute la ligne de
produits de maquillage
du 4 au 11 mai



BYBLOS

(Femme)

20%

de rabais
sur toute
la ligne

CABOTINE

Avec tout achat de 20\$ et plus,
recevez **gratuitement**

1 jolie pochette contenant
un gel moussant pour le bain 50 ml

Plus profitez de
20% de rabais sur toute la ligne

ALFRED SUNG

20% de rabais

sur toute
la gamme
de produits
pour femme

SUNG
ALFRED SUNG

De plus avec tout achat vous
recevez gratuitement:

- 1 Gel moussant 50 ml
- 1 Lait pour le corps 50 ml

MIRO (nouveau)

20% de rabais



sur toute la ligne



ANAÏS ANAÏS

Coffret cadeau contenant:

- 1 Eau de toilette vapo. 30 ml
- 1 Lait de douceur 50 ml
- 1 Gel moussant 50 ml
- 1 Trousse de beauté

rég.: 53\$

spécial

27⁹⁹

UNIPRIX

PETITS SOINS, GROSSES ÉCONOMIES!

Marc Laroche, prop. • LES GALERIES MONTMAGNY
Ouvert 7 jours - 7 soirs de 9h à 21h30 • Livraison gratuite • 248-8191

QUANTITÉS
LIMITÉES.

Les illustrations
peuvent différer.

Candidatures recherchées pour le prix du bénévolat en loisir Dollard-Morin



ette année, offrez
à Maman un
certificat-cadeau!

Coiffure
Arc-en-ciel Enr.

COIFFURE UNISEXE
THÉRÈSE ET JULIE POUR VOUS CONSEILLER
131, av. de la Gare, Montmagny
248-7885

(S.P.) Toutes les personnes qui oeuvrent bénévolement dans le domaine du loisir et du sport amateur ainsi que tous les organismes, entreprises et municipalités qui soutiennent ces bénévoles sont invités à poser leurs candidatures pour le prix du bénévolat en loisir Dollard-Morin. Vous avez jusqu'au 24 août prochain.

Ce prix d'excellence du ministère des Affaires municipales en est à sa quatrième présentation et sera remis le 25 octobre prochain lors d'une grande réception. Le prix Dollard-Morin vise à reconnaître la contribution des principaux artisans du loisir et du sport amateur au Québec, à l'échelle nationale en appui aux nombreuses initiatives réalisées aux niveaux régional et local. Un jury procédera à la sélection des candidatures

et les récipiendaires seront nommés à l'intérieur des catégories suivantes: catégorie Relève (âgé de 25 ans et moins); catégorie Distinction (fait du bénévolat depuis moins de 30 ans); catégorie Doyen (fait du bénévolat depuis plus de 30 ans); catégorie Entreprise; catégorie Organisme; catégorie Municipalité.

Les personnes, entreprises, organismes et municipalités intéressés à soumettre leur candidature peuvent se procurer le formulaire auprès du bureau du ministère des Affaires municipales.

Le prix Dollard-Morin vise à valoriser et à promouvoir l'importance du rôle social et économique de plus de 600 000 Québécois et Québécoises qui oeuvrent bénévolement dans le loisir et le sport amateur.

Maintenant disponible dans la région :

La révolution du nettoyage des tapis par l'électrostatique

Grâce à son procédé exclusif et révolutionnaire, **ROTO-STATIC** a réinventé le nettoyage spécialisé en rejetant définitivement l'utilisation de shampoing, d'eau ou de vapeur. Notre procédé de nettoyage par **ÉLECTROSTATIQUE** élimine les saletés sèches, à base d'huile ou autre, en agissant tel un aimant sur les fibres de votre tapis.

Le nettoyage de tapis

Vos tapis et carpettes doivent être nettoyés par des spécialistes. Notre système de nettoyage par **électrostatique** est efficace et sans danger pour toutes les sortes de fibres. Nous garantissons par écrit tous nos travaux de nettoyage contre le gondolement, le rétrécissement, la décoloration ainsi que l'apparition de moisissure.

ROTO-STATIC sait prendre soin de vos tapis et carpettes. Notre procédé unique nous a permis de devenir le chef de file de l'industrie du nettoyage. Il n'est donc pas étonnant que nous soyons recommandés par

les plus grands manufacturiers de tapis au Canada, tels que Peerless, Interface et Coronet.

Le nettoyage de meubles

Le nettoyage de meubles est un travail délicat qui permet de distinguer les véritables professionnels. L'efficacité et la réputation de notre procédé de nettoyage ne sont plus à faire. Que ce soit de la laine, de la soie ou du coton, vos meubles sont à l'abri de la décoloration et des cernes. Encore une fois, la qualité de notre travail est reconnue par les manufacturiers.

La neutralisation des odeurs

Si vous avez un animal à la maison, vous savez sans doute ce que signifie les problèmes de mauvaises odeurs. **ROTO-STATIC** a développé une technique efficace et garantie à 100% pour neutraliser tous les types d'odeurs. Nous détectons les sources et procédons à une neutralisation complète et définitive des mauvaises

odeurs. La qualité hygiénique de votre environnement sera ainsi préservée.

Le nettoyage des stores en tissus

Nous prenons également soin de vos stores en tissu. Le nettoyage des stores peut être une tâche fastidieuse et parfois hasardeuse si vous utilisez des produits inappropriés. Confiez ce travail à des professionnels. Nos produits n'endommageront pas le tissu et nous vous ferons sauver beaucoup de temps.

ROTO-STATIC : le bon choix

Nous sommes les seuls professionnels du nettoyage. La qualité de nos produits exclusifs et sans danger pour l'environnement ainsi que notre service inégalé sont les garanties de votre satisfaction. Que ce soit pour un nettoyage com-

plet ou tout simplement pour éliminer une tache spécifique, **ROTO-STATIC** a la solution à votre problème. Lors d'un test réalisé par l'émission «Consommation» de Radio-Québec, notre procédé a été classé numéro 1 parmi les systèmes de nettoyage.

Pour de plus amples renseignements concernant notre gamme complète de services et de produits ou pour obtenir une **consultation professionnelle GRATUITE**, **ROTO-STATIC** est le seul nom à retenir. Communiquez sans tarder avec **M. Daniel Lévesque au 248-8998**.



ROTO-STATIC

SYSTÈME DE NETTOYAGE À SEC
DE QUALITÉ SUPÉRIEURE
PAR ÉLECTROSTATIQUE

Daniel Lévesque, prop.

248-8998



Nouveau président à la CDEMM

(S.F.) M. Marc Delisle (photo), président de l'imprimerie AGMV à Cap-Saint-Ignace a été élu cette semaine le nouveau président de la Corporation de développement économique de la MRC de Montmagny, CDEMM, pour la prochaine année. M. Delisle sera appuyé de Me Jean-Alain Lemieux, vice-président, Me Bernard Létourneau, secrétaire-trésorier, ainsi que des administrateurs, MM. Réjean Gervais, Harold Côté, Claude Coulombe et Denis Laflamme. À noter également que M. Denis Dubois, conseiller en développement industriel agira à titre d'observateur au sein de ce conseil, pour le ministère de l'Industrie, du Commerce, de la Science et de la Technologie. On souhaite un excellent mandat à M. Delisle.

Déjeuner bénéfique de la SQ de Saint-Jean-Port-Joli

(M.C.) Fidèles à leur habitude, les policiers de la Sûreté du Québec, poste de Saint-Jean-Port-Joli, reviennent à la charge en offrant leur déjeuner bénéfique au profit des organismes du milieu.

Ils vous invitent donc à venir bruncher le dimanche 5 mai, de 8h30 à 13h, à la salle

communautaire de l'Amphithéâtre L'Islet-Nord à Saint-Jean-Port-Joli. Les policiers eux-mêmes serviront votre déjeuner.

Les frères Journault et le caporal Paul Dionne au saxophone feront les frais de la musique. D'autres musiciens pourraient se joindre à eux. Le prix est de 6\$ par adulte,

et c'est gratuit pour les enfants de dix ans et moins.

Venez donc déguster un bon repas tout en vous amusant et en faisant oeuvre charitable. Car les policiers versent les profits tirés de cette activité à des organismes communautaires du milieu.

Bonne Fête à toutes les Mamans!

C'est le souhait que formulent pour vous la direction et le personnel de Magasin Eug. Lévesque

VENTE
SANS TAXES

Nous payons pour vous les deux taxes de vente sur toute marchandise à prix régulier en magasin du 6 au 11 mai 1996.

Plusieurs autres spéciaux en magasin

Pour vous vêtir de la tête aux pieds

Mme Eug. 66, avenue de la Gare, Montmagny 248-2682

LEVÊSQUE

Inc.

Vêtements-Mode

AGENDA FÊTES DU 350 ^e ANNIVERSAIRE DE LA SEIGNEURIE DE LA RIVIÈRE-DU-SUD	
MONTMAGNY	
Lundi 6 mai 1996	8 ^e Tirage Calendrier historique
Lundi 6 mai 1996 au dimanche 12 mai 1996	Exposition photos anciennes à la bibliothèque de la Polyvalente L-Jacques-Casault Gilles Cloutier 248-2370
Samedi 11 mai 1996	CLUB DE NATATION DE MONTMAGNY INC. 19 ^e Nage-o-thon Bernard Gaudreau 248-2370
Samedi 11 mai 1996	CLUB DE L'ÂGE D'OR SAINT-MATHIEU, Soirée du 350 ^e Gérard Gendron 248-0683/2031
Dimanche 12 mai 1996	CHEVALIERS DE COLOMB Brunch Fête des Mères 8 h 30 à 13 h Sous-sol de l'église Saint-Thomas Roger Guillemette
Du 14 mai 1996 au 7 juin 1996	Exposition d'oeuvres d'art «Souvenances 350» (offerte aux artistes de la relève) Bibliothèque de la polyvalente Louis-Jacques-Casault Noël Delisle 248-2370
Mercredi 15 mai 1996	HARMONIE
Vendredi 17 mai 1996	Spectacle du 350 ^e , Salle Edwin-Belanger Polyvalente Louis-Jacques-Casault 20 h 00 Coût 6\$
Dimanche 19 mai 1996	CARREFOUR MONDIAL DE L'ACCORDEON Mini-concert (animations musicales avec dégustation de muffins et café) Manoir de l'accordéon Michel Tétu 248-7927
Dimanche 19 mai 1996	HARMONIE INTERMÉDIAIRE Spectacle église historique de Saint-Pierre 20 h Coût : 10\$ Raymond Samson 248-1681
Samedi 25 mai 1996	CLUB RICHELIEU MONTMAGNY Bouff Thomards Polyvalente L.-J.-Casault 18 h, Yves Proulx 248-8011
Samedi 25 mai 1996	CLUB OPTIMISTE MONTMAGNY Journée «La sécurité à bicyclette» Exposition de bicyclettes anciennes Kiosque avec animation Réjean Simoneau 248-7333
Samedi 1 ^{er} juin 1996	Club Magny-Gym, spectacle annuel Arène de Montmagny Brigitte Vésina 248-2370
Samedi 1 ^{er} juin 1996 et dimanche 2 juin 1996	ASSOCIATION QUEBEC-FRANCE
Samedi 1 ^{er} juin 1996	TROUPE VIEUX MOULIN Spectacle de danse folklorique Salle Edwin-Belanger Polyvalente L.-J.-Casault Jean Langlois 248-6085
Dimanche 2 juin 1996	Fabrique Saint-Thomas, Cocktail-concert Salle Mgr Painchaud (sous-sol de l'église Saint-Thomas) de 17 h à 21 h 30\$/pers. Mme Carmen Coulombe 248-2877
Samedi 8 juin 1996	CLUB SYNCHRO-SOLEIL Gala annuel, Piscine G.-Cloutier Lise Buteau, prés. 248-1834

La production porcine a sa place dans la MRC de Montmagny

Aux maires de la MRC de Montmagny,
Messieurs,

C'est avec beaucoup d'étonnement que nous avons appris, par le biais de la presse écrite, que le Conseil des maires de la MRC de Montmagny avait adopté le 9 avril dernier une résolution demandant au ministère de l'Environnement et

de la Faune du Québec de mettre en vigueur un moratoire sur l'émission de certificat d'autorisation visant l'implantation d'établissements d'élevages porcins.

Notre étonnement est d'autant plus grand que cette résolution a été adoptée sans même au préalable que la MRC ait eu la délicatesse de con-

sulter les organismes agricoles qui opèrent sur son territoire. N'aurait-il pas été intéressant d'obtenir le point de vue du ministère de l'Agriculture, des Pêcheries et de l'Alimentation du Québec ou des deux syndicats de producteurs agricoles oeuvrant au développement de l'agriculture sur le territoire de la MRC?

Les associations de producteurs agricoles sur votre territoire ont maintes fois démontré dans le passé leur intérêt d'être consulté et de collaborer avec la MRC pour toutes questions qui touchent l'agriculture. Par exemple, elles ont pris l'initiative de demander à la MRC de Montmagny de mettre sur pied un comité pour discuter de la révision du schéma d'aménagement. Plus récemment, elles ont nommé des représentants pour discuter du projet de règlement visant le contrôle des coupes de bois abusives que la MRC entend adopté au cours des prochaines semaines.

Doit-on croire que la consultation n'est plus appropriée pour discuter d'un dossier aussi important pour le développement de l'agriculture?

En ce qui concerne plus précisément le développement de la production porcine, nous constatons qu'une inquiétude grandit dans la population. Cette inquiétude exagérée dans la majorité des cas a pour cause tantôt l'environnement, tantôt les odeurs, tantôt la qualité de la vie ou même les présumés conflits avec des activités récréo-touristiques.

D'abord, nous tenons à réaffirmer que la très grande majorité des producteurs agricoles sont des personnes responsables et soucieuses de la protection de leur environnement, au même titre que tout autre citoyen. Cette préoccupation a amené les producteurs agricoles à adopter de nouvelles pratiques culturales de nature à minimiser les inconvénients reliés aux activités agricoles. La recherche et le développement technologique sont susceptibles d'offrir aux producteurs d'autres alternatives à court et à moyen terme.

Nous croyons que la production porcine a sa place sur le territoire de la MRC de Montmagny. Cette production peut générer un impact économique considérable dans le milieu sans pour autant mettre en péril ou compromettre d'autres activités économiques comme le tourisme. Il existe dans la région des exemples de cette cohabitation heureuse entre la production porcine et le tourisme. La municipalité de Saint-Roch-des-Aulnaies pourrait être citée en exemple.

À cet égard, la population doit reconnaître que les producteurs agricoles vivent dans leurs municipalités, paient des taxes municipales, occupent et entretiennent leurs terres et contribuent toute l'année au développement de leur milieu. Le secteur agroalimentaire au Québec, doit-on le rappeler, génère un emploi sur dix. La production porcine à elle seule, soutient 31 500 emplois directs et indirects et génère des retombées économiques de 2,7 milliards de dollars.

Enfin, nous osons encore vous offrir toute notre collaboration pour discuter de cette question ou de toute autre en rapport avec le devenir de l'agriculture sur le territoire de la MRC de Montmagny.

Veillez agréer, Messieurs, l'expression de nos meilleurs sentiments.

Mme Monique Lemieux
Présidente du Syndicat
des Fermiers de Montmagny

Ouvert à partir du 6 mai

Pour la Fête des Mères

Menu table d'hôte

Réservez tôt!

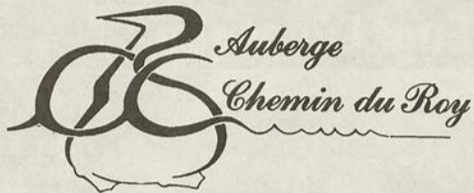

145, chemin des
Pionniers Ouest
L'Islet-sur-Mer
247-3990



LE DIMANCHE

12 MAI,
MAMAN
EST À
L'HONNEUR!

MAMAN, Je t'aime!



Redisons tout notre
amour et notre grande
reconnaissance à celle
qui nous a donné la vie.

**BONNE FÊTE À
TOUTES LES MAMANS!**

Votre magasin

COOP

70, boul. Taché Ouest

de Montmagny

Fraîcheur et bas prix... Service compris!

CLINIQUE DENTAIRE du Grand L'Islet

DRE T.P. HANH TRAN

82, 10^e Rue,
VILLE DE L'ISLET

247-5055

À Fleur de Peau...

soins esthétiques

maquillage
permanent

yeux • lèvres • sourcils

Josée Blais

113, St-Jean-Baptiste Est
Montmagny



(418) 248-0250



Sais-tu quoi maman?

Pssspssspsss...

Le jour de la Fête des Mères, jusqu'à 11h00,
McDonald's servira le petit déjeuner*
gratuitement à chaque maman
accompagnée d'un enfant. Alors,
je t'emmène déjeuner dimanche?

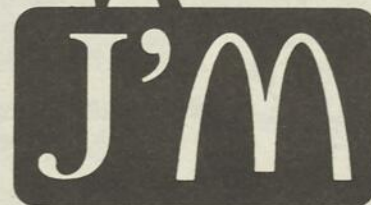
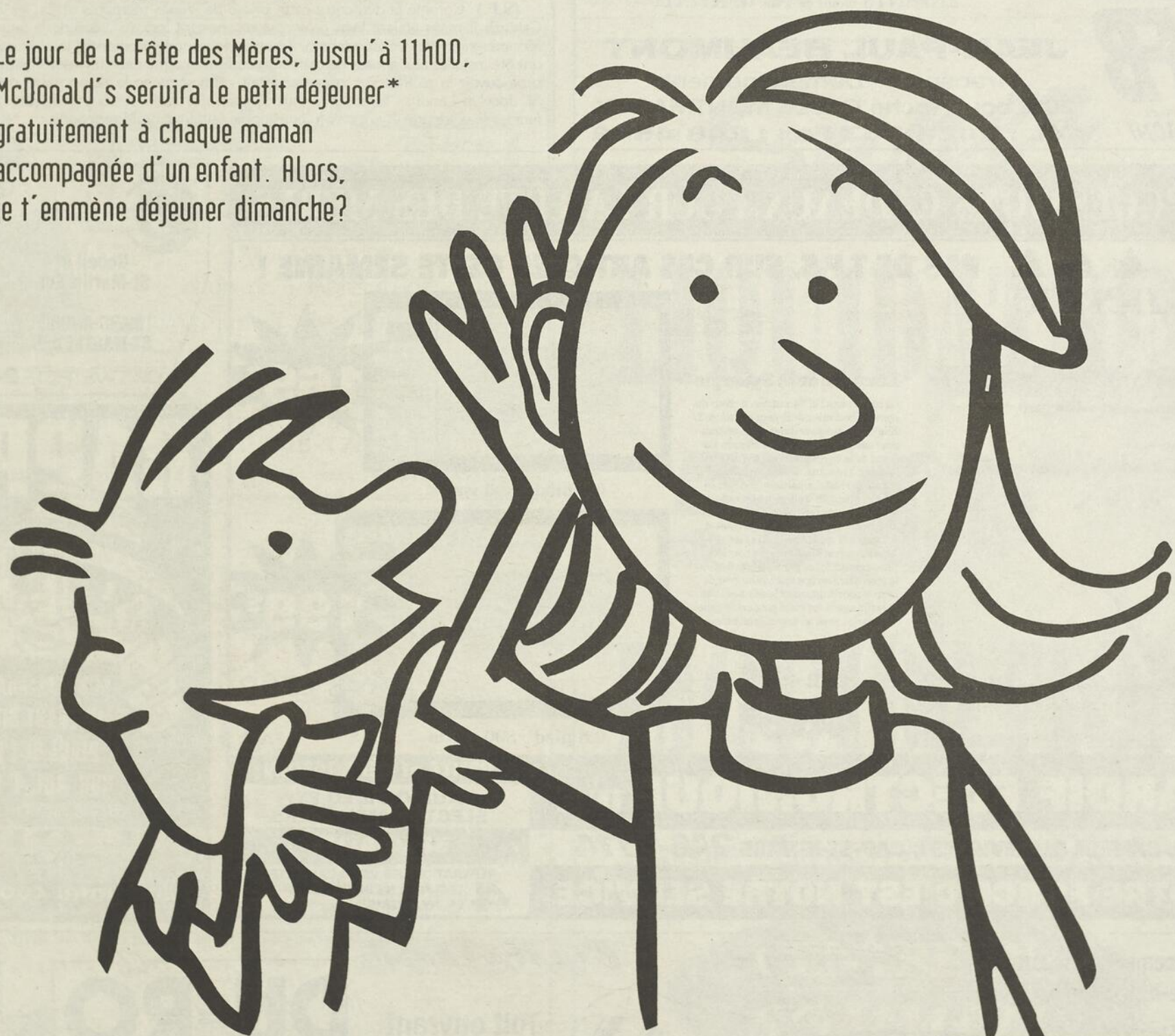

Offre valable au restaurant McDonald's de Montmagny

* 2 oeufs, bacon, rôties et petit café.

©1996, Les Restaurants McDonald du Canada Limitée À l'usage exclusif des Restaurants McDonald du Canada Limitée et de ses franchisés

Guy Bélanger de retour à L'Islet-sur-Mer le dimanche 2 juin

(M.C.) Accompagné de l'Ensemble vocal de la Côte-du-Sud, de l'organiste Sylvain Doyon et de son fils Vincent Bélanger, le ténor Guy Bélanger présentera un concert le dimanche 2 juin à l'église de L'Islet-sur-Mer.

À la demande générale, Guy Bélanger reprendra le célèbre «Rêve passé». Son fils Vincent, violoncelliste de talent, interprétera le «Cygne», un extrait du Carnaval des Animaux de St-Saëns. Pour sa part, Sylvain

Doyon, un des plus grands organistes au Canada, jouera des pièces de Böelmanns, Widor, Guilmant et l'abbé Destroismaisons.

L'Ensemble vocal de la Côte-du-Sud chantera des airs permettant aux aînés de se remémorer de bons souvenirs tout en constituant un bouquet de fraîcheur pour les plus jeunes.

Bref, c'est à ne pas manquer. Réservez vos billets auprès de M. Martin Caron à 247-5483.

Brunch Fête des Mères



par les Chevaliers de Colomb Conseil 2634
dimanche 12 mai 1996
de 8 h 30 à 13 h au sous-sol de l'église
Saint-Thomas de Montmagny
Remise de 10 prix de 900\$
de la campagne de financement

Gracieuseté

• ADULTES 7,50\$ • ENFANTS 6 à 12 ans 4,00\$ •
ENFANTS moins de 5 ans GRATUIT



JEAN-PAUL BEAUMONT

Transport - Déménagement
208, boul. Taché Ouest, MONTMAGNY
Tél. : 248-9353 Fax : 248-4542



Les Ailes vertes au Salon de la faune

(S.F.) Comme le démontre cette photo de jeunes membres actifs, les Ailes Vertes de Canards Illimités étaient bien présentes récemment lors du Salon de la faune des Galeries Montmagny. Plus de 25 nichoirs à merle bleu ont été construits lors de cette activité. Ils ont été installés aux abords du cimetière de Montmagny dans un endroit stratégique afin de promouvoir la nidification, nous racontait cette semaine le responsable des Ailes Vertes, M. Jocelyn Landry. Grâce à la participation des Ailes vertes ces oiseaux pourront agrémente le voisinage et enrichir le patrimoine faunique de Montmagny.

SUGGESTIONS CADEAUX POUR LA FÊTE DES MÈRES

▲▲▲
Synergie
S Y S T È M E

PAS DE T.P.S. SUR CES ARTICLES CETTE SEMAINE !

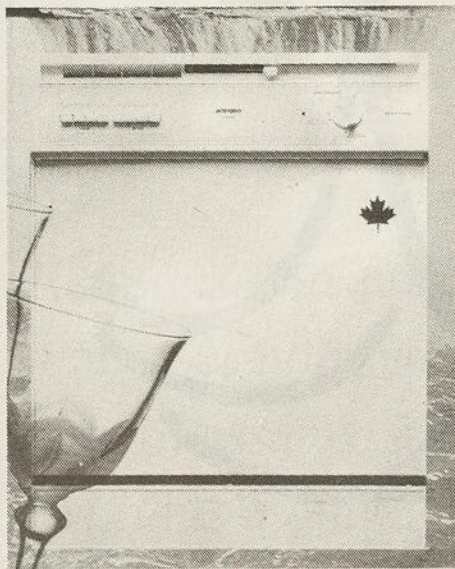

Le coeur de la Synergie

La cuve PermaTuf™ constitue le coeur du nouveau lave-vaisselle Synergie Système 3. Elle est conçue pour durer, mais surtout pour assurer un lavage plus efficace. La forme de la cuve PermaTuf contribue au lavage à 3 niveaux, de sorte que l'eau circule partout. La partie supérieure de la cuve a reçu un traitement thermique spécial afin que l'eau s'étale parfaitement au contact. Il n'y a donc plus de gouttes qui tombent sur les couverts et les verres pendant le séchage. Le nouveau filtre agrandi (plus grand de 200% que le précédent) occupe toute la largeur de la cuve pour augmenter le débit de l'eau et le filtrage. Il est rincé pendant le cycle de vidange, vous ne devrez donc jamais le nettoyer.

HFB 4619
469\$

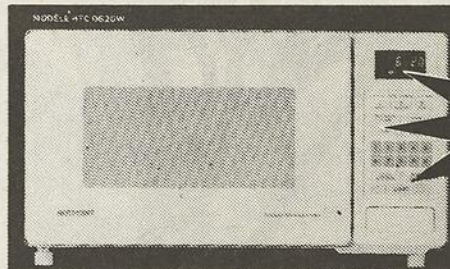

0.6 pied³ 600 watts

169\$

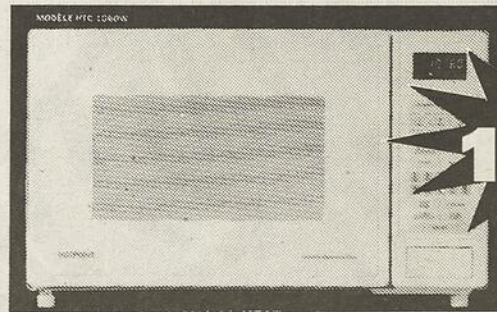

0.8 pied³ 800 watts

199\$

TARDIF ÉLECTRONIQUE INC.

910, CHEMIN BELLEVUE EST, CAP-ST-IGNACE 246-3774

NOTRE FORCE C'EST NOTRE SERVICE

VENTE et RÉPARATION

AUDIO-VIDÉO ET
ÉLECTRO-MÉNAGERS

SPÉCIALITÉ

RÉPARATION DES VIDÉO-CASSETTES
4 TECHNICIENS DISPONIBLES
EN TOUT TEMPS



Gobeil et
St-Martin Enr.

MARC-ANDRÉ
ST-MARTIN o.d.

38, boul. Taché Ouest
Montmagny
OPTOMÉTRISTE 248-3420

EXAMEN
DE LA
VUE
LUNETTES
VERRES
DE CONTACT

RAPPEL



NOS BUREAUX SONT
MAINTENANT SITUÉS AU
1, PLACE DE L'ÉGLISE
BUR. 401, 4^e ÉTAGE
Tél.: 248-8820 Fax: 248-4033

L'OIE
blanche
LE JOURNAL COOPÉRATIF
À l'image de Montmagny, L'Islet, Bellechasse

Remplacement & Réparation
de pare-brise de pare-brise



Système d'alarme
(reconnu par les assurances)

249⁰⁰\$

installation incluse
plus taxe

NOUVELLE CHAMBRE À PEINTURE ULTRA MODERNE
POUR TOUJOURS MIEUX VOUS SERVIR.

C'est déjà l'temps!



Toit ouvrant
de qualité

à partir de

DU-RO
Vitres d'autos

179⁹⁵\$ installation incluse
plus taxe

CENTRE DE DÉBOSELAGE G.L. INC.
VITRES D'AUTO G. & L. LANGLOIS ENR.
278, chemin Vincelotte, Cap-Saint-Ignace 246-5853



AGENT AUTORISÉ
CANTEL
VENTE
INSTALLATION

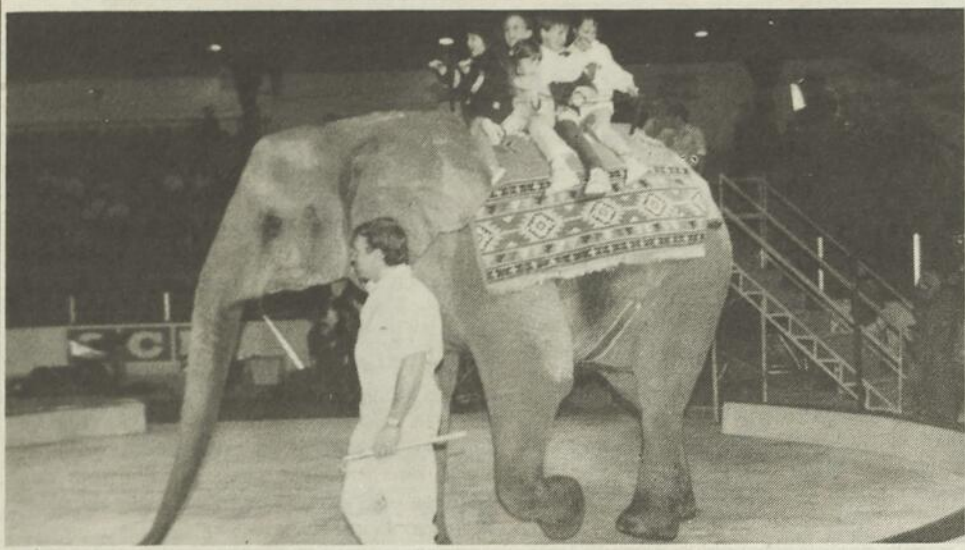

Le Super cirque offre rires et émotions

(S.P.) Il y avait de la grande et rare visite mercredi dernier à Montmagny. Le Super cirque avait en effet fait de l'aréna de Montmagny son chapiteau d'un jour où rires et émotions se sont côtoyés durant de nombreuses heures. Au menu de ce spectacle extraordinaire, on retrouvait bien sûr les numéros mettant en vedette les animaux dont les éléphants et les chiens, les numéros d'adresse, les jongleurs, les acrobates, sans oublier les préférés des petits, les fameux clowns. Un grand numéro spécial était également au programme mettant en vedette Ross Hartzell, que l'on dit être le meilleur tireur d'arbalète au monde. Il y avait bien longtemps que la capitale de l'oie blanche n'avait pas reçu la visite d'un cirque et de toute la magie qui s'en dégage. La population a semblé apprécier au plus au point car le Super cirque s'est produit devant de bonnes foules, en majorité des enfants.



Les femmes revendiquent auprès du député

(S.P.) La section régionale de la Coalition des femmes contre la pauvreté profitait du 1er mai, Fête des travailleurs, pour faire valoir aux dirigeants politiques ses revendications concernant notamment l'augmentation du salaire minimum à 7,60\$ l'heure pour 1996 et 8,30\$ pour 1997. À Montmagny, plusieurs femmes se sont rendues au bureau du député de Montmagny-L'Islet, M. Réal Gauvin. En son absence, ces femmes se sont entretenues avec l'attachée politique du député, Mme Christiane Bombardier, en plus de lui remettre des sacs de miettes de pain, remise symbolique destinée à indiquer que les femmes «valent plus que des miettes». Un symbole qui a toutefois pris une proportion exagérée puisque qu'une traînée de pain séché fut répandue dans le couloir et l'escalier de l'immeuble abritant logements et places d'affaires.



232

RESTAURANT 24 Hrs.

L'Entre - Gens

POUR L'OCCASION
CHOIX DE 4 TABLES D'HÔTE
INCLUANT: POTAGE, DESSERT ET BREUVAGE

*** Salle privée pour 10 à 40 personnes ***
205, Chemin des Poirier, Montmagny ***
Pour réservation: 248-1789

Une petite douceur sera offerte aux Mamans!

À Fleur de Peau...

soins esthétiques avec



Vous offre votre prescription solaire personnalisée
À l'achat de deux produits solaires
RECEVEZ GRATUITEMENT
Un Nutri-Stick (val. 20\$) Réparateur pour traiter les lèvres gercées et les feux sauvages



Josée Blais



(418) 248-0250

113, St-Jean-Baptiste Est
Montmagny

Super

LIQUIDATION

50%

LIQUIDATION

- MATELAS RESSORT
- MATELAS RESSORT CHAUFFANT

- MATELAS D'EAU
- LIT D'EAU

CENTRE DU SOMMEIL

104, de la Gare, Montmagny
(418) 248-4444

Pour faire place à notre nouvelle marchandise



M. Jean-Marc Blanchet, responsable du Centre de ressources éducatives, M. Michel Toussaint, directeur général, et Mme Huguette Lagacé, de l'UQAR, ont procédé à l'inauguration officielle de la salle de vidéocommunication du Cégep de La Pocatière.

Le Cégep inaugure une salle de vidéocommunication

(M.C.) En inaugurant sa propre salle de vidéocommunication le lundi 29 avril, le Cégep de La Pocatière accédait ainsi au premier réseau québécois d'enseignement à distance. En utilisant ce système, on peut offrir des activités de formation et organiser des séances de travail avec des groupes répartis dans l'une ou l'autre des sept villes participantes, en l'occurrence Matane, Rimouski, Rivière-du-Loup, Baie-Comeau, Gaspé, La Pocatière et Lévis.

Mis sur pied en collaboration avec l'Université du Québec à Rimouski et Québec-Téléphone, ce projet permet de réunir de petits groupes en dépit des distances et de dispenser des cours qui ne pourraient être offerts autrement, faute d'inscriptions. Avec la technologie employée (système sophistiqué de télévision), on peut voir, entendre et échanger avec un sous-groupe situé dans une autre salle du réseau. On peut montrer des textes, des sché-

mas et des images. Il est aussi possible d'expédier dans l'autre local un document par télécopie.

L'aménagement d'une salle coûte environ 100 000\$. À La Pocatière, le Cégep a investi quelque 20 000\$ en mobilier, éclairage et humidification. Québec-Téléphone et l'UQAR ont fourni le matériel.

Le local du Cégep de La Pocatière est accessible sur réservation aux entreprises et organismes de la région, et cela à un prix concurrentiel. Les personnes intéressées doivent contacter Québec-Téléphone. Les Caisses populaires Desjardins ont déjà utilisé la salle pour des séances de perfectionnement. Des déplacements sont ainsi évités.

Cinq autres établissements pourraient se joindre au réseau. Le Cégep de La Pocatière négocie actuellement pour aménager un local semblable à son Centre d'étude collégiales de Montmagny.



Culligan®

SERVICE D'EAU DOUCE CULLIGAN (QUÉBEC) INC.

AVEZ-VOUS DES PROBLÈMES D'EAU?

ANALYSE DE L'EAU GRATUITE À LA MAISON

Nous louons l'équipement de traitement d'eau
À VOTRE SERVICE DEPUIS 1952

330, rue Fortin, Ville Vanier (Québec) G1M 1B1
Tél.: (418) 681-4605 1-800-463-2283

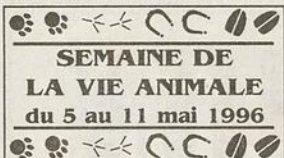

SEMAINE DE
LA VIE ANIMALE
du 5 au 11 mai 1996

**Le médecin vétérinaire, un professionnel
dont les connaissances et l'expérience
vous sont destinées!**
Consultez-le sans hésiter.

Mille façons d'en prendre soin

Les bienfaits physiques et émotionnels d'avoir un animal sont grands, d'où l'importance de garder votre petit ami heureux et en santé.



354-7760

Clinique Vétérinaire
des Aulnaies

- Consultation et chirurgie pour petits animaux
- Dentisterie

Dre Claire Jalbert

522, de la Seigneurie
Saint-Roch-des-Aulnaies

Pour des conseils
judicieux sur le soin et l'en-
retien
de vos petits animaux.

**Animalerie
ADAUPHIN**

Des animaux aux petits
soins

prop.: Louise Thibault
Galeries Montmagny

248-4467

TONTE
BROSSAGE
LAVAGE
GRIFFE
ETC.

10%
sur toilettage
en tout temps



SALON
La douce
attention
canine

248-4467

ATTENTION! AMIS AGRICULTEURS



**DU
NOUVEAU**
chez
**Fortin &
Fournier**

Un petit épandeur portatif est maintenant disponible si vous désirez épandre vous-mêmes votre pierre à chaux Calco.

Pour informations : **Saint-Aubert (418) 598-6497**
Saint-Pacôme (418) 852-3118

RESPECT

Pourquoi ne pas prendre
en mains vos conditions
de travail ?

Voulez-vous être traité humainement ?
Voulez-vous un meilleur salaire, la sécurité ?
Être syndiqué c'est un droit;

Un emploi syndiqué, c'est possible.
Communiquez avec nous.

C'est sans risque,
C'est confidentiel !

Dominique Couture, Québec (418) 627-8800

Union des employés et employées de service
section locale 908 FTQ



Grandiose présentation théâtrale du TPP

(S.P.) En cette année du 350^e anniversaire de fondation de la Seigneurie de la Rivière-du-Sud, le Théâtre du petit plateau de la polyvalente Louis-Jacques-Casault décidait à raison de plonger dans l'univers du moyen âge. Il aura fallu trois ans au producteur et metteur en scène, M. Noël Delisle, à se décider à monter cette comédie «Le château de cartes» de l'auteur Josée Néron. Le défi aura été réussi alors que vendredi dernier devant une salle Edwin-Bélanger remplie à capacité, «Le château de cartes» réussissait à nous faire rire tout en nous transportant dans une autre époque. Dans un décor de cartes à jouer, plus de trente comédiens se déplaçaient sur l'échiquier de la scène dans un rythme endiablé. Batailles à l'épée, musique et danse complétaient de façon sublime le grand travail des comédiens.

Service de crémation Service pré-arrangement

Rueland & Boulanger Inc.

ENTREPRISE FUNÉRAIRE
31, AV. DE LA FABRIQUE
MONTMAGNY QC G5V 2J3



MAURICE BOULANGER PRÉS.
ALAIN BOULANGER T.D.L.

248-1363



*Laurent
Normand Inc.*

Entreprise funéraire
Pierre Normand, prés. T.D.L.
Jean Normand, T.D.L.

NOUS
DESSERVONS
MONTMAGNY
BELLECHASSE

116, Ste-Julie, Montmagny
Tél.: 418 • 248 • 0545

Crémation • Pré-arrangement

Nouveau

LES BRUNCHS DU
DIMANCHE
DE 9H30 À 14H00

Crêpes, bacon, croissant, omelette, jambon, fèves au lard, patates rôties, pain doré, saucisses, mini-pizzas et mets chinois
Bar à salade & Bar à desserts

6⁹⁵

(thé, café incl.)

*Spécial
enfants*

0 à 5 ans
GRATUIT
accompagné
d'un adulte

RÉSERVEZ TÔT
POUR LA FÊTE DES MÈRES!
MENU SPÉCIAL
EN SOIRÉE

Restaurant LA MAISON D'ORIENT

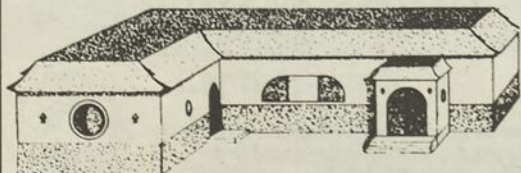

50, boul. Taché Est, Montmagny
248-3075/3076

Chez Chrysler, on connaît votre véhicule et on vous comprend.

VIDANGE D'HUILE ET REMPLACEMENT DU FILTRE



Comprend jusqu'à 5 litres d'huile de qualité supérieure Mopar et un filtre à huile Mopar de qualité
• Vérification du filtre à air, des tuyaux, des courroies d'entraînement, des balais d'essuie-glace, des amortisseurs et des jambes de suspension, du système d'échappement, de pneus, des phares et feux
• Vérification du niveau de tous les liquides
• Renseignez-vous au sujet de notre garantie Cinq étoiles Chrysler.

Seulement
19⁹⁹\$

* S'applique à la plupart des véhicules de Chrysler Canada. Taxes en sus. Renseignez-vous.

« PRÊT À L'HEURE PROMISE... OU RIEN À DÉBOURSER! »

AMORTISSEUR MOPAR



Ces amortisseurs à charge d'azote pour service intense assurent contrôle et confort améliorés, que vous conduisiez une voiture, une fourgonnette ou un camion. Ils sont conformes aux exigences techniques de votre véhicule et offrent une réaction rapide, quelles que soient les conditions de la route (d'autres amortisseurs sont disponibles à prix comparables).

Seulement
39⁹⁹\$

chacun, pose comprise, taxes en sus. SG20864

GARANTI AUSSI LONGTEMPS QUE VOUS ÊTES PROPRIÉTAIRE DU VÉHICULE!

PNEU 4 S III AUTOPAR



Pneu radial ceinturé d'acier offrant une bande toutes saisons, conçu par ordinateur pour améliorer la tenue de route et la traction, quelles que soient les conditions climatiques. (D'autres dimensions sont offertes à prix économiques.)

Seulement
43⁹⁹\$

chacun P155/80R13
* Pose, équilibrage et taxes en sus.

GARANTIE CONTRE LES RISQUES ROUTIERS
SANS FRAIS SUPPLÉMENTAIRES!
Tous les détails chez le concessionnaire.

SERVICE CINQ ÉTOILES

★ CHRYSLER



★ Techniciens formés par Chrysler ★ Pièces de rechange Mopar ★ Service et commodité
★ Attention et courtoisie ★ Prix concurrentiels

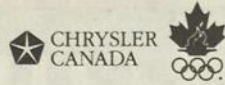

Association publicitaire des concessionnaires Chrysler Inc.



VOTRE CONCESSIONNAIRE

CHRYSLER

QUELQU'UN DE FIABLE.

LA PLUS GRANDE DES PETITES VOITURES

neon

CLIMATISEUR ET
BOÎTE AUTOMATIQUE

Meilleure nouvelle voiture économique.
AJAC

« Avec ce beau design, Chrysler a découvert
le marché des jeunes de cœur en leur offrant une
voiture qui est à la fois amusante et pratique. »
Le Guide de l'auto 1995

Voiture de l'année 1995.
AJAC



14 296 \$*
OU
199 \$
PAR
MOIS**

LOCATION, TERME DE 30 MOIS - COMPTANT INITIAL DE 2070 \$

Neon Highline 4 portes 1996
L'ensemble 22D comprend:

- Climatiseur
- Boîte automatique
- Moteur 2 litres, 16 soupapes, 132 chevaux
- Plus de puissance que toute autre voiture
de sa catégorie.
- Habitacle avancé - Plus d'espace que toute autre
voiture de sa catégorie.

- Direction assistée
- Freins assistés à disque à l'avant
- Deux coussins de sécurité
- Suspension aux quatre roues
entièrement indépendantes
- Poutres latérales de portes
- Radio AM/FM stéréo
- Glaces teintées

« Un éclair de génie de Chrysler, un véritable
casse-tête pour les Japonais. »

Doug Sweet - The Gazette

« Une petite voiture avec un gros moteur
et un gros sourire. »

Patrick Bédard - Car and Driver

« La Neon est l'une des sous-compactes
les plus douées de sa catégorie. »

Denis Duquet - La Presse

Association publicitaire des concessionnaires Chrysler Inc.

CHRYSLER CANADA
Commanditaire officiel de l'équipe
olympique canadienne



©A.O.C.



Programme
d'aide pour
handicapés
physiques



Programme spécial
de 750 \$ de remise
à l'intention
des diplômé(e)s

Tous les détails chez le concessionnaire.

VOTRE CONCESSIONNAIRE

CHRYSLER

QUELQU'UN DE FIABLE.

*Remise du fabricant incluse. Transport (630 \$), immatriculation, assurances et taxes en sus. Offre d'une durée limitée. Détails chez les concessionnaires participants. Le concessionnaire peut vendre à un prix moindre et peut avoir à commander.

** Tarif mensuel établi d'après la description du véhicule ci-haut. Terme de 30 mois. Comptant initial ou échange équivalent. Transport (630 \$), immatriculation, assurances et taxes en sus. Sous réserve de l'approbation de Chrysler Crédit Canada Ltée. Un dépôt de sécurité équivalent à un versement mensuel arrondi au multiple de 25 \$ le plus près sera exigé. Location pour usage personnel. Rachat non requis. Le locataire est responsable de l'excédent de kilométrage après 51 000 km, au taux de 9 c le km. Offre d'une durée limitée, chez les concessionnaires participants. Le concessionnaire peut louer à un prix moindre et avoir à commander.



L'art de s'exprimer à Sainte-Apolline

Récemment avait lieu le concours l'art de s'exprimer en public organisé par le club Optimiste de Sainte-Apolline avec les jeunes de l'école primaire de l'endroit. Les quatre participants ont réussi à relever le défi et ils l'ont fait avec brio. Sur la photo, on aperçoit M. Michel Desjardins, président du club Optimiste de Sainte-Apolline, Émilie Boulet, 6e année, Sébastien Therrien, 1ère année, Adrien Boulet, 5e année, Bruno Gagné, 5e année, et la responsable du concours sur l'art de s'exprimer en public, Mme Céline Nicole.

VOTRE C.A.

vosre expert
en fiscalité...

EN RECOURANT À LA COMPÉTENCE D'UN C.A. EN MATIÈRE DE PLANIFICATION FINANCIÈRE, DE FISCALITÉ, DE COMPTABILITÉ DE GESTION ET DE VÉRIFICATION, VOUS VOUS ASSUREZ LES SERVICES NON SEULEMENT D'UN EXPERT MAIS AUSSI D'UN PARTENAIRE QUI PEUT CONTRIBUER À VOTRE SUCCÈS EN AFFAIRES.

**Cloutier,
Couillard, CA**
Comptables agréés

**Camil Cloutier, CA
Marc Couillard CA**
Téléphone (418) 246-3430
Télécopieur (418) 246-3438

535, route du Petit-Cap, C.P. 146
Cap-Saint-Ignace (Québec) G0R 1H0



**MICHEL CHAMARD
COMPTABLE AGRÉÉ**

Michel Chamard, C.A.

114, de Gaspé Est
C.P. 909, Saint-Jean-Port-Joli, Québec G0R 3G0
Téléphone : (418) 598-3331 / Télécopieur : (418) 598-3332

MICHEL DUBÉ C.A.
COMPTABLE AGRÉÉ

3, boul. Taché Est
Montmagny, G5V 1B6
Tél. 248-3270
Fax : 248-3551

Mallette Maheu
Société en nom collectif
Comptables agréés

5, boul. Taché Est #200, **Montmagny** 248-5777
26, chemin du Roy Est, **St-Jean-Port-Joli** 598-3338
117, rue Principale Nord, **St-Pamphile** 356-5269

Jeannine Caron-Giasson C.A.

Alain Garant C.A., M. Fisc. - Jean Chouinard C.A.
Fernand Breton, C.A.
Chantal Blanchette C.A. Richard Dubreuil C.A.
Stéphane Dumas C.A. Manon Dumont C.A.
Pierre Lalonde C.A.

Associée à
**ARTHUR
ANDERSEN**
ARTHUR ANDERSEN & Co. SC

Ordre
des comptables agréés
du Québec



L'activité sur la fiscalité attire 55 participants

(S.F.) L'activité d'information et de sensibilisation sur la fiscalité, organisée le 30 avril dernier à Montmagny par le Conseil régional de la Côte-du-Sud de la CSD à l'occasion de la Fête des travailleurs et travailleuses, a connu un vif succès avec plus d'une cinquantaine de participants.

Ces personnes provenant de groupes communautaires, sociaux, syndicaux et religieux ont participé à un atelier de trois heures animé par une militante et un militant du Centre de pastorale en milieu ouvrier de la région de Montmagny. «Rien ne sert de

couper dans les programmes sociaux pour éliminer la dette nationale», souligne M. Michel Côté dans un compte rendu émis au journal cette semaine.

Cette présentation a en effet démontré que cette dette s'est accumulée à cause de trois principaux facteurs, les programmes sociaux dans une proportion de 6%, les abris fiscaux dans une proportion de 44% et les taux d'intérêts élevés dans une proportion de 50%. Cette première activité organisée en coalition risque d'être de retour prochainement, dû à l'intérêt marqué des participants.

Vous cherchez un savoir-faire nouveau?

Votre entreprise est en pleine expansion?

Vous voulez assurer la pérennité de votre entreprise?

Il est temps d'identifier votre relève?

Le PEQ a la solution

Grâce à son imposant fichier informatisé de candidatures et à son service de présélection, le **PEQ (Placement étudiant du Québec)** est en mesure de répondre avec rapidité et exactitude à vos demandes de personnel étudiant.

Le PEQ offre un programme d'aide financière aux entreprises manufacturières, de recyclage et de services aux entreprises qui embaucheront des étudiants ou étudiantes stagiaires en administration, en sciences ou en technologie.

Les stages doivent permettre de créer ou perfectionner un produit ou un service: programmation d'automates, étude d'impact environnemental, adaptation aux normes de la série ISO 9 000...

Renseignez-vous auprès du **PLACEMENT ÉTUDIANT DU QUÉBEC**

1-800-465-2355
Partout au Québec, sans frais

(418) 248-2052
Montmagny

(418) 228-0016
Saint-Georges

Québec

Gouvernement du Québec
Ministère de l'Industrie, du Commerce,
de la Science et de la Technologie
Placement étudiant du Québec

DIMANCHE 12 MAI 9 h À 13 h

Brunch Fête des Mères

Admission :
Membres : 8\$
Non-membres : 9\$
Enfants membres : 4,50\$
Enfants non-membres : 5,50\$
0 à 5 ans : Gratuit

CHAMPAGNE JUS D'ORANGE
MENU DE CIRCONSTANCE *Musique*

Service de
garderie sur place

DUO Serge Samson
& Maryse Laroche

60^e Anniversaire

Surveillez l'ouverture
de notre terrasse



Centre Sportif

Le Bûcheron

Je désire devenir membre

À retourner au

Centre Sportif

Le Bûcheron

221, rue Saint-Louis
Montmagny G5V 1N6
248-1880



Centre Sportif

Le Bûcheron

221, rue Saint-Louis
Montmagny
248-1880

Nom : _____

Adresse : _____

Tél. : _____

**ACHETEZ MAINTENANT
ET PAYEZ DANS
6 MOIS***

* Sur approbation du service de crédit

- AUVENTS DE PATIO
- GAZEBOS
- CLÔTURES
- AUVENTS LUMINEUX
RÉSIDENTIEL ET COMMERCIAL

- Concept d'auvents sans cordage
- Structures en extrusion d'aluminium

Nouveau
Structure en aluminium émaillé blanc
disponible sur auvents de patio

Protégez-vous des rayons ultra-violet!

**TROIS POINTS DE VENTE
POUR MIEUX VOUS SERVIR:**

TOILES S.C.
FILIALE DE AUBÉ & AUBÉ inc.

435, boul. Taché Est.
Montmagny
(418) 248-7844

**Auvents
Canadiens**

Tél.: (418) 623-0906
Beauce: Yvan Fournier
(418) 227-3087

Estimation à domicile gratuite
1-800-463-5889



**SPÉCIAL DU FABRICANT
POUR MAI SEULEMENT**



Foyer extérieur
169⁹⁵ + taxes

- Plan mise de côté
- Qualité supérieure à la concurrence

Tél.: (418) 246-3722

Soudure Fer - Fort

822, chemin Bellevue O.
Cap-Saint-Ignace

DE NOTRE POTAGER

À partir de la fin mai, nous vous offrons de succulents concombres et tomates de serre, produits biologiques (en terre, avec du compost et sans produits chimiques).

- PLANTS DE FLEURS ET LÉGUMES BIOLOGIQUES À PARTIR DE 2.95\$ LA DOUZAINÉ
- PANIERS SUSPENDUS
- SEMENCES NON-TRAITÉES
- COMPOST ET TOURBE
- ENGRAIS NATURELS ECOVAL POUR JARDIN
- TERRE NOIRE À JARDIN (30L.)
- FLEURS VIVACES ▪ ROSIERS

Ferme Ste-Thérèse

314, ch. Lamrtine Ouest, St-Eugène
247-5780

JARDIN & PATIO

La planification du patio

Pour que la construction d'un patio s'avère aussi durable que réussie, il importe de tout planifier avec beaucoup d'attention.

Et la planification commence par la vérification auprès des autorités municipales de toute la réglementation qui entre en ligne de compte dans la construction d'un patio. Il existe des restrictions et des normes de «bon voisinage» dont il faudra forcément tenir compte, et mieux vaut le faire avant qu'après!

Vient ensuite le choix de l'emplacement. Les facteurs à évaluer sont la direction du

vent, la pente du sol et le degré d'ombre qu'on souhaite conserver.

En troisième lieu, il faut vérifier la disponibilité de l'eau courante et de l'électricité, tout en vérifiant le passage des services publics comme l'aqueduc, l'égoût, l'électricité et le téléphone.

Enfin, il faut s'interroger sur l'usage qu'on fera du patio. Un patio à plusieurs paliers est évidemment plus intéressant, mais il a le désavantage de délimiter des «secteurs d'activités», et il faudra en tenir compte. Il faut se demander aussi s'il faudra prévoir un coin pour le barbecue, des armoires de rangement, un comptoir de service, des bancs, des boîtes à fleurs, etc. Et pourquoi n'ajouteriez-vous pas un abri si le soleil est trop violent à certaines heures de

la journée?

Absolument rien n'est impossible pour le bricoleur. Le patio peut entourer le spa ou la piscine, épouser la pente du terrain, ou encore ceinturer un arbre qu'on veut conserver. La sous-structure est identique dans tous les cas.

Ensuite, il faut décider du type de rampe qu'on installera, des bancs qu'on construira, et des accessoires qu'on espère ajouter plus tard, sinon immédiatement.

La California Redwood Association recommande évidemment d'utiliser le séquoia, en rappelant que c'est un bois léger, facile à scier et à clouer, tout en étant durable. Mais on pourra tout aussi bien choisir une autre essence, si on le désire.

Pour protéger le bois, l'Association suggère d'enduire le bois d'un produit qui le protégera contre la moisissure et les rayons ultra-violet. On peut choisir un produit translucide ou une teinture.

Enfin, on suggère de ne pas lésiner sur la qualité lors de l'achat de la quincaillerie et des clous. L'Association recommande de n'utiliser que de la quincaillerie en aluminium, en acier inoxydable ou en acier galvanisé trempé à chaud et de qualité supérieure. Une quincaillerie de qualité inférieure pourrait tacher le bois.

Excavation Laurent Proulx

le spécialiste pour tous vos travaux:

- Excavation • Chargement
- Drainage • Chemin forestier
- Marteau hydraulique • Transport gravier et terre
- Niveau au laser • Installation fosse septique

378, chemin du Coteau, Montmagny

248-3002

GOUTTIÈRES Appalaches

PIERRE MORIN, PROP.
76, AV. STE-BRIGITTE, MONTMAGNY
248-4619
Licence no 493 604

Seul fabricant de la région

Gouttières en aluminium sans joint multi-plis

Recouvrement de fenêtres et de larmiers

Choix de couleurs

Garantie : 20 ans (matériaux)
5 ans (main-d'oeuvre)

SERVICE APRÈS VENTE

CABANONS ET PAVILLONS THE-BEL

CABANONS - PAVILLONS DE JARDINS
BALANÇOIRES DE TOUS GENRES
TABLES & CHAISES DE PATERRE

259-7347

260, Saint-François, Saint-François

TOITURES MONTMAGNY

Gaétan Lamarre

FERBLANTIER • COUVREUR

Estimation gratuite • Travail garanti
Résidentiel • Commercial • Industriel

Spécialiste en réparation
(20 ans d'expérience)

248-5934

Paget : 1 (418) 727-1438

Dépannage Daniel Thibault

- installation de garage
- descente de galerie
- passage en toile
- entretien de gazon
- déchaumage
- estimation gratuite

685, du Souvenir
Cap-Saint-Ignace
Tél. : (418) 246-3047
Cell. : (418) 241-3647

8 ANS D'EXPÉRIENCE

Arrosez judicieusement

L'eau est un bien trop précieux pour qu'on la gaspille au jardin. Certes potager et plates-bandes fleuries ont besoin d'être arrosés mais ils ne souffriront pas, bien au contraire, de quelques économies.

Donnez la priorité aux plantes qui ont le plus besoin d'eau pour se développer. Il s'agit, avant tout, des jeunes plants de légumes ou de fleurs que vous venez de repiquer. Un manque d'eau leur serait fatal. Mais il n'est pas besoin d'y aller à la lance d'arrosage, ni même à grands

coups d'arrosoir. Ce sont leurs jeunes racines qui ont besoin d'eau et pas leur feuillage. Arrosez donc chaque plant à ras du sol, au goulot de l'arrosoir, sans mouiller les feuilles, et toujours le soir. Si vous arrosez le matin, la chaleur de la journée fera évaporer une partie de l'eau d'arrosage et ce serait pur gaspillage. La fraîcheur de la nuit permettra à l'eau de bien pénétrer dans la terre.

Arrosez copieusement mais peu souvent. L'eau doit pénétrer en profondeur dans le sol. Les arrosages superficiels maintiennent les racines à fleur de terre et les rendent plus sensibles encore à la sécheresse. En ne mouillant pas les feuilles, vous épargnez à vos légumes et vos fleurs bien des maladies.

Pour limiter l'évaporation, pratiquez partout la politique du paillage: entourez vos plants d'une bonne épaisseur de paille, de tourbe ou de tonte de gazon, ou de ces écorces de pin très décoratives vendues en grands sacs dans les



Ma tondeuse a un trouble... qui aller voir?

Consultez les spécialistes de

LANGLOIS & FRÈRE
MONTMAGNY

- Mise au point
- Réparation de toutes marques

Du lundi au mercredi 8h00 à 17h30
Jeudi et vendredi 8h00 à 21h00
Samedi 9h00 à 15h00

143, St-Jean-Baptiste O., Montmagny 248-3276

Rosiers acclimatés

UN ROSIER VENU DU FROID
Cultivé au Québec, à Saint-Eugène de L'Islet

Le rosier ROSARIUM
Un expert qui vous suit chez vous!

Les rosiers anciens
Les rosiers Explorateurs
Les rosiers Parkland

Un plant acclimaté et vigoureux produit et entreposé selon des méthodes qui respectent les particularités du rosier

Un porte-greffe adapté à notre climat et compatible avec nos sols

Des variétés sélectionnées pour leur résistance au froid et aux maladies

Plus de 150 variétés en production

VOS DÉTAILLANTS PROFESSIONNELS
Région de Québec et de la Côte-du-Sud

Saint-Vallier	Ferme horticole Lajoie	(418) 884-3124
Montmagny	Hortimont	(418) 248-1915
Montmagny	Les serres du Canton	(418) 248-8872
L'Islet-sur-Mer	Caron Fleuriste	(418) 247-5128
Val Béclair	Pépinière au fil des floraisons	(418) 845-9950
Charlesbourg	Centre-jardin Bourbeau	(418) 623-5401
Charlesbourg	Le regard Vert	(418) 623-1455
Saint-Nicolas	Les Fines Vivaces	(418) 831-2366

ROSE À PARFUM DE L'HAY
Hybride rugosa rouge violacé

ROSARIUM
PRODUIT ENTièrement QUÉBÉCOIS

Une étiquette à rechercher!

MARCEL LAJULE, rosériste

6, rue des Roseraies • SAINT-EUGÈNE (QUÉBEC) • G0R 1X0 • TÉLÉCOPIEUR (418) 247-7162 • TÉLÉPHONE (418) 247-7493

JARDIN & PATIO

jardinerie. Vous y gagnerez sur tous les tableaux puisque ce paillage aura également pour effet d'empêcher les mauvaises herbes.

Autour des plants de tomates, de

courges, de cornichons, et des touffes de haricots, prenez l'habitude de creuser une petite cuvette qui obligera l'eau déversée au goulot à bien irriguer les racines.

LES constructions
JEAN LEMIEUX inc

- Résidentielle
- Commerciale
- Rénovation
- Estimation gratuite
- Ouvrage garantie

354, chemin du Côteau, Montmagny
tél. : 248-1562

Polychromie PRINTANIER

SICO Premium
APPRÊT-SCELLEUR ET SOUS-COUCHE LATEX PEINTURE INTÉRIEURE
240-110
Apprêt scelleur Latex d'intérieur 3,78 litres
19⁹⁵

SICO Premium
LATEX SEMI-LUSTRE PEINTURE INTÉRIEURE
247-110
Latex semi-lustré d'intérieur Blanc 3,78 litres
24⁹⁵

CO-MAT
Latex fini perle, d'intérieur, Blanc
957-123 ... 3,78 litres ... 13,95 \$
957-123 ... 18,9 litres ... 58,95 \$
Couche de fond au latex, d'intérieur
957-103 ... 3,78 litres ... 12,95 \$
957-103 ... 18,9 litres ... 52,95 \$
Sous-couche à l'alkyde
957-493 ... 3,78 litres ... 15,95 \$
957-493 ... 18,9 litres ... 64,95 \$

NOUVEAUTÉ ... NOUVEAUTÉ ... NOUVEAUTÉ ...
Couleurs maintenant disponibles dans notre peinture de marque privée CO-MAT

EXTÉRIEUR ... EXTÉRIEUR ... EXTÉRIEUR

SICO
TEINTURE OPAQUE 210
Série 210 Couleurs pastel
27⁹⁵

SICO
TEINTURE PATIOS 215
Série 215 Couleurs pastel
27⁹⁵

FORMULA
PROTECTEUR POUR BOIS TRAITÉ
Formule 77 (954)
19⁹⁵

CO-MAT
501, de l'Église, St-Jean-Port-Joli
Tél.: (418) 598-3321 Fax: (418) 598-3422

Centres de rénovation CO-MAT
111, Boul. Taché Ouest, Montmagny
Tél.: (418) 248-0845 Fax: (418) 248-4063

EN UN CLIN D'OEIL agencez vos couleurs



Faites vous aider de l'ordinateur pour obtenir la teinte exacte que vous désirez. Apportez un échantillon de vos tentures ou de votre tapisserie et l'ordinateur choisira la formulation exacte de coloration pour tout agencer. Plus besoin de chercher la teinte, l'ordinateur le fait pour vous en quelques secondes.



- FEDECOR**
Alkyde intérieur semi-lustré.
Super blanc, 3,78 L 23,95 \$
Blanc nature, 3,78 L 23,95 \$
- Couche de fond à l'alkyde blanc,
3,78 L 21,95 \$
- Latex intérieur semi-lustré.
Super blanc, 3,78 L 22,95 \$
Blanc nature, 3,78 L 22,95 \$
- Apprêt scelleur/couche de fond
au latex, 3,78 L 18,95 \$
- Latex pour plafond,
mat une couche.
Super blanc, 3,78 L 17,95 \$
- Pinceau polyester à partir de 1,49 \$
- Pinceau de soie à partir de 1,69 \$
- Ensemble plateau et rouleau
240 mm et pinceaux 7,95 \$



QUINCAILLERIE **CO-OP**
La S.C.A. de Montmagny
3, Chemin des Cascades
Montmagny
248-2486

JARDIN & PATIO

Conseils généraux pour les teintures et les vernis

- Lisez toujours très attentivement les étiquettes.
- Lorsque vous voulez vernir ou teindre les bois, évitez de décaper à la chaleur (chalumeau ou élément chauffant) car vous risquez de brûler la surface du bois.
- Utilisez de préférence les diluants et nettoyants recommandés par le fabricant.
- Évitez d'appliquer les teintures et les vernis sous un soleil trop ardent ou par temps trop humide.
- Vous reconnaîtrez les bois mous en exerçant une pression avec l'ongle. Si cela marque le bois, c'est du bois mou, dans le cas contraire, c'est du bois dur.
- Portez un masque et aérez bien lorsque vous appliquez des produits avec de fortes émanations. Évitez de fumer et portez donc des lunettes protectrices.
- Les chiffons imbibés de produits inflammables présentent des risques de combustion spontanée. Ne les conservez pas dans la maison.
- Il existe des crayons spéciaux (dans les quincailleries) pour cacher une égratignure et les trous laissés par les clous une fois les finis appliqués.

**LA QUALITÉ
DE L'INGÉNÉRIE
ALLEMANDE**



**À UN
PLIX PLUS
ABORDABLE!**

SEULEMENT
189,95\$* STIHL FS 36

Avec plus de 69 ans d'excellente ingénierie allemande, ce n'est pas surprenant que ceux qui connaissent la qualité, choisissent STIHL.

- Système d'allumage électronique (garanti à vie)
- Tête de fil automatique, TapAction™, alimente le fil au besoin
- Moteur puissant de 30 cc avec embrayage centrifuge
- Système d'amorçage pour démarrages rapides et faciles

**LANGLOIS
& FRÈRE
MONTMAGNY**
143, St-Jean-Baptiste Ouest
Montmagny 248-3276
STIHL®

**KOMATSU SERVICE DE PELLE HYDRAULIQUE 72",
P.C. 220 SERVICE DE MARTEAU HYDRAULIQUE**
munis d'attaches rapides

• EXCAVATION • CONSTRUCTION • TRAVAUX AGRICOLES • TRAVAUX FORESTIERS

EXCAVATIONS CHANEL & FILS INC.
205, RANG SAINT-JOSEPH
ARMAGH, COMTE BELLECHASSE, QC G0R 1A0
418-466-2239 • 418-466-2814
JANEL DUCHESNEAU, PROP.

CELLULAIRE :
418-563-7256
• PERMIS
TRANSPORT
GÉNÉRAL
ET TRANSPORT
DE MACHINERIE

Réservation de
Paniers suspendus

10% sur paniers
les 10, 11, 12 mai

Concours
avec tout achat de 25\$ et plus
courez la chance de gagner
une magnifique Tonnelle
(Porte d'arche décorative en
P.V.C. valeur de 200\$)

Faites préparer
dès maintenant
vos boîtes et
bacs à fleurs.



**LES SERRES
FLEURI-CAP ENR.**
1056, des Pionniers Ouest (Rte 132)
Cap-Saint-Ignace Tél. : 246-5262
Monique Simoneau et Gilles Caron, props
TECHNOLOGISTES AGRICOLES



Entretenir ou faire entretenir son gazon?

Voilà la question qu'un bon nombre de propriétaires se posent tous les printemps après la fonte de la neige et au moment où les sollicitations téléphoniques pour les traitements de pelouse abondent.

Les consommateurs doivent savoir poser les bonnes questions avant de faire le choix du spécialiste de l'entretien des espaces verts ou de décider d'entrettenir eux-mêmes leur pelouse.

Il faut se méfier des entreprises qui voudront vendre des traitements à la chaux pour un terrain encore couvert de neige. Cette pratique n'est pas sérieuse. Avant d'appliquer de la chaux, il faut nécessairement une bonne analyse du sol. De plus, pour donner une évaluation des coûts d'entretien, il faut avoir vu le terrain.

Parmi les questions à poser, on suggère de demander si l'entreprise est membre de l'Association des services en horticulture ornementale du Québec parce que nécessairement, elle aura adhéré au code de bonne pratique approuvée par l'ASHOQ, le ministère de l'Environnement, les municipalités, les surintendants des terrains de golf et la Fédération interdisciplinaire d'horticulture ornementale du Québec.

Le consommateur est aussi en droit de demander au technicien son permis du ministère de l'Environnement avant les travaux d'entretien. Ce permis atteste que la personne est qualifiée pour l'utilisation d'herbicide et de pesticide.

Le consommateur qui fait le travail lui-même ne sait pas toujours le dosage ni des engrais, ni des herbicides et des pesticides. Ce qui peut être dangereux pour sa pelouse, ses arbres, l'environnement ou sa santé. Citons l'exemple d'un propriétaire qui a cru bien faire en appliquant un herbicide sur son terrain pour contrôler les mauvaises herbes. Il a utilisé un mauvais produit, un

CONSTRUCTION

LANDRY & FILS INC.

ENTREPRENEUR GÉNÉRAL RÉNOVATION ET CONSTRUCTION

Michel Landry
président

317, route de l'Église
L'Islet-sur-Mer
(Québec) G0R 2B0

Tél. et Fax
(418) 247-5660

JARDIN & PATIO

herbicide total qui a détruit non seulement les mauvaises herbes, mais toute la pelouse. Cette année, il a confié l'entretien de sa pelouse à des spécialistes.

Les spécialistes de l'entretien appliqueront les engrais selon des doses idéales

pour la pelouse, utiliseront des herbicides au besoin et des pesticides uniquement pour contrôler les insectes nuisibles. Mettre trop d'engrais ou doubler la dose de pesticide donnera des résultats désastreux.



- EXCAVATION
- DRAINAGE
- TERRASSEMENT
- NIVELAGE

CHOIX VARIÉ DE MATÉRIEL NATUREL. TAMISÉ, CONCASSÉ EN : • TERRE NOIRE • SABLE ET GRAVIER • PIERRE

- INSTALLATION DE FOSSES SEPTIQUES
- REPRÉSENTANT - INSTALLATEUR AUTORISÉ SYSTÈME ÉCOFLO

ESTIMATION GRATUITE
14 ANS D'EXPÉRIENCE À VOTRE SERVICE
INFORMEZ-VOUS

TERRASSEMENTS Jonck & Frères inc.

241, route Normandie, Montmagny
Tél. : (418) 248-2585 Fax : (418) 248-8387

Rés. : Martin 248-7186
Rés. : Rémi 248-6889
Rés. : Daniel 248-7818

TERRAINS À VENDRE

AVEC SERVICES
au centre du village de St-Eugène
Inf: 247-3233

POUR VOS RÉNOVATIONS
pensez à

RAYMOND CARON
ENTREPRENEUR GÉNÉRAL

• INDUSTRIEL • COMMERCIAL •

Admissible au plan de garantie rénovation de l'A.C.Q.

150, COMMERCIALE, C.P. 41,
ST-EUGÈNE, G0R 1X0
TÉL.: 247-3233 FAX: 247-7104

LE CENTRE JARDIN PAR EXCELLENCE

POUR LA FÊTE DES MÈRES
Journées du panier suspendu
les 11 et 12 mai

10%
de rabais sur réservation de jardinières suspendues

À l'occasion de la Fête des Mères offrez un certificat cadeau



SERVICE D'AMÉNAGEMENT PAYSAGER COMPLET

CHOIX INCOMPARABLE
Plus de 4000 paniers suspendus en inventaire

LES SERRES
GARON INC.

CENTRE JARDIN - PAYSAGISTE

392, des Pionniers Est
L'Islet-sur-Mer
247-5128

OUVERT TOUS LES JOURS

COLUMBIA "FRAPPE FORT"

avec des économies assurées

1,9%
INTÉRÊT
12 VERSEMENTS

COLUMBIA GARANTIE 3 ANS

AUTRES FINANCEMENTS DISPONIBLES

6,9%

24 MOIS

8,9%

36 MOIS

*Avec acompte de 15% de votre achat. Sur approbation de crédit. Valable jusqu'au 31 juillet 1996 chez les concessionnaires participants.

COLUMBIA
Des gens de service!

Gagné Equipement inc.

516, Rte du Petit-Cap
Cap St-Ignace

246-3127

VENDE ACHETER LOUER

LES ANNONCES CLASSÉES

TARIFS DES ANNONCES CLASSÉES
 UNE PARUTION (15 MOTS): 5,65\$ ▼ SPÉCIAL 3 ANNONCES: 10,80\$
 MOT ADDITIONNEL: 0,14\$ ▼ CARACTÈRE GRAS: 3,42\$ ▼ ENCADRÉE: 3,00\$
 Taxes incluses (les annonces sont payables avant la parution)
HEURE LIMITE: JEUDI 15H00 TEL.: 248-8820 FAX: 248-4033

1, place de l'Église, bureau 401 ▼ C.P. 40 ▼ MONTMAGNY ▼ G5V 3S3

MAISONS À VENDRE
 A VENDRE OU A LOUER
 Maison 44x28, 9 appartements, garage 28x32, 2 étages, route Trans-Comté à Montmagny. Tél: 248-7014 le soir et les fins de semaine.
 01-10-JNO 04-05-3fs

ANGLAIS ANGLAIS ANGLAIS
TRADE UNION
 Traduction de documents
 Cours personnalisés
CÉLINE CHABOT
248-3438

LES AUTOMOBILES
 FORD MERCURY CAMIONS FORD
Chabot INC.
 MONTMAGNY

AUTOS D'OCCASIONS TOUTES GARANTIES
15 000\$ et +

- 1995 MUSTANG CABRIO
- 1995 EXPLORER XLT
- 1995 F150 4x4 S.Cab
- 1995 CONTOUR SE
- 1995 CONTOUR GL
- 1994 MUSTANG GT noir
- 1994 F 250
- 1994 BRONCO XLT
- 1994 EXPLORER XL

10 000\$ à 14 995\$

- 1994 TAURUS GL
- 1993 AEROSTAR (2)
- 1993 CENTURY V6 CUSTOM
- 1993 SABLE GS
- 1993 SONATA GLS
- 1992 CORSICA V6
- 1991 626 LX

5 000\$ à 9 995\$

- 1994 EXCEL
- 1993 TEMPO GL
- 1992 TEMPO GL V6
- 1992 CAVALIER
- 1992 RANGER
- 1991 ESCORT LX
- 1990 DODGE CARAVAN
- 1986 CADILLAC SEVILLE É.sp.

URGENT BESOIN DE VÉHICULES D'OCCASIONS PAYONS COMPTANT
 FINANCEMENT ET LOCATION DISPONIBLES
 1-800-463-7449

 Serge Blais
248-0612

A Cap-St-Ignace, vieille maison située au 196, rue du Coteau, avec grand terrain 76x308 et remise, offre raisonnable acceptée.
 23-03-JNO 246-3041.

Aubaine: Maison-moblie 12x60, toit refait à neuf, bien isolé, pour déménager, située Lac Trois Saumons. 247-3200.
 20-04-3fs

Belle grande maison de style, 30, St-Jean Baptiste ouest, Montmagny, grand terrain, hangar. Tél: 248-5652 ou 884-3556 pour rendez-vous.
 04-05-3fs

A St-Raphaël, ferme à demi boisée, maison 5 ans, érablière à tubulure, cabane à sucre, grange 30x60. 243-3661.
 04-05-4fs

APPARTEMENT
 4 1/2 moderne à vendre, 2ème plancher, vue sur la ville, béton, paisible, sécuritaire, idéal pour couple ou personne seule. 248-5816.
 27-04-3fs

A vendre, Villa Quatre Saisons, maison de ville en rangée, 200, St-Jean Baptiste ouest, 3 chambres à coucher, entrée de cave, aménagement paysager, patio, aucun entretien, avec beaucoup d'inclus, sous-sol demi-fini, prix réduit. 248-6009.
 27-04-3fs

Dans le village de Cap-St-Ignace, maison à revenus, idéal pour propriétaire occupant, très grand terrain, libre le 1er juillet. 246-5857 après 16h.
 09-03-2fs

Lévis, maison près de tous les services (CEGEP, MIL Davie, centre-d'achats), 3 c.à.c., 2 salles d'eau, sous-sol fini, patio, cabanon, entrée asphaltée. 248-0899.
 04-05-3fs

Maison 1 1/2 étages, 172, de la Normandie, Montmagny, terrain 250x200, garage, prix: 42,000\$. Tél: (418) 831-4772.
 04-05-3fs

Maison de 1 étage 1/2 (32'x38'). Refait à neuf: toiture, fenestration, isolation, int., cuisine: armoire mélamine, îlot central, Jenn-air, four encastré etc. 4 c. à.c., 2 s. de b. Grand terrain (120'x148'). Ville l'Islet, tél.: (418) 247-5209.
 13-04-6fs

Maison mobile, village LaDurantaye, 12x54, avec terrain 126x87, garage, cabanon et patio, prix réduit. 884-3832.
 27-04-3fs

Maison près du Lac Frontière, 5 chambres, 2 s. de bain. 245-3583.
 04-05-3fs

Maison à vendre à Montmagny, très propre, dans un endroit tranquille, avec beaucoup de commodités. Personne sérieuse seulement. Tél: 248-1607.
 27-04-3fs

Montmagny, 79, 6ème avenue, app.#103, CONDO, moderne, 2 c.c., au premier palier. Tél: 248-8927.
 07-01-JNO

St-Eugène. Maison et entrepôt, centre du village, 4 chambres, 2 salles de bain, patio, etc. A voir. Tél: 247-7755.
 27-04-JNO

St-François, maison à vendre, plein pied avec garage, au prix de l'évaluation. 259-2679.
 30-03-6fs

TERRAINS
 3 1/2 chauffé, éclairé, meublé, déneigement compris, 275\$/mois. 259-7347.
 04-05-3fs

3 1/2 libre immédiatement, à Montmagny. 248-9193 ou 248-5877.
 04-05-2fs

3 1/2 pièces, chauffé, éclairé, non meublé, demi sous-sol, libre le 1er juillet, 360\$/mois, idéal pour étudiant. Tél: 248-4168.
 04-05-3fs

3 1/2 pièces, semi-meublé, non chauffé, non éclairé, libre le 1er juillet, 7ème rue, Montmagny, 259-7457.
 04-05-3fs

3 1/2 pièces, très beau, non chauffé, non éclairé, près de tous les services. Tél: 248-7428.
 27-04-3fs

3 1/2 à Berthier-sur-mer, 153, boul. Blais est, chauffé, éclairé, meublé, avec laveuse et sècheuse, libre le 1er juillet. Tél: 259-7102.
 04-05-3fs

4 1/2 (340\$/mois), 3 1/2 semi-meublé (330\$/mois), situés sur la rue Ste-Marie. Local commercial rue St-Jean Baptiste est (2500 pi.ca.), libre immédiatement. Tél: 248-1628 après 17h.
 23-03-3fs

4 1/2 au 1er étage, 154, 6ème rue, non chauffé, non éclairé, 2 stationnements, grand locker, cour arrière, 435\$/mois, libre 1er juillet. 248-8836 après 17h.
 04-05-3fs

4 1/2 demi sous-sol, bien éclairé, frais peinturé, 320\$/mois, non chauffé, non éclairé, entrée privée, stationnement, situé chemin des Poirier. Tél: 248-6897.
 04-05-3fs

2 1/2 pièces semi-meublé, eau chaude fournie, 38, rue du Peuple, Montmagny, 1 1/2 et 3 1/2 pièces, semi-meublés, chauffés, eau chaude fournie, 15, av. Bélanger, Montmagny. 259-2907 après 18h ou laissez message.
 20-04-4fs

3 1/2 ENTIEREMENT RÉNOVÉ, stationnement, entrée privée, 2ème étage, grande galerie, très beau, A QUI LA CHANCE, situé 4ème rue et 6ème avenue à Montmagny, libre immédiatement ou 1er juillet. 248-6108.
 27-04-3fs

3 1/2 chauffé, meublé ou non, refait à neuf, personne seule, tranquille, av. de la Gare. Tél: 248-9795.
 04-05-3fs

3 1/2 pièces pour personnes âgées (55 à 75 ans), centre village St-Jean-Port-Joli, 281\$ (services inclus), libre le 1er juin 1996. 598-3109.
 04-05-3fs

3 1/2 pièces à louer, chauffé, meublé, éclairé, libre immédiatement. 246-3106.
 27-04-3fs

3 1/2 pièces, 14, rue Frontenac, semi-meublé, endroit tranquille, grande cour et stationnement déneigé, 250\$/mois, libre immédiatement. 248-1905.
 27-04-3fs

Terrains à vendre à Montmagny, 248-1246.
 07-05-JNO

Terre d'environ 90 arpents en culture, 50 arpents en boisé, près du village de Berthier et de la route St-François. Tél: 259-7104.
 20-04-3fs

LOGEMENTS À LOUER
 3 1/2 chauffé, éclairé, meublé, déneigement compris, 275\$/mois. 259-7347.
 04-05-3fs

3 1/2 libre immédiatement, à Montmagny. 248-9193 ou 248-5877.
 04-05-2fs

3 1/2 pièces, très beau, non chauffé, non éclairé, près de tous les services. Tél: 248-7428.
 27-04-3fs

3 1/2 à Berthier-sur-mer, 153, boul. Blais est, chauffé, éclairé, meublé, avec laveuse et sècheuse, libre le 1er juillet. Tél: 259-7102.
 04-05-3fs

4 1/2 (340\$/mois), 3 1/2 semi-meublé (330\$/mois), situés sur la rue Ste-Marie. Local commercial rue St-Jean Baptiste est (2500 pi.ca.), libre immédiatement. Tél: 248-1628 après 17h.
 23-03-3fs

4 1/2 au 1er étage, 154, 6ème rue, non chauffé, non éclairé, 2 stationnements, grand locker, cour arrière, 435\$/mois, libre 1er juillet. 248-8836 après 17h.
 04-05-3fs

4 1/2 demi sous-sol, bien éclairé, frais peinturé, 320\$/mois, non chauffé, non éclairé, entrée privée, stationnement, situé chemin des Poirier. Tél: 248-6897.
 04-05-3fs

2 1/2 pièces semi-meublé, eau chaude fournie, 38, rue du Peuple, Montmagny, 1 1/2 et 3 1/2 pièces, semi-meublés, chauffés, eau chaude fournie, 15, av. Bélanger, Montmagny. 259-2907 après 18h ou laissez message.
 20-04-4fs

3 1/2 ENTIEREMENT RÉNOVÉ, stationnement, entrée privée, 2ème étage, grande galerie, très beau, A QUI LA CHANCE, situé 4ème rue et 6ème avenue à Montmagny, libre immédiatement ou 1er juillet. 248-6108.
 27-04-3fs

3 1/2 chauffé, meublé ou non, refait à neuf, personne seule, tranquille, av. de la Gare. Tél: 248-9795.
 04-05-3fs

3 1/2 pièces pour personnes âgées (55 à 75 ans), centre village St-Jean-Port-Joli, 281\$ (services inclus), libre le 1er juin 1996. 598-3109.
 04-05-3fs

3 1/2 pièces à louer, chauffé, meublé, éclairé, libre immédiatement. 246-3106.
 27-04-3fs

3 1/2 pièces, 14, rue Frontenac, semi-meublé, endroit tranquille, grande cour et stationnement déneigé, 250\$/mois, libre immédiatement. 248-1905.
 27-04-3fs

«Le temps fuit la mémoire demeure»



Léandre Chabot
 Monuments funéraires
 Lettrage sur place
 Réparation, nettoyage
 Représentant pour Elz. Beaulieu & Fils inc.
 dans les comtés de Montmagny, l'Islet, Bellechasse
 329, boul. Taché Est, Montmagny
248-1866

Nouveau concept à Montmagny
BUREAUX À LOUER À FRAIS PARTAGÉS
1, PLACE DE L'ÉGLISE
 Idéal pour toute entreprise désirant réduire ses frais de location et de personnel.
À PARTIR DE 198\$/MOIS
INFORMATION: 248-1733

TRANSPORT GILMYR INC.
 Transport général Canada États-Unis
 423, des Pionniers Ouest, l'Islet-sur-Mer
 Tél.: (418) 247-7053
 Fax: (418) 247-7920

ACHÈTERAIS des BILLOTS ET des LOTS À BOIS
SAPIN-ÉPINETTE 12 à 16 pieds MOULIBOIS ENR.
 (418) 598-9478 (418) 469-3033
 Scierie Bureau
SAPIN-ÉPINETTE 8 pieds 4 pouces TREMBLE 8 pieds 4 pouces
 VENTE DE BOIS DE SCIAGE EN GROS ET DÉTAIL
 Saint-Jean-Port-Joli

ÉDIFICE "Le 25" Montmagny
ESPACES À LOUER
 Entre 100' et 2500' p.c.
 IDÉAL POUR NOTAIRES, COMPTABLES, COURTIERS, ARCHITECTES, ARPENTEURS, INGÉNIEURS, BUREAUX D'INFORMATIQUE, SALLE DE COURS.
 248-0401 • ASCENSEUR
 259-2236 • STATIONNEMENT
 248-9362 • PRIX COMPÉTITIFS
 • GRANDEUR ET DURÉE VARIABLES
25, Boul. Taché O. Montmagny

Au centre-ville de Montmagny, à proximité de tous les services, 3 1/2 pièces non chauffées, non éclairées, non meublées, avec stationnement. 248-7157 après 18h.

04-05-3fs

Beau 3 1/2 centre-ville, demi sous-sol, meublé ou semi-meublé, entrée laveuse-sécheuse, non chauffé, non éclairé, stationnement, libre le 1er juillet, 314\$/mois. 248-2282.

06-04-JNO

Beau 4 1/2, demi sous-sol, stationnement déneigé, non chauffé, non éclairé, libre le 1er juillet, Berthier-sur-mer. 259-7263.

20-04-3fs

Beau grand 3 1/2 bien éclairé, entrée laveuse-sécheuse, stationnement, non meublé, non chauffé, demi sous-sol, situé à 49, Valcourt, libre le 1er juillet. 248-1562.

20-04-3fs

Grand 3 1/2 meublé ou non, avec armoires en mélamine, recouvrements neufs, 1er plancher, 2 stationnements, entrée laveuse-sécheuse, à Cap-St-Ignace. 246-5554.

20-04-3fs

Grand 3 1/2 pièces chauffé, semi-meublé, très propre, situé à 5 minutes du centre-ville en auto, libre le 1er juin. 248-4244.

20-04-3fs

Grand 4 1/2 pièces avec portepatio et balcon, entrées laveuse-sécheuse et lave-vaisselle, 2 stationnements, déneigement, non chauffé, non éclairé, libre le 1er juillet. 248-2118.

27-04-JNO

Grand 4 1/2 pièces, bien décoré, 2ième étage, chauffé, non éclairé, air climatisé, balayeuse centrale, stationnement privé, déneigement, situé au cœur du centre-ville, Montmagny. 248-7946.

27-04-3fs

Grand 4 1/2 situé dans le village de Cap-St-Ignace, grand terrain, 1er étage, grand stationnement, très propre, libre le 1er juillet. 246-5857 après 16h.

20-04-3fs

Grand 5 1/2 à l'Isletville, sous-sol, très propre, libre le 1er juillet, 280\$/mois non chauffé, non éclairé. 247-5262 le jour, 248-9690 le soir.

27-04-3fs

Maison à louer, centre-ville, libre le 1er juillet, 595\$/mois. 248-1926.

27-04-3fs

Haut d'un bungalow complet, 5 1/2 pièces, 2 chambres, bien éclairé, terrasse et porteterrasse, stationnement, cour, lave-vaisselle inclus, rue Jean-Proulx, 475\$/mois, pré-requis: personne tranquille. (418) 246-3221 le matin entre 8h et 9h ou le soir après 21h.

20-04-3fs

Armoires de cuisines
Directement de l'usine
Rolland
Mathurin Inc.
• Fabrication • Vente
• Installation
Salle de montage
160, 4e rue, MONTMAGNY
Estimation gratuite
Apportez vos mesures
PRENEZ RENDEZ-VOUS AU:
248-3863
• Nous irons sur place

MEUBLÉ, 3 1/2 chauffé, éclairé, grand rangement, entrée privée, 2ième étage, stationnement, situé 160, 4ième rue, Montmagny. 248-6108.

27-04-3fs

Logement semi-meublé 3 1/2 pièces, à Cap-St-Ignace, refait à neuf. 246-5908.

04-05-3fs

Loyer 3 1/2, état neuf, situé 112, av. de la Gare, 350\$/mois non chauffé, non éclairé, libre le 1er juillet. 248-7472.

06-04-JNO

Idéal pour étudiants(es), 3 1/2 pièces au centre-ville, semi-meublé (poêle et réfrigérateur), stationnement déneigé, près du Cegap, disponible le 1er juillet ou avant. Pierre le jour au 248-3535 ou le soir au 248-0902.

13-04-JNO

Très beau logement 4 1/2 pièces, demi sous-sol, nouvellement rénové, stores inclus, 360\$/mois non chauffé, non éclairé, 20, av. Couture, #1, libre le 1er juillet. 248-7389.

27-04-3fs

St-Jean-Port-JOLI, centre du village, 2 logements 4 1/2 chauffés, non éclairés. 598-6350 ou 598-6730 (rés.).

04-05-3fs

Haut de maison 4 1/2 pièces, semi-meublé, éclairé, non chauffé, libre le 1er juillet. Tél: 248-2763 ou laissez message.

20-04-JNO

Grand 6 1/2 pièces, non chauffé, non éclairé, près du Camping Pointe-aux-Oies, libre le 1er juillet. 248-9375 heure des repas.

27-04-3fs

Logement 3 1/2 semi-meublé, éclairé, chauffé, avec stationnement, situé 95, St-Jean Baptiste ouest, Montmagny. 248-0595.

04-05-3fs

Logement 4 1/2 avec foyer, libre le 1er juillet, situé près de l'hôpital. 248-2244 le jour, 248-9627 le soir.

04-05-3fs

Logement 5 1/2 pièces, très propre, pas chauffé, pas éclairé, au 2ième étage, 128, rue Cloutier, libre le 1er juillet. 248-3866.

04-05-3fs

Élegants 4 1/2, coin tranquille: 1 demi sous-sol, 350\$/mois, 1er plancher, 375\$/mois, non chauffés, non éclairés, entrées privées, stationnement double déneigé, 26 et 34, rue Couture. 248-7389.

04-05-3fs

Garçonnière 2 1/2 pièces, très propre, entièrement meublée, chauffée, éclairée, salle de bain privée, laveuse-sécheuse, stationnement gratuit, près de l'hôpital, prix raisonnable, libre immédiatement. 248-1984 ou 248-6133.

27-04-3fs

GARÇONNIÈRES

ALYRE BERNIER
représentant Electrolux

SERVICE APRES VENTE
Réparation toutes marques.

rés.: 246-5292
bur. Lévis: 248-2043
ligne directe

À VENDRE

PROPRIÉTÉ SEMI COMMERCIALE
Vaste logement 7 pièces ultra-modernes • Local commercial de 2 000 pieds carrés • Stationnement privé de 16 places (10 à l'arrière et 6 sur le côté) • Entièrement rénové extérieur et intérieur • Idéal pour projet commercial ou de services à même le foyer familial • Très bon achalandage depuis au-delà de 50 ans • Disponible immédiatement.

Pour information: M. Luc Arcand, 248-1731

231, 233, av. de la Gare, Montmagny
Une bonne occasion d'affaires pour gens sérieux.

Jean Casault 
Arpenteur - Géomètre

179, 11^e Rue, Montmagny
Tél.: (418) 248-9500
Fax: (418) 248-9894

ESPACES pour BUREAUX

TRÈS BON SITE
COIN SAINT-JEAN-BAPTISTE ET SAINT-THOMAS

IDÉAL POUR PROFESSIONNEL

598-3760

La Capitale 248-3408
COURTIER IMMOBILIER AGRÉÉ 11, AV. DU BASSIN NORD, MONTMAGNY AGENTS IMMOBILIERS AFFILIÉS

FRANCINE ET MARCEL COUILLARD

RÉSIDENTIEL MONTMAGNY

PRIX RÉDUIT
459, Chemin du Golf, Maison 1 1/2 étage avec garage et remise, terrain de 54 000 p² avec boisé, secteur paisible à deux pas du terrain de golf.

NOUVEAU
Au cœur du centre-ville, bâtisse commerciale et résidentielle, 3 étages, extérieur refait. Idéal pour commerces, bureaux de professionnels ou autres.

58 000\$
DOMAINE DE L'AMÉTHYSTE
83, 6^e av. Condo moderne, 2 c. c. intérieur agréable, 3^e étage. TRANSPORT HYDRO QUÉBEC.

PRIX RÉVISÉ
86-88, rue St-Thomas. Superbe cotttage, centre-ville, grandes pièces très éclairées, bureau avec entrée privée, grand terrain avec intimité à l'arrière, arbres, piscine creusée, pourrait convenir à une famille, bureaux de professionnel ou autres.

PRIX AVANTAGEUX
208, St-Jean-Baptiste Ouest. De style victorien. Construction '94, maison en rangée, très éclairée, sans entretien extérieur.

185, 7e rue. Maison, 2 étages, 6 c. c. grandes pièces, électricité, plomberie, isolation et recouvrement extérieur refaits. Pourrait convenir pour foyer d'hébergement. Possibilité de convertir en 2 logements.

COMMERCIAL MONTMAGNY
Local à louer, centre-ville 2 600 p², monte charge, débarcadère, idéal pour petite entreprise, entrepôt, etc.

TERRAIN MONTMAGNY
Chemin des Poirier. Terrain commercial 70'x 240' avec service, artère achalandée.

COMMERCIAL MONTMAGNY
Salon de coiffure au centre-ville avec bonne clientèle établie depuis plusieurs années. Informez-vous.

TERRAIN MONTMAGNY
Avenue Ste-Marguerite. Terrain avec services municipaux. 9 166 p². Borné à la rivière. Tranquillité assurée.

PRIX RÉDUIT
216, 12^e Rue. Bungalow 24' x 44', intérieur rénové, cuisine moderne, terrain 90' x 106', quartier recherché. Informez-vous!

58 000\$
320, Boul. Taché Est. Idéal pour premier acheteur, bungalow en bonne condition, terrain 7 000 p². Informez-vous!

PRIX RÉVISÉ
131-135 St-Louis. 4 logements situés centre-ville. Revenus intéressants. Idéal pour propriétaire occupant.

PRIX AVANTAGEUX
208, St-Jean-Baptiste Ouest. De style victorien. Construction '94, maison en rangée, très éclairée, sans entretien extérieur.

235, Ste-Marguerite, Maison 3 étages, nouvelle fenestration, aménagé pour foyer d'accueil, possibilité d'être converti en 3 logements, près de tout.

116, 6^e Rue. Qualité supérieure, grandes pièces, s. de bain luxueuse, garage intégré, abri d'auto, terrain 16 000 p²

245, Boul. Blais Est. Directement au fleuve. Cotttage impeccable. «Le meilleur point de vue sur le fleuve et le Mont Ste-Anne.» Piscine int., très éclairé, garage intégré, terrain 30 000 p². À qui la chance?

Montée 311, maison directement au fleuve, 2 c.c., construction 1974. Vue sur le Mont-St-Anne Bon prix!

Atelier de mécanique générale. En opération depuis plusieurs années. Bon chiffre d'affaires, équipement moderne, bâtisse en très bonne condition. Spécialités: silencieux, radiateurs. Contactez-nous pour plus de détails.

Boul. Taché O. Terrain commercial 377 000 p², artère achalandée à proximité des Galeries Montmagny. Services municipaux.

PLACE PARADIS. Développement résidentiel avec services. Quelques terrains disponibles.

SAINT-EUGÈNE
1, rue Verdier. Grande maison 2 étages, 5 c. c. Centre du village, garage intégré. Contactez nous sans tarder!

PRIX RÉDUIT
895, boul. Taché Ouest. Grand cotttage avec 2 grands logements 6 1/2 pièces, terrain 35 000 p², vue sur le fleuve.

BERTHIER-SUR-MER
466, boul. Blais Est. Maison centenaire, intérieur rénové et très chaleureux. Terrain 150 000 p² avec étang, aucun voisin arrière.

248, Chemin St-François Ouest. Cotttage 26' x 36' pierre et brique. Très bonne condition, 5 c.c., garage, centre du village, beaucoup d'inclus. À ne pas manquer!

CHALET
891, boul. Taché O. Chalet habitable à l'année, terrain 18 000 p², endroit paisible, à proximité du fleuve. Informez-vous!

NOUVEAU: Région de Bellechasse.
Épicerie, boucherie en opération, bonne rentabilité, comprenant équipements, bâtisse avec revenus, entrepôt, garage. Informez-vous!

BERTHIER-SUR-MER
11^e Rue, grands terrains, vue magnifique, quartier recherché.

BERTHIER-SUR-MER
Boul. Blais O. Grands terrains boisés, plus de 50 000 p². Vue exceptionnelle sur fleuve et montagnes.

Nous regrettons mais... Les vendues nous les avons vendues!

TISSUS -20% TAXES

centre **couture** Montmagny
125, de la Gare, Montmagny 248-3734

aspirateur machine à coudre
SINGER
DÉTAILLANT AUTORISÉ

1½ chauffée, éclairée, meublée, service lavieuse-sècheuse, centre du village, Cap-St-Ignace. 246-5032 après 16h.

09-03-3fs

1½ et 2½ pièces, meublées, chauffées, éclairées, stationnements inclus, libres le 1er mai et le 1er juin. 248-1715.

30-03-JNO

1½ et 2½ rénovers, 300\$ et 320\$/mois, laveuse et sècheuse fournies, 108, St-Jean Baptiste ouest. 248-8155 ou 248-9575.

06-04-JNO

3½ chauffée, éclairée, meublée, stationnement, centre-ville, endroit tranquille, libre immédiatement. 248-8997.

16-03-3fs

Garçonnère 3½ pièces, meublée, chauffée, éclairée, très propre, entrée privée, stationnement déneigé. 248-0248 ou 248-4867.

04-05-3fs

Garçonnère 1½ pièces, meublée, chauffée, éclairée, pour 1 personne, entrée privée, stationnement. Tél: 248-1932.

27-04-3fs

Garçonnère 1½ pièces centre-ville, 2ième étage, entrée privée et stationnement. 248-4866. 27-04-3fs

CHAMBRES À LOUER

Chambre et pension pour personnes âgées autonomes, toilette, lavabo dans chaque chambre, au 1er étage, pas d'escalier, atmosphère familiale, foyer privé, places disponibles. Pour réservation: 246-5908. 30-03-6fs

Chambre et pension, grande chambre double avec petit salon, toilette et balcon, fraîchement rénovée, pour personnes âgées seulement, idéal pour couple ou personne seule, tous services compris, endroit paisible, 1 mois gratuit. Int: 248-5772. 20-04-3f

Chambres et pensions. 248-4495. 04-05-3fs

Grande chambre neuve, meublée, entrée privée, cuisine commune, réfrigérateur individuel, laveuse + sècheuse, endroit tranquille. Tél: 248-2691. 20-04-3fs

Étudiants, réservez tôt pour un meilleur choix, 3 chambres, entrée privée, cuisine et s. de bain communes, meublées, chauffées, câble founi. Tél: 248-1375. 20-04-3fs

Chambre et pension, accueil familial, pour personnes autonomes, n'hésitez pas, appelez Réjeanne au 248-0899. 04-05-3fs

LOCAL COMMERCIAL À LOUER

Local commercial idéal pour bureaux ou commerces, centre-ville, édifice de la Banque Royale. 248-3722. 04-05-3fs

Local commercial situé au coeur du centre-ville, St-Jean Baptiste, 1er plancher, vitré et très bien éclairé, air climatisé, grande facilité d'accès, sur 2 artères principales, grand stationnement, déneigement compris, 420 pi.ca., idéal pour commerce. 248-7946. 20-04-3fs

Local commercial à louer, situé au 117-A, St-Jean Baptiste est, 1100 pi.ca. ou moins, libre le 1er juillet. 248-7132. 27-04-JNO

Local commercial à louer Situé 180, 3ième avenue, Montmagny. Tél: 248-0458. 20-04-3fs

St-Jean-Port-Joli, au coeur du village, édifice commercial libre immédiatement. 598-6350 ou 598-6730 (rés.). 04-05-3fs

ACHÈTERAIS

Prenez avis que Gisselaine Roy domiciliée à 1722, rue Principale, Saint-Philémon, Québec GOR 4A0, présentera au directeur de l'État civil une demande pour changer son nom en celui de Ghislaine Roy. Ghislaine Roy le 19 avril 1996.

MONTMAGNY Style victorien : édifice de prestige situé dans le centre-ville • Idéal pour professionnels, commerces ou restaurateurs. B&B 11 places de stationnement privées. Thermopompes, propriétaire occupant. Revenus annuels 6 500\$. Robert Roy 418-832-4509

Jeannette Nicole 248-2787

Shaklee • Purificateurs d'eau • Produits bio-dégradables domestiques • Protéines • Vitamines • Minéraux

Distributeur indépendant

Marie-Ange Bonneau 248-1776 Jeannette Nicole

Surveillez les spéciaux du mois!

Mme Adrienne Astrologie, Voyance pure, Boule de cristal, Consultation enregistrée sur cassette

Mondialement connue. Télévision et radio depuis 1968. De 1973 à 1976, prévisions politiques internationales qui se sont réalisées ou en voie de l'être, auteure de plusieurs livres et chronique de magazines.

ELLE SERA PRÉSENTE À ST-PAMPHILE, À L'HÔTEL NATIONAL DU 9 AU 16 MAI INCLUSIVEMENT. POUR INFORMATION APRES 20H: 895-0485 Elle vous attend en grand nombre

ATTENTION TRAPPEURS Je suis acheteur de rats musqués, écorchés ou non, je paie un bon prix. (418) 885-4465 après 17h. 20-04-3fs

Achèterais antiquités de toutes sortes, aussi prendrais tout autres choses à liquider ou débarrasser. 248-5521. 26-12-JNO

Achèterais antiquités: meubles, jouets, vaisselle, pièces d'artisanat, oeuvres d'art, boîtes en tôle, planches de pin, etc... 248-3696. 04-05-3fs

Achèterais banc de scie en bois avec ou sans roue d'air. Tél: 247-3890. 27-04-3fs

Achèterais niche pour gros chien (environ 140 lbs). 248-6889 le soir après 18h et les fins de semaine. 04-05-JNO

Argent comptant. Prêt, achat et vente sur tout article de valeur: TV, vidéo, audio, ordinateurs. Centre de réparation: audio-vidéo-cellulaires. Club Electro, Montmagny, 6 de la Rivière Sud, 248-2220. 27-01-JNO

Nous achetons vêtements et accessoires d'enfants entre 0 et 16 ans. Tél: 248-8200 ou 259-2742. 27-04-3fs

OFFRES DE SERVICE

ATTENTION Je fais peinture intérieure et extérieure, pose de papier peint, réparations diverses, entretien d'édifices, prix compétitif, escompte pour aînés. Demandez Richard, 248-2918. 10-02-8fs

Aération de pelouse, prix imbattable. Pour estimation: 248-7313. 04-05-3fs

LA P'TITE ÉCOLE Offre les services de leçons, devoirs et récupération. 247-3560 ou 248-3210. 10-09-JNO

COURS D'ÉQUITATION L'Académie Équestre de Berthier-sur-mer inc. vous offre des sessions de cours avec possibilité d'obtenir vos brevets de cavalier I à IV. Instructeur reconnu de F.E.Q. et F.E.C. Louise, 259-2274. 09-03-JNO

Conception de plans d'aménagement paysager, consultation à domicile, contactez Julie au: (418) 356-5114 à St-Pamphile, (418) 246-5614 à Cap-St-Ignace, (418) 525-6442 à Québec. 16-03-15fs

Cours de sciences et de mathématiques à tous les niveaux du secondaire, programmes intensifs et de récupération, 248-1930. 04-05-3fs

DEVENIR PILOTE D'AVION Possible, information donnée par un professionnel à Tourville, Salle Municipale, le 11 mai '96 à 14h. Int: 359-2459, répondeur. 04-05-3fs

Maman avec expérience garderais chez-elle, enfants de 3 mois et plus, à la semaine ou à la journée. Tél: 248-7306. 04-05-3fs

Ferais déménagement avec camion couvert: Sylvain, 248-2787. 14-05-JNO

Les Services de gazon Gagné vous offre l'entretien de votre parterre tout l'été, estimation gratuite. Yves Gagné au 248-0707 ou Jacques Gagné au 259-7300. 30-03-JNO

Location de tentes D.J.R. pour tous genres de parties, noces, hot-dog parties, etc. 2 tentes 24x24 blanches. Faites vite! 248-0707 ou 259-7300. 30-03-JNO

Maman, garderais chez-moi vos petits coeurs. Bienvenu aux jeunes écoliers qui seront en vacances bientôt. Secteur St-Mathieu. 248-7256. 04-05-3fs

Atelier Mécanique Després Enr.

Gilles Després, prop.

VENTE & SERVICE DE PIÈCES DE TOUTES MARQUES MOTOS, MOTONEIGES, 3-4 ROUES SCIES À CHAÎNE, TONDEUSES SOUFFLEURS

949, Rang Sud Saint-Pierre, Montmagny

Tél.: (418) 248-2495

R. Nicole Service enr.

- Réparation d'appareils électroménagers de toutes marques

- Réfrigération

Richard Nicole

46, 9^e Rue Montmagny, Tél.: (418) 248-7116

N'APPELEZ PAS LE RÉPARATEUR MAIS

LE SPÉCIALISTE EN ÉLECTROMÉNAGER

POULIOT SERVICE ENR. 18 ans d'expérience à votre service Réparation de toutes marques d'appareil Service de garantie autorisé :

MAYTAG, JENN-AIR, AMANA, DACOR, MODER MAID, MAGIC CHEF, ASKO, DANBY, SIMPLICITY, WOOD'S

Pour un service rapide 246-3319

Entretien terrain, coupe pelouse, ouvrage général. Fabrication balançoires et tables parterre. 248-7255. 04-05-3fs

Menuisier d'expérience ferait travaux de rénovation, revêtement, portes, fenêtres, toitures, patios, à prix très compétitif. 246-5168. 04-05-3fs

Pour personnes du 3ième âge ou en perte d'autonomie: service d'accompagnement, repas, bain, entretien ménager. Rens: 248-4509. 27-04-3fs

Sclerie mobile, sciage de vos billots à domicile, prix compétitif, 469-3529. 04-05-4fs

Service de tonte de pelouse. Pose d'interblocs, de cascades d'eau, de pelouse roulée. Traitement de pelouse. Estimation gratuite. 248-5577. 04-05-3fs

Service professionnel de déménagement et d'entreposage avec permis de C.T.Q., demandez Jean-Paul au 248-9353. 08-10-JNO

VITE...AU BOULOT... Tu es prestataire d'assurance-chômage? Tu cherches un travail? Tu as besoin d'aide pour y arriver? Inscris-toi au CLUB DE RECHERCHE D'EMPLOI qui aura lieu du 21 mai au 7 juin 1996...Taux de placement = + de 70%...C'EST GRATUIT. Tél: 248-9559. 27-04-3fs

Vous avez besoin de quelqu'un pour l'entretien ménager de votre domicile, commerce ou bureau. De plus, le printemps arrive à grands pas et les grands ménages aussi. Alors communiquez avec moi en tout temps au 246-5633 le jour, 241-3816 le soir après 18h et les fins de semaine. 20-04-3fs

OFFRES D'EMPLOI

NOUVELLE CARRIÈRE Vous êtes à la recherche d'une opportunité de carrière exceptionnelle dans votre région. Vous possédez un DEC ou l'équivalent, communiquez au (418) 682-9783. 27-04-3fs

Recherche claviériste ou guitariste chanteur(se), personne sérieuse. Pour plus de renseignements demandez André au 247-7113. 04-05-3fs

ON RECHERCHE

Recherche petite maison ancienne ou petit local à louer. Tél: 246-5834. 20-04-3fs

REMERCIEMENTS DE SYMPATHIE

Mme Madeleine Proulx Profondément touchés par les nombreux témoignages de sympathie reçus lors du décès de Mme Madeleine Proulx, survenu à Sainte-Hyacinthe le 17 mars 1996, ses soeurs, Marianne Proulx-Godbout et Cécile Proulx-Thibault remercient sincèrement tous les parents et amis qui ont manifesté des marques de condoléances, soit par offrandes de messes, visite au salon ou assistance aux funérailles.

M. Willie Mercier Le dimanche 12 mai à 10 heures en l'église de Sainte-Apolline sera célébrée une messe anniversaire à la mémoire de monsieur Willie Mercier. Merci aux parents et amis qui se joindront à la famille pour cette célébration.

ON DEMANDE ARTICLES DE SPORT usagés, en bon état, on s'occupe de la vente pour vous. Boutique Neige & Vent, 4 boul. Taché est, 248-6015. 26-12-JNO

Recherche petite maison d'extérieur pour enfants. Tél: 243-3186. 27-04-2fs

AUTOS CAMIONS CAMIONNETTES

Attention collectionneurs: Buick Riviera 1973, moteur 455, refait à neuf, peinture neuve, provenance de l'ouest canadien (pas de rouille), impeccable, acheteur sérieux. 248-9776. 27-04-3fs

Blazer S-10 1985 4x4, 2.8L, automatique, mécanique en bon état, 1800\$. Tél: 598-3630. 27-04-3fs

Buick LeSabre Ltée 1990, équipement complet, très propre. 248-6762. 27-04-3fs

Camaro 1979, 2 tons bleu gris, 305 po.cu., automatique, méc. A-1, très propre, prix à discuter. 247-7014. 04-05-3fs

Camaro Z28 1985 rouge, V8, 305 po.cu., 5 vitesses, 79,000 km, très propre, 5900\$. Tél: 248-7494. 27-04-3fs

Cavalier Z24 1990, 116,000 km, manuel, en excellente condition. Demandez Pauline après 17h au 259-2522. 20-04-3fs

Chevrolet Cavalier 1993, 43,000 km, manuel 5 vit., 2.2L, prix à discuter. 356-2412. 04-05-3fs

Chrysler NewYorker 1986, 4 portes. Sunbird SE sport 1989, 2 portes, toit ouvrant, syst. de son, 5 vitesses. Camaro Z28 1984, 350 auto. 246-5633 le jour, 241-3816 soirs et fins de semaine. 20-04-3fs

Corvette 1981, gris fusain, intérieur argent, 42,000 km, vrai millage, tout équipée, jamais sorti l'hiver. (418) 598-9894. 20-04-3fs

Corvette Appalaches enr. Achat-Vente pièces et accessoires pour Corvettes 1953-1996. Heures: 9h à 17h30, carte VISA acceptée. Tél: (418) 247-5920. 30-03-6fs

Ghislain Chabot, achat, vente, échange d'autos, motos, 50 modèles en inventaire, choix entre 2000\$ et 15,000.00\$. 700, rang de la Fourche, Armagh, tél.: 466-2551. 23-01-JNO

La Capitale

La Capitale Côte-Sud enr. Franchisé, autonome et indépendant

21, avenue de Gaspé Est Saint-Jean-Port-Joli **ROBERT THÉRIAULT,** courtier immobilier agréé **598-9293** En service 7 jours /semaine

Du 15 février au 30 juin 1996, LA CAPITALE lance son tout nouveau concours «GRATTEZ ET CAPITALISEZ». C'est si facile et vous pouvez gagner gros! Informez-vous auprès de votre courtier de LA CAPITALE et... capitalisez!

À GAGNER 1 000 000\$ en prix dont 500 000\$ en argent et des milliers de prix instantanés.



SAINT-JEAN-PORT-JOLI 18, rue François, spacieuse, lux de séjour, grande quille Informez-vous. **CAPITALE VENDU**



SAINT-OMER 228, rang des Gagnon. Cottage de 1936. 11 pièces dont 7 chambres, idéal pour B + B et hébergement. Préparez la saison de chasse qui vient. Prenez l'initiative vous-mêmes et appelez pour visiter.

EN RÉGION Résidence de 20 pièces pouvant servir de famille d'accueil ou gîte du passant, section de 7 chambres, + 5 chambres, tout pour vous partir en affaires et avoir vos pièces privées. Abri auto, garage, remise, piscine, belle vue au fleuve.



SAINT-ROCH-DES-AULNAIES 1374, de la Seigneurie. Superbe propriété, extérieur pierre, intérieur aménagé avec virtuosité à découvrir, remise, abri auto, grand terrain. Immense vue sur le fleuve. Connaisseurs seulement.



SAINTE-PERPÉTUE 9, rue des Marais. Uni-modulaire, 14x64', rénovations 1993, toiture, isolation, fenêtres. Un chez-vous à prix raisonnable.



SAINT-JEAN-PORT-JOLI 270, rue du Quai. Grande propriété de 6 chambres, 2 salles de bain, salon. Tout pour vous plaire.



SAINT-EUGÈNE 134, chemin Lamaratine Ouest. Cottage 2 étages, 5 chambres, intérieur planches de bois, bonne structure, besoin rafraîchissement. Terrain plus de 426 000 pi² en zone agricole. prenez rendez-vous.



SAINT-EUGÈNE 6, rue des Roseaies. Superbe ancestrale. 1886. rénovations récentes. Site exceptionnel! terrain 33 000 pi² ou possibilité de 52 000 pi².



SAINT-DAMASE 187, route 204. Cottage 101/2 pièces, 4 chambres, salon lattes bois franc, avez votre commerce à la portée de la main, terrain de 34 000 pi².



L'ISLET-SUR-MER 311, des Pionniers Est. Bord du fleuve, canadienne de 1854, 81/2 pièces, fenêtres manivelles, foyer pierre, site idéal pour commerce, grand terrain 190 pieds sur le bord de l'eau, excellente vue, préparez-vous à la belle saison!



L'ISLET-SUR-MER 155, chemin du Village. **CAPITALE VENDU**



SAINT-JEAN-PORT-JOLI 747, Côte Deschênes. Splendide résidence style moderne à papiers, foyer, terrain plus de 78 000 pi². La vie à la campagne.



SAINT-AUBERT 149, ch. Tour du Lac. Résidence 1 1/2 étage, 2 chambres, situé en retrait sur terrain boisé de plus 150 000 pi², bonne intimité. La nature et vous... pourquoi pas?



SAINT-JEAN-PORT-JOLI 74, avenue Bungalow 26 qualité, grand terrain, 62 000 pi², Terrasse et verrière.



L'ISLET-SUR-MER 523, des Pionniers Est. Bord du fleuve, construction récente, foyer encastré, extérieur brique, site exceptionnel.

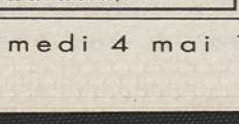

SAINT-PAUL Centre du village, près du centre de ski, fermier, grange, ex développer dence... cons par vous-mêmes. **CAPITALE VENDU**

Firefly 1995, demandez Marie-Eve au 248-2687 après 17h30.

04-05-1fs

Ford Econoline Chateau F-150 1979, mécanique en très bon état, équipement: speed control, volant ajustable, vitres fumées. Tél: 248-1832.

04-05-3fs

GMC SLT 4x4 1995, 7000 km, full équipé. Chevrolet Lumina 1990, 4 portes. Aérostar 1987 très propre. Pontiac Parisienne 1986. GM S15 4x4 1985. Daytona turbo Z 1986 (bijou). Pick-up Ford F-150 1986. Suzuki Forsa 1988. Toyota Tercel 1987, 1 seul propriétaire. Dodge camion 1977 toit soulevé. Buick Century 1983, très propre. Garage Normand Bolduc, St-Just, achat et vente d'autos usagées. 244-3885.

04-05-3fs

Hyundai Excel 1994, 2 portes, auto, ceruo-treins, ceruo-direction, seulement 22,000 km, balance de garantie du fabricant jusqu'à 100,000 km. 248-6762.

04-05-3fs

Hyundai Scoop 1992, automatique, balance de garantie du fabricant, 58,000 km. 248-6762.

04-05-3fs

Mercury Lynx 1986 en bon état, 600\$ nég. Kit à Tattoo, plus de 50,000 modèles, 600\$ négociable. 246-5152.

04-05-3fs

Pick-up 4x4 Chevrolet S-10 1994, vert, avec mags, 23,000 km. 248-2102 le jour, 248-9724 le soir.

04-05-3fs

Pick-up 4x4 S-10 1988, bien équipé. Cavalier 1991, 96,000 km, air climatisé. Pontiac Tempest 1989, air climatisé. 469-2944 le jour, 248-7780 le soir après 18h30 et les fins de semaine.

04-05-3fs

Pick-up Ford F 350 1979, double roues arrière, boîte dompeuse, pas besoin de passer l'inspection. 249-2646.

13-04-6fs

Pick-up GMC 1987, 2.8L, automatique, 159,000 km, prix: 2500\$. Tél: 469-2244.

20-04-3fs

Pick-up S-10 1984, V8 automatique, 2 roues motrices, 1300\$. (418) 248-6005 sur les heures de repas.

20-04-3fs

Pick-up Toyota 4x4 1985, 2L, diesel, turbo, moteur refait. 249-4019.

04-05-3fs

Pièces mécanique de Jeep CJ, moteur, transmission, transfert case, différentiel. Aussi, pièces de Ford Tempo 1986, diesel, mécanique et carrosserie. Tête neuve de Ford Escort 1.6L. 248-4538 heures de repas.

13-04-3fs

Pontiac 6000 1982, 400\$ nég. Trailer 5'x3', idéal pour V.T.T. ou tracteur à pelouse, 250\$. Tél: 248-5692 ou 469-3045.

27-04-2fs

Sprint 1991, 5 vitesses, 2 portes, seulement 45,000 km, très propre, 1 seul propriétaire. 248-6762.

27-04-3fs

Stock-car Chevelle 1977, cage, siège de course avec ceinture en 5 points, lot de pièces de rechange (toile), prêt à courir, prix: 4500\$ avec trailer. Info: (418) 775-6479 ou (418) 775-1992.

13-04-5fs

Subaru Station 1986, 4 cylindres, 5 vit., 600\$. Cavalier Station 1986, 2.8L, 4 vitesses, 600\$. 248-3797.

27-04-2fs

Sunbird LE 1991, 4 portes, auto., 4 cyl., air climatisé, 99,700 km. 259-7584.

20-04-3fs

Suzuki Swift GTI 1989, noir, 132,000 km, manuel, aileron arrière, vitres teintées. Tél: 248-6897.

27-04-3fs

Pick-up Ford Ranger Custom 1991, 67,000 km, 5 vitesses, 4 roues d'hiver, boîte plastique, 5500\$. 248-2811 le soir.

27-04-2fs

**VÉHICULES
TOUT TERRAIN**

4 roues Honda 200 2x4 1990, à l'état neuf, 2600\$. 248-5732.

20-04-3fs

4 roues Honda Fourtrax 250R 1987, très bonne condition, 2300\$. Tél: 248-3763 ou 469-2551.

20-04-3fs

4 roues Suzuki 185cc, 2x4, 1984, 700\$. Tél: 259-7497.

27-04-2fs

**MOTOCYCLETTES
À VENDRE**

Cyclomoteur 49cc Honda Dio 1992, très bonne condition, 4702 km, prix négociable. Tél: 248-3973.

20-04-3fs

Gold Wing 1200cc 1985 avec trailer, 65,000 km, très propre, 6000\$. 247-7991.

27-04-3fs

Harley Davidson 1994, Sportster 1200, noire, 10,800 km, full chrome, roues de broche, grosse fourche, grand réservoir, sacoches et beaucoup d'extra. A voir. Une bonne aubaine. (418) 247-3192.

04-05-3fs

Harley Davidson FLH Ultra Classique 1992, chrome, 37,000 km. Trans Am 1988, 77,000 km, T-top, impeccable. 246-5633 le jour, 241-3816 soirs et fins de semaine.

20-04-3fs

Honda Shadow 500 1984, 45,000 km, très propre, 2300\$. 248-2611.

27-04-3fs

Pick-up Ford F 350 1979, double roues arrière, boîte dompeuse, pas besoin de passer l'inspection. 249-2646.

13-04-6fs

Pick-up GMC 1987, 2.8L, automatique, 159,000 km, prix: 2500\$. Tél: 469-2244.

20-04-3fs

Pick-up S-10 1984, V8 automatique, 2 roues motrices, 1300\$. (418) 248-6005 sur les heures de repas.

20-04-3fs

Pick-up Toyota 4x4 1985, 2L, diesel, turbo, moteur refait. 249-4019.

04-05-3fs

Pièces mécanique de Jeep CJ, moteur, transmission, transfert case, différentiel. Aussi, pièces de Ford Tempo 1986, diesel, mécanique et carrosserie. Tête neuve de Ford Escort 1.6L. 248-4538 heures de repas.

13-04-3fs

Pontiac 6000 1982, 400\$ nég. Trailer 5'x3', idéal pour V.T.T. ou tracteur à pelouse, 250\$. Tél: 248-5692 ou 469-3045.

27-04-2fs

Sprint 1991, 5 vitesses, 2 portes, seulement 45,000 km, très propre, 1 seul propriétaire. 248-6762.

27-04-3fs

Stock-car Chevelle 1977, cage, siège de course avec ceinture en 5 points, lot de pièces de rechange (toile), prêt à courir, prix: 4500\$ avec trailer. Info: (418) 775-6479 ou (418) 775-1992.

13-04-5fs

Subaru Station 1986, 4 cylindres, 5 vit., 600\$. Cavalier Station 1986, 2.8L, 4 vitesses, 600\$. 248-3797.

27-04-2fs

Sunbird LE 1991, 4 portes, auto., 4 cyl., air climatisé, 99,700 km. 259-7584.

20-04-3fs

Suzuki Swift GTI 1989, noir, 132,000 km, manuel, aileron arrière, vitres teintées. Tél: 248-6897.

27-04-3fs

Honda XL 600 1985, semi-route, semi-trail, 1750\$. 248-3290.

04-05-3fs

Moto Honda 100cc, semi-route, semi-trail 1985, prix à discuter. (418) 223-3671 le jour ou (418) 223-3015 le soir.

04-05-3fs

Moto Suzuki GS 550E 1983, 51,000 km, look sport, très propre. Possibilité d'un autre pour les pièces. Les 2 en état de marche. Prix à discuter. Eric sur les heures de repas au 247-5485.

04-05-3fs

Moto Yamaha 650 électrique, 1974, moteur très bonne condition, peinture neuve. Prix: 1000\$. Denis au 246-3725 après 17h.

27-04-3fs

Scooter Suzuki 50cc 1993, très bonne condition, 1100\$. 248-3063.

04-05-3fs

Scooter Yamaha Jog 1994, 49cc, noir, violet, bas millage, comme neuf, prix négociable. Tél: 248-1846.

04-05-3fs

Scooter de marque 1990. Scooter de marque 1993. En très bonne condition. Camion téléguidé. Tél: 598-3754.

04-05-3fs

Suzuki 750 1982, 24,000 km, excellente condition, 2000\$. Tél: 248-7010 après 18h.

04-05-3fs

Suzuki GS 400 1978, seulement 4400 km. Tél: 248-3770.

20-04-3fs

Yamaha Maxim 650 1982, 41,000 km, excellente condition, pneus et freins presque neufs, 1300\$ négociable. 259-7660.

20-04-3fs

Harley Davidson FLH Ultra Classique 1992, chrome, 37,000 km. Trans Am 1988, 77,000 km, T-top, impeccable. 246-5633 le jour, 241-3816 soirs et fins de semaine.

20-04-3fs

Honda Shadow 500 1984, 45,000 km, très propre, 2300\$. 248-2611.

27-04-3fs

**BATEAUX
À VENDRE**

Chris Craft 1988, modèle 290, équipement complet, 2 moteurs 175 HP Mercruiser 325 heures d'usage, couche 6 personnes. Aussi place

disponible Marina Berthier-sur-mer. 248-7018.

27-04-JNO

Glastron 20 pi. 1989, tout équipé, moteur neuf 50 heures, avec remorque. Aussi, place disponible Marina Berthier-sur-mer. 248-7018.

27-04-JNO

Canots et chaloupes neufs et usagés, grands modèles assorties, plusieurs modèles en inventaire. Fortin Marine, 248-3797.

27-04-10fs

**ROULOTTES ET
MOTRISÉS**

04-05-3fs

Montmagny, Camping des Érables, roulotte 24 pi.,

couche 8, avec salon vitré de 11'x22' à l'avant, 2 patios, grand cabanon, etc... Prix réduit à 7900\$ pour vente rapide avant début de saison. Pour visiter: 248-9150, propriétaire: (418) 832-4304.

27-04-4fs

Judith Gaudreau
MONTMAGNY
248-3357

MONTMAGNY



4, av. du Ruisseau: Attention! Vous n'avez peut-être pas vu tout le potentiel qu'offre cet imm. de 5 unités (4 rés. + 1 comm.) Rénové presque entièrement. Près de la polyvalente, stat. asphalté, hyp. transférable. Voyez l'opportunité qui s'offre à vous!

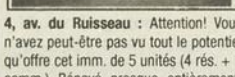

31, C. de Beaumont: Secteur de choix. Maison 3 chambres, salle fam. + foyer + grandes pièces. Abri d'auto, terrain double.

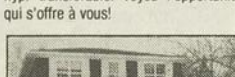

330, Taché Ouest: Superbe cottage avec garage. 3 chambres, salle de bain complètement rénovée. Arbres matures, terrain superbe de 100 x 226 pieds. Offrez-vous une maison élégante témoin de votre bon goût.

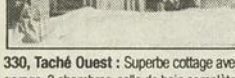

45, C. De Beaumont

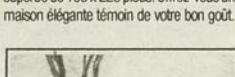

112, rue St-André: Maison de 1 1/2 étage tout en pierre avec un garage sur fondation. 3 c. à c. Secteur intéressant, près de tout. PRIX REVISÉ



227, rue C. de L'Islois: Malgré son apparence discrète, cette propriété offre 3 chambres design différent. Plancher bois franc, plafond cathédrale. Aménagement paysager de toute beauté!



550, du Régiment: Coquette petite maison neuve en retrait de la ville. Bain podium, douche en coin, sous-sol isolé prêt à finir. Terrain 61 000 pi² + ou -. Tranquillité assurée.



3, av. des Canotiers: Terrain 7 473 pi². prêt à bâtir. 15 000\$ OFFRE

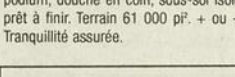

75, ch. St-François: 26 x 40. 3 chambres avec un revenu au sous-sol. grand 5 1/2 (3 chambres), entrée privée. Fait en 1995, tout neuf. Parfait pour prop. occupant. Garage de 18 x 26 annexé.

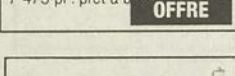

244, des Ecores: Propriété en parfaite condition, foyer, plancher de bois franc. S. sol aménagé. 4 chambres. Vue splendide, coin très recherché.



95, 4e Rue: Imm. à revenu 1 x 4 1/2 à l'étage, 1 x 5 1/2 sur 3 étages. Au prix de l'évaluation.

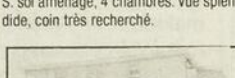

649, 3e avenue: Résidence de 4 chambres, int. et ext. rénové en partie. Convendrait parfaitement, à cause de son bas prix, à des acheteurs de première maison.



232, rue St-Ignace



259, St-Ignace: Grande maison, 4 chambres, tout brique, garage, terrain de 11 016 p.c. Évaluation municipale: 114 400\$, prix demandé: 89 000\$. Maintenant, faites vite!

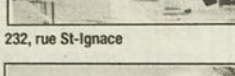

24 et 28 Champlain



23, Route des Vaillants: Chalet habitable à l'année refait au complet. Garage de 20x16. Piscine H.T. de 18' avec deck, porte patio. Endroit rêvé pour le repos.

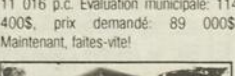

120, rue Bolduc (Rang du Bas)



120, rue Bolduc (Rang du Bas)

Élégance
courier immobilier agréé 598-6031

RE/MAX
Élégance inc.

J'ai de bonnes nouvelles pour les acheteurs de maisons mobiles mais faites vite...



421, montée Rivière-du-Sud



189, Chanoine Brochu: Unimodulaire (1989), 3 chambres. Tout en gypse, remise, terrasse. Faites comme tant d'autres et offrez-vous en une pour juillet et dites adieu à votre loyer.

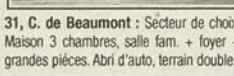

199, Chanoine Brochu: 3 chambres, plancher bois franc, am. mélamine et chêne, lot central. Pour le même prix qu'un logement, soyez enfin chez vous.



31, C. de Beaumont: Secteur de choix. Maison 3 chambres, salle fam. + foyer + grandes pièces. Abri d'auto, terrain double.



211, Vincelotte: Grande maison de 7 chambres. Cuisine rénovée, porte française. Deck, piscine, beaucoup d'inclus. Terrain de 23 400 p.c. Une visite?



360, Principale: Grande prop. res. ou comm. avec un 4 1/2 à l'étage. Rénové au complet. Beau style. Beau terrain + garage. Vue partielle au fleuve.



547-549 Bellevue Est: Maison avec possibilité de commerce. Partie complètement rénovée. Laissez aller vos idées et passez à l'action.

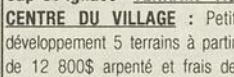

10, Bord de l'eau: Maison mobile de 2 chambres, terrain double de 13 933 p.c. en bordure de la rivière. 2 remises dont 1 isolé.



280, Principale: Maison 1 1/2 étages, 3 chambres + rangement, garage, complètement rénové à l'int. et à l'ext., bas prix. À qui la chance...



286, 4e Av. St-Paul: Grande maison de 5 c.c. avec ancien commerce. Centre du village. Idéal pour foyer pers. autonomes ou commerce.

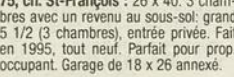

484, Rue Principale, Ste-Apolline: COMMERCE de mécanique générale avec station d'essence. Clientèle bien établie, bon chiffre d'affaires. Résidence de 3 chambres annexée au commerce.



223, 4e Ave:



1031, Rte 283, St-Paul: Chalet 4 saisons 2 ch. meublé, terrain 60 310 pi². Parfait pour chasse au petit et gros gibier. 17 000\$, négociable.



1000, Rte 204: Maison + grange + terre complète de 38.28 hect dont 1/5 en culture, le reste boisé.



12, Plage Du Saul, Rg Moreau: Chalet en bordure de la rivière. Coin idéal pour la chasse. 7000\$.



NOTRE-DAME-DU-ROSAIRE

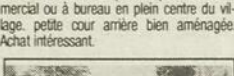

ou à louer 395\$/mois



2

Motorisé de marque Vangar, 27 pieds, 2 airs climatisés, Ford moteur 460. Tél: 248-1399.

04-05-3fs

Roulotte Bon Air 21 pieds 1990, air climatisé, auvent, antenne, chambre fermée, très très propre, à voir, 10,300\$. (418) 223-3014 ou 3011.

04-05-3fs

Roulotte Unik 1981, 18 pieds, couche 6 personnes, très propre. Tél: 598-3164 le soir.

27-04-3fs

Roulotte Val-Bar 28 pieds, 8 places, avec patio, très propre, prix: 6000\$. Denis après 17h au 246-3725.

27-04-3fs

Roulotte de voyage Unik 1980 deluxe, 21.5 pi., double roues, 2 réservoirs, auvent automatique, bas prix. 248-1467 ou (418) 834-5843.

27-04-3fs

DIVERS



MUNICIPALITÉ DE CAP-SAINT-IGNACE **AVIS**

La Municipalité de Cap-Saint-Ignace demande des soumissions pour du rapiéçage manuel et mécanisé de l'asphalte.

Toute personne ou entreprise intéressée à soumissionner doit se procurer les documents nécessaires au bureau de la Municipalité situé au 850, route du Souvenir, Cap-Saint-Ignace, du lundi au vendredi de 9 heures à 12 heures et de 13 heures à 17 heures.

Toute soumission doit être accompagnée d'un chèque visé représentant 5% du montant total de la soumission ou d'un cautionnement représentant 10% de la soumission valide jusqu'à la fin des travaux. Les soumissions seront reçues jusqu'au 27 mai 1996 à 16 heures au bureau de la Municipalité au 850, route du Souvenir. Elles seront ouvertes en présence des personnes intéressées le même jour à 16 heures.

Les soumissions devront être remises dans une enveloppe scellée portant la mention «SOUSSION POUR LA POSE D'ASPHALTE». La Municipalité ne s'engage à accepter ni la plus basse ni aucune des soumissions.

Donné à Cap-Saint-Ignace, ce 1er jour de mai 1996.
Donald Bernier
Secrétaire-trésorier

PROVINCE DE QUÉBEC M.R.C. DE L'ISLET MUNICIPALITÉ DE SAINTE-FÉLICITÉ **PROJET DE MODIFICATION AU RÈGLEMENT D'URBANISME RELATIF AU ZONAGE**

Aux personnes et aux organismes intéressés par le dépôt et l'adoption d'un projet de règlement ayant pour objet d'apporter une modification au règlement no : 60, relatif au zonage de la municipalité de Sainte-Félicité.

AVIS PUBLIC est donné de ce qui suit :

1. Lors de la session régulière tenue le 26 avril 1996, le Conseil a déposé et adopté par résolution, le projet de règlement no : 87 modifiant le règlement 60 relatif au zonage de la municipalité de Sainte-Félicité.

2. La nature et les objets de ce projet de règlement se résument comme suit :
- permettre d'augmenter la superficie des bâtiments secondaires (garages seulement) dans toutes les zones du territoire de la municipalité de Sainte-Félicité apparaissant au plan de zonage.

3. Une assemblée publique de consultation se tiendra auprès de la population et des organismes du milieu, selon les modalités suivantes :

Date : 21 mai 1996
Heures : 20 heures
Lieu : Salle communautaire, 5, route de l'Église Nord, Sainte-Félicité

4. Au cours de cette assemblée, le Conseil expliquera le projet de règlement et les conséquences de son adoption et entendra les personnes et organismes qui désirent s'exprimer.

5. Ce projet de règlement peut être consulté au bureau de la municipalité selon les modalités suivantes :

Adresse : 5, route de l'Église Nord.
Jours : Du lundi au jeudi de 9h00 à 11h30 et de 13h00 à 16h00. Le vendredi de 9h00 à 11h30.
Donné à Sainte-Félicité, ce premier jour du mois de mai 1996.

Vraie copie certifiée conforme, donnée à Sainte-Félicité ce premier jour du mois de mai 1996.
Colombe Bois
Secrétaire-trésorière suppléante.

2 causeuses, 425\$ chaque. Meuble de rangement audio TV... aubergine et noir, 450\$. Petite table de coin assortie, 100\$. Tous neufs. Nathalie, 248-8990 après 18h.

20-04-3fs

4 roues Yamaha 1984, 200cc, avec reculon, 850\$ discutable. Mixeur à ciment, moteur 3/4 de forces, 110-220, 300\$ discutable. 4 roues chromées pour GM avec pneus 245-60-R14, 275\$ discutable. 4 roues chromées pour GM, 125\$ discutable. Toile de camion 10 roues à gravier, neuve, 75\$. Fusil 12 à verrous, 3 coups. Fusil 410 à verrous, 3 coups. Fusil 12 à pompe, 5 coups. 30-30 à pompe. 466-2401.

27-04-3fs

4 roues de mag de marque Cragar sur le 14po. avec pneus. Attache avec boule pour voiture. 4 pneus d'été P185/75/R14. Barrière 12pi. avec 2 abreuvoirs. 469-3168.

27-04-3fs

A bas prix! Bois traité 1x6x5: 88, 2x4x8: 1.99, 4x4x8: 4.95, aspenite 7/16: 3.99-5.99, 3/4: 7.99, plywood 1/2: 14.99, 5/8: 16.99, plancher bois franc merisier: 89, chêne: 99, 1x3x8: 29, 2x3x8: 55, 2x4x12: 2.49, 2x8x12: 4.99, 2x10x12: 7.25. Matériaux A Bas Prix Bernières (418) 836-3636.

27-04-3fs

A prix d'aubaine: Scooter Elite R 50cc 1989, très propre. 5 fauteuils modulaires. Bar cabinet. Tél: 246-3762.

20-04-3fs

Achat et vente d'appareils électroménagers usagés, garantie 3 mois, livraison gratuite, service de réparation, vente de pièces neuves. Sets de salon à partir de 75\$. Electroménagers Alain Pelletier, (418) 598-3255.

30-03-12fs

2 moteurs stationnaires dont 1 refroidi à l'eau. Cabine de tracteur Oliver. Tél: 246-3789.

20-04-3fs

2 portes 7x40" et fenêtres usagées grands divers. Bicyclettes 20" et 26". VIF pour la natation. 2 pupitres, tobogan (traineau), couvertures et vêtements pour poupées, table de salon et meuble d'encastrement TV. Bon prix. 248-7903.

04-05-3fs

2 robes d'époque grandeur 7 ans (rose) et 15 ans (lilas), avec crinoles. 248-2459.

27-04-3fs

Articles de bébé. Robe de mariée satin, grandeur 7 ans, avec voile, 250\$. Portes de garde-robe en bois. 248-2691.

27-04-3fs

Articles de bébé. Robe de mariée satin, grandeur 7 ans, avec voile, 250\$. Portes de garde-robe en bois. 248-2691.

27-04-3fs

Articles de bébé. Robe de mariée satin, grandeur 7 ans, avec voile, 250\$. Portes de garde-robe en bois. 248-2691.

27-04-3fs

Articles de bébé. Robe de mariée satin, grandeur 7 ans, avec voile, 250\$. Portes de garde-robe en bois. 248-2691.

27-04-3fs

Articles de bébé. Robe de mariée satin, grandeur 7 ans, avec voile, 250\$. Portes de garde-robe en bois. 248-2691.

27-04-3fs

Articles de bébé. Robe de mariée satin, grandeur 7 ans, avec voile, 250\$. Portes de garde-robe en bois. 248-2691.

27-04-3fs

Articles de bébé. Robe de mariée satin, grandeur 7 ans, avec voile, 250\$. Portes de garde-robe en bois. 248-2691.

27-04-3fs

Articles de bébé. Robe de mariée satin, grandeur 7 ans, avec voile, 250\$. Portes de garde-robe en bois. 248-2691.

27-04-3fs

Articles de bébé. Robe de mariée satin, grandeur 7 ans, avec voile, 250\$. Portes de garde-robe en bois. 248-2691.

27-04-3fs

Articles de bébé. Robe de mariée satin, grandeur 7 ans, avec voile, 250\$. Portes de garde-robe en bois. 248-2691.

27-04-3fs

Articles de bébé. Robe de mariée satin, grandeur 7 ans, avec voile, 250\$. Portes de garde-robe en bois. 248-2691.

27-04-3fs

Articles de bébé. Robe de mariée satin, grandeur 7 ans, avec voile, 250\$. Portes de garde-robe en bois. 248-2691.

27-04-3fs

Articles de bébé. Robe de mariée satin, grandeur 7 ans, avec voile, 250\$. Portes de garde-robe en bois. 248-2691.

27-04-3fs

Articles de bébé. Robe de mariée satin, grandeur 7 ans, avec voile, 250\$. Portes de garde-robe en bois. 248-2691.

27-04-3fs

Articles de bébé. Robe de mariée satin, grandeur 7 ans, avec voile, 250\$. Portes de garde-robe en bois. 248-2691.

27-04-3fs

Articles de bébé. Robe de mariée satin, grandeur 7 ans, avec voile, 250\$. Portes de garde-robe en bois. 248-2691.

27-04-3fs

Articles de bébé. Robe de mariée satin, grandeur 7 ans, avec voile, 250\$. Portes de garde-robe en bois. 248-2691.

27-04-3fs

Articles de bébé. Robe de mariée satin, grandeur 7 ans, avec voile, 250\$. Portes de garde-robe en bois. 248-2691.

27-04-3fs

Articles de bébé. Robe de mariée satin, grandeur 7 ans, avec voile, 250\$. Portes de garde-robe en bois. 248-2691.

27-04-3fs

Articles de bébé. Robe de mariée satin, grandeur 7 ans, avec voile, 250\$. Portes de garde-robe en bois. 248-2691.

27-04-3fs

Articles de bébé. Robe de mariée satin, grandeur 7 ans, avec voile, 250\$. Portes de garde-robe en bois. 248-2691.

Abandon des affaires: Ameublement et appareils ménagers usagés. Venez faire votre offre. Cuisinière G.E. blanche. Cuisinière Bélanger blanche. Sécheuse Inglis blanche. Sécheuse Westinghouse blanche. Poêle à bois Bélanger crème. Poêle à bois combiné électrique Bélanger blanc. Box Stove. Sommier Queen. 6 tables de restaurant 23x28. Hotte de poêle blanche. Fauteuils, berceuses, bureaux, commodes, tablés, chaises, etc... 32, Lamartine ouest, St-Eugène, tél: 247-7755.

13-04-JNO

Armoires de cuisine en merisier, idéal pour chalet ou résidence secondaire. Inf: 246-5476.

27-04-3fs

Articles de bébé. Poêle, sècheuse, set de salon, bicyclettes, commodes escabeau, chaise, tapis, outils, fil à coudre, etc. 248-7988.

04-05-3fs

Articles de bébé. Poêle, sècheuse, set de salon, bicyclettes, commodes escabeau, chaise, tapis, outils, fil à coudre, etc. 248-7988.

04-05-3fs

Articles de bébé. Poêle, sècheuse, set de salon, bicyclettes, commodes escabeau, chaise, tapis, outils, fil à coudre, etc. 248-7988.

04-05-3fs

Articles de bébé. Poêle, sècheuse, set de salon, bicyclettes, commodes escabeau, chaise, tapis, outils, fil à coudre, etc. 248-7988.

04-05-3fs

Articles de bébé. Poêle, sècheuse, set de salon, bicyclettes, commodes escabeau, chaise, tapis, outils, fil à coudre, etc. 248-7988.

04-05-3fs

Articles de bébé. Poêle, sècheuse, set de salon, bicyclettes, commodes escabeau, chaise, tapis, outils, fil à coudre, etc. 248-7988.

04-05-3fs

Articles de bébé. Poêle, sècheuse, set de salon, bicyclettes, commodes escabeau, chaise, tapis, outils, fil à coudre, etc. 248-7988.

04-05-3fs

Articles de bébé. Poêle, sècheuse, set de salon, bicyclettes, commodes escabeau, chaise, tapis, outils, fil à coudre, etc. 248-7988.

04-05-3fs

Articles de bébé. Poêle, sècheuse, set de salon, bicyclettes, commodes escabeau, chaise, tapis, outils, fil à coudre, etc. 248-7988.

04-05-3fs

Articles de bébé. Poêle, sècheuse, set de salon, bicyclettes, commodes escabeau, chaise, tapis, outils, fil à coudre, etc. 248-7988.

04-05-3fs

Articles de bébé. Poêle, sècheuse, set de salon, bicyclettes, commodes escabeau, chaise, tapis, outils, fil à coudre, etc. 248-7988.

04-05-3fs

Articles de bébé. Poêle, sècheuse, set de salon, bicyclettes, commodes escabeau, chaise, tapis, outils, fil à coudre, etc. 248-7988.

04-05-3fs

Articles de bébé. Poêle, sècheuse, set de salon, bicyclettes, commodes escabeau, chaise, tapis, outils, fil à coudre, etc. 248-7988.

04-05-3fs

Articles de bébé. Poêle, sècheuse, set de salon, bicyclettes, commodes escabeau, chaise, tapis, outils, fil à coudre, etc. 248-7988.

04-05-3fs

Articles de bébé. Poêle, sècheuse, set de salon, bicyclettes, commodes escabeau, chaise, tapis, outils, fil à coudre, etc. 248-7988.

04-05-3fs

Articles de bébé. Poêle, sècheuse, set de salon, bicyclettes, commodes escabeau, chaise, tapis, outils, fil à coudre, etc. 248-7988.

04-05-3fs

Articles de bébé. Poêle, sècheuse, set de salon, bicyclettes, commodes escabeau, chaise, tapis, outils, fil à coudre, etc. 248-7988.

04-05-3fs

Articles de bébé. Poêle, sècheuse, set de salon, bicyclettes, commodes escabeau, chaise, tapis, outils, fil à coudre, etc. 248-7988.

04-05-3fs

Articles de bébé. Poêle, sècheuse, set de salon, bicyclettes, commodes escabeau, chaise, tapis, outils, fil à coudre, etc. 248-7988.

04-05-3fs

Articles de bébé. Poêle, sècheuse, set de salon, bicyclettes, commodes escabeau, chaise, tapis, outils, fil à coudre, etc. 248-7988.

04-05-3fs

Articles de bébé. Poêle, sècheuse, set de salon, bicyclettes, commodes escabeau, chaise, tapis, outils, fil à coudre, etc. 248-7988.

04-05-3fs

Articles de bébé. Poêle, sècheuse, set de salon, bicyclettes, commodes escabeau, chaise, tapis, outils, fil à coudre, etc. 248-7988.

04-05-3fs

Baignoire avec robinet, toilette, de couleur bleu. Gouttière en vinyle avec supports. 248-2369.

27-04-3fs

Becheuse John Deere pour jardin, 6-24, moteur neuf, prix à discuter. Jeu Game Gear avec valise + 2 cassettes, état neuf, servi 2 fois, 110\$, 248-7838.

04-05-3fs

Bicyclette 20" à l'état neuf, 60\$. 6 chaises de cuisine chromées, dossier et banc rouge, 40\$/chaise. 248-7912 après 18h.

04-05-3fs

Bicyclette 20" à l'état neuf, 60\$. 6 chaises de cuisine chromées, dossier et banc rouge, 40\$/chaise. 248-7912 après 18h.

04-05-3fs

Bicyclette 20" à l'état neuf, 60\$. 6 chaises de cuisine chromées, dossier et banc rouge, 40\$/chaise. 248-7912 après 18h.

04-05-3fs

Bicyclette 20" à l'état neuf, 60\$. 6 chaises de cuisine chromées, dossier et banc rouge, 40\$/chaise. 248-7912 après 18h.

04-05-3fs

Bicyclette 20" à l'état neuf, 60\$. 6 chaises de cuisine chromées, dossier et banc rouge, 40\$/chaise. 248-7912 après 18h.

04-05-3fs

Bicyclette 20" à l'état neuf, 60\$. 6 chaises de cuisine chromées, dossier et banc rouge, 40\$/chaise. 248-7912 après 18h.

04-05-3fs

Bicyclette 20" à l'état neuf, 60\$. 6 chaises de cuisine chromées, dossier et banc rouge, 40\$/chaise. 248-7912 après 18h.

04-05-3fs

Bicyclette 20" à l'état neuf, 60\$. 6 chaises de cuisine chromées, dossier et banc rouge, 40\$/chaise. 248-7912 après 18h.

04-05-3fs

Bicyclette 20" à l'état neuf, 60\$. 6 chaises de cuisine chromées, dossier et banc rouge, 40\$/chaise. 248-7912 après 18h.

04-05-3fs

Bicyclette 20" à l'état neuf, 60\$. 6 chaises de cuisine chromées, dossier et banc rouge, 40\$/chaise. 248-7912 après 18h.

04-05-3fs

Bicyclette 20" à l'état neuf, 60\$. 6 chaises de cuisine chromées, dossier et banc rouge, 40\$/chaise. 248-7912 après 18h.

04-05-3fs

Bicyclette 20" à l'état neuf, 60\$. 6 chaises de cuisine chromées, dossier et banc rouge, 40\$/chaise. 248-7912 après 18h.

04-05-3fs

Bicyclette 20" à l'état neuf, 60\$. 6 chaises de cuisine chromées, dossier et banc rouge, 40\$/chaise. 248-7912 après 18h.

04-05-3fs

Bicyclette 20" à l'état neuf, 60\$. 6 chaises de cuisine chromées, dossier et banc rouge, 40\$/chaise. 248-7912 après 18h.

04-05-3fs

Bicyclette 20" à l'état neuf, 60\$. 6 chaises de cuisine chromées, dossier et banc rouge, 40\$/chaise. 248-7912 après 18h.

04-05-3fs

Bicyclette 20" à l'état neuf, 60\$. 6 chaises de cuisine chromées, dossier et banc rouge, 40\$/chaise. 248-7912 après 18h.

04-05-3fs

Bicyclette 20" à l'état neuf, 60\$. 6 chaises de cuisine chromées, dossier et banc rouge, 40\$/chaise. 248-7912 après 18h.

04-05-3fs

Bicyclette 20" à l'état neuf, 60\$. 6 chaises de cuisine chromées, dossier et banc rouge, 40\$/chaise. 248-7912 après 18h.

04-05-3fs

Bicyclette 20" à l'état neuf, 60\$. 6 chaises de cuisine chromées, dossier et banc rouge, 40\$/chaise. 248-7912 après 18h.

04-05-3fs

Bicyclette 20" à l'état neuf, 60\$. 6 chaises de cuisine chromées, dossier et banc rouge, 40\$/chaise. 248-7912 après 18h.

04-05-3fs

Bicyclette 20" à l'état neuf, 60\$. 6 chaises de cuisine chromées, dossier et banc rouge, 40\$/chaise. 248-7912 après 18h.

04-05-3fs

Bicyclette 20" à l'état neuf, 60\$. 6 chaises de cuisine chromées, dossier et banc rouge, 40\$/chaise. 248-7912 après 18h.

04-05-3fs

Chaloupe 12 pi., 400\$. Hors bord 15 HP Evenrude, 950\$. Honda Silverwing GL 500, 900\$. Johnson 25 HP, 800\$. Canot 14 pi., 295\$. Yamaha Jog 1990, 850\$. Tracteur 16 HP neuf, transmission hydrostatique, valeur 3500\$, laissé à 2600\$. 248-7313 après 18h.

04-05-3fs

Couches en gros, toutes grandeurs, pull-ups à prix d'entrepôt. Tél: 259-7742.

04-05-3fs

Disco-mobile à vendre. Radio d'auto Pioneer 4x15 Watts ou 2x25 Watts. Equalizer d'auto. Amplificateur d'auto 2x150 Watts. Tél: 248-6180.

27-04-3fs

Evaporateur Dominion 3/2x1

Pompe à piston à débit variable, 2,5 à 15 gallons, de marque Vardes, moteur 5HP, réservoir 35 gallons, à l'état neuf. 259-7104.

Poêle et réfrigérateur couleur moisson, très propres, très bonne condition, les 2 pour 300\$. 246-5104 le soir.

Poêle à combustion lente. 248-0234.

Poêle, réfrigérateur, laveuse et sècheuse amande, tous de marque Inglis Sterling en très bonne condition. Arc gauchère de marque Golden Eagle, 45 à 70 lbs de pression. Tél: 247-3828.

Saviez-vous que la COMPAGNIE DE GOUTTIÈRES L.M. LANDRY est à Montmagny depuis déjà 25 ans dans le domaine résidentiel et commercial. Membre de A.P.C.H.A. (Association Provinciale des Constructeurs d'Habitation du Québec, permis no 000550). Possède une licence en règle d'entrepreneur en construction. Entrepreneur spécialisé en ferblanterie, dossier no 1357-6624. Commerçant itinérant, dossier no 108-390 (Permis de l'Office de la protection du consommateur). Offre 32 choix de couleur, gouttières faites en usine pour plus de durabilité. Votre conseiller, M. Jean-Guy Marticotte au 248-3138.

Scie à chaîne Husqvarna 257, 57cc, à l'état neuf, 15 cordes de bois de sciées, 500\$. 598-6898.

Set de cuisine en bois, divan, TV couleur meuble, poêle 220, stéréo meuble, table de salon coin, 250\$ le tout, nég. Bicycle 10 vit. Pegot 27po., 45\$. Bicycle 12 vit., 24po., 40\$. 246-5873 ou 246-5922.

Set de cuisine en frêne, 6 chaises, avec 2 lustres, 1 horloge, 300\$. 243-2614.

Set de salon en tissu jaune et rouille avec fauteuil style colonial en velours orange brûlé, très propre, prix de débarras. 248-8836 après 17h.

Suzuki Madura 1200cc 1985, à voir, 3000\$. Abri de toile S.G. 7x12, 1 an d'usage, payé 650\$, laissé à 350\$. 248-4665.

Tondeuse électrique, 50\$. Poêle jaune, très propre, 125\$. Four encastré auto-nettoyant. Sècheuse blanche, 125\$. 1 Laveuse amande, 200\$. Poêle jaune, 50\$. 248-7116.

Tracteur 4x4 Inter, avec pelle, 12,000\$. Génératrice 1500 Watts, 1200\$. 248-4745 après 16h30.

ENTREPOSAGE ESPACES DE RANGEMENT À LOUER CHAUFFÉS 100 pi² et plus 248-2007

Pour commerce ou autre. Meubles et accessoires de magasin, bureau, etc. plus 2 coffres-forts excellente condition **248-2007**

Siège d'appoint pour auto. 2 vestes de sauvetage pour adultes. Tél: 247-3030.

Tracteur à pelouse et jardin de marque Columbia avec souffleur et cabine, 16 forces, 248-0792.

Tracteurs: 6680 et 6690 Agco Allis 4x4 vitesse 16x16, 643-4x4. Tracteur à pelouse 12 forces. Kit 3 points avant pour tracteur Deutz-Allis. Niveleuse (gratte) hydro 8 pieds. Enrobeuse à balles rondes. Râteau 3.42 Deutz spécial. Râteau faneur RC 361-300 Vicon. 20 Wagons Normand Spécial. Rack à foin. Faneur 510 Vicon. Semoir 1242 à maïs John Deere 4 rangs. Rack à balles rondes. Faucheuse Hesston 1090. Faucheuse rotative Vicon 9½ et 10½ pieds. Laveuse à pression 1000 et 2000 lbs. Maison mobile 12x60. Cabine à tracteur. Citerne en douve de béton 90 pi. de diamètre. Rouleuse à balles rondes 4x5 Deutz. Les Équipements J.L. Thibault Inc. Cap-St-Ignace, près de l'autoroute 20. Tél: (418) 246-5651.

Tête de machine à coudre Pfaff. Table d'ordinateur, clavier Tamdi. Vêtements pour femme gr. petite. 248-4840 sur l'heure des repas.

Vente de liquidation: Disques compacts, 12.99\$ ou plus. Cassettes, 5.99 ou plus. Gilets de groupes rock, 12\$ et ½ prix. Drapeaux, 9.99\$. La vente se termine le 4 mai. Aussi équipement de magasin à vendre: comptoirs, «racks» à disques. Le Centre du Disque, 77, St-Jean Baptiste est, Montmagny. Tél: 248-3849.

Tête de machine à coudre Pfaff. Table d'ordinateur, clavier Tamdi. Vêtements pour femme gr. petite. 248-4840 sur l'heure des repas.

Tête de machine à coudre Pfaff. Table d'ordinateur, clavier Tamdi. Vêtements pour femme gr. petite. 248-4840 sur l'heure des repas.

Tête de machine à coudre Pfaff. Table d'ordinateur, clavier Tamdi. Vêtements pour femme gr. petite. 248-4840 sur l'heure des repas.

Vente de liquidation: Disques compacts, 12.99\$ ou plus. Cassettes, 5.99 ou plus. Gilets de groupes rock, 12\$ et ½ prix. Drapeaux, 9.99\$. La vente se termine le 4 mai. Aussi équipement de magasin à vendre: comptoirs, «racks» à disques. Le Centre du Disque, 77, St-Jean Baptiste est, Montmagny. Tél: 248-3849.

VENTE DE LIQUIDATION (CAUSE DE DÉPART)

Canapé et causeuse (cuir véritable). Bureau de travail 60x30, chaise droite de bureau, 2 fauteuils bergants inclinables Laz-y-Boy, set de cuisine 6 chaises en merisier massif fini érable. 248-4445.

Évaporateur 2½x7 en bon état. Génératrice Pincor 16,000 Watts à l'état neuf. Offre raisonnable acceptée. 248-4707 sur l'heure des repas.

ANIMAUX

Moulée pour chiens 21% protéines, 18kg: 11.95\$. Moulée 26% protéines, 16 kg: 18.95\$. Moulée 26.7% protéines, 18 kg: 17.95\$. Chat 8 kg: 8.95\$. Epicerie Fortin, 248-3797.

Taureau Blonde d'Aquitaine pur sang (4 ans), docile, très bonne conformation et ayant déjà mérité 1 prix à l'Expo-Québec à 1 an. Tél: 598-6505.

DISTRIBUTION J.M.S.O. ENR.

Nutrition animale, plusieurs variétés pour chiens et chats, spécial du mois, moulée pour chiens 26% de protéines, 16% gras, à 16.90\$ pour 18 kilos. Aussi disponible: graines de tournesol, oiseaux sauvages, 20 kilos à 14.99\$, 10 kilos à 9.99\$. Litière à chats 20 kilos: 12.50\$ ou 5 kilos: 2.99\$. Livraison gratuite pour Montmagny et les alentours. 310, boul. Blais est, Berthier-sur-mer. Tél: 259-2274.

Lapins et cages à lapins à vendre. 246-5144.

6 chiots Labrador noirs à vendre, nés le 23 mars, prêts à partir. 356-3193.

Chiots Rottweiler mâle, 3 mois, vacciné et enregistré. 248-1874.

Superbes chiots Berger Allemands, âgés de 2 mois enregistrés, vaccinés, tatoués, lignée de champions. Tél: 259-2274.

Chiots Yorkshire, Poméranien mâle petit, Boston Terrier mâle, Mini Schnauzer pure race, vaccinés, vermifugés, de 200\$ à 250\$. 856-5389.

Lapins et cages à lapins à vendre. 246-5144.

6 chiots Labrador noirs à vendre, nés le 23 mars, prêts à partir. 356-3193.

Chiots Rottweiler mâle, 3 mois, vacciné et enregistré. 248-1874.

Superbes chiots Berger Allemands, âgés de 2 mois enregistrés, vaccinés, tatoués, lignée de champions. Tél: 259-2274.

Chiots Yorkshire, Poméranien mâle petit, Boston Terrier mâle, Mini Schnauzer pure race, vaccinés, vermifugés, de 200\$ à 250\$. 856-5389.

Très beaux petits chiots croisés à vendre, nés le 26 mars '96, 50\$ chacun. Tél: 248-7323.

Cage à chien en métal, gr. 28 large x 37 de long x 28 de haut, comme neuve, bon prix, 248-2578 après 18h.

Chiots Yorkshire, Poméranien mâle petit, Boston Terrier mâle, Mini Schnauzer pure race, vaccinés, vermifugés, de 200\$ à 250\$. 856-5389.

Très beaux petits chiots croisés à vendre, nés le 26 mars '96, 50\$ chacun. Tél: 248-7323.

Cage à chien en métal, gr. 28 large x 37 de long x 28 de haut, comme neuve, bon prix, 248-2578 après 18h.

Chiots Yorkshire, Poméranien mâle petit, Boston Terrier mâle, Mini Schnauzer pure race, vaccinés, vermifugés, de 200\$ à 250\$. 856-5389.

Très beaux petits chiots croisés à vendre, nés le 26 mars '96, 50\$ chacun. Tél: 248-7323.

Cage à chien en métal, gr. 28 large x 37 de long x 28 de haut, comme neuve, bon prix, 248-2578 après 18h.

Chiots Yorkshire, Poméranien mâle petit, Boston Terrier mâle, Mini Schnauzer pure race, vaccinés, vermifugés, de 200\$ à 250\$. 856-5389.

Très beaux petits chiots croisés à vendre, nés le 26 mars '96, 50\$ chacun. Tél: 248-7323.

Cage à chien en métal, gr. 28 large x 37 de long x 28 de haut, comme neuve, bon prix, 248-2578 après 18h.

Chiots Yorkshire, Poméranien mâle petit, Boston Terrier mâle, Mini Schnauzer pure race, vaccinés, vermifugés, de 200\$ à 250\$. 856-5389.

Très beaux petits chiots croisés à vendre, nés le 26 mars '96, 50\$ chacun. Tél: 248-7323.

Cage à chien en métal, gr. 28 large x 37 de long x 28 de haut, comme neuve, bon prix, 248-2578 après 18h.

Chiots Yorkshire, Poméranien mâle petit, Boston Terrier mâle, Mini Schnauzer pure race, vaccinés, vermifugés, de 200\$ à 250\$. 856-5389.

Très beaux petits chiots croisés à vendre, nés le 26 mars '96, 50\$ chacun. Tél: 248-7323.

Cage à chien en métal, gr. 28 large x 37 de long x 28 de haut, comme neuve, bon prix, 248-2578 après 18h.

Chiots Yorkshire, Poméranien mâle petit, Boston Terrier mâle, Mini Schnauzer pure race, vaccinés, vermifugés, de 200\$ à 250\$. 856-5389.

Très beaux petits chiots croisés à vendre, nés le 26 mars '96, 50\$ chacun. Tél: 248-7323.

Cage à chien en métal, gr. 28 large x 37 de long x 28 de haut, comme neuve, bon prix, 248-2578 après 18h.

Chiots Yorkshire, Poméranien mâle petit, Boston Terrier mâle, Mini Schnauzer pure race, vaccinés, vermifugés, de 200\$ à 250\$. 856-5389.

Très beaux petits chiots croisés à vendre, nés le 26 mars '96, 50\$ chacun. Tél: 248-7323.

Cage à chien en métal, gr. 28 large x 37 de long x 28 de haut, comme neuve, bon prix, 248-2578 après 18h.

Chiots Yorkshire, Poméranien mâle petit, Boston Terrier mâle, Mini Schnauzer pure race, vaccinés, vermifugés, de 200\$ à 250\$. 856-5389.

Très beaux petits chiots croisés à vendre, nés le 26 mars '96, 50\$ chacun. Tél: 248-7323.

Cage à chien en métal, gr. 28 large x 37 de long x 28 de haut, comme neuve, bon prix, 248-2578 après 18h.

Chiots Yorkshire, Poméranien mâle petit, Boston Terrier mâle, Mini Schnauzer pure race, vaccinés, vermifugés, de 200\$ à 250\$. 856-5389.

Très beaux petits chiots croisés à vendre, nés le 26 mars '96, 50\$ chacun. Tél: 248-7323.

Cage à chien en métal, gr. 28 large x 37 de long x 28 de haut, comme neuve, bon prix, 248-2578 après 18h.

Chiots Yorkshire, Poméranien mâle petit, Boston Terrier mâle, Mini Schnauzer pure race, vaccinés, vermifugés, de 200\$ à 250\$. 856-5389.

Très beaux petits chiots croisés à vendre, nés le 26 mars '96, 50\$ chacun. Tél: 248-7323.

Cage à chien en métal, gr. 28 large x 37 de long x 28 de haut, comme neuve, bon prix, 248-2578 après 18h.

Chiots Yorkshire, Poméranien mâle petit, Boston Terrier mâle, Mini Schnauzer pure race, vaccinés, vermifugés, de 200\$ à 250\$. 856-5389.

Très beaux petits chiots croisés à vendre, nés le 26 mars '96, 50\$ chacun. Tél: 248-7323.

Cage à chien en métal, gr. 28 large x 37 de long x 28 de haut, comme neuve, bon prix, 248-2578 après 18h.

Chiots Yorkshire, Poméranien mâle petit, Boston Terrier mâle, Mini Schnauzer pure race, vaccinés, vermifugés, de 200\$ à 250\$. 856-5389.

Très beaux petits chiots croisés à vendre, nés le 26 mars '96, 50\$ chacun. Tél: 248-7323.

Cage à chien en métal, gr. 28 large x 37 de long x 28 de haut, comme neuve, bon prix, 248-2578 après 18h.

Chiots Yorkshire, Poméranien mâle petit, Boston Terrier mâle, Mini Schnauzer pure race, vaccinés, vermifugés, de 200\$ à 250\$. 856-5389.

Très beaux petits chiots croisés à vendre, nés le 26 mars '96, 50\$ chacun. Tél: 248-7323.

Cage à chien en métal, gr. 28 large x 37 de long x 28 de haut, comme neuve, bon prix, 248-2578 après 18h.

Chiots Yorkshire, Poméranien mâle petit, Boston Terrier mâle, Mini Schnauzer pure race, vaccinés, vermifugés, de 200\$ à 250\$. 856-5389.

Très beaux petits chiots croisés à vendre, nés le 26 mars '96, 50\$ chacun. Tél: 248-7323.

Cage à chien en métal, gr. 28 large x 37 de long x 28 de haut, comme neuve, bon prix, 248-2578 après 18h.

Chiots Yorkshire, Poméranien mâle petit, Boston Terrier mâle, Mini Schnauzer pure race, vaccinés, vermifugés, de 200\$ à 250\$. 856-5389.

Très beaux petits chiots croisés à vendre, nés le 26 mars '96, 50\$ chacun. Tél: 248-7323.

Cage à chien en métal, gr. 28 large x 37 de long x 28 de haut, comme neuve, bon prix, 248-2578 après 18h.

Chiots Yorkshire, Poméranien mâle petit, Boston Terrier mâle, Mini Schnauzer pure race, vaccinés, vermifugés, de 200\$ à 250\$. 856-5389.

Très beaux petits chiots croisés à vendre, nés le 26 mars '96, 50\$ chacun. Tél: 248-7323.

Cage à chien en métal, gr. 28 large x 37 de long x 28 de haut, comme neuve, bon prix, 248-2578 après 18h.

Chiots Yorkshire, Poméranien mâle petit, Boston Terrier mâle, Mini Schnauzer pure race, vaccinés, vermifugés, de 200\$ à 250\$. 856-5389.

Très beaux petits chiots croisés à vendre, nés le 26 mars '96, 50\$ chacun. Tél: 248-7323.

Cage à chien en métal, gr. 28 large x 37 de long x 28 de haut, comme neuve, bon prix, 248-2578 après 18h.

Chiots Yorkshire, Poméranien mâle petit, Boston Terrier mâle, Mini Schnauzer pure race, vaccinés, vermifugés, de 200\$ à 250\$. 856-5389.

Très beaux petits chiots croisés à vendre, nés le 26 mars '96, 50\$ chacun. Tél: 248-7323.

Cage à chien en métal, gr. 28 large x 37 de long x 28 de haut, comme neuve, bon prix, 248-2578 après 18h.

Chiots Yorkshire, Poméranien mâle petit, Boston Terrier mâle, Mini Schnauzer pure race, vaccinés, vermifugés, de 200\$ à 250\$. 856-5389.

Très beaux petits chiots croisés à vendre, nés le 26 mars '96, 50\$ chacun. Tél: 248-7323.

Cage à chien en métal, gr. 28 large x 37 de long x 28 de haut, comme neuve, bon prix, 248-2578 après 18h.

Chiots Yorkshire, Poméranien mâle petit, Boston Terrier mâle, Mini Schnauzer pure race, vaccinés, vermifugés, de 200\$ à 250\$. 856-5389.

Très beaux petits chiots croisés à vendre, nés le 26 mars '96, 50\$ chacun. Tél: 248-7323.

Cage à chien en métal, gr. 28 large x 37 de long x 28 de haut, comme neuve, bon prix, 248-2578 après 18h.

Chiots Yorkshire, Poméranien mâle petit, Boston Terrier mâle, Mini Schnauzer pure race, vaccinés, vermifugés, de 200\$ à 250\$. 856-5389.

Très beaux petits chiots croisés à vendre, nés le 26 mars '96, 50\$ chacun. Tél: 248-7323.

Cage à chien en métal, gr. 28 large x 37 de long x 28 de haut, comme neuve, bon prix, 248-2578 après 18h.

Chiots Yorkshire, Poméranien mâle petit, Boston Terrier mâle, Mini Schnauzer pure race, vaccinés, vermifugés, de 200\$ à 250\$. 856-5389.

Très beaux petits chiots croisés à vendre, nés le 26 mars '96, 50\$ chacun. Tél: 248-7323.

Cage à chien en métal, gr. 28 large x 37 de long x 28 de haut, comme neuve, bon prix, 248-2578 après 18h.

Chiots Yorkshire, Poméranien mâle petit, Boston Terrier mâle, Mini Schnauzer pure race, vaccinés, vermifugés, de 200\$ à 250\$. 856-5389.

Très beaux petits chiots croisés à vendre, nés le 26 mars '96, 50\$ chacun. Tél: 248-7323.

Cage à chien en métal, gr. 28 large x 37 de long x 28 de haut, comme neuve, bon prix, 248-2578 après 18h.

Chiots Yorkshire, Poméranien mâle petit, Boston Terrier mâle, Mini Schnauzer pure race, vaccinés, vermifugés, de 200\$ à 250\$. 856-5389.

Très beaux petits chiots croisés à vendre, nés le 26 mars '96, 50\$ chacun. Tél: 248-7323.

Cage à chien en métal, gr. 28 large x 37 de long x 28 de haut, comme neuve, bon prix, 248-2578 après 18h.

Chiots Yorkshire, Poméranien mâle petit, Boston Terrier mâle, Mini Schnauzer pure race, vaccinés, vermifugés, de 200\$ à 250\$. 856-5389.

Très beaux petits chiots croisés à vendre, nés le 26 mars '96, 50\$ chacun. Tél: 248-7323.

Cage à chien en métal, gr. 28 large x 37 de long x 28 de haut, comme neuve, bon prix, 248-2578 après 18h.

Chiots Yorkshire, Poméranien mâle petit, Boston Terrier mâle, Mini Schnauzer pure race, vaccinés, vermifugés, de 200\$ à 250\$. 856-5389.

Très beaux petits chiots croisés à vendre, nés le 26 mars '96, 50\$ chacun. Tél: 248-7323.

Cage à chien en métal, gr. 28 large x 37 de long x 28 de haut, comme neuve, bon prix, 248-2578 après 18h.

Chiots Yorkshire, Poméranien mâle petit, Boston Terrier mâle, Mini Schnauzer pure race, vaccinés, vermifugés, de 200\$ à 250\$. 856-5389.

Très beaux petits chiots croisés à vendre, nés le 26 mars '96, 50\$ chacun. Tél: 248-7323.

Cage à chien en métal, gr. 28 large x 37 de long x 28 de haut, comme neuve, bon prix, 248-2578 après 18h.

Chiots Yorkshire, Poméranien mâle petit, Boston Terrier mâle, Mini Schnauzer pure race, vaccinés, vermifugés, de 200\$ à 250\$. 856-5389.

Très beaux petits chiots croisés à vendre, nés le 26 mars '96, 50\$ chacun. Tél: 248-7323.

Cage à chien en métal, gr. 28 large x 37 de long x 28 de haut, comme neuve, bon prix, 248-2578 après 18h.

Chiots Yorkshire, Poméranien mâle petit, Boston Terrier mâle, Mini Schnauzer pure race, vaccinés, vermifugés, de 200\$ à 250\$. 856-5389.

Très beaux petits chiots croisés à vendre, nés le 26 mars '96, 50\$ chacun. Tél: 248-7323.

Cage à chien en métal, gr. 28 large x 37 de long x 28 de haut, comme neuve, bon prix, 248-2578 après 18h.

Chiots Yorkshire, Poméranien mâle petit, Boston Terrier mâle, Mini Schnauzer pure race, vaccinés, vermifugés, de 200\$ à 250\$. 856-5389.

Très beaux petits chiots croisés à vendre, nés le 26 mars '96, 50\$ chacun. Tél: 248-7323.

Cage à chien en métal, gr. 28 large x 37 de long x 28 de haut, comme neuve, bon prix, 248-2578 après 18h.

Chiots Yorkshire, Poméranien mâle petit, Boston Terrier mâle, Mini Schnauzer pure race, vaccinés, vermifugés, de 200\$ à 250\$. 856-5389.

Très beaux petits chiots croisés à vendre, nés le 26 mars '96, 50\$ chacun. Tél: 248-7323.

Cage à chien en métal, gr. 28 large x 37 de long x 28 de haut, comme neuve, bon prix, 248-2578 après 18h.

Chiots Yorkshire, Poméranien mâle petit, Boston Terrier mâle, Mini Schnauzer pure race, vaccinés, vermifugés, de 200\$ à 250\$. 856-5389.

Très beaux petits chiots croisés à vendre, nés le 26 mars '96, 50\$ chacun. Tél: 248-7323.

Cage à chien en métal, gr. 28 large x 37 de long x 28 de haut, comme neuve, bon prix, 248-2578 après 18h.

Chiots Yorkshire, Poméranien mâle petit, Boston Terrier mâle, Mini Schnauzer pure race, vaccinés, vermifugés, de 200\$ à 250\$. 856-5389.

Très beaux petits chiots croisés à vendre, nés le 26 mars '96, 50\$ chacun. Tél: 248-7323.

Cage à chien en métal, gr. 28 large x 37 de long x 28 de haut, comme neuve, bon prix, 248-2578 après 18h.

Chiots Yorkshire, Poméranien mâle petit, Boston Terrier mâle, Mini Schnauzer pure race, vaccinés, vermifugés, de 200\$ à 250\$. 856-5389.

Très beaux petits chiots croisés à vendre,



L'atome CC, champion en saison régulière et en séries éliminatoires.



Le pee-wee CC, champion en séries éliminatoires.



Le bantam CC, champion en saison régulière.



Le midget CC, champion en saison et lors des séries éliminatoires.

Hockey mineur

Montmagny vole la vedette lors du gala de la Ligue Franc-Sud

La Ligue de compétition Franc-Sud de Québec tenait le 27 avril son gala annuel visant à honorer les équipes et les joueurs s'étant démarqués au cours de la dernière saison. La franchise de Montmagny fut sans contredit la grande vedette de la soirée étant élue la franchise la plus disciplinée ainsi que la franchise la plus productive, alors que joueurs et équipes recevaient bon nombre d'honneurs.

PAR STÉPHANE POIRIER

Concernant les bannières d'équipe, l'atome CC a reçu celle pour son championnat de la saison régulière et une seconde pour son triomphe en séries éliminatoires; le pee-wee CC fut couronné champion des séries; le bantam CC fut honoré pour son

championnat en saison; et le midget fut doublement récompensé pour ses efforts en saison et lors des séries.

Pour les performances sur la glace, Maxime Morin, dans l'atome CC, et Frédéric Marier, dans le midget CC, ont été choisis joueur le plus utile pour leur équipe respective. Thomas Beaumont, dans l'atome CC,

fut quant à lui élu à titre de meilleur défenseur. Les gardiens de but Philippe Daigle et Samuel Jacques, dans l'atome CC, Jean-François Poitras et Jean-Christophe Caron, dans le bantam CC, et Frédéric Marier et François Bernier, dans le midget CC, furent acclamés pour avoir conservé la meilleure moyenne défensive. Finalement, Dave-Anthony Gaudreau, atome CC, Nicolas Langlois, pee-wee CC, et Steeve Bernier,

bantam CC, ont terminé en tête du classement des compteurs.

Également à souligner, les nominations de Paul-Henri Langlois, dans l'atome CC, et Mario Ouellet, dans le bantam CC, à titre de meilleur entraîneur.

On a finalement fait mention de la participation des joueuses magnymontoises Isabelle Bérubé et de Valérie Bouffard au championnat provincial féminin.

Journée portes ouvertes le 12 mai

L'action ne manquera pas à l'Autodrome Montmagny

L'anxiété ronge les amateurs de courses sur terre battue puisque la nouvelle saison frappe à nos portes. D'ailleurs, les préparatifs vont bon train à l'Autodrome Montmagny où l'on prévoit amorcer la saison 1996 dès le samedi 1er juin, laquelle saison sera marquée par plusieurs événements de grande envergure qui promettent énormément d'action.

PAR STÉPHANE POIRIER

Ne cessant de grandir en importance et en popularité, l'Autodrome Montmagny a concocté une programmation qui offrira des surprises sans pour autant enlever la place aux populaires programmes réguliers.

La saison débutera le dimanche 12 mai par une «Journée Portes Ouvertes». La population aura accès au site à compter de 13h.

Le samedi 15 juin, place au spécial Québec mini-sprint, ces petits bolides qui fournissent vitesse et émotions. Le 29 juin, les amateurs pourront voir la super tire d'autos modifiées, de tracteurs et de 4X4, un événement assez spécial. La Fédération des roddeurs du Québec offre le 3 août le programme Legend cars ainsi qu'une exposition de voitures hot-rods, custom, modifiées et antiques. Le tout sera suivi d'une parade sur l'ovale de Montmagny. Les spectateurs peuvent s'attendre à vibrer le 10 août à l'occasion du Championnat national de motos sur terre battue CMA. Une autre nouveauté, le championnat mi-saison Snap On, une finale de 25 tours dans chacune des classes inscrites. Enfin, la rencontre des super machines est prévue pour les 24 et 25 août. Qui n'aime pas voir courir des monster trucks?

Parallèlement, les programmes réguliers promettent tout autant si non davantage que

par les années passées alors que trois des cinq champions de 1995, Jacques Poulin chez les récents-modèles, Claude Boutin chez les amateurs, et Jean-Yves Ferland chez les mini-stocks, tenteront de défendre leur titre. De nouveaux champions seront connus chez les novices et les super-stocks, Michel Boulet ayant gradué chez les amateurs, et Renaud Blais ayant décidé de tenter sa chance dans la série late model Sportsman.

À l'heure actuelle, plus de 80 bolides sont déjà inscrits pour les activités régulières de la saison 96 de l'Autodrome Montmagny et d'autres s'ajouteront dans les prochaines semaines. Il est donc d'ores et déjà assuré que la 3e saison de l'Autodrome Montmagny qui s'amorcera le 1er juin offrira beaucoup d'action à tous les amateurs de stock-cars sur terre battue de la région.

Magny-Gym au boulot

C'est sous le thème des métiers que se tiendra le samedi 1er juin à 19h30 à l'aréna de Montmagny le spectacle annuel de Magny-Gym. Vous pourrez alors constater ce que ces gymnastes d'aujourd'hui deviendront demain et on peut affirmer que la relève est assurée dans bien des professions. La pratique de la gymnastique leur aura sans doute appris que la persévérance et la confiance en soi sont souvent gages de fierté et de réussite. Cette démonstration clôturera la présente année gymnique. Bienvenue à tous.



Club de Golf L'Islet-Sud

Saint-Pamphile

**Tarifs spéciaux pour 18 trous avant
le 23 juin 1996**

**Aussi, tarification réduite après 14h00, la
semaine et la fin de semaine.**

- Parcours diversifié de 18 trous
- Un club accueillant et accessible à tous
- Kevin St-Laurent, professionnel

**TOURNOI D'OUVERTURE,
le samedi 11 mai 1996**
*Invitation aux membres
et aux visiteurs*

Rang des Pelletier
Saint-Pamphile

RENSEIGNEMENTS :
(418) 356-3666



Salon de Quilles



l'Oie Blanche

PRIX D'ÉTÉ
à compter du 6 mai
même prix que l'été passé
C'est économique!

Clair de lune
ouvert en tout temps.
Vous pourrez réserver en tout temps
pour la saison estivale.

POUR
INFORMATION ET
RÉSERVA-
TION
248-0880

Il est encore temps de vous inscrire dans une ligue d'été

★ **CONCOURS D'ÉTÉ**

Tous ceux qui participeront dans une ligue de quilles d'été
courront la chance de gagner une balle et un sac valeur de

150\$





MAINTENANT À MONTMAGNY

LES ATTACHES DE REMORQUE



- ACCESSOIRES DISPONIBLES
- SERVICE ET INSTALLATION

Service disponible jusqu'à 22 heures à la seule STATION-SERVICE sur le boulevard Taché à Montmagny

GARAGE PHIL CLOUTIER
RÉPARATION GÉNÉRALE - BATTERIES
ACCESSOIRES - SYSTÈME DE CLIMATISATION
4, boul. Taché Ouest, Montmagny
Tél. : 248-1721 Fax : 248-8431

La saison de golf est lancée dans la région

Même si la saison printanière n'aura pas gâté jusqu'ici les amateurs de plein air, les clubs de golf de la région annonçaient cette semaine à l'unisson qu'ils amorçaient leurs activités dès cette fin de semaine. Sur la plupart des terrains, les golfeurs peuvent bénéficier de rabais de début de saison.

PAR SYLVAIN FOURNIER

C'est le cas pour le club de golf de Montmagny qui ouvre ses portes ce samedi 4 mai. On peut bénéficier jusqu'au 17 mai d'un droit de jeu à 15\$ sur semaine et de 22\$ les vendredis samedis et dimanches. Rappelons que les membres et actionnaires du club magnymontois ont jusqu'au 13 mai pour s'inscrire au tournoi d'ouverture prévu le 18 mai.

Le club de golf des Trois-Saumons à Saint-Jean-Port-Joli lance également sa saison aujourd'hui et offre des rabais aux golfeurs qui ont hâte de frapper leurs premières balles. Le prix du droit de jeu quotidien pour le 18 trous est de 15\$ la semaine et de 19\$ les fins de semaine, et ce jusqu'au 18 mai.

Au club de golf L'Islet-Sud de Saint-Pamphile, on prévoyait jeudi procéder à l'ouverture du terrain pour ce samedi 4 mai.

Tournoi Paul Vézina Victoire de Tourville dans la classe B

(S.F.) Le 19e tournoi de hockey à pied et de ballon sur glace Paul Vézina a attiré une quarantaine d'équipes en avril dernier à l'aréna de Montmagny. L'Hôtel Central de Tourville a été la seule équipe de la région à enregistrer la victoire (2 à 1 contre Sainte-Lucie) dans la catégorie hockey à pied B.

Le Bar Central de Montmagny s'est incliné 2 à 0 contre Québec en classe récréative tandis que Granby était couronné champion dans la classe A. Dans la catégorie bal-

lon sur glace, une équipe de Québec a décroché les honneurs de la finale contre Chicoutimi.

Les spectateurs présents cette fin de semaine ont eu droit à un excellent calibre de jeu avec plusieurs rencontres qui ont été disputées jusqu'en confrontation pour déterminer une équipe gagnante. Les organisateurs du tournoi tiennent à remercier les participants et les commanditaires ainsi qu'à souligner le bon travail de l'Ambulance St-Jean.

Enfin, à Saint-Michel de Bellechasse, la 5e saison du club de golf de l'endroit s'amorçait le jeudi 2 mai. Les amateurs de golf pourront jouer sur les 18 verts à un tarif d'avant-saison, soit 16\$ du lundi au jeudi et 22\$ du vendredi au dimanche. On nous informe également que quelques places sont encore disponibles pour les golfeurs désireux de devenir membre plein privilège.

L'OIE BLANCHE souhaite une bonne saison à tous ces clubs ainsi que plusieurs trous d'un coup pour les nombreux amateurs de golf de la région.



Membres du club des Archers, MM. André Boulet, Jean Dubé, Alain Caron et Sylvain Fortin ont fort bien fait en compétition.

L'archer Sylvain Fortin s'offre un titre provincial

(S.P.) Membre du club des Archers de L'Islet depuis les débuts, l'archer Sylvain Fortin a prouvé sa valeur à la face de tous les concurrents du Québec en s'accaparant les honneurs du championnat provincial qui se tenait les 20 et 21 avril dernier.

Rivalisant d'adresse avec plus de 200 autres compétiteurs réunis à Le Gardeur, près de Montréal, afin de prendre part à cette compétition de grande envergure, Sylvain Fortin a fait preuve d'une grande force de caractère et a du même coup remporté le championnat provincial catégorie tir à l'arc intérieur sur parcours animalier.

Un résidant de L'Islet, M. Fortin s'adonne au tic à l'arc depuis de nombreuses années. La chasse à l'arc est également un de ses passe-temps. Le président du club des Archers de L'Islet, M. Guy Dallaire, se disait très impressionné par la sortie de M. Fortin et a tenu à ce que ses mérites soient connus par tous. Le club compte une quarantaine de membres. De plus, M. Dallaire a du même coup souligné l'excellente performance de MM. André Boulet, Jean Dubé, Alain Caron et Sylvain Fortin, tous du club des Archers de L'Islet, qui ont remporté deux premiers prix lors d'une compétition en équipe qui se tenait récemment à Trois-Rivières.

C'est parti pour Véломagny

Le club cycliste Véломagny débute ses activités le dimanche 5 mai à 9h avec départ du stationnement des Galeries Montmagny. Deux groupes seront formés selon la capacité du cycliste. Les départs pour les lundis et mercredis suivants seront à 18h. Pour information, contactez Michel Buteau au 259-7056 ou Richard St-Pierre au 248-2441.



L'Hôtel Central de Tourville a été la seule équipe de la région à enregistrer la victoire au tournoi provincial Paul Vézina; un gain de 2 à 1 contre Sainte-Lucie dans la catégorie hockey à pied B.

CLINIQUES DE

GOLF

EXTÉRIEUR

5 cours d'une durée de 1 heure chacun

Début des cours 15 mai cours disponibles les lundis et mercredis

Les cours seront donnés en groupes de 6 personnes.

Coût du cours : 75\$ taxes incluses

Chaque élève recevra GRATUITEMENT 1 droit de jeu

valeur de 26\$ valide du lundi au jeudi

collaboration du Club de golf de Montmagny

et 10 gros paniers de balles valeur de 50\$.

Pour plus d'information contactez :

Sylvio Bélanger professionnel 248-1594



BOUTIQUE DE GOLF BRUNO BÉRUBÉ INC.

COURS DE GOLF À L'EXTÉRIEUR

65\$

**DÉBUTANT
LE MARDI 21 MAI**

**Instruments
d'enseignement
révolutionnaires**

- 4 mardis consécutifs
- De 18 h 00 à 19 h 15
- Bâtons fournis
- Balles de pratique incluses
- Utilisation du vidéo
- Groupe maximum de 10 pers.

À LA BOUTIQUE BRUNO BÉRUBÉ • LE CHOIX LE PLUS VASTE DANS LA RÉGION •

8 fers Wilson Staff Midsize : **599⁹⁵\$** rég. : 649,95\$

Ensemble 3 bois et 8 fers «Tour Magic» de Golf Trends **349⁹⁵\$** rég. : 399,95\$

Ensemble débutant 7 pièces Spectra 323 **149⁹⁵\$** rég. : 199,95\$

SPÉCIAUX JUSQU'AU 19 MAI 1996

LE MEILLEUR SERVICE • LES MEILLEURS PRIX

«La Boutique du Club Trois-Saumons, un endroit où on peu s'équiper pour le golf à un prix raisonnable.»

**Club de Golf Trois-Saumons
SAINT-JEAN-PORT-JOLI • 598-9719**



**G
A
R
A
N
T
I
E**



LIQUID-ACTION

6 MOIS / 10 000 KM
(ROUAGE D'ENTRAÎNEMENT)*

45 JOURS SANS TRACAS
(GARANTIE COMPLÈTE)*

5 JOURS / 500 KM
(SATISFACTION GARANTIE
OU ARGENT REMIS)*

*VÉHICULE D'OCCASION DE 5000\$ ET PLUS



**1995 CADILLAC
ELDORADO ETC**
Rouge, V-8 Norstar, équip.
complet, 2 portes, intérieur
cuir, balance de garantie.

39 900\$



**1995 BUICK
PARK AVE ULTRA**
Noir, 6 cyl., 3800, auto.,
int. cuir, roue alliage, seul.
30 000km, bal. gar. GM.

32 500\$



**1995 ASUNA
SUNRUNNER GT**
Blanc, 4 cyl., manuel, 2 pts,
toit rigide, toit convertible,
seul. 9 000km, gar. 100 000km

14 900\$



**1995 SATURN
SL**
Bleu, 4 cylindres, manuel,
4 portes, seul. 40 000km,
balance de garantie GM.

11 200\$



**1995 PLYMOUTH
NÉON**
Gris, 4 cyl., auto., 4 portes,
très propre, balance de
gar. Chrysler, 53 000km.

10 900\$



**1995 PONTIAC
FIREFLY**
Vert, 4 cylindres, manuel,
4 portes, très propre, balan-
ce de garantie GM.

9 500\$



**1994 GMC
SIERRA SL 4X4**
Noir, 6 cylindres, automa-
tique, boîte 8 pieds, très
propre, À VOIR!

14 900\$



**1994 EAGLE
SUMMIT LX**
Vert, 4 cylindres, manuel, 4
portes, original, très bien
équipé, bal. gar. manufact.

12 900\$



**1994 SUZUKI
SIDE KICK**
Blanc, 2 portes, manuel,
4x4, seulement 29 000km,
balance de garantie Suzuki

11 900\$



**1994
PLYMOUTH**
Vert, 6 cyl., auto., 4 portes,
climat., très bien équipé,
bal. de garantie Chrysler.

10 900\$



**1993 PONTIAC
TRANSPORT SE**
Vert, 6 cyl., automatique,
7 passagers, très propre,
balance de garantie Gm.

15 900\$



**1993 HONDA
ACCORD LX**
Brume, 4 cyl., auto., 2 pts,
très bien équipé, 56 000km,
bal. gar. jusqu'à 100 000km.

13 900\$



**1993 HONDA
DELSOL**
Rouge, 4 cyl., auto., 2
portes, 62 000km, bal. de
gar. jusqu'à 100 000km.

13 300\$



**1993 MAZDA
626 CRONOS LX**
Gris, 4 portes, équipement
complet, balance de garan-
tie du fabricant.

11 995\$



**1993 SATURN
SL2**
Rouge, 4 cyl., auto., 4
portes, très bien équipé,
bal. garantie manufacturier.

11 500\$



**1993 GMC
SAFARI CARGO**
Blanc, 6 cylindres, auto-
matique, A-1, très propre,
seulement.

9 500\$



**1993 PONTIAC
SUNBIRD SE**
Noir, 6 cylindres, automa-
tique, 2 portes, très bien
équipé, original.

10 900\$



**1993 CHEVROLET
CAVALIER RS**
Vert aqua, 4 cyl., 2 portes,
automatique, très propre,
garantie 6 mois / 10 000km.

9 200\$



**1993 GÉO
METRO**
Blanc, 4 cyl., auto., radio,
4 pts, gar. 6 mois/10 000km
gr. motoprop., 55 000km.

7 900\$



**1992 CHEVROLET
LUMINA APV**
Vert, 6 cyl., 7 passagers,
automatique, climatiseur,
original, très propre.

14 500\$



**1992 HONDA
CIVIC LX**
Noir, 4 cyl., 4 pts, manuel,
très bien équipé, très propre,
condition A1, seulement.

8 900\$



**1992 SUBARU
LOYALE WAGON**
Gris, 4 cylindres, manuel,
4x4, très propre.

6 900\$



**1991 BUICK
PARK AVENUE**
Gris argent, 6 cylindres,
automatique, 4 portes, très
propre, très bien équipé.

12 900\$



**1991 BUICK
REGAL CUSTOM**
Blanc, 6 cylindres, 4
portes, automatique, cli-
matiseur.

11 500\$



**1991 ACURA
INTÉGRA GS**
Gris, 4 cyl., 2 portes, auto.,
climatiseur, toit ouvrant,
équipement complet.

10 800\$



**1991 PONTIAC
GRAND PRIX SE**
Blanc, 6 cylindres, automa-
tique, 4 portes, climatiseur,
très bien équipé, à voir!

10 400\$

**GARAGES
RECOMMANDÉS**

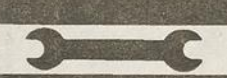

**1991 HONDA
ACCORD LX**
Bleu, 4 portes, 4 cylindres,
manuel, original, aileron,
balance de garantie Honda

10 200\$



**1991 FORD
TEMPO GL AWD**
Rouge, 4 cylindres, auto-
matique, 4 portes, clima-
tiseur.

6 900\$



**1990 PONTIAC
BONNEVILLE SSE**
Blanc, 6 cylindres, 4
portes, très équipé, ba-
lance de garantie PPGM.

10 500\$



**1990 PONTIAC
GRAND PRIX**
Gris, 6 cylindres, automa-
tique, 4 portes, climatiseur,
seulement 77 000km.

8 900\$



**1989 GMC
SIERRA**
Bleu, 8 cylindres, auto-
matique, mécanique A1,
À VOIR!

7 200\$



**1989 BUICK
PARK AVENUE**
Blanc, 6 cylindres, 3.8 litres,
automatique, 4 portes, très
propre, original.

5 900\$

PLUS DE

55

**VÉHICULES
EN INVENTAIRE**



Guy Thibault



Réjean Guimont



Michel Guimont



Michel Normand

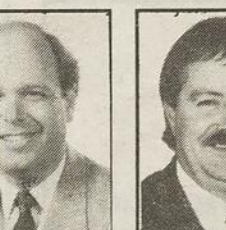

Michel Clavet



Réjean Després



Ronald Thibault



Gilles Thibault

Benoît Gamache

Thibault

Pontiac Buick Cadillac Chevrolet Geo Oldsmobile

500, Saint-David, Sortie 378, Rte 20

248-7122

les **meilleures**
CCASIONS
en ville!

**HONDA
DEGIRO**

496, Saint-David, Montmagny

248-2133

OUVERT DU LUNDI AU VENDREDI JUSQU'À 21H00 ET LE SAMEDI JUSQU'À 12H00