

OBJECTIF : FORMATION D'UN CABINET D'UNION NATIONALE

# Pères et Shamir vont tenter de briser l'impasse politique

d'après AP, AFP, UPI

■ Cédant aux pressions d'une bonne partie de l'opinion publique, le leader du Parti travailliste (PT), M. Shimon Pérès, et celui du Likoud (coalition de droite et d'extrême droite), M. Yitzhak Shamir, premier ministre sortant, ont décidé hier de se rencontrer aujourd'hui pour tenter de former un gouvernement d'union nationale qui mettrait fin à l'impasse à laquelle ont abouti les élections du 23 juillet en Israël.



Yitzhak Shamir

téléphoto AP

cent, et sa dette extérieure s'élève à \$22 milliards US.

Le Front travailliste, dominé par le PT, a obtenu 44 sièges aux élections tandis que le Likoud en décrochait 41. Aucune de ces formations ne peut recueillir assez de sièges auprès des 13 petits partis, de tendances diverses, pour s'assurer la majorité à la Knesset (Parlement), soit 61 sièges sur 120.

Tous les observateurs s'accordent à dire que la constitution

d'un gouvernement d'union nationale sera extrêmement difficile et pourrait donner lieu à des reverses dramatiques d'alliances. Un tel gouvernement serait bien fragile, ajoute-t-on.

M. Pérès doit tenir compte des réticences du Mapam, aile gauche du travaillisme, et de celles de ses alliés traditionnels, le Shinoui (trois députés) et le Mouvement des droits civiques (trois députés également).

De son côté, M. Shamir s'expose à faire face à une fronde de ses partenaires d'extrême droite, le Tehya et le parti religieux Morasha (deux députés), qui refusent tout ralentissement de la politique d'implantation de « colonies de peuplement » en Cisjordanie et à Gaza.

En revanche, souligne la presse israélienne, MM. Pérès et Shamir, en s'associant, pourraient neutraliser les formations religieuses qui cherchent à profiter de l'impasse pour se livrer à une surenchère en matière de législation religieuse.

Mais qui dirigerait un éventuel gouvernement d'union nationale? M. Shamir a affirmé qu'il voudrait en être le chef, tout en excluant pas l'attribution de ce rôle

à M. Pérès, qui d'ailleurs le revendique en sa qualité de leader de la formation qui a remporté le plus de sièges.

On rappelle que le seul gouvernement d'union nationale qu'ait connu Israël fut constitué après la guerre des « Six jours », en 1967.

D'autre part, une manifestation antiraciste s'est tenue hier à Jérusalem, près du mémorial Yad Vashem, élevé à la mémoire des six millions de Juifs massacrés par les nazis. Plusieurs dizaines d'étudiants, brandissant des pancartes où l'on pouvait lire « Solidarité judéo-arabe », ont dénoncé l'entrée du rabbin Meir Kahane au Parlement israélien. Cet extrémiste a publiquement annoncé son intention d'agir pour expulser d'Israël tous les Arabes.

Par ailleurs, Yossef Tzouria, 28 ans, membre du réseau terroriste juif antiarabe qui se proposait de faire sauter l'esplanade des mosquées al-Aqsa et Omar, à Jérusalem, a été condamné à trois ans de prison ferme et trois ans avec sursis. Cinq des vingt-sept membres appréhendés du réseau ont déjà été condamnés à des peines allant de deux ans à dix ans de prison ferme.

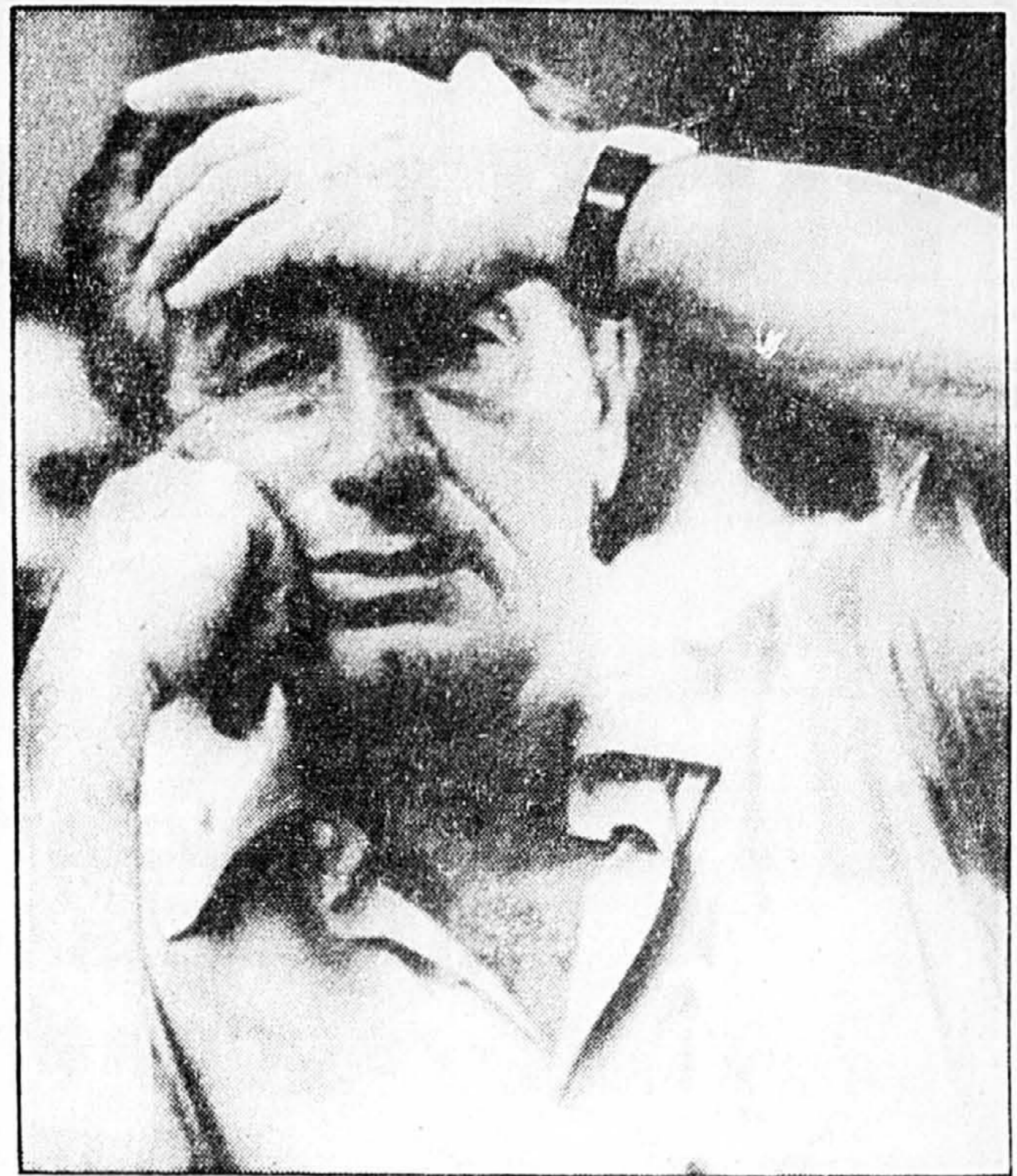

Shimon Peres se demande à quel saint se vouer.

téléphoto UPI

## Geraldine Ferraro, la locomotive du ticket démocrate

d'après AFP, Reuter

■ M. Walter Mondale, le candidat démocrate à la Maison Blanche, et sa colistière, Mme Geraldine Ferraro, ont entamé hier leur campagne pour la prochaine élection présidentielle dans le quartier new yorkais de Queens, en reprenant de nouveau à leur compte les valeurs traditionnelles chères au président Reagan.

La première apparition côte à côte, depuis la convention démocrate de San Francisco, des adversaires des républicains Ronald Reagan et George Bush s'est déroulée dans la circonscription populaire que représente Mme Ferraro, devant une foule de 4.000 personnes enthousiastes, essentiellement des syndicalistes.

« Je sens la victoire dans l'air », a lancé M. Mondale, qui, comme Mme Ferraro, a évoqué la fierté, l'espoir, le patriotisme et les valeurs familiales chères au peuple américain. « C'est tout cela qui fait l'Amérique », a dit M. Mondale avant d'ajouter, en évoquant les victoires des athlètes américains aux Jeux olympiques de Los Angeles : « Si vous faites des efforts, alors tout est possible en Amérique ».

Cette manifestation marquait la fin de onze jours de vacances pour M. Walter Mondale. Les deux candidats démocrates devaient ensuite se rendre, hier soir, à Cleveland, dans l'Ohio, avant de lancer officiellement leur campagne, aujourd'hui à Jackson, capitale du Mississippi.

M. Mondale et Mme Ferraro, la première femme susceptible d'accéder à la vice-présidence des Etats-Unis, doivent ensuite faire campagne, demain au Texas, l'un des Etats du sud du pays considéré comme crucial pour la prochaine élection. En lançant leur campagne dans le Mississippi et le Texas, où M. Reagan s'était lui-même rendu la se-

maine dernière, les candidats démocrates veulent souligner leur intérêt pour ces Etats conservateurs, ou la présence sur le ticket démocrate d'une femme, en outre libérale et représentant le nord du pays, peut constituer un handicap électoral.

Pourtant, le choix de Mme Geraldine Ferraro a complètement modifié les cotes de popularité, a déclaré hier aux journalistes M. Lou Harris, responsable de l'Institut de sondage. Alors qu'auparavant, le président Reagan était donné vainqueur sans problème, aujourd'hui la cote s'est considérablement réduite puisqu'elle n'est plus, a-t-il dit, que de 50,48 en faveur du chef de la Maison Blanche.

En février dernier, le président Reagan menait devant M. Mondale par 56,10. « Le choix d'une femme a eu un effet explosif. Ferraro est un atout majeur dans cette élection », a ajouté M. Harris. Ainsi, depuis la convention démocrate, c'est le deuxième sondage national qui confirme que désormais la course est très serrée. Gallup, après avoir placé Mondale à 19 points de Reagan, a placé, la semaine dernière, le ticket démocrate en avance de 2 points.

La porte-parole de M. Mondale, Mme Maxine Isaacs, a indiqué que le candidat démocrate envisageait de faire campagne environ trois jours par semaine durant le mois d'août. Selon Mme Isaacs, M. Mondale continuera à mettre l'accent sur le déficit budgétaire américain, qui est d'environ \$200 milliards, et ses implications pour l'avenir.

M. Mondale avait annoncé des sa nomination que, s'il était élu, il augmenterait les impôts pour réduire le déficit. Il a affirmé que, contrairement à ses affirmations, M. Reagan ferait de même et l'a accusé de cacher la vérité aux Américains sur la nécessité d'un allègement de la fiscalité.

## Les autorités de Varsovie défiées

d'après AFP, Reuter, UPI

■ M. Wladyslaw Frasnyniuk, 31 ans, un des anciens responsables nationaux de Solidarité, a défie ouvertement les autorités polonaises qui venaient de l'amnistier en allant rencontrer dès sa sortie de prison, vendredi dernier, le no 1 de la direction clandestine (TKK) de ce syndicat aujourd'hui interdit, M. Zbigniew Bujak.

Porté disparu depuis sa libération de la prison de Leczyca, dans le sud-ouest du pays, M. Frasnyniuk a fait hier une réapparition spectaculaire, sous forme d'un communiqué signé conjointement avec M. Bujak, recherché par toutes les polices de Pologne depuis le coup de force contre Solidarité en décembre 1981.

Selon ce communiqué, daté du 29 juillet et parvenu hier à la presse occidentale, M. Frasnyniuk « a réussi, dès sa sortie de prison, à tromper la vigilance des policiers et s'est rendu à Varsovie pour y rencontrer Bujak ». Le document considère l'amnistie comme « un geste servant les intérêts immédiats d'un pouvoir qui déclare constamment la guerre à la société ».

Joint par téléphone à son domicile de Wrocław, M. Frasnyniuk a dit qu'il avait rencontré M. Bujak pendant deux jours, dans la capitale. Il n'y a pas de doute, a-t-il ajouté, qu'il poursuivra ses activités syndicales avec M. Bujak.

« Je ne cherche à être arrêté, mais, bien sûr, je ne crains pas de l'être », a affirmé M. Frasnyniuk, qui fut président de Solidarité à Wrocław. Selon certaines sources, il devait regagner son domicile hier soir. Il avait été arrêté en novembre 1982 et condamné à six ans de prison.

Au cabinet de M. Jerzy Urban, porte-parole du gouvernement, et au ministère de la Justice, on se refuse à tout commentaire sur la légalité de la rencontre entre MM. Frasnyniuk et Bujak, lequel n'a pas profité de l'amnistie pour sortir de la clandestinité. M. Urban a également refusé de se prononcer sur la légalité d'une éventuelle rencontre entre M. Lech Walesa, ex-dirigeant de Solidarité, et d'autres responsables de ce syndicat.

Par ailleurs, à la fin d'une messe à laquelle avaient assisté près de 10 000 personnes, quelque 5 000 Polonais ont manifesté hier soir dans la capitale aux cris de « Solidarité ! » à l'occasion du quarantième anniversaire de l'insurrection de Varsovie. Les manifestants ont entonné des chants patriotiques en faisant le « V » de la victoire. La police n'est pas intervenue.

Plus tôt, les autorités polonaises avaient posé la première pierre d'un monument « aux héros de l'insurrection » et non à l'insurrection elle-même. Cet événement tragique est très controversé. Il fut décidé par les chefs de l'armée de l'intérieur (AK) et le gouvernement polonais en exil à Londres, qui pensaient que la libération était proche, l'armée rouge n'étant qu'à deux pas de Varsovie.

D'autre part, on s'attend que le président Ronald Reagan, qui s'entretiendra avec le nonce apostolique aux Etats-Unis, lève cette semaine certaines des sanctions économiques qu'il avait imposées à la Pologne le 23 décembre 1981 à la suite de la proclamation de la loi martiale dans ce pays.

## RFA: Kohl surmonte une nouvelle crise

d'après AFP, Reuter

■ Le parlement ouest-allemand réuni en session extraordinaire a approuvé, hier, à une forte majorité la décision du gouvernement de mettre en service une nouvelle centrale thermique, réglant ainsi un différend qui menaçait la cohésion de la coalition au pouvoir. Malgré l'opposition du Parti Social-Démocrate (SPD) et des écologistes verts, le revirement du Parti Libéral (FDP) a permis au cabinet du chancelier Helmut Kohl de l'emporter.

Ainsi, le chancelier Helmut Kohl a surmonté une nouvelle crise au sein de sa coalition gouvernementale, après une série d'épreuves au sein de la coalition gouvernementale (conservateurs-libéraux). La dernière en date s'était produite en mai quand le Parti libéral (FDP) avait fait défaut au chancelier Kohl pour voter une loi d'amnistie en faveur des auteurs de dons illégaux aux partis politiques. Le gouvernement avait dû retirer le projet, déjà élaboré, de l'ordre du jour du parlement, où il n'aurait pas obtenu une majorité.

La nouvelle pomme de discorde entre partenaires gouvernementaux était cette fois la centrale thermique de Buschhaus. Alors que le parlement avait adopté unanimement en juin dernier un projet ne prévoyant son entrée en service qu'une fois munie de filtres anti-pollution, le gouvernement voulait autoriser son couplage immédiat au réseau afin de sauvegarder des emplois en Basse-Saxe, une région déjà très touchée par le chômage.

Le FDP avait fait savoir au chancelier Kohl qu'il était contre, mais après avoir obtenu des assurances sur les modalités de l'entrée en fonction de la centrale, selon un plan qui prévoit une diminution globale de la pollution dans la région, il est rentré dans le rang. Cette surenchère du FDP, qui adoptait, une fois n'est pas coutume, des positions proches des Verts, répond à des buts plus électoralistes qu'écologistes.

Les libéraux, qui luttent pour leur survie après avoir été éliminés du parlement européen en juin dernier, se cherchent en effet de nouveaux thèmes capables de séduire un nouvel électoral.



téléphoto UPI

Ce que Mondale ne peut pas faire, le gouverneur de l'Etat de New-York, M. Mario Cuomo, lui, ne s'en prive pas, et Geraldine, ma foi, ne s'en porte pas plus mal.

## Le Sénat dit non à François Mitterrand

d'après AFP

■ L'opposition unie, majoritaire au sénat français, a annoncé hier, à l'issue d'une réunion de ses différents groupes, qu'elle bloquera par le biais d'une question préalable toute discussion devant la Chambre haute du projet de loi sur le référendum que le président François Mitterrand proposait pour le mois de septembre.

Par le choix de cette procédure, qui sera appliquée quels que soient les amendements présen-

tés par les députés, l'opposition gaulliste et du centre droit donne suite à son intention proclamée la semaine dernière d'empêcher l'adoption du projet de loi présidentiel visant à modifier la constitution.

La consultation nationale n'aura en conséquence vraisemblablement pas lieu. Il fallait que le projet soit adopté en termes identiques par les deux assemblées, le Sénat et l'Assemblée nationale, avant qu'il ne puisse faire l'objet d'un référendum.



La violence n'en finit pas de fabriquer des veuves au Salvador.

téléphoto UPI

## Violents affrontements au Salvador : 66 morts

d'après Reuter, AFP

■ Au cours d'attaques lancées lundi près de San Salvador par des guérilleros du Front Farabundo-Marti de libération nationale (FMLN), 59 gardes civils et un soldat des forces gouvernementales ainsi que sept civils ont perdu la vie.

Selon des témoins, plusieurs centaines de guérilleros disposant de mortiers et d'armes automatiques ont pris d'assaut des hameaux proches des villes de San Matias et de San Juan, dans la province de Libertad, à quelque 25 km à l'ouest de la capitale.

Des renforts de troupes gouvernementales ne sont arrivés sur les lieux que huit heures après le début des combats. Les assaillants se sont retirés sans subir de pertes.

En raison de la multiplication des attaques du FMLN, le transport par chemin de fer a été suspendu sur l'ensemble du territoire salvadorien. Le mois dernier, les raids de la guérilla ont endommagé trois trains escortés de militaires.

Au Nicaragua, selon le quotidi-

en gouvernemental. Barricada, quelque 200 membres d'un groupe arme antisandiniste ont décapité, sous les yeux de leurs proches, huit paysans au cours d'une opération exécutée lundi dans le village de Tapasle (province de Matagalpa), à 200 km au nord de Managua.

Barricada ajoute que les contras ont attaqué vendredi la ville de Yale, dans la même région, alors que s'ouvrait l'inscription pour les élections du 4 novembre. Deux responsables électoraux ont été blessés.

D'autre part, le Nicaragua et les Etats-Unis ont entamé hier à Manzanillo, au Mexique, de nouveaux entretiens en vue de réduire leurs divergences. Managua est représenté par le vice-ministre des Affaires étrangères, M. Victor-Hugo Tinoco, et Washington par M. Harry Shlaudeman, ambassadeur itinérant pour l'Amérique centrale.

A la suite des premiers entretiens, en juin, le gouvernement sandiniste avait déclaré qu'aucun progrès n'avait été accompli. Une deuxième réunion a eu lieu il y a deux semaines à Atlanta (Georgie).

# LES DURAPRIX IGA

## EN PLUS DE SON PROGRAMME DE SUPERAUBAINES HEBDOMADAIRES

Les épiciers IGA ont réduit les prix sur les produits les plus en demande. Vous les reconnaîtrez, semaine après semaine en magasin, sous l'appellation "Les Duraprix IGA".

### VIANDE

### FRUITS ET LÉGUMES

#### BOEUF HACHÉ

Ordinaire

**1,57** \$/lb **3,46** \$/kg

#### LAITUE ICEBERG

Produit du Québec  
Canada N° 1  
Grosueur 24

Ch. **39¢**

#### JAMBON DANS LA FESSE

Prêt-à-manger  
Portion de la croupe  
Marques populaires  
Environ 3 kg

**1,55** \$/lb **3,42** \$/kg

#### PÊCHES

Produit des États-Unis  
Canada N° 1

**49¢** /lb **1,08** \$/kg

#### POULETS FRAIS

Catégorie Canada "A"  
Moins de 2 kg

**98¢** /lb  
**2,16** \$/kg

#### CUISSES DE POULET FRAIS

Avec dos

**1,24** \$/lb  
**2,73** \$/kg

#### POIRES BARTLETT

Produit de Californie  
Canada extra de fantaisie  
Grosueur 135

**69¢** /lb  
**1,52** \$/kg

#### MELON HONEYDEW

(Melon de miel)  
Produit des États-Unis  
Grosueur 8

Ch. **1,59**

#### ÉPAULE DE PORC FRAIS

**1,57** \$/lb  
**3,46** \$/kg

#### LONGES DE PORC FRAIS

Portion des côtes  
Environ 1,4 kg

**2,17** \$/lb  
**4,78** \$/kg

#### CHOUX VERTS

Produit du Québec  
Canada N° 1  
Grosueur 16

Ch. **29¢**

#### AVOCATS

Produit des États-Unis  
Grosueur 24

Ch. **79¢**

#### POITRINES DE POULET FRAIS

Avec dos

**2,24** \$/lb **4,94** \$/kg

#### LONGES DE PORC FRAIS

Portion du filet  
Environ 1,4 kg

**2,27** \$/lb **5,00** \$/kg

#### PAMPLEMOUSSES BLANCS

OUTSPAN  
Produit de l'Afrique du Sud  
Grosueur 48

6/ **1,88**

#### ESCAROLE

Produit du Québec  
Grosueur 12

Ch. **59¢**

#### POULETS FRAIS

Catégorie Canada "A"  
2 kg et plus

**1,47** \$/lb **3,24** \$/kg

#### CÔTELETTES DE PORC FRAIS

2 filets, 2 côtes, 4 centres

**2,37** \$/lb **5,22** \$/kg

#### MANGUES

Produit d'Haïti  
Grosueur 12

Ch. **99¢**

#### ÉPINARDS

Produit du Québec

Cello 284 g **49¢**

#### BIFTECK DE RONDE

Désossée  
Boeuf catégorie Canada "A"

**3,27** \$/lb **7,21** \$/kg

#### QUARTS DE JAMBON

Prêt-à-manger  
Portion de la cuisse

**1,65** \$/lb **3,64** \$/kg

#### CITRONS

Produit de l'Espagne  
Grosueur 140

6/ **89¢**

#### COURGES ZUCCHINI

Produit du Québec

**39¢** /lb **86¢** /kg

#### BIFTECK OU RÔTI DE POINTE DE SURLONGE

Boeuf catégorie Canada "A"

**3,97** \$/lb **8,75** \$/kg

#### BOEUF HACHÉ

Mi-maigre

**1,77** \$/lb **3,90** \$/kg

#### CHICORÉE

Produit du Québec  
Grosueur 12

Ch. **59¢**

#### CAROTTES EN FEUILLES

Produit du Québec

Paquets **2/79¢**

Des modifications de prix peuvent survenir suite aux fluctuations du marché.

**Boniprix**



**Boni**

# \$ LES DURAPRIX IGA \$

## ÉPICERIE

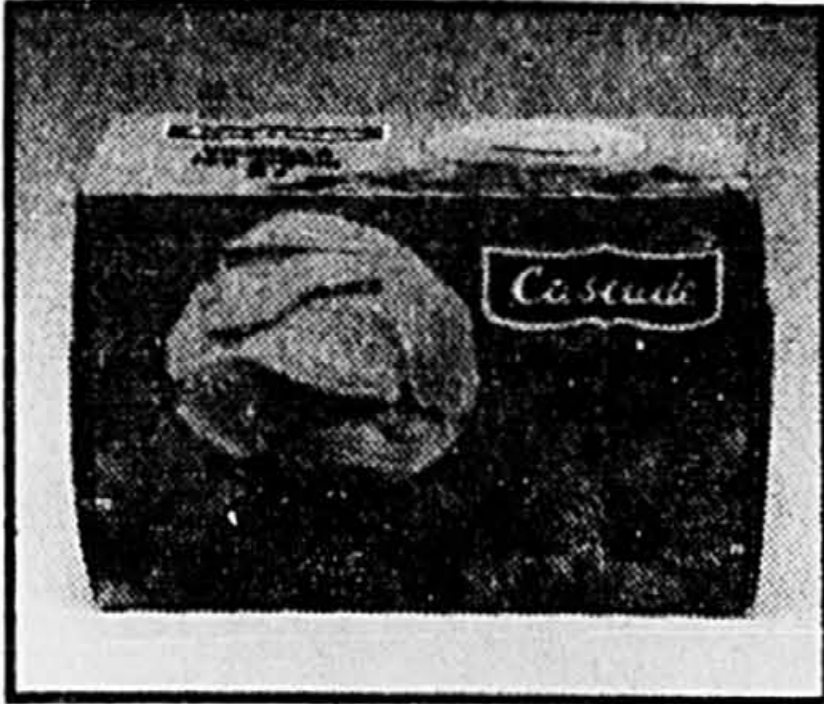

**CRÈME GLACÉE CASCADE**  
Carton 2 L **1,59**

**JUS D'ORANGE SURGELÉ KENT**  
Boîte 341 mL **99¢**

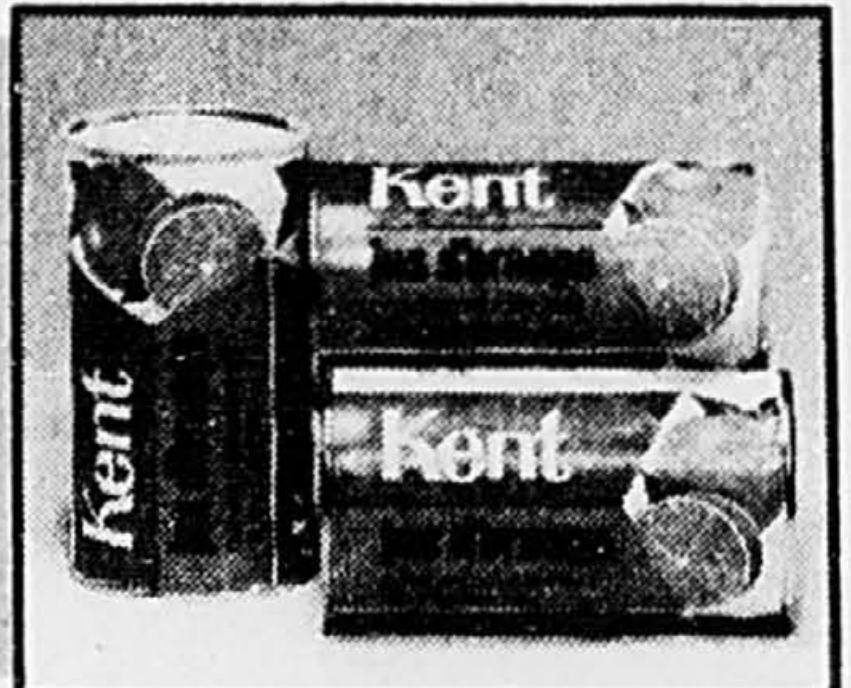

**CAFÉ INSTANTANÉ IGA**  
Pot 283 g **3,99**

**FROMAGE TRANCHÉ IGA**  
Paq. 500 g **2,79**

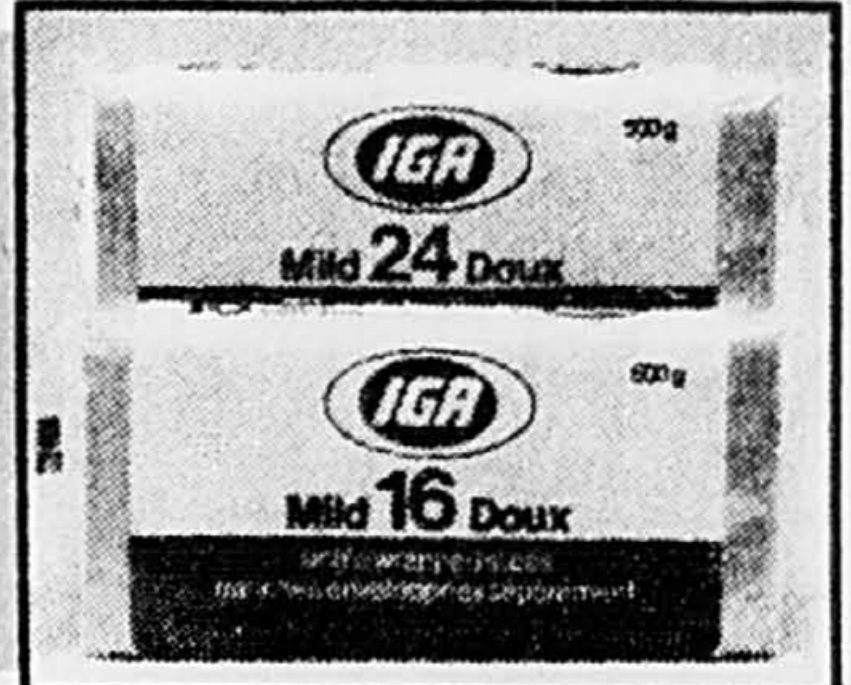

**SHORTENING CRISCO**  
Format 454 g **99¢**

**DÉTERSIF ARCTIC POWER**  
Boîte 6 L **3,99**



**FROMAGE MOZZARELLA KRAFT**  
Paq. 454 g **3,29**

**MÉLANGE À SOUPE POULET ET NOUILLES IGA**  
Boîte de 2 x 60 g **59¢**

**NOURRITURE POUR CHATS IGA**  
Boîte 170 g **29¢**

**NOURRITURE POUR CHIENS PEP**  
Boîte 723 g **55¢**

**SEL WINDSOR**  
Format 1 kg **53¢**

**MÉLANGE POUR POUDING INSTANTANÉ ROYAL**  
Boîte 99 g **49¢**

**DENTIFRICE COLGATE**  
Tube 100 mL **99¢**

**REVITALISANT FINESSE**  
Bout. 200 mL **2,19**

**BISCHITS RITZ CHRISTIE**  
Boîte 450 g **1,99**

**TARTINADE GRENACHE**  
Format 400 g **1,19**

**SHAMPOOING AGREE**  
Bout. 300 mL **2,49**

**DÉTERTANT LIQUIDE IGA**  
Bout. 1 L **1,79**

**MARGARINE IGA**  
Paq. 454 g **59¢**

**BOISSONS À SAVEUR DE FRUITS FBI**  
Pot 1,82 L **1,19**

**COTON-TIGE Q-TIPS**  
Boîte de 180 **1,29**

**CRÈME À BARBE FOAMY**  
Format 300 mL **2,47**

**SALMON KETA TEA ROSE**  
Boîte 220 g **1,19**

**CÉRÉALE SPÉCIALE K KELLOGG'S**  
Boîte 475 g **2,33**

**PAPIER D'ALUMINIUM ALCAN**  
Roul. 30,5 cm x 7,62 m (12" x 25") **1,14**

**NETTOYEUR EN POUDRE SPIC AND SPAN**  
Boîte 1 L **2,19**

**MOUSTARDE PRÉPARÉE IGA**  
Pot 500 mL **79¢**

**NOURRITURE POUR BÉBÉ HEINZ**  
Pot 128 mL **38¢**

**PAINS DE SAVON IVORY**  
Paq. de 4 x 100 g **1,19**

**EAU DE JAVEL IGA**  
Cont. 3,6 L **1,09**

**SAUCE À SALADE IGA**  
Pot 500 mL **1,25**

**MARGARINE MOLLE LACTANTIA**  
Bol 907 g **1,97**

**SHAMPOOING POUR BÉBÉ JOHNSON'S**  
Bout. 350 mL **2,79**

**DÉTERTANT POUR LAVE-VAISSELLE CASCADE**  
Boîte 1,4 kg **3,79**

**BOISSON AUX LÉGUMES V-8**  
Boîte 1,36 L **1,19**

**CÉRÉALE RICE KRISPIES KELLOGG'S**  
Boîte 350 g **1,47**

**PAPIER D'ALUMINIUM IGA**  
Roul. 30,5 cm x 7,62 m (12" x 25") **99¢**

**ESSUIE-TOUT WHITE SWAN**  
Paq. de 2 roul. **79¢**

**MÉLANGE À SOUPE POULET ET NOUILLES LIPTON**  
Paq. de 2 sachets **73¢**

**CHIPS HUMPTY DUMPTY**  
Sac 200 g **1,19**

**DÉTERTANT LIQUIDE WISK**  
Bout. 1 L **2,67**

**RINCE-BOUCHE SCOPE**  
Bout. 750 mL **2,98**

Des modifications de prix peuvent survenir suite aux fluctuations du marché.

**p r i x**



**B o n i p r i x**

# Les Beaux Prix des

## ÉPICERIE

### CHAMPIGNONS

Morceaux et pieds  
IGA  
Boite 284 mL

69¢



### BOISSONS À SAVEUR DE FRUITS KENT

Boite 250 mL

3/89¢



### PÊCHES EN MOITIÉS

Catégorie régulière  
OLYMPIC  
Boite 796 mL

99¢

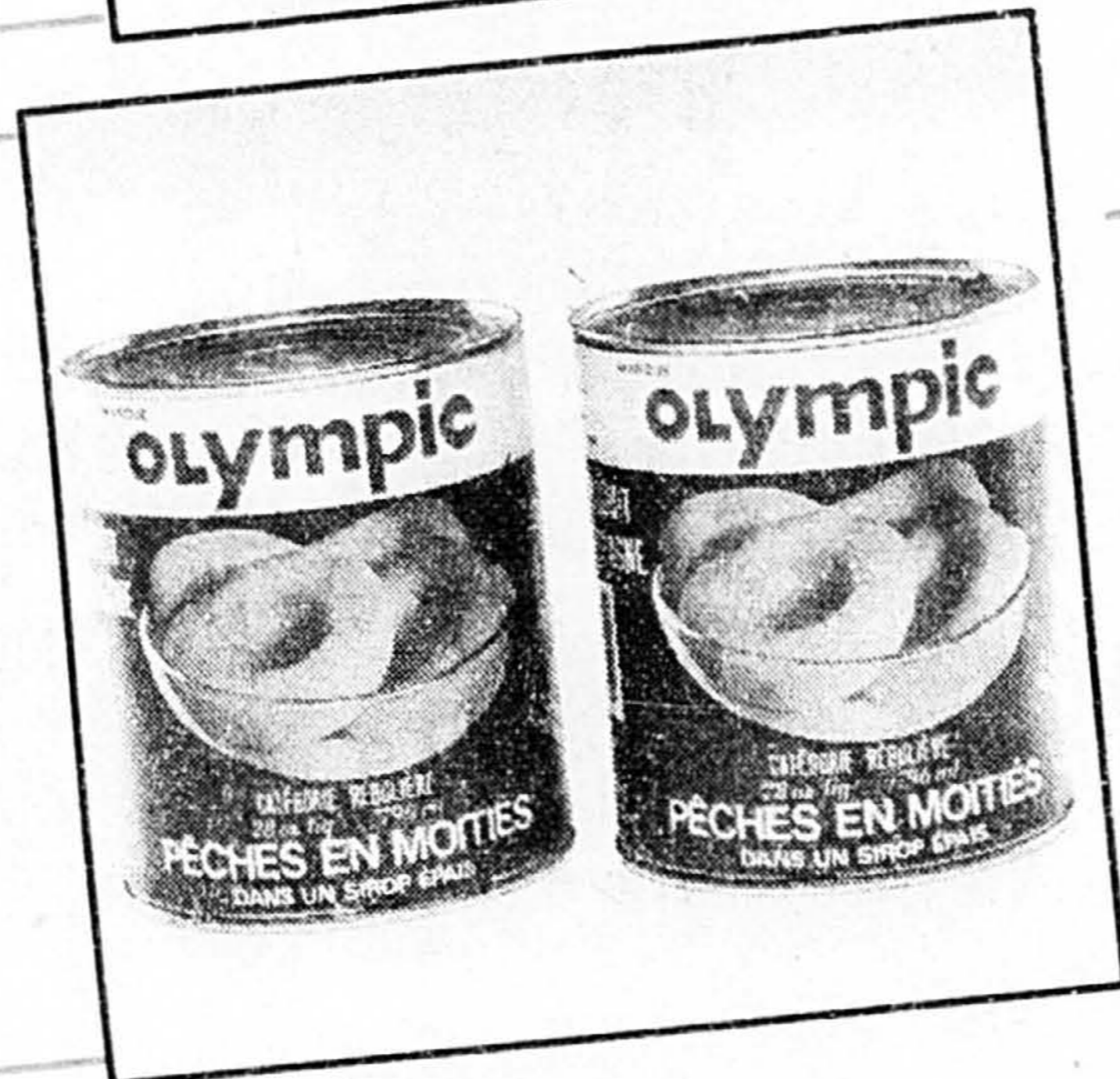

### TOMATES

Canada de choix  
IGA  
Boite 540 mL

2/1,00



### POUDRE POUR GELÉE ROYAL

Boite 85 g

4/1,00

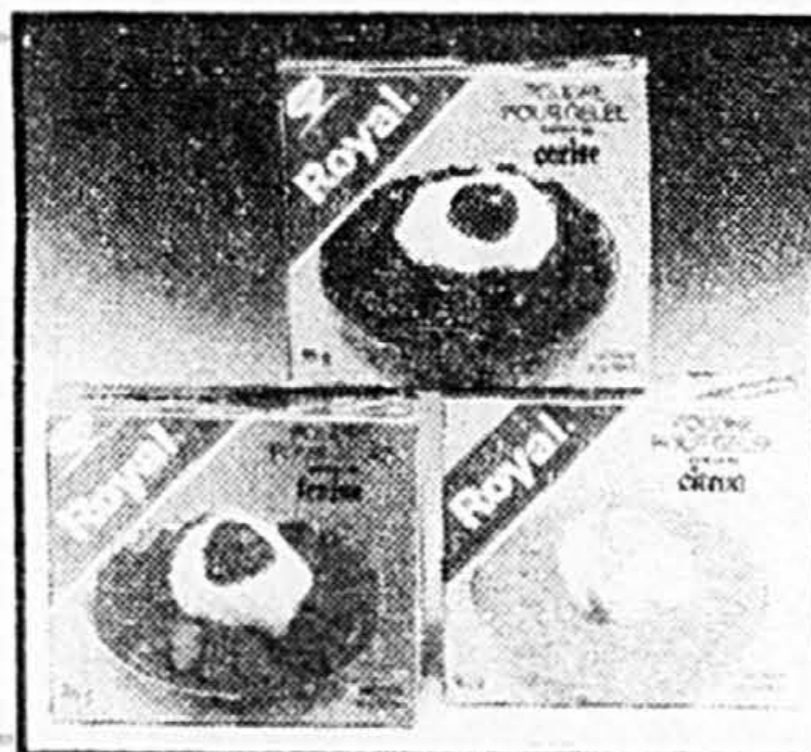

### PÂTES ALIMENTAIRES CATELLI

Macaroni coupé, spaghetti, spaghetti, fettuccine, linguine, petites plumes, tourelles

Boite 1 kg

99¢



### DÉTERGENT SURF

Boite 6 L

2,59

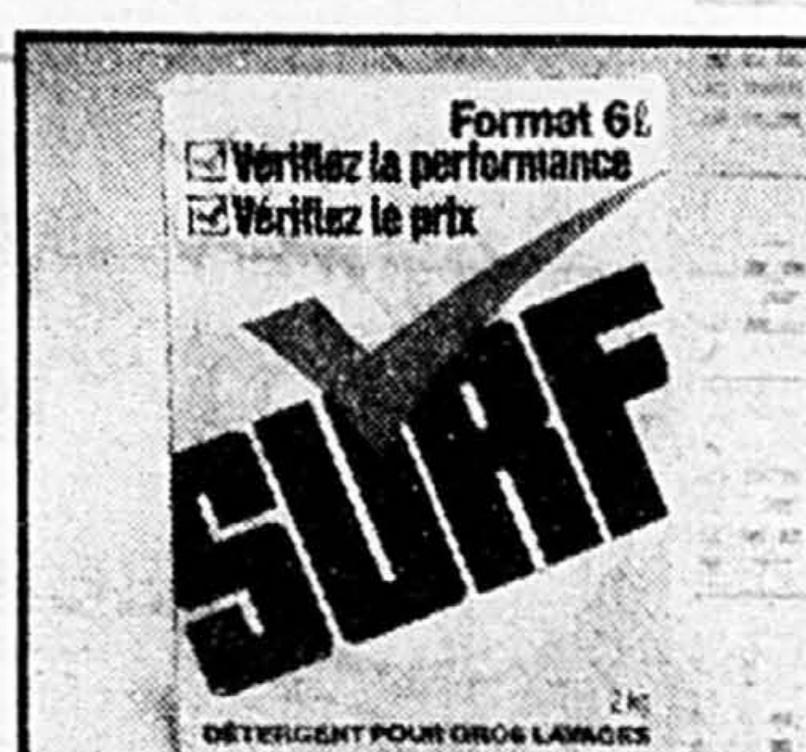

### VINAIGRE BLANC ALLEN'S

Bout. 4 L

1,39

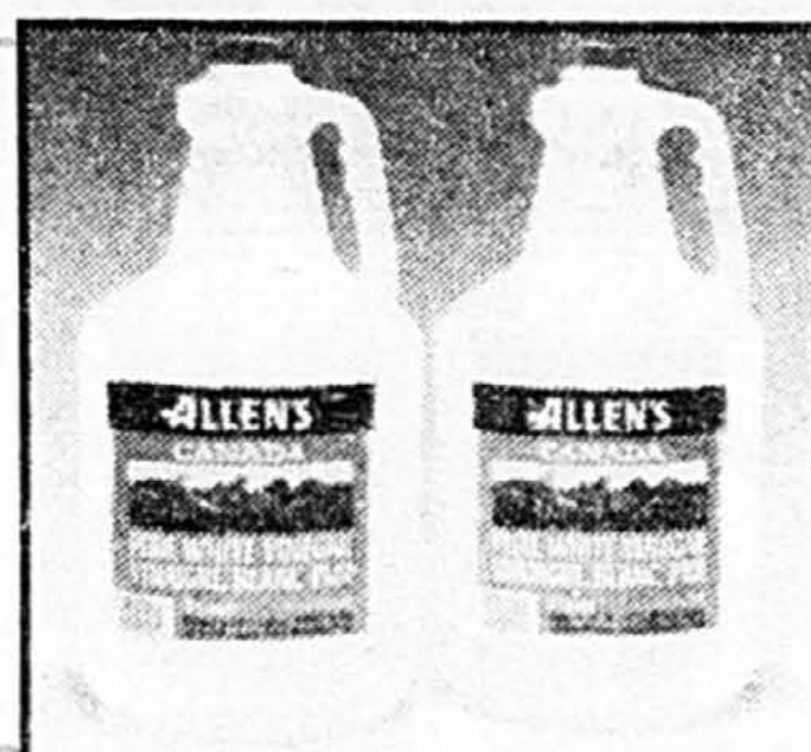

### COCA-COLA, COKE DIÈTE, SPRITE OU SPRITE DIÈTE

Bouteilles consignées

Bout. 750 mL

6/3,89



### SACS À ORDURES GLAD

Usage extérieur

GLAD

Paq. de 20 + 4

3,39



### MARGARINE MOLLE BLUE BONNET

Bol 907 g

1,79



### CAFÉ INSTANTANÉ MAXWELL HOUSE

Pot 283 g

4,75



### ASSOULPISSEUR DE TISSUS FLEECY

Cont. 3,6 L

2,59



### SOUPES ASSORTIES HABITANT

Boite 227 mL

2/79¢



### PAPIER HYGIÉNIQUE BONI

Paq. de 8 roul.

2,29



### EAU DE JAVEL PARFUM DE FRAÎCHEUR JAVEX

Concentrée

Cont. 3,6 L

1,59



**Notre cahier publicitaire vous propose plusieurs autres aubaines... Profitez-en!**

(Si vous ne l'avez pas reçu, demandez-en un à votre marchand IGA)

**On a tout de vous satisfaire**

Prix en vigueur jusqu'au samedi 4 août 1984. Nous nous réservons le droit de limiter les quantités.





# Beaux Jours

## VIANDE

**RÔTI DE PALETTE**  
Coupe ordinaire  
Boeuf catégorie Canada "A"

**98¢** /lb  
**2,16** \$/kg

**RÔTI DE CÔTES CROISÉES**  
Boeuf catégorie Canada "A"

**1,68** \$/lb  
**3,70** \$/kg



**BIFTECK DE CÔTES CROISÉES**  
Coupe européenne  
Boeuf catégorie Canada "A"

**2,08** \$/lb **4,59** \$/kg

**RÔTI DE PALETTE**  
Coupe européenne  
Boeuf catégorie Canada "A"

**1,28** \$/lb **2,82** \$/kg

**RÔTI DE PALETTE**  
Palette enlevée  
Boeuf catégorie Canada "A"

**1,18** \$/lb **2,60** \$/kg

**RÔTI DE CÔTES CROISÉES**  
Coupe européenne  
Boeuf catégorie Canada "A"

**1,88** \$/lb **4,14** \$/kg

**BIFTECK DE PALETTE**  
Boeuf catégorie Canada "A"

**1,28** \$/lb **2,82** \$/kg

**JAMBON CUIT EXTRA-MAIGRE**  
Tranché selon vos besoins  
TAILLEFER

**2,27** \$/lb **5,00** \$/kg

**SAUCISSON DE BOLOGNE**  
Cello ou ciré, tranché selon vos besoins  
HYGRADE

**1,08** \$/lb **2,38** \$/kg

**ÉPAULE DE PORC FUMÉE**  
GENRE PICNIC  
LAFLEUR

**1,28** \$/lb **2,82** \$/kg

**DEMI JAMBON**  
Prêt-à-manger  
Ordinaire  
ou fumé deux fois  
MÈRE MICHEL  
MAPLE LEAF

**4,58** \$/lb **10,10** \$/kg

**BACON SANS COUENNE**  
IGA

**1,99** Paq. 500 g

**VIANDES CUITES**  
Tranchées  
3 variétés  
MAPLE LEAF

**2,08** Format 375 g

**SAUCISSES FUMÉES**  
TAILLEFER

**98¢** Paq. 450 g

## FRUITS ET LÉGUMES

**BANANES DÔLE**  
Produit du Honduras

**29¢** /lb  
**64¢** /kg



**RAISINS ROUGES CARDINAL**  
Produit de Californie  
Canada no 1

**89¢** /lb **1,96** \$/kg

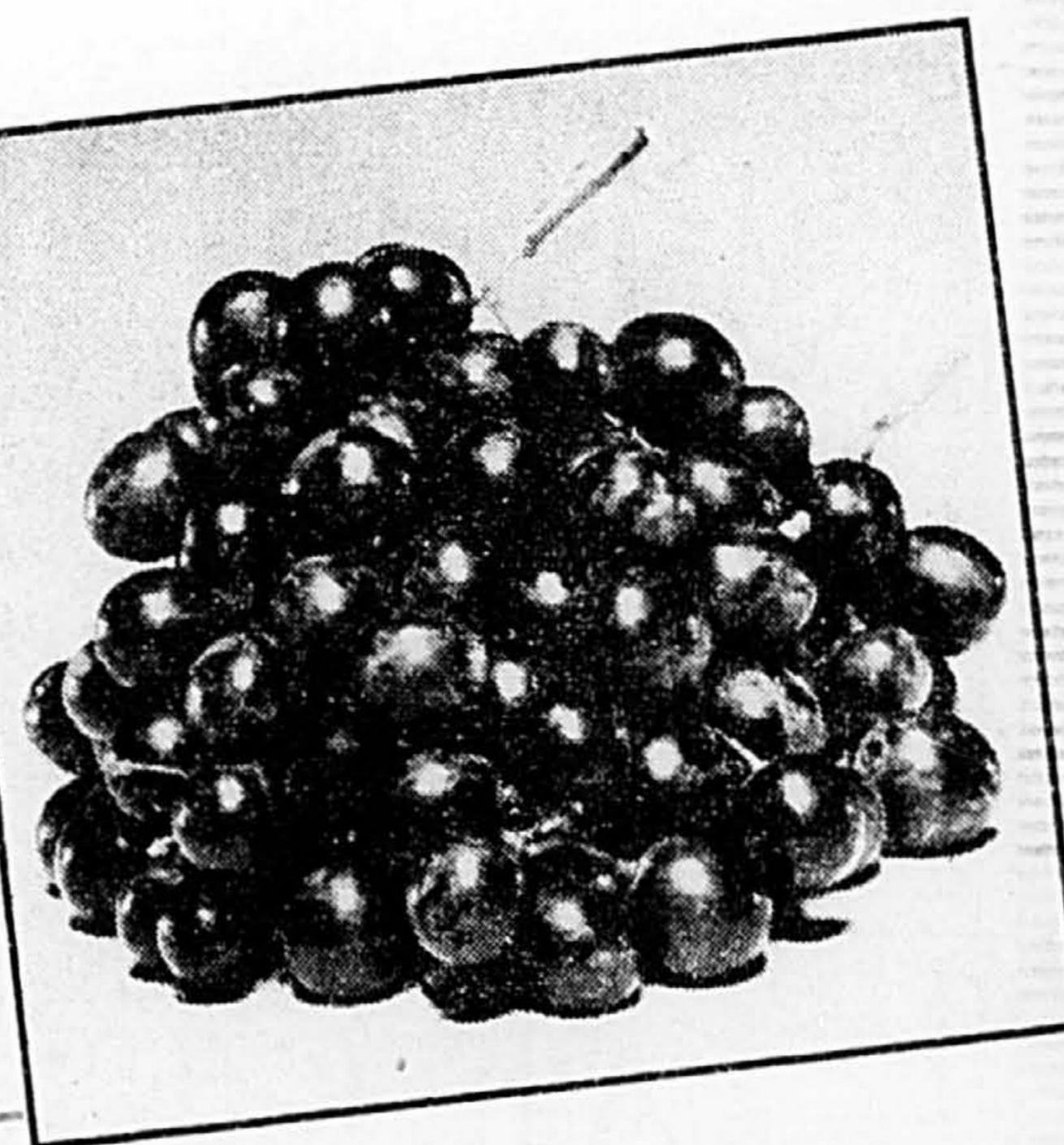

**CÉLERI**  
Produit du Québec  
Canada no 1  
Grosneur 24

**58¢** Ch.

**ORANGES OUTSPAN**  
Produit d'Afrique du Sud  
Grosneur 112

**2,28** Dz.

**OIGNONS VERTS**  
Produit du Québec

**3/58¢** Paquets

**POIVRONS VERTS DOUX**  
Produit des États-Unis  
Calibre gros

**79¢** /lb **1,74** \$/kg

\* marque de certification d'IGA Canada Itée

**Boniprix**



Prix en vigueur jusqu'au samedi 4 août 1984. Nous nous réservons le droit de limiter les quantités. Le texte prévaut sur la photo lorsque celle-ci ne correspond pas à la description du produit annoncé.

# Les problèmes

## ■ Les coûts de construction deviennent prohibitifs

Dans tous les secteurs, les coûts de main-d'œuvre peuvent représenter jusqu'à 40 pour cent du coût de construction. Dans ce contexte, quand un salarié de la construction reçoit en moyenne 21,47 \$ l'heure, comparativement à 9,61 \$ en général dans la société, comment réaliser des projets d'envergure ou même construire sa propre maison? C'est trop cher! Les salaires ne respectent plus la capacité de payer des gens.

## ■ Les taux des salaires de la construction sont trop élevés

Les hausses successives des tarifs horaires de la construction ont créé une situation critique. Les salaires ont augmenté presque deux fois plus vite que les prix à la consommation. Les conséquences néfastes sont nombreuses: hausse des coûts, baisse d'activité de l'industrie, recrudescence du travail au noir, perte de "vrais" emplois.

## ■ L'industrie de la construction végète

Au Québec, les mises en chantier et les heures travaillées sont en baisse constante. De même, le nombre de salariés actifs diminue; il a accusé une baisse de 5 pour cent en 1983. Et la reprise économique, beaucoup trop fragile, ne peut rien contre cette situation. Seuls les projets subventionnés connaissent une certaine vigueur et soutiennent l'industrie.

## ■ Le travail au noir sévit

Les coûts élevés de main-d'œuvre et une réglementation trop rigide du placement ont provoqué une véritable épidémie de travail au noir. On estime que le marché noir représente annuellement entre 25 et 40 millions d'heures de travail. Ce marché noir prive le gouvernement, les syndicats et les employeurs d'importants revenus. De plus, les travailleurs au noir s'excluent des bénéfices d'avantages sociaux. Ils n'offrent aucune garantie de satisfaction aux consommateurs.

## ■ Les emplois sont fermés aux jeunes travailleurs de la construction

Les règlements de placement et les ratios compagnon-apprenti réussissent à écarter les jeunes travailleurs formés par les institutions d'enseignement. Ces règlements sont si rigides qu'ils bloquent l'accès à l'emploi alors que le vieillissement de la main-d'œuvre devient de plus en plus important.

## ■ L'intervention gouvernementale étouffe l'industrie

Exemple éloquent de l'effet nocif de l'intervention gouvernementale dans un champ privé, l'imposition de décrets dans l'industrie de la construction a contribué à envenimer la situation. Ce sont les décrets imposés qui ont consenti de généreuses augmentations de salaires. Ce sont les décrets imposés qui ont instauré les nombreux et trop rigides contrôles.

Les problèmes étant posés, cherchons maintenant la solution.

# La solution

## Il faut une nouvelle entente dans l'industrie de la construction

Que les intervenants revisent ensemble la législation et la réglementation pour conduire à une vraie négociation libre.

# AQ

L'Association  
des entrepreneurs  
en construction  
du Québec



# LE BRIDGE

## Des lecteurs ne sont pas d'accord

Avant de mettre un peu d'ordre dans ma correspondance et de répondre à certains de mes lecteurs j'aimerais lancer un appel à tous les professeurs intéressés. Si vous entreprenez une série de cours en septembre, il est grand temps de me le faire savoir. J'ai l'intention de publier la liste des profs de bridge et leurs numéros de téléphone vers le 22 août et je dois remettre les chroniques une dizaine de jours à l'avance.

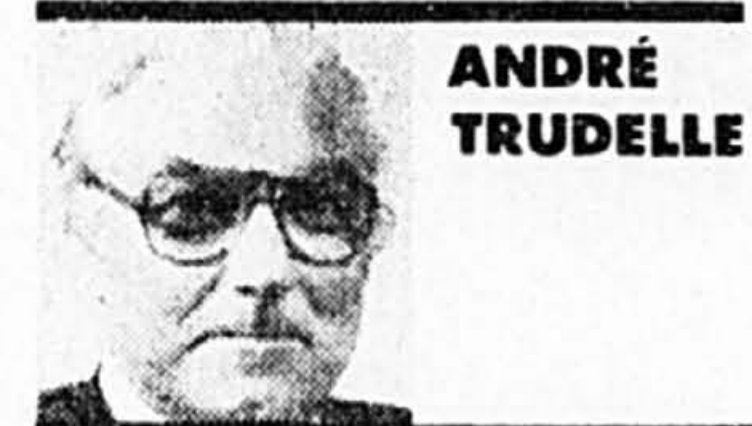

**ANDRÉ TRUELLE**

On peut m'écrire ou me téléphoner d'ici le 13 août.

De même, les clubs qui reprennent leurs activités en septembre et qui aimeraient que le fait soit annoncé peuvent me prévenir de la même façon.

### Une entrée chez le partenaire

Le 15 juillet dernier, LA PRESSE publiait le problème qui suit:

<b>Donneur: Sud</b>			
<b>Tous vulnérables Nord</b>			
▲ 85			
♥ 10973			
♦ 8742			
♣ 976			
<b>Ouest</b>		<b>Est</b>	
▲ 10973	▲ D62		
♥ 8542	♥ R6		
♦ R10	♦ V65		
♣ AD5	♣ V10132		
<b>Sud</b>			
▲ ARV1			
♥ ADV			
♦ AD93			
♣ R8			

**Les enchères:**  
Sud Ouest Nord Est  
3 SA passe passe passe  
**Entame:** Dix de Pique.

Noël Landry, de Longueuil, estime que la défense peut toujours s'ajuster et faire chuter le contrat. Dans la solution, le déclarant jouait l'As de K et, voyant tomber le 10 de son flanc gauche, il rejouait le 9 et créait ainsi une entrée au mort. Mais Landry suggère à Ouest de jeter son Roi de K sur l'As du déclarant et le Valet de K deviendra une précieuse entrée en Est.

Les commentaires des lecteurs sont toujours appréciés et bienvenus.

### La majeure cinquième

Me André Drouin, C.R. n'a pas apprécié ma chronique du 14 juillet et il m'a fait parvenir les commentaires qui suivent: «Votre chronique me paraît injuste, laissant entendre, sur la base de documents datant de vingt-cinq ans et citant un auteur décédé à la même époque, que le bridge français est tout à fait différent du bridge nord-américain et obstinément original.

«Or, vous devez savoir que sur une période de cinq années, le bridge fait continuellement autant de progrès que depuis qu'il existe, en France comme ailleurs.

«Nulle part dans les quelque 75 livres de bridge publiés en France au cours des 10 dernières années et que j'ai eu l'occasion de lire voit-on la moindre allusion au canapé ou à l'ouverture à un tréfle impérative.

«Le système préconisé est celui de la «majeure cinquième» pratiqué dans le monde entier par tous les partisans des enchères naturelles...»

### Championnats par paire

Nick Gartaganis m'a fait parvenir une liste de 14 clubs où ont lieu, depuis hier, les championnats nationaux par paires. C'est à Mon Club, sur réservation, que débutait la première ronde de ce tournoi qui offre des points rouges.

À St-Lambert, au CNRA Bridge Club et à Mirabel, les joueurs doivent réserver à l'avance. Voici la liste des clubs:

**Ce soir:** à Lakeshore, 365 St-Louis, à Pointe-Claire (695-9182); **le 3 août:** à St-Lambert, 31 Lorne Ave, à 19 h 30 (672-9070) et à l'European, 7370 Côte St-Luc, à 12 h 45 (488-1769). **Le 6 août:** au Concorde, 4901 rue St-

Joseph, à Laval, à 19 h 30 (661-1775); **le 8 août:** à Hampstead, 5569 chemin Queen Mary, à 19 h 45 (731-7105); **le 10 août,** au Club de bridge de la Rive sud, 341 rue Longueuil, à Longueuil (670-5474); **le 12 août:** à l'European à 13 h; **le 13 août:** au club Dorval Embassy, 1335 Lakeshore Drive, à Dorval, à 13 h (631-6315); **le 14 août:** au YM-YWHA, 5500 Westbury, à 19 h 45 (731-8157); **le 16 août:** à St-Hilaire, 50 rue Brunet (796-5761); **le 17 août:** à Notre-Dame-de-la-Merci, 555 ouest, boulevard Gouin, 19 h 45 (332-0957). **Le 19 août:** Fairview-Mirabel, 355 boul. Brunswick, à 20 h (338-6206).

À cette liste il faut ajouter deux séances le 7 août à Fairview/Mirabel, à Pointe-Claire, et au CNRA, 935 ouest Lagache (877-0058 ou 845-8959). Dans la liste qui précède, quand l'heure n'est pas indiquée, c'est à 20 h.

### Retour des Pageau

«La situation financière nous a fait douter de l'avenir du projet pendant quelque temps, mais ma femme et moi nous sommes maintenant décidés. Nous irons jusqu'au bout, même si nous devons vendre la camionnette et revenir à Montréal sur le pouce!»

C'est ce qu'avait déclaré Yvan Pageau en tournée de bridge avec son épouse Roland. Partis au début de mars ils devaient visiter 48 États américains et 10 provinces canadiennes.

Les Pageau sont revenus à Montréal au début de juillet, au tiers de leur voyage d'un an. C'est dommage.

Domage pour tous ceux qui ont appuyé le projet, dommage pour les clubs qui avaient accepté de recevoir les deux globe-trotters du bridge, dommage pour la mauvaise impression laissée à travers l'Amérique du Nord...

### Décès de Jacoby

Oswald Jacoby est décédé à Dallas, le 27 juin dernier, à l'âge de 81 ans. Il a beaucoup fait pour le bridge et j'ai l'intention de lui consacrer une prochaine chronique.

<b>Donneur: Sud</b>			
<b>Tous vulnérables Nord</b>			
▲ R1063			
♥ A85			
♦ AV7632			
♣ aucun			
<b>Ouest</b>		<b>Est</b>	
▲ 4	▲ A72		
♥ R10743	♥ D9		
♦ 10954	♦ RD8		
♣ R76	♣ V9852		
<b>Sud</b>			
▲ DV985			
♥ V62			
♦ aucun			
♣ AD1013			

**Les enchères:**  
Sud Ouest Nord Est  
1 Tr passe 1 K passe  
1 Pi passe 2 Co passe  
2 pi passe 4 Pi passe  
5 K passe 6 Pi passe  
**Entame:** 4 de Coeur.

### Commentaires

Lew Mathe, chroniqueur de bridge américain, a déjà écrit: «Les seuls bons chelems sont ceux qui réussissent.» En voici un joué et réussi par Harold Feldheim, collaborateur de Charles Goren.

Accusant un certain retard dans le match, Feldheim a ouvert avec une main faible et il a atteint le petit chelem en concluant que son partenaire avait absence à Tr.

Le déclarant a encaissé l'As de Coeur sur entame du 4. Il a joué l'As de K et jeté un petit Co de sa main. Retour petit K et la Dame est apparue à sa droite. Il a coupé. L'As de Tr a été joué et le mort a jeté un Co. Petit Tr coupé et retour K coupé. Le Roi d'Est est alors tombé. Retour Tr et le Roi d'Ouest tombe à son tour. Sur le V de K, Ouest coupe et le déclarant surcoupe. La Dame de Tr est jouée et Ouest utilise son seul atout, surcoupe en Nord. Retour K, coupé en Ouest et surcoupe en Sud. Le 10 de Tr est coupé au mort, retour K et le déclarant coupera si Ouest ne le fait pas. L'adversaire n'aura encaissé qu'une seule levée, l'As d'atout.

## AVIS LÉGAUX · APPELS D'OFFRES · SOUMISSIONS

**Transports Canada**

### APPEL D'OFFRES

**PROJET: QK-2071**  
Réfection de toitures sur quatre (4) bâtiments à Kuujuarapik, Québec.

**EXAMEN DES DOCUMENTS:**  
L'association de la construction de Montréal.

**DATE DE CLÔTURE: 17 août 1984.**  
**DÉPÔT POUR DOCUMENTS DE SOUMISSION: \$25.00**

Les soumissions cachetées et adressées au Surintendant, Gestion du matériel, Transports Canada, C. P. 550, Édifice du Dépôt régional, aéroport int. de Montréal, Dorval, P.Q. H4Y 1B3 (angle route «C» et rue Cardinal, entrée par la rue Cardinal), 636-3203 (no Téléc 05-822544) seront reçues jusqu'à 15.00 heures, heure locale à la date stipulée. Les documents de soumission seront obtenus à l'adresse ci-dessus sur présentation d'un chèque remboursable fait au nom du Receveur général du Canada.

Pour être prise en considération, la soumission doit être présentée sur les formulaires fournis par le ministère et accompagnée de la caution précisée dans les documents de soumission.

Le ministère ne s'engage à accepter ni la plus basse ni aucune des soumissions.

**A. O. DUMAS**  
Administrateur régional du Québec  
Administration canadienne du transport aérien

Le 18 juillet 1984.

**Canada**

**Travaux publics Canada**

### APPEL D'OFFRES

DES SOUMISSIONS CACHETÉES, visant les entreprises ou services énumérés ci-après adressées à l'Administrateur finances et administration, Travaux Publics-Canada 901 Cap Diamant, chambre 266, 2e étage Gare Maritime Champlain, Anse au Foulon, QUÉBEC, P.Q. G1K 4K1 et portant sur l'enveloppe la désignation et le numéro de l'entreprise, seront reçues jusqu'à 15 heures, à la date limite déterminée. On peut se procurer les documents de soumission par l'entremise du bureau de distribution des plans à l'adresse ci-dessus, (Téléphone 694-3142) sur versement du dépôt exigible.

#### ENTREPRISES

**Appel d'offres 84Q-170P - POUR LE SOLLECITEUR GÉNÉRAL DU CANADA - Établissement pénitentiaire, Lot no. 8 - Travaux généraux Blocs «H» et «C-10» - DONNACONA, Comté Portneuf, (Québec).**

On peut aussi consulter les plans et devis aux bureaux des Associations des Constructeurs de Québec, Montréal, Rimouski, Trois-Rivières, Jonquière, Drummondville, Sherbrooke, aux bureaux de l'A.P.C.H.O. de Québec, Montréal, Victoriaville, aux bureaux du Ministère à Montréal et Rimouski, ainsi qu'au bureau de poste de Donnacona, Qué.

**Date limite: le mercredi 12 septembre 1984**  
**Dépôt: \$500.00**

#### INSTRUCTIONS

Le dépôt afférent aux plans et devis doit être établi à l'ordre du Receveur Général du Canada, il sera remboursé sur retour des documents en bon état dans le mois qui suivra le jour de l'ouverture des soumissions.

Le Ministère ne s'engage à accepter ni la plus basse ni aucune des soumissions.

**Canada**

**POINTE-CLAIRE**

### APPEL D'OFFRES

La réfection du pavage du boulevard Hymus, St-Jean, Sources et en divers endroits dans la ville de Pointe-Claire. (Projet 83018, 84016, 82010 — Règlements 2198, 2229, 2162).

Des soumissions scellées sont demandées pour la réfection du pavage du Boulevard Hymus, St-Jean, Sources et en divers endroits dans la Ville de Pointe-Claire.

Les soumissions doivent être adressées au Conseil de la Ville de Pointe-Claire et livrées au Gerant de l'Approvisionnement de la Ville, à l'Hotel de Ville, 151 boulevard St-Jean, Pointe-Claire, P.Q. pas plus tard que trois heures, heure avancée de l'est (3:00 p.m. H.A.E.) le

**MERCREDI 15 AOÛT 1984**

Les soumissions seront ouvertes en public à l'Hotel de Ville à trois heures de l'après-midi, heure avancée de l'est (3:00 p.m. H.A.E.) la journée de la fermeture des soumissions.

Les enveloppes contenant les soumissions doivent être marquées clairement quant à leur contenu.

Les documents pourront être obtenus au Service de l'Ingénierie, contre un dépôt de \$50.00 fait à l'ordre de la Ville de Pointe-Claire. Le dépôt sera remboursé à condition que l'entrepreneur ait présenté une soumission et que les documents soient remis à la Ville, en bon état, dans les dix (10) jours de la date d'ouverture des soumissions.

Un cheque certifié ou un cautionnement représentant au moins dix (10%) du montant total de la soumission doit être inclus avec chaque soumission.

La plus basse ou toute autre soumission ne sera nécessairement pas acceptée.

Donne à Pointe-Claire, ce premier jour d'août, 1984.

Denis Robillard,  
Gerant-Approvisionnement

**Suite des Avis légaux en pages A 18, D 10, D 19 et E 8**

# Vente

## FOYERAMA EATON

Un événement magique à ne pas manquer! Une myriade d'aubaines pour toutes les pièces de la maison. Des importations fabuleuses pour la cuisine, des électroménagers qui rendent la tâche facile, de splendides tapis chinois. Bref, ce que vous attendez est maintenant à votre portée...

# 33% de rabais

## sur les prix courants Eaton étiquetés de superbes tapis chinois noués à la main

Un choix splendide! Ces trésors de l'Orient sont une fête pour les yeux... Choisissez parmi des formes ovales, oblongues ou rondes. Tapis «Super Chinois», «Tianjin» et «Maeling» en motifs Pékin ou Aubusson traditionnels. Chefs-d'oeuvre tout laine à la texture dense et somptueuse, héritiers d'une tradition chinoise plusieurs fois millénaire. Enfin, un atout d'une élégance exotique pour tout décor.

Venez admirer la gamme de riches couleurs des tapis «Antique Finish», aux motifs chinois traditionnels; un procédé spécial donne à ces derniers un lustre inégalé... Profitez de cette occasion exceptionnelle! Choisissez votre tapis et obtenez 33% de rabais sur le prix courant Eaton étiqueté au moment de l'achat.

En différents formats, de 76 x 112 cm jusqu'à 270 x 360 cm. Vous trouverez la plus grande sélection chez Eaton Centre-ville.

Note: Les tapis représentés sont pour la plupart uniques, et par conséquent ne sont pas offerts dans tous les magasins. Choix incomplet de formats, motifs, couleurs ou finis dans certains magasins. Eaton Centre-ville, 6e étage, et à Anjou, Pointe-Claire, Cavendish, Laval, Saint-Laurent, Saint-Bruno, Beoliel et Rockland, Rayon 373.

**Achats en personne seulement.**

# EATON

VOTRE GARANTIE DE QUALITÉ À JUSTES PRIX

**Crédit accepté avec la carte Eaton**  
La carte **EATON** est aussi acceptée pour les achats en personne seulement

CENTRE-VILLE St-Catherine et University	MONT-ROYAL Centre Rockland	ANJOU Galeries d'Anjou	POINTE-CLAIRE Centre commercial Fairview	CÔTE-ST-LUC Mail Cavendish	LAVAL Carrefour Laval	SAINT-BRUNO Promenades St-Bruno	SAINT-LAURENT Galeries St-Laurent	BELOIEL Mail Montclair
--	-------------------------------	---------------------------	---	-------------------------------	--------------------------	------------------------------------	--------------------------------------	---------------------------

**ON PEUT ÉCRIRE** — Toute demande de renseignement, toute critique ou tout commentaire peuvent être adressés à André Trudelle, chroniqueur de bridge, LA PRESSE, 7, rue St-Jacques, Montréal, H2Y 1K9.

## AVIS LÉGAUX - APPELS D'OFFRES - SOUMISSIONS

## CLUB NAUTIQUE DE LOTBINIÈRE INC.

## PROMOTEUR

APPEL D'OFFRES PHASE I  
DRAGAGE, BRISE-LAMES

Des soumissions seront reçues au bureau des Consultants Carrier, Trotter, Aubin & Associés jusqu'à 11h00, mercredi le 22 août 1984, pour la construction d'un brise-lames en enrochement et la consolidation d'un quai pour le Club nautique de Lotbinière, à Lotbinière.

Ces soumissions devront être placées dans des enveloppes scellées et porter une inscription indiquant l'objet de la soumission ainsi que le nom du soumissionnaire. Ces dernières seront ouvertes publiquement le même jour au bureau des Consultants Carrier, Trotter, Aubin & Associés, 1090, avenue Louis-Riel, Sainte-Foy (Québec) G1W 4A8, (tél.: (418) 651-5354).

Les soumissionnaires pourront se procurer une copie des documents nécessaires au bureau des consultants, moyennant un dépôt en argent ou un chèque de 100,00\$ remboursable.

Les soumissions devront être conformes aux documents et présentées sur les formules fournies par le PROMOTEUR.

Le PROMOTEUR ne s'engage à accepter ni la plus basse, ni aucune soumission présentée.

Lotbinière, le 27 juillet 1984.

Noëlla Nadeau, secrétaire  
Club nautique de Lotbinière, promoteur  
7744, rue Marie-Victoria  
Lotbinière (Québec)  
G8S 1S0  
Tél.: (418) 796-2754

CENTRE COMMUNAUTAIRE  
ST-ANTOINE-DE-TILLY INC.

## PROPRIÉTAIRE

APPEL D'OFFRES  
CONSTRUCTION D'UN CENTRE  
COMMUNAUTAIRE

Des soumissions seront reçues au bureau des Consultants Carrier, Trotter, Aubin & Associés jusqu'à 11h00, mardi le 21 août 1984, pour la construction d'un centre communautaire à St-Antoine-de-Tilly.

Ces soumissions devront être placées dans des enveloppes scellées et porter une inscription indiquant l'objet de la soumission ainsi que le nom du soumissionnaire. Ces dernières seront ouvertes publiquement le même jour au bureau des Consultants Carrier, Trotter, Aubin & Associés, 1090, avenue Louis-Riel, Sainte-Foy (Québec) G1W 4A8, (tél.: (418) 651-5354).

Les soumissionnaires pourront se procurer une copie des documents nécessaires au bureau des consultants, moyennant un dépôt en argent ou un chèque de 100,00\$ remboursable.

Les soumissions devront être conformes aux documents et présentées sur les formules fournies par le PROPRIÉTAIRE.

Le PROPRIÉTAIRE ne s'engage à accepter ni la plus basse, ni aucune soumission présentée.

St-Antoine-de-Tilly, le 30 juillet 1984

Centre communautaire  
St-Antoine-de-Tilly  
à S.M. Gilles Lafleur  
3804, chemin de Tilly  
St-Antoine-de-Tilly  
Lotbinière (Québec)  
G8S 2C0



## Outremont

## APPEL D'OFFRES

Gérance, concession et entretien de la patinoire  
Outremont

Des soumissions cachetées dans des enveloppes adressées et fournies à cette fin et portant la mention précitée, seront reçues jusqu'à midi, vendredi le 17 août 1984, au bureau du Directeur général. Les soumissions seront ouvertes et lues publiquement à la même heure à la salle de conseil, 530 avenue Da-vaar.

Chaque soumission devra être faite sur des formulaires officiels fournis par la Ville. Les soumissionnaires pourront se procurer ces formulaires ainsi que le cahier des charges ainsi que les enveloppes de retour à compter du 6 août prochain au bureau de l'Ingénieur municipal au 1311 avenue Saint-Viateur à Outremont.

La Ville ne s'engage à accepter ni la plus basse ni aucune des soumissions reçues.

Jocelyne Perreault  
greffier de la Ville  
le 1er août 1984

APPEL D'OFFRES POUR SOUS-TRAITANTS ET  
FOURNISSEURS

## pour la construction de

L'INTERCEPTEUR SUD-TRONÇON 6.2  
CONTRAT 1017COMMUNAUTÉ URBAINE DE MONTRÉAL  
SERVICE DE L'ASSAINISSEMENT DES EAUX

Date de fermeture: 12:00, 21 août 1984

Les soumissionnaires sont requis de se conformer aux exigences suivantes:

1. Les prix des sous-traitants et des fournisseurs devront être reçus à nos bureaux à 12:00 le 16 août 1984.
2. Soumettre un prix séparé pour chaque item de la soumission et le confirmer par écrit.
3. Indiquer si une garantie d'exécution peut être obtenue et à quel coût.
4. Veuillez faire parvenir vos soumissions à:

L'Entreprise LORAM Inc.  
5885, rue Bessette  
Ville St. Laurent, Qué.  
H4S 1P1  
Tél. (514) 331-0216  
Télex: 05-824098

L'Entreprise LORAM Inc. ne s'engage à retenir ni la plus basse ni aucune des soumissions présentées.



## Ville de Pierrefonds

## APPEL D'OFFRES

La Ville de Pierrefonds demande des soumissions en vue de renouveler le plan d'assurance collective pour ses employés, à compter du 1er octobre 1984.

Les compagnies d'assurances peuvent se procurer le cahier des charges ainsi que les documents nécessaires à la soumission au bureau de la soumissionnaire, à compter du 1er août 1984, contre paiement non remboursable de 25\$ payable à la Ville de Pierrefonds.

Les soumissions seront reçues au bureau du Greffier au 11072, boulevard Gouin ouest, en la Ville de Pierrefonds, avant 11 heures le 22 août 1984. Elles seront ouvertes immédiatement après l'heure fixée pour la réception des soumissions, dans la salle du Conseil, située au même endroit.

La directrice des assurances  
et de l'étude des risques,  
Georgette T. Marceau

## Les maladies estivales du chat

■ PARIS (AP) — Les chats, au contraire des chiens, supportent assez mal la chaleur, qui déclenche chez eux des troubles cutanés sans gravité, mais gênants.

De plus, l'été est, pour eux, la saison d'un certain nombre de maladies plus sérieuses, comme le typhus et le corysa, qu'il convient de soigner rapidement et énergiquement.

Des affections cutanées bénignes sont directement liées à la hausse de la température: chute de poils, démangeaisons, eczéma au niveau du torse, des lombaires, parfois accompagnés de petits boutons sur le cou. Dans ce cas, si les phénomènes incommodes beaucoup l'animal, le vétérinaire aura recours à des désensibilisants en piqûres ou comprimés, qui le calmeront.

La mue saisonnière est naturelle puisque le pelage n'est, en réalité, qu'une protection contre les éléments en hiver. En été, la fourrure a donc tendance à se

rarefier. De plus, les maladies psychosomatiques existent chez l'animal et amplifient le déclenchement de cet état.

Si l'on ajoute à cela que le chat, d'une méticuleuse propreté, se lèche à longueur de temps et avale son surplus de poils morts, il s'ensuit des désordres digestifs: formations de bouchons que l'animal rejette parfois avec de la bile ou de la nourriture. Il est alors recommandé de lui administrer des comprimés vomitifs spéciaux pour le débarrasser des corps inhabituels qui lui encombreront l'estomac, de réduire son alimentation, pas en quantité, mais en calories, et d'incorporer à sa pâtée, deux ou trois jours de suite, une fois dans la journée, une cuiller d'huile de paraffine.

Les puces, qui transmettent des parasites digestifs, comme le ténia, sont plus ennuyeuses. Le vétérinaire prescrit généralement un vermifuge adapté et l'hôte indésirable est évacué sous for-

mes de fragments qui ont l'apparence de pépins de melon.

## Collier

A la campagne, le collier anti-puces est une excellente précaution. Il faut le choisir élastique, ce qui permet au chat de se dégager s'il se laisse prendre dans des barbeles ou à une branche d'arbre.

Les insecticides à pulvériser doivent être maniés avec précaution, dans la mesure où le produit risque d'incommoder le chat autant que le parasite: l'avis d'un praticien est donc indispensable avant usage.

Les intoxications, moins fréquentes que chez le chien, proviennent d'herbes traitées à l'insecticide: entérites, troubles rénaux ou nerveux, qui se manifestent par des convulsions, des troubles de l'équilibre, des émissions de bave.

Il faut aussi prendre garde aux appétissantes boulettes de viande à la strychnine, disposées dans les bois pour détruire les animaux nuisibles.

Lorsque le chat des villes devient, pour quelques semaines, le chat des champs, il est des règles d'or à respecter. D'abord, lui assurer des conditions de voyage décentes. Au-dessus de 28 degrés, il est extrêmement mal à l'aise et des comprimés calmants l'aideront à supporter le mal de voiture.

D'autre part, les propriétaires de chattes en chaleur feront bien de leur donner la pilule, pour éviter des événements indésirés et des fugues.

Enfin, il ne faut pas oublier que le chat, transporté hors de son territoire habituel, a tendance à se perdre facilement car, sans repères, il est dépaycé. Il convient donc, une fois arrivé sur les lieux de vacances, de l'enfermer dans la maison afin qu'il puisse y déposer ses marques, puis le laisser, pendant trois ou quatre jours environ, délimiter un périmètre de sécurité de plus en plus large, avant de lui permettre de s'engager dans sa jungle personnelle.

# Vente

## FOYERAMA EATON

## 20%\* de rabais!

Meublez votre intérieur à l'image de votre goût  
Venez chez Eaton choisir les meubles Cooper qui vous inspirent!

Procurez-vous le plaisir de vivre dans de beaux meubles, tout en ayant la certitude d'avoir misé qualité, et ce, à prix intéressants!

Canapés, causeuses, fauteuils ou poufs, tous fabriqués au Canada par des hommes et des femmes qui prennent leur travail à coeur. N'est-ce pas le meilleur gage de qualité pour des années à venir?

La plus grande partie du travail est fait main, incluant le treillis octogonal et la pose des ressorts. L'armature est faite en bois franc massif, renforcée aux joints, assurant ainsi solidité pour des années.

Durant la vente Foyerama Eaton, venez choisir les meubles et les recouvrements que vous aimez et ils seront fabriqués pour vous.

Nous vous offrons une vaste sélection de tissus: des velours somptueux, des imprimés de coton traditionnels, des tissus matelassés ou damassés. Et ce, dans de très belles teintes.

N'hésitez plus et faites le choix qui s'impose à votre esprit.

Avec Cooper, il n'y a pas d'erreur possible...

\* Veuillez noter que les prix indiqués dans cette annonce sont réduits de 20% des prix courants étiquetés. Le prix varie aussi en fonction de la qualité du recouvrement que vous choisissez.

Eaton Centre-ville seulement, 7e étage. Rayon 270.

Achats en personne seulement



## Une occasion très spéciale

Modèles Lawson classiques offerts dans un vaste choix de recouvrements à prix réduits.

Canapé  
Prix Eaton 1349.99 ch.  
Causeuse assortie  
Prix Eaton 999.99 ch.

Fauteuil assorti  
Prix Eaton 649.99 ch.  
Canapé-lit assorti  
(non représenté)  
Également à prix d'aubaine!

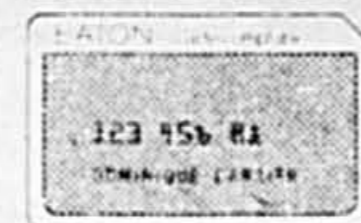

Crédit accepté avec la carte Eaton  
La carte AMERICAN EXPRESS® est aussi acceptée pour les achats en personne seulement

# EATON

VOTRE GARANTIE DE QUALITÉ À JUSTES PRIX

Suite des Avis légaux  
en pages A 18, D 10, D 17 et E 7

CENTRE-VILLE  
St-Catherine et University

MONT-ROYAL  
Centre Rockland

ANJOU  
Galeries d'Anjou

POINTE-CLAIRE  
Centre commercial Fairview

CÔTE-ST-LUC  
Mail Cavendish

LAVAL  
Carrefour Laval

SAINT-BRUNO  
Promenades St-Bruno

SAINT-LAURENT  
Galeries St-Laurent

BELOEIL  
Mail Montenach