

**Bibliothèque  
et Archives  
nationales**

**Québec** 

# *Le Prix Courant*

Page(s) manquante(s)

# Le "CORN STARCH" Benson

(Benson's Prepared Corn)

Est le prototype des Empois pour la cuisine. Il a fait ses preuves. Depuis près de 50 ans il est le préféré de la mère de famille, parce qu'il est le plus sain et le plus nourrissant et, par conséquent, le plus économique.

## L'Empois Edwardsburg pour la Buanderie

Se vend toujours d'un bout à l'autre du Canada. Il tient et tiendra toujours la tête, parce qu'il est d'une qualité parfaite.

## LE "GOLDEN SYRUP" Marque "Crown"

Est insurpassable comme **Sirop de Table**. Il est fait au Canada avec le blé d'Inde le plus fin et le plus choisi. Mis en canistres, il est à l'abri de toutes les impuretés de l'air et, par conséquent, le plus sain et le plus hygiénique.

### EN CANISTRES.

Canistres de 2 lbs. —	Caisses, 2 doz.	
" " 5 "	" 1 "	Aussi en barils, $\frac{1}{2}$ barils,
" " 10 "	" $\frac{1}{2}$ "	<b>Kegs et Seaux.</b>
" " 20 "	" $\frac{1}{4}$ "	

Fret payé sur 5 caisses et plus à toutes les stations de chemin de fer à l'Est de North Bay.

# EDWARDSBURG STARCH CO., LIMITED

**ETABLIE EN 1858.**

53 rue Front Est,  
TORONTO, ONT.

Usines :  
CARDINAL, ONT.

164 rue St-Jacques,  
MONTREAL, P. Q.

# L'Unique DECAUVILLE

LIVRAISON IMMEDIATE  
Garantie pour 365 jours

CARROSSERIE  
de.....  
LUXE

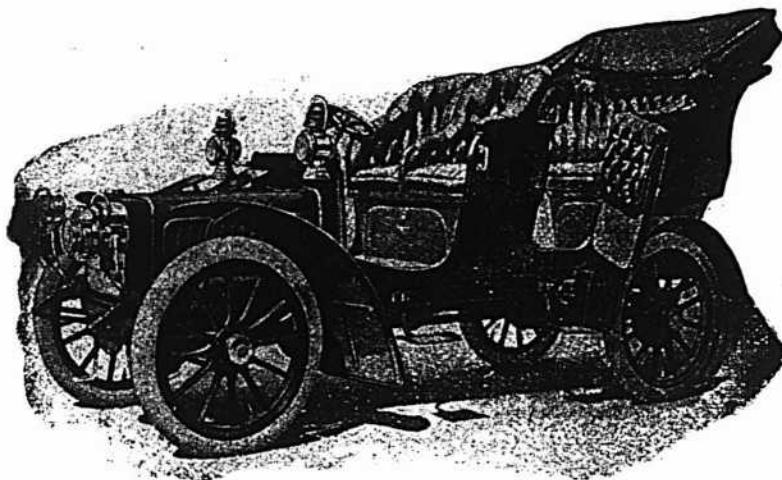

PNEUS  
MICHELIN

DOUBLE PHAETON  
Entrées Latérales. Capote Américaine Ordinaire.

“ Rien ne sert de courir, il faut arriver à point.”  
Avec une **Decauville** on arrive toujours au but.

Nous pouvons fournir sur les chassis  
Decauville tous les Modèles de Car-  
rosserie qui nous sont demandés.....

Sur demande nous envoyons le catalogue franco, ainsi que tous  
renseignements désirés.

## The Canadian Motor Car Company

Bureaux: 25 rue St-Gabriel. Salle d'Exhibition: 2525 rue Ste-Catherine.

MONTREAL.

# THÉ DE CEYLAN

**Vert et Noir**

**NON SURPASSÉ pour l'EXCELLENCE**

**Aucun autre Sol** ne produit du Thé égal à celui qui pousse sur les plantations de "Sunny Isle."

**Aucun Autre Terrain** ne conserve avec une telle perfection les "essences" de la feuille odorante pendant le procédé de la manufacture.

## **EPICIERS!!!**

Achetez uniquement du **Thé de Ceylan** (Vert ou Noir), le Thé qui se **Vend à la Perfection**.  
Vendez uniquement du **Thé de Ceylan** (Noir ou Vert), le Thé **Breuvage Parfait**.

**Thé de Ceylan, Vert, Feuille Naturelle Parfaite.**

Les Gants et Mitaines

**J. A. P.**

sont faites en au-delà de  
2000 patrons différents.

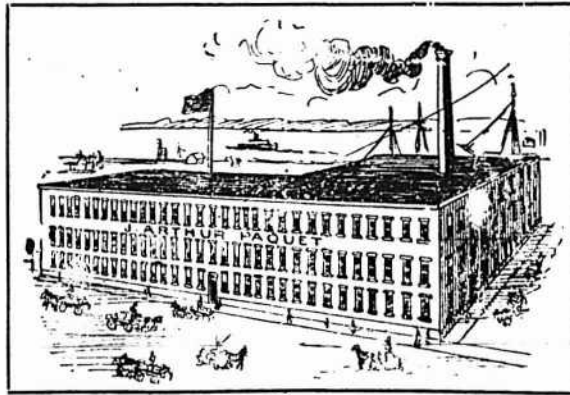

Les Gants et Mitaines

**J. A. P.**

sont renommés pour leur  
bonne valeur, leur coupe  
parfaite et leur bas prix.

**RAISONS pour lesquelles il est dans votre  
intérêt de vendre les GANTS et MITAINES**

**J. A. P.**

**Parce Qu'ils** sont renommés pour leur beau fini, étant fabriqués par des ouvriers experts, chaque paire donnera satisfaction et assurera ainsi au détailleur une clientèle choisie et une augmentation de ventes.

**Parce Qu'ils** sont fabriqués avec du cuir de choix, chaque peau étant soumise à un examen spécial avant d'être envoyée au taillage, et la coupe est sous le contrôle direct d'artistes reconnus.

**Parce Que** nos cuirs ayant été achetés avant la hausse, nous faisons bénéficier nos clients de cet avantage exceptionnel de pouvoir ordonner leur stock pour l'automne prochain, au même prix qu'ils ont payé l'année dernière.

Pour ces différentes raisons nous comptons sur votre bienveillant patronage futur.

**J. ARTHUR PAQUET, - QUEBEC.**

Succursales: WINNIPEG, TORONTO, OTTAWA, MONTREAL & ST-JEAN, N.B.



## ARTICLES EN CAOUTCHOUC

De toutes Descriptions et de tous Genres.

**FABRIQUÉS AU CANADA**

Notre politique est de protéger le commerce canadien et de donner du travail aux ouvriers canadiens,

Nos usines sont les plus grandes et les mieux agencées du monde entier.

La plus grande satisfaction et la pleine valeur de son argent sont toujours assurées à la clientèle.

Quand vous aurez besoin de marchandises en caoutchouc, écrivez-nous pour nous demander nos prix.

# La Cie de Caoutchouc Canadienne Limitee

Notre-Dame et Avenue Papineau, Montreal.

# LE PRIX COURANT

(THE PRICE CURRENT)  
REVUE HEBDOMADAIRE

Commerce, Finance, Industrie, Assurance, Propriété Immobilière, Etc.

EDITEURS :

LA COMPAGNIE DE PUBLICATIONS COMMERCIALES  
(The Trades Publishing Co.)  
25, Rue Saint-Gabriel, - MONTREAL  
TELEPHONE BELL MAIN 2547

ABONNEMENT MONTREAL ET BANLIEUE - \$2.50  
CANADA ET ETATS-UNIS - 2.00 PAR AN.  
UNION POSTALE - - - - - FRS 20.00

Il n'est pas accepté d'abonnement pour moins qu'une année complète.

L'abonnement est considéré comme renouvelé si le souscripteur ne nous donne pas avis contraire au moins quinze jours avant l'expiration, et cet avis ne peut être donné que par écrit. Directement à nos bureaux, nos agents n'étant pas autorisés à recevoir de tels avis.

Une année commencée est due en entier, et il ne sera pas donné suite à un ordre de discontinuer tant que les arriérés ne sont pas payés.

Nous n'accepterons de chèques en paiement d'abonnement, qu'en autant que le montant est fait payable au pair à Montréal.

Tous chèques, mandats, bons de poste, doivent être faits payables à l'ordre de : "LE PRIX COURANT"

Nous nous ferons un plaisir de répondre à toutes demandes de renseignements. Adressez toutes communications simplement comme suit :

LE PRIX COURANT, Montréal.

## LA SITUATION DES BANQUES

La situation au 31 janvier des banques incorporées présente, comparée à celle du mois précédent, des changements sensibles dans plusieurs chapitres du bilan.

La circulation a baissé de 9 millions, tombant de près de 70 millions à environ 61 millions. Ce dernier chiffre est néanmoins supérieur de 3 millions environ au montant de la circulation du mois correspondant de l'année dernière.

Les dépôts du public en comptes-courants sont en diminution de \$3,624,000 sur décembre, mais en augmentation de \$22,760,000 sur janvier 1905.

Les dépôts remboursables au Canada portant intérêt sont en augmentation de \$12,619,000 sur décembre 1905 et de \$47,229,000 sur le mois correspondant de 1905.

Les dépôts reçus ailleurs qu'en Canada sont également en augmentation d'un peu plus de 3 millions pour le mois et de \$7,720,000 pour l'année.

Telles sont les différences les plus marquantes du passif. A l'actif, nous remarquons une diminution de \$5,300,000 dans l'item des billets et chèques d'autres banques qui, avec une diminution parallèle de plus de 7 millions dans le montant des prêts courants et escomptes, reflète le ralentissement des affaires habituel en janvier.

Par contre, les prêts courants et escomptes consentis ailleurs qu'au Canada sont en gain de \$6,400,000. Sont également en gain de \$4,500,000 les prêts à demande remboursables au Canada et de \$7,400,000 les prêts à demande remboursables ailleurs.

L'activité des marchés aux valeurs, aussi bien à New-York qu'à Montréal et Toronto, l'intérêt rémunérateur des prêts et l'abondance de l'argent dans les banques faisaient prévoir une augmentation des prêts à demande.

Voici le tableau résumé de la situa-

tion des banques au 31 décembre 1905 et au 31 janvier 1906.

	PASSIF	31 décembre 1905	31 janvier 1906
Capital versé.....		\$85,294,210	\$85,802,587
Réserves.....		59,898,397	60,023,932
Circulation.....		\$69,981,574	\$60,986,610
Dépôts du Gov. fédéral.....		5,211,318	3,193,186
Dépôts des gouvernements provinciaux.....		6,314,171	7,138,440
Dép. du public remb. à demande.....		155,346,759	151,722,684
Dép. du public remb. après avis.....		356,880,971	369,199,614
Dépôts reçus ailleurs qu'en Canada.....		44,063,572	47,191,637
Emprunts à d'autres banques en Canada.....		766,799	731,768
Dépôts et bal. dus à d'autres banq. en Canada.....		5,678,809	5,920,828
Bal. dues à d'autres banq. en Angleterre.....		4,698,695	5,151,883
Bal. dues à d'autres banq. à l'étranger.....		1,569,828	3,452,123
Autre passif.....		12,218,155	13,903,102
		\$662,164,127	\$667,999,751
	ACTIF		
Espèces.....		\$19,649,515	\$18,915,42
Billets fédéraux.....		38,055,620	38,594,778
Dépôts en garantie de circulation.....		3,435,334	3,435,334
Billets et chèques sur autres banques.....		28,345,495	23,044,834
Prêts à d'autres banques en Canada garantis.....		684,898	731,759
Dépôts et bal. dans d'autres banq. en Canada.....		8,591,796	6,933,229
Bal. dues par agences et autres banq. en Angl.....		8,308,239	6,324,571
Bal. dues par agences et autres banq. à l'étrang.....		14,344,574	17,953,617
Obligations des gouvernements.....		9,182,353	8,694,021
Obligations des municipalités.....		20,163,939	20,008,216
Obligations actions et autres valeurs mobilières.....		39,649,068	40,614,964
Prêts à demande remb. en Canada.....		49,701,928	54,241,565
Prêts à demande remb. ailleurs.....		61,010,020	68,432,836
Prêts cour. en Canada.....		458,355,366	451,507,327
Prêts cour. ailleurs.....		30,882,959	37,283,534
Prêts au Gov. fédéral.....			
Prêts aux gouvernements provinciaux.....		2,163,362	2,006,489
Créances en souffrance.....		1,665,732	1,771,370
Immeubles.....		691,828	694,083
Hypothèques.....		481,970	502,142
Imm. occupés par banq.....		11,569,131	11,720,650
Autre actif.....		8,696,970	9,908,510
		\$815,533,302	\$822,959,451

## UNE ENQUETE SUR LES COMPAGNIES D'ASSURANCE

Le gouvernement fédéral a décidé qu'une enquête aurait lieu pour examiner la situation des compagnies d'assurance, leurs méthodes d'affaires, etc...

Il a pris cette mesure à la suite des scandales dévoilés devant la commission d'enquête de l'Etat de New York et qui ont eu un grand retentissement au Canada.

Plusieurs des compagnies américaines opérant au Canada n'ont pas toujours été gérées au seul profit des assurés, même celles qui sont fondées sur les principes de la mutualité pure et simple. Il y a contre ces compagnies de très fortes accusations qui font l'objet d'un rapport sévère. Les journaux quotidiens en ont donné un résumé qui indique en même temps les remèdes proposés pour faire rentrer dans le devoir les compagnies fautives et éviter à l'avenir la répétition des abus qu'on leur reproche.

Nous savons qu'au Canada, le surintendant des assurances a lui-même demandé depuis plusieurs années un remaniement de la loi régissant les compagnies d'assurance. De plus, un certain nombre de sénateurs et de députés, frappés des résultats de l'enquête dans l'Etat de New York se disposaient à demander qu'une enquête semblable eût lieu au Canada.

Le gouvernement a cru sage de ne pas attendre que cette enquête lui soit demandée par le Parlement qui aurait sans doute demandé une enquête parlementaire où les influences de parti auraient pu se produire et nuire au résultat recherché. Il a nommé un juge président du comité d'enquête et lui a donné pour assesseurs des hommes intègres et bien connus qui jouissent de l'estime et de la confiance publiques, pris en dehors du Parlement. On peut donc être certain que l'enquête offrira au public toutes les garanties de sincérité nécessaires et que le gouvernement aura bientôt en mains tous les éléments voulus pour amender la loi des assurances en vue de donner aux assurés la sécurité dont ils ont besoin.

Nous savons d'avance que, pour être

menée avec moins grand bruit que celle qui vient d'avoir lieu à New-York, l'enquête qui va se poursuivre au Canada n'en sera pas moins féconde en excellents résultats.

### UNE ENTENTE LEGALE

Deux commerçants s'étaient entendus pour ne pas vendre une marchandise au-dessous d'un certain prix; celui des deux qui vendrait au-dessous du prix convenu devait, en vertu de l'entente, payer une somme fixée d'avance à celui qui n'aurait pas manqué aux conventions établies.

L'un des deux, ayant manqué à ses engagements, s'est refusé à payer le délit.

La cause a été plaidée devant les tribunaux. Le délinquant invoquait comme défense que, l'accord intervenu étant illégal en vertu de l'acte concernant le "restraint of commerce," il n'était pas tenu de verser le montant du délit.

Le juge a décidé qu'un accord entre commerçants pour ne pas vendre une marchandise au-dessous du prix n'était pas nécessairement une combinaison en vue de restreindre le commerce, mais pouvait être un arrangement commercial légal.

Dans l'espèce, il ne pouvait s'agir de supprimer la concurrence. Deux commerçants ou deux fabricants ne sauraient par une entente semblable influencer le marché et nous partageons absolument la manière de voir du juge.

Pour qu'il y ait entente dans le sens de la loi qui frappe les combinaisons, il faudrait qu'il y ait entente entre tous les commerçants ou fabricants d'un même article ou tout au moins la majorité d'entre eux, soit dans tout le pays, soit dans une même localité. Il faudrait, en un mot, que l'entente eût une influence réelle sur le marché.

### ENVOI DE FARINES AU JAPON

#### Charité Pratique

Le gouvernement Canadien a décidé, pour venir au secours des Japonais éprouvés par la famine, de dépenser une somme de \$25,000 à l'achat de farines de blé canadien qui seraient envoyées aux sujets du Mikado. Ces farines provenant en partie de blé du Manitoba et en partie de blé de l'Ontario seront mises en sacs de 40 lbs.; à chaque sac seront jointes des instructions en japonais sur la manière d'employer la farine pour en obtenir la meilleure qualité de pain.

A ce sujet, un de nos confrères quotidiens dit ceci:

"Comme les Japonais ne savent pas ce que c'est que le pain, chaque sac

contiendra des instructions—en japonais, bien entendu—sur la manière de faire un aliment avec la farine de blé.

"S'ils y prennent goût, eh bien, ce sera de la bonne réclame pour les farines canadiennes."

C'est une erreur de croire que les Japonais ignorent ce qu'est le pain. Il est possible que l'usage en soit peu répandu dans certaines parties de l'Empire, mais il n'en est pas moins vrai que, depuis l'exposition d'Osaka, où nos farines ont été très remarquées, nous en avons exporté une certaine quantité. Ainsi, pour l'exercice 1904-05, nous trouvons au livre bleu du Commerce et de la Navigation, une exportation de 17,113 burl's de farine de blé pour le Japon.

Il n'en reste pas moins vrai que l'envoi de petits sacs de farine avec instructions en japonais sera une excellente réclame pour nos farines et nous devons sans réserve le gouvernement d'avoir adopté ce mode de secours en faveur des Japonais nécessiteux.

### LES RESERVES DES BANQUES

Le "Globe" conseille aux banques qui ont de gros fonds de réserve de convertir cette réserve en capital, en la distribuant à leurs actionnaires sous forme de nouvelles actions libérées.

"Le Canada" lui répond très sagement:

Cela leur permettrait, dit le confrère, d'augmenter le chiffre possible de leur circulation, et de se tenir ainsi au niveau des besoins croissants du pays qui progresse si rapidement.

Nous croyons le conseil du confrère bien intentionné, mais pernicieux. En fait, cette conversion de la réserve en actions aurait d'autres résultats que ce lui d'augmenter leur faculté d'émettre des billets.

Sans compter qu'elle diminuerait probablement la confiance du public, que ces grosses réserves rassurent, elle obligerait les banques à payer un dividende sur des fonds qui, actuellement ne leur coûtent rien. Elle ferait disparaître, en outre, la sécurité que ces réserves donnent aux actionnaires au point de vue — qu'il ne faut pas oublier, même en temps de prospérité — de la double responsabilité.

Un actionnaire porteur de cent actions — valeur \$10,000 au pair — de la banque Dominion, se trouve garanti contre l'éventualité d'avoir à payer de nouveau ces \$10,000, par la présence des fonds de réserve.

En lui distribuant cent nouvelles actions payées avec le fonds de réserve, sa responsabilité serait de \$20,000, et il n'aurait rien pour le garantir.

La prudence, d'ailleurs, est plutôt du côté de la pratique suivie jusqu'ici, qui

consiste à vendre les nouvelles actions à prime et à employer la prime à grossir le fonds de réserve.

### EXPOSITION DE PRODUITS ALIMENTAIRES

Une exposition de Produits Alimentaires Purs sera tenue à Montréal le 14 au 24 mai, au "Victoria Rink," sous les auspices de l'Association des Epicuriers Marchands de détail, de Montréal.

La question de l'opportunité d'une telle exposition était en discussion depuis deux mois et elle a été résolue favorablement, il y a quelques jours, grâce surtout aux efforts de M. J. A. Beaudry, le dévoué secrétaire de l'Association des Marchands-Détailleurs du Canada.

Nous donnerons, dans un autre numéro, des renseignements détaillés sur cette exposition.

### CANADA—ALLEMAGNE

Etant donné que le Canada est surtout un pays agricole, quel est le pays qui deviendra probablement notre meilleur client pour nos denrées? Il est hors de doute qu'en ce moment c'est la Grande-Bretagne qui tient la tête dans notre clientèle; mais il semble que les opinions diffèrent quant au pays qui doit venir ensuite.

Un bon vendeur doit savoir où il doit offrir ses marchandises le plus avantageusement. Voyons donc ce que nous pouvons attendre d'autres pays en fait de commerce: Les Etats-Unis et tous les pays d'Amérique, ainsi que les colonies Britanniques peuvent cultiver tous nos produits et à aussi bon compte que nous. La France, l'Espagne, la Russie et l'Autriche sont dans les mêmes conditions. Nous ne pouvons donc pas espérer faire un commerce d'exportation soutenu avec un quelconque des pays mentionnés plus haut, et nous devons chercher des Etats à population plus dense, qui ne peuvent pas cultiver de produits agricoles en quantité suffisante pour leurs propres besoins.

L'Allemagne, avec sa population de 60 millions d'habitants, est le pays le plus séduisant,—ainsi que la Belgique et peut-être la Norvège et la Suède.

Un commerce avec ces pays nous attirerait aussi, en outre des colons Anglais, un flux de colons de la meilleure catégorie possible, et, en même temps, une classe d'immigrants qui se forme rapidement aux coutumes et usages des Anglais.

Tous les autres pays sont plus ou moins les rivaux du Canada en ce qui concerne les produits agricoles. C'est donc agir au mieux des intérêts du Canada que d'envoyer des représentants en Allemagne pour offrir nos produits avec le plus grand avantage. S'il se présentait

# Le Quinquina des Princes

EST

**Le Prince des Toniques,  
Le Roi des Fortifiants.**

Il surpasse en Qualités Hygiéniques tous les  
Apéritifs connus.

L'Épicier qui veut attirer et retenir la clientèle doit lui donner satisfaction. Aucun apéritif ne lui donnera autant de satisfaction que le Quinquina des Princes.

## EAU DE VICHY

"SOURCE du CHALET"

Est la meilleure des Eaux Minérales du Bassin de Vichy, la plus riche par la grande quantité de bicarbonate de soude, de gaz carbonique et de lithine.

Elle conserve ses principes minéralisateurs pendant plusieurs années et supporte, sans altération, les plus longs transports sous tous les climats. Le source autorisée par l'Etat français a été approuvée par l'Académie de Médecine.

## APRES L'INVENTAIRE

Nous avons, à offrir à nos clients une quantité de marchandises que nous écoulons à prix réduits. Écrivez-nous ou demandez à nos voyageurs renseignements et prix sur ces marchandises.

## POUR LE CAREME

Nous offrons : Sardines, avec ou sans arêtes ; Filets d'Anchois et de Harengs, Fish Balls, Harengs Kippered et à la Sauce aux Tomates, Sauce Sardines, Sauce Crevettes, etc., etc.

# Demers, Fletcher & Cie

Rue St-Paul, Montreal.



des obstacles dûs à des questions de tarif, nous devons faire nos efforts pour que les gouvernements les aplanissent, de façon à faciliter le cours naturel des transactions.

Les manufacturiers de la Grande-Bretagne, de l'Allemagne et des Etats-Unis envoient leurs représentants dans tous les pays où il y a pour eux des occasions d'affaires, et il est nécessaire que nos producteurs Canadiens en fassent autant pour obtenir et maintenir une commerce soutenu.

Il n'est pas sage de nous montrer satisfaits de ce que nous faisons aujourd'hui; nous devons nous occuper de l'avenir préparer et établir un commerce soutenu qui ait des chances de s'améliorer et de se développer continuellement. Un commerce avec la Grande-Bretagne et l'Allemagne nous donnera une clientèle constante pour nos produits agricoles; en outre ces pays peuvent nous fournir presque tout ce dont nous avons besoin en fait de marchandises manufacturées, qui ne peuvent pas être fabriquées ici. Il se ferait un échange de marchandises, échange tout à fait idéal.

H. W. D.

#### LE COMMERCE DU THE EN 1905

Nous donnons ci-dessous une revue du commerce du thé en 1905, d'après une circulaire de MM. McMeekin & Co. de Londres, Angleterre.

Nous avons de nouveau à enregistrer une année qui a été marquée de nombreux faits offrant un intérêt exceptionnel. La clôture de la première moitié de l'année a marqué la fin d'une période de mécontentement pour les principaux intéressés; la ligne de démarcation entre les bons et les mauvais résultats, a été tirée le 30 juin, au moment où les droits anglais ont été ramenés à 6 deniers par livre.

##### Les Producteurs

Le bas niveau du commerce du thé, à la fin de 1904, n'a pas été amélioré quand la nouvelle année a commencé, et il y a eu très peu de changements pendant les six premiers mois, si ce n'est qu'une demande de spéculation pour des thé de prix, a fait disparaître une grande partie de ceux-ci, au commencement du printemps. Etant donné la situation congestionnée, montrée par les statistiques et le trouble général qui régnait dans les conditions du commerce, avant et après la déclaration du budget, il est quelque peu surprenant que les prix aient été aussi soutenus. Aussitôt que la réduction des droits de douane a été mise en vigueur, le ton du marché s'est amélioré et il y a eu une forte demande pour tous les thées ayant de la qualité. En l'absence d'offres faites librement

aux ventes aux enchères, des transactions actives ont eu lieu pour les thées vendus en seconde main. La situation s'est encore améliorée par l'arrivée en assez grandes quantités de thées provenant de Assam et de Darjeeling, et surpassant en qualité tout ce que l'on avait reçu depuis de nombreuses années. Le commerce s'est emparé rapidement de ces thées et on a enregistré quelques prix qui dépassaient de beaucoup tout ce qui s'était vu depuis longtemps. La moyenne des prix par mois, après l'ouverture de la nouvelle saison, était en contraste marqué avec les prix des mois correspondants de 1904 et ils auraient été encore plus élevés sans la grande augmentation qui s'est produite dans la récolte du thé de Ceylan, dont la plus grande partie a été vendue à Londres. Un fait intéressant à noter, est la grande variété de valeurs montrées par les cotes, qui contrastent avec l'uniformité monotone des saisons précédentes.

Les résultats de la saison pour les producteurs de thé d'Assam et de Darjeeling, ainsi que pour les producteurs de thé de Ceylan croissant sur les terres élevées, doivent être en général très satisfaisants, car non-seulement, les prix ont été avancés, mais dans la plupart des cas, les récoltes ont été aussi plus abondantes; d'autre part, les économies auxquelles on avait été forcé par une période de résultats médiocres, ont réduit le coût de la production. Les thées de Ceylan des terres basses et les produits de Cachar et de Sylhet n'ont aucunement bénéficié dans de nombreux cas. Très souvent, les récoltes ont été moins abondantes, ce qui bien entendu, augmente le coût par livre de la production, et les prix ne se sont pas améliorés d'une manière importante; ils sont actuellement inférieurs pour certaines qualités.

##### Les Distributeurs

Après la réduction du tarif de douane, l'événement de l'année, le plus important pour les distributeurs de thées, a été la faillite complète de la maison qui vendait le thé en donnant des pensions comme primes. Ce système très blâmable avait pris une extension énorme et avait détourné le commerce des voies généralement admises, pour le malheur des commerçants honnêtes et celui des classes pauvres qui en supportaient les conséquences. Les conditions générales du commerce ont été mauvaises pendant la première moitié de l'année 1905, et les rapports publiés par quelques-unes des grandes maisons de commerce indiquent combien certaines sections du commerce de thé ont eu à souffrir des changements qui ont été apportés récemment, dont les plus importants ont été les trois changements de taxes survenus au cours de cinq années. Il est

impossible de calculer la perte monétaire, directe ou indirecte, que ces changements ont causée au commerce du thé en général, et il n'est pas surprenant qu'on exprime le désir de voir adopter un règlement qui dure pendant une certaine période d'années. L'ancien Chapelier de l'Echiquier se moquait d'un marchand de thé bien connu, parce que celui-ci se plaignait de la perte qu'il avait subie, du fait d'étiquettes inutilisables. Pour des étrangers à la question, ceci peut sembler une bagatelle, mais cette perte a été considérable pour les marchands qui font un grand commerce de thées en paquets.

##### Les Consommateurs

De même que la hausse des prix de vente au détail causée par l'augmentation des droits de douane de six deniers à huit deniers par livre, n'avait pas affecté beaucoup les consommateurs, de même la réduction équivalente de ces mêmes droits les a peu concernés. Le plus bas prix auquel le thé soit offert est maintenant inférieur de deux deniers par livre, à ce qu'il était auparavant, mais il se fait relativement peu d'affaires dans cette catégorie de thées. Les changements ont eu lieu principalement sur la qualité, et le détailleur vend maintenant aux anciens prix, des thées matériellement meilleurs. La moyenne des prix de détail dans les trois Royaumes est d'environ un shilling par livre; sur cette somme, six deniers [soit 30 p.c.] sont affectés pour la douane. Pendant vingt-cinq ans, de 1865 à 1890, les droits sur les thées ont été de six deniers par livre, sans variation, et le prix de vente au détail a été, en chiffres ronds, le double de cette moyenne, soit 3 shillings 4 deniers par livre. Comme le consommateur obtient aujourd'hui un thé bien supérieur et beaucoup plus économique, à un prix moitié moindre que celui que payait la génération précédente, il est indifférent, en apparence, au fait que la réduction générale des prix de production et de distribution a élevé le taux des droits de 15 à 30 p.c. sur une base "ad valorem."

Il est remarquable que pendant une série d'années, où presque tous les principaux articles d'un usage domestique ont vu leur consommation grandement diminuée, celle du thé ait si peu varié par tête. Le maximum apparent a été atteint en 1901, mais comme dans cette année, il y a eu des droits de douane excessifs, on peut affirmer raisonnablement que tout le thé sur lequel on a établi une moyenne de consommation n'a pas été bu pendant l'année. Les divers statistiques indiquent le progrès général fait pendant six années. On a remarqué, en dépit d'opinions de mécontents prévenus, l'usage du thé de Chine à la

# Compagnie d'Assurance BRITISH AMERICA

## Sioxante-douzième Rapport Annuel, 31 Décembre 1905.

### ACTIF

Bons du Gouvernement des Etats-Unis et Bons de l'Etat.....	\$140,893.00
Bons Municipaux.....	744,039.34
Bons et Actions de Compagnies de Prêt et d'Épargne..	201,593.20
Bons de Chemins de Fer.....	181,000.20
Autres Bons et Actions.....	141,304.00
Immeubles : Edifice de la Compagnie	140,000.00
Ameublement de Bureaux.....	24,762.81
Balances des Agents.....	345,582.68
Espèces en Caisse et en Dépôt.....	176,769.87
Billets promissoires.....	5,402.52
Intérêt dû et accumulé.....	18,000.27
	<u>\$2,119,347.89</u>

### PASSIF

Capital Actions souscrit \$850,000.00	
Moins paiements actuels demandés...	1,773.46
	\$ 848,226.54
Pertes en voie de règlement.....	144,238.61
Dividende No. 124, payable le 5 janvier 1906.....	25,274.88
Fonds de Réserve.....	1,101,607.86
	<u>\$2,119,347.89</u>

Capital.....	\$ 850,000.00
Fonds de Réserve.....	1,101,607.86
Garantie pour les Porteurs de Polices.....	\$1,951,607.86
Pertes subies depuis l'organisation de la Compagnie jusqu'à date.	\$27,383,068.64

### BUREAU DE DIRECTION:

Hon. GEO. A. COX, Président.

J. J. KENNY, Vice-Président et Directeur Gérant.

AUGUSTUS MYERS;

Hon. S. C. WOOD;

THOMAS LONG;

ROBERT JAFFRAY;

JOHN HOSKIN, K. C., L. L. D.;

Sir H. M. PELLATT;

E. W. COX.

P. H. SIMS, Secrétaire.

Bureaux: Coin des rues Front et Scott, = = = TORONTO, Ont.

rièreur du Royaume-Uni, a diminué jusqu'à ce que sa consommation ne représente plus que 2½ p. c. de la consommation totale. Le public en général a cessé d'aimer l'arôme du thé de Chine ordinaire et une grande partie de celui qui est toujours consommé affecte la forme de thé parfumé, absolument différent de tout ce qui est produit dans l'Inde ou à Ceylan.

En 1893, la consommation domestique de thé de la Chine représentait 16 p. c. de la consommation totale.

#### Thé de l'Inde

La récolte qui, à une époque, semblait devoir être plus faible qu'en 1904, paraît vouloir atteindre à peu près le total de cette année-là. Les importations arrivées aux Entrepôts Publics de la Douane, à Londres, pendant l'année du calendrier, ne sont inférieures à celles de 1904 que d'environ 2,000,000 de livres. Du commencement de la saison au 31 janvier 1906, ces importations ont dépassé de 3,000,000 de livres celles de la saison précédente jusqu'à la même date, et, au commencement de 1905, il restait dans l'Inde une plus grande quantité de thé à expédier pour terminer la saison en cours. Les paiements des droits de douane pour la consommation domestique et les exportations ont été en baisse. La plus forte diminution dans les exportations s'est manifestée dans les quantités de thé expédié en Russie et aux Etats-Unis; mais les quantités expédiées directement de l'Inde en Russie ont offert une augmentation couvrant de beaucoup le déficit dans les quantités expédiées de Londres.

#### Thé de Ceylan

La récolte a été de nouveau la plus forte qui ait été enregistrée; mais la qualité a continué à être inférieure, comme le fait se fait remarquer depuis longtemps pour le produit de cette île. La quantité totale de thé exporté de Colombo, pendant l'année, s'est élevée à 173,000,000 de livres, soit une augmentation d'au moins 15,000,000 de livres sur

l'année 1904. Comme la production du Thé Vert a été en diminution de 2,000,000 lbs., l'exportation des Thés Noirs accuse donc une augmentation de 17,000,000 de livres. Sur cette quantité, 8,000,000 de livres ont été expédiés à Londres et tous les autres pays faisant une grande consommation de thé ont pris part à la distribution de cet excès. Une augmentation continue de production, d'après la même échelle, signifie une diminution des prix de tous les Thés de qualité moins bonne. On prétend que les planteurs de Ceylan ont été détournés du commerce du Thé par les perspectives que leur offre celui du caoutchouc; mais il semble que jusqu'ici aucune négligence n'ait été apportée à la cueillette des feuilles de thé. L'idée que l'industrie du caoutchouc était sur le point de supplanter celle du thé ne peut concerner qu'une époque quelque peu éloignée. En ce moment, le caoutchouc est relativement peu exploité dans les terres consacrées à la culture du thé, et ce qui est cultivé en fait d'arbres à caoutchouc ne peut pas avoir beaucoup d'effet, d'ici à plusieurs années, sur l'importance de la culture du thé.

#### Thé de Java

Les importations de ce thé à Londres et dans les ports de mer continuent à augmenter, et comme sa qualité s'est beaucoup améliorée durant ces dernières années, c'est un facteur qui fait une concurrence importante aux thés de l'Inde et de Ceylan. Le thé de Java arrive à Londres et à Amsterdam soigneusement empaqueté dans de bonnes boîtes d'une grandeur uniforme, et est sujet à des frais minimum de magasinage et de manipulation, toutes choses qui placent ce thé sur un bon pied de compétition. D'après les statistiques qui paraissent maintenant, on peut voir que, malgré que les exportations de Londres aient été réduites [sans doute à cause de l'interruption du commerce avec la Russie], la consommation domestique a matériellement augmenté. En réalité, les situations respectives des Thés de la

Chine et de Java consommés dans le Royaume-Uni ont été pratiquement interverties pendant les six dernières années.

#### Thé de la Chine

La diminution sérieuse dans les importations et les livraisons du thé de la Chine montre combien ce commerce est devenu relativement insignifiant. Les exportations se sont assez bien maintenues, mais la consommation domestique est descendue à des proportions insignifiantes.

#### Thé Vert

En ce qui concerne le marché de Londres, il n'y a presque pas eu de transactions pour cette catégorie de thé provenant de l'Inde et de Ceylan; mais il y a toujours une certaine demande de la part de l'Amérique et de l'Asie Centrale, demande qui devrait suffire à absorber une production modérée, si elle est de bonne qualité.

#### Commerce Extérieur

Le commerce avec les autres pays, par l'intermédiaire de Londres, s'est assez bien maintenu, bien que, relativement à 1904, les débouchés les plus importants ont pris moins de thé de l'Inde et plus de thé de Ceylan. Toutefois, les expéditions directes de Calcutta et de Colombo en Russie montrent une forte augmentation, et la totalité des thés de l'Inde et de Ceylan absorbés par ce pays, durant l'année, s'est accrue d'environ 4 millions de livres. Etant donné la guerre qui a eu lieu, les pertes encourues de ce fait, la pauvreté relative qui en est résultée et l'instabilité subéquente des conditions sociales, ce résultat peut être considéré comme hautement satisfaisant. Il est d'un bon augure pour l'avenir du commerce du thé, quand une situation normale aura été rétablie. Les conditions commerciales avec l'Allemagne ont été très restreintes en raison des changements de tarif qui ont été longtemps en suspens. Le nouveau tarif allemand est maintenant définitivement fixé et sera en vigueur à partir du 1er

Paris 1900

GRANDS PRIX

St. Louis 1904

Liège 1905

Whisky de

# DEWAR

"Le Whisky popularisé par la Qualité."

# Vous faites **Un Placement Profitable**

quand vous mettez en stock les Papiers de Construction et le Matériel Préparé pour Toitures (Ready Roofing) Bordé de Fil Métallique de Paterson. Ces marchandises ont la Qualité et la Réputation qui les rendent populaires auprès de vos clients.

**The Paterson Mfg. Co., Limited**  
Toronto et Montréal.

Nous sommes les seuls Agents pour le

**SEL WINDSOR** Et pour la **DOMINION SALT AGENCY**

Nous donnons à tous les ordres une  
attention prompte et soigneuse . . .

**VERRET, STEWART & CO. - MONTREAL.**

## **BRETELLES**

Nous représentons deux des plus grandes manufactures du continent :—

**EMPIRE SUSPENDER CO.**

— ET —

**MANHATTAN SUSPENDER CO.**

qui fabriquent des Bretelles de tous genres et de toutes qualités.

Elles donnent profit au marchand et satisfaction au client.

N'ACHETEZ PAS SANS VOIR NOS ECHANTILLONS.

**LABRECQUE & CIE**  
110 Temple Building, rue St-Jacques,  
MONTREAL.

Habilité et conscience—un bon mélange  
—entrent dans chaque bouteille de

**MARINADES**  
MARQUE  
**STERLING**

Nous ne pouvons pas laisser une seule bouteille d'une seule expédition partir sans que nous sachions qu'elle correspond à notre idéal sur la fabrication des marinades.

—Ce sont des marchandises dont l'épicier est toujours sûr.

**THE T. A. LYTLE CO., LIMITED**  
TORONTO, CAN.

mars; ce tarif sera un peu inférieur à 1½ d. par livre. On pourrait naturellement s'attendre à ce que la réduction des droits à un taux aussi nominal augmente matériellement la consommation du thé; mais il ne faut pas oublier que l'Allemagne n'est pas un pays buveur de thé, et que ses principaux centres commerciaux pour le thé sont les ports libres de Hambourg et de Brême, où l'on ne paie jamais de droits, et d'où une grande partie des importations est simplement réexpédiée dans d'autres pays. Le commerce entre Calcutta et les divers marchés qui fournissent les débouchés de la Perse a beaucoup diminué, partie en raison du surplus de 1904, partie parce que l'action reflexe de la guerre Russo-Japonaise a affecté le taux du change avec la Perse au point de rendre impossible un commerce profitable.

La quantité totale de thé de l'Inde et de Ceylan produite pendant l'année et non consommée dans le Royaume-Uni, a été d'environ 126,000,000 de livres. Cette quantité naturellement n'a pas été soumise à la Taxe Anglaise, dont les producteurs se plaignent tant. Quelques-uns de ceux-ci ont reconnu qu'en réalisant leur produit à Calcutta ou Colombo, ou en l'expédiant directement aux marchés exempts de droits, ils peuvent éviter entièrement l'impôt. Cette considération réduit aussi à néant les calculs faits par les planteurs, tendant à prouver que le thé est taxé à raison de 20 à 30 lous par acre.

#### Nouveaux Marchés

Il y a peu de progrès à enregistrer au point de vue des nouveaux débouchés, mais c'est un fait significatif qu'à part l'Amérique, les pays dont la demande s'est accrue sont presque tous ceux dans lesquels les comités des impôts sur le thé de l'Inde et de Ceylan ne prétendent faire aucun effort. Excepté la Russie, presque tous les pays d'Europe ont diminué leur demande, et la France en particulier, sur laquelle tant d'efforts et d'argent ont été gaspillés, a retiré de Colombo, durant l'année, moins de thé que beaucoup de maisons anglaises n'en vendent régulièrement dans une semaine. Il ne semble pas que des progrès aient été faits au Thibet, et jusqu'ici, les fortes dépenses faites par la mission envoyée à Lhassa, n'ont procuré aucun avantage aux producteurs de thé, au sujet de nouveaux débouchés. Le Comité des taxes sur le thé s'inquiète, dit-on, de cet état de choses, et ceci semblerait présenter une direction plus rémunératrice pour dépenser de l'argent que certaines directions suivies jusqu'alors.

#### Droits sur le Thé

La taxe supplémentaire de deux deniers par livre, après avoir été perçue

Ceci est un Fac Simile de la bouteille de la plus Fine Sauce au monde et celle qui est le plus imitée. Voyez à ce que la signature "Lea & Perri s" soit sur chaque bouteille de Sauce Worcestershire que vous employez et que vous vendez!



La sauce originale et la seule Véritable.

J. M. DOUGLAS & CO.  
MONTREAL,  
AGENTS CANADIENS.

pendant environ quinze mois, a été tirée le 30 juin, pour le grand soulagement de tous ceux qui s'occupent du commerce du thé; avec ce supplément de taxes, on a également retiré un certain nombre d'impôts dont l'association des acheteurs de thé s'était plainte sérieusement, au cours de deux entrevues qu'elle a eues avec M. Austin Chamberlain. L'ancien Chancelier de l'Échiquier a parfaitement compris les arguments qui lui étaient présentés de la part des distributeurs de thé; il l'a prouvé en choisissant le commerce du thé comme le seul qui devait être exempt de taxes en 1905. Il est très regrettable que les producteurs de thé aient été obligés de dépenser de fortes sommes d'argent pour créer une agitation sans issue et absolument inutile, contre le droit imposé sur le thé par la loi anglaise. Ce droit a été payé presque entièrement au moyen d'argent collecté de force par le Comité des taxes à Calcutta et à Colombo sur le thé exporté. Ces taxes ont été prélevées dans des buts tout-à-fait différents et il est à souhaiter qu'une enquête stricte soit faite par les autorités sur le mauvais emploi des fonds publics. Il en résulte que les taxes collectées dans deux dépendances de la Couronne ont été employées pour créer une agitation contre le prélèvement de la taxe de la Couronne, en Grande-Bretagne. Ces fonds de taxes ont été employés d'une manière si peu convenable et si peu judicieuse, qu'il est à souhaiter que les Comités à qui l'emploi de ces fonds est confié, soient obligés de produire des rapports détaillés et convenablement audités, de leurs dépenses. L'agitation en question semble avoir été complètement inutile pour influencer le Chancelier de l'Échiquier actuel, et pour induire les consommateurs à faire des plaintes préparées d'avance et dont ils n'avaient point connaissance. Le producteur, se donnant comme l'ami du consommateur, était dans une situation trop irritante pour convaincre ceux à qui il s'adressait. Il n'est pas douteux que cette agitation cessera, étant donnée la position non compromettante adoptée par M. Asquith. Il a annoncé son intention de faire des réformes dans les finances impériales qu'il dirige maintenant, et cette tâche laissera peu de place à une remise de taxes. Mais elle effectuera bientôt la rehabilitation de l'état des finances nationales et mettra fin à la tension qui existe sur le marché monétaire de Londres et qui a eu, depuis si longtemps, un effet néfaste sur les conditions du commerce; cette réforme profitera probablement plus de bénéfices aux commerçants de thé que toute concession aux droits de douane. Avant de s'occuper de la question du thé, il faut traiter celle de la taxe sur le charbon et

# Au Sujet des Pois.

MONSIEUR,—

**Avez-vous jamais pris le temps ou la peine d'expliquer à vos clients la raison pour laquelle il y a une différence entre les prix des **Pois Extra Fine Sifted (Petits Pois)** et des Pois Standard ordinaires ? **Avez-vous expliqué** que les **Pois Extra Fine Sifted** sont la crème de l'Empaquetage de la première heure ? Qu'ils sont très petits, sucrés, tendres et qu'ils fondent tout bonnement dans la bouche ; qu'ils sont supérieurs aux **Pois Français importés**, pour la saveur et qu'ils sont absolument exempts de la teinture avec laquelle sont traités les Pois Français, pour leur donner une couleur verte brillante ?**

Les **Pois Extra Fine Sifted** conviennent à votre clientèle de la plus haute catégorie.

Prenez un peu de temps pour expliquer à vos clients la différence de qualité, et vous établirez bientôt un commerce pour un article de haute qualité avec une grande augmentation de profits pour vous-même.

N'oubliez pas un fait important ! N'ayez en stock que les meilleures marques, telles que : **Aylmer, Log Cabin, Horse-Shoe, Auto, Little Chief, Lynnvalley, Maple Leaf, Kent, Lion, Thistle, Grand River, White Rose, etc., etc.,**

Vos dévoués,

## Canadian Cannery, Limited.

---

**RECETTE POUR LA PRÉPARATION DES POIS.** Ouvrez la boîte, videz son contenu dans une casserole et rincez parfaitement à l'eau chaude, puis versez dans une casserole ; ajoutez un morceau de beurre de la grosseur d'une noix, ou, si vous le préférez, une demi-tasse de crème douce, et chauffez parfaitement. A saisonnez au goût.

de la taxe sur le revenu. L'impôt additionnel de deux deniers, mis en 1900, sur le thé, devrait être supprimé, si les événements suivent leurs cours naturels, après l'abolition de la taxe sur le sucre. Cet article de consommation a été exempt de taxe, de 1874 à 1901, et la remise en vigueur de la taxe a affecté beaucoup de commerces qui en dépendent, rendant ainsi désirable l'abolition de cet impôt. Un des effets indirects et malheureux de la guerre Sud-Africaine est qu'elle a reculé peut-être de vingt ans l'avènement d'un déjeuner exempt de taxe, dans le Royaume-Uni, événement qui, à une certaine époque, semblait en bonne voie de se réaliser.

Les droits de douane d'autres pays, pas plus que ceux de la Grande-Bretagne, ne sont fixés par des considérations de sentiment pour les résultats financiers de ceux qui spéculent sur les produits de l'agriculture tropicale. Cette considération était, sans aucun doute, présente à l'esprit du fonctionnaire permanent du Board of Trade Britannique, quand une députation due à l'initiative privée et composée d'un directeur de Compagnies de Thés et d'un commissionnaire en thés de Londres, se présenta devant lui dans le courant de l'année, et s'adressa solennellement à lui au sujet de l'iniquité de gouvernements étrangers qui imposent une taxe sur le thé cultivé en territoire anglais.

### Le Sucre

La situation du sucre pendant l'année a eu une influence remarquable sur la demande pour le thé. En fait, ces deux articles marchent toujours de pair dans le commerce de détail, et l'avance de spéculation sur le prix du premier a obligé les prix de vente au détail du second à dépasser d'au moins 1 d. par livre, les taux en cours actuellement. Comme la consommation domestique du sucre est d'environ 8 1-2 livres pour chaque livre de thé, la hausse de 1 d. par livre sur les prix de vente au détail est équivalente à un impôt supplémentaire sur le thé de 8 1-2 d. par livre. Cette considération, beaucoup plus encore que la taxe additionnelle elle-même sur le thé, explique sans aucun doute le fait qu'en 1905 le taux de la consommation par tête n'a pas augmenté dans le Royaume-Uni. Les prix élevés du sucre eurent aussi un effet défavorable sur les prix de la vente du thé en gros, à cause de la forte augmentation des capitaux nécessaire pour arriver à un développement normal des affaires.

### L'Avenir

Les prévisions pour un avenir immédiat ont été quelque peu assombries par le fait de la réception à Londres d'une quantité de thés de l'Inde et de Ceylan plus considérable qu'on ne s'y attendait et par la lutte qui eut lieu en janvier

pour la réalisation des stocks, sans qu'on se soit occupé de l'effet qui en résulterait pour l'avenir du marché. Il est difficile de rehausser les prix, intéressant qu'ils ont été réduits à un niveau si bas, et il n'est pas probable qu'une avance générale se produise avant que l'ensemble du stock soit en rapport plus proportionnel à la consommation. Ce serait une bonne chose si les producteurs de thé pouvaient se rendre compte que la régularité de la production et de sa conversion en espèces a plus d'influence pour apporter des résultats favorables au commerce du thé que toute réforme des tarifs et des tarifs étrangers. Rien n'indique clairement que la consommation du thé ait jamais été affectée sérieusement par les taxes imposées ou enlevées et en Grande-Bretagne au moins, les changements répétés récemment ont eu vraiment peu d'effet. Il semble que, dans l'Inde, il y ait dans l'ensemble une réduction de la surface de terre cultivée en thé, et les additions faites aux plantations, soit dans ce pays, soit à Ceylan, ne peuvent pas être considérables. Mais il peut très bien se faire que les surfaces plantées actuellement en thé donnent des récoltes bien augmentées. Le pauvre indigène, dont la vie, disait-on, était menacée par la taxe supplémentaire imposée sur le thé, ne se rend pas suffisamment compte des avantages que lui offre le planteur d'Assam pour fournir à ce dernier un personnel adéquat de travailleurs. Si les indigènes des états d'Assam et de Doars étaient relativement aussi occupés sur les plantations que ceux de Ceylan, on retirerait bientôt des plantations existant actuellement une récolte de 20,000,000 de livres par an.

## Tout Profit.

Tout profit et pas de perte avec les Céréales de P. McIntosh & Son. Chaque paquet de "Swiss Food" vendu est un anneau dans la longue chaîne de personnes qui reviendront pour en avoir encore.

# "Swiss Food"

Avec "Swiss Food," pas de ventes perdues, pas de vieux stock. Il est toujours de vente — toujours à la première place — il travaille toujours dans votre intérêt et amène toujours les dollars dans la caisse.

Les autres Céréales de McIntosh, **Beaver, Oats, Flaked Oats** **Marque Crown,** etc., sont les meilleurs articles de vente sur le marché.

Nous désirons faire mieux connaître les Céréales Canadiennes ; nous invitons en conséquence les maisons commerciales de Grande Bretagne et d'Europe à correspondre avec nous.

**P. MCINTOSH & SON,** Meuniers et Manufacturiers.  
TORONTO, Can.

AVEZ-VOUS JAMAIS ESSAYÉ  
d'augmenter vos affaires avec les  
mécaniciens et autres ouvriers?

Le savon que beaucoup emploient  
maintenant et que tous devraient em-  
ployer, le savon que vous pouvez leur  
vendre est le

**Savon Extraordinaire  
au Goudron  
Master Mechanics,**

un des excellents savons manufactu-  
rés par

**THE ALBERT SOAPS LIMITED,  
MONTREAL.**

**Faites plaisir à votre Client.**

Ne désappointez pas vos meilleurs  
clients, quand ils demandent le

**Sirop de Mathieu**

Au Goudron et à l'Huile de Foie de Morue

Largement annoncé et d'une gran-  
de valeur intrinsèque, il est encore  
plus en demande que jamais aupa-  
ravant.

Les Poudres Nervine de Mathieu  
sont aussi en bonne demande; es-  
sayez-les et bientôt vous en vou-  
drez davantage.

Cie J. L. MATHIEU, Limitée, Propriétaire

SHERBROOKE, P.Q.

**L. CHAPUT, FILS & CIE,** Dépositaires de Gros  
MONTREAL

**Un faiseur d'Argent constant pour  
les Epiciers de détail.**

Le Sel de Table Windsor se vend  
d'une manière aussi soutenue que  
le sucre—avec un assez bon profit  
**EN PLUS** pour VOUS. Faites simple-  
ment savoir à votre meilleure  
clientèle que vous tenez le Sel  
Windsor—et les commandes pour  
cet article commenceront à arriver.

LE  
**Sel Windsor**

se vend de lui-même — parce que  
c'est le meilleur Sel, et le Sel qui  
est le mieux annoncé.

Lorsque vous réunissez la qualité  
parfaite et la publicité systémati-  
que, vous ne pouvez que faire  
qu'un article ait une vente const-  
tante et qu'il produise une forte  
somme d'argent. Obtenez le profit  
et mettez en stock le SEL WINDSOR.



**Le CACAO de LOWNEY est la  
fève de cacao la plus choisie, du  
prix le plus élevé, moulue aussi  
fine que de la farine, et PAS  
AUTRE CHOSE.**

**The Walter M. Lowney Co.,**  
447 Commercial St., - - - BOSTON, Mass.

# Epicerie, Provisions, Vins et Liqueurs.

## REVUE DES MARCHES

### COMMERCE

Le froid est revenu mais les chemins à la campagne sont loin d'être partout praticables pour les transports; il faudrait de la neige pour les remettre en bon état et nous avons un ciel pour ainsi dire sans nuages. Les cultivateurs transportent difficilement leurs grains sur les marchés et les marchands sont plus ou moins mal payés; ceux-ci à leur tour sont lents à s'acquitter envers leurs fournisseurs.

On s'est quelque peu approvisionné pour les besoins du carême, aussi le commerce d'épicerie et de provisions a-t-il été plus actif dans ces derniers jours.

Dans le commerce de la quincaillerie beaucoup d'ordres ont été enregistrés pour livraison future; les voyageurs sur la route n'ont pas à se plaindre des commandes.

A la ville, le commerce de détail est assez satisfaisant, les marchands paient mieux leurs fournisseurs.

De nombreux permis de construction ont été demandés et accordés dans ces temps derniers; les ouvriers du bâtiment ont du travail en perspective.

### FINANCES

La Banque du Nouveau-Brunswick paiera à ses actionnaires le 2 avril prochain un dividende trimestriel de 3 p.c. pour le trimestre échéant le 31 mars.

\* \* \*

La Banque des Marchands de l'île du Prince-Edouard aura une assemblée générale spéciale de ses actionnaires, à Charlottetown, le 10 avril prochain. A cette assemblée un projet de vente de l'actif de la dite Banque à la Canadian Bank of Commerce sera soumis à l'approbation des actionnaires.

\* \* \*

La Banque de Toronto vient d'ouvrir deux nouvelles succursales: l'une à Shelburne, Ont. et l'autre à Pilot Mound, Man.

\* \* \*

On annonce que la Banque de Montréal prend ses dispositions pour ouvrir une succursale dans la Cité de Mexico. Le Mexique s'est développé considérablement dans ces dernières années commercialement et industriellement. Le capital canadien s'est porté de ce côté

## NEW YORK CENTRAL AND HUDSON RIVER, R. R.

Les Trains quittent la gare Windsor  
comme suit;

8.20 A.M.	tous les jours excepté le dimanche.	Pour tous les points des Mon- tagnes Adiron- dacks, Malone, Utica, Syracuse, Rochester, Buffalo, Albany, New York et tous les points au Sud.
7.00 P.M.	tous les jours.	
8.20 a.m.	excepté le dim.	Train local pour Chateau- guay, Beau- harnois, et Valleyfield
10.20 a.m.	ex. sam. et dim.	
1.35 p.m.	sam. seulement	
5.10 p.m.	excepté le dim.	
7.00 p.m.	tous les jours	
9.45 a.m.	Dim. seulement	

Pour billets, horaires, accommoda-  
tion de chars Pullman, et toutes  
informations, adressez-vous au bureau  
de la ville, 130 rue Saint-Jacques.

H. J. HEBERT, F. E. BARBOUR,  
Agent local pour la vente des billets. Agent général.



## LA REGION DU LAC ST. JEAN

20 000,000 acres d'excellentes terres à  
20c l'acre. Un pays abondant en bon  
bois et en excellente Eau à 190 Milles seu-  
lement d'un des plus beaux ports de mer  
de l'Amérique. Un pays pour les Industries  
de toutes sortes, rempli de pouvoirs d'Eau  
Beau Climat et communications faciles.

Pour renseignements et le guide du col-  
on du lac St Jean, s'adresser à

**RENE DUPONT,**

Agent de colonisation.

Chemin de fer de Québec et du lac St  
Jean, rue St André, QUÉBEC, Canada.

**Alphonse Ledue** Marchand de Grains  
et de Produits. . .  
Successeur de  
**Leduc & Daoust** EN Gros et a Commission  
Spécialité: *Beurre, Fromage, Œufs et Patates*  
Avances libérales faites sur consignations.  
Correspondance sollicitée.  
1217 ET 1219 RUE ST-JACQUES, MONTREAL.

dans plusieurs entreprises et il n'y a au-  
cun doute que la Banque de Montréal  
trouvera profit à opérer dans ce pays  
plein de promesses pour l'avenir.

\* \* \*

Le Grand Trunk Pacific demandera au  
Parlement à sa prochaine session l'auto-  
risation de porter de \$45,000,000 à \$50-  
000,000 son capital-actions, en amende-  
ment à la section 5 de son acte d'incor-  
poration. Les actions à émettre seraient  
des actions privilégiées, au montant de  
\$25,000,000, se composant des \$5,000,000  
d'augmentation de capital et de \$20,000-  
000 en remplacement d'un pareil montant  
de débetures [debenture stock] autori-  
sé par la susdite section 5.

\* \* \*

La situation monétaire aux Etats-Unis  
ne s'améliore pas. Sur le marché de  
New-York on cotait 6 à 7 p.c. pour les  
prêts à demande. A la bourse, il y a  
eu de fortes liquidations accompagnées  
de baisses sensibles enrayées quelque  
peu vers la fin des opérations.

Le marché de Montréal a également  
baissé hier sur toute la ligne, mais non  
sans résistance, subissant l'influence du  
marché voisin. Les valeurs semblent  
être en bonnes mains, aussi n'y a-t-il pas  
eu de liquidation à proprement parler.

Voici les différences survenues pen-  
dant la huitaine écoulée:

Gains—Illinois Traction [préf.]  $\frac{3}{4}$ ; To-  
ronto Rys.,  $\frac{1}{4}$ ; Twin City Rapid Tran-  
sit,  $\frac{1}{2}$ ; Bell Telephone [anc.]  $\frac{1}{4}$ ; Belle Te-  
lephone [nouv.] 4; Mackay [ord.] 1;  
Mackay [préf.]  $\frac{1}{2}$ ; Mexican L. & P., 1;  
Richelieu & Ontario,  $\frac{1}{4}$ ; Dominion Tex-  
tile [préf.]  $\frac{1}{4}$ ; Dominion Iron & Steel  
[com.]  $\frac{1}{4}$ ; Laurentide Pulp [préf.]  $\frac{1}{2}$ .

Pertes.—Canadian Pacific Ry.,  $\frac{1}{4}$ ; De-  
troit United Ry., 1; Havana Electric  
[com.] 8; Havana Electric [préf.]  $\frac{1}{2}$ ;  
Montreal Street, 1; Toledo Rys.,  $\frac{1}{4}$ ; Can-  
North West Land [com.] 15; Canadian  
General Electric,  $\frac{1}{4}$ ; Lake of the Woods  
[com.] 3; Montreal Cotton, 1; Nova  
Scotia Steel [com.]  $\frac{1}{4}$ ; Ogilvie Flour  
Mills [préf.]  $\frac{1}{2}$ .

Nous donnons la cote de la dernière  
transaction pour chacune des valeurs  
après:

### Chemins de fer

Canadian Pacific Railway . . . 1  
Duluth S. S. & A. R. [com.] . . . 2  
Duluth S. S. & A. Ry. [préf.] . . . 1  
Minn. St-Paul & Soo [com.] . . . 1  
Minn. St-Paul & Soo [préf.] . . . 1

**Tramways**

Detroit United Railway	99
Halifax Electric Transit	102
Hamilton Electric Ry.	92
Havana Electric [com.]	30
Havana Electric [préf.]	82
Illinois Traction [préf.]	100
Montreal Street Railway	272
Ohio Traction	32
Sao Paulo	93 1/4
Sao Paulo [préf.]	143
St. John Railway	110
Toledo Railways	34 1/2
Toronto Railways	121 1/4
Trinidad Railway	89 1/2
Twin City Rapid Transit	117 1/4
West India Electric [com.]	45
Winnipeg Electric Street Railway [com.]	185
Winnipeg Electric Ry. [préf.]	116

**Télégraphes, etc.**

Bell Telephone [anc.]	100 1/2
Bell Telephone [nouveau]	154
Mackay [ord.]	60
Mackay [préf.]	74 1/2
Montreal Telegraph	166

**Divers**

Can. North West Land [com.]	450
Can. North West Land [préf.]	99 1/2
Mexican Light & Power	67
Montreal Loan and Mortgage	136
Montreal, Light Heat & Power	93
Richelieu & Ontario Navigation	83 1/2
Windsor Hotel	105

**Valeurs Industrielles**

Canadian General Electric	150 1/4
B. C. Packers	73 1/4
Dominion Coal [com.]	79
Dominion Coal [préf.]	121
Dominion Textile [préf.]	106
Dominion Iron & Steel [com.]	31
Dominion Iron & Steel [préf.]	81
International Coal [com.]	80
Intercolonial Coal [préf.]	91
Lake of the Woods [com.]	93
Lake of the Woods [préf.]	112
Laurentide Pulp [com.]	100
Laurentide Pulp [préf.]	111 1/2
Montreal Coal	90
Montreal Cotton	127
Montreal Steel Works [com.]	106
Montreal Steel Works [préf.]	114
Montreal Steel [nouveau]	108
Nova Scotia Steel Works [com.]	65 1/2
Nova Scotia Steel [préf.]	120
Ogilvie Flour Mills [com.]	180
Ogilvie Flour Mills [préf.]	127 1/2

**Bons et obligations**

Bell Telephone	105 1/2
Detroit United	99 1/2
Dominion Textile, D.	100
Dominion Textile, C.	100
Dominion Textile, B.	99 1/4
Dominion Textile, A.	100
Dominion Textile [fractions]	100
Dominion Coal	101 1/2
Dominion Iron & Steel	84 1/2
Halifax Traction	105
Havana Electric	95
Intercolonial Coal	92 1/2
Lake of the Woods	110
Laurentide Pulp	106
Mexican Light & Power	85 1/2
Mexican Light	81 5/8
Montreal Light, Heat & Power	101
Montreal Steel Works	103 1/2
Montreal Street Railway	105
Nova Scotia Steel	108 1/4
Ogilvie Flour Mills	118
Sao Paulo	96
St. John Railway	106
Winnipeg Electric Street Ry	118 1/4

**"La Manufacture de Biscuits"**

DE  
**St-Hyacinthe, P. Q.**

**Langevin & Frère**

Propriétaires.

TEL. BELL 197

Toutes les lignes de Biscuits  
Spécialement les

**BOSTON, PETIT THE,  
ROYAL THE, SODA,  
et VILLAGE.**

La qualité et les prix défient  
toute compétition.

**Demandez nos prix**

Une commande d'essai vous convaincra  
de nos avancés.

**ST-ARNAUD & CLEMENT**

10 PLACE D'YOUVILLE

MONTREAL.

**Marché actif pour Dindes, Vo-  
lailles, Porcs abattus, etc.**

Consignations sollicitées.

TELEPHONE BELL MAIN 3677

" MAIN 3678

MARCHANDS 902

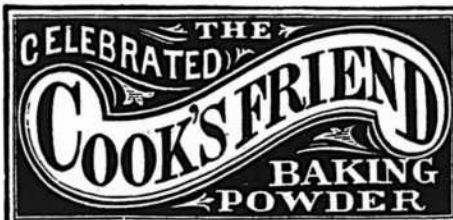

**C'EST une marchandise  
honnête et juste l'ar-  
ticle pour créer ou  
étendre un courant d'affaires.  
Les meilleurs épiciers se font  
un devoir d'en tenir toujours  
en stock.**

**VOIR LES COTATIONS DANS  
NOS PRIX COURANTS**

**REVUE GENERALE**

**ÉPICERIES**

Le commerce d'épicerie est assez actif à la ville; mais il l'est moins à la campagne. Les changements de temps survenus ces temps derniers ont empêché les charrois, principalement du bois et du foin. Les transactions commerciales s'y font donc difficilement; de là résulte l'immobilisation de fortes sommes d'argent. Ici la demande est bonne en général et les prix sont fermes. La collection est un peu meilleure à la ville.

Une dépêche de New-York datée du 27 février annonce que les sucres bruts sont plus fermes et que la demande pour les raffinés est meilleure.

Une autre dépêche de Boston, à la même date, annonce qu'une avance de 1-16 cent a eu lieu sur les sucres bruts. Il est donc probable qu'une hausse se produira d'ici peu sur les raffinés.

Le seul changement à noter cette semaine est une nouvelle baisse de 2 cts sur les mélasses de la Barbade.

Plusieurs lignes sont épuisées, ce sont: les abricots de Californie, les pruneaux 30/40 de Californie et de l'Orégon, les raisins de Malaga épépinés en boîtes de 1 lb., les figues en mattes, et la morue No 1 moyenne ou grosse. Quant à la morue No 2, les stocks sont très bas.

**SUCRES**

Fort demande. Prix fermes et tendance à la hausse. Les dépêches reçues de New-York et de Boston mentionnées dans la revue générale n'ont pas eu d'effet sur le marché local. Mais il est tout probable que le premier changement qui se produira dans le prix des raffinés sera un changement à la hausse.

Nous cotons:

Extra granulé . . . sac 100 lbs.	3.95
Extra granulé . . . baril	4.00
Extra granulé . . . 1-2 baril	4.15
Extra ground . . . baril	4.40
Extra ground . . . bte 50 lbs.	4.60
Extra ground . . . 1-2 bte 25 lbs.	4.70
No 1 Yellow . . . baril	3.60
No 1 Yellow, sac 100 lbs. net	3.55
No 2 Yellow . . . baril	3.70
No 3 Yellow . . . baril	3.80
Powdered . . . baril	4.20
Powdered . . . bte 50 lbs.	4.40
Paris Lumps . . . 1-2 bte	4.55
Paris Lumps . . . 1-2 bte	4.65
Sucres bruts cristallisés	3.75 4.00
Sucres bruts non cristallisés	3.25 3.40

**Manufacture Française de Conserve Alimentaires**



**34 VARIETES**

Pâté de Gibier,  
Julienne, Brunoise,  
Macédoine,  
Tomate, Chicken  
Oka, Ox Tail, Ro-  
gnons sautés aux  
Champignons  
frais, Poulet squ-  
té Marengo.

(Voir la suite la semaine prochaine)

**JULES GAILDRAUD,**

1101, 1103, 1103 1/2 Rue St-Valler, - - QUEBEC.

**MELASSES**

Demande modérée. Les mélasses de la Barbade ont été baissées de 2 cents. Nous cotons en conséquence:

	Le gal.	
Barbade . . . . . tonne	0.30	
Barbade . . tierce et quart	0.32½	
Barbade . . . . . demi qt.	0.33½	

**SIROPS**

Demande assez forte pour le sirop en boîtes.

Nous cotons:

Perfection . . . . . lb.	0.02½	0.03
Perfection s. 25 lbs. le seau	0.90	
Perfection s. 38 lbs. le seau	1.30	

**GLUCOSE**

Demande modérée. Nous cotons sans sans changement:

Baril, par 100 lbs	2.85
Quarts, par 10 lbs.	3.00
1-2 Quart, par 100 lbs.	3.15

**THÉS**

Cette ligne est un peu négligée en ce moment, ce qui confirme l'opinion que nous avons émise la semaine dernière.

**ÉPICES PURES ET SEL.**

Bonne demande spécialement pour les épices pures. Prix fermes.

Nous cotons sans changement:

Allspice, moulu . . . . . lb.	0.15	0.17
Anis . . . . . " "	0.09	0.10
Cannelle, moulu . . . . . " "	0.17	0.18
Cannelle en mattes . . . . . " "	0.13	0.15
Clous de girofle moulus . . . . . " "	0.21	0.22
Clous de girofle ronds . . . . . " "	0.19	0.21
Gingembre moulu . . . . . " "	0.15	0.16
Gingembre en racine . . . . . " "	0.16	0.25
Macis moulu . . . . . " "	0.75	0.80
Mixed Spice moulu, 1 oz " "	0.07	0.45
Muscade blanchie . . . . . " "	0.30	0.40
Muscade non blanchie . . . . . " "	0.27½	0.60
Piments [clous ronds] . . . . . " "	0.08	0.10
Poivre blanc rond . . . . . " "	0.24	0.26
Poivre blanc moulu . . . . . " "	0.24	0.28
Poivre noir rond . . . . . " "	0.16	0.20
Poivre noir moulu . . . . . " "	0.16	0.19
Poivre de Cayenne pur . . . . . " "	0.22	0.23
Sel fin . . . . . quart, 3 lbs.	2.75	
Sel fin . . . . . quart, 5 lbs.	2.66	
Sel fin . . . . . quart, 7 lbs.	2.55	
Sel fin . . . . . ½ sac, 56 lbs.	0.35	0.37½
Sel fin . . . . . sac, 2 cwts.	1.20	1.25
Sel gros . . . . .	0.55	0.60
Whole Pickle Spice . . . . .	0.13	0.15

**FRUITS SECS ET ÉVAPORÉS**

Toutes les lignes sont en général assez actives, et les prix sont soutenus. Les raisins de Malaga en boîtes de 1 lb. manquent, ainsi que les pruneaux 30-40 de Californie et de l'Oregon, les raisins de Malaga épiés en boîtes de 1 lb. et les abricots de Californie.

Nous cotons sans changement:

**Dattes et Figues**

Dates en vrac . . . . . lb.	0.04	0.05
Datets en paquets . . . . . lb.	0.05½	0.06½
Figues sèches en boîtes. lb.	0.08½	0.15
Figues sèches en mattes . . . . .	[manquent.]	

**Pruneaux**

	lb.	lb.
Pruneaux Californie 30/40	[manquent.]	
Pruneaux Californie 40/50	0.09	
Pruneaux Californie 50/60	0.08	
Pruneaux Californie 60/70	0.07½	
Pruneaux Californie 70/80	0.07	
Pruneaux Californie 80/90...	0.06½	
Pruneaux d'Oregon 30/40	[manquent.]	
Pruneaux d'Oregon 40/50...	0.09	
Pruneaux d'Oregon 50/60...	0.08	
Pruneaux d'Oregon 60/70 . . . . .	[manquent.]	
Pruneaux d'Oregon 70/80 . . . . .	[manquent.]	
Pruneaux d'Oregon 80/90 . . . . .	[manquent.]	

**Raisins de Californie.**

Raisins Calif. ppts. 1 lb.	0.10	0.10½
----------------------------	------	-------

**La Meilleure Publicité.**

La raison absolument la meilleure que vous puissiez donner à vos clients pour les engager à acheter l'Aliment Hygienique Ralston, est votre propre recommandation. L'avez-vous essayé à votre déjeuner? cela règlera la question. Vous pouvez alors le vendre. Vous pouvez voir les germes non brisés, le principe vital du blé dans chaque bouchée. Si facile à faire cuire—Juste cinq minutes.

Nous serons heureux que vous nous écriviez au sujet de Ralston.

**THE TILLSON COMPANY, Ltd.**  
TILSONBURG, Ont.

**Lacaille, Gendreau & Cie**

Successeurs de Chs Lacaille & Cie  
**ÉPICIER EN GROS**  
Importateurs de Mélasses, Sirops, Fruits Secs, Thés, Vins, Liqueurs, Sucres, Etc., Etc.

Spécialité de Vins de Messe de Sicile et de Tarragone.

329 Rue St-Paul et 14 Rue St-Dizier  
**MONTREAL**



Vendez vous le **Savon Chaser?**

3 raisons pour lesquelles vous devriez le vendre.

Le Meilleur Savon. Médaille de Bronze accordée à la dernière Exposition Provinciale de Québec.

Primes Précieuses. Le plus grand et le meilleur assortiment de Primes—un cent accordé pour chaque enveloppe rapportée. Demandez le catalogue.

Le plus profitable pour le Marchand. Prix par quantité plus bas que pour tout autre Savon de marque bien connue—Chaque boîte de 100 morceaux contient un coupon d'une valeur de 25 cents.

Donnez-nous de vos nouvelles.

**The Duncan Company, - Montreal**  
BOITE Postale 292.

**THE WINDSOR, Ottawa, Ont.**

Lorsque vous irez à Ottawa, donnez votre patronage au Windsor, "l'Hôtel du Jour" de la capitale.

Tarifs:—\$2.00 et \$2.50 par jour.

**J. GRIMES, Propriétaire.**

**THE WINDSOR, Ottawa, Ont.**

Lorsque vous irez à Ottawa, donnez votre patronage au Windsor, "l'Hôtel du Jour" de la capitale.

Tarifs:—\$2.00 et \$2.50 par jour.

**J. GRIMES, Propriétaire.**

**LES** marchands qui désirent vendre à leurs clients un sirop pour les enfants, un sirop pur et ne contenant aucun narcotique dangereux tel que : Morphine et Opium, feraient bien de leur offrir le

**SIROP D'ANIS GAUVIN.**

**J. A. E. GAUVIN,**  
SEUL PROPRIÉTAIRE  
1286 Rue Ste Catherine, Montreal.

**Raisins de Corinthe**

	lb.	lb.
Corinthe Provinciales . . . . .	0.05	0.05½
Corinthe Filiatras . . . . .	0.05½	0.05½
Corinthe Patras . . . . .	0.06	0.06
Corinthe Vostizzas . . . . .	0.06	0.07

**Raisins de Malaga**

	bte.	bte.
Loose Muscatels 5 cour . . . . .	0.00	0.07
Clusters . . . . . boîtes	2.25	5.50
Clusters . . . . . 1-4 boîtes	0.70	1.50
Clusters in bunches . . . . .	4.00	6.00
Sultana en paquets de 1 lb.	0.07½	0.08½

**Raisins de Valence**

	lb.	lb.
Valence fine off Stalk . . . . .	0.03½	0.04½
Valence fine off Stalk. 1-4 boîte . . . . .	[manquent.]	
Valence Selected . . . . .	0.04½	0.05½
Valence Layers . . . . .	0.04½	0.05½

**Noix et Amandes**

	lb.	lb.
Amandes Tarragone . . . . .	0.11½	0.12½
Amandes Valence écalées . . . . .	0.24	0.26
Amandes amères écalées . . . . .	0.45	
Avelines . . . . .	0.08½	0.10
Noix Grenoble Mayette . . . . .	0.13	0.14
Noix Grenoble [nouvelles] . . . . .	0.13½	0.15
Noix Grenoble écalées (Chaberte) . . . . .	0.00	0.00
Noix Bordeaux écalées . . . . .	0.24	0.26
Noix du Brésil . . . . .	0.14	0.15
Noix Pékans . . . . .	0.14	0.17½
Peanuts . . . . .	0.06½	0.11
Peanuts écalées . . . . .	0.11	0.12

**Fruits évaporés**

	lb.	[manquent.]
Abricots . . . . .	lb.	[manquent.]
Pêches . . . . .	lb.	0.13
Poires . . . . .	lb.	0.15
Pommes tranchées évaporées . . . . .	btes de 50 lbs.	0.00
boîtes de 25 lbs. . . . .		0.00
Pommes évaporées, caisse 40 lbs. carton 2 lbs. . . . .		0.00

**Pelures de fruits**

	lb.	lb.
Citron . . . . .	0.11½	0.12½
Orange . . . . .	0.12	0.13
Citronnelle . . . . .	0.18	0.19

**FARINES ET PÂTES ALIMENTAIRES**

Très bonne demande pour les pâtes alimentaires. Leurs prix sont fermes à cause de leur rareté.

Nous cotons:

Farine de blé . . . . . sacs	2.00	2.25
Farine de blé . . . . . barils	4.50	5.35
Farine d'avoine roulée sacs	2.30	2.40
Farine d'avoine roulée bris.	4.85	5.00
Farine d'avoine granulée sac . . . . .	2.50	2.60
Farine de Sarrasin . . . . .	2.40	2.60
Vermicelle, macaroni et spaghetti canadiens, en vrac, boîtes de 5 et 10 lbs., la lb. . . . .		0.04
barils, de 75 lbs., la lb. . . . .		0.03½
Vermicelle, macaroni, spaghetti, pâtes assorties: alphabet, chiffres, animaux, nouilles, coudes, en vrac, la lb. . . . .		0.06½
en paquets de 1 lb., la lb. . . . .		0.07½ à 0.11c.
Tapioca pearl, la lb. . . . .	0.06½	0.07½
Tapioca seed . . . . .	0.05½	0.06
Tapioca flake, la lb. . . . .	0.06	0.06½
Sagou . . . . . la lb.	0.04½	0.05

**RIZ**

Nous cotons:

Riz Patna . . . . . la lb.	0.04	0.04½
Riz Italien . . . . .	0.09	0.10
Riz Caroline . . . . .	0.10	0.11
Riz moulu . . . . .	0.00	0.06
<b>Riz décortiqués au Canada:</b>		
Qualité B, suivant quantité et emballage . . . . .	3.05	3.35
Qualité CC, suivant quantité et emballage . . . . .	2.95	3.25
India Bright . . . . .	0.00	3.50
Luster . . . . .	0.00	3.75

Polished Patna . . . . .	0.00	3.75
Grandarin Patna . . . . .	0.00	4.05
Impérial Glacé Patna . . . . .	0.00	4.25
Special Japan . . . . .	0.00	0.00
Japan glacé . . . . .	0.0	4.35
Crystal Japan . . . . .	0.00	4.62½
Snow Japan . . . . .	0.00	0.00
Japan-Ice Drips . . . . .	0.00	4.87½
Carolina Head . . . . .	0.00	7.00

**LEGUMES SECS**

Assez bonne demande. Prix fermes.

Fèves de Lima, la lb.	0.07	0.08
Fèves blanches, le minot.	1.80	1.95
Pois varts No 1, la lb.	0.02½	0.03

**ORGE**

Nous cotons:

Sacs [pot] . . . . .	1.85	1.95
Barils [pot] . . . . .	3.90	4.10
Sacs [pearl] . . . . .	3.50	3.60

**CONSERVES ALIMENTAIRES.**

**Légumes.**

Très forte demande et prix fermes.

Nous cotons:

Asperges entières 2½ lbs. doz.	4.00	4.50
Asperges [Pointes] 2 lbs. doz.	2.50	2.52½
Baked Beans . . . 3 lbs. doz.	1.00	1.10
Blé d'Inde . . . . 2 lbs. doz.	0.82½	0.85
Champignons . . . . . boîte.	0.15	0.24
Citrouilles . . . . 3 lbs. doz.	0.72½	
Epinards . . . . . 2 lbs. doz.	1.40	1.42½
Epinards . . . . . 3 lbs. doz.	1.80	1.82½
Epinards gallon . . . . . doz. [manque]		
Haricots verts importés. bte.	0.13	0.16
Haricots verts canadiens. doz.	0.80	1.00
Petits pois français. . . . . bte.	0.10	
" " ml fins " . . . . .	0.11	
" " fins " . . . . .	0.12½	
" " ext. fins " . . . . .	0.14½	
" " surfins " . . . . .	0.17	
Pois canadiens. . . 2 lbs. doz.	0.60	1.22½
Pois Canadiens . . 2 lbs. doz.	0.97½	1.00
Succotash . . . . . 2 lbs. doz.	1.25	
Tomates, 1 gallon . . . . . doz.	3.00	
Tomates . . . . . 3 lbs. doz.	0.00	1.00
Truffes . . . . . doz.	4.80	5.00

**Conserves de fruits**

Fort demande. Prix soutenus.

Nous cotons:

Ananas coupés en dés 1-2 lb.	0.00	1.60
Ananas tranchés importés, 1½ lb.	1.45	
Ananas tranchés Bahamas 2 lbs.	2.80	
Ananas râpés Bahamas, 2 lbs.	2.55	
Ananas entiers . . . . .	1.80	2.55
Bluets . . . . . 2 lbs. doz.	0.75	
Cerises . . . . . 2 lbs. doz.	1.55	2.22½
Fraises . . . . . 2 lbs. doz.	1.50	1.67½
Fraises . . . . . gallon. doz.	5.25	8.02½
Framboises. . . . 2 lbs. doz.	1.40	
Pêches . . . . . 2 lbs. doz.	1.87½	
Pêches . . . . . 3 lbs. doz.	2.82½	2.87½
Poires . . . . . 2 lbs. doz.	1.52½	1.67½
Poires . . . . . 3 lbs. doz.	2.00	2.20
Pommes . . . . . 3 lbs. doz.	1.00	1.25
Pommes . . . . . gallon. doz.	2.50	3.50
Prunes vertes . . . 2 lbs. doz.	1.15	1.25
Prunes bleues . . . 2 lbs. doz.	1.30	1.37½
Rhubarbe . . . . . 2 lbs. doz.	1.15	1.17½
Rhubarbe . . . . . 3 lbs. doz.	1.90	1.92½
Rhubarbe . . . . . gallon. doz.	2.62½	2.65

**Conserves de viandes.**

Demande modérée.

Prix à la doz de boîtes Amér. Canad.

Corned beef . . . 1 lb.	1.70	1.35	1.40
Corned beef . . . 2 lb	3.20	2.40	2.50
Corned beef . . . 6 lb	10.50	7.20	7.35
Corned beef . . . 14 lb	24.00	16.80	17.25
Canada . . . . . 1 lb	3.10	3.20	
Dinde désossée 1 lb	3.10	3.20	

Avez-vous le Fameux

**“GUIDE D’AFFAIRES?”**

Si non, vous devriez nous écrire immédiatement.

Aucune Maison d’Affaires ne peut se passer de ce précieux

**“GUIDE COMMERCIAL”**

Il rembourse son prix en deux semaines.

Appendice Spécial contenant tous les renseignements utiles concernant les Lois de la Province de Québec.

**LIVRE COMPLET RELIE EN BEAU MAROCAIN SEULEMENT \$2.00**

Plus de 80,000 exemplaires ont été vendus au Canada dans les années récentes, et la demande est actuellement plus forte que jamais.

Ecrivez aujourd’hui à

LA CIE J. L. NICHOLS, Ltée. TORONTO, Canada.

**CALENDRIERS POUR 1907**

Ne faites pas de commande avant de voir nos échantillons. Envoyez-nous une carte postale, et nous donnerons l’ordre à nos représentants à Montréal, MM. Gauvreau & Co., d’aller vous voir.

**NOUS OFFRONS**

l’assortiment le plus grand et le plus complet sur le marché de Calendriers et de Spécialités pour Publicité.

TEL. BELL, JOUR : MAIN 4619 TEL. BELL, SOIR : EST 2597

**La Cie de Laiterie St-Laurent**

10, PLACE D’YOUVILLE, MONTREAL.

Machineries et fournitures complètes pour beurrieres et fromageries. Centrifuges, Pasteurisateurs, Réfrigérateurs, Acidimés res, etc. Consignataires et agents de manufacturiers. Envoi de catalogues sur demande.

**TOUTES SORTES DE FOURNITURES POUR LAITIERS.**

Dinde . . . . . 1½ lb	3.00	
Dinde désossée rôtie . . . . . 1½ lb	3.20	
Dindes rôties . . . 2 lb	3.50	
English Brawn. 2 lb	3.20	2.60
Lang. de boeuf. 1½ lb	8.10	7.25 7.50
Lang. de boeuf. 2 lb	9.50	7.80 8.00
Lang. de boeuf. 2½ lb	12.25	8.35 8.75
Lunch Tongues 1 lb	4.00	3.30 3.40
Lunch Tongues 2 lb	8.10	6.60 6.75
Oies désossées rôties . . . . . 1½ lb	3.00	
Pieds de cochon . . . . . 1½ lb	0.00	2.40
Pieds de cochon désossés . . . . . 1 lb	1.85	1.65
Poulets désossés . . . . . 1 lb	3.10	3.20
Poulets rôtis . . . 2 lb	3.50	
Poulets [giblets] 2 lb	2.00	
Pâtés foie gras	0.80	1.40
Sliced dried beef . . . . .	3.40	3.00 3.25

**Conserves de poissons**

Fort demande. Prix fermes.

Anchois . . . . . doz.	3.25	0.00
Anchois à l’huile . . . . .	3.25	4.50
Clams . . . . . 1 lb	0.95	1.35
Crevettes (Shrimps) boîtes . . . . . 1 lb	1.40	
Crevettes (Shrimps) boîtes . . . . . 2 lb	2.70	
Finnan Haddies, 1 lb. . doz.	1.0	
Harengs Labrador . . . qt.	0.00	6.25
Harengs Labrador. 1½ qt.	0.00	3.50
Harengs N. E. . . . . qt.	0.00	6.00
Harengs N. E. . . . . 1½ qt.	0.00	3.25
Harengs marinés . . . . .	0.00	1.45
Harengs aux Tomates . . .	1.30	1.35
Homards, bte plate 1 lb.	4.00	4.1
Homards, bte plate ½ lb.	2.20	2.30
Homards, bte haute 1 lb.	3.60	3.70
Huîtres . . . . . boîte 1 lb.	1.35	1.50
Huîtres . . . . . boîte 2 lb.	2.40	2.60
Maquereau . . . . .	1.10	1.16
Sardines canadiennes . . . cse	3.75	4.00
Sardines ½ importées . . . bte	0.08	0.25
Sardines ½ importées . . . bte	0.15	0.33
Saumon rouge [Sockeye] boîte haute . . . . . doz.	1.50	1.57½
Saumon rouge [Sokeye] boîte plate . . . . . doz.	1.67½	1.70
Saumon rose [Coho] boîte haute . . . . . doz.	1.32½	1.40
Saumon du printemps, boîte haute . . . . . doz.	1.32½	1.37½
Smelts [Eperlans] aux épices, bte ronde. ½ lb. doz.	0.90	1.00
Smelts à la moutarde, boîte ovale, ½ lb. . . . . doz.	0.95	1.06
Smelts aux tomates, boîte ovale ½ lb. . . . . doz.	0.95	1.06

**LARDS ET JAMBONS**

Demande tranquille.

Nous cotons:		
Lard Jones 19/35 morceaux . . .	21.00	
Lards de côtes Woodlawn 36/45 morceaux . . . . .	20.50	
Lards de côtes Monarque 16/30 morceaux . . . . . [manque]		
Lards de côtes Swift 41/50 mor ceaux . . . . .	22.25	
Désossé 50/60 Armour . . . . . [manque]		
Désossé 30/40 Armour . . . . .	24.00	
Lard fumé désossé . . . . . lb.	0.00	0.15½
Lard fumé non désossé lb.	0.00	0.15
Jambons . . . . . lb.	0.12½	0.14½

**SAINDOUX**

Demande assez bonne pour les saindoux purs et prix fermes.

Nous cotons: —		
Pur . . . . . en seaux	2.30	2.35
Pur . . . . . en tinettes	0.11½	0.11½

Canistres de 10 lbs. . . . lb.	0.12½	0.12½
Canistres de 5 lbs. . . . .	0.12½	0.12½
Canistres de 3 lbs. . . . .	0.12½	0.12½
Composé . . . . en seaux	1.63	1.68
Chaudières de 20 lbs. . . .	1.53	1.58
Canistres de 10 lbs. . . . lb.	0.08½	0.09½
Canistres de 5 lbs. . . . lb.	0.09	0.09½
Canistres de 3 lbs. . . . .	0.09½	0.09½

**POISSONS SALES**

Très bonne demande.

Truite de mer . . . . 1-2 qt.	5.25
Truite des lacs . . . . 1-2 qt.	5.00
Truite du Labrador 1-2 qt.	5.00
Morue Verte No 1 qt 200 lbs.	[manque]
Morue Verte No 2 qt 200 lbs.	[manque]
Morue Verte large, qt 200 lbs.	8.50 9.00
Morue Sèche désossée, paquets 1 et 2 lbs . . . lb.	0.06½ 0.10
M. Etuvée, caisse de 100 lbs.	7.00
M. Etuvée ½ caisse . . . .	3.50
Saumons Labrador, ¼ qt. 100 lbs	8.00
S. Labrador, qts. 200 lbs.	0.00
Harengs Labrador 1-2 qt.	3.50
Harengs Labrador . . quart	0.00 6.25
Harengs Scotia . . . . .	[manque]
Harengs Scotia . . . . 1-2 qt.	[manque]

**RESINE**

Résine G. . . . . lb.	0.02½	0.03½
Résine Blanche . . . . lb.	0.03½	0.04½

**CAMPBRE**

Le prix du campbre est maintenant porté à \$1.25 la lb., et est difficile à trouver en quantité, quelque peu importante.

**BALAIS**

Nous cotons:

4 cordes . . . . .	3.25	3.50
3 cordes . . . . .	2.15	2.85
2 cordes . . . . .	1.75	2.00

**FICELLE ET CABLE COTON**

Ficelle 3 plis 22 à 23c. la lb.  
Ficelle 4 plis 26 à 27c. la lb.  
Câble coton, 20c.  
Cordes à linge, doz. \$1.10 à \$1.65.

**HUILE DE PETROLE**

Nous cotons sans changement.

Pratt's Astral Oil . . . . . le gal.	20
Silver Star . . . . . le gal.	15½
Standard Acme . . . . . le gal.	17

**GRAINS ET FARINES**

Les derniers avis télégraphiques sont tout comme suit les marchés d'Europe:  
Londres:—

Blé en transit: acheteurs indifférents.  
Blé du printemps:  
Manitoba No 1 du Nord . . . 31 s.  
Manitoba No 2 du Nord . . . 31 s  
Manitoba No 3 du Nord . . . 0 s 0 d  
Maïs en transit: ferme sans activité.  
La Plata, Jaune . . . . . 20 s. 3d.  
Américain mélangé . . . . 19 s. 1½ d.

Liverpool:—

Blé disponible: soutenu.  
Blé du printemps:  
Manitoba No 1 du Nord . . . 6 s 6½d  
Manitoba No 2 du Nord . . . 6 s 6 d  
Manitoba No 3 du Nord . . . 6 s 6 d  
Blé dur d'hiver No 1 . . . .  
Futur blé: facile.  
Mars . . . . . 6 s 6 d  
Mai . . . . . 6 s 6½d  
Futur maïs: soutenu.  
Mai . . . . . 4 s 1½d  
Maïs disponible: ferme.  
Américain mélangé, nouv. disponible . . . . . 4 s 0½d



**Confitures et Marmelades D'UPTON**

Nous allons droit au but et notre jeu est franc. Nous vendons des Confitures Pures, nous vendons aussi des Confitures Composées, mais nous ne les vendons jamais sous des noms fictifs. Nos Confitures Pures sont **PURES** et les consommateurs le savent. Notre Confiture Composée est une confiture saine, composée de Gelée de Pommes, de fruit et de sucre et vendue sous une étiquette approuvée par l'Inspecteur du Gouvernement. Les Epiciers ne commettront pas d'erreur en achetant la marque ancienne et digne de confiance.

The T. UPTON CO., Limited  
**ROSE & LAFLAMME**  
Agents de vente pour l'Est.  
400, rue St-Paul, Montréal.

**Nazaire Turcotte & Cie.**  
Importateurs  
**Thés, Liqueurs & Epicerics.**  
Québec, Canada.

**45 DES PLUS HAUTES RECOMPENSES**  
En Europe et en Amérique  
**Les CACAOS et CHOCOLATS**  
Purs, de Haut Grade  
— DE —  
**Walter Baker & Co.**  
LTD.  
Leur Cacao pour le Déjeuner, est absolument pur, délicieux, nutritif et coûte moins de 1 cent par tasse.  
Leur Chocolat Premium No. 1, Enveloppes Bleues, Etiquettes Jaunes, est le meilleur chocolat nature sur le marché, pour l'usage de la famille.  
Leur Chocolat Caracas au sucre est le plus fin chocolat à manger qui soit au monde.  
Un livre de recettes de choix, en Français, sera envoyé à toute personne qui en fera la demande.  
**Walter Baker & Co., Ltd.**  
Etablis en 1780  
**DORCHESTER, MASS.**  
Succursale, 86 rue St-Pierre,  
**MONTREAL**

Paris:—  
Blé: tranquille.  
Mai-Août . . . . . 2 75  
Farine: à peine soutenue.  
Mai-Août . . . . . 3 45

**Marché de Chicago**

L'augmentation des stocks de grains et la mévente des farines aux Etats Unis ont influencé le marché de Chicago à la baisse pour le blé qui perd, pour la semaine 11-4c. sur mai et 1-4c. sur juillet, ces deux options ayant fermé hier à \$11-4c.  
Le blé-d'inde, au contraire s'est raffermi pendant la semaine écoulée avec un gain de 1-2c. sur mai et de 3-4c. sur juillet.  
L'avoine a fermé hier aux cotes ci-dessous représentant pour la semaine une perte de 1-2c. sur mai et un gain de 1-4c. sur juillet.

Blé . . . . .	81½	81½
Blé-d'Inde . . . . .	43½	43½
Avoine . . . . .	30¾	29½

**Marché de Montréal**

L'avoine est faible, avec peu d'affaires, les arrivages sont trop considérables pour la demande. Nous cotons de 39 à 40 cts pour l'avoine No 2.  
Le prix des pois No 2 est purement nominal en l'absence d'affaires. Il se fait peu de transactions en orge à moulée que nous cotons 48 cts. On cote de 51 à 53 cts pour le blé-d'inde avec un assez bon courant d'affaires.  
Les farines de blé manquent d'activité; les qualités secondaires sont particulièrement négligées. Les prix n'ont pas varié depuis la semaine dernière.  
Les farines d'avoine roulée sont sans changement avec une demande lente.  
Les issues de blé, particulièrement le son et le gru, sont très demandées; de nombreux ordres ont été enregistrés pour livraison future qu'il sera difficile de satisfaire avec les stocks actuels. Les prix sont fermes, mais sans changement.

**Grains.**

Blé du Manitoba No 1 dur. . . . .	0.94
Blé du Nord, No 1 . . . . .	0.90
Avoine blanche No 2 [nov.] . . . .	0.39 0.40
Avoine No 3 . . . . .	0.38 0.39
Avoine No 4 . . . . .	0.37 0.38
Orge à moulée . . . . . 48 lbs.	0.00 0.48
Pois No 2 ordinaires . . . . .	0.85 0.86
Sarrasin . . . . . 48 lbs.	0.55 0.56
Selge . . . . . 56 lbs.	0.00 0.00
Blé-d'Inde américain . . . . .	0.51 0.53

**Farines.**

Patente d'hiver . . . . 2 sacs	4.25	4.50
Patente du Printemps 2 scs	0.00	4.50
Straight roller . . . . baril	3.90	4.00
Forte à boulanger . . . 2 sacs	4.00	4.10
Farine de blé-d'inde . . . .	1.35	1.40
Farine à pâtisserie . . . . .	2.25	

**Farines d'avoine**

Avoine roulée . . . . . sac	2.00	2.05
Avoine roulée . . . . . baril	4.50	4.70

**Issues de blé en sacs**

Son d'Ontario, au char, ton	19.50	20.00
Son Manitoba, au char, ton	00.00	00.00
Gru Manitoba, au char, ton	20.00	21.00
Gru d'Ontario, au char . . .	20.00	21.00
Moulée . . . . . au char	21.00	22.00

**FROMAGE**

**Marché anglais**

MM. Hodgson Bros. nous envoient de Liverpool à la date du 16 février 1906. Bien qu'il n'y ait pas d'amélioration dans les valeurs, la demande pour la consommation a été meilleure et les sal-

tend à ce qu'elle s'améliore encore; le ton général du marché est plus ferme.

Nous cotons:  
Blanc, Canadien septembre choix 60/6 à 61/5  
Coloré, Canadien Septembre, choix 63/0 à 64/0

**Marché de Montréal**

La demande du marché anglais est assez bonne; les stocks sont très réduits et les détenteurs sont fermes dans leurs vues; ils demandent de 13 à 13 1/2, ce dernier prix s'appliquant au fromage coloré.

**BEURRE**

**Marché anglais**

MM. Hodgson ros. nous écrivent de Liverpool à la date du 16 février 1906.

Les beurres de choix du Continent ont été vendus à des prix meilleurs et le marché est plus ferme. Ceux de la Nouvelle-Zélande sont ici à prix plus élevés, tandis que les beurres de l'Australie et de l'Argentine demeurent aux prix précédents. Les beurres Crèmerie choix et Process des Etats se sont vendus un peu moins rapidement mais leurs prix n'ont pas changé. Les beurres de marque inférieure, les beurres pour pâtisserie sont en demande modérée.

Nous cotons:

Ladles des Etats, choix.. Nominal  
Process des Etats, choix.. 94/0 à 98/0  
Crèmerie des Etats, choix. 94/0 à 98/0  
Sibérien, crèmerie, choix... 93/0 à 102/0  
Argentine, choix . . . . . 106/0 à 108/0  
Australien, choix . . . . . 104/0 à 108/0  
Nouvelle-Zélande, choix . . 104/0 à 108/0  
Danois, crèmerie en barils  
Choix à Surchoix . . . . . 114/0 à 120/0

**Marché de Montréal**

La demande est modérée; il y a abondance de beurre en rouleaux sur le marché. Les prix sont à peu de chose près les mêmes que la semaine dernière.

Nous cotons:

Crèmeries d'automne . . . . . 0.00 0.23  
Crèmeries d'hiver . . . . . 0.22 0.22 1/2  
Ferme, choix . . . . . [manquent]  
Ferme, moyens . . . . . 0.20 0.21  
Rouleaux [rares] . . . . . 0.18 0.19

**OEUFS**

**Marché de Montréal**

Les arrivages ont diminué d'une façon très sensible; aussi les prix ont-ils une tendance à se raffermir. Maintenant que nous sommes entrés dans le carême, la demande devra s'améliorer et pour peu que les arrivages cessent il faudra payer de plus hauts prix.

Nous cotons à la caisse, par doz.:

Oeufs frais . . . . . 0.18 0.19  
Oeufs No 1 et chaulés . . . . 0.13 0.14

**LEGUMES**

Aubergines . . . . . 0.00 3.50  
Bêteraves . . . . . le sac 0.00 0.60  
Bêteraves nouvelles la doz. 0.00 2.00  
Carottes . . . . . le sac 0.50 0.65  
Carottes nouvelles . . la doz. 0.00 1.60  
Chéri . . . . . la doz. 0.00 0.00  
Chéri de Californie. le cte 0.00 6.50  
Champignons . . . . . lb. 0.55 0.60  
Choux-fleurs . . . . . le crate 0.00 3.50  
Choux . . . . . le quart 1.00 1.25  
Choux nouveaux . . le crate 0.00 4.00  
Choux de Bruxelles . la pte 0.00 0.10  
Combrès . . . . . la doz. 0.00 3.00  
Fenouil . . . . . doz. pqts. 0.60 0.75  
Haricots . . . . . le quart 3.00 3.75

Lake of the Woods Milling Co., Ltd  
FABRICANTS DE  
**Farine "FIVE ROSES"**  
Meunerie à Keewatin,  
Capacité 4000 barils par jour.  
Meunerie à Portage-Laprairie  
Capacité 1500 barils par jour.  
**Capacité Totale 5500 BARILS PAR JOUR**

BUREAUX:  
MONTREAL, TORONTO, WINNIPEG.  
KEEWATIN, PORTAGE-LAPRAIRIE.

Beurre,  
Fromage,  
Œufs.

**FORTIER & MONETTE**

604  
Rue St-Paul,  
Montreal.

**A. RACINE & CIE**  
Marchandises Sèches  
**EN GROS**  
340-342, rue St-Paul,  
**MONTREAL**  
Bureau à Ottawa, 111 Rue Sparks  
Bureau à Québec, 70 Rue St-Joseph

LE  
**Bleu Carré**  
**Parisien**



est exempt d'indigo, et ne tache pas le linge. Il est plus fort et plus économique que n'importe quel autre bleu employé dans la buanderie.

MEDAILLE D'OR.  
**TELLIER, ROTHWELL & CIE,**  
Seuls Fabricants MONTREAL

Fèves vertes et jaunes, le panier . . . . . 0.00 9.50  
Navets . . . . . le sac 0.00 0.60  
Oignons d'Espagne . la cse 2.25 2.75  
Oignons d'Espagne . crate . . . . 0.90  
Oignons rouges . le quart 2.75 3.00  
Patates [au détail] le sac 90 lbs. . . . . 0.00 0.70  
Patates [en gros] le sac 90 lbs. . . . . 0.58 0.60  
Patates nouvelles . . la lb. 0.00 0.06  
Patates sucrées . le panier 0.00 2.25  
Piment . . . . . le panier 0.00 1.00  
Poireaux . . . . . le paquet 0.10 0.00  
Persil . . . . . doz. pqts 0.00 1.00  
Pois Verts . . . . . le crate 0.00 10.00  
Radis . . . . . la doz. 0.00 0.50  
Raifort . . . . . la lb. 0.00 0.15  
Rhubarbe, la doz. de pqts. 0.00 0.75  
Salade . . . . . la doz. 0.00 0.50  
Salade de Boston . la doz. 1.25 1.50  
Salsifis . . . la doz. de pqts . . . . 0.60  
Tomates de Floride le cte 5.50 6.50

**FRUITS VERTS**

Ananas . . . . . le crate 5.00 5.50  
Atocas . . . . . le qt. 00.00 30.00  
Bananes . . . . . le régime 1.50 2.00  
Citrons Messine . . la bte 0.00 2.50  
Oranges Jamaïque . le qt. 0.00 4.50  
Oranges Navels . . la bte 0.00 3.25  
Oranges Mexicaines. la bte 0.00 2.50  
Oranges Valence [420] . . . . . 0.00 4.00  
Oranges Valence [714] . . . . . 5.00 5.50  
Poires . . . . . le panier 0.00 0.00  
Poires . . . . . le quart 5.00 8.00  
Pommes . . . . . le qt. 3.00 6.00  
Raisin Catawba . le panier 0.00 0.00  
Raisin Malaga . . le baril 5.00 6.00

**POMMES**

MM. J. C. Houghton & Co., nous écrivent de Liverpool, à la date du 15 février. Les pommes américaines et canadiennes sont en très forte demande et tous les bons lots procurent des prix plus élevés que la semaine dernière. Les Newtown de Californie, qui sont abondantes en ce moment, se vendent plus qu'elles ne se vendaient dernièrement.

**PRIX A L'ENCAN**

Pommes	Vendredi 9 Fév.		Lundi 12 Fév.		Mercredi 14 Fév.	
	s. d.	s. d.	s. d.	s. d.	s. d.	s. d.
<b>Americaines-Baril</b>						
Newtown						
Pippin					25 0	32 0
Baldwin	16 0	20 6			15 0	22 6
Greening	16 0	19 0			20 6	
Ben Davies	18 0	20 6			17 0	20 0
Russett	15 0	18 0			18 0	20 0
N. Spy	13 0	19 0				
Stark	15 0	20 0				
<b>Canadiennes-Baril</b>						
G. Russett	16 0	23 0			18 0	25 0
Baldwin	18 0	21 6				
N. Spy	17 0	23 6			17 6	24 6
<b>American</b>						
Pippin	18 6	25 0				
Ben Davies	17 0	22 0			18 0	22 6
Mann	16 0	23 6				
Canada Red	19 0	22 6				
Seek	16 0	20 6				
Stark	16 0	21 6			17 0	23 6
<b>Californian - bte</b>						
Newtown						
Pippin	66 83	70 83	70 83	70 80		
<b>Oregon</b>						
Newtown						
Pippin					13 6	14 6

**FOIN PRESSE ET FOURRAGES**

MM. Hosmer, Robinson & Co., nous venant de Boston, 23 février. Les arrivages pour la semaine dernière ont été de 192 chars de foin et 13 chars de pailles. 41 chars de ce foin étaient destinés à l'exportation. Semaine correspondante l'an dernier, 227 chars de foin et 23 chars de paille, dont 23 chars de foin pour exportation.

Le marché est à peu près dans la même condition qu'il y a une semaine. Le surplus de foin commun qu'il y avait sur le marché s'écoule lentement, et il n'y a pas d'amélioration dans les prix. La demande est assez bonne pour les qualités supérieures.

Le marché est tranquille et sans changement pour la paille de seigle.

Nous cotons :	Grosses balles	Petites balles
Foin choix.....	\$16.00 à 16.50	\$16.00 à 00.00
Foin No 1.....	15.00 à 05.00	15.00 à 00.00
Foin No 2.....	12.50 à 13.00	12.00 à 13.00
Foin No 3.....	10.90 à 11.00	10.00 à 11.00
Foin trèfle mêlé:.....	12.50 à 13.00	12.50 à 13.00
Foin trèfle.....	12.00 à 12.50	12.00 à 12.50
Paille de seigle liée.....	13.00 à 13.50	00.00 à 00.00
Paille de seigle en balles.....	10.00 à 11.00	00.00 à 01.00
Paille d'avoine.....	8.00 à 9.00	8.00 à 9.00

#### Marché de Montréal:

La demande sur place est presque nulle tandis que les offres sont considérables.

Les nouvelles des marchés étrangers sont plutôt mauvaises; les prix sont incertains.

Nous cotons sur rails à Montréal par tonne, en lots de char:

Foin pressé.....	8.00	8.50
Foin pressé No 2.....	7.00	7.50
Foin mélangé de trèfle.....	6.00	6.50
Foin de trèfle pur.....	5.50	6.00
Paille d'avoine.....	4.00	4.25

#### PEAUX VERTES

Nous maintenons les prix de la semaine dernière.

Le marché américain qui a été faible pendant la première partie de la semaine a repris quelque fermeté et pour cette raison, a empêché une nouvelle baisse sur le marché de Montréal.

Peaux de Montréal, Boeuf No 1 11; No 2, 10; No 3, 9c; veau No 1, 12c.; No 2, 10c.; peaux de mouton, \$1.00; cheval, No 1, \$2.00 et No 2, de \$1.50.

Peaux de la Campagne: boeuf, No 1, 10 1-2c.; No 2, 9 1-2c.; No 3, 8 1-2c.; veau No 1, 8 à 10c.; peaux de mouton, \$1.00.

#### ANIMAUX DE BOUCHERIE

Le marché est assez actif. On constate toujours la même pénurie d'animaux en Ontario.

Nous cotons:		
Boeufs vivants.....	les 100 lbs.	5.00
Boeufs abattus.....	les 100 lbs.	8.50
Taureaux vivants.....	les 100 lbs.	4.00
Taureaux abattus.....	les 100 lbs.	7.75
Veaux vivants la pièce.....	4.00	12.00
Veaux abattus.....	les 100 lbs.	11.00
Agneaux vivants.....	les 100 lbs.	7.50
Agneaux abattus.....	les 100 lbs.	12.00
Porcs vivants.....	les 100 lbs.	7.75
Porcs abattus.....	les 100 lbs.	10.50

Nous voici dans le carême. Les poissons en conserves se vendront d'autant plus facilement que la morue verte les harengs, etc., sont rares et très chers. On les remplacera non sans avantage par les sardines à l'huile, à la moutarde et aux tomates de la marque "Brunswick" ainsi que par les harengs fumés [kippered], les harengs à la sauce tomate et les "kipperins" de Connors Bros. Ltd. de Black's Harbour, N.-B.

La "Gazette du Canada" donne avis qu'une demande sera faite au Parlement du Canada en vue d'incorporer "The International Life Insurance Company" avec pouvoir de prendre des risques d'assurance sur la vie dans la Puissance du Canada. Le siège social de la nouvelle compagnie est à Toronto, Ont.

## La Peptonine

Le véritable aliment des enfants, pur, stérilisé, approuvé par les analystes officiels, recommandé par les autorités médicales.

Se détaille à 25 cts la grande boîte. Pour les cotations, consultez les prix courants de ce journal.

F. COURSOL, Seul Propriétaire,  
382 Avenue de l'Hôtel de Ville. - MONTRÉAL.

## Cocoa "Perfection"

Etiquette Feuille d'Erable

Chocolat "Royal Navy"

Chocolat "Queen's Desert"

Chocolat "Cream Bar"

Chocolat à Glacer

Chocolat "Swiss Milk"

Cafés en renom

Reconnus pour leur pureté  
et leur excellence.

The COWAN Co., TORONTO.

COWAN

## LES AMERS INDIGENES!

Le plus économique en même temps  
que le plus efficace tonique stomachique et digestif.

Les AMERS INDIGENES doivent leur popularité aux plus importantes qualités que peut avoir une préparation médicinale; une efficacité toujours certaine, l'absence de tout principe dangereux, et la modicité du prix.

Les AMERS INDIGENES sont une combinaison préparée, dans des proportions rigoureuses, d'un grand nombre de racines et d'écorces les plus précieuses par leurs vertus médicinales toniques, stomachiques, digestives et carminatives.

Les MAUX DE TÊTE, ETOURDISSEMENTS, NAUSEES, MALAISE GÉNÉRAL, sont le plus souvent la suite de dérangement de l'estomac, et dans ce cas, les AMERS INDIGENES ne manquent jamais d'apporter un soulagement prompt, et le plus souvent, une guérison certaine.

Les AMERS INDIGENES se vendent en détail dans toutes les bonnes pharmacies de la Puissance, en boîtes de 25 cts seulement, contenant ce qu'il faut pour 3 ou 4 bouteilles de 3 demiards.

Laboratoires S. LACHANCE  
87 rue St-Christophe, MONTREAL

## THE DOWD MILLING CO.

LIMITED.

Manufacturiers de Farines Supérieures, Patente Hongroise, Cosmos, Forte à Boulanger, High Loaf, Lily, Avoine roulée, Oatmeal et Cornmeal.

Entrepôts à OTTAWA, CAPACITÉ:  
Moulin à ONT. 700 Barils de Farine,  
QUYON, QUE. 100 Barils d'Avoine  
PAKENHAM ONT. roulée,  
Communications direc- 100 tonnes de Provende.  
tes avec

P. P. J. Demandez nos cotations  
O. N. et W. par char mélangé.  
C. P. R.  
G. A. R. Lot de char ou moins—  
G. T. R. Blé, Sarrasin, Avoine,  
O. et N. Y. Semences de Céréales,  
Expéditions par Rail Blé-d'Inde Fèves,  
ou par Eau. Orge, Middlings.  
Bureau à OTTAWA et PAKENHAM, ONT.  
QUYON et MONTREAL, QUE.; WINNIPEG, MAN.  
Bureau d'Ottawa, 241 rue Wellesley.  
Telephone 1563. Bureau de Montréal.  
436, Batisse du Board of Trade.

#### PETITES NOTES

La Canadian Bag Company [Limited] au capital-actions de \$1,000,000 divisé en 10,000 actions de chacune \$100, ayant son siège social à Montréal a été autorisée par lettres patentes en date du 19 février. Cette compagnie absorberait la Canada Jute Co. Ltd. et la Dominion Bag Co. Ltd.

\* \* \*

La Chambre de Commerce de Liverpool a exprimé l'opinion que le gouvernement anglais devrait faire cesser l'embargo sur le bétail canadien.

\* \* \*

Un rapport de Calgary dit qu'on poursuit vigoureusement les recherches tant à Calgary qu'à Edmonton pour y trouver du gaz naturel. On espère que, dans un avenir prochain on trouvera une quantité suffisante de ce gaz pour fins manufacturières.

\* \* \*

Le Trésorier Provincial a fait connaître son intention d'imposer une taxe variant de \$10 à \$100 sur les automobiles. Pourquoi plutôt sur les automobiles que sur les autres genres de véhicule? Ce serait un excellent moyen, tout en tirant un revenu insignifiant, d'arrêter l'essor de l'automobilisme. L'automobile est le véhicule de l'avenir aussi bien pour marchands que pour voyageurs sur route.

\* \* \*

Les recettes de la douane sur les importations par le port de Montréal ont été cette année, pendant le mois de février, de \$1,015,811.88. Cette somme est en excès de \$136,640.12 sur les recettes de février 1904.

On estime qu'au 30 juin la douane aura perçu dans ce port \$13,500,000 de droits sur les importations pendant l'année fiscale.

\* \* \*

Les recettes de la douane dans tous les ports de la Puissance, pour les huit mois de l'exercice en cours, ont été de \$29,623,362; elles sont supérieures de \$2,401,341 aux recettes des huit mois correspondants de l'exercice précédent.

\* \* \*

Dans les cercles financiers on prétend que le capital supplémentaire de la Sovereign Bank of Canada est fourni par la Banque de Dresde, Allemagne, l'une des institutions les plus fortes d'Allemagne.

\* \* \*

Les recettes du C. P. R. augmentent d'une façon remarquable. Pour les sept mois du 1er juillet au 31 janvier dernier elles ont été de \$35,804,668.52 laissant après déduction des dépenses d'exploitation des profits nets au montant de \$13,454,633.12 contre \$9,567,416 pour la période correspondante de l'an dernier d'où un gain de \$3,887,217.

Le Grand Tronc Pacific a accordé les contrats pour la construction de sa ligne de Portage La Prairie à Edmonton, en trois sections de 275, 140 et 317 milles respectivement. La compagnie impose aux entrepreneurs la condition de pousser les travaux avec la plus grande rapidité possible. Les travaux ci-dessus ajoutés à ceux donnés par contrat entre Fort William et Lake Superior Junction portent à 942 milles le total de ceux adjugés à l'entreprise.

\* \* \*

Un projet de loi demandant le retrait de l'embargo sur le bétail canadien a été déposé à la Chambre des Communes en Angleterre; on croit qu'il sera adopté par les Communes, mais rejeté par la Chambre des Lords.

Quel que soit le sort de ce projet de loi, il ne nous déplaît pas que les raisons invoquées en faveur de l'embargo, s'il doit être maintenu, soient étalées au grand jour de la tribune. Nous n'avons rien à y perdre.

\* \* \*

Certains fabricants de mouton de Peabody obtiennent 20 cents le pied pour leur cuir, soit autant que l'on peut obtenir pour les bonnes sortes de veau. Ce qui démontre qu'en ces dernières années la fabrication du mouton a fait de remarquables progrès.

Un fabricant de Peabody vint dernièrement à Lynn avec une nouvelle sorte de cuir, et trois cordonniers affirmèrent que c'était du veau, tandis qu'une autre personne présente qui n'était autre qu'un fabricant de veau, déclarait que l'échantillon montré n'était pas du veau, mais qu'il ne pouvait dire exactement ce que c'était.

Le cuir, était, en réalité, une imitation de veau faite avec du mouton.

\* \* \*

On évalue à 37 millions de dollars la valeur des diamants et autres pierres précieuses importées aux Etats-Unis par le port de New-York, pendant l'année 1905. Ce chiffre excède de 11 millions de dollars celui de l'année 1904 et dépasse tous les précédents. Une partie de cette plus-value doit être attribuée à l'élévation des prix, mais les quantités importées sont aussi en augmentation notable. En fait, toutes les importations de pierres précieuses aux Etats-Unis s'effectuent par New-York; le chiffre de 37 millions de dollars représente donc à peu de chose près la totalité des achats de cette nature pratiqués par les Etats-Unis.

\* \* \*

Il s'agit d'arriver à boisser les affreuses montagnes de déblais qui ont été formées de mains d'homme autour des puits de toutes les mines, notamment des mines de houille. C'est l'Association Midland Reafforesting, en Angleterre, ayant pour objet la réforesta-

Pour la qualité et la pureté,  
achetez l'

# Extra Granulé

Et les autres sucres raffinés  
de la vieille marque de  
confiance



Manufacturé par

## The Canada Sugar Refining Co.

LIMITÉE.

MONTREAL.

# Essayez le Lunch à la Langue, de CLARK.

Le genre d'emballage  
le recommande et la qua-  
lité de l'article satisfait  
tout le monde.

**C'est un faiseur d'affaires!**

Le prix aussi est attrayant.

tion de terrains incultes, qui a entrepris cette oeuvre d'un certain intérêt. Par quelques essais préliminaires, elle a cherché à démontrer que, malgré l'aspect d'aridité de ces déblais, des plantations pouvaient y réussir. Une première plantation de 6 acres a été faite il y a un an à Wednesburg, et une autre moins importante à Old Hill, et cela avec succès. L'Association se propose de poursuivre son oeuvre, et elle fait appel aux amis des arbres pour en obtenir les fonds qui permettront de rendre aux districts dévastés par l'industrie houillère les beautés naturelles qui en faisaient l'ornement autrefois.

\* \* \*

D'après le journal "Le Mexique," l'industrie du guayule [herbe à caoutchouc] prendrait chaque jour plus d'importance, notamment dans l'Etat de Chihuahua. Une raison se proposerait d'y établir une usine pour l'extraction du caoutchouc du guayule. Le caoutchouc condensé serait expédié en Europe sous forme de lingots.

\* \* \*

La maison bien connue Fratelli Durio, fabrique de cuir, à Turin, avait trouvé il y a une dizaine d'années un procédé de tannage plus rapide que la méthode connue jusqu'alors. Il paraîtrait que, poursuivant ses recherches, le chef de cette maison, M. Secondo Durio, serait arrivé à perfectionner son procédé d'une façon qui permettrait de tanner complètement en cuir-semelle une peau de bœuf salée dans l'espace de 3 jours, le cuir étant complètement prêt à transformer en chaussure.

\* \* \*

L'administration des postes suisse vient d'introduire dans son service une innovation intéressante par la création du chèque postal, dont elle délivre des carnets comme une banque, sous un dépôt de garantie de 100 francs [\$20]. De la sorte toutes les opérations qui exigeaient une circulation de numéraire sont désormais réduites à de simples virements, ce qui est très avantageux pour le public. Dans la première quinzaine de janvier, il a été payé en chèques déjà près d'un million de francs, et les dépôts atteignent 1,875,000 francs [\$375,000].

\* \* \*

Quoique le commerce extérieur des Indes avec le reste du monde soit énorme, il est singulier d'avoir à constater que ce pays ne possède aucune législation concernant les marques de fabrique. On a maintes fois fait des efforts pour que le gouvernement des Indes comble cette lacune, mais la dernière réponse du secrétaire général fait évanouir tout espoir, il dit en effet que "aussi longtemps que l'opinion des industriels et des commerçants aux Indes sera opposée à l'introduction d'une loi concernant

l'enregistrement des marques de fabrique, la prolongation de toute discussion à ce sujet ne pourra produire aucun résultat pratique.

Il faut donc attendre un changement de l'opinion publique.

\* \* \*

La valeur à l'étranger d'un billet de banque français de cent francs. On le paie environ: En Allemagne, 100 fr. 65; en Angleterre, 100 fr. 30; en Autriche-Hongrie, 100 fr. 45; en Belgique, 100 fr. 25; en Espagne, 133 fr. 33; en Grèce, 161 francs; en Hollande, 100 fr. 61; en Italie, 100 fr. 25; en Portugal, 126 fr. 58; en Roumanie, 101 fr.; en Russie, 100 fr. 77; en Suisse, 100 fr. 25; aux Etats-Unis, 100 fr. 63; au Mexique, 267 fr. 48; en République Argentine, 227 fr. 30; au Chili, 109 fr. 91; au Brésil, 230 fr. 89. Aux Indes, en revanche, il ne vaut que 99 fr. 41; au Japon, 99 fr. 23; en Chine, 276 fr. 66.

\* \* \*

La disette de viande et les prix élevés qui en sont la conséquence continuent à peser sur la population allemande.

Une nouvelle interpellation a eu lieu au Landtag de Prusse, rappelant au ministre de l'Agriculture, M. de Podbielski, que cet été il avait été prédit la fin de cette situation pour le mois d'août et que, depuis lors, des mois s'étaient écoulés sans que les prix aient diminué; ils n'avaient fait au contraire qu'augmenter. Le ministre s'en est tiré par une déclaration originale, en répondant que le pessimisme était un mauvais moyen de gouvernement et qu'il avait fait cette déclaration optimiste pour éviter l'agitation et les réclamations qu'aurait suscitées la prédiction d'une disette de viande de plusieurs mois. "Quand un général conduit ses troupes au combat, dit M. de Podbielski, qui est officier supérieur de cavalerie, il ne dit pas que les premiers rangs ont été fauchés, car elles n'avanceraient pas. Il leur crie au contraire: "En tête, on est victorieux. Courez prendre votre part de ce succès." C'est en vertu du même principe: la fin justifie les moyens, que le ministre de l'Agriculture avait promis que la disette de viande allait cesser. Le Landtag a été ahuri de ces déclarations, et la population se demande ce qu'il faut conclure de l'optimisme beaucoup moins triomphant qui perce dans les singulières paroles de M. de Podbielski.

\* \* \*

La marine marchande japonaise s'est développée au cours de la guerre et par la guerre même. Le fait avait déjà été remarqué durant la guerre sino-japonaise, le Japon étant passé de 167,000 tonnes de vapeurs en 1893 à 331,000 tonnes de vapeurs en 1895, c'est-à-dire ayant doublé en deux ans. La crise russo-japonaise vient d'avoir pour effet d'augmenter encore la force de la marine

## CHOCOLAT "Elite"

Non Sucré

DES EPICIERES

POUR TOUS LES

Besoins de la Cuisine

Tablettes de 1/4 lb

FABRIQUE PAR

JOHN P. MOTT & CO.,

HALIFAX, N. S.

J. A. TAYLOR, Agent, MONTREAL.

## SIROP KINOT

COMPOSE DE

Goudron, d'Huile de Foie de Morue et des meilleures expectorants connus.

Absolument supérieur pour la guérison des affections de la gorge et des poumons.

Laisse un bon profit au marchand de détail.

(Demandez le véritable

SIROP D'ANIS COMPOSE KINOT).

Pour cotations, voyez les prix courants dans ce journal.

PREPARE PAR

La Compagnie Chimique Kinot

Distributeurs généraux:

LAPORTE, MARTIN & CIE.,  
MONTREAL. Limitée.

NOTE:—Sur demande, un échantillon **Gratuit** est envoyé franco par le retour de la malle.

## CAFÉ MOCHA ET JAVA

"Prince of Wales."



"Prince of Wales" gagne du terrain chaque jour.—Le public sait quand il obtient le Café qu'il aime—du Café réellement délicieux.—Cela aide aussi le Marchand.

S. H. & A. S. EWING,

Etablis en 1845

Montreal Coffee & Spice Steam Mills,

53 et 55, rue Côté, Montréal.

Coin de la rue LaGauchetière.

marchande. Les Japonais perdent bien devant Port-Arthur et par les aïds de l'escadre de Vladivostok environ 71,000 tonnes de vapeurs; mais en même temps ils en construisaient 21,000 tonnes et en achetaient 177,000, ce qui en 1904, en pleine guerre, faisait passer le tonnage total de la flotte marchande à vapeur de 657,000 à 791,000 tonnes. A l'heure actuelle, vapeurs et voiliers compris, le Japon était, à la fin de 1904, à la tête de 1,113,000 tonnes de navires marchands. Il va falloir trouver un emploi à cette flotte, et l'habileté, l'énergie, l'activité bien connues des Japonais permettent de prévoir quel effort désespéré ils vont faire dans les mers d'Extrême-Orient afin de saisir la place prépondérante pour la conquête nécessaire de laquelle ils ont lutté et vaincu.

\* \* \*

Voici en chiffres ronds l'évaluation de la production de Lynn en 1905: chaussures, \$40,000,000; cuir-semelle, \$10,000,000; cuir à dessus, \$6,000,000; formes, patrons, boîtes, cartons et autres industries se rattachant au cuir et à la chaussure, \$14,000,000.

Salaires payés aux ouvriers, \$10,000,000; matériel et fournitures de toutes sortes, \$25,000,000.

Nombre de paires de chaussures fabriquées: 23,662,201 pour une valeur moyenne de \$1.65 par unité.

\* \* \*

On sait qu'un des moyens d'exploitation des mines d'or pour l'écrasement du minéral est l'emploi de broyeurs à tubes.

Cet appareil consiste en un cylindre d'acier suffisamment résistant, pour recevoir une charge d'environ trois tonnes de galets de silex ronds ou ovoïdes, d'un diamètre de six centimètres qui roulent à grande vitesse dans l'intérieur du tube.

Par ce procédé on obtient l'écrasement complet du minéral qui peut même être réduit en une pulpe très fine.

Les galets les plus recherchés pour ce genre d'industrie proviennent de France et d'Islande. Le galet de Normandie vaut \$45 la tonne, celui d'Islande \$55.

Des recherches entreprises récemment au Transvaal pour découvrir des bancs de galets sont près d'aboutir, et on annonce même qu'une mise à l'essai sera faite prochainement.

\* \* \*

La demande de courroies augmente rapidement au Japon par suite de l'augmentation constante des manufactures, mais l'industrie du cuir dans ce pays est absolument incapable de faire face à la demande, non seulement en ce qui concerne la quantité, mais aussi en ce qui touche la qualité.

Les courroies japonaises sont inférieures aux articles importés et qui est bizarre, d'un prix plus élevé que malgré le désir qu'ont les fabricants

Jamais de placer leurs ordres à Osaka, centre de l'industrie japonaise du cuir, ils ne peuvent encore le faire. Peut-être qu'avec le temps les Japonais pourront-ils s'approvisionner chez eux, mais en attendant il y a des affaires à faire dans ce pays pour les fabricants étrangers de courroies.

Le marché du cuir est calme pour le moment à Osaka, quoique la prospérité y ait été grande pendant la guerre.

\* \* \*

En 1904 les troupeaux de moutons australiens se sont accrus de 8 millions de têtes au minimum. On estime de 8 à 10 millions l'augmentation probable pour 1905.

\* \* \*

Un inventeur de l'Ouest Amérique vient de trouver le moyen de fabriquer des talons avec de la pulpe de bois; il dit que ces talons sont bien plus légers et durent plus longtemps, tout en étant plus économiques que ceux en cuir ou en bois ordinaire. Cependant le "Superintendent and Foreman" dit que les fabricants de talons en carton doutent qu'il puisse battre leurs produits sous ce dernier rapport.

\* \* \*

Chaque jour, on voit se multiplier les applications industrielles du liège, et cependant la fabrication des bouchons est restée, de toutes, la plus importante. C'est ainsi qu'en Europe, on produit annuellement plus de \$20,000,000 de bouchons.

\* \* \*

La circulaire envoyée par le "War Office" [Ministère de la Guerre] aux adjudicataires de chaussures de l'armée est, dit le "Boot and shoe trades journal," de Londres, de mauvais augure ou ridicule.

Cette circulaire leur demande, en effet, le nombre de paires qu'ils ont en mains prêtes à être livrées immédiatement et payées de même.

Ceux qui ont reçu ce document sont curieux d'en connaître la signification, la porte est ouverte à toutes les conjectures. Est-ce un cas électoral? Est-ce un nouveau mystère du "War office" ou enfin y a-t-il quelque relation entre la circulaire et les affaires du Maroc?

Peut-être aussi certains adjudicataires sont-ils en retard de livraison et le Ministère de la guerre veut-il convertir, aussi vite que possible, l'argent prévu par le budget en marchandise.

\* \* \*

Comme la saison devient plus froide aux États-Unis et que les vêtements pour automobilistes deviennent plus populaires, on commence à se rendre compte du montant de cuir nécessaire à l'habillement des adeptes de ce sport.

Il faut une demi-douzaine de peaux de neuf pieds pour faire un manteau-auto de cuir tel qu'on le porte actuellement. Il faut quatre peaux de neuf pieds pour

**NOUS LES PRENONS TOUS**

et cela se fait avec

**RAT BIS-KIT,**

le seul poison qu'on puisse manier avec sécurité, ne demande aucun mélange, vendu en boîtes tout prêt pour l'usage.

**RATS ET SOURIS**

délaissent les aliments les plus choisis pour

**RAT BIS-KIT.**

Demandez-en à votre Marchand de Gros.

**J. H. MAIDEN, AGENT. - MONTREAL.**

**LA FARINE PRÉPARÉE**

(Self-Raising Flour)

**DE BRODIE & HARVIE**

est aujourd'hui la farine préférée des ménagères. Elle donne une excellente pâtisserie, légère, agréable et recherchée par les amateurs. Pour réussir la pâtisserie avec la farine préparée de Brodie & Harvie, il suffit de suivre les directions imprimées sur chaque paquet.

**10 et 12 Rue Bleury, MONTREAL**

**Robinson's Patent Barley**

Servez-vous du Robinson's Barley. Le meilleur aliment pour les Enfants et les Invalides. Spécialité pour la chaleur d'été. Gros échantillon gratis sur demande de

**FRANK MAGOR & CO.**

**403 Rue St-Paul MONTREAL.**

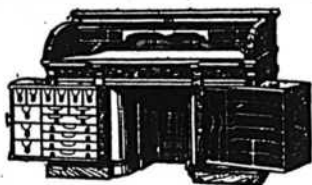

**LE BUREAU DU JOUR**

Toutes les combinaisons nécessaires pour rendre un bureau pratique, abrégeant l'ouvrage et économique se trouvent dans ceux que nous manufacturons. Sous le rapport de la matière première, de la construction, du fini et de l'utilité de la durée et du dessin, ils devancent toutes les autres marques. Ils transforment tout bureau en un bureau plus confortable. Notre catalogue fournit tous les renseignements. Canadian Office and School Furniture Co., Limited, Preston, Ont., Can. Ameublements pour Bureaux, Ecoles, Eglises et Loges.

faire un veston-auto d'homme, et trois peaux en laine de neuf pieds pour faire un pardessus de chauffeur, etc. Il faut de dix à douze verges carrées d'étoffe pour un vêtement d'hiver de dame, mais il faut beaucoup plus de verges de cuir pour le même vêtement, les peaux ne pouvant être coupées comme l'est l'étoffe à même la pièce.

Un coupeur en chaussures peut couper une paire de chaussures dans une verge de cuir, d'où il s'ensuit qu'une dame revêtue d'un habillement de cuir [gants, vêtements, chaussures, etc.] a employé presque autant de cuir qu'il y en a dans une caisse [40 paires] de chaussures.

\* \* \*

Dans une usine anglaise, le directeur a fait placer au centre des ateliers un pupitre sur lequel est installé à demeure un registre. Tout ouvrier ou ouvrière qui croit avoir trouvé une idée à signaler, une disposition plus commode à prendre, un procédé de travail susceptible de fournir un meilleur rendement, une voie nouvelle, un débouché nouveau à créer, etc., etc., est invité à inscrire sur ce registre l'amélioration dont il a l'idée; et, si cette idée est prise en considération, l'ouvrier reçoit une gratification selon l'importance de l'objet, parfois même un intérêt régulier.

L'industriel s'est, paraît-il, admirablement bien trouvé de cette pratique intelligente, et nous le croyons sans peine. Intéresser ses collaborateurs à l'entreprise commune sera effectivement toujours le vrai secret de la réussite.

\* \* \*

Les chaussures noires ne sont pas aussi confortables en été que celles de couleur, parce qu'elles absorbent beaucoup plus de chaleur.

Les pédicures disent que les chaussures claires sont plus favorables que les noires à l'éclosion et à la croissance des cors. Mais ces messieurs prêchent dans le désert et que les cors, comme de vulgaires champignons, ou certains officiers ministériels préfèrent pousser au frais ou non, on n'en portera pas moins du clair, dit le "Monteur de la Cordonnellerie," de Paris.

**L'ENGRAISSEMENT DU PORC**

On peut distinguer, dans l'engraissement du porc, trois périodes de durée inégale et d'ailleurs fort variable. Au début, l'animal a bon appétit; il peut ingérer et digérer, en assez grande quantité, des aliments de qualité inférieure et de faible valeur nutritive. Puis, l'appétit diminuant à mesure que l'engraissement se poursuit, le porc devient plus difficile: il lui faut des aliments plus substantiels. Enfin, il vient un moment où il ne veut plus consommer que des substances aussi concen-

trées que possibles et agréables au goût.

Il faut s'inspirer de ces considérations dans la constitution de la ration.

La base essentielle de celle-ci est formée d'ordinaire, à la ferme, par les pommes de terre cuites, écrasées et délayées avec des eaux grasses. On ajoute à cette bouillie alimentaire les divers débris de la table, de la cuisine, les résidus de la laiterie.

Quand l'engraissement est plus avancé, on saupoudre la ration ainsi obtenue d'un peu de farine d'orge ou de seigle, de son, voire même de tourteau.

On a ainsi une ration se rapprochant de la suivante (pour porcs de 60 à 70 kilo).

Pommes de terre . . . . . 4 à 5 kilog.  
Farine . . . . . 1 kilog. 500.  
Eaux grasses . . . . . 6 kilog.

Les pommes de terre peuvent être remplacées par des topinambours, betteraves, carottes, raves, que l'on a soin de faire cuire.

Les grains cuits ou concassés, mauvais blé, maïs, pois, féverolle, indépendamment de l'orge et du seigle, enrichissent la ration.

Les châtaignes, les glands crus ou de préférence cuits, sont très recherchés du porc.

L'engraissement de cet animal omnivore ne se fait pas seulement à la ferme: on l'opère sur une grande échelle dans certaines industries, où il est un moyen d'utilisation de résidus de peu de valeur.

Les laiteries font consommer dans leurs porcheries le lait écrémé, le babeurre, auxquels on ajoute du maïs concassé ou de la farine d'orge. Quelquefois, on fait tremper dans ces liquides des restes de pain provenant des restaurants des grandes villes et l'on obtient ainsi une pâte très convenable. Les porcs absorbent ainsi 20 à 25 litres de lait par jour.

Dans les fromageries, on leur distribue les râclures de certains fromages qui s'affinent et le sérum qui s'écoule du caillé.

Dans les brasseries, dans les distilleries de grain, ils consomment les drêches (5 à 6 kilog. par jour) en mélange, bien entendu, avec des aliments plus concentrés, par exemple des tourteaux (150 à 200 grammes).

Les pulpes de féculerie sont plus aqueuses; on les mélange à d'autres aliments substantiels et elles sont consommées.

La mélasse, elle-même, entre dans la constitution de la ration du porc à l'engrais et donne, paraît-il, de bons résultats. M. Grandeau conseille l'emploi de la tourbe mélassique.

Quand aux résidus de menuiserie, farines de qualité inférieure, sons et re-

## Vernis de haut grade

Médaille d'Or  
Paris 1900.

Poli Diamond, Noir Peerless, Boulevard  
Russet, Noir et Tan Eureka,  
Liquide et Pâte combinés Diamond

Manufacturés au Canada.

Demandez nos prix.

American Dressing Co.  
MONTREAL.

The Archambault Oyster Co.  
194½ Rue St-Charles Borromée.  
MONTREAL.

TEL. BELL EST 1765.

TEL. MARCHANDS 361.

La maison la plus importante du continent dans le commerce de Hultres.

Réputés pour sa courtoisie envers la clientèle et la promptitude de ses livraisons.

Téléphone Bell Main 3109

## DION & CIE,

604 Rue St-Paul, Montréal

MARCHANDS DE

### Beurre, Fromage, Œufs

Et autres Produits de la Ferme.

Négociants en toute espèce de Fournitures  
de Beurrieres et Fromageries.

RÉFÉRENCES:

BANQUE DES MARCHANDS DU CANADA

## PURETÉ ODORANTE



Une boîte de 25c vaudra \$1.00 des préparations alcooliques ordinaires généralement vendues. Les extraits liquides contiennent de 50 à 30 pour cent d'alcool ou de produits de goudron.

"Elle est pure, hautement concentrée et est moins sujette à perdre son arôme que les essences à base d'alcool." — Dr. R. A. Pyne, Analyste du Dominion.

"IWANTA" MANUFACTURING CO.  
HAMILTON, CAN.

Agents demandés partout.

coupes, ils sont excellents, en mélange avec des tubercules cuits.

Enfin, les déchets de viande provenant des clos d'équarissage, les débris de tripes, le sang des abattoirs soumis à la cuisson complètent parfaitement la ration des porcs. On va même jusqu'à leur donner des rognures de porcs, des pains de cretons, des débris que l'on fait macérer dans l'eau, et sur les bords de la mer, des têtes de sardines, des débris de thon et de morue.

En somme, l'estomac du porc se prête à une variété considérable d'aliments; il s'accommode de déchets, de résidus sans valeur qu'il transforme en viande et en lard.

Mais, dans l'engraissement de ce précieux animal, il ne faut pas se laisser guider seulement par l'économie dans la ration; il faut chercher à obtenir des animaux à viande savoureuse, à lard ferme et s'imprégnant bien de sel.

Or, à ce point de vue, tous les aliments ne conviennent pas également. Ainsi, on reproche aux porcs engraisés dans les laiteries, où le lait est donné en trop grande proportion, de n'avoir pas une chair aussi ferme, aussi savoureuse que celle des porcs de ferme; ceux qui sont nourris de débris de poissons ont une graisse molle, grisâtre, des muscles pâles, terreux; alimentés avec des tourteaux, (surtout avec des tourteaux d'olives), les porcs ont un lard fade, molasse, et imprégné d'huile; et même s'ils ont mangé du tourteau de noix rance, leur chair ne peut être consommée.

Étant donné une ration, suivant qu'elle sera distribuée sèche (la boisson étant prise à part) ou mouillée, on obtiendra des porcs maigres ou gras, l'alimentation poussant à la production de la chair, l'autre à la production de la graisse.

La préparation des aliments joue un rôle important chez le porc, à cause de la dentition le plus souvent incomplète et du peu de longueur de son tube digestif: la division, la macération, la cuisson des aliments sont indispensables dans la plupart des cas.

En cette saison hivernale il est bon de servir la ration chaude.

Le sel ne doit pas manquer aux porcs, surtout dans la dernière période de leur engraissement: c'est un condiment qui sert à faire accepter les aliments médiocres ou à réveiller l'appétit.

La ration doit être distribuée en trois ou quatre fois, pour que les animaux absorbent chaque fois la totalité de leurs aliments sans être surchargés, et pour qu'ils ne souffrent pas de la faim dans les intervalles; les repas sont servis à des heures régulières.

Wilkinson, Heywood & Clark, Ltd.

Nos lecteurs pourront lire dans une autre page de ce journal l'annonce de M.M. Wilkinson, Heywood & Clark, Ltd., les célèbres manufacturiers de Vernis et Peintures, qui ont dernièrement ouvert une succursale à Montréal, 300 rue Notre-Dame Ouest.

Ces messieurs auront toujours en mains un fort stock de Vernis de toutes les qualités qu'ils produisent pour peintres de voitures et peintres de maisons, ainsi qu'un assortiment vaste et varié des autres articles mentionnés dans leur annonce.

Cette succursale a été ouverte au mois de décembre dernier par M. Francis C. Reynolds, qui a été gérant, pendant 15 ans, aux Etats-Unis et au Canada, des succursales de la maison Wm. Harland & Son, de Londres, Angleterre, ayant ses quartiers généraux à New-York. M. Reynolds a traversé l'Atlantique pour pousser, de ce côté-ci, la vente des produits de cette dernière maison.

Auparavant, il représentait à Londres, Angleterre, une maison qui faisait le même genre d'affaires.

Au milieu de l'année 1880, il était acheteur, au "Royal Exchange," pour la

maison T. & W. Farmiloe, de Westminster, et avait été, pendant dix ans, à l'emploi d'une maison de l'Ouest de l'Angleterre, qu'il représentait dans les premières années du millésime 1880; il voyageait alors en Irlande et dans l'Ouest de l'Angleterre, de sorte que c'est un homme ayant une expérience longue et variée dans la ligne dont il s'occupe; cette expérience lui servira à obtenir d'excellents résultats pour la compagnie qu'il représente actuellement.

Jusqu'ici cette compagnie ne s'était pas occupée de la vente de ses marchandises au Canada, tout aussi activement qu'elle l'a fait dans d'autres parties du monde où son commerce est si étendu; mais elle s'est décidée à modifier cet état de choses en prenant comme gérant M. Reynolds, secondé par un personnel dont les efforts produiront de bons résultats. Nous avons toute raison de croire que ces efforts seront couronnés du succès que mérite la qualité des marchandises vendues par la maison Wilkinson, Heywood & Clark, Ltd.

Nous avons là un exemple de plus de l'importance croissante accordée au marché canadien dans le Vieux Monde, et nous signalons constamment les indices de cette appréciation.

parce que les animaux deviennent in-souffrants dès qu'on laisse passer le moment habituel.

Si les pores n'achèvent pas leur travail, il faut enlever, au repas suivant, ce qui reste dans l'auge. Celle-ci doit être tenue très propre, comme l'animal lui-même, d'ailleurs, et son habitation.

L'accroissement de poids journalier est ordinairement de cinq à six cents grammes; des pesées fréquentes renseignent sur la marche de l'engraissement. Dès que l'accroissement baisse ou reste stationnaire, il faut vendre l'animal. (Le Paysan).

F. Buche.

Plus grand sera le nombre de gens qui sauront qu'un homme est en affaires et qui auront connaissance du genre d'articles qu'il vend, mieux marcheront ses affaires. La publicité est le moyen le plus court et le meilleur de fournir cette information au public. La publicité dans les journaux constitue la meilleure publicité, parce qu'elle communique ces informations à plus de gens, à un coût moindre que n'importe quel autre genre de publicité. C'est là un fait qu'un peu d'observation établira incontestablement.

Un homme qui n'occupe pas la position qu'il pourrait occuper, vole le monde.

**LA SULFOMANGANINE**

Encre à marquer indélébile

PRESCRITE PAR LE MINISTRE DE LA GUERRE

**MODE D'EMPLOI**

Cette encre peut être employée indifféremment avec la plume ou avec un timbre à bois qui est dans la boîte. Se servir de préférence d'une plume d'oe.

Il sera bon, une fois la marque faite sur le tissu, d'y passer un fer chaud: cette opération, qui n'est cependant pas indispensable, présente le double avantage de fixer instantanément la marque sur le tissu en développant l'intensité de l'encre et de permettre de soumettre de suite au blanchissage les objets marqués. PRIX: 25c la Boîte.

DEPOT CHEZ TOUS LES MARCHANDS.

La Compagnie J.-B. Rolland & Fils

6 à 14 rue St-Vincent, Montréal,

Agents pour le Canada.

60 YEARS' EXPERIENCE

**PATENTS**

TRADE MARKS  
DESIGNS  
COPYRIGHTS & C.

Anyone sending a sketch and description may quickly ascertain our opinion free whether an invention is probably patentable. Communications strictly confidential. HANDBOOK on Patents sent free. Oldest agency for securing patents. Patents taken through Munn & Co. receive special notice, without charge, in the

**Scientific American.**

A handsomely illustrated weekly. Largest circulation of any scientific journal. Terms, \$3 a year; four months, \$1. Sold by all newsdealers.

MUNN & Co. 361 Broadway, New York  
Branch Office, 625 F St., Washington, D. C.

**VOTRE AMEUBLEMENT DE BUREAU**



Rend votre bureau attrayant. Vous n'avez pas besoin d'un ameublement dispendieux; mais que ce que vous avez soit de bon goût et attrayant. Nous nous ferons un plaisir de vous suggérer des idées ou de vous envoyer un de nos représentants.

**CANADA CABINET COMPANY, Ltd.**

231, rue Notre-Dame, Ouest, - MONTREAL.

Téléphone Main 4825.

ERNEST C. COLE, Gérant.

**Un Seul est le Meilleur!**

Le meilleur pays est le Canada, nous l'admettons tous.

Le Meilleur Thé au Canada est le Thé

*Blue Ribbon*

Vous serez de cet avis quand vous l'aurez essayé.

Un seul est le meilleur: c'est le Blue Ribbon.



**COLD STORAGE**

Circulation d'air froid et sec, Ventilation parfaite, Température appropriée à la nature des produits à conserver.

Conservation, d'après les méthodes scientifiques les plus approuvées, de

Beurre, Fromage, Œufs, Fruits.

Coin des rues des Sœurs Grises et William, Montréal.

M. GOULD, GÉRANT.

PRIX COURANTS.

Dans la liste qui suit, sont comprises uniquement les marques spéciales de marchandises dont les maisons, indiquées en caractères noirs, ont l'agence ou la représentation directe au Canada, ou que ces maisons manufacturent elles-mêmes. Les prix indiqués le sont d'après les derniers renseignements fournis par les agents, représentants ou manufacturiers eux-mêmes.

AMERICAN PURE FOOD CO.		
Montreal		
Empois Japonais La Cse		
1 Caisse. 5 Doz. . . . .		\$5.00
5 Caisnes. 5 Doz. (fret payé) . . . . .		4.85
Poudre à Pâte "King" La doz		
16 oz. Caisse 2 Doz. . . . .		\$2.40
8 oz. Caisse 4 Doz. . . . .		1.50
4 oz. Caisse 4 Doz. . . . .		0.90
(par 5 caisses, fret payé)		
Corn Starch "Royalty" La doz.		
12 Oz. Caisse 4 doz. . . . .		\$0.50
(par 10 caisses, fret payé)		
Borax "Queen" La doz.		
4 oz. Caisse 4 doz. . . . .		\$0.40
8 oz. Caisse 4 doz. . . . .		0.50
[Par 7 caisses, fret payé].		
THE AMERICAN TOBACCO CO.		
Cigarettes	MONTREAL	Le 1000
Richmond Straight Cut. . . . .		12.00
Sweet Caporal. . . . .		8.50
Athlete . . . . .		8.50
Old Judge. . . . .		8.50
New Light [tout tabac]. . . . .		8.50
Sub-Rosa Cigarros [tout tabac]. . . . .		8.50
Derby. . . . .		6.55
Old Gold. . . . .		6.30
Prince. . . . .		5.75
Sweet Sixteen. . . . .		5.75
Dardanelles ordinaires . . . . .		12.25

Dardanelles, bouts en liège ou en argent. . . . .	12.50
Mogul Magnum, bouts en papier. . . . .	16.00
Murad [turques] bouts en papier. . . . .	12.00
Moguls, bouts en papier ou en liège. . . . .	12.00
Yildiz [turques]. . . . .	15.00
Yildiz Magnums, bouts en papier, en liège ou en or. . . . .	20.00
Tabacs à cigarettes la lb	
Puritan et B C No 1 .. 1/12s. . . . .	1.00
Sweet Caporal. . . . . 1/13s. . . . .	1.15
Tabac coupés la lb	
Old Chum. . . . . 10s. . . . .	0.85
Puritan. . . . . 11s. . . . .	0.85
Lord Stanley, btes 1/2 lb. . . . .	1.05
Meerschaum. . . . . 10s. . . . .	0.82
Athlete Mixture, btes 1/2 et 1/4 lb. . . . .	1.35
Old Gold. . . . . 12s. . . . .	0.95
Seal of North Carolina. . . . . 12s. . . . .	0.95
Duke's Mixture. . . . .	0.82
Virginity. . . . .	1.25
Old Virginia, pqs 1/2 et 1 lb. . . . .	0.72
WALTER BAKER & CO., LTD, maison fondée en 1780, 45 des plus hautes récompenses en Europe et en Amérique.	
Par lb.	
Chocolat, Prime No. 1, bte 12 lbs	\$0 38
Chocolat à la Vanille, bte. de 6 lbs	0 47
German Sweet, boîte de 6 lbs	0 27
Breakfast Cocoa, bte de 1/2, 1 et 5 lbs. . . . .	0 43

Cracked Cocoa, bte de 1/2 fb. bte de 12 lbs . . . . .	0 55
Chocolat sucré, Caracas, boîte de 6 lbs. . . . .	0 37
Caracas Tablets, 100 paquets, 5 noués ensemble, par boîte . . . . .	3 60
Chocolat Soluble (Soda chaud ou froid) boîtes de 1 lb. . . . .	0 42
Gaufrettes Chocolat Vanille, 48 par boîte, la boîte . . . . .	1 56
Les cotations ci-dessus sont F. O. B. Montréal.	

**BORDEN'S CONDENSED MILK CO.**  
Wm. H. Dunn, Agent, Montréal



Lait Condensé. La cse La doz

Marque "Eagle" (4 doz.) . . . . .	6.00	1.50
Marque "Gold Seal" (4 doz.) . . . . .	5.00	1.25
Marque "Challenge" (4 doz.) . . . . .	4.00	1.00
Crème Condensée.		
Marque "Peerless" . . . . .	4.75	1.20

Souvenez-vous qu'il y a un Certificat dans chaque boîte de

**Levure Jersey Cream,**

et que dix de ces certificats vous procureront une boîte **GRATUITE** chez tout épiciers de gros du Canada,—

**Levure Jersey Cream,**

la meilleure au monde.

**J. A. TAYLOR**

Agent, Montréal.

**THE ST. LAWRENCE SUGAR REFINING CO. LIMITED**

**MONTREAL**

Fabricant des qualités les plus choisies de . . . .

**Sucres Raffinés**

**JAUNES EFFLORESCENTS, CAFE NOIR,**  
(BLOOMY YELLOWS) (BRIGHT COFFEE SUGARS)

**PHENIX, GRANULES**  
(Qualité suivant le granulé) "EXTRA STANDARD"

**Les meilleurs sur le Marché**



Pork and Beans Plain.....	1s	0.45
Pork and Beans Plain.....	2s	0.73
Pork and Beans Plain.....	3s	0.89
Pork and Beans, sauce ChM.	1s	0.50
Pork and Beans, sauce ChM.	3s	1.00
Wild Duck, Partridge, Chicken, Veal and Ham patés.....	1/2s	1.10
Ox Tongue [whole].....	1 1/2s	6.50
Ox Tongue [whole].....	2s	7.00
Ox Tongue [whole].....	2 1/2s	7.50
Lunch Tongue.....	1s 2.75	2s 5.50
Imperial Plum Pudding.....		1.00

**Potted Meats** La doz.

Ham, Game, Hare, Chicken, Turkey, Wild Duck, Tongue, Beef.....	1s	0.50
Chicken, Ham and Tongue.....	1/2s	1.00

**Soupes** La doz

Mulligatawny, Chicken Oxtail, Kidney, Tomato, Vegetable Julienne, Mock Turtle, Con- sommé, Pea, Bean, Purée, pints		1.00
Mince Meat Ditto quarts		2.00

[Tins fermées hermétiquement.] La doz.

1s 90c. 2s \$1.95 3s 2.90 4s 3.90 5s 4.90		
---	--	--

**F. COURSOL, Montréal**

La Peptonine.....	la doz.	2.40
-------------------	---------	------

**THE COWAN CHOCOLATE CO.**

**Cacaos. TORONTO & MONTREAL** La doz

Hygiénique, tins 1/2 lb.....		2.00
Perfection, tins 5 lbs.....	la lb.	0.50
Perfection, tins 1/2 lb.....	la doz.	2.40
Essence de cacao sucré, tins 1/2 lb.		1.80
Imperial Dutch.....	1/2 lb.	0.90
Chocolate powder, boîtes de 10,	La lb.	
20, 30 lbs.....		0.25
Cacao Soluble, boîtes 10, 20, 30 lbs.		20
Cocoa Nibs.....		35
Cocoa Shells.....		05

Chocolat.....	La lb.	
Diamond.....	1/2 et 1/2 lb.	25
Diamond.....		8s 28
French Diamond.....		6s 22
Queen's Dessert.....	1/2 et 1/2 lb.	40
Queen's Dessert.....		6s 42
Parisien, morceau à.....		6c 30
Royal Navy.....	1/2 et 1/2 lb.	80
Caracas pur.....	1/2 et 1/2 lb.	40
Perfection.....	1/2 et 1/2 lb.	30
Rock sucré.....		80
Au lait, cartons 6 dozs.....	la doz.	45
Au lait, boîtes 3 et 6 dozs.	la doz.	85
Bâtons à 1c.....	la gr.	1.00

**Confections Cowan** La doz.

Cream Bars.....	gds 6 à la boîte.	2.25
Cream Bars.....	pts 6 à la boîte.	1.35

**DEMERS, FLETCHER & CIE**

**MONTREAL**

Champagne A. J. Lecluse.....	qts...pts.	
Carte Blanche.....		11.50 13.50
Carte d'Or.....		16.00 18.00
Cognac B. Vert & Cie.....	La Cse.	
Special Dark.....	qts.	9.00
Special Pale.....	qts.	9.00
★.....	qts.	11.00
V. O.....	qts.	18.00
V. S. O. P. fine Champagne	qts.	24.00
Eaux:—Bassin de Vichy.....	La cse	
Source du Chalet.....	50 btlés.	8.00
Soda Vichy.....	100 btlés.	8.50
..Liqueurs fines:—Gust. Picou	La Cse	
Liqueur du Couvent, Verte—litres.		15.00
Liqueur du Couvent, Jaune—litres.		14.00
Picoutine.....		15.00
Curaçao Blanc et Rouge.....		10.00
Crème de Cacao.....		12.00
Karamel Cristallisé.....		9.50
French Cocktail.....		10.00
Anisette Amsterdam.....		10.00

Maraschino.....		10 00
Crème de Menthe.....		12 00
Cherry Brandy.....		10 00
Grenadine.....		7 00
Mandarin Extra Pure.....		7 00
Rhum — L. Jusselain.....	La cse	
Rhum Vierge.....	qts.	12 00
Vin Beaujolais—M. Desalles	qts. pts	
Moulin à Vent.....		8.00 9.00
Vin Bourgogne—C. Charton & Fils.....		

Pommard.....	8.00	9.00
Chambertin.....	9.50	10.50
Nuits.....	8.50	9.50
Pommard Mousseux.....	8.00	9.00
Vin Tonique		
Royal Muscat.....	8.00	
Liqueur Advocaat — Van Dijk.....	10.00	
Quinquina des Princes.....	10.50	
Whiskey Ecossais—P. McDonald & Co.		
Lord of Isles—Special qts.....	la cse	9.50
Lord of Isles—Extra Sp. qts.....	la cse	10.50
Lord of Isles—Sp. Liqueur.....	la cse	11.50
Lord of Isles—Extra Sp. Liq.....	la cse	13.50

**J. M. DOUGLAS & CO.**  
**MONTREAL**

Bleus à laver. La lb.



"Blueol", boîtes  
10 lbs, 50 pqt  
de 4 carrés. 15c.  
"Sapphire,"  
boîtes de 14 lbs,  
pqt de 1/2 de lb,  
12 1/2c.  
"Union," boîtes  
de 14 lbs, pqt  
de 1/2 et 1 lb, 10c.

# MELASSE

Vous penserez bientôt à mettre  
en magasin votre approvision-  
nement pour l'hiver.....

**AVANT DE LE FAIRE,**  
écrivez-nous. Nos prix vous  
intéresseront.

**Dominion Molasses Co.,**  
LIMITED  
**HALIFAX, Nouvelle-Ecosse.**

**AGENTS:**

GEO. MUSSON & CO.,	- - -	TORONTO
JOHN W. BICKLE & GREENING,	- - -	HAMILTON
GEO. H. GILLESPIE,	- - -	LONDON
JOSEPH CARMAN,	- - -	WINNIPEG

Demandez le  
Saindoux Pur

# D'ARMOUR

**Marque Shield**

En vente chez tous les Marchands  
de Gros.

**D. RATRAY & SONS**  
Agents Generaux  
QUEBEC. MONTREAL. OTTAWA.

THE DUNCAN CO.

Daisse de 60 barres... 2.40  
Cse de 100 barres... 4.00  
Prix par quantités sur demande



The EDWARDSBURG STARCH CO. Ltd  
MONTREAL

**Empois de buanderie** La lb  
No 1 Blanc ou Bleu, cartons 4 lbs.. 05½  
No 1 Blanc ou Bleu, cartons 3 lbs.. 05½  
No 1 Blanc, barils et petits barils.. 05  
Canada Laundry . . . . . 05  
Silver Gloss, btes à coulisses, 6 lbs.. 07½  
Silver Gloss... canistres de 6 lbs. 07½  
Kegs Silver Gloss gros crystal . . 06½  
Edwardsburg's Silver Gloss, paquets chromos de 1 lb . . . . . 07½

Benson's Satin... cartons de 1 lb. 07½  
Canada White Gloss, pqs de 1 lb.. 5½  
Benson's Enamel, par boîte \$1.25 et 2.50

**Empois de cuisine**  
Benson's Celebrated prepared Corn, Boîtes de 20 et 40 lbs. . . . . 07  
Canada Pure Corn Starch, boîtes de 20 et 40 lbs. . . . . 05½

**Empois de riz "Edwardsburg"**  
No 1 blanc, . . . . . cartons de 1 lb. 10  
No 1 blanc ou bleu, morceaux, boîtes de... . . . . 4 lbs 08½

Sirop fin de table "Edwardsburg".  
Quarts... . . . . la lb. 02½  
¼ Quarts... . . . . la lb. 02½

¾ Quarts... . . . . la lb. 08  
Seaux de 38½ lbs. . . . . le seau. 1.80  
Seaux de 25 lbs... . . . le seau. 0.90  
**La cse**  
Canistres de 2 lbs. 2 doz à la cse. 1.90  
Canistres de 5 lbs. 1 doz à la cse. 2.85  
Canistres de 10 lbs. ½ doz à la cse. 2.25  
Canistres de 20 lbs. ¼ doz à la cse. 2.10  
Canistre émaillé. . . 2 doz à la cse 2.40



THE EAGLE MANUFACTURING CO.  
MONTREAL

**Poudres à Pâte.** La doz.  
Eagle—cse 48, tins 5c.. 45  
Eagle—cse 48, tins 10c.. 75  
Eagle—cse 24, tins 25c.. 2.25  
Maple Leaf—cse 48, tins 5c. ½ lb. . . . . 46  
Maple Leaf—cse 48, tins 10c. ½ lb. . . . . 75  
Maple Leaf—cse 48, tins 10c. ½ lb. . . . . 75  
Maple Leaf—cse 48, tins 10c 1 lb. 1.25

THE EMPIRE TOBACCO CO.  
MONTREAL

**Tabacs à chiquer** La lb  
Bobs... . . . . 6s et 12s 45  
Currency... . . . . 12s 46  
Old Fox... . . . . 12s 48  
Pay Roll... . . . . 7½s 56  
**Tabacs à fumer.**  
Empire... . . . . 46  
Rosebud... . . . . 51  
Ivy... . . . . 7s 50

S. H. & A. S. EWING,

MONTREAL

**Poudre à Pâte "Vienna"** La doz  
Canistre de 1 lb. . . . . 2.25

Canistre de ½ lb. . . . . 1.25  
Canistre de ¼ lb. . . . . 0.75  
Paquets de 5 oz. . . . . 0.70  
Paquets de 3 oz. . . . . 0.35

J. A. E. GAUVIN MONTREAL

**Spécialités** La doz  
Sirop Menthol. . . . . 1.65  
Sirop d'Anis Gauvin. . . . . 1.75  
Sirop d'Anis Gauvin, par 3 doz. . . . 1.60  
Sirop d'Anis Gauvin. . . La gros. 17.00  
Sirop d'Anis Gauvin, par 5 grosses. 16.00  
William's Headache Wafers. La doz 1.60  
William's Headache Wafers. 3 doz. 1.60  
William Headache Wafers.. la gros. 16.00

E. W. GILLETT CO. LTD.  
TORONTO, ONT.

**Levain Royal.**  
Boîtes 36 paquets à 5c. . . . . la boîte. 1.05  
Gillett's Cream Yeast.  
Boîtes 36 paquets à 5c La boîte. . . . . 1.05

**Poudre à Pâte "Magic"** La doz  
6 doz de 5c. . . . . 40  
4 doz de 4 oz. . . . . 60  
4 doz de 6 oz. . . . . 75  
4 doz de 8 oz. . . . . 95  
4 doz de 12 oz. . . . . 1.40  
2 doz de 12 oz. . . . . 1.45  
2 doz de 16 oz. . . . . 1.65  
2 doz de 16 oz. . . . . 1.70  
1 doz de 2½ lbs. . . . . 4.10  
1 doz de 5 lbs. . . . . 7.80  
2 doz de 6 oz. } La cse  
1 doz de 12 oz. } . . . 4.55  
1 doz de 16 oz. }



# EMPOIS JAPONAIS

Tous les marchands qui ont saisi l'occasion que nous leur avons offerte de faire connaître l'**Empois Japonais** à leurs clients n'ont qu'à s'en féliciter, si nous en jugeons par les ordres que nous recevons journellement.

Nous faisons remarquer au Commerce que l'**Empois Japonais** n'est pas une imitation d'un empois quelconque, mais un article absolument nouveau et de qualité supérieure.

Les Marchands qui ne le vendent pas encore feraient bien de se le procurer sans retard. Les manufacturiers les aident en leur fournissant les moyens de publicité nécessaires pour activer la vente et leur faire réaliser de bons profits.

L'**Empois Japonais** est en vente chez tous les Epiciers en Gros.

American Pure Food Co.,  
MONTREAL.



**Lessive en Poudre.**

	<b>La cse</b>
4 doz à la caisse ..	3.60
3 caisses ..	3.50
5 caisses ou plus ..	3.40

**Soda "Magie" La cse**

<b>No 1 caisse</b>	
60 pqts de 1 lb. ..	2.75
5 caisses ..	2.60
<b>No 2 caisse</b>	
120 pqts de 1/2 lb. ..	2.75
5 caisses ..	2.60
<b>No 3 caisse</b>	
30 pqts de 1 lb. ..	2.75
60 pqts de 1/2 lb. ..	2.75
5 caisses ..	2.60
<b>No 5 caisse</b>	
100 pqts de 10 oz. ..	2.85
5 caisses ..	2.75

**THE B. HOUDE CO. QUÉBEC**

Les plus grands manufacturiers de tabacs coupés en Canada. Manufacturiers de tabacs coupés pour fumer, chiquer, à cigarettes, ainsi que tabacs à Priser.

Prix et informations sur demande.

**THE IMPROVED MATCH CO.**

**MONTREAL**

<b>Allumettes</b>	<b>La' Cse</b>
Princess: 1000 à la bte, 144 à la cse ..	5.75
Togo: 500 à la bte, 3 btes au paquet, 48 à la cse ..	3.75
Beaver: 60c à la bte, 24 btes au pqt, 60 qts à la cse ..	4.75
5 caisses à la fois 25c de moins.	

Laurier: 70 à la bte, 36 au pqt, 40 pqts à la cse .. 3.90  
5 caisses à la fois 20c de moins.  
Fret alloué sur lots de 5 caisses dans Québec et Ontario.  
Termes: 2 1-2 p. c. 10 j., 2 p. c. 30 j.

**"IWANTA" MFG CO.**

Hamilton, Ont.

**Cafés "Iwanta" 2 doz. à la cse.**

	<b>La lb.</b>	<b>La doz.</b>
Pur Java ..	0.50	\$4.80
Java et mocha ..	0.40	3.60
Boston Blend ..	0.35	3.00
Standard ..	0.30	2.40

**Poudre à Pâte "Iwanta".**

Tîns de 1 lb. ..	0.25	2.00
Pure Crème de Tartre ..	0.40	4.80

**Baby Food "Iwanta".**

Tîns ..	0.35	2.50
---------	------	------

**Epices moulues "Iwanta" en canistres de 1-4 lb. avec dessus perforés, 2 doz. à la cse.**

Pure Summer Savory, Jamaica Ginger, Black Pepper, Poultry Seasoning, Jamaica Allspice, Allspice, Whole cloves ..	0.00	0.80
Pure mixed Pastry Spice, English Mustard, Thyme Cloves ..	0.00	0.90
Ces épices se détaillent à 10c. la tin.		
Pure Cream of Tartar, Whi-		

te Pepper, Cayenne, Ci-  
nammon .. 0.00 1 5  
Ces épices se détaillent à 15c. la tin.  
Pure Marjoam, Chocoate,  
Cocoa, se détaillent à 25c  
la tin .. 0.00 2.25

**DR. KINOT CHEMICAL CO. ..**

Montréal

**Sirop du Dr Kinot.**

1 doz ..	\$2.50
3 doz ..	7.25
6 doz ..	13.50
12 doz ..	26.00

Escompte 5 %.

**Sirop d'Anis Composé Kinot.**

1 doz ..	\$1.65
3 doz ..	4.50
6 doz ..	8.50
12 doz ..	16.00

Escompte 5 %.

Terme: 1 % 10 jours. Net 3 0jours.

**LABORATOIRES S. LACHANCE**

87, rue Saint-Christophe, Montréal.

**Spécialités Pharmaceutiques.**

	<b>La doz.</b>
Amers Indigènes ..	2.00
Cachets Anti-Migraine ..	1.75
Caféine Granulée ..	6.00
Capilline ..	4.00
Dragées Reconstituantes Lachance	4.00
Essence concentrée pour Char-	
treuse ..	2.00
Grano-Lécithine Lachance ..	4.00

# The Arthabaska Chair Company,

LIMITED.

VICTORIAVILLE, P.Q.



No 60, Salle à Diner



La plus belle ligne du Canada  
dans son genre.



DEMANDEZ NOS CATALOGUES

PRIX GARANTIS ET UN SEUL PRIX



## Nouvelle Manufacture

Kina Pepto-Fer Lachance .. . . .	9.00
Levure de bière .. . . .	6.00
lotion Persienne .. . . .	4.00
Onguent Marmen .. . . .	2.00
Pâte dentifrice Egyptienne.. . . .	1.75
Pastilles Pectorales .. . . .	1.75
Pastilles Vermifuges .. . . .	1.75
Polychreste F. Picard .. . . .	9.00
Remède du Père Mathieu .. . . .	6.00
Remède du Dr Sey .. . . .	8.00
Salsepareille Lachance .. . . .	7.00
Sirap de Coquelicot Comp. .. . . .	2.00
Tue-Punaises .. . . .	1.75

**DR. LAMBERT MEDICAL CO.**  
2119 Notre-Dame Montréal

<b>Spécialités du Dr. Lambert</b>		<b>La doz.</b>
Sirap		\$2.65
3 doz, \$7.75; 6 doz, \$14.00; 12 doz, \$27.00		
"Anisid" — Sirap d'Anis		1.75
Pastilles à Vers		1.75
Pilules Anti-Constipation		1.75
Cachets Contre Mal de Tête		1.50
Onguent Antiseptique — Pots de 25c.		1.75
Onguent Antiseptique — Pots de 50c.		3.50
Onguent Antiseptique — Pots de \$1.00		7.50
"Lambertine" [Solution Antiseptique] — 8 oz.		4.00
"Lambertine" [Solution Antiseptique] — 16 oz.		7.60
Tonique Apéritif		7.50
Spécifique pour la Dyspepsie		7.50
Spécifique pour les Rognons		7.50
Spécifique pour le Foie		1.75
Spécifique Purgatif		1.50
Escomptes spéciaux par quantités de 3, 6 et 12 doz. à la fois.		

**LAPORTE, MARTIN & CIE MONTREAL**

<b>Cognac "Richard"</b>		<b>La cse</b>
B. O. . . . .	12s	22.50
F. C. . . . .	12s	15.00
F. C. . . . .	180s	23.00
V. S. O. P. . . . .	12s	12.25
V. S. O. . . . .	12s	10.50
V. O. . . . .	12s	9.00
V. O. . . . .	24	10.00
Au gallon de . . . . .		3.40 @ 6.00

<b>Cognac "Couturier"</b>		<b>La cse</b>
12s . . . . .	qts.	7.50
24s . . . . .	pts.	8.50
48s . . . . .	½ pts.	9.00
24s . . . . .	flasks.	8.50
48s . . . . .	½ flasks.	9.00
Au gallon . . . . .		3.80 @ 4.00

<b>Cognac "Marion"</b>		<b>La cse</b>
12s . . . . .	qts.	6.00
24s . . . . .	pts.	7.00
48s . . . . .	½ pts.	8.00
24s . . . . .	flasks.	7.00
48s . . . . .	½ flasks.	8.00
180s . . . . .	1/15	12.50
Au gallon . . . . .		3.40 @ 3.75

<b>Gin "Pollen &amp; Zoon"</b>		<b>La cse</b>
Rouges . . . . .	15s.	10.50
Vertes . . . . .	12s.	5.00
Violet . . . . .	12s.	2.50
Au gallon . . . . .		3.00 à 3.25

<b>Irish Whiskey "Mitchell"</b>		<b>La cse</b>
Cruiskeen Lawn. [Stone jars. 12s.		12.50
Special [Old] Ordinary qt. btle. 12s.		9.00
Specia [Old]. . . . . Pint flasks. 24s.		11.75
Old Ordinary. . . . . qt. bottle. 12s.		6.50
Old Imperial. . . . . qt flasks. 12s.		11.25
Old Ordinary. . . . . ½ pint. 24s.		8.00
Old. . . . . 10 oz. flasks. 48s.		12.00

Special Old, . . au gallon . . . . .	4.10 @ 4.50	
Old . . . . . au gallon . . . . .	3.65 @ 4.00	
<b>Malaga — Blandy</b>		<b>La cse</b>
Pale Sweet — Blue label. . . . .	qts. 7.50	
Pale Sweet — White label. . . . .	qts. 10.00	
Pale Sweet . . . . . au gallon . . . . .	2.75 @ 3.00	

<b>Scotch Mitchell</b>		<b>La cse</b>
Heather Dew [stone jars]. Imp. qts.	12.50	
Heather Dew 12s . . . . .	qts. 8.00	
Heather Dew 12s. . Imp. qt. flasks	11.25	
Heather Dew 48s . . . . .	10 oz. 48s 12.00	
Au gallon. . . . .	3.65 @ 4.00	
Special Reserve 12s. . . . .	qts. 9.00	
Special Reserve 24s. . . . .	qts. 10.00	
Special Reserve 24s ov. flasks	pts. 11.75	
Au gallon. . . . .	3.90 @ 4.50	
Extra Special Liqueur. 12s flacons.	9.50	
Extra Special Liqueur. 12s quarts.	9.50	
Au gallon. . . . .	4.75 @ 5.00	
Mullmore. . . . . 12s. . . . .	qts. 6.50	
Mullmore. . . . . 12s. . . . . Ov. Imp. qts.	10.00	
Mullmore. . . . . 24s. . . . . flasks	pts. 7.75	
Mullmore. . . . . 24s. flasks Imp.	pts. 10.50	
Old Scotch, au gallon. . . . .	3.50 @ 3.75	

<b>"Scotch Robert Dale"</b>		
12s qutrs . . . . .		5.00
24s flasks . . . . .		6.00
48s flasks . . . . .		7.00

<b>Champagne "Vve Amlot"</b>		<b>qts.</b>	<b>pts.</b>
Carte d'Or. . . . .		16.00	17.00
Carte d'Argent. . . . .		10.50	11.50

<b>Champagne "Cardinal"</b>		<b>12.50</b>	<b>13.50</b>
<b>Madère — Blandy</b>		<b>La cse</b>	
Very Superior. . . . .		qts.	
Special Selected. . . . .		qts.	
London Particular. . . . .		qts.	13.00
Finest Bordeaux Red Wines			Gall.
Claret Pallus Brand. . . . .	hghds	70	
galls . . . . .			0.75

**Aux Epiciers en Gros du Canada**

**SOYONS ACTIFS**

Telle est notre devise pour 1906, et nous désirons avoir vos ordres pour les Conserves de Poissons de Mer.

Sardines à l'Huile $\frac{1}{4}$ (boîte hygiénique)	100	boîtes par cse
Sardines à l'Huile $\frac{1}{4}$ (à la main)	100	" "
Sardines à la Moutarde $\frac{1}{4}$ (do)	100	" "
Sardines aux Tomates $\frac{1}{4}$ (do)	100	" "
Sardines à la Moutarde $\frac{3}{4}$ (do)	50	" "

Aussi Harengs Sauce tomate, Harengs fumés (Kippered) "Kipperines" en cartonnages et en boîtes de fer-blanc, Clams, etc. Chaque boîte garantie. Listes de prix et renseignements fournis promptement sur demande. Donnez votre ordre par lettre ou par télégramme à

**CONNORS BROS. LIMITED**  
**BLACK'S HARBOUR, N.B.**

**LE GÂTEAU**  
**AU**  
**LEVAIN ROYAL**

**EST LE PLUS PARFAITEMENT PRÉPARÉ**



**E. W. GILLETT COMPANY LIMITED**  
LONDON, ENG. TORONTO, ONT. CHICAGO, ILL.

Refusez toutes substitutions.

Claret Chateau Bergès... hhgds	70 galls	0.90
Graves . . . . . hhhhgds 70 galls.		0.90
Sauternes . . . . . hhgds 70 galls.		1.10
En caisses —	qrts 12s pts 24s	
G. Trudel & Co, Médoc . . . . .	2.75	3.25
P. Vernot & Co, St-Julien . . . . .	2.75	3.25
Leconte & Maurel, Sauternes . . . . .	2.75	3.25
D. Vigneau & Cambons, Sauternes . . . . .	3.00	3.50
D. Vigneau & Cambons, Haut-Sauterne . . . . .	4.40	4.50
No ½ . . . . .	3.00	3.50
No ¼ . . . . .	4.00	4.50

**EAU DE VICHY**

La "Capitale" . . . . . caisse 50 btles	7.50
"Sanitas" . . . . . caisse 50 btles	8.00
Thés Lipton [caisses 50 lbs.]	La lb
Ceylan et Indes—Noirs ou Verts.	
A — . . . . . 1 lb et 1-2 lb	.45
B — . . . . . 1 lb et 1-2 lb	.40
No 1 — . . . . . 1 lb et 1-2 lb	.35
No 2— . . . . . 1 lb et 1-2 lb	.30
No 3 — . . . . . 1 lb et 1-2 lb	.22
No 4 — . . . . . 1 lb	.20
Thés Japon	La lb
Victoria . . . . . 90 lbs.	25
Princesse Louise . . . . . 80 lbs.	18
Thé vert de Ceylan, Style Japon.	
Lady . . . . . 60 lbs	17
Duchess . . . . . 60 lbs	20

**THE WALTER M. LOWNEY CO.**  
Of Canada, Montreal.

Cacao pour Déjeuner	La lb.
Cams 5 lbs. 10 à la cse . . . . .	0.36
Tins 1 lb. Btes 12 lbs. 6 à la cse . . . . .	0.36

Tins 1-2 lb. Btes 6 lbs. 12 à la cse . . . . .	0.36
Tins 1-4 lb. Btes 6 lbs. 12 à la cse . . . . .	0.36
Tins 1-5 lb. Btes 6 lbs. 12 à la cse . . . . .	0.40
Chocolat Sucré, poudre, "Always Ready." . . . .	La lb.
Tins 5 lbs. 10 à la cse . . . . .	0.25
Tins 1 lb. Btes 12 lbs. 6 à la cse . . . . .	0.26
Tins 1-2 lb. Btes 6 lbs. 12 à la cse . . . . .	0.26
Tins 1-4 lb. Btes 6 lbs. 12 lbs à la cse . . . . .	0.28
Chocolat Primes . . . . .	La lb.
Paquets 1-2 lb. Btes 6 lbs. 12 à la cse . . . . .	0.30
Paquets 1-4 lb. Btes 6 lbs. 12 à la cse . . . . .	0.30
Chocolat au Lait . . . . .	La Bte
Morceaux à 2c. 100 à la Bte . . . . .	\$1.25
Paquets 1-8 lb. Boîtes 6 lbs. 12 à la cse . . . . .	.28
Chocolat Sucré à la Vanille . . . . .	La Bte
Morceaux à 2c. 100 à la Bte . . . . .	\$1.25
Paquets 1-8 lb. Btes 6 lbs. 12 à la cse . . . . .	.26
Paquets 1-4 lb. Btes 6 lbs. 12 à la cse . . . . .	.25
Paquets 1-2 lb. Btes 6 lbs. 12 à la cse . . . . .	.25
Chocolat Diamant Sucré . . . . .	La lb.
Paquets 1-4 lb. Btes 6 lbs. 12 à la cse . . . . .	0.22
Paquets 1-2 lb. Btes 6 lbs. 12 à la cse . . . . .	0.22

la cse . . . . .	0.2
Paquets 1 lb. Btes 12 lbs. 6 à la cse . . . . .	0.2
Chocolat Poudre Médaille d'or La lb.	
Tins 5 lbs. 10 à la cse . . . . .	0.2
Tins 10 lbs. 10 à la cse . . . . .	0.2
Chocolat Poudre XXX . . . . .	La lb.
Tins 5 lbs. 10 à la cse . . . . .	0.2
Tins 10 lbs. 10 à la cse . . . . .	0.25



**LUMSDEN BROS.**  
TORONTO & HAMILTON  
La Levure pressée  
"Jersey Cream"  
La bte

en palettes, 36 morceaux de 5c. . . . . 1.00

**FRANK MAGOR & CO.**  
MONTREAL

Robinson's Patent Barley ou Groats.	La doz.
Tins de 1 lb. . . . .	\$2.25
Tins de ½ lb. . . . .	1.25
Colman's Rice Starch . . . . .	La lb.
No 1, London:—	
En paquets, bleus ou blancs ou assortis, de 4 à 5 lbs. . . . .	6¼
En boîtes de carton illustrées:—	
Boîtes de 4 lbs. net . . . . .	8¼
Boîtes de 1 lb., gros . . . . .	8½
Boîtes de 1-2 lb. gros . . . . .	9
Boîtes de 1-4 lb., gros . . . . .	10

**NATIONAL LICORICE CO.**



**REMEDE DU BON VIEUX TEMPS  
POUR LA TOUX ET LE RHUME**

Seuls manufacturiers des spécialités de réglisse vendues précédemment par les sus-nommés, y compris les célèbres

**Marques de REGLISSE PURE EN BATON**

Y. & S. Scudder et M. & R. Acme Licorice Pellets, M. & R. Wafers, en sacs de 5 cents, Losanges, etc., etc., et la Réglisse Flexible, la Réglisse Pliable, la Réglisse Elastique.

106-116 John St., - BROOKLYN, N. Y.

Catalogue illustré sur demande.

Nous vous avisons  
d'acheter vos . . . . .

**Thés du Japon et de Ceylan**

**MAINTENANT,**

la récolte étant de 30 p. c. au-dessous de la moyenne.

La plus Ancienne Maison  
du Canada pour les Thés.

**Mathewson's Sons**

Successeurs de J. A. MATHEWSON & CO.

**EPICIERS EN GROS**

202 Rue McGill, - - - - MONTREAL.

Moutarde "Colman" ou "Keen"



D. S. F. tins 1/2 lb. . . . .	1.40
D. S. F. tins 1/4 lb. . . . .	2.50
D. S. F. tins 1 lb. . . . .	5.00
F. D. tins 1/2 lb. . . . .	85
F. D. tins 1/4 lb. . . . .	1.45

La Jarre

Durham Jarres, 4 lbs . . . . .	.75
Durham, Jarre s, 1lb . . . . .	.25
En caisses de 56 lbs. chaque; cses gratis.	
Buff Starch pour dentelles, etc.	
Boîtes en carton, lb. gros . . . . .	9 1/4



Keen's Oxford Blue. La lb.

Lbs., 1-4 de lb. ou 3 onces . . . . .	17c
Lots de 10 boîtes, ou caisse . . . . .	16c

E. D. MARCEAU  
MONTREAL

Cafés.

La lb.

Rio . . . . .	15
Rio Choix . . . . .	16 1/2
Jamaïque No 1 . . . . .	16
Jamaïque Choix . . . . .	17 1/2
Ceylan pur . . . . .	17 1/2
Santos No 1 . . . . .	16 1/2
Santos Choix . . . . .	18 1/2

Maracaibo No 1 . . . . .	17 1/2
Maracaibo Choix . . . . .	18 1/2
Maracaibo "Cucuta" . . . . .	20
Mélangé, Old Crow . . . . .	25
" Condor . . . . .	30
" E. M. D. . . . .	35
Old Crow Java . . . . .	25
Java de Choix . . . . .	28
Old Gov. Java . . . . .	30
Java de dix ans . . . . .	35
Old. Gov. Java et Mocha . . . . .	31
Mocha Old Crow . . . . .	27 1/2
Mocha d'Arable . . . . .	30
Mocha Choisi . . . . .	32
Plantation blend . . . . .	18 1/2
Special Blend . . . . .	20
Java Mandheling et Mocha choisi à la main . . . . .	50
Café Condor pqts. fantaisie 1 lb. la doz. . . . .	\$2.50
Café Mélangé, boîtes de fantaisie 1 lb. la doz. . . . .	\$2.10
Café "Madame Huot", tins 1 lb. . . . .	81
Tins 2 lbs. . . . .	60
Conditions—comptant moins 3 p.c. 30 jours. Fret payé sur lots de 50 lbs.	
Quantité de paquets à la caisse	
Condor pqts. fantaisie, 1 lb. 4 doz. à la caisse.	
Old Crow pqts. fantaisie, mélangé, 1 lb. 4 doz. à la caisse.	
Café "Madame Huot", 1 lb. 36 canistres à la caisse.	

Café "Madame Huot", 2 lbs. 15 canistres à la caisse.

Thé noir de Ceylan "Condor". Se vend, suivant qualité, à 20, 23, 26, 30, 34 et 40c, et se détaille 25, 30, 35, 40, 50 et 60c la livre.

Thés Japonais.

La lb

EMD AAA . . . . .	40 lbs. ....
EMD AA . . . . .	40 lbs. ....
Condor I . . . . .	40 lbs. ....
Condor II . . . . .	40 lbs. ....
Condor III . . . . .	80 lbs. ....
Condor IV . . . . .	.80 lbs. ....
Condor V . . . . .	.80 lbs. ....
Condor XXXX . . . . .	.80 lbs. ....
Condor XXXX . . . . .	.30 lbs. ....
Condor XXX . . . . .	.30 lbs. ....
Condor XXX . . . . .	.30 lbs. ....
Condor XX . . . . .	.80 lbs. ....
Condor XX . . . . .	.30 lbs. ....
Condor LX . . . . .	en paquets. ....
Blue Jay—basket fired. .70 lbs. ....	
Old Crow—Mélangé des thés noirs.	
A . . . . .	18 1/2, 22, 25, 30 et 35
No 1. . . . .	35
No 2. . . . .	30
No 3. . . . .	25
No 4. . . . .	22
No 5. . . . .	18 1/2
Moutarde "Condor" pure. La lb	
Boîtes de 1 lb. . . . .	32 1/2
Boîtes de 1/2 lb. . . . .	33
Boîtes de 1/4 lb. . . . .	35

D. C. Brosseau

C. Beauvais

L. G. Jarret

Thés, Vins  
ET  
Liqueurs en Gros

Recommandable à tous les points de vue, le

Brandy F. Geoffroy & Fils  
COGNAC

est le favori des médecins qui le prescrivent dans leur pratique journalière.

Marques: ★ V.O.-V.S.O.P.

en Bouteilles, demi-Bouteilles, Flaaks et demi-Flaaks.

Ce Brandy est le produit de la distillation des meilleurs Crus de Cognac: il a obtenu le 1er Prix à l'exposition universelle de Paris en 1900.

Nous avons l'agence pour le Canada.

Demandez nos Prix et Echantillons.

D. C. BROSSEAU & CIE,

Epiceries en Gros et Importateurs

1430 à 1440 rue Notre-Dame, Montréal.



Fruits Secs  
de  
Qualité.

La marque "Griffin" de Raisins Epépinés, de Prunes, d'Abricots, de Pêches et de Poires séchées représente la plus haute qualité de fruits séchés de Californie. Ils sont préparés et emballés dans les vergers mêmes où on les récolte—ils ne sont pas expédiés en vrac et ensuite emballés à nouveau.

Les propriétaires de la marque "Griffin" ont des années d'expérience—ils ne sont pas novices en affaires. Vous obtenez le bénéfice de leur habileté lorsque vous achetez la marque "Griffin."

Arthur P. Tippet & Cie, Agents

8, Place Royale, Montréal.

<b>Moutarde "Condor".</b>	
Jarres de 4 lbs...	1.20
Jarres de 1 lb...	35
<b>Moutarde "Old Crow" mélangée.</b>	
Boîtes de 1 lb...	22½
Boîtes de ½ lb...	23
Boîtes de ¼ lb...	25
<b>Moutarde "Old Crow"</b>	
Jarres de 4 lbs..	70
Jarres de 1 lb...	25
<b>Poudres à pâte "E M D" de crème de tartre pure</b> La cse	
Caisses de 2 doz. de 1 lb.	2.25
Caisses de 4 doz. de ½ lb.	1.75
Caisses de 4 doz. de ¼ lb.	1.20
<b>"Condor" de grand choix.</b>	
Caisses de 2 doz. de 1 lb.	2.25
Caisses de 4 doz. de ½ lb.	1.85
Caisses de 4 doz. de ¼ lb.	0.80
<b>"Old Crow" de haute qualité.</b>	
Caisses de 2 doz. de 1 lb.	1.25
Caisses de 4 doz. de ½ lb.	0.70
Caisses de 4 doz. de ¼ lb.	0.45
<b>Vinaigre</b>	Le gal.
Vinaigre E M D.	32½
Condor	27½
Old Crow	23½

LA CIE J. L. MATHIEU,  
Sherbrooke, Que.



Sirop Mathieu au Goudron et à l'hulle de Foie de Morue.—  
1 doz. \$2.75; 3 doz. \$8.00; 6 doz. \$15.50; 12 doz. \$30.00.  
Net 30 jours. — 1%, 10 jours.



Poudres Nervine, Pastilles Anti-Bilieuses  
Pastilles à Vers.  
1 doz. \$1.75; 3 loz. \$5.00; 6 doz. \$9.00.

JOHN P. MOTT & CO.  
J. A. Taylor, Agent, MONTREAL.

<b>Chocolats et Cacaos Mott.</b>	La lb.
Elite..	½s 30
Prepared Cocoa ..	28
Breakfast Cocoa ..	38
No 1. Chocolate...	30
Breakfast Chocolate	28
Caracas Chocolate....	30
Diamond Chocolate....	23
Navy Chocolate....	27
Cocoa Nibbs....	35
Cocoa Shells....	05
Confectionnery Chocolate. . . .	20 à 31
Plain Chocolate Liqueurs..	19 à 84
Vanilla Stick....	la gr. 1.00

W. D. McLAREN  
MONTREAL

<b>Poudre à pâte "Cook's Friend".</b>	
No 1, en boîtes de 4 et 2 doz..	2.40
No 2, en boîtes de 6 et 3 doz..	0.80
No 3, en boîtes de 4 doz..	0.45
No 10, en boîtes de 4 et 2 doz..	2.10
No 12, en boîtes de 6 et 3 doz..	70

A. ROBITAILLE & CIE  
MONTREAL

<b>Cognac "Sorlin"</b>	La cse
Carte bleu. . . . .	8.50

Carte rouge. . . . .	8.50
Carte d'or. . . . .	11.00
24 flasks, avec verre . . . . .	9.50
48 ½ flasks, avec verre. . . . .	11.00
Au gallon. . . . .	4.00 @ 4.25
<b>Cognac "J. Mourier &amp; Cie" La cse</b>	
Quarts. . . . .	7.00
24 ½ bouteilles. . . . .	8.00
48 ¼ bouteilles. . . . .	9.00
24 flasks. . . . .	8.00
48 ½ flasks. . . . .	9.00
24 flasks, avec verre. . . . .	8.50
48 ½ flasks, avec verre. . . . .	9.50
<b>Cognac "Mont St-Louis" La cse</b>	
Quarts. . . . .	6.00
24 flasks . . . . .	7.25
48 ½ flasks . . . . .	8.50
<b>Champagne "Bellon &amp; Cie" qts. pts.</b>	
Carte Blanche. . . . .	12.00 13.00
<b>Poudre à Pâte "Prince Arhtur" La doz.</b>	
Boîtes de 1 lb, 2 doz. à la caisse. .	1.50
Boîtes de ½ lb, 4 doz. à la caisse. .	0.85
Boîtes de ¼ lb, 4 doz. à la caisse. .	0.50
Tins de 5 lbs . . . . .	0.10
<b>Scotch Whisky "Craig Dhu Blend" La-cse</b>	
Quarts ord. . . . .	6.50
Quarts imperial. . . . .	9.50
24 flasks *** . . . . .	7.50
48 ½ flasks. . . . .	8.50
<b>Scotch "R. H. Thomson &amp; Co".</b>	
Ben Cruachan. . . . .	qts. 9.00
Ben Cruachan. . . . .	24 pts 10.00

# POUR LES ACHETEURS DE VERNIS

les plus sérieuses considérations sont : la qualité, la confiance et l'uniformité ; or ces considérations ont une importance spéciale pour le marchand qui essaye de se créer une clientèle permanente pour les vernis. On peut avoir toute confiance dans les marques ou étiquettes de

## BERRY BROTHERS

qui assurent les conditions ci-dessus. Nos vernis sont les marchandises les plus sûres que l'on puisse tenir, car ce sont les marchandises les plus dignes de confiance à employer.

**BERRY BROTHERS, Limited, Manufacturiers de Vernis**

**WALKERVILLE, ONT.**

Demandez notre Catalogue Illustré de 10 pages. Chaque marchand devrait en avoir un exemplaire pour s'y référer.

**THE ST. CROIX SOAP MFG. CO.**

St. Stephen, N. B.  
**Savon "Surprise"**  
 1 caisse . . \$4.00  
 par 5 cses . . 3.90  
 fret payé sur 5  
 cses ou plus.



**ARTHUR P. TIPPET & CO.**

MONTREAL

Teintures "Maypole  
 Soap" La grosse:

Différentes cou-  
 leurs. . . . .10.20

Noir. . . . . 15.80

Lime Juice "Stowers" La cse

Lime Juice Cordial. . . 2 doz. . . pts. 4.00

Lime Juice Cordial. . . 1 doz. . . qts. 2.50

Double Refl. lime juice. . . . . 3.50

Lemon syrup. . . . . 4.00



The St Lawrence Paper  
 Bag Co., Québec.

La seule compagnie  
 manufacturière indépen-  
 dante du trust des combi-  
 nées

Prix des sacs d'épice-  
 rie et sacs à chapeaux  
 pour modistes envoyés  
 sur demande.



**TELLIER, ROTHWELL & CO.**  
 MONTREAL



Mine à poêle. La grosse  
 Royal Black lead. . . . . 1 75  
 Magic Stove paste, grands. . . . . 9 00  
 Bleu à laver La lb  
 Parisian. . . . . 12½  
 Victoria. . . . . 10  
 Challenge. . . . . 9

**T. UPTON & CO.**  
 HAMILTON, ONT.

Fruits en conserves.  
 Framboises, Fraises, Pêches, Prunes, Ga-  
 delles rouges ou noires, Groseilles,  
 Cerises. La doz.

Verre d'une chopine, 2 dz. à la cse 2.25  
**Jams pures de fruits.**

Framboises, Mûres, Fraises, Pêches, Pru-  
 nes, Abricots, Gadelles Rouges, Gadel-  
 les Noires, Groseilles, Figues. La doz  
 Verres, 1 lb. 2 dz. à la cse. . . . 1.00

La lb  
 Tins, 2 lbs. 2 dz. à la cse. . . . . 07  
 Seaux, ferblanc, 5 lbs. 8 au crate . . 06½  
 Seaux, ferblanc, 7 lbs. 9 au crate . . 06½  
 Seaux, bois, 7 lbs. 6 au crate . . 06½  
 Seaux, bois, 14 lbs. . . . . 06½

Seaux, bois, 30 lbs. . . . . 06½  
**Gelées de fruits pures.**  
 Framboises, Fraises Gadelles rouges  
 Gadelles rouges, Ananas. La doz  
 Verres, 1 lb. 2 dz. à la cse. . . . 1.00  
 La lb  
 Tins, 2 lbs. 2 dz. à la cse . . . . . 07  
 Seaux, bois 7 lbs. 6 au crate. . . . 06½  
 Seaux, bois, 14 lbs. . . . . 06½  
 Seaux, bois, 30 lbs. . . . . 06½

**Home made Jams.**  
 Framboises, Fraises, La doz  
 Verre, 1 lb. 2 dz. à la cse. . . . . 1.60  
 Pêches, Prunes, Gadelles Rouges, Gadel-  
 les Noires, Abricots, Groseilles.  
 Verres de 1 lb. 2 dz à la cse. . . . 1.45  
 Assortis. 1.50  
 La lb

Seaux, ferblanc, 5 lbs. 8 au crate . . 09  
 Seaux, ferblanc, 7 lbs. 9 au crate . . 09  
 Seaux, bois, 7 lbs. 6 au crate . . 09  
 Seaux, bois, 14 lbs. . . . . 09  
 Seaux, bois, 30 lbs. . . . . 09

**Marmelade d'Oranges d'Upton.** La doz  
 Verres, 1 lb. 2 dz. à la cse. . . . . 1.00  
 Verres, 1 lb. "Home Made" . . . . 1.40  
 La lb

Tins, 2 lbs. 2 dz. à la cse. é. . . . . 07  
 Seaux, bois, 7 lbs. 6 au crate . . 06½  
 Seaux, ferblanc, 5 lbs. 8 au crate . . 06½  
 Seaux, ferblanc, 7 lbs. 9 au crate . . 06½

**Upton's Apple Butter.** La lb  
 Seaux de bois, 7 lbs, 6 au crate. . . 06½  
 Seaux de bois, 14 lbs. . . . . 06½  
 Seaux de bois, 30 lbs. . . . . 06½  
 Sauce aux atocas. La doz  
 Verres, 1 lb. 2 doz à la cse. . . . . 1.45  
**Marmelade de Pommeumonassis** La doz  
 Verre, 1 lb. 2 doz. à la cse. . . . . 1.40

La Concurrence est  
 l'âme du Commerce.

Si vous voulez conserver votre Indépen-  
 dance, encouragez la compétition

ET ACHETEZ LES

**ALLUMETTES**

— DE —

**The Improved Match Co.**

MANUFACTURE A Limited

**DRUMMONDVILLE, P. Q.**

Bureaux: 409 Board of Trade, Montreal.

Tel. Bell Main, 3244.

**ST. LAWRENCE  
 PAPER BAG CO.**

**QUEBEC.**

*Manufacturiers de sacs d'épicerie  
 et marchands de papier.*

LA SEULE MAISON HORS  
 DU TRUST DES COMBINES

Nous garantissons pleine et entière  
 satisfaction sur la qualité de notre  
 marchandise. Attendez nos voya-  
 geurs pour vous convaincre de ce  
 que nous avançons. . . . .

**BUREAU ET MANUFACTURE: 71-75 SAULT-AU-MATELOT**

ENTREPOTS: 62 à 69 SOUS LE CAP, QUEBEC.

# Ferronneries, Peintures, Constructions et Immeubles



## FERRONNERIE

Le commerce de gros s'attend à de très bonnes affaires avant peu, étant donné les nombreux permis de construire qui ont été accordés cette semaine.

Il se fait de bonnes commandes en peintures préparées pour livraison au printemps. Le marché est toujours très ferme et à peu près dans les mêmes conditions que la semaine précédente.

La collection laisse toujours à désirer.

Comme changement de prix, nous notons: une diminution de 25c. sur le zinc en feuille, une augmentation sur le prix de l'étoupe, sur celui du plomb en lingots, sur l'essence de térébenthine.

### PLOMBERIE

#### Tuyaux de plomb

Demande faible; les prix sont en baisse.

L'escompte est de 20 p. c. au lieu de 15 p. c. sur le prix de 7c. pour tuyaux en plomb et de 8c. sur les tuyaux de plomb composition.

**Tuyaux de renvoi en fonte et accessoires**  
Les prix sont fermes et la demande est bonne.

Les escomptes sur les prix de la liste sont: tuyaux Standard 50 p. c.; accessoires Standard 50 et 10 p. c.; tuyaux moyens et extra-forts 60 p. c. et accessoires moyens et extra-forts 60 et 10 p. c.

#### Tuyaux en fer

Demande faible, toujours peu de stocks et prix très fermes.

Nous cotons:

Tuyaux noirs:

1-8, 1-4 et 3-8 . . . . .	100 pieds	5.50
1-2 . . . . .	"	8.50
3-4 . . . . .	"	11.50
1 . . . . .	"	16.50
1 1-4 . . . . .	"	22.50
1 1-2 . . . . .	"	27.00
2 . . . . .	"	36.00

Tuyaux galvanisés.

1-8, 1-4 et 3-8 . . . . .	100 pieds	5.50
1-2 . . . . .	"	8.50
3-4 . . . . .	"	11.50
1 . . . . .	"	16.50
1 1-4 . . . . .	"	22.50
1 1-2 . . . . .	"	27.00
2 . . . . .	"	36.00

Les escomptes sont les suivants: sur les tuyaux noirs de 1-4, 3-8 po., 62 p. c.; de 1-2 po., 71 1-2; de 3-4 p. à 2 p., 73 1-2.

Sur tuyaux galvanisés: de 1-4, 3-8 po., 47 p. c.; de 1-2 po., 61 1-2, 3-4 à 2 p., 63 1-2.

### Fer-blanc en feuilles

Demande assez bonne, prix très fermes. Il y a une bonne demande en fer-blanc pour les canistres et ustensiles pour le sucre d'érable.

Nous cotons:

**Au Charbon—Aliaways ou égal**  
IC, 14 x 20, base . . . . bte 4.50 4.76

### Fer-blanc en feuilles

Prix très fermes en Angleterre et sur X. Extra par X et par cse. 0.00 0.76  
[Caisse de 112 feuilles, 108 lbs. net]

**Au Coke—Lydbrook ou égal**  
IC, 14 x 20, base . . . . bte 4.25 4.50  
Caisse de 112 feuilles, 108 lbs. net]

**Au Charbon—Terne-Dean ou égal**  
IC, 20 x 28 . . . . . bte 6.75 7.00  
[Caisse de 112 feuilles, 216 lbs. net]

**Feuilles Fer-blanc pour Bouilloires**  
[Caisse de 560 lbs.]  
XX, 14 x 60, gauge 26 . lb. 0.06 0.06½

**Feuilles étamées.**  
72 x 30 gauge 24 . . . . lb. 0.07 0.07½  
72 x 30 gauge 26 . . . . lb. 0.07½ 0.08  
72 x 30 gauge 28 . . . . lb. 0.08 0.08½

### Tôles Canada

La demande est faible et les prix sont très fermes. Une hausse est toujours probable.

Nous cotons: 52 feuilles demi-poli, de \$2.60 à \$2.65; 60 feuilles, de \$2.65 à \$2.70 et 75 feuilles, de \$2.75 à \$2.80.

### Tôles noires

La demande est modérée. Prix très fermes.

Nous cotons: 20 à 24 gauge, de \$2.30 à \$2.35; 26 gauge, de \$2.35 à \$2.40; 28 gauge, de \$2.40 à \$2.45.

### Tôles galvanisées

La demande est modérée; les prix sont très fermes avec tendance à la hausse.

Le marché américain a retiré tous ses prix, et le marché anglais a faibli un peu; mais le marché local n'en est pas affecté.

Nous cotons:

	Fleur Queens de Gorbals Comet Apollo Head Lys			
28 G . . . . .	4.10	4.10	4.25	4.35 4.10
26 G . . . . .	3.85	3.85	4.00	4.10 3.85
22 à 24 . . . . .	3.60	3.60	3.85	3.85 3.60
16 G à 20 . . . . .	3.35	3.35	3.65	3.60 3.35

Pour moins d'une caisse 25c. extra.  
28 G Américain équivaut à 26 G Anglais, 10 3-4 oz. Américain équivaut à 28 gauge Anglais.

Les petites tôles sont également très fermes malgré une avance de 10c. par caisse.

Petite tôle 18 x 24 . . . . .	52 files	4.10
Petite tôle 18 x 24 . . . . .	60 files	4.35

### Zinc en feuilles

Il y a une réduction de 25c. sur le zinc en feuilles, coté présentement de \$8.00 à \$8.25 selon quantités.

### Tuyaux de poêle

Les prix sont très fermes.  
Nous cotons par 100 feuilles: 5, 6 et 7 pouces \$6.50 à \$7.00.

### Coudes pour tuyaux

Les prix sont très fermes.  
Nous cotons à la doz.: coudes ronds ordinaires, \$1.10 à \$1.47 et polis \$1.50

### Baignoires

Les seules qui se vendent couramment sont les suivantes:

Acier, 5 p. à 5 1-2 p. . . . .	8.00
Duplex . . . . .	12.75
Steel clad . . . . .	15.00
Fonte Émaillée qualité A, 5 1-2 . . . . .	19.00
Fonte Émaillée, qualité B, . . . . .	17.00

### Lavabos émaillés, etc.

#### [Standard Ideal]

Lavabos en fonte émaillée 116D 1e qualité . . . . .	8.90
Lavabos en fonte émaillée 116D 2e qualité . . . . .	7.50
Lavabos en fonte émaillée 118D 1e qualité . . . . .	5.70
Lavabos en fonte émaillée 118D 2e qualité . . . . .	4.80
Lavabos en fonte émaillée 120D 1e qualité . . . . .	5.60
Lavabos en fonte émaillée 120D 2e qualité . . . . .	4.70
Lavabos en fonte émaillée 122D 1e qualité . . . . .	5.40
Lavabos en fonte émaillée 122D 2e qualité . . . . .	4.50
Eviers 18 x 30 à bord plat . . . . .	2.25
Eviers 16 x 24 . . . . .	2.00
Eviers 14 x 20 . . . . .	2.00

### Closets

	Sim-ple.	Com-plet.
Low Down ou Teutonic uni . . . . .	6.00	13.50
Low Down avec citerne fleuri . . . . .	6.50	13.75
Richelieu uni . . . . .	3.75	4.00
Richelieu façonné . . . . .	4.00	4.25
Low Down avec citern complet, chêne ou cerise . . . . .		13.50

### Spudure

Prix très fermes.  
Nous cotons: barre demi et demi, garantie 22c; do commerciale 20 1-2c.

### Couplets

Toujours bonne demande; prix fermes avec tendance prononcée à la hausse.

L'escompte sur les prix de la liste est de 70 et 10 p.c. pour les couplets en fer et en acier plus 5 p.c. par grandes quantités.

### Etoupe

L'étoupe est en augmentation de 15 à 25c. par 100 lbs, suivant qualités.  
- Nous cotons aux 100 lbs: navy \$6.00 à \$6.00 et plumbers \$3.25.

### QUINCAILLERIE

#### Boulons et noix

Faible demande et prix très fermes.  
Nous cotons:  
Boulons à voitures Norway (\$3.00) et 10 p.

L. H. HEBERT.

ALFRED JEANNOTTE.

# Préparez-vous pour la Saison Chaude.



DIFFERENTS GENRES

Nous avons  
un grand choix de  
SORBETIERES,  
HAMACS  
et  
PORTE-  
MOUSTIQUAIRES.



DIFFERENTES MARQUES

Demandez-nous nos prix avant de donner vos commandes.

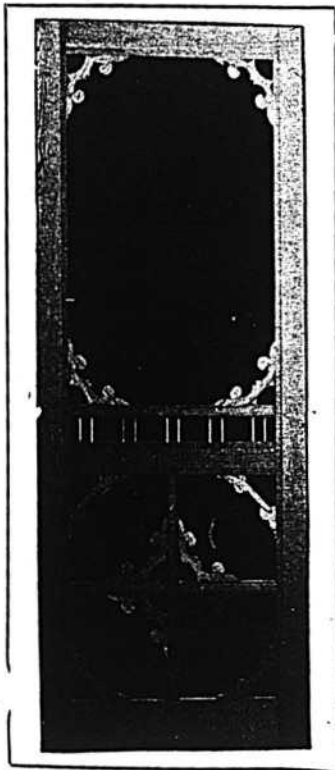

DIFFERENTS MODELES



GRAND CHOIX DE MODELES

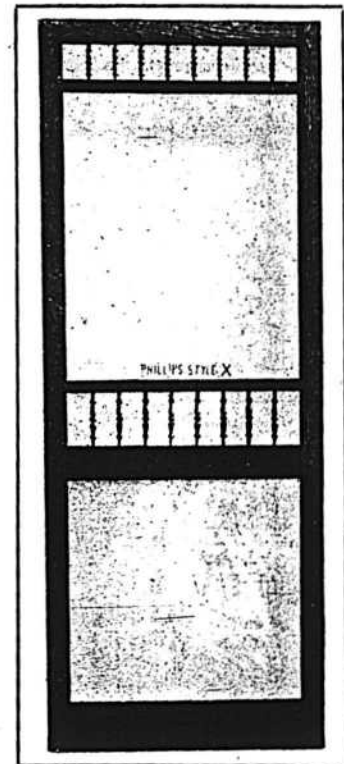

DIFFERENTS MODELES

# L. H. HÉBERT

QUINCAILLERIE ET FERRONNERIE EN GROS.

RUE ST-PAUL, MONTREAL.

**Boulons à voitures carrés (\$2.40) 60 et 10 p. c.**  
**Boulons à voitures ordinaires (\$1.00).**  
**Boulons à voitures grandeurs, 3-16 pce et au-dessus, 60, 10 et 10 p. c.**  
**Boulons à voitures grandeurs, 7-16 et au-dessus, 55, 5 et 10 p. c.**  
**Boulons à machine 3-8 pce et au-dessous 60 et 10 p. c.**  
**Boulons à machine 7-16 pce et au-dessus 55, 5 et 10 p. c.**  
**Boulons à lisse, 3-8 et plus petits, 60 et 10 p. c.**  
**Boulons à lisse, 7-16 et plus gros, 55 et 5 p. c.**  
**Boulons à charrue, 55, 5 et 10 p. c.**  
**Boulons à bandage, 70 à 72 1-2 p. c.**  
**Boulons à poêle, 70 à 72 1-2 p. c.**  
**Tire-fonds 70, 5 et 1 p. c.**  
**Blancs de boulons, 55, 5 et 10 p. c.**  
**Rolt Ends, 55 et 5 p. c. 10 p. c. d'escompte, en sus pour les détailliers.**

**Noix par boîtes de 100 lbs.**

Même observation que pour les boulons.  
**Noix carrées, 4c. la lb de la liste.**  
**Noix hexagones, 4 1-4c. la lb. de la liste.**  
 En lot de char 10 c. de moins.  
**Chaines à vache. . . . .esc. 40 p.c.**  
**Chaines fermant en dehors. . . . .esc. 65 p.c.**  
**Ferremets de chaîne à vache. esc. 35 p.c.**  
 A diminuer 1-4c. de la liste pour les détailliers.  
**Pour moins d'une boîte de 100 lbs, les prix sont à augmenter de 1-2c. par lb.**

**Broche pour clôtures**

Le prix de la broche ondulée No 9, est coté \$2.60 pour quantité de moins d'un char et \$2.55 pour lot de char. On alloue 25c. de fret par 100 lbs. pour moins d'un char et 20c. pour lot de char.  
 Les prix de la broche barbelée sont fermes; on la cote \$2.57 1-2 à Montréal et f.o.b. Cleveland \$2.15 pour lots de char de 15 tonnes et \$2.27 1-2 pour moins d'un char.

**Broche pour poulaillers**

L'escompte est de 55 et 5 p. c. sur les carreaux de 2 pcs et de 50 p. c. sur les autres grandeurs.  
 Les prix actuels sont très fermes.

**Broche galvanisée, etc.**

Les commandes pour livraison future sont en grande partie prises; les prix sont fermes. Nous cotons:  
**Acier fin pour embouteillage, matelas, balais, sonnettes, etc., 30 p. c. sur la liste.**  
**Cuivre jaune. . . . .60 p. c.**  
**Copper (cuivre rouge). . . . .60 p. c.**

**Broche galvanisée:**

No 5 . . . . .les 100 lbs	3.60
No 6 à 8 . . . . .les 100 lbs.	3.05
No 9 . . . . .les 100 lbs	2.40
No 10 . . . . .les 100 lbs	3.10
No 11 . . . . .les 100 lbs	3.15
No 12 . . . . .les 100 lbs	2.55
No 13 . . . . .les 100 lbs	2.65
No 14 . . . . .les 100 lbs	3.65
No 15 . . . . .les 100 lbs	3.85
No 16 . . . . .les 100 lbs	4.10

**Poli, Brûlé:**

No 0 à 9. . . . .les 100 lbs	2.15
No 10. . . . .les 100 lbs	2.21
No 11. . . . .les 100 lbs	2.27
No 12. . . . .les 100 lbs	2.55
No 13. . . . .les 100 lbs	2.45
No 14. . . . .les 100 lbs	3.65
No 15. . . . .les 100 lbs	2.70
No 16. . . . .les 100 lbs	2.85
Brûlé, p. tuyau. . .100 lbs No 18	3.75
Brûlé, p. tuyau. . .100 lbs No 19	4.00
Extra pour broche huilée, 10c. p. 100 lbs	

**Broche à foin**

Demande faible; prix fermes.  
 Nous cotons:  
 No 13, \$2.45 et No 14, \$2.55. Broche à foin en acier Nos 12, 13, 13 1-2 et 14, coupée de longueur, escompte 30 p. c. sur la liste.

**Clous de broche**

Prix très fermes, demande un peu plus forte; stocks bas.  
 Nous cotons: \$2.15, prix de base f.o.b. Montréal, Gananogue, Toronto, Hamilton, London, Brantford, Halifax et St-Jean, N. B. On prend à ces prix des commandes pour livraison jusqu'au 1er avril.

**Clous coupés**

Demande faible.  
 Les prix sont très fermes.  
 Nous cotons: prix de base \$2.20 f.o.b. Montréal; Toronto, London, Hamilton et St-Jean, N. B.

**Clous à cheval**

Demande un peu plus forte; les prix sont fermes.  
 Nous cotons par 100 lbs.: No 7 \$26; No 8, \$23.00; No 9, \$22.00; No 10 \$20; avec escompte de 55 p. c. pour la première qualité et de 57 1-2 p. c. pour la 2e qualité. Ajouter 1-2c. net extra pour boîtes de 1 livre.

**Clous à cheval marque "C"**

Longueur	Par lb.	Par bte
No 4 17-8 pouce . . . . .	\$0.40	\$10.00
No 5 2 pouces . . . . .	0.32	8.00
No 6 2 1-8 pouce . . . . .	0.28	7.00
No 7 2 1-4 pouces . . . . .	0.26	6.50
No 8 2 3-8 pouces . . . . .	0.24	6.00
No 9 2 1-2 pouces . . . . .	0.22	5.50
No 10 2 5-8 pouces . . . . .	0.20	5.00
No 11 2 3-4 pouces . . . . .	0.20	5.00
No 12 2 7-8 pouces . . . . .	0.20	5.00
No 14 3 1-8 pouces . . . . .	0.20	5.00

**Clous pour fers de course**

Longueur	Par lb.
No 1 1 1-2 pouce . . . . .	\$2.00
No 2 1 5-8 pouce . . . . .	1.25
No 3 1 3-4 pouce . . . . .	0.75

Escompte au commerce: 40 et 10 et 7 1-2 p. c. sur les prix de liste.

**Fers à cheval**

Demande un peu plus forte; prix fermes.

**Nous cotons f. o. b. Montréal:**

	No 2	No 1
	et plus	et plus
		petit
Fers à neige . . . . . le qrt	3.90	4.15
Léger et pesant . . . . . le qrt	3.65	3.90
New Light Pattern . . . . . le qrt	4.00	4.25
Featherweight Nos 0 à 4 . . . . .	5.50	
Fers "Toe weight" Nos 1 à 4 . . . . .	6.75	
Fers assortis de plus d'une grandeur au baril, 10 c. à 25 c. extra par baril.		
Neverslip en fer. . . . .100 lbs	12.21	
Neverslip en acier. . . . .100 lbs	15.00	
Neverslip crampons 5-16, le cent. . . . .	2.10	
Neverslip crampons 3-8, le cent. . . . .	2.40	
Neverslip crampons 7-16, le cent. . . . .	2.65	
Neverslip crampons 1-2, le cent. . . . .	2.90	
Neverslip crampons 9-16, le cent. . . . .	3.45	
Neverslip crampons 5-8, le cent. . . . .	4.20	

**Chaines en fer**

Demande meilleure; certaines grandeurs sont difficiles à obtenir; les grandeurs 7-16 et 1-2 sont très rares. Il se fait quelques livraisons; les prix sont très fermes.  
 On cote par 100 lbs.:

3-16 No 6. . . . .	10.00
3-16 exact 5. . . . .	8.50
3-16 Full 4. . . . .	7.00
1-4 exact 3. . . . .	6.50
1-4. . . . .	6.00
5-16. . . . .	4.00

3-8. . . . .	3.30
7-16. . . . .	3.30
1-2. . . . .	3.70
9-16. . . . .	3.50
5-8. . . . .	3.40
3-4. . . . .	3.30
7-8. . . . .	3.30
1. . . . .	3.30
Chaines à traits. . . . .esc. 45 p.c.	
Jack Chain en acier, simple et double. . . . .esc. 40 p.c.	
Jack Chain en cuivre, simple et double. . . . .est. 50 p.c.	

**Vis à Bois**

Assez bonne demande; les prix sont toujours très fermes. On s'attend à une hausse.

Nous cotons les escomptes suivants sur la liste:

Tête plate, acier. . . . .	87 1/2 p.c.
Tête ronde, acier. . . . .	82 1/2 p.c.
Tête plate, cuivre. . . . .	80 p.c.
Tête ronde, cuivre. . . . .	75 p.c.
Tête plate, bronze. . . . .	75 p.c.
Tête ronde, bronze. . . . .	70 p.c.

**Vis à machine**

Têtes plates, 25 p. c. de la liste.  
 Têtes rondes, 20 p. c.

**Rivets et Palatres**

Assez bonne demande, et prix fermes.  
 Pour les rivets l'escompte n'est plus que de 30 p. c. au lieu de 40 p. c. et pour les palatres de 30 au lieu de 30 et 10 p. c.

Nous cotons:  
**Rivets en fer, noirs et étamés, 60, 10 et 10 p. c.**  
**Palatres cuivre, 30 p. c.**  
**Extra 1 c. par lb. sur rivets en fer pour boîtes carton 1-2 lb.**  
**Rivets en cuivre 30 p. c. et en boîtes de carton, 1c. extra par lb.**

**Fanaux**

Nous cotons:  
**Cold Blast No 2 . . . . .doz. 4.25 4.50**  
**Wright No 3. . . . .doz. 8.50**  
**Ordinaires. . . . .doz. 4.00**  
**Dashboard C. B. . . . .doz. 9.00**  
**No 0. . . . .doz. 5.75**  
**Peinturés 50 c. extra par doz.**

**Tordeuses à linge**

Assez bonne demande et prix très fermes; on cote:  
**Royal Canadian . . . . la doz. \$29.00**  
**Leader . . . . . " 32.00**  
**Colonial . . . . . " 24.00**  
**Safety . . . . . " 36.75**  
**E. Z. E. . . . . " 33.75**  
**Rapid . . . . . " 28.75**  
**Paragon . . . . . " 35.00**  
**Bicycle . . . . . " 39.75**

**Munitions**

Demande faible.  
 Nous cotons:  
**Caps B B Dom. le mille, net, \$1.45.**  
**Cartouches, Amer R. F. le mille, à plomb et à balle 30 et 5 p. c.**  
**Cartouches chargées amér., esc. 20 p. c. sur la liste.**  
**Cartouches vides amér., 10 p. c. d'avance sur la liste.**  
**Cartouches Amer C. F. Sporting avance 10 p. c. sur la liste.**  
**Cartouches amér. C. F. à balle et à plomb Prix net sur la liste.**  
**Caps B. B. Amer le mille, \$2.00.**  
**Caps à Cartouches, No 1, 1 1-2, 2, 2 1-2 le mille 2.05.**  
**Caps B. B. Dominion R. F. 50 et 5 p. c.**  
**Caps B. B. Dominion C. F. 30 p. c.**  
**Caps B. B. Dominion C. F. Sporting 15 p.c.**  
**C. F. Sporting, ajouter 5 p. c. à la liste.**  
**Cartouches C. B. le mille \$3.00.**  
**Cartouches blanches Crown 25 p. c.**

# A quoi servent les Clous à Cheval?

A maintenir les fers à cheval, naturellement! Par conséquent, les clous à cheval qui maintiendront les fers le plus longtemps devraient être l'espèce préférée par vous— certainement! Eh! bien, franchement, cette considération vous influence-t-elle quand vous choisissez une marque de clous que vous achetez? **Si non, pourquoi?** Ce devrait être la seule chose à considérer, parce que les meilleurs clous sont toujours les moins chers à la longue et que vous conservez mieux la clientèle du maréchal-ferrant en lui vendant les meilleurs clous, qu'en lui vendant des clous à bas prix et par conséquent inférieurs.

Voilà pour le raisonnement; voyons maintenant l'application pratique. Nous désirons que vous ordonniez nos Clous à Cheval de la marque "C". **Faites-le maintenant.** Ils sont forgés à chaud avec la meilleure matière connue ou dont on se sert au monde pour fabriquer des Clous à Cheval, des Tiges à Clous en Acier au Charbon de Bois Suédois; cette matière est encore améliorée par notre procédé spécial pour faire les pointes et donner le fini, employé par nul autre fabricant au Canada. Ils résistent à un service plus dur et durent plus longtemps que tout autre clou produit par un procédé à froid quelconque, ou fait de tout autre matériel fabriqué ou vendu en quelque endroit que ce soit.

Pendant quarante ans nous n'avons rien fait d'autre que des clous à cheval au Canada, et cette longue expérience est réalisée dans chaque boîte de la marque "C" que vous achetez. Nous ferez-vous la faveur de nous donner votre prochaine commande? On peut en avoir chez tout marchand de gros à nos prix, c'est-à-dire: 40, 10 et 7½% d'escompte, moins 2% d'escompte de caisse à 30 jours.

Un seul prix. Une seule qualité.

**CANADA HORSE NAIL COMPANY**  
**MONTREAL.**

Etablie en 1865.

Nous attirons l'attention des Marchands sur les articles suivants, qui sont de grande vente actuellement :

**Traines Sauvages, Traineaux d'Enfants, Articles de Coutellerie et d'Argenterie, en assortiment des plus variés, Poêles Tortue l'"Aiglon," Nos 2, 3, 4 et 5, prix tout spécial, Coffres-forts à l'usage des familles, \$18 à \$65.**

## A. PRUD'HOMME & FILS

Importateurs et Marchands en Gros de

### Ferronnerie et Quincaillerie

BUREAUX ET SALLES DE VENTE

10 Rue De Bresoles,

ENTREPOTS

1940 rue Notre-Dame et 47 rue des Communes

MONTREAL.

Tél. Marchands 920

Tél. Bell (Main) 1017.

## Utilité—C'est le mot

### LE FOURNEAU EMPIRE QUEEN

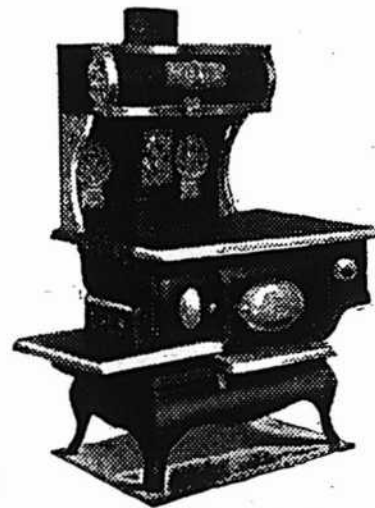

est un fourneau utile et c'est là que git la principale raison pour laquelle vous devriez le tenir.

Nous avons confiance que si vous demandiez notre Brochure, vous seriez convaincu de l'occasion que vous avez de vendre "The Empire Queen."

Vous pouvez tenir d'autres fourneaux de bonnes marques, mais vous devriez connaître le nôtre, avant de vous décider de

vous en tenir à "quelque autre."

Nous pensons que le Fourneau Empire Queen est le fourneau idéal pour une femme.

Procurez-vous un exemplaire de notre Brochure et voyez si nous avons raison.

THE  
**Canadian Heating & Ventilating Co.,**  
OWEN SOUND, ONTARIO. Limited

THE CHRISTIE BROS. CO., Limited, 238 rue King, Winnipeg, Man., Agents pour l'Ouest,

THE CANADA STOVE AND FURNITURE CO., 126 rue Craig Ouest, Montréal, Qué., Agents pour la Province de Québec.

Cartouches chargées Crown 25 et 5 p. c.

Cartouches cuivre 55 p. c.  
Cartouches chargées canadiennes:  
Poudre noire 12 gauge, . . . le mille \$15.00  
Poudre noire 10 gauge, . . . le mille 16.00  
Poudre blanche 12 gauge, . . le mille 20.50  
Poudre blanche 10 gauge, . . le mille 22.50  
Caps à cartouches Dom. 30 p. c.

#### Plomb de chasse

Nous cotons:  
Ordinaire, . . . . . 100 lbs 6.50  
Chilled, . . . . . 100 lbs 7.00  
Buck and seal, . . . . 100 lbs 7.50  
Ball, . . . . . 100 lbs 8.00  
L'escompte sur des prix de liste a été retiré.

#### Poudre

Nous cotons:  
S. S. sans fumée Shot Gun 100 lbs ou moins, . . . . . la lb. 0.85  
1000 lbs ou plus, . . . . . la lb. 0.80 net 30 jours.

#### METAUX

##### Antimoine

L'antimoine est ferme et très rare. On le cote actuellement de 163-4 à 17 cents la livre.

##### Fontes

Le marché continue à être des plus fermes.

Nous cotons à la tonne:  
Carron . . . . . 22.75 24.00  
Clarence . . . . . 19.50 20.50  
Garnbroe . . . . . . . . 21.25  
Summerlee . . . . . 00.00 25.00  
Ferronna . . . . . 18.00 19.50

##### Fers en barre

Les prix sont très fermes. Grande rareté dans plusieurs grands. On s'attend à une augmentation de prix.

Nous cotons:  
Fer marchand, barre 100 lbs. 2.00 2.05  
Fer forgé . . . barre 100 lbs. 2.25 2.30  
Fer fini . . . barre 100 lbs. 2.40 2.45  
Fer pour fers à cheval . . . barre 100 lbs. 2.40 2.45  
Feuillard mince 1-2 à 3 pcs. base 3.05

##### Aciers en barre

Prix très fermes.  
Nous cotons net, 30 jours:  
10c. par 100 lbs.  
Acier doux . . . . . 0.00 2.12½  
Acier à rivets . . . . . 0.00 2.07½  
Acier à lisse Base . . . . 0.00 2.10  
Acier à bandage . . . . . 0.00 2.20  
Acier à machine . . . . . 0.00 2.60  
Acier à pince . . . . . 0.00 2.65  
Acier à ressort . . . . . 2.50 2.75

##### Cuivre

Nous maintenons le cours de 20 à 20½ cts la livre pour le cuivre en lingots. Le cuivre en feuilles est coté à 25 cts.

##### Etain en lingots

On le cote de 40 à 40½ cts la lb.

##### Plomb en lingots

Par suite d'une hausse sur le marché anglais, on cote maintenant le plomb en lingots de \$4.40 à \$4.50 les 100 lbs.

##### Zinc en lingots

Le marché du zinc est hésitant, on le cote de 7 à 7¼ cts.

#### HUILES, PEINTURES ET VITRERIE

##### Huile de lin

L'huile de lin est un peu plus ferme. Nous cotons au gallon: huile bouillie, 60c. de 1 à 2 barils et 59c. pour 3 à 5 barils; huile crue 57-1-2c. de 1 à 2 barils et 56-1-2c. pour 3 à 5 barils.

#### Huile de loup-marin

Faible demande avec prix très fermes.

Nous cotons au gallon.  
Huile extra raffinée 45 à 47½c  
Huile paille, . . . . . 40c

#### Essence de térébenthine

Fortement demandé. Stocks rares. Le prix a été augmenté de 3 cents. Le marché est très ferme avec tendance à la hausse.

Nous cotons au gallon pour 1 baril, 98c. de 2 barils à 4 barils, 97c. et pour quantité moindre de 1 baril \$1.03.

#### Blanc de plomb

Le marché est très ferme avec tendance à la hausse. Les marchandises sont rares et on craint de ne pouvoir remplir les ordres pour livraisons futures.

Demande faible. Nous cotons:  
Blanc de plomb pur . . . . . 6.00 6.25  
Blanc de plomb No 1 . . . . 5.75 6.00  
Blanc de plomb ON 2 . . . . 5.50 5.75  
Blanc de plomb No 3 . . . . 5.25 5.50  
Blanc de plomb No 4 . . . . 5.00 5.25

#### Peintures préparées

Il se fait de bonnes commandes pour livraison au printemps.

Nous cotons:  
Au gallon . . . . . 1.10  
En boîtes de 1 lb. . . . . 0.08

#### Pitch

Les prix sont sans changement.  
Goudron dur . . . . . 100 lbs. 0.68

#### Verres à Vitres

Stocks excessivement bas, prix très fermes.

Nous cotons comme suit: Star, au-dessous de 26 pouces unis: 50 pieds, \$2.10; 100 pieds, \$4.10; 26 à 40, 50 pieds \$2.20; 100 pieds, \$4.35; 41 à 50, 100 pieds \$4.90; 51 à 60, 100 pieds, \$5.15; 61 à 70, 100 pieds, \$5.40; 71 à 80, 100 pieds, \$5.90.

Double Diamond, 100 pieds: 0 à 25, \$6.75; 26 à 40, \$7.25; 41 à 50, \$8.75; 51 à 60, \$10.00; 61 à 70, \$11.50; 71 à 80, \$12.50; 81 à 85, \$14.00; 86 à 90, \$16.50; 91 à 95, \$18.00. Escompte, 10 p. c.  
Sur Diamond, escompte 10 p. c.

#### Briques réfractaires, etc.

On cote les briques réfractaires anglaises et écossaises de \$17.00 à \$21.00 le 1000; briques américaines de \$30.00 à \$35.00.

La brique rouge ordinaire de construction, au char de 40, 60 et 80 tonnes contenant respectivement 9, 12 et 18 mille se cote: 1ère qualité: \$10.00 le mille et 2e qualité: \$9.00 le mille.

#### Ciment

Nous cotons par baril: ciment américain, de \$2.00 à \$2.10; ciment canadien, \$2.00 à \$2.05; ciment anglais, \$2.00 à \$2.05 et ciment belge, de \$1.60 à \$1.90.

#### Vert de Paris

On s'attend sous peu à une augmentation.

Nous cotons:  
Anglais Canadien  
Barils à pétrole, . . . . 15½c. 16½c.  
Kegs à arsenic . . . . . 16 c. 16 c.  
Drums de 50 et 100 lbs 16½c. 17 c.  
Drums de 25 lbs . . . . 17 c. 17½c.  
Boîtes papier 1 lb. . . . 17½c. 18 c.  
Poîtes fer-blanc, 1 lb . 18½c. 19 c.  
Boîtes papier ½ lb. . . . 19½c. 20 c.  
Boîtes fer-blanc, ½ lb. . 20½c.

#### Papiers de Construction

Demande faible; prix fermes.  
Nous cotons:  
Jaune ordinaire, . . . le rouleau 0.40  
Noir ordinaire, . . . le rouleau 0.50  
Goudronné . . . . . les 100 lbs... 2.00  
Papier à tapis . . . . . la tonne 50.00  
Papier à couv. roul. 2 plis . 0.00 0.05  
Papier à couv. roul. 3 plis . 0.00 1.20  
Papier surprise roul. 15 lbs . . 0.20

#### Câbles et cordages

Les prix sont très fermes.  
Nous cotons:  
Best Manilla . . . base lb. 0.00 0.15  
British Manilla . . base lb. 0.00 0.10½  
Sisal, . . . . . base lb. 0.00 0.10½  
L'athyarn simple, base lb. 0.00 0.10  
L'athyarn double, base lb. 0.00 0.10½  
Jute, . . . . . base b. 0.00 0.09  
Coton . . . . . base lb. 0.00 0.21  
Cordes à châssis, base lb. 0.00 0.30

#### FERRAILLES

La demande est normale à des prix fermes.

Nous cotons:—  
Cuivre fort . . . . . 0.00 0.14½  
Cuivre mince ou fonds en cuivre . . . . . 0.00 0.13½  
Laiton rouge fort . . . . 0.00 0.12½  
Laiton jaune mince . . . . 0.00 0.09½  
Plomb . . . . . 0.00 0.03  
Zinc . . . . . . . . . . 0.04

Fer forgé No 1 . . . . . 12.00  
Fer forgé No 2 et tuyaux de fer . . . . .  
Fer fondu et débris de machines . . . . . 13.00  
Plaques de poêles . . . . 00.10 00.11  
Fontes et aciers malléables . . . . 0.00

La lb.  
Vieilles claques . . . . . 0.06½ 0.06½  
Chiffons de la campagne, 75 à 85 cents les 100 lbs.

#### Brevets Canadiens obtenus par des étrangers.

Les inventeurs dont les noms suivent ont récemment obtenu des brevets Canadiens par l'entremise de MM. MARION & MARION, Solliciteurs de brevets, Montréal, Canada, et Washington, E. U.

Tout renseignement à ce sujet sera fourni gratis en s'adressant au bureau d'affaires plus haut mentionné.

Nos  
97,471—MM. Propper & Bachsmid, Biel, Suisse. Tuiles pour planchers, murs et plafonds.  
97,475—Frank W. Mellows, Sheffield, Ang. Dispositif de vitrerie.  
97,476—Sven E. Sieurin, Hoganas, Suède. Four rotatoire pour le grillage et la production du gaz et autre.  
97,518—Thomas Kendrick, Mornington, N. Zélande. Chariot roulant à ressorts.  
97,545—Maximilien Leisel, Cologne sur Rhin, Allemagne. Procédé pour la production d'une pâte à souder.  
97,554—Oscar H. U. Brunler, Leipzig, Gohlis, Allemagne. Appareil de chauffage et avertisseur.  
97,622—Richard M. Carroll, Petone, N. Zélande. Clef à levier.

Si un homme réfléchi ne peut pas trouver quelque satisfaction dans son commerce, il ferait mieux de se chercher quelque autre occupation.

# MEUBLES

A PRIX MOYENS  
ET A BAS PRIX  
**EN GROS**

Chaises et Berceuses, Somniers en Broche Tissée,  
Oreillers, Matelas, Etc.

Pour le Commerce Domestique et pour l'Exportation.

Nous invitons tout particulièrement MM. les Marchands de la  
campagne à venir visiter notre établissement.

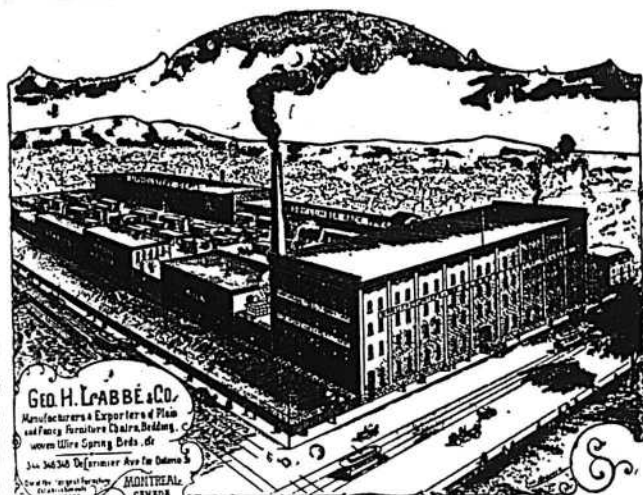

**Geo. H. Labbé & Co.**  
Manufacturers & Exporters of Plain  
and Fancy Furniture Chairs, Bedding,  
and other Home Goods. Sole  
Agents for the Province of Ontario  
and the City of Montreal.

**Geo. H. Labbé & Co., Manufacturiers,**  
348, AVENUE DELORIMIER, MONTREAL.

Angle de la rue Ontario.

# Nouveau Filtre "Harris"

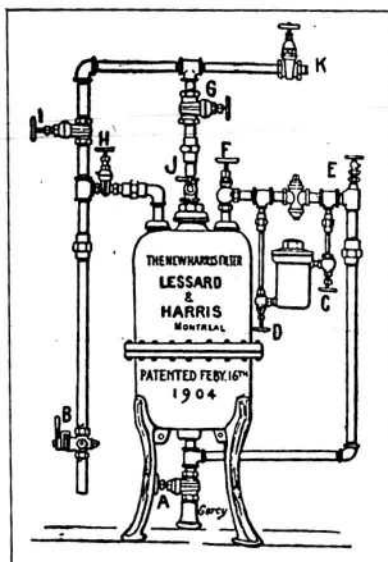

Eau Pure pour Tous  
— Avec le nouveau  
Filtre "Harris" se  
reliant au conduit  
principal — s'ajustant  
en quelques heures—  
simple, rapide, écono-  
mique—entraînant di-  
rectement à l'égoût  
toutes les impuretés  
de l'eau.

Adopté dans maints  
établissements publics  
et privés.

Demandez nos prix  
et notre catalogue.

*The J. W. Harris Co., Ltd.*

7 RUE STE-ELISABETH,  
MONTREAL.

# DAVID MAXWELL & SONS



ST. MARYS  
ONTARIO,  
CANADA

BARATTE AVEC SUPPORT  
D'ACIER

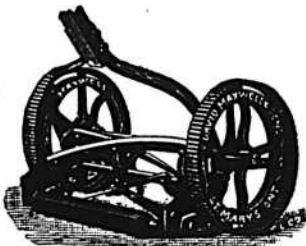

LA TONDEUSE A GAZON "THE  
MAXWELL" AVEC ROUE DE 10 pcs

## Baratte Favorite Maxwell

Pièces Patentées: Support d'acier amélioré,  
engrenage à billes, actionnement du  
levier moteur au pied et à la main; levier  
détachable. Perfectionnée pour la saison  
1903. Support en bois ou en acier, au choix

## Tondeuses pour Gazon

Hautes et basses roues, de 12 à 20 pouces de  
large; arbre-moteur en acier laminé à  
froid; couteaux et plaque coupante en  
acier au creuset.

Si votre maison de gros ne vous offre pas  
ces articles

Adressez-vous directement à nous

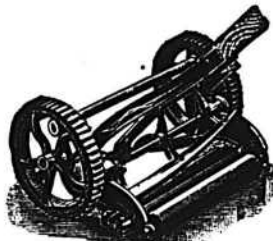

TONDEUSE MAXWELL, ROUE  
BASSE DE 8 pcs.

Eu égard à la Qualité, nos prix  
des Tondeuses pour Gazon ne  
peuvent être égalés.



BROUETTES  
DE QUATRE  
DIFFÉRENTES  
GRANDEURS

# Nid Métallique "Magicien"

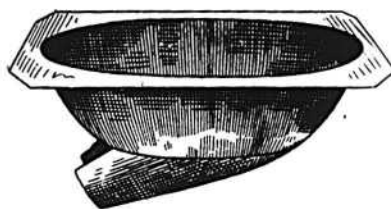

Pour empêcher  
les poules de  
manger les  
œufs.

Nid Métallique "Magicien"

## Le Nid merveilleux du siècle.

Grands avantages pour les éleveurs de Volailles.

- 1o Ce Nid étant en métal, l'humidité et la vermine du poulailler ne peuvent l'affecter.
- 2o N'ayant aucune ouverture au milieu, la poule n'hésite pas à s'y mettre.
- 3o La poule aime ce nid, parce qu'il est confortable et se réchauffe immédiatement.

Pour plus amples informations s'adresser à

## Le Tourneux Fils & Cie Ltee.

Importateurs de Ferronnerie en Gros.

1645, Rue Notre-Dame,  
Montréal.



## NOTES

M. Jos. Venne, architecte a accordé une partie des contrats pour une école, que les RR. Soeurs du St. Nom de Jésus et Marie feront ériger sur la rue Saint-Germain.

M. Zotique Trudel, architecte a accordé à T. Bélisle, le contrat général pour une maison que M. J. T. Laplante fera ériger rue Montana.

M. Jos. Sawyer, architecte prépare les plans et devis pour deux résidences que M. F. A. A. Watt fera ériger rue Arlington, à Westmount.

M. Jos. Sawyer, architecte prépare les plans et devis pour 2 maisons formant 6 logements, que M. F. Brillon fera ériger rue Hutchison, Ville St-Louis.

M. Jos. Sawyer, architecte prépare les plans et devis pour une maison formant 3 logements, que M. Jos. Brunet fera ériger rue Chatham.

M. Jos. Sawyer, architecte a accordé à Savage et Lecocq, le contrat général pour modifications et changements à faire à la maison de M. Jos. Villeneuve, avenue du Parc, quartier St-Henri.

M. Jos. Sawyer, architecte a accordé à R. Laberge le contrat général pour 2 maisons formant 4 logements et 2 magasins que M. Nap. Lavallée fera ériger chemin Côte St-Paul, quartier St-Henri.

## Permis de Construire à Montréal

Rue Ste-Marie, No 55, quartier St-Henri, modifications à une maison; coût probable \$150. Propriétaire Wilf. Laberge [114].

Rue Ste-Marie No 72, modifications à une maison; coût probable \$400. Propriétaire Etienne Dubois [115].

Rue Lasalle près de la rue Laurier, une maison formant un logement, 25 x 25, à un étage, en bois et brique, couverture en gravois; coût probable \$500. Propriétaire Edm. Cadieux [116].

Rue Notre-Dame près de la rue Ste-Elizabeth, quartier St-Henri, une maison formant 3 logements, 25 x 45, à 3 étages, en brique; coût probable \$3,000. Propriétaire Théodule Bélanger [117].

Rue du Havre, près de la rue Forsyth, un hangar, 22 x 20, à 2 étages, en bois et tôle, couverture en gravois; coût probable \$400. Propriétaire Jos. Grenier [118].

Rue Gain, Nos 268 et 270, modifications à une maison; coût probable \$700. Propriétaire R. verdon [119].

Rue Huntley, No 1314, une maison formant 3 logements, 25 x 32, à 3 étages, en bois et brique, couverture en gravois; coût probable \$2,200. Propriétaire Alph. Leblanc [120].

Rue Ste-Catherine, No 69, une maison formant 3 logements, 24 x 50, à 3 étages, en pierre et brique, couverture en gravois; coût probable \$3,500. Propriétaire Bille Mitchell [121].

Rue Ste-Catherine No 75, une maison formant 3 logements, 24 x 50, à 3 étages, en pierre et brique, couverture en gravois; coût probable \$3,500. Propriétaire A. Mitchell [122].

Avenue Mont-Royal No 299, une écurie à 2 étages, en bois et tôle, couverture en

goudron; coût probable \$270. Propriétaire J. T. Gervais [123].

Rue Cuvillier près de la rue Forsyth, une maison formant 3 logements, 25 x 38, à 3 étages, en bois et brique, couverture en gravois; coût probable \$2,800. Propriétaire Elie Girard [124].

Rue St-André près de la rue Comte, une maison formant un logement, 25 x 30, à un étage, couverture en gravois; coût probable \$500. Propriétaire Cyprien Caron [125].

Rue St-Pierre No 41, modifications à une maison; coût probable \$350. Propriétaire G. Orban; entrepreneur H. H. Pick [126].

Rue St-Hubert No 2018, une maison formant un logement, 25 x 40, à un étage, en bois et brique, couverture en papier goudronné; coût probable \$800. Propriétaire Alf. Larin [127].

Rue St-André près de la rue Comte, une maison formant un logement, 25 x 20, à un étage, en bois et brique, couverture en gravois; coût probable \$500. Propriétaire A. Charette [128].

Rue Craig Ouest No 46, modifications à une maison; coût probable \$510. Propriétaire la succession Chs Wilson; entrepreneurs Deguise et Lemay [129].

Rue Mentana près de l'avenue Mont-Royal, une maison formant 2 logements, 23 x 40, à 2 étages, en bois pierre et brique, couverture en gravois; coût probable \$2,900. Propriétaire J. T. Laplante; architecte Z. Trudel; entrepreneur T. Bélisle [130].

Rue Panet No 159, modifications à une maison; coût probable \$400. Propriétaire T. Goulet [131].

Rue St-André près de la rue Fleurimont une maison formant 2 logements, 25 x 25, à 2 étages, en bois et brique, couverture en gravois; coût probable \$900. Propriétaire Isaïe Provost [132].

Rue Ste-Émilie près de la rue Bourget, 2 maisons formant 6 logements, 40 x 28, à 3 étages, en bois et brique, couverture en papier et gravois; coût probable \$4,000. Propriétaire Horm. Cardinal; entrepreneur Xavier Parizeau [133 et 134].

Rue du Havre près de la rue Ontario, une maison formant un logement, 32 x 35, à 3 étages, en bois et brique, couverture en gravois; coût probable \$2,000. Propriétaire Odilon Dinelle [135].

Avenue Christophe Colomb près de la rue Rachel, 2 maisons formant 6 logements, 25 x 40, à 3 étages, en pierre, bois et brique, couverture en gravois; coût probable \$8,000. Propriétaire J. L. Clément [136 et 137].

Rue Labelle, quartier St-Denis, une maison formant un logement, 25 x 36, en bois et brique, couverture en papier goudronné; coût probable \$206. Propriétaire Eugène Dorion [138].

Rue Dorchester près de la rue St-Marc, modifications à une maison; coût probable \$3,800. Propriétaire Rév. John Williamson; architectes Hutchison et Wood; entrepreneur D. McLennan [139].

Rue Labelle près de la rue St-Louis, un hangar, 24 x 22, à un étage, en bois; coût probable \$250. Propriétaire J. D. Lalonde [140].

Rue Cuvillier No 604, une maison formant 2 logements, 24 x 33, à 2 étages, en bois et brique, couverture en gravois; coût probable \$1,500. Propriétaire Jos. Lafortune, entrepreneur Damase Léveillé [141].

Rue Berri No 875, modifications à une maison; coût probable \$25. Propriétaire J. U. Hérard [142].

Rue Chatham No 226, modification: à une maison; coût probable \$100. Propriétaire Mme P. T. Lévesque [143].

Rue Labelle près de la rue St-Zotique, un hangar, 25 x 34, à un étage, en bois et tôle, couverture en gravois; coût probable \$500. Propriétaire Mme Jos. St-Laurent; entrepreneur Tel. Marcoux [144].

Rue Marquette près de la rue Carrière, un hangar, 11 x 22, à 2 étages, en bois et tôle, couverture en gravois, coût probable \$150. Propriétaire Jos. Blanchard [145].

Rue Duluth No 7, une maison formant un logement et un magasin, 23 x 25, à 3 étages, en bois et brique, couverture en gravois; coût probable \$2,200. Propriétaire R. Raphaelovitz, entrepreneur John C. Hogue [146].

## LA COUVERTURE DES TUYAUX DE CHAUFFAGE

Certains gens sont imbus d'idées déconômie et font souvent des erreurs grossières dans leurs efforts pour atteindre leur but. Dans beaucoup d'installations mécaniques, on pourrait faire des améliorations qui rembourseraient, et au-delà, l'intérêt, la dépréciation et l'usure des machines telles qu'installées à l'origine, dit le journal "Metal Worker."

La couverture des tuyaux des systèmes de chauffage est importante et, dans presque toute installation, l'argent dépensé par le propriétaire pour cette amélioration rapportera de bons profits par la réduction de dépense de combustible. Beaucoup d'ajusteurs d'appareils de chauffage à eau chaude semblent penser que la chaudière devrait d'abord être couverte et emploient toute leur attention à la recouvrir de ciment, laissant les tuyaux à nu. C'est une erreur, car les conduites d'eau principales forment une partie tout aussi importante du système, sinon la partie la plus importante à protéger; ces conduites devraient être bien et amplement protégées et, dans la plupart des cas, on trouvera avantageux de couvrir également les tuyaux de retour.

Les plombiers calculent ordinairement que la dépense pour recouvrir les tuyaux est égale à la moitié de ce que coûtent le tuyautage et ses accessoires. C'est absolument exact en ce qui concerne le matériel lui-même; mais il faut aussi mettre en ligne de compte le prix de la main d'oeuvre pour l'installation.

J'ai souvent vu des tuyaux bien enveloppés d'une couverture de bonne qualité, serrée sur les tuyaux; mais ceux-ci traversaient un mur plein de brique, et le maçon pensant qu'il était de son devoir de faire paraître cette partie du travail soignée, avait fermé complètement l'ouverture autour des tuyaux au moyen de briques ou de ciment. Or ces murs communiquaient directement avec l'air extérieur et le tuyau, passant à travers cette section du mur perdaient probablement au tant de chaleur que s'ils avaient passé sur une certaine longueur dans une cave chauffée.

ETABLIS EN 1796

**WILKINSON, HEYWOOD & CLARK,**

(DE LONDRES, ANGLETERRE)

LIMITED.

Succursale Canadienne: 300 rue Notre-Dame Ouest, MONTREAL.

**Vernis Anglais**—pour tous les usages.**Emaux Anglais**—brillants, mats et dans toutes les nuances.**Couleurs**—en Laque (Japan), à l'Huile, à l'Eau et Peintures  
Siccatives toutes préparées.**Phasantite**—Peinture idéale à l'eau, ne peut pas être surpassée  
pour travail intérieur ou extérieur.**"Fillers"**—de toutes sortes.**Teintes**—à l'eau, à l'huile et au vernis. Toutes de notre propre  
manufacture et importées sur le marché.**Huile à Marquer**—(Tattoo Oil) pour marquer les moutons.**Peintures au Plomb**—Blanc de plomb sec et à l'huile. Mi-  
nium, Massicot, Litharge, etc.**Siccatifs**—En pâte et liquides, etc., etc.Cartes de  
Teintes  
sur  
demande.Autres Succursales :—Liverpool, Mexico City, Paris  
Alexandrie, Bombay, Karachi, Calcutta, Madras,  
Colombo, Rangoon, Hong-Kong, Shanghai, Pe-  
nang, Singapore, Soerabaya, Kobe, Yokohama,  
Melbourne, Sydney. :: :: :: :: :: ::

Gérant au Canada : FRANCIS C. REYNOLDS.

Agences  
dans le  
monde  
entier.



Pendant la semaine terminée le 24 février 1906

### MONTREAL-EST

#### Quartier Lafontaine

Rue Rivard, Nos 34 et 36. Lot 1202-69, avec maison en brique; terrain 20 x 70. Emma Brosseau, épouse de Jos. Mongeau à Constantineau Vanini; \$2,400 [65146].

Rue St-Timothée, No 346. Lot pt. 905, avec maison en brique; terrain 25 à 75. Les Soeurs de la Congrégation Notre-Dame à Grégorio Venditti; \$1,500 [65177].

Rue St-Timothée, No 350. Lot pt. 905, avec maison en brique; terrain 25 x 75 supr. 1875. Marla Renaud, épouse de Denis Gullbault à Grégorio Venditti; \$2,500 [65178].

#### Quartier Papineau

Rue Dumont. Lot 1224-40, avec maison en bois et brique neuve; terrain 23 x 82 supr. 1886. Damase Léveillé à Ernestine Labelle, épouse de Jos. Albert Long; \$1,300 [65132].

Rue Panet, No 268a. Lot 942, avec maison en bois; terrain 20 x 125. Marie-Louise Smallwood, épouse de Alf. Deschamps à Marthe Morino, épouse de Léon Lortie; \$1,900 [65145].

Rue Sherbrooke. Lot 1224-27; terrain 24 x 100 vacant. Christophe Messier à Exelus Beauchamp; \$960 [65163].

Avenue DeLorimier, Nos 100 à 106. Lot 489, avec maison en pierre et brique; terrain 42 x 138 supr. 3796. Armand J. Dugal à Gilbert Demers; \$8,800 [65165].

Rue Sherbrooke. Lot 1224-28; terrain 24 x 100 vacant. Christophe Messier à Romulus Sarrasin; \$960 [65174].

#### Quartier St-Laurent

Rue Bleury, No 59. Lot 680a, avec maison en pierre et brique; terrain supr. 1935. La succession Fred. W. Torrance à Hugh McPhee; \$11,000 [65164].

Rue St-Laurent, Nos 820 et 822. Lot 16a-14, avec maison en pierre et brique; terrain supr. 1317. Chs. Emmanocl et uxur à Meyer Littner; \$4,250 [65175].

#### Quartier Saint-Louis

Rue Cadieux, No 731. Lot 918-35, avec maison en brique; terrain supr. 1810. Louis A. Boyer à Joséphine Moisan, épouse de J. B. Déry; \$2,800 [65136].

Rue Cadieux, No 555. Lots 890-1, 889-2, avec maison en brique; terrain 19.6 x 75. Max Vineberg à Eugénie L. Gallet; \$3,400 [65141].

Rue St-Denis, No 300. Lot 723, avec maison en brique; terrain supr. 2830. Emma Boivin, épouse de J. A. G. Lafleur à Wilfrid Clermont; \$5,900 [65161].

Rue Ste-Elizabeth, Nos 71 et 73. Lot 204, avec maison en brique; terrain 55 x 50 supr. 2750. George Marks à Isaac Benjamin; \$4,000 [65171].

#### Quartier Saint-Marie

Rue Parthenais, Nos 98 à 108. Lot pt. 1495, avec maison en brique; terrain 60 x 145 supr. 8700. Gilbert Demers à Sarah Shapiro, épouse de Maurice Muller; \$10,000 [65166].

Rues Fullum et Sheppard. Lots 1358-11, 12, 42, 43, 44 pt. N. O. 1358-10 pt. S.

E. 1358-13 pt. 1358-32; 5<sup>e</sup> terrains 20 x 100; 1 do 8.3 x 100; 1 do 11.9 x 100 chacun vacant. Amélia S. Stanley, veuve de Chs. Sheppard aux Soeurs de la Congrégation Notre-Dame; \$3,000 [65176].

### MONTREAL OUEST

#### Quartier Ouest

Rue St-Paul, Nos 536 et 538 et Place d'Youville, Nos 134 et 145. Lot 17, avec maison en pierre et brique; terrain supr. 2946. George Arthur Vipond à Wm. Miller Ramsay; \$20,000 [141918].

#### Quartier Saint-André

Rue Dorchester, No 1059. Lot pt. 1544, avec maison en pierre et brique; terrain 25 x 113.8 d'un côté et 113.6 de l'autre. La succession Charles Stacy à Robert Logie; \$9,500 [141906].

Rue de la Montagne, No 172. Lot pt. 1542, avec maison en pierre et brique; terrain 25 x 125.3. La succession George Childs à Chs. Hewitt Buell, jr.; pas de prix donné [141911].

Rue de la Montagne, No 170. Lot pt. 1542, avec maison en pierre et brique; terrain 26 de front 24.9 en arrière x 125. La succession George Childs à Chs. Hewitt Buell, jr. Pas de prix donné [141912].

Rue Bayle, Nos 123 à 133. Lots pt. 1628-0 pt. N. E. 1628-n pt. 1628-m, avec maison en pierre et brique; terrain 52 x 73.4. John Robinson à James Bailey; \$14,500 [141929].

#### Quartier St-Georges

Rue Université, No 239. Lot pt. 1824, avec maison en pierre et brique; terrain 20.10 x 100. Chs. M. Holt et al. à Thomas P. Owens; \$6300 [141907].

Rue Durocher. Lots pt. N. O. 1860-n pt. S. E. 1860-o; terrain 28 x 117 supr. 3276 vacant. Leslie Jones McEwen à Dame Emily D. Taylor, épouse de Ths. P. Howard; \$3,000 [141915].

Rue Lagauchetière, No 774. Lot pt. 1098, avec maison en pierre et brique; terrain 24.7 x 120. Samuel Bell à Dame Margaret O'Neil, veuve de Wm. Farrell; \$6,000 [141922].

Rue Lagauchetière, No 776. Lot pt. 1098, avec maison en pierre et brique; terrain 24.7 x 120. Samuel Bell à Ju. Ho. John S. Picken et Geo. Grinson; \$6,000 [141923].

Rue de la Montagne, No 283. Lot 1-2 indivis pt. N. O. 1522-3, avec maison en pierre et brique; terrain 40.6 de front 40.9 en arrière x 130.6 supr. 5322. Alexandre R. Pennoyer à Henry G. Joy; \$3,925 [141931].

#### Quartier Saint-Joseph

Rue Chatham, No 89. Lot 285, avec maison en brique; terrain 50 x 133. Les Héritiers de Joseph Normandeau et al. à Alphonse Brunet; \$1,850 [141908].

Rue Lusignan, No 159. Lot 465-6, avec maison en brique; terrain 19.6 x 98. John Kennedy à Edward Carroll; \$2,000 [141921].

Rue St-Martin, No 212. Lots pt. 366, 267, avec maison en brique; terrain supr. 1957. Amédée Martin à George Singer; \$2,800 [141927].

Carré Chaboillez, Nos 1 à 5 et rue des Inspecteurs, Nos 56 à 66. Lot 829, avec maison en pierre et brique; terrain 47 x 99. Aldéric Beaulieu à Alphonse Monette; \$45,000 [141933].

### HOCHELAGA ET JACQUES-CARTIER

#### Quartier Duvernay

Avenue Papineau. Lot 3; terrain 209 x 156 supr. 32604 vacant. Robert Wal-

lace McLachlan à Charles Cushing. Pas de prix donné [120437].

Rue Marie-Anne. Lots 1-378, 379, terrain 78 x 100 vacant. Charles Cushing à Joseph Lagarde; \$1,170 [120438].

Rue Lasalle, Nos 220 et 222. Lot 118, avec maison en bois et brique; terrain 24 x 69 supr. 1656. Jos. Adélaïde Soudin à Alphonsine Pepin et Sarah P. ; \$1,600 [120510].

Rue Chambord, Nos 69 et 71. Lot 151 avec maison en brique; terrain 24 x 70 supr. 1680. Cadieux & Briard à O. Dugas; \$2,700 [120534].

Rue Bréboeuf, Lots 7-71 et 72; terrains 25 x 80 chacun vacant. Olivier Arbour, épouse de Chs. O. Lussier à Alysne Frenette; \$1,300 [120560].

Rue Garnier, Nos 41 à 51. Lots 1477 et 178, avec maison en pierre et brique; terrain 50 x 103. Michel Viger à Joseph Chartier; \$8,500 [120582].

Rue Bréboeuf, No 159. Lot 7-51, avec maison en bois; terrain 25 x 80. Morris Sloan à James Harris; \$1,400 [120588].

#### Quartier Hochelaga

Rue Cuvillier, Nos 99 et 101. Lot 3129, avec maison en bois et brique; terrain 24 x 82. Joséphine Lagacé à Olivier Germain; \$2,000 [120435].

Rue Aylwin, No 460. Lot 29-754; terrain supr. 2661 vacant. The Montreal Land and Improvement Co. à Napoléon Gauthier; \$300 [120523].

Rue St-Germain, Nos 823 et 825. Lots pt. S. E. 50-70 pt. N. O. 50-71, avec maison en brique; terrain 25 x 100. Chs. Al. Léveillé à Ninna Roy; \$1,800 [120555].

#### Quartier Sainte-Cunégonde

Rue Notre-Dame. Lot 630, avec maison en brique; terrain 45 x 100. La succession C. S. Rodier à Joseph Léveillé; \$2,800 [120544].

#### Quartier St-Denis

Rue St-Hubert, Nos 1292 et 1294. Lot 325-366, avec maison en brique; terrain 20 x 67 supr. 1340. Marie-Louise Castonguay, épouse de Jos. Brosseau à Joseph Dandurand; \$2,000 [120427].

Rue St-Hubert, Nos 1296 et 1298. Lot 325-367, avec maison en brique; terrain 20 x 67 supr. 1340. Marie-Louise Castonguay, épouse de Jos. Brosseau à Alf. Venne; \$2,000 [120428].

Rue Labelle. Lot 7-253; terrain 25 x 110 supr. 2750 vacant. The St. Denis Land and Co. à Alexandre Gagnon; \$288.75 [120462].

Rue St-Denis. Lot 1-2 N. O. 8-281, avec maison en pierre et brique neuve; terrain 25 x 130. Charles Prénouveau à Alphonsine Lalanne, épouse de Joseph Clément Larivière; \$4,850 [120481].

Rue Huntley. Lot 1-2 8-476; terrain 25 x 100 vacant. Myer Kurlansky à Napoléon Hénault; \$275 [120512].

Rue Mentana, Nos 736 à 750. Lot 327-291, avec maison en bois et brique; terrain 21 à 94 supr. 1974. Alphonse Racine à Absolon Millette; \$2,500 [120527].

Rue Bréboeuf, No 372. Lot 329-63, avec maison en bois; terrain 25 x 80. Téléphore Gibeau à Moïse Martel; \$800. [Promesse de vente] [120566].

Rue St-André, Nos 1303 à 1309. Lots 325-104, 104a, avec maison en brique; terrain 40 x 94. Joséphine Terra à épouse de Ls. Zot. Bleau à Marie-Louise Plamondon, épouse de Adol. Sasseville; \$4,800 [120570].

Rue St-Denis. Lot 1-2 8-281, avec maison en bois; terrain 25 x 130. Chs. Prénouveau à Jos. Lucien Guilbert; \$500 et autres valables considérations [120571].

Rue Labelle. Lot 7-899; terrain 25 x 100

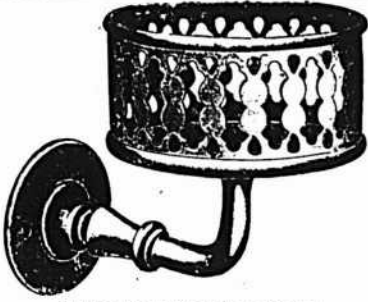

UN PORTE-VERRE FAVORI.

Tout est empaqueté délicatement dans des boîtes en carton et muni de vis en laiton plaqué nickel.



**THE CARRIAGE MOUNTINGS CO., LIMITED,**  
TORONTO.

DEMANDEZ LE CATALOGUE "B.6."

## Fournitures de Feutre et de Papier

LAISSEZ-NOUS VOUS COTER DES PRIX  
POUR N'IMPORTE QUELLE QUANTITÉ de

Toitures Coudronnées (Roofing) prêtes à poser, 2 et 3 pils  
Papiers de Construction, Feutre à doubler et à Tapisser  
Produits de Coudron, Papier à Tapisser et à Imprimer  
Papier d'Emballage Bruñ et Manille.

NOTE:—Nous sommes les fabricants du Feutre Goudronné "Black Diamond."

**Alex. McArthur & Co.**

82 Rue McGill, Montréal. Limited.

MANUFACTURE DE FEUTRE POUR TOITURES: Rues du Havre et Logan.  
MOULIN A PAPIER, Joliette, Qué.

**JOSEPH RODGERS & SONS, Limited**  
SHEFFIELD, Angleterre.

Evitez les imitations de notre

# Coutellerie

En veillant à ce que cette

**MARQUE EXACTE**

soit sur chaque lame.



SEULS AGENTS POUR LE CANADA

Marque de Commerce.

**JAMES HUTTON & CO., Montréal.**

## SCIES MAPLE LEAF

Le Canada tient la tête dans la fabrication des scies de haute qualité.



Manufacturées par **The Maple Leaf Saw Works**  
**SHURLY & DIETRICH, Propriétaires, Galt, Ont.**

NOS Scies sont trempées au moyen d'un procédé secret. Nous garantissons que ce sont les Scies les mieux trempées qui existent au monde. Comme fini, elles ne sont inférieures à aucune autre et elles sont parfaitement aiguës. Nous demandons un essai qui prouve nos prétentions. Satisfaction garantie.

## Au BALMORAL

La marque de commerce ci-contre est toujours pour vous une garantie de satisfaction absolue. Exigez-la sur tous les

Harnais, Selles, Valises, Sacs de Voyage et tous genres d'objets en cuir que vous achèterez.



*Samontagne Limitée.*

— BLOC BALMORAL —

RUE NOTRE DAME OUEST, MONTREAL, Can.

110 supr. 2750 vacant. Elizabeth St-Aubin, épouse de Théoph. Bastien à Louis Israel Brossard; \$300 [120655].

Rue Drolet, Nos 964 et 966. Lots 190-23 et 24, avec maison en bois; 2 terrains 40 x 73. Joseph Huneau et al. à Arthur Doré; \$2,025 [120658].

#### Quartier Saint-Gabriel

Rue Centre, No 334. Lot pt. N. E. 2893, avec maison en pierre et brique; terrain 19.9 x 116. Marie S. L. Burn, épouse de Ths. R. Simpson à Patrick O'Brien; \$3,700 [120439].

Rue Centre, Nos 604 et 606. Lot pt. 2520, avec maison en brique; terrain 22 x 105 supr. 2450. Henri Chabotte à Lévis Chabotte; \$1,800 [120565].

Rue Châteauguay, No 173. Lot 2727, avec maison en bois; terrain 48 x 117 supr. 5616. Alex. Bourdon à Joseph Bossé; \$2,400 [120609].

Rue Châteauguay, No 179. Lot 2728, avec maison en bois; terrain 48 x 117 supr. 5616. Jos. Artice Loranger à Jos. Bossé; \$2,525 [120610].

#### Quartier St-Henri

Rue St-Ambroise. Lot 1913-76, avec maison en brique; terrain 23 x 94 d'un côté et 93.6 de l'autre, supr. 2156. Louis Lemay dit Delorme à Jos. Arthur Delorme; \$3,136 [120430].

Rue Agnès, Nos 78 à 84. Lots pt. N. O. 1165 et 1166, avec maison en brique; terrain 50 x 92. Agnès St-Denis, épouse de Allyre Charlebois et al. à Arthur Potvin; \$5,500 [120521].

Rue St-Ferdinand. Lots 1548 et 1549, avec maisons en bois; terrain 35 x 80 d'un côté et 75 de l'autre; 1 do 35 x 75 mesure française. Philomène Villeneuve et al. à Joseph Villeneuve; \$2,400 [120541].

Rue Terrasse du Parc. Lots 1-2 S. O. 1146 et 1147, avec maison en pierre et brique; terrain 46 x 80. Louis Phil. Hébert à Attala Mallette, épouse de Louis Emery Beaulieu; \$9,500 [120550].

Rue Poplar. Lot 1704-105; terrain 25 x 100 vacant. The St. Henry Land Co. à Louis Champagne; \$593.75 [120571].

Rue St-Ambroise. Lots 1704-14 pt. N. O. 3413-4 pt. 1704-13, 3412-11, 12, 3413-5 à S. avec manufacture en brique; terrain supr. 41578. The Alaska Feather & Down Co. Ltd. à The Ideal Bedding Co. Ltd.; \$50,000 et autres considérations [120606.]

#### Quartier Saint-Jean-Baptiste

Rue Cadieux, Nos 852 et 854. Lot 114; avec maison en bois; terrain 40 x 70. Aurélie Bilodeau, épouse de Honoré Lauzon à Honoré Lauzon fils; \$1,000 [120425].

Rue Sanguinet, Nos 857b et 857c. Lot 15-737, avec maison en brique; terrain 20 x 72. Ernest Séraphin Mathieu à Napoléon Beutin; \$1,600 [120429].

Rue St-Denis. Lots 15-599 et 600; 2 terrains 25 x 100 chacun vacant. Pierre Arsène Beaudoin à Marie-Louise Charbonneau, épouse de Martial Dagenais; \$5,000 [120443].

Rue St-Dominique, No 945. Lot 239, avec maison en bois; terrain supr. 1621. Marie J. Filiatrault, épouse de Louis Trudel et al. à Joseph Savage et Alb. Lecocq; \$1,450 [120573].

Rue Rivard. Lot 15-321; terrain 20 x 70 vacant. Marie E. P. Laurent, épouse de H. L. de Martigny à Chs Dubuc; \$500 [120642].

#### Quartier Sainte-Marie

7ième avenue. Lot 172-665; terrain 25 x 78 supr. 1950 vacant. Hormisdas Latour à F. X. Duchesne; \$150 [120451].

6ième avenue. Lot 172-624; terrain 25

x 78 supr. 1950 vacant. The Rosemount Land & Improvement Co. à Jos. George Yon; \$150 [120522].

#### Ville Saint-Louis

Rue St-Urbain. Lot 11-565-1, avec maison en brique; terrain 27.5 x 80 supr. 2280. Hermas Duquette à Chs P. Beaubien; \$2,500 [120441].

Rue St-Urbain. Lot 12-26-2; terrain 25 x 80 vacant. The Montreal Investment & Freehold Co. à Pierre Boullane; \$195 [120446].

Rue Gasgrain. Lot 1-2 S. 10-82, avec maison en bois; terrain 21.3 x 86 supr. 1827.6. L'Institution Catholique des Sourds-Muets à Edouard Lapointe; \$850 [120448].

Rue St-Laurent. Lots 11-247 à 250; 4 terrains 25 x 79 chacun vacant. Marie Keho à Marie J. E. Drolet; \$3,000 [120471].

Rue St-Urbain. Lot 11-484; terrain 47 x 100 vacant. Peter McKenzie à P. Polydore Boileau; \$1,200 [120530].

Rue St-Dominique. Lot 137-20, avec maison en bois et brique; terrain 42.6 x 87.6 supr. 3718. Victorien Castonguay à Hercule Gohier; \$3,750 [120549].

Rue Alexandra. Lot 11-1633, avec maison en bois; terrain 25 x 80. Ludger H. Binette à Adrien Cousineau; \$550 [120556].

Rue St-Laurent. Lots 11-238 à 243, 256 à 261, 265, 279, 280, 281, 288, 289, 290, 294 à 299, 303, 304, 317 à 322; 41 terrains 25 x 79; 1 do 21 x 79; 1 do 20 x 79 chacun vacant. Azélie Chapat à Hélène Chapat, veuve de James Baxter; \$14,000 et autres bonnes et valables considérations [120583].

Rue Mance. Lot 641-3-101, avec maison en bois et brique; terrain 25 x 90 supr. 2270. Eugène Lamoureux à Wm. Jos. Berrigan; \$1,200 [120585].

Rue St-Laurent. Lots 11-263 et 264, avec maison en pierre et brique; terrain 25 x 79. Jules Durand à Charlotte Bertha Grass, épouse de J. A. Besner; \$7,700 [120607].

Avenue du Parc. Lots 12-6-18, 19; terrain 50 x 105.6 d'un côté et 105.3 de l'autre supr. 5267 vacant. C. J. McCuaig à Herménégilde Martel; \$2,500 [120653].

Avenue de Gaspé. Lot 1-2 S. E. 10-95, avec maison en brique; terrain 21.3 x 86 supr. 1827.6. Victorien Mayer à Ferdinand Doré; \$1,700 [120657].

#### Westmount

Avenue Windsor, No 15. Lots 214-4b pt. N. E. 214-4c, avec maison en brique; terrain 47 de front 46.11 en arrière x 109.10; 1 do 20 x 109.10. Ernest F. Walter à John Smith; \$7,500 [120445].

Rue Prince Albert, No 483. Lot pt. S. O. 214-89, avec maison en pierre et brique; terrain 20 x 100.10. Hugh Brodie à Thomas S. Currie; \$5,700 [120470].

Rue Sherbrooke. Lot 1-2 N. E. 244-26, avec maison en pierre et brique; terrain 25.3 x 104.6 supr. 2637. Emery Lespérance à Henry W. Prendergast; \$10,000 [120490].

Rue Belvédère. Lots 374-92, 93, 94, pt 374-95, 1-2 N. O. 374-91, Côte des Neiges pt. 166-26; terrain 91 x irr. supr. 6986; 1 do supr. 28968 chacun vacant. Thomas Forde à David Williamson; \$10,867.20 [120491].

Avenue Metcalfe. Lots pt. 257 pt. S. E. 258; terrain 72 de front 72.4 en arrière x 170 supr. 12124 vacant. James H. Maher à Chs. E. Archibald; \$4,546.50 [120492].

Avenue Winchester, No 29. Lots pt. 208-32-c, d, avec maison en pierre et brique; terrain 46.6 x 110. David Pollock et

al. à George Edwin Higgins; \$5,000 [120628].

Rue Olivier, No 351. Lot 348-4, avec maison en pierre et brique; terrain 25 x 140. Horace T. Hutchins à Albert K. Sorey; \$8500 [120652].

#### DeLorimier

Rue St-Jérôme. Lots 161-204, 205, 206 terrains 25 x 90 chacun, vacants. Jean Labranche à Alex. Deslauriers; \$775 [120505].

Rue Bordeaux. Lot 152-222; terrain 25 x 80, vacant. Alfred Lionais et Henri Lionais, à Wm. Hy. Rawlings; \$750 [120635].

Ave Mont-Royal. Lot 2a-16; terrain 25 x 100, vacapt. Christophe Messier à Napoléon Provost; \$800 [120557].

Rue Chapleau, Lot 2a-43; terrain 80 x 1696, vacant. Christophe Messier à Ernest Favreau; \$350 [120558].

#### Maisonneuve

Rue Ontario. Lots 18-340 à 344; terrain 113.3 x 110, supr. 13117, vacant. Lévi Tremblay et Jos. Riendeau à Pierre Gauthier; \$6000 [120458].

Rue Orléans, Lot 18-237; terrain supr. 2645, vacant. Isaïe Préfontaine à Jos. Arthur Magnan; \$400 [120460].

Rue Notre-Dame, Lots 1a-8, 9; avec maison en pierre et brique; terrain 54 x 100. Joseph Trudel à Louis Phil. Gaudes; \$11000 [120533].

Ave Lasalle, Lot 8-429; terrain 25 x 100, vacant. Ed. Henri Lanthier à The Kingsbury Footwear Co; \$400 [120617].

Rue Ernest, Lots 8-500 et 501, avec maison en brique; 2 terrains 25 x 100. Phyllis Robinson à Adélarde Leduc; \$3,500 [120640].

#### Outremont

Rue Hutchison, Lot 12 S. 32-7-7; terrain 25 x 100, vacant. Timothy Jos. Finn jr. à Florence Smith, Vve de Ed. C. Whitney; \$250 [120524].

Rue Hutchison, Lot 1-2 N. 32-7-7; terrain 25 x 100, vacant. Timothy J. Finn jr. à Wm. Hy. Smith; \$250 [120525].

#### Côte Saint-Paul

Rue Hadley, Lots 9330-200 et 201, 2 terrains 25 x 80 chacun, vacant. La Cie des Terrains Suburbains de Montréal à Placide Laframboise; \$625 [120591].

6ième Avenue, Lots 3912-453 et 454, avec maison en bois; terrain 48 x 91. J. U. Emard à Jos. Hermas Montreuil; \$1,000 [120634].

2ième Avenue, Lot 3930-172; terrain 25 x 80, vacant. La Cie des Terrains Suburbains de Montréal à Nap. Daoust; \$300 [120539].

Droits dans les lots 3696, 3697, Mathieu de Patenaude à George Wm. Kittson, E. B. Busted et Robt. R. Heppburn, trustees; \$540 et autres considérations [120551].

Rue Hamilton, Lot 3688; terrain 60 x 154, vacant. Geo. R. W. Kittson et trustees à Cyrille Himbeau; \$350 [120592].

Rue Beaulieu, Lots 3912-66 et 67; 2 terrains 25 x 82, chacun, vacant. La Cie des Terrains de la Banlieue de Montréal à François Mailly; \$670 [120597].

#### Verdun

Rue Galt, Nos 112 et 114. Lot 4546 avec maison en bois; terrain 25 x 100. Orille L. Henault à Oscar Favreau; \$1,000 [120576].

#### Notre-Dame de Grâces

Lot 98, avec maison en brique; terrain 3 x 20 de là 2 x 26 arpents. Antoine Gaudes à Nap. Jasmin; \$16,000 [120496].

## LA PREFERENCE CANADIENNE

pour des marchandises de fabrication Canadienne est la seule manière d'édifier des industries nationales. Un tarif élevé aiderait le manufacturier et serait aussi à l'avantage du public, si **on pouvait empêcher**, par un moyen quelconque, les droits de s'ajouter au prix des articles fabriqués au pays. Toutefois, ceci est politique. Nous voulions dire que l'époque est proche où se produira une **demande pressée** pour **L'ALABASTINE DE CHURCH**, et conseiller aux marchands qui ne sont pas encore assortis en couleurs, **de le faire immédiatement**. N'attendez pas et ne soyez pas obligés de dire à un client: "Juste à court de cette teinte." Cela signifie perte d'affaire et peut-être perte du client, car le public prend en général l'habitude d'aller dans un magasin assez bien dirigé pour n'être jamais "Juste à court" de quoi que ce soit.

**L'ALABASTINE** est faite au Canada, par la main d'œuvre Canadienne, avec du roc tiré de mines Canadiennes. Peut-il exister quelque chose d'une production plus nationale que l'**ALABASTINE**? Au point de vue de la qualité, l'**ALABASTINE** est sans rivale. Une publicité constante lui est faite, et elle est en demande tout le temps, surtout à l'époque des réparations à la maison, au Printemps.

**Marchands, assortissez vos stocks**, si vous ne l'avez déjà fait. Donnez un ordre directement ou à votre marchand de gros. Datedz du printemps.

**THE ALABASTINE CO, Limited, - - Paris, Ont.**

## LES TOLES CANADA GALVANISÉES

de la marque "**Dominion Crown**" sont de la fabrication la plus ancienne et la meilleure sur le marché. . . . .

Demandez-les à votre Marchand de Gros et n'acceptez pas de substitut . . . . .

**A. C. LESLIE & CO.**  
MONTREAL.

## NOVA SCOTIA STEEL & COAL CO. LIMITED.

MANUFACTURIERS DE

ACIER en BARRES MARCHAND, MACHINERIE à ROUES, TRANSMISSIONS en ACIER COMPRIMÉ POLI, TOLES D'ACIER jusqu'à 48 pes de large, RAILS en "T" de 12, 18 et 21 lbs à la verge, ECLISSES, ESSIEUX DE CHARS DE CHEMINS DE FER.

### GROSSES PIÈCES DE FORGE, UNE SPÉCIALITÉ

FER EN GUEUSE "FERONA" POUR FONDERIE, "CHARBON OLD SYDNEY."

Acierie, Treulon, N.E. Haut Fourneaux, Ferrona, N.E.  
Mines de Charbon, Sydney Mines, N.E. Mines de Fer, Wabana, Ter'n'Ve.

Bureau Principal: NEW GLASGOW, N.E.

## AYEZ DES COFFRES-FORTS

*A tous les hommes d'affaires de la Province de Québec et des Provinces Maritimes :*

Avez-vous jamais réfléchi à la valeur réelle d'un coffre-fort de première qualité, à l'épreuve du feu, en cas d'incendie. Nous croyons que vous conviendrez avec nous qu'à cette époque avancée, un coffre-fort est une **NÉCESSITÉ** pour tout homme dans les affaires, et nous serions heureux de recevoir de vous une demande du catalogue, des prix, etc. Nous sommes convaincus que nous avons le meilleur coffre-fort sur le marché aujourd'hui, à des prix et des conditions qui seront certainement intéressants.

Ecrivez avant d'acheter.

**FORD & FEATHERSTONE,**  
HAMILTON, Ontario.

Agent de vente pour la Province de Québec :

**M. JOHN ALLEN,**

272 Avenue Delorimier, MONTREAL, Québec.

## Ficelle d'Engerbage

BLUE RIBBON,	650	pieds	par	livre
RED CAP,	600	"	"	"
TIGER,	550	"	"	"
GOLDEN CROWN,	500	"	"	"
STANDARD,	500	"	"	"
SISAL,	500	"	"	"

La BLUE RIBBON est sans aucun doute la Reine des Ficelles d'Engerbage. Elle donne 650 pieds à la livre et est manufacturée avec la fibre de Manille la plus choisie. De la Ficelle de 650 pieds est la seule Ficelle manufacturée entièrement avec la fibre de Manille. Les marchands devraient se défier de Ficelles soi-disant "Manille" qui sont annoncées comme mesurant moins de 650 pieds à la livre. Ce sont des ficelles d'engerbage à fibres mélangées.

Demandez des échantillons.

**Consumers Cordage Co., Limited**

HALIFAX, N. E.

MONTREAL, Que.

Ave Highland, Lots 119-60 et 61; 2 terrains 25 x 90 chacun, vacants. Hon. R. Dandurand et al. à Henry Allen Parker; \$700 [120572].

Ave Highland, Lot 179-13; terrain 25 x 95, vacant. Hon. R. Dandurand et al à Benjamin Holland; \$425 [120574].

Ave Molson. Lots 65-27 à 39, avec maison en brique. Daniel Gilmor et John H. Major à Albert J. R. Bush; \$5500 [120-638].

**Saint-Pierre aux Liens**

Lot pt 126-29, avec maison en bois; terrain 60 x 90. David A. Lafortune à Damase Richer; \$250 [120636].

**Côte des Neiges**

Lot pt N. O. 20, avec maison en brique; terrain 58 x 108. Godfroi Ratté à Jos. Alph. Gougeon fils; \$3700 [120504].

**Sault-au-Recollet**

Lots 419 pt 420. J. B. Jodoin à Donatien Vanier; \$1500 [120431].

Lots 419 pt 420. Donatien alias Donat Vanier à Mélina Gladu, épouse de J. B. Jodoin; \$2000 [120432].

Rue St-André. Lot 488-76b; terrain 25 x 80, vacant. La Cie des Terres du Parc Amherst à Phlias Archambault; \$90 [120-488].

Lots 245-19, 20. Suzan E. Daly, Vve de S. Weir à Henriette Picard, épouse de J. B. Pélouquin; \$1300 [120538].

Lot 29. Les Enfants Mineurs de Jos Giroux à Jos. Giroux; \$1,332.36 [120546].

Lots 301-147, 148. Octave Mandeville sr à Octave Mandeville jr.; \$347 [120-5E9].

Lots 301-205, 206. Philomène P. Gosse- lin, épouse de Ed. Gohier à Wm. F. Yale; \$150 [120598].

Rue Dufferin, Lots 488-581 et 582, avec maison en bois; terrain 25 x 110. Odilon Barrette à Oscar Galarneau; \$600 [120-629].

**Saint-Laurent**

Lot pt 409. Oscar Legault à Exelaph Prévost; \$200 [120466].

Lots 409-153, 312 à 315 pt 409-316 Sault- au-Récollet, lot 301-15. Horm. Eusèbe Trudeau au Rév. Pat. McDonald; \$400 et autres bonnes et valables considérations [120499].

Ave Letang. Lot 2629-168, avec maison en bois; terrain 25 x 80. Louis Beau doin à Célestin Durocher; \$750 [120641].

**Lachine**

Lot 284. The Montreal Loan & Mortgage Co. à Mary Casey; \$650 [120475].

Lot 751-22. J. B. St-Aubin père à Be- the A. E. Boyer, épouse de Jules Hamel; \$429 [120601].

Lot pt 600. Dosilva Lalonde aux Com- missaires d'Ecoles de Lachine; \$5800 [120613].

Lots 424, 425 et 462. Léandre Douillet à Alexandre Laplante; \$1600 [120614].

11ère avenue. Lot 916-121; terrain 50 x 131.3 d'un côté et 130.6 de l'autre, vac- ant. James Armstrong et J. J. Cook à Thos. Tapping; \$175 [120651].

**Longue-Pointe**

Lot pt 390. Gustave Vinet à Eugène Thisdel; \$300 [120463].

Lot 390-41. Gustave Vinet à F. X. Bel- leroise; \$350 [120625].

**Pointe aux Trembles**

Lot 85-4. Cyrille Brien dit Durocher fils à Alfred Richard; \$1000 [120586].

**Rivière des Prairies**

Lot pt 164. Joseph Dagenais à Marcel Pepin; \$1000 [120514].

**Sainte-Anne de Bellevue**

Lot pt 7. Félix Paquin à Marie-Anne Paquin, épouse de Michel Legault; \$1500 [120421].

Lot 186 et certains effets mobiliers. Olivier Huneault et al à Julie Ménard; \$3500 [120531].

Lot pt 124. Julien Ménard à Adélar J Sauvé; \$300 [120532].

**Voici les totaux des prix de ventes par quartiers**

Lafontaine . . . . .	6,400.00
Papineau . . . . .	13,920.00
St-Laurent . . . . .	15,250.00
St-Louis . . . . .	16,100.00
Ste-Marie . . . . .	13,000.00
Ouest . . . . .	20,000.00
St-André . . . . .	24,000.00
St-George . . . . .	25,225.00
St-Joseph . . . . .	51,600.00
Duvernay . . . . .	16,670.00
Hochelaga . . . . .	4,100.00
Ste-Cunégonde . . . . .	2,800.00
St-Denis . . . . .	20,348.75
St-Gabriel . . . . .	10,425.00
St-Henri . . . . .	71,129.75
St-Jean aptiste . . . . .	9,550.00
Ste-Marie . . . . .	300.00

Ville St-Louis . . . . .	39,145.00
Westmount . . . . .	52,943.70
De Lorimier . . . . .	2,200.00
Maisonneuve . . . . .	11,400.00
Outremont . . . . .	500.00
Côte St-Paul . . . . .	3,485.00
Verdun . . . . .	300.00
Notre-Dame de Grâ- ces . . . . .	22,625.00
St-Pierre aux Liens . . . . .	250.00
Côte des Neiges . . . . .	3,700.00

\$457,367.20

**Les lots à bâtir ont rapporté les prix suivants :**

- Rue Sherbrooke, quartier Papineau . . . . . 40c. le pied.
- Rue Fullum, quartier Ste-Marie; 25c. le pied.
- Rue Durocher, quartier St-George; 9c. 1-2c. le pied.
- Rue Marie-Anne, quartier Duvernay . . . . . 15c. le pied.
- Rue Bréboeuf, quartier Duvernay; 3c. 1-2c. le pied.
- Rue Aylwin, quartier Hochelaga; 11c. 1-4c. le pied.
- Rue Labelle, quartier St-Denis; 10c. 1-2c. le pied.
- Rue Huntley, quartier St-Denis; 11c. 1-2c. le pied.
- Rue Poplar, quartier St-Henri; 23c. 1-4c. le pied.
- Rue St-Denis, quartier St-Denis; \$1.00 le pied.
- Rue Rivard, quartier St-Jean-Baptiste; 35c. 6-7c. le pied.
- 7ième avenue, quartier Ste-Marie; 7c. 2-3c. le pied.
- Rue St-Urbain, Ville St-Louis; 9c. 3-4c. et 25c. le pied.
- Rue St-Laurent, Ville St-Louis; 38c. le pied.
- Ave du Parc, Ville St-Louis; 47c. 1-3c. le pied.
- Rue Belvédère, Westmount; 30c. le pied.
- Ave Metcalfe, Westmount; 37c. 1-2c. le pied.
- Rue St-Jérôme, DeLorimier, 17c. le pied.
- Rue Bordeaux, DeLorimier; 13c. 3-4c. le pied.
- Ave Mont-Royal, DeLorimier; 30c. 9-10c. le pied.
- Rue Ontario, Maisonneuve; 46c. 1-2c. le pied.



Modèle "F"

**La combinaison Tout-à-fait la plus nouvelle**

Actionnement par un Levier à Arc et une Pédale Latérale; on la fait fonctionner, assis ou debout. Coussinets à Billes de Bicyclette. Fonctionnement très facile. Le tonneau se détache rapidement du châssis.

**Toujours le Meilleur**

L'appareil Rotatif à Laver, au fonctionnement le plus facile et de la plus haute qualité. Un essai est la meilleure épreuve. Essayez-le et faites-en votre profit. Rien de semblable sur le marché. Engrenages renfermés. Impossible aux enfants de se faire prendre les doigts.

Les articles ci-dessus amènent la clientèle

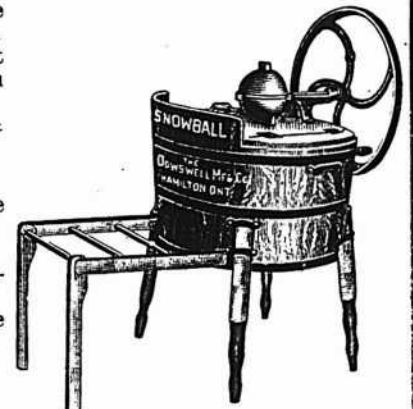

"Snowball"

Fabriquè uniquement par  
**W. L. HALDIMAND & SON** MONTREAL AGENTS POUR L'EST.  
**THE DOWSWELL MANUFACTURING CO., LIMITED** HAMILTON, ONTARIO.

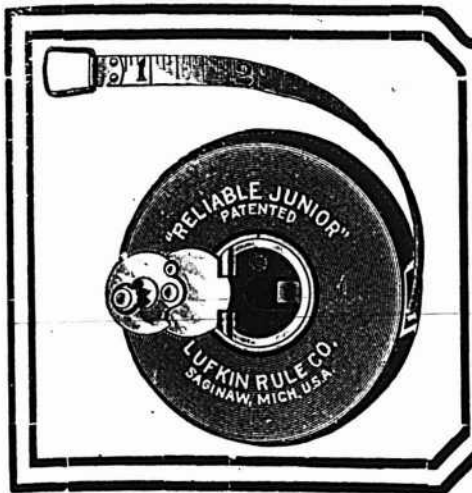

# LES RUBANS A MESURER LUFKIN

en Acier, Métal, Tissu, de Poche, en Peau d'Ane, Cuir Verni, Cuir Parcheminé, etc.

Sont les Rubans les Meilleurs et les plus Populaires au Monde

VOTRE STOCK N'EST PAS COMPLET SANS EUX

**LUFKIN RULE CO., Saginaw, Mich., U. S. A.**

Office et Magasin de Londres: 48 LIME ST. Succursale de New-York: 280 BROADWAY

En Vente chez tous les Principaux Marchands de Quincaillerie en Gros du Canada

# VOICI LA SCIE

Qui paie — cela vous paie de les vendre — cela paie votre client de les acheter.

La Scie de Qualité — Faite avec probité. Chaque détail est parfait.



## SCIES SILVER STEEL HAUTE QUALITE ATKINS

"CE QU'IL Y A DE MIEUX SUR TERRE."

Demandez le Catalogue 1906, plein de renseignements utiles d'un bout à l'autre.

**E. C. ATKINS & CO., Inc.,** Bureau Principal et Manufacture, **Indianapolis, E.U.A.**

SUCCURSALES: ATLANTA, CHICAGO, MEMPHIS, MINNEAPOLIS, NOUVELLE-ORLEANS, NEW-YORK CITY, PORTLAND, SAN-FRANCISCO, SEATTLE et TORONTO, CANADA.

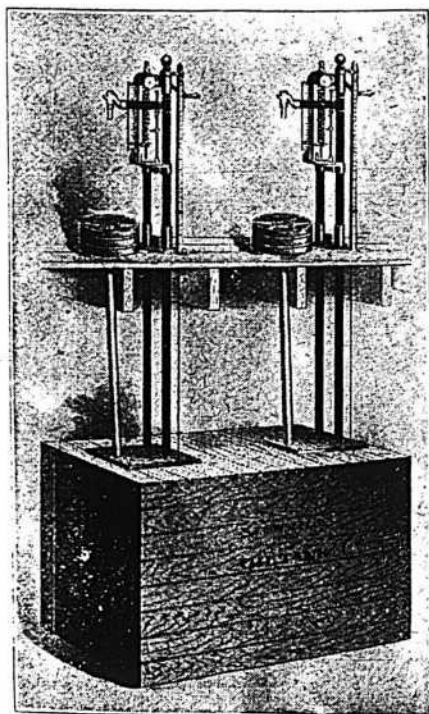

APPAREIL DOUBLE POUR LA CAVE.

Ne décidez pas d'acheter maintenant jusqu'à ce que vous ayez fait une enquête complète.

### LE RESERVOIR A HUILE à mesure automatique BOWSER

est beaucoup amélioré et le meilleur que nous ayons jamais fabriqué. Il possède un grand nombre d'avantages qui, vous le constaterez, vous aideront matériellement à réaliser un profit sur l'huile que vous vendez. De fait, il vous économisera en un temps très court, plus que son coût. Il ne vous en coûte rien de faire une enquête qui est gratuite.

DEMANDEZ LE CATALOGUE "CC"

## S. F. BOWSER & CO.,

530, rue Front Ouest,

TORONTO, Canada.

Rue Orléans, Maisonneuve: 15c. le pied.

**Prêts et Obligations Hypothécaires**

Pendant la semaine terminée le 24 février, 1906 le montant total des prêts et obligations a été de \$141,490 divisés comme suit, suivant catégories de prêteurs:

Particuliers . . . . .	96870
Successions . . . . .	23610
Cies de Prêts . . . . .	21010

\$141490

**Les prêts et obligations ont été consentis aux taux de:**

- 4 p. c. pour \$1950 et \$3000.
- 5 p. c. pour \$600; \$1320; \$1400; \$1450
- 2 sommes de \$2000; \$3000; \$3500; 2 sommes de \$5000; \$6000; \$10000 et \$10500.
- 5-1-2 p. c. pour 2 sommes de \$10000; \$1400; \$1500; \$2000 \$2500 et 2 sommes de \$2500.



**PROVINCE DE QUEBEC**

**Cessations de Commerce**

- Montréal.—Brush, G. S., fonderie.
- Clark, J. T. nouveautés.
- Lamy, P. & Frère, Pierre Lamy retiré.

**Cessions**

- Lévis.—Turgeon, J. N. bois, etc.
- Montréal.—Empire Shoe Co.
- Cay, J. C. nouveautés.
- Chirs, P. Scale Co.

**En Difficultés**

- Montréal.—Espérance, Jos. meubles.

**Dissolutions de Sociétés**

- Montréal.—Lamoureux, C. E. Co. tailleurs
- Scott, Alv. Co. bijoutiers.
- Therrier & Lescaubeau, conts.
- Watts & Mailhot, ferronnerie.
- Chatriand & Paiement, plombiers.
- Demers & Frère, bouchers.
- Silverstone Bros., pantalons. W. & S. Silverstone continuent.

**Fonds à Vendre**

- Montréal.—Beauchesne, C. E. & Co. Editeurs.
- Sovereign Silk Waist Co.
- Québec.—Simons, A. T. épiciér.

**Fonds Vendus**

- Montréal.—Arbour, Stanislas, hôtel à A. Panneton.
- Levy, Ike, hôtel.
- Québec.—Jobin, E. & Frère, confiserie.

**Incendies**

- D'Israeli.—Cie Champoux, moulins [ass].
- Lévis.—Bégin, P. E. & Co. chaussures.
- Florid, A., nouveautés [ass.]
- Portneuf.—Arcand, C. carrossiers.

**Nouveaux—Etablissements**

- Eastman.—Dingman & Vipond, mag. gén.
- C. H. Dirgman & A. W. Vipond.
- Maisonneuve.—Molsons Bank.
- Montréal.—Bourbeau, D. salle à manger.
- Dame D. Bourbeau.
- Darling Bros. Ltd., ingénieurs, A. J. Darling, prés.
- Harper, G. D. & Co. modes, G. D. Harper.
- Merchants Printing Co. M. Wechsler & S. Goldstein.

DES

**Tôles Galvanisées "Parfaites"**

sont synonymes de la marque

**GILBERTSON'S**

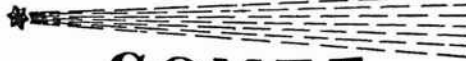

**COMET**

Plates bien choisies, molles et lisses, faciles à travailler.

Leur prix—inférieur à ceux d'autres marques de haute qualité.

Demandez les prix.

Fabricants:

**W. GILBERTSON & Co., Limited**  
Pontardawe, South Wales

**La Filière Patentée de Jardine**

**Pour Tuyaux**

Est bien faite, en bon matériel. Mais cela n'est pas la seule raison de son succès. Elle est une innovation, elle coupe d'après un principe entièrement nouveau, ce qui explique le fait qu'elle coupe en demandant **La Moitié de l'Effort Exigé par d'autres Filières.**

Demandez notre circulaire avec description complète.

**A. B. JARDINE & Co.**  
HESPELER, ONT.

Tel. Bell Est 1746 Tel. March. 1703

**Therrien & Gareau**

Marchands de  
**BOIS DE CONSTRUCTION**  
"En gros et en Détail."  
**1203, RUE ST-CATHERINE**  
Coin Ave. Papineau - MONTREAL  
Plinthes, Cadres, Moulures de toutes sortes.

**L. R. MONTBRIAND,**  
Architecte et Mesureur,  
No 230 rue St-André,  
Montréal.

**The John Mopow Machine**  
**Screw Co., Ltd.**

Vis à grosses têtes. Vis à demeure. Vis spéciales fraisées. Tenons pour engins, etc.

Ecrous découpés à froid dans toutes les variétés de finition.

**INGERSOLL, ONT.**

- Millmann & Heller, courtiers de change. A. Millman, M. J. Heller.
- Ouellette & Forget, plombiers. L. J. Forget et N. Ouellette.
- St. Lawrence Millinery Store. Dame Paul Caty.
- American Hotel Specialty Co. articles pour hôtel. J. J. Frantz et C. M. Rubson.
- Barnes, W. M. photographe. W. M. Barnes.
- Canadian Ink Co. of Canada. A. J. Gorrie, A. Gorrie et L. P. Barrie.
- Doré & Larue, fourrures. A. Doré et J. Larue.
- Galarneau, L. E. Gauthier et H. Val-Galarneau, L. E. Gauthier et W. Valentine.
- Imperial Syrup Co. Rred. Weber, prés.
- Lewis, E. articles d'art. C. et J. Lewis.
- Meakins Brush Co. Ltd. C. W. Meakins, prés.
- Renault & Barrois, papeterie. J. E. Renault et L. Barrois.
- Archambault, J. B. & Co. hôtel. Dame J. Archambault.
- Caradian Bag Co. Ltd.
- Cooper & Co. Londres, Eng. P. Massicotte.
- Fogarty Co. Ltd.
- General Development Corporation of Canada Ltd.
- Hydrogenic Fuel Co. of Canada Ltd.
- Mackay, E. éditeur, Ernest Mackay.
- Nantel, A. & Co. commerçants A. Nantel et G. Bonenfant.
- Scott, H. Bijoutier. H. Scott.
- Smith, Marble and Construction Co. Ltd.
- Women's Domestic and Business Guild of Canada. Dame F. W. Francis.
- Notre-Dame des Anges.—Paquin & Bonneville plombiers, etc. E. Paquin et N. Bonneville.
- St-Flavie.—Molson's Bank.
- St-Octave.—Cie Commerciale Langlais-Doran Incorporée.
- St-Rose-Labelle, N. & Co. tailleurs. Dame N. Labelle.
- Westmount.—Cruly, H. Co. boulangers. H. Cruly Sr. and H. Cruly jr.

**PROVINCE D'ONTARIO**

**Cessations de Commerce**

- Castleton.—Standard Bank of Canada.
- Maple.—Standard Bank of Canada.
- Merlin.—Molson's Bank.
- Shelburne.—Banque de Toronto.

**MANITOBA, ALBERTA ET SASKATCHEWAN**

**Nouveaux Etablissements**

- Fillmore.—Union Bank of Canada.
- Imberg.—Union Bank of Canada.
- Pilot Mount.—Bank of Toronto.
- Strassburg.—Union Bank of Canada.

**PROVINCE DE QUEBEC**

**COUR SUPERIEURE**

**ACTIONS**

Défendeurs	Demandeurs	Montants
	<b>Absents</b>	
Côté, J. Fortunat. A. Desmarteau		
	<b>Beebe Plain</b>	
Searless, C. A., Colin, McArthur & Co.		
	<b>Joliette</b>	
DuSault Cie Ltd.	Adolphe Masson	

<b>Lachine</b>		
Bell Wm. . . . . Dame J. Waters	200	
Dominion Bridge Co. Patrick Wall	1999	
<b>Longue-Pointe</b>		
Richard, Oct. Wilfrid Champagne	112	
<b>Maisonneuve</b>		
Désilets, Roch. . . . . J. E. Coulin	110	
<b>Montréal</b>		
Barris, Wilfrid. Félix Dansereau	136	
Brien, Vitalie, E. Dlle Sophie Guérard	150	
Beaudry, Ls. . . . . Jos. Fabien	152	
Carnegie, J. H. Dame Susan Ryan	142	
Charlebois, Hyacinthe, F. Dame P. Sauvé	2e cl.	
Pérome, Jos. . . . . S. P. Bérard	130	
Dupuis, Jos. O. Hon. R. Mackay	657	
Dougall, John R. . . . . James L. Wiseman	10000	
Dronin, Jos. P. R. . . . . Trust & Loan Co. of Canada	160	
Grand'Maison, Emélie . . . . . Rév. A. W. Meunier	128	
Gross, Abraham. Léon Ackerman	200	
Godin, J. Art. E. Vandanaigne	157	
Gariépy, Hermas. M. Grenier-Dormez	399	
Hochelaga Ice Co. . . . . Dominion Ice Co.	105	
Haglin, Delle T. . . . . J. A. Mooney	180	
Kerr, Isaac . . . . . Roch Marien	200	
Leckner, I. . . . . Dominion Bank	336	
Mackay, J. A. . . . . C. R. Taylor	241	
Miller, J. Henry. Dme M. Osmond	365	
Morin, Ls. T. . . . . Jos. Plouffe	191	
Nelson, Frédéric, E. Wm. Thos. Stuart	1e cl.	
Orns, John, L. Jos. Hershkevitch	110	
Outmet, Ovide. Wilf. Blanchard	350	
Pritsch Compressing Co. . . . . Benj. Lecavalier	3e cl.	
Richard, Octave . . . . . Hudon & Orsali	188	
Richard, Octave. . . . . Avila Dufort	2e cl.	
Richard, Octave. . . . . St. Lawrence Investment Co.	311	
Roy, John . . . . . Geo. Bélanger	120	
Racine, Délina R. A. P. Tawnend	192	
Roy, Alphonsine. Jos. Prudhomme	200	
Redmond Co. Ltd. . . . . John A. Robertson	245	
Shea, Revd. Mortimer L. . . . . Dame S. J. McGee	9300	
St. Lawrence Supply . . . . . J. E. Earl Dickson	119	
Shedden Forwarding Co. . . . . Marie Gareau	1e cl.	
Welsh, D. H. Samuel M. Timing	492	
Weinrauch, B. . . . . Dominion Bank	635	
<b>Pointe aux Cascades</b>		
Aquin, James. Liboire Constant	194	
Lucas, Frs. . . . . Liboire Constant	245	
<b>Pointe-Claire</b>		
Droust, Théodule. Wilfrid Senécal	145	
<b>Roxton Falls</b>		
Beauchemin, E. . . . . J. L. Pelletier & Cie	158	
<b>Saint-Albert</b>		
Dandry & Frère. Hudon & Orsali	110	
<b>St-Louis</b>		
Duquette, H. Hormisdas Delorme	400	
Duquette, H. . . . . Jos. St-Amand	4e cl.	
<b>Ste-Rose</b>		
Labelle, Omer . . . . . Philiis Sauriol	100	
<b>Ste-Tite</b>		
Chaillez, Nap. . . . . Alf. Guilbault	246	
<b>Verchères</b>		
Chicouine, Vital. Moses Williams	975	
<b>Elgin, Ont.</b>		
Thomson, Isabella. . . . . Alex. S. McCormick	125	

**QUEBEC STEAMSHIP CO. LIMITÉE.**

New-York, Bermudes et Indes Occidentales.

Lignes de la Malle Royale.

Partant de la jetée 47, North River, New-York.

**De New-York aux Bermudes.**

Le nouveau Steamer à deux hélices **Bermudian**, 5530 tonnes, 7, 17, 28 Mars à 10 hrs. a. m.

**De New-York aux Indes Occidentales.**

St-Thomas, Ste-Croix, St-Kitta, Antigua, la Guadeloupe, St-Domingue, la Martinique, Ste-Lucie, la Barbade et Demerara.

Steamer **PARIMA**

Samedi le 10 Mars, à Midi.

On peut se procurer des tickets dans tous les principaux bureaux de tickets.

Pour fret, passage et assurance, s'adresser à A. E. Outerbridge & Co., 39 Broadway, New-York. Arthur Abern, Secrétaire, Québec.

**J. G. BROCK & CO. AGENTS,**  
211 Rue des Commissaires, Montréal.

**PAIN POUR OISEAUX** Est le "Cottam Seed," fabriqué d'après six brevets. Marchandise de confiance; rien ne peut l'approcher comme valeur et comme popularité. Chez tous les fournisseurs de gros.

**W. LAMARRE & CIE**

Marchand de

**BOIS ET CHARBON**

Foin, Paille, Avoine, etc.

**242 AVENUE ATWATER**

Correspondance sollicitée. Près St-Jacques.

Bell Tel. Mount 609 ST-Henri Marchands 1324.

Tel. Main, 551-2705. Tel. March., 51.

**GRAVEL & DUHAMEL**

IMPORTATEURS DE

Fournitures de Sellerie et Carrosserie

SPECIALITÉS :

Garnitures pour harnais, Tops, Roues, Trains  
Cuirs à bourner, Vernis et Peinture.

Et en général tout ce que nécessite la fabrication des voitures.

**276 Rue St-Paul, 177 des Commissaires**

**McArthur, Corneille & Cie**

Importateurs et Fabricants de Peintures, Huiles, Vernis, Vitres, Produits Chimiques et Matières Colorantes de tous genres.

Spécialité de Colles-fortes et d'Huiles à Machineries.

Demandez nos prix.

**310, 312, 314, 316 rue St-Paul MONTREAL.**

<b>COUR SUPERIEURE</b>		
<b>JUGEMENTS RENDUS</b>		
<b>Défendeurs</b>	<b>Demandeurs</b>	<b>Montants</b>
<b>Absents</b>		
Yates, Montague. Dame M. Eadie		843
<b>Berthierville</b>		
Boulanger, E. Ogilvie Flour Mills		128
<b>Compton</b>		
Léger, Ed. . . . . André H. Gendron		227
<b>Louiseville</b>		
Bergeron, Adélar. . . . . Leak Fur Mfg. Co. of Canada		155
<b>Maisonneuve</b>		
Desjardins, Jos. . . . . Arcade S. Bissonnette		50
<b>Montréal</b>		
Bertrand, Cyrille. . . . . J. P. Robert		100
Burdon, Thos. W. Ville St-Louis		696
Banan, H. . . . . John D. Cameron		354
Bellingham, W. J. . . . . Hugh Henry		114
Clamen, Morris. Israël Grossman		180
Cité de Montréal. Dme O. Gissing		150
Cadieux, Jos. . . . . Wm. Guimond		50
Cohen Ltd. B. Bank of British North America		961
Cahill, Dame B. Dame E. Grace		150
Cohen, B. Ltd. Isidore Friedman		2523
Davis, Thos. Eastern Township Bank		210
Fortier, Jos. Thiel Detective Service Co.		299
Fishe, Sigmond. Union Exchange Bank		287
Gendron, Hormisdas. . . . . F. X. Brouillet		500
Hayes, J. J. . . . . Jos. I. Chouinard		107
Helfenberg, Simon. Ontario Bank		228
Kennedy, C. G. . . . . A. Valiquette		87
Kennedy, C. W. . . . . A. aliquette		109
Logan, W. W. . . . . Frank Lee		2835
Malouf, Espere K. . . . . Dominion Suspender Co.		321
Northern Colonisation Ry. André Villani		16000
O Shea, Ed. . . . . J. E. Martin		282
Portier, Alb. . . . . Ernest Dufour		100
Prévost, Léandre. . . . . Dame E. Lahaise		286
Rivet, Elias . . . . . P. R. Govet		228
Rodgers, James. J. B. Laflamme		155
Sauriol, J. B. . . . . Dame G. Trudel		870
Smith, S. Henry. Earl Rosenberg		110
Shurbert, Moses. Hiam Leohner		165
Smith, Oscar. . . . . Morris Zimers		100
Trépanier, Céline. Jos. Archambault		132
Tait, Thos. . . . . John L. Morris		618
Wetherspoon, I. S. . . . . Montreal Board of Trade		180
Watron, Agnès. A. McIntosh Ross		150
<b>Sherbrooke</b>		
McSwiggin, W. J. Victor Allard		217
<b>St-François du Lac</b>		
Kastner, David. . . . . Ls. Guthman		585
<b>Brockville, Ont.</b>		
Danis, A. A. . . . . British & N. Atl. Steam. Nav.		100
<b>Buffalo, E.-U.</b>		
Dewer & Co. W. F. . . . . F. W. Boschen		4467
<b>COUR DE CIRCUIT</b>		
<b>JUGEMENTS RENDUS</b>		
<b>Défendeurs</b>	<b>Demandeurs</b>	<b>Montants</b>
<b>Bromptonville</b>		
Talbot, F. Excelsior Life Ins. Co.		16

<b>Causapsca</b>	
Ouellet, A.... The Imperial Life Ass. of Canada	33
<b>Châteauguay</b>	
Tudor, A.... Dame Z. Robitaille	95
<b>Lachine</b>	
Leclerc, S. .... A. Larche	50
<b>Lamacaza</b>	
Cloutier, J. B. Starke Hardware	87
<b>Maisonneuve</b>	
Dansereau, J. S. L. Routhenberg	6
Gareau, A. Mtl. Print. & Pub. Co.	20
<b>Montréal</b>	
Aumais, O. .... C. Lalonde	60
Anthony, S. .... J. A. Dionne	86
Archambault, E. .... J. Légaré	5
Auger, A. .... The Bradley Garretson Co. Ltd	58
Argell, T. Merchants Clothing Co.	94
Auclair, T.... M. L. H. & P. Co.	37
Baumont, P. .... O. Jasmin	59
Boucher, J. .... J. A. Desjardins jr.	11
Beauchamp, P. Dame M. Motasser	23
Barcelo, E. .... A. Fortier	86
Beatty, W. J. .... R. Tessier	18
Brousseau, O. .... J. N. Cusson	5
Bourdeau, A. J. .... S. Craig	24
Boucher, A. .... P. Oleskar	7
Beauvais, J. .... J. E. Stanton	40
Brunette, A. .... E. L. Davis	37
Barcelo, J. Laporte, Martin & Cie. Ltd	14
Blaine, F. .... A. Bertin	64
Bouchar, D. .... C. Rath	7
Barrette, P. .... G. Gagnon	10
Carlos, L. .... H. R. N. Viau	60
Cadieux, N. J. R. Constantineau	25
Casey, Dame E. M. L. H. & P. Co.	6
Charlebois, L. E. .... M. L. H. & P. Co.	10
Chapman, W. J. .... New-York Life Ass. Co.	60
Cantin, J. B. .... O. Venne	58
Clavel, J. .... W. Thibault	17
Calvé, J. .... Jos. Laroche	14
Deschamps, S. .... L. Hussereau	8
Daoust, J. A. .... A. B. Dupéré	5
Durnford, H. K. John D. Duncan	21
Domicino, A. .... J. Lajoie	10
Duchesne, J. A. M. Rosenberger	62
Deslauriers, R. .... Massey, Harris & Co.	34
Dagenais, Stella Delle. Romuald Charlebois	32
De Jean, L. .... A. Petit	39
Danyin, E. .... P. Daoust	7
Desaulniers, L. A. M. L. H. & P. Co.	9
Daunais, B. M. L. H. & P. Co.	15
Fitz-gerald, J. .... L. A. Lenoir	34
Rolland	34
Feldman, J. .... S. Singer	16
Ferland, C. .... A. Drouin	9
Frank, S. .... H. Vineberg	47
Farley, A. .... E. L. Davis	41

Fauteux, T. .... V. L'Eveillée	40
Fitz-gerald, J. .... Dame M. A. Marien	40
Fournier, F. .... L'Hon. L. O. Loranger	56
Fitz-gerald, Mrs. .... J. Bacon	15
Goodman, S. .... E. Shapiro	5
Gravel, Z. .... C. P. Beaublen	10
Gilmour, G. .... F. J. Duggan	34
Grodberg, G. .... H. Kligman	25
Guilbault, W. .... A. Petit	38
Graham, J. .... A. Bertin	14
Gaboury, T. .... J. O. Déziel	23
Gosselin, E. .... A. Petit	30
Glass, Chs. G. .... J.J. Robson	41
Gougeon, J. W. J. A. Desjardins, jr.	6
Guay, J. N. .... G. Bélanger	15
George, T. .... P. H. Brophy	19
Harer, E. .... D. L. Lamarre	18
Houle, J. .... P. Oleskar	6
Hoglin, S. .... S. Craig	39
Hamilton, A. .... S. Craig	33
Haddlesey, J. J. A. Desjardins jr.	15
Kaplansky, A. L. .... J. E. Coulin	15
Korner, O. L. Scottish Rubber Co.	61
Lacroix, S. jr. .... A. Petit	19
Lachapelle, P. .... C. P. Beaublen	11
Libersant, F. .... A. M. Masson	8
Lavallée, A. .... E. A. Pigeon	74
Laurin, H. .... Dr. M. M. Vanier	25
Légault, O. .... A. Petit	5
Lavoie, L. .... J. A. Dufort	12
Lancôt, H. .... T. Lambert	5
Langlois, J. F. A. J. Walker & Co.	70
Lachapelle, J. E. .... Chs. Bélanger	7
Lapierre, J. .... E. L. Davis	41
Lapierre, A. .... A. Taillefer	24
Lemieux, J. V. .... V. Guertin	13
Lanoix, E. .... J. A. Desjardins jr	70
McManus, P. .... S. Shapiro	7
Marchildon, J. P. .... Montreal Prit. & Pub. Co.	23
Meagher, W. .... W. B. Gordon	70
Mireault, N. .... G. A. Lamontagne	31
Moglea, Ls. .... H. Coutu	24
Meitzer, D. .... A. J. Alexander	30

Nicolle, V. .... Compagnie d'Au-vents des Marchands	2
Poirier, N. .... L. Paquette	2
Pascal, Jos. .... Jos. Turcotte	2
Pilon, A. .... F. X. Demers	2
Plante, F. .... A. Bertin	2
Panagakos, A. .... The Stuart Co.	2
Panagakos, A. .... Bovril Ltd.	2
Pilon, O. .... M. L. H. & P. Co.	2
Ouimet, A. .... N. Berenstein	16
Rhéaume, J. .... D. A. Lafortune	59
Rath, M. .... E. Israël	8
Raymond, A. J. A. Desjardins jr.	31
Solomon, H. .... A. H. Tamer	56
Smith, J. .... Dame L. Ladd	18
St-Aubin, J. .... A. Bourelle	29
Shortrede, G. P. .... T. O'Brien	37
Saunderson, C. A. Dame A. M. Sullivan	47
Sharing, R. .... C. S. J. Phillips	8
Spike, A. .... F. Aronovitch	17
Sasseville, C. .... F. Toffell	22
St-Pierre, H. .... N. A. Cusson	19
Schwartz, J. .... H. Leclaire	34
Therrien, J. .... E. Glazier	29
Tétrault, J. E. .... J. A. Roy	7
Thomas, E. .... A. Nadeau	5
The Montreal Furniture Co. .... W. J. Woodburn	19
Therrien, Camille .... O. Simard	22
Tassé, L. Victor .... A. Masson	16
Tranquille, A. .... T. Lagrenade	12
Vidal, A. .... Dame L. Lamarre	7
Vézina, H. .... Dame J. C. Piché	19
Wetmore, J. M. Dame J. S. Lawson	40
Walsh, M. .... J. .... T. O'Brien	75
<b>Shawinigan Station</b>	
Millette, J. .... C. Delorme	16
Châteauevert, J. .... C. Delorme	8
Lavoie, N. .... L. O. Bergeron	18
<b>Saint-Jovite</b>	
Brunet, L. .... Massey, Harris	65
<b>Saint-Lambert</b>	
Ridgedale, T. .... T. O'Brien	42
<b>St-Louis</b>	
Ginsberg, A. .... H. Singer	68



TRADE MARK

**THE IDEAL LINE**

**IDEAL**

REGISTERED

Manufacturiers en gros de :

**LITS en CUIVRE et en FER, SOMMIERS à "l'épreuve de la Vermine," Matelas, Oreiller de Plume, Couvre-pieds.**

**The Ideal Bedding Co., Limited**

SUCCESSORS DE  
The Alaska Feather & Down Co  
The Toronto Bedding Co.

MANUFACTURES A

**MONTREAL, TORONTO, WINNIPEG.**

**B. GREENING WIRE CO.**  
(LIMITED)  
WIRE MANUFACTURERS  
& METAL PERFORATORS  
**HAMILTON  
& MONTREAL.**

**M**ETAUX en Feuille perforés, en Lalton, Cui-vre, Acier, etc., Perforations de toutes les grandeurs et toutes épaisseurs de Métaux pour l'usage des Mineurs.

Machines à nettoyer grain.

Zinc perforé pour Ap-culteurs. Soles à drêch-etc.

**COUPELLERIE**

SERVICES à DECOUPER  
EN BOITES  
COUPELLERIE DE TABLE

TRADE MARKS  
THE MURRAY  
EMMANS  
THE QUALITY  
ENGLAND  
CAMBRIDGE ENGLAND  
SHEFFIELD

COUPEAUX DE BOUCHERS  
COUPEAUX DE CHASSE ET  
COUPEAUX DE POCHE

DE  
**E. M. DICKINSON**

**HORMISDAS CONTANT**, Entrepreneur  
Plâtrier, 609 Berril. Phone Bell E. 1177.

Maison Fondée en 1870.

**Auguste Couillard**

Importateur de  
FERRONNERIE ET QUINCAILLERIE  
VERRES A VITRES, PEINTURES, ETC.

Spécialité: Poêles de toutes sortes.

Nos. 233 a 239 rue St-Paul  
Voutes 12 et 14 St-Amable, MONTREAL.

La maison n'a pas de commis voyageurs et fait bénéficier ses clients de cette dépense. Attention toute spéciale aux commandes par la maille. Messieurs les marchands de la campagne seront toujours servis aux plus bas prix du marché.

**Laurence & Robitaille**  
MARCHANDS DE

Bois de Sciage et de Charpente

BUREAU ET CLOS  
Coin des rues Craig et St-Denis  
Bell Tél., Main 1488. MONTREAL  
Tél. des Marchands, 804.  
CLOS AU CANAL  
Coin des rues William et Richmond  
Bell Tél., Main 3844

**COURROIES**  
"MAPLE LEAF"  
en  
TOILE de COTON PIQUÉ  
DOMINION BELTING CO. LTD.  
HAMILTON, CANADA.

**Westmount**  
Hunter, Dame H. S. . . T. Talbot 12  
Ottawa, Ont.  
Lope, A. . . . . C. Martel 14



Du 6 au 13 Mars 1906.

**District de Montréal**  
Canada Industrial Co vs The Kensington Land Co.  
Notre Dame de Grâces—La plus grande partie du lot 163.  
Vente le 8 mars, à 10 hrs. a. m. au bureau du shérif.

**District de Beauce**  
Chs. Audet et al vs Léonidas Martin, St-Samuel de Gayhurst—La moitié indivise du lot 255, avec bâtisses.  
Vente le 7 mars, à 11 hrs. a. m. à la porte de l'église paroissiale.  
Chs. Blais vs Odilon Bouffard, St-Victor de Tring—La partie du lot 208, avec bâtisses.  
Vente le 6 mars, à 11 hrs. a. m. à la porte de l'église paroissiale.

**District de Beauharnois**  
Joseph St-Onge vs Urgel Carrière, St-Stanislas de Kotska—Le lot 300, avec bâtisses.  
Vente le 8 mars, à 11 hrs. a. m. à la porte de l'église paroissiale.

**District d'Iberville**  
In re Ed. Beaudry.  
St-Jean—Le lot 556, 196, pt des lots 448, 449, le lot 33, servitudes sur d'autres pour pouvoir d'eau, avec pouvoir électrique et bâtisses.  
Vente le 6 mars, à 11 hrs. a. m. au bureau du shérif.

J. Chs. Harbec vs Ed. Beaudry.  
St-Jean—Les lots 555 et 33, avec bâtisses, etc.  
Vente le 12 mars à 11 hrs. a. m. au bureau du shérif.

**District de Richelieu**  
Delle Léona Larivière vs Pierre Laval-lée.  
St-Victoire—La partie du lot 372, avec bâtisses.  
Vente le 7 mars, à 10 hrs. a. m. à la porte de l'église paroissiale.

**District de Rimouski**  
C. E. Dionne vs Louis Robichaud.  
St-Marie—Les lots 37 et 38 du 4ième rang et le lot 38 du rang Kempt.  
Vente le 6 mars, à 2 hrs. p. m. à la porte de l'église paroissiale.

**AUGER & SON,**

Nous achetons et vendons toutes sortes de bois du Canada et des Etats-Unis: —  
Epinette, Pin Blanc, Bois Blanc, Frêne, Cèdre, (Douglas Fir), Hêtre, Merisier, Noyer noir, Noyer tendre, Cerisier, Châtaignier (Cottonwood, Prêche, Erable, Pin rouge, Pin des Carolines (Yellow pine), Chêne (Redwood), Bois de plancher, Bois de pulpe, Dormants et Poteaux de Cèdre.

**QUEBEC.**

L'annonce représente la vapeur qui actionne la machinerie, montez la vapeur. La publicité est le lubrifiant des affaires, ne ménagez pas l'huile. La publicité est le réveil-matin des affaires, sonnez le réveil.

Une Industrie Pur ment Canadienne

**COUVERTURE EN MICA**

Pour Tuyaux à Vapeur, à Eau Chaude et à Eau Froide, Tuyaux de Chaleur, Fournaises, Chaudières, Etc.

**APPAREILS REFRIGERANTS**

Reconnus par des experts du Canada, de la Grande-Bretagne et des Etats-Unis comme ayant les qualités non conductrices les plus hautes au monde.

MANUFACTURÉE UNIQUEMENT PAR  
**Mica Boiler Covering Company, Ltd.**  
86 à 92, RUE ANN, MONTREAL.

Entrepreneurs pour l'Amirauté Britannique.

Récompenses à { l'Exposition de Paris, 1900 ;  
l'Exposition Pan-Américaine, 1901 ; Glasgow, 1901 ; Wolverhampton, 1902, etc., etc.

Réparez vous-même vos Bottes, Harnais, etc.

**"AWL-U-WANT."**

SEULS AGENTS.  
**AWL-U-WANT CO,**  
79, rue Front Est. TORONTO.

**T. PREFONTAINE & CIE, Ltee**

BOIS DE SCIAGE ET DE CHARPENTE  
Bois Franco préparé pour planchers  
Concave, percé et coupé, prêt à poser

Bureau: Angle des rues Napoleon et Tracey  
Cours a bois: Le long du Canal Lachine  
Des deux côtés

**STE-CUNEGONDE**

Spécialité: Bois préparé de toutes manières et passé à la chaudière sur demande. Pin, Epinette et Bois Franc, Clapboard et Bardeaux, Poteaux, Piquets — Cottonnier, Chêne, Merisier, Krable.

Tel. Bell Main 3951 Tel. M. 1381

Le plus Simple Le plus Sur  
Le plus Digne de Confiance

**Le "TRITON"**  
Moteur à Gazoline pour Embarcations

Chaloupes Complètes. Demandez le Catalogue

**HAMILTON MOTOR WORK, LTD.**  
HAMILTON, CANADA

Elisée Anctil vs Guillaume Levesque.  
Ste Angèle de Mérici—La moitié sud-ouest du lot 72, avec bâtisses.

Vente le 6 mars à 10 hrs et 30 m. à la porte de l'église paroissiale.

Pierre Dionne vs Philippe Hudon.  
Ste-Angèle de Mérici.—Les parties des lots 109 et 111, avec bâtisses.

Vente le 6 mars, à 10 hrs a.m. à la porte de l'église paroissiale.

#### District du Saguenay

Anatole Fillon vs Léon Lavoie.  
St-François-Xavier de la Petite Rivière.—La partie nord-est du lot 396.

Vente le 12 mars, à 11 hrs. a. m. à la porte de l'église paroissiale.

CANADA. — L'honorable Richard William Scott, Secrétaire d'Etat du Canada.

A tous ceux que ces présentes verront ou qu'elles pourraient en quoi que ce soit concerner.

Salut :

ATTENDU qu'en vertu du Chapitre 15 de l'Acte II Edouard VII, et connu comme l'"Acte des compagnies, 1902," il est, entre autre choses, stipulé que le Secrétaire d'Etat peut, par lettres patentes, sous mon sceau, accorder à un certain nombre de personnes, pas moins de cinq, qui, s'étant conformées aux dispositions de l'Acte, en font la demande, une charte les constituant ainsi que toutes autres personnes qui pourraient, par suite, devenir actionnaires de la compagnie, en corps incorporé et politique à toutes fins ou à tous objets quelconques auxquels pourvoit l'autorité législative du Parlement du Canada, excepté la construction et l'exploitation de chemins de fer, de lignes télégraphiques ou téléphoniques, ou l'établissement de banques et l'émission de papier-monnaie ou le commerce d'assurance, ou l'exploitation de compagnies de prêts, pourvu que les requérants établissent, à la satisfaction du Secrétaire d'Etat, qu'ils se conforment aux diverses conditions stipulées dans le dit Acte et fassent de ces conditions la raison première de l'octroi de cette charte.

Et, attendu que, Alexandre Prud'homme, marchand; Gédéon Prud'homme, marchand; Herménégilde Godin, gérant; Siméon Beaudin, avocat; tous des cité et district de Montréal, dans la province de Québec, et Arcade Bissonnette, marchand, de Saint-Joseph de Soulanges, dans la dite province de Québec, ont fait, en vertu dudit Acte, demande d'une charte les constituant, eux et toutes autres personnes qui pourraient par suite, devenir actionnaires de la compagnie, par les présentes créée, en corps incorporé et politique, sous le nom de A. Prud'homme et Fils, Limited, pour les fins ci-après énumérées, et qu'ils ont bien établi qu'ils ont rempli toutes les formalités requises par le dit Acte, la véracité et la preuve de tous ces faits devant être établies avant l'octroi des dites lettres patentes, et qu'ils ont produit au ministère du Secrétaire d'Etat un double du mémorandum de l'entente conclue entre les dits requérants, conformément aux dispositions du dit Acte.

Sachez donc que, je, le dit Richard William Scott, Secrétaire d'Etat du Canada, en vertu de l'Acte en partie précité, constitue, par ces lettres patentes, les dits Alexandre Prud'homme, Gédéon Prud'homme, Herménégilde Godin, Siméon Beaudin et Arcade M. Bissonnette, et toutes autres personnes qui pourraient

## EMILE JOSEPH, L. L. B.

AVOCAT

210 NEW YORK LIFE BLDG.

11, Place d'Armes, MONTREAL.

Tel. Bell, Main 1787.

## BANQUE PROVINCIALE DU CANADA

BUREAU PRINCIPAL  
No 9 Place d'Armes . . . MONTREAL

### BUREAU D'ADMINISTRATION

Monsieur G. N. DUCHARME, Président  
Capitaliste de Montréal.  
Monsieur G. B. BURLAND, Vice-Président  
Industriel de Montréal.  
L'Hon. LOUIS BEAUBIEN, Directeur  
Ex-Ministre de l'Agriculture.  
Monsieur H. LAPORTE, Directeur  
De l'Épicerie en Gros Laporte, Martin & Co  
Monsieur S. CARSELEY, Directeur  
Propriétaire de la maison "Carseley," Montréal.  
M. Tancredi Bienvenu, Gérant-Général  
M. Ernest Brunel, Assistant-Gérant  
M. A. S. Hamelin, Auditeur

### SUCCURSALES :

MONTREAL: 316 Rachel, (coin St-Hubert 271 Roy  
(St-Louis de France); 1138 Ontario, coin Panet; Magasin  
Carseley; Abattoirs de l'Est, rue Frontenac.  
Béthiersville, P. Q.; D'Ipsé, P. Q.; St. Anselme, P. Q.  
Terrebonne, P. Q.; St. Guillaume d'Upton, P. Q. Pier-  
reville, P. Q.; Valleyfield, P. Q.; Ste-Scholastique, P. Q.  
Hull, P. Q.

### Bureau des Commissaires-Censeurs

Sir ALEXANDRE LACOSTE, Président  
Juge en Chef de la Cour du Banc du Roi.  
M. le Dr E. P. LACHAPPELLE, Vice-Président  
Honorable ALFRED A. THIBAUDEAU, Sénateur.  
(de la maison Thibaudeau, Frères de Montréal.)  
Honorable LOMER GOUIN, Ministre des Travaux Publics  
de la Province de Québec.  
Dr A. A. BERNARD et L'hon JEAN GINGUARD,  
Censeiller Législatif

### DEPARTEMENT D'ÉPARGNES.

Emission de certificats de dépôt spéciaux à un taux d'intérêt s'élevant graduellement jusqu'à 4 p.c. l'an suivant termes, intérêt de 3% l'an, payé sur dépôts payables à demande.

## LA BANQUE MOLSON

### 102ième DIVIDENDE

Les Actionnaires de la Banque Molson sont notifiés par les présentes qu'un Dividende de Deux et demi pour cent sur le capital-actions a été déclaré pour le trimestre en cours, et qu'il sera payable au bureau de la banque, à Montréal et dans les succursales, le et après le

### Second jour du Mois d'Avril prochain

Les livres de transfert seront fermés du 19 au 31 mars, ces deux jours compris.

Par ordre du Bureau de Direction,  
JAMES ELLIOT,  
Gérant-Général.

Montréal, le 23 février 1906.

par suite devenir actionnaires de la dite compagnie, en corps incorporé et politique, sous le nom de "A. Prud'homme et Fils," Limited, avec tous les droits et pouvoirs octroyés par le dit Acte et pour les fins et objets suivants, savoir:

(a) Acquérir et prendre possession de l'industrie actuellement exercée dans la cité de Montréal et ailleurs, par la maison "A. Prud'homme et Fils," ainsi que celle de la "Canadian Hardware Company," et de toutes et chacune des créances et dettes de tous propriétaires d'aucune industrie y concernée, ou autre industrie similaire, y compris sa clientèle, et les payer en actions de la compagnie ou autrement, et acquérir toutes autres actions d'autres compagnies que la dite société ou les dites sociétés ont acquises ou possèdent;

(b) Exercer l'industrie générale de quincailliers et fabricants de peintures, huiles et autres industries avec la faculté de transiger toutes autres affaires du même genre;

(c) Faire toutes et chacune des choses nécessaires, convenables et propres à l'achat, à la vente, à l'importation et à la fabrication de marchandises de la nature de celles vendues par des marchands de ferronnerie, et généralement exercer l'industrie de marchands de ferronnerie et manufacturiers;

(d) Exercer le commerce et l'industrie de la fabrication, production, appropriation, préparation, achat de vente ou autrement faire le commerce de plomberie et appareils sanitaires et de tuyaux en fonte et en fer.

(e) Manufacturer, acheter, vendre, commercer sur les produits du grain et des végétaux, composés chimiques, dynamite, poudre à canon, cellulose et ses dérivés et composés, les extraits, drogues, matériaux ouvrés ou non et tous produits similaires ou de même affinité.

(f) Exercer l'industrie de fabricants et vendeurs de moteurs électriques, dynamos et autres machines, appareils et matériaux électriques, et acheter, vendre, fabriquer, réparer, changer, altérer, louer et faire le commerce d'appareils électriques et marchandises de tous genres.

(g) Produire l'électricité et la force motrice électrique pour l'usage de la compagnie et vendre et disposer du surplus de force pour l'éclairage, le chauffage et la force motrice ou autrement selon qu'il sera jugé convenable, pourvu toutefois que la vente et la disposition de tel surplus de force soient limitées au pâté de maisons ou carré dans lequel l'électricité sera produite, et pourvu aussi que les droits, privilèges et pouvoirs conférés par les présentes à la compagnie dans la clause précédente, lorsqu'ils ne sont exercés en dehors de la propriété de la compagnie, soient assujettis à toutes les lois et à tous les règlements provinciaux et municipaux;

(h) Fabriquer, acheter et vendre toutes sortes de peintures et huiles;

(i) Acheter, vendre, fabriquer, réparer, altérer ou échanger, louer, exporter, faire le commerce de toutes sortes d'articles et choses qui pourraient être nécessaires aux fins de la dite industrie communément ou habituellement faites et vendues en rapport avec la dite industrie;

(j) Généralement acheter, prendre, louer ou en échange, louer ou autrement acquérir toute propriété mobilière ou immobilière, tous droits et privilèges que la compagnie jugera nécessaires ou convenables pour les fins de son industrie.

(k) Acquérir la clientèle, les droits, propriétés et actifs de toutes sortes, et vendre en tout ou en partie le passif de toute personne, société, association ou corporation, engagées dans une industrie que la compagnie est autorisée à exercer dans laquelle elle est engagée et les payer en espèces, actions, débetures ou autres effets de commerce de la compagnie ou autrement;

(l) Acquérir tous marques de commerce, dessins de fabriques, brevets, droits de brevet, licences, privilèges ou droits égaux pour et concernant toute invention qui pourrait être jugée utile à la compagnie;

(m) Hypothéquer, garantir, vendre, louer ou disposer de toutes terres, travaux, marques de commerce, industries, brevets, droits de brevet ou autres propriétés de la compagnie;

(n) Prendre et acquérir et détenir des garanties d'aucune nature ou qualité, mobilières ou immobilières, pour dettes, engagements ou obligations envers la compagnie, encourues ou à être encourues en rapport avec l'objet et les fins de l'industrie de ladite compagnie;

(o) Faire tous actes, acte sous seing privé et choses nécessaires et convenables dans l'exercice de tous et chacun des pouvoirs de la compagnie ou qui pourraient être jugées de nature à promouvoir ses intérêts.

La Compagnie exercera son industrie par tout le Canada et ailleurs.

L'endroit du Canada où la dite Compagnie aura son principal bureau d'affaires sera la Cité de Montréal, dans la Province de Québec.

Le capital-actions de la dite compagnie sera de cent quarante-cinq mille dollars, divisé en mille quatre cent cinquante actions de cent dollars chacune, avec privilège d'augmenter le dit capital actions, en vertu des dispositions du dit Acte.

Les dits requérants seront les premiers directeurs ou directeurs provisoires de la dite compagnie.

POUR VU TOUJOURS que rien, dans les présentes, n'autorise la construction et l'exploitation de chemins de fer, ou de lignes télégraphiques ou téléphoniques ou l'établissement de banques et l'émission de papier-monnaie, et le commerce d'assurance ou l'exploitation de compagnies de prêts par la dite compagnie.

Donné sous mon seing et sceau, à Ottawa, ce sixième jour de février 1906.

R. W. SCOTT,

Secrétaire d'Etat.

#### Offre Gratuite aux Bouchers.

Nous avons reçu une communication de M. C. S. Page, Hyde Park, Vermont, qui nous autorise à dire à ceux de nos lecteurs qui sont Bouchers ainsi qu'à ceux qui ont un intérêt dans le commerce des Peaux que, s'ils lui envoient une carte postale portant leur nom et leur adresse en mentionnant qu'ils ont lu cette note dans le Prix Courant, il insérera leur nom sur la liste de ses clients et leur enverra gratuitement, port payé, et de temps en temps suivant leur émission, ses Bulletins des Peaux (Hide Bulletins) qui donnent les hauses et les baisses du marché des Peaux de Boeuf, Peaux de Veau, Peaux de Cheval, suifs, Résidus, etc.

M. Page est dans le commerce des Peaux depuis plus de cinquante ans et sa réputation d'un homme à la responsabilité duquel on peut se fier.

## LONDON GUARANTEE & ACCIDENT COMPANY, LIMITED

Contrats de Garantie et de Fidélité. Polices d'assurance contre les Accidents et la Maladie  
Polices Collectives contre les Accidents pour les Ouvriers.

**D. W. ALEXANDER, W. M. McCOMBE,**  
Gérant pour le Canada, Gérant pour la Province de Québec,  
Edifice Canada Life, Edifice Canada Life,  
TORONTO. MONTREAL.

## L'ASSURANCE MONT-ROYAL

Compagnie Indépendante (incendie)

Bureaux: 1720 rue Notre-Dame  
Coin St-François-Xavier, MONTREAL  
RODOLPHE FORGET, Président.  
J. E. CLÉMENT, Jr., Gérant-Général.

## LA JACQUES-CARTIER

Compagnie d'Assurance Mutuelle  
contre l'Incendie.

Bureau: 118 St-Jacques, Montreal

Primes fixes et système mutuel.  
Taux raisonnables, sécurité absolue.  
Réclamations justifiées promptement payées.

On Demande des Agents.

## PATENTES OBTENUES PROMPTEMENT

Avez-vous une Idée?—Si oui, demandez le Guide de l'Inventeur qui vous sera envoyé gratis par Marion & Marion, Ingénieurs-Consultants.  
Bureaux: { Edifice New York Life, Montréal,  
et 907 G Street, Washington, D. C.

## ALEX. DESMARTEAU

Successeur de Charles Desmarteau,

COMPTABLE, AUDITEUR,  
LIQUIDATEUR DE FAILLITES

Commissaire pour Québec et Ontario.

Bureaux, 1508 et 1608 rue Notre-Dame.

Montréal.

Arthur W. Wilks J. Wilfrid Michaud

## WILKS & MICHAUD,

Comptables, Auditeurs, Commissaires pour toutes les provinces.

Règlement d'affaires de Faillites.

211 et 212 Bâtiment Banque des Marchands  
Téléphone Main 426 MONTREAL.

## L'HUMIDITE DANS LA MAISON

On se figure généralement, et à tort, que l'humidité est une source de malaise et d'ennui. Il est incontestable qu'un excès d'humidité en été cause beaucoup de malaise; mais on est loin de comprendre la relation qui existe entre la température et l'humidité et surtout le rôle que joue l'humidité dans l'économie du chauffage de la maison en hiver, dit le "Builder's Journal."

Tout le monde est d'accord pour admettre qu'en hiver les maisons sont trop chauffées en Amérique; ce fait est à remarquer dans presque tous les intérieurs de ce pays, où on emploie le charbon comme combustible. Il faut, bien entendu, se tenir chaudement pendant nos hivers froids et rudes, et la manière ordinaire de le faire consiste à brûler autant de charbon que possible.

Toutefois, une étude scientifique du problème du chauffage a démontré que le meilleur moyen de chauffer une maison, le moyen le plus sûr pour avoir chaud, consiste à brûler du charbon d'une manière scientifique, à l'employer avec discernement, à en obtenir le plus grand rendement possible et à régler le chauffage à l'aide d'un appareil scientifique disposé pour assurer les meilleurs résultats.

L'étude du chauffage a fait remarquer des effets très curieux. Des chambres dont la température est plus élevée que celle d'autres chambres paraissent plus froides, les jours de froid, à ceux qui les occupent que lorsque le thermomètre est plus bas. Des recherches ont dévoilé le fait qu'un rapport direct existe entre l'effet de la température et l'humidité de l'air. En d'autres termes, étant données deux chambres à la même température, celle où l'air est le plus humide paraîtra la plus chaude; autrement dit, la chambre où l'air est le plus humide, démandera une température moins élevée, exprimée en degrés, que celle où l'air est plus sec.

La conclusion évidente à tirer de cette observation, c'est qu'un rapport convenable doit être maintenu dans nos habitations entre le degré d'humidité de l'air et la température. Le docteur Henry Mitchell Smith, qui a consacré beaucoup de temps à des recherches à ce sujet, suggère une proportion d'environ 60 pour cent d'humidité, jamais moins de 50 pour cent, ni plus de 70 pour cent. Avec un tel pourcentage d'humidité, une température de 65 degrés Fahrenheit est amplement suffisante et confortable.

Deux avantages résultent d'un rapport convenable entre la température et l'humidité de l'air: plus de confort et moins de danger de maladie, parce que cette juste proportion procure une atmosphère plus saine. L'humidité de l'air intérieur a un rapport plus scientifique avec

**BANQUE D'HOCHELAGA**

Capital souscrit, - \$2,000,000  
 Capital payé, - 2,000,000  
 Fonds de Réserve, - 1,450,000

**DIREC-TEURS**  
 F. X. ST-CHARLES, Ecr. Président.  
 R. BICKERDIKE, M.P., Vice-Président.  
 Hon. J. D. ROLLAND  
 J. A. VAILLANCOURT, Ecr.  
 ALPHONSE TURCOTTE, Ecr.  
 M. J. A. FRENDEGAST, Gérant-général  
 C. A. GIROUX, Gérant local  
 F. G. LEDUC, Assistant-Gérant  
 O. E. DORAIS, Inspecteur.

BUREAU PRINCIPAL: MONTREAL

Succursales: Québec, St-Roch, Trois-Rivières, Joliette, Sorel, Valleyfield, Louiseville, Sherbrooke Ste-Martine, P. Q., St-Jérôme, Vankeek Hill, Ont., St-Boniface, Man., Winnipeg, Man., St-Henri, près Montréal; Montréal: 1593 Ste-Catherine, 1756 Ste-Catherine, Avenue Mont-Royal, 2217 Notre-Dame Hochelaga et Pointe St-Charles.

CORRESPONDANTS:

**New-York:** National Park Bank, National City Bank, The National Bank of N. A., Importers and Traders Nat. Bank, Merchants Nat'l Bank, M.M. Ladenburg, Thalmann & Co., Heidelbach, Ickelheimer & Co., Kountzo Brothers.  
**Boston:** International Trust Co., National Shawmut Bank, National Bank of Redemption.  
**Philadelphie:** The Philadelphia National Bank, The Fourth Street National Bank.  
**Chicago:** National Live Stock Bank, Illinois Trust and Savings Bank, Clydesdale Bank, limited, Crédit Lyonnais de Paris, Crédit Industriel et commercial, Comptoir National d'Escompte de Paris.  
**Londres, Anglt.:** Crédit Lyonnais, Société Générale, Crédit Industriel et Commercial, Comptoir Nat'l d'Escompte de Paris.  
**Paris, Fra.:** Crédit Lyonnais, Société Générale, Crédit Industriel et Commercial, Comptoir Nat'l d'Escompte de Paris.  
**Bruxelles, Bel.:** Crédit Lyonnais.  
**Berlin, Allem.:** Deutsche Bank.  
**Vienne, Autr.:** Banque I.R.P. des Pays Autrichiens.  
**Rotterdam, Hol.:** Banque de Rotterdam.  
 Lettres de Crédit émises payables dans toutes les parties du monde  
 Intérêts alloués sur dépôts d'épargne.

**La Banque Nationale**

Bureau Chef: QUEBEC.

Capital - - - - - \$1,500,000.00  
 Réserve et Profits Indivis - \$583,166.26

**DIRECTEURS:**

R. AUDETTE, - - - - - Président,  
 Hon. Juge A. CHAUVREAU, Vice-Président,  
 V. CHATEAUVERT.  
 J. B. LALIBERTE.  
 NAZ. FORTIER.  
 NAR. RIOUX.  
 V. LEMIEUX.  
 P. LAFRANCE, - - - - - Gérant.  
 N. LAVOIE, - - - - - Inspecteur.

Vingt-neuf Succursales dans la Province de Québec, une dans Ontario.  
 Correspondants en France, en Angleterre, à New-York et à Boston.  
 Intérêt de 3 % payé semi-annuellement sur tout dépôt au département d'épargne.  
 Nous collectons promptement dans toutes les parties du Canada et des Etats-Unis, à des taux modérés.  
 Nous portons une rigoureuse attention à toutes les affaires qui nous sont confiées.

**GEO. GONTHIER**  
 EXPERT COMPTABLE ET AUDITEUR  
 11 et 17 Cote de la Place d'Armes, - MONTREAL.  
 TEL. BEL., MAIN 2113.

celle de l'air extérieur, condition tout-à-fait essentielle pour jouir d'une bonne santé en hiver.

**LES EXPORTATIONS ET IMPORTATIONS DE FER ET D'ACIER DE LA GRANDE-BRETAGNE EN 1905.**

Le commerce extérieur de la Grande-Bretagne, dans les lignes du fer et de l'acier, a dépassé de beaucoup en 1905, tant pour la valeur que pour le tonnage, celui de l'année 1904. La valeur déclarée totale des exportations et importations, de fer, d'acier et de machinerie, pendant les deux années respectivement, est indiquée dans le tableau suivant:

	Importations.	Exportations.	Total.
1905....	£18 782,861	£74,240 0	£19,327,101
1904....	17,203,725	65,197,000	82,400,725

L'année dernière, l'importation totale de minerais de fer dans le Royaume-Uni a été de 7,350,000 tonnes contre 6,100,000 tonnes l'année précédente.

Sur le nombre de tonnes d'augmentation, 1,116,000 tonnes provenaient de l'Espagne qui a expédié, l'année dernière, 5,764,000 tonnes de minerais de fer et de minerais manganésifères en Grande-Bretagne. Quelques-uns des principaux articles expédiés de Grande-Bretagne en 1905 et en 1906 sont les suivants:

	1904	1905
Fer en gueuse . . . . .	810,934	981,441
Plaques de navires, de ponts et de chaudières . . . . .	152,337	204,593
Tôles galvanisées . . . . .	385,403	407,021
Tôles noires . . . . .	62,529	68,903
Fer-blanc . . . . .	359,634	354,951
Barres de fer forgé. . . . .	115,636	134,198
Acier en barres . . . . .	122,930	151,809
Rails . . . . .	525,371	546,644
<b>Totaux. . . . .</b>	<b>2,534,774</b>	<b>2,849,560</b>

Les exportations de fer en gueuse des Etats-Unis ont été, l'année dernière, de 172,789 tonnes contre 56,027 en 1904. Une portion considérable de l'augmentation consiste en ferro-manganèse, en hématite pour Sparrow's Point et en fer en gueuse pour Philadelphie, destinés à la fabrication de tuyaux en fer fondu pour la réexportation.

Les exportations britanniques de fer en gueuse ont été de 126,164 tonnes en 1905, contre 130,408 en 1904; celles de pièces de construction en acier ont été de 123,001 tonnes, contre 122,954, dont 96,000 tonnes environ provenaient de Belgique chaque année; les importations d'acier en lingots, en loupes et en billettes ont été de 603,949 tonnes en 1905 et de 522,706 en 1904; celles des lignes diverses de produits finis en fer et en acier ont été de 402,343 tonnes contre 427,372 tonnes.

**UBALDE GARAND TANCREDE D. TERROUX**  
**GARAND, TERROUX & CIE.,**  
 BANQUIERS ET COURTIERS

116 Rue St-Jacques, MONTREAL

Effets de commerce achetés. Traités émis: sur toutes les parties de l'Europe et de l'Amérique. Traités des pays étrangers encaissés aux taux les plus bas. Intérêt alloué sur dépôts. Affaires traitées par correspondance

**BANQUE DE MONTREAL**

FONDEE EN 1817

CONSTITUÉE PAR ACTE DU PARLEMENT

Capital tout payé..... 14,400,000.00  
 Fonds de Réserve..... 10,000,000.00  
 Profits non Partagés..... 801,855.41

BUREAU DES DIRECTEURS

**LE TRÈS HON. LORD STRATHCONA AND MOUNT ROYAL, G.C.M.G.,** Président Honoraire  
**HON. SIR GEORGE A. DRUMMOND, K.C.M.G.** Président  
 E. S. Clouston, Vice-Président James Ross, Ecr.  
 A. T. Paterson, Ecr., Hon. Robt. MacKay  
 R. B. Angus, Ecr., Sir W. O. MacDonald  
 Edward B. Greenshields, Ecr., R. G. Reid, Ecr.,  
 F. S. Clouston - Gérant-Général,  
 A. Macleod, Inspecteur chef et Surint. des Succursales  
 H. V. Meredith, Asst. Gérant Général et Gérant à Montréal  
 C. Sweeney, Surintendant des succursales de la Colombie Anglaise  
 W. E. Stavert, Surintendant des succursales des Provinces Maritimes  
 F. W. Taylor, Asst. Inspecteur, Montréal  
 F. J. Hunter Asst. Inspecteur, Winnipeg  
 T. S. J. Saunders, Asst. Inspecteur, Montréal.

**100 Succursales au Canada, aux Etats-Unis, en Angleterre et à Terre-Neuve**

Montréal—H. V. Meredith, Gérant et Asst. Gérant Gén  
 Londres, Eng.—45.47 Threadneedle St., E. C. Alex. Lang, Grant.  
 New-York—50 Wall St., R. Y. Hebdon et A. D. Brathwaite, (act.), Agents  
 Chicago—Coin Monro et Lassalle, J. M. Greata, Gérant  
 St John's et Birchy Cove, (Baie des Isles) Terre-Neuve.

DEPARTEMENTS D'EPARGNES dans chacune des succursales Canadiennes où les dépôts sont reçus et l'intérêt rét alloué aux taux ordinaires.

COLLECTIONS dans toutes les parties du Dominion et des Etats-Unis, faites aux meilleurs taux.

LETTRES DE CREDIT, négociables dans toutes les parties du monde, émises aux voyageurs.

**BANQUIERS DANS LA GRANDE-BRETAGNE**

Londres—Banque d'Angleterre, The Union of London & Smith's Bank Ltd. The London and Westminster Bank Ltd. The National Provincial Bank of England Ltd.  
 Liverpool—The Bank of Liverpool, Ltd.  
 Ecosse—The British Linen Company Bank et succursales.

**BANQUIERS AUX ETATS-UNIS**

New-York—The National City Bank. The Bank of New York, N. R. A. The National Bank of Commerce à N. Y.  
 Boston—The Merchants National Bank. J. B. Moors & Co  
 Buffalo—The Marine Bank  
 San Francisco—The First National Bank. The Anglo-Californian Bank, Ltd.

**BANQUE DE SAINT-HYACINTHE**

Bureau Principal: St-Hyacinthe, P.Q.

CAPITAL PAYE - - - - - \$329,515.00  
 RESERVE - - - - - 75 000 00

DIRECTEURS:

G. O. DESSAULLES, - - - - - Président.  
 J. R. BRILLON, - - - - - Vice-Président.  
 C. P. MORIN, - - - - - V. B. SICOTTE,  
 M. ARCHAMBAULT, - - - - - DR E. OSTIGUY,  
 JOS. MORIN, - - - - - W. A. MORFAU,  
 F. PHILIE, Inspecteur. - - - - - Caisier.

Succursales:

Drummondville, - - - - - H. St-Amant, Gérant.  
 S-Césaire, - - - - - M. N. Jarry, gérant.  
 Farnham, - - - - - J. M. Bélanger, gérant.  
 Iberville, - - - - - J. F. Moreau, gérant.  
 L'Assomption, - - - - - H. V. Jarry, gérant.  
 Correspondants:—Canada: Eastern Townships Bank et ses succursales. Etats-Unis: New-York, The First National Bank, Ladenburg, Thalmann & Co. Boston: Merchants National Bank.

**Sun Life Assurance Company of Canada**  
 Bureau Principal, - MONTREAL  
 L'homme habile à prendre des assurances et qui veut conduire son affaire d'une manière strictement honnête et honorable, a une excellente occasion de le faire dans cette Compagnie "Prospère et Progressive." Ecrivez au Surintendant des Agences à Montréal.

T. J. CHARBONNEAU, Prés. Tel. Bell, Main 4636  
 J. L. H. MARCIL, S.c.-Gérant. Tél. Marchands, 251.

**LA FONCIERE**  
 ASSURANCE MUTUELLE CONTRE L'INCENDIE  
 Incorporée d'après les lois de la Province de Québec; opère sous le contrôle du Gouvernement.

**ETAT COMPARATIF**

	31 Déc. 1934	31 Déc. 1935	Augmentation
Polices en vigueur.....	2309	4486	2177
Montant des Assurances en vigueur.....	\$1,610,000	\$3,020,000	\$1,410,000
Billets de Dépôt non répartis.....	\$35,405.76	\$65,728.41	\$30,322.65
Actif.....	\$39,207.00	\$75,310.00	\$36,103.00

Revenu approximatif pour l'année 1936  
**\$70,000 00.**

**NOUVEAUX BUREAUX :**  
 10 Cote St-Lambert, - Montreal.

**LA PROVINCIALE**  
 Assurance-Mutuelle-Incendie  
 Bureau-chef: EDIFICE GUARDIAN  
 160, RUE ST-JACQUES  
**MONTREAL.**

Sécurités absolues. Taux raisonnables.  
 AGENTS demandés dans toutes les localités.

**PLUS DE \$7.000.000.**

En plus des primes reçues, plus de \$7.000.000 ont été payés aux détenteurs de polices ou portés à leur crédit par la

**Canada Life Assurance Co.**  
 Bureau Principal: - TORONTO.

(ETABLIE 1853)  
**The Phenix Insurance Company OF BROOKLYN**  
 TOTAL DE L'ACTIF - - \$7,112,413.30

**Robert Hampson & Son, Agents,**  
 89 rue St-Sacrement, Montréal

# Assurances

## LES DIVIDENDES DIFFERES

(Suite).

L'objection faite à la distribution des dividendes à des périodes dépassant un certain nombre d'années produit une forte impression sur les porteurs de polices en général. En effet, d'après ce plan, un assuré qui ne continue pas son assurance jusqu'à la date de distribution du dividende, ou qui meurt dans la période de comprise entre deux distributions de dividendes, est sujet à perdre ce qui lui revient du surplus qui doit être distribué, quand la date de la distribution est échue. Quand une police est conservée jusqu'à quelques mois de la date d'échéance du dividende, puis abandonnée, ou bien, lorsqu'elle est arrivée à maturité, en raison du décès du porteur de police, il semble juste que cette police profite d'une part équitable du surplus qui doit être distribué plus tard.

Toutefois, ce principe général peut être annulé par les termes spéciaux de la police d'assurance, dont la signification exacte devrait être expliqué et à l'assuré. Si, alors, il est dit explicitement dans le contrat qu'aucun dividende ne sera payé à moins que la police ne soit encore en vigueur au moment de la distribution du dividende, le porteur de police, ou ses héritiers, n'ont aucun droit à ce dividende, si pour une raison quelconque la police arrive à maturité, ou se trouve déchu avant cette époque.

A la Convention de l'Assurance, M. Rufus W. Weeks, actuaire de la New York Life, a émis l'opinion qu'on devrait permettre la passation de contrats d'assurances, d'après le système de dividendes différés ne sont pas une chose nouvelles Compagnies étaient obligées de faire un décompte annuel pour chaque porteur de polices, tous ces inconvénients n'existaient pas. Le système des dividendes différés était un jeu où l'on gagnait à tout coup, dans lequel les Compagnies détenant les enjeux et n'en mettaient aucun." M. McIntosh, solliciteur de la New York Life, déclare que les dividendes différés n'étaient pas une chose nouvelle; ce système était en vigueur dans l'ancien monde depuis très longtemps. Il dit que le principe du droit que chacun a à faire un contrat était attaqué par les contrats prohibant les dividendes différés." L'assurance sur la vie est une bonne chose, dit-il, et doit être offerte d'une manière attrayante. On doit traiter avec les hommes tels qu'ils sont, et non pas

**COMPAGNIE MONTREAL-CANADA.**  
 d'Assurance contre l'Incendie  
 Ci-devant  
 LA COMPAGNIE D'ASSURANCE MUTUELLE  
 CONTRE LE FEU DE LA CITE DE MONTREAL.  
 ÉTABLIE EN 1859

Capital autorisé - - - -	\$1,000,000.00
Actif net excédant - - - -	480,000.00
Dépôt au gouvernement du Canada pour la garantie des porteurs de polices - - - -	60,000.00
Sinistres payés à date - - - -	888,021.10

Cie indépendante. Taux modérés.  
 A. A. LABRECQUE, Président.  
 J. B. LAFLEUR, Gérant.

**BUREAU PRINCIPAL :**  
 59 rue St-Jacques, Edifice "La Presse"  
 MONTREAL  
 On demande des agents pour les localités non représentées.

**WESTERN**  
 Assurance Co.  
 Compagnie d'Assurance contre l'Incendie et sur la Marine  
 INCORPORÉE EN 1851

CAPITAL PAYÉ - - - -	\$1,500,000
ACTIF, au-delà de - - - -	3,300,000
REVENU ANNUEL, au-delà de - - - -	3,890,000

**Bureau Principal: TORONTO, Ont.**  
 Hon. Geo. A. Cox, Président.  
 J. J. KENNY Vice-Prés. et Directeur-Gérant  
 C. C. FOSTER, Secrétaire.  
**Succursale de Montréal :**  
 189 rue Saint-Jacques.  
 ROBT. BICKERDIKE, Gérant.

S. T. WILLET, F. GAUTHIER  
 PRÉSIDENT. SECRÉTAIRE.

**"EQUITABLE"**  
 Mutual Fire  
 Insurance Co.

Une des plus fortes Compagnies pour le montant assuré.

**J. L. E. BRUNEL**  
 AGENT PRINCIPAL, INSPECTEUR  
 160 RUE ST-JACQUES  
 TEL. MAIN 4635

**THE METROPOLITAN LIFE INS. CO.**  
 Incorporée par l'état de New-York.  
**La Compagnie du Peuple, par le Peuple, pour le Peuple.**  
 ACTIF : \$151,663 477 29

A plus de polices payant primes en force (11 ans) aux Etats-Unis et au Canada que n'importe quelle autre compagnie et, pendant chacune des dix années passées, a accepté et émis plus de polices nouvelles en Amérique que n'importe quelle autre compagnie.

**MOYENNE D'UNE JOURNÉE D'OUVRAGE.**

Réclamations payées.....	395	Par jour	\$1,502,484.00
Polices échues.....	6,972		
Nouvelles Assurances inscrites.....	395	Par jour	\$123,788 29
Palements aux porteurs de Polices et additions à la Réserve.....	395		
Actif accru.....	\$ 77,275.94		

A déposé avec le Gouvernement du Dominion, pour la protection des détenteurs de polices au Canada en titres Canadiens, plus de \$2,600,000.00.  
 \$1,596,509,769.00 d'assurances en vigueur sur 8,596,705 Polices.

tels que l'on voudrait qu'ils soient. Présentez à un homme différentes formes de polices d'assurance, et il achètera la police à dividende différé dix fois contre une seule fois où il achètera une police à dividende annuel; c'est ce qui a été prouvé dans les trente dernières années."

Un actuair a déclaré à cette convention que sa Compagnie donnait des dividendes annuels et a nié que le système des dividendes différés ait plus de popularité. Il pense que les Compagnies devraient avoir l'option d'une distribution de dividendes tous les cinq ans.

Cette discussion animée a eu pour résultat la prise d'une résolution contraire au système du dividende différé.

#### DE LA MANIÈRE DE SOLLICITER

Extrait du "Agents Record", Travelers' Insurance Company.

Si beaucoup d'hommes débutant dans l'assurance ne réussissent pas, ce n'est pas par manque d'énergie, d'aptitudes ou de tact. Leur insuccès est dû à ce qu'ils ne conduisent pas leur travail de manière à obtenir les résultats maximum et à établir des affaires permanentes. On doit solliciter et vendre l'assurance, en employant les mêmes moyens que pour vendre d'autres marchandises. Si une personne employée à la vente de livres ne s'adressait qu'aux personnes qu'elle connaît, ou passait son temps à courir d'un bout de la ville à l'autre, ses efforts produiraient peu de résultats. En matière d'assurance, la sollicitation doit se faire de la même manière que la vente des livres.

Commencez votre travail en haut d'un édifice et descendez jusqu'en bas. Interviewez tous les hommes auprès desquels vous pouvez obtenir admission. Si vous ne placez pas d'assurance, vous faites au moins impression, et votre prochaine entrevue est rendue plus facile. En agissant systématiquement de cette manière, vous établissez une ligne d'affaires en perspective, vous faites des connaissances, vous vous faites connaître comme agent d'assurance parmi le public, toutes choses qui sont des facteurs en affaires.

Quand vous aurez travaillé plusieurs fois le même territoire, vous ferez certainement des affaires. La série des personnes qui constituent vos assurés en perspective deviendra plus nombreuse et vous ne pourrez faire autrement que de réussir. Si vous avez jusqu'ici sollicité au hasard, essayez cette méthode de concentration avec persévérance. Sur toutes les personnes que vous sollicitez, vous arriverez forcément à en assurer un certain nombre, et en n'omettant personne dans votre sollicitation, vous assurerez souvent un homme au

quel vous étiez loin de vous attendre à vendre une police d'assurance

#### Régal Littéraire

Le numéro du mois de mars du magazine "The Four-Track News" commence par un article intéressant, accompagné de belles gravures sur les "Villages des Montagnes Vertes"; cet article est dû à la plume de G. Marion Burton; de ce paysage de l'Etat de Vermont, nous sommes transportés aux îles Hawaï, objet d'un article intitulé "The Island of Welcome," par Katherine Pope; L. F. Brown fait une claire description du "Goufre du Delaware", et Frank Cramer nous fait faire un court voyage à Béthléem. L'article intitulé "Quaint Old Marion" est une description, par James F. J. Archibald, de la ville du même nom située dans le Massachusetts et est plein d'intérêt au point de vue du genre humain; "Michigan's Venice" [la Venise du Michigan] par Hugo Erichsen est une description saisissante de St. Clair Flats, accompagnée de gravures impressionnantes. O. D. Skelton a écrit dans ce numéro un article très intéressant sur Milton et Penn, sous le titre "Le Poète et le Quaker." Un autre article sur Lincoln est dû à la plume de Austin Cook, et Henry Irving Dodge décrit d'une manière intéressante un voyage sous le titre "From Lake to Sea." L'origine de la ville de New-York est le sujet d'une esquisse par Emma Archer Osborne; Clifford Howard écrit sous le titre "Dix minutes dans l'avenue Pennsylvanie;" les admirateurs de "Elegy," l'immortel poème de Gray, trouveront de l'intérêt dans un article intitulé "The Country Churchyard," par William F. Collins, et dans une étude écrite sous le titre "la Capitale du Nord," H. V. Ross fait une description d'Ottawa.

Ce ne sont là que quelques-uns des nombreux articles contenus dans la table des matières du numéro de mars de ce magazine intéressant. On y trouve aussi les rubriques ordinaires, des pièces de poésie, des renseignements utiles et des mots d'esprit, le tout illustré en demi-

tons d'un caractère artistique exceptionnel.

Le journal "The Four-Track News" coûte un dollar par an, dix cents le numéro, et on peut se le procurer chez George H. Daniels, Editeur, 57, 42<sup>e</sup> rue Est, New-York ou chez tout autre marchand de journaux.

TOUR DU MONDE. — Journal des voyages et des voyageurs. — Sommaire du No 7 [17 février 1906].

1. Le Djebel tripolitain, par M. Mathuisieulx.
  2. A travers le monde: L'Or à Madagascar, par M. Chaplin.
  3. La lutte économique: Allemands contre Anglais.—Le Port de Londres menacé par ceux d'Anvers et de Rotterdam inondés d'entrepôts allemands.
  4. Civilisations et religions: La plus courte Voie ferrée vers les Indes.
  5. Dans le monde du travail: Les progrès de l'industrie cotonnière au Japon. Ses besoins de coton brut.—Place à prendre par l'Indo-Chine.
  6. Livres et Cartes.
  7. Les grands Sports: L'Automobile triomphe de la Locomotive.
- ABONNEMENTS: France: Un an, 26 fr. Six mois, 15 fr. Union Postale: Un an 28 fr. Six mois, 14 fr. Le Numéro: 50 centimes. Bureaux à la Librairie Hachette et Cie, 79, boulevard Saint-Germain, Paris.

JOURNAL DE LA JEUNESSE.—Sommaire de la 1733<sup>e</sup> livraison [17 février 1906].—Les aventures de David Balfour, traduit de l'anglais de Robert-Louis Stevenson, par Mme Marie Dronsart.—Histoire romanesque de quelques tableaux, par P. de Mériel.—Influence de la température sur le coloris des papillons, par Louis Rousselet.—Le pardon du marquis par Julie Borius.—Les secrets de la prestidigitazione: les pérégrinations d'une pièce de monnaie, par Saint-J. de l'Escap.

ABONNEMENTS. France: Un an, 26 fr. Six mois, 10 fr. Union Postale: Un an, 22 fr. Six mois, 11 fr. Le numéro: 40 centimes. Hachette et Cie, boulevard St-Germain, 79, Paris.

"Mon salaire est de \$1,500 par an.

Que deviendrait ma famille si je mourais soudainement?"

Vous êtes-vous jamais posé cette question?

Réglez la chose avec la Manufacturers Life—une compagnie d'assurance placée sous le système d'inspection rigide du Gouvernement Canadien.

**The Manufacturers Life Insurance Co.,**

**TORONTO, ONT.**

Succursales: 260, rue St-Jacques, Montréal.

133, rue St-Pierre, Québec.

Richmond et Sherbrooke.

**Bibliothèque  
et Archives  
nationales**

**Québec** 

# *Le Prix Courant*

Page(s) manquante(s)