

L'HEBDOMADAIRE RÉGIONAL

# le Saint-Laurent

AG000072 F. 1217  
 1990/01/17  
 CIEI 10110 201 1000  
 10110 201 1000  
 10110 201 1000  
 10110 201 1000

70¢



## JOYEUX FESTIN

À l'achat d'un Joyeux Festin, obtenez **GRATUITEMENT** un des copains McCroquettes

Joyeux Festin comprend:

- Hamburger ou croquette
- Frites
- Boissons gazeuses, 12 oz.



1 différent chaque semaine jusqu'à épuisement des stocks.



RIVIÈRE-DU-LOUP — KAMOURASKA — TÉMISCOUATA — LES BASQUES  
 93e année, no 10

du 7 au 13 mars 1989

RIVIÈRE-DU-LOUP

# UNE PREMIÈRE FEMME POLICIERE

PAGE 3



## UNE SALLE VIDE POUR LA RELANCE DU P.Q.

PAGES 10 ET 11



## 7 MÉDAILLES AUX JEUX DU QUÉBEC

Les patineurs des Loupiots de Rivière-du-Loup se sont distingués en fin de semaine à Matane, lors de la présentation du premier bloc des Jeux du Québec. Samedi et Dimanche, des performances incroyables de trois de nos patineurs, ont permis à la délégation de l'Est du Québec de prendre la quatrième place dans le bloc du patinage de vitesse.

par Gilles LeBel

La jeune Caroline Bernier a été l'étoile individuelle avec 3 médailles d'or dans la catégorie cadet féminin. Elle devait franchir le fil d'arrivée la première au 300-400 et 600 mètres. De plus, lors de sa victoire au 400 mètres elle a éclipsé un record des Jeux du Québec. Quant à Jérémie Gougoux, il a remporté l'or au 400 mètres, abaisant lui-aussi un record des Jeux du Québec, l'argent au 200 mètres et le bronze au 300 mètres. L'autre victoire chez les Loupiots est allée à Julie Guérette qui remportait l'or au 800 mètres. Aussitôt revenus de Matane, les Loupiots se préparaient déjà en vue des essais canadiens qui doivent être présentés en fin de semaine.



Jérémie Gougoux.



Caroline Bernier.



Julie Guérette.

### BAR-DÉTENTE LE SAINT-PATRICE



FLASH MODE  
 5 à 7

BOUTIQUE GLOBUS

MERCREDI  
 8 MARS

169, RUE FRASER  
 RIVIÈRE-DU-LOUP  
 (418) 862-9895



3488\$

Pistolets chauffants



CÔTÉ & GODBOUT INC.

LE CENTRE DE LA RÉNOVATION

Rivière-du-Loup  
 862-9316

Trois-Pistoles  
 Bur.: 851-2004

# La météo

	Température	MAX.	MIN.
Mardi	Ensoleillé avec passages nuageux	-13	

## APERÇUS

Mercredi	Ensoleillé	-9	-17
Jeudi	Généralement ensoleillé	-4	-15
Vendredi	Pluie nuageux	-3	-12

En collaboration avec Environnement Canada

# Les loteries



**TIRAGE DU 3 MARS**  
NUMEROS LOTS

682481 50 000\$  
82481 5 000\$  
2481 250\$  
481 25\$  
81 5\$  
68248 1 000\$  
6824 100\$  
682 10\$



**TIRAGE DU 1 MARS**  
11 - 18 - 23  
33 - 47 - 49  
No. complémentaire: 46

**TIRAGE DU 4 MARS**  
8 - 15 - 22  
36 - 41 - 42  
No. complémentaire: 9



**TIRAGE DU 3 MARS**

2862411 1 000 000\$  
862411 10 000\$  
62411 1 000\$  
2411 100\$  
411 25\$  
11 10\$



**TIRAGE DU 4 MARS**  
6 - 13 - 25  
28 - 33 - 34  
No. complémentaire: 27

**MISE-TÔT**  
14 - 17 - 32 - 33

## L'horaire des marées

Date	Heure	Hauteur/Pieds	Hauteur/Mètres
09	03:55	13.8	4.2
	10:05	2	0.6
Jeudi	16:15	14.8	4.5
	22:30	2.6	0.8
10	01:10	14.2	4.3
	10:50	2	0.6
Vendredi	17:00	14.1	4.3
	23:10	7	2.1
11	05:20	14.2	4.3
	11:10	7	2.1
Samedi	17:15	12.9	3.9
	23:50	1.6	0.5
12	06:05	13.8	4.2
	12:10	1.5	0.5
Dimanche	18:10	11.5	3.5
	21:30	2.6	0.8
13	06:55	13.1	4.0
	13:15	2.6	0.8
Lundi	19:35	10.2	3.1
	01:20	3.6	1.1
14	07:55	12.2	3.7
	13:50	3.7	1.1
Mardi	20:10	9.0	2.7
	02:20	4.5	1.4
15	09:05	11.1	3.4
	16:25	4.4	1.3
Mercredi	22:00	8.3	2.5

## Le sommaire

• Éditorial	4
• Télé-horaire	17-18
• Cinéma	39
• Sports	35
• Petites annonces	26-27
• Répertoire	31
• Horoscope	34
• Nécrologie	33



La construction mieux connue sous le nom de Grange No 7 servait de d'entrepôt avant tout.

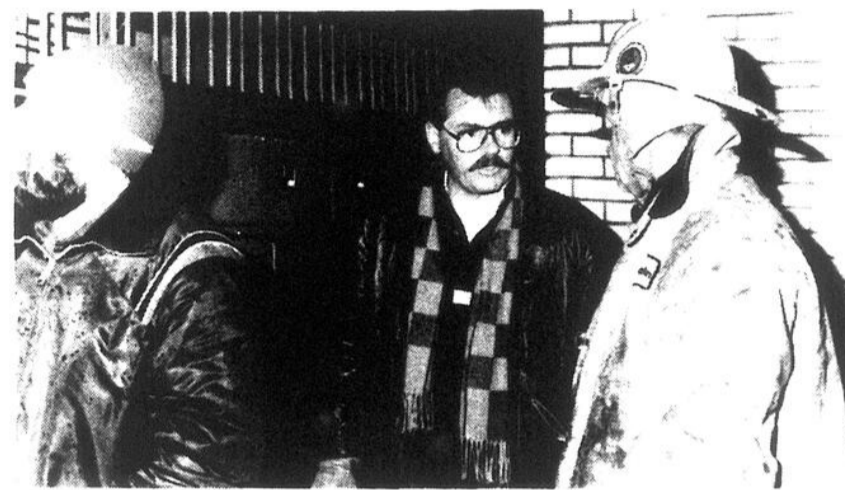

M. Jean Côté locataire de la bâtisse en grande conversation avec le chef-pompier M. Wilfrid Morin.

## Le feu détruit un hangar au Centre Ville

Un incendie dans un hangar situé à l'arrière du 530 Lafontaine à Rivière-du-Loup, a causé des pertes estimées à environ 80 000\$, dans la soirée de jeudi. L'alerte a été donnée sur le coup de 17h00 et les 22 pompiers disponibles ont mis un peu plus de deux heures à combattre le sinistre.

par Gilles LeBel

Cette construction de bois servant de remise était la propriété des Placements Claude Boucher. L'auberge de la Pointe qui louait une bonne partie de l'espace intérieur de la bâtisse incendiée, a subi des pertes qui pourraient se chiffrer à 50 000\$, selon les premières constatations. En plus du véhicule récréatif mieux connu sous le nom de 'Ballade de la Pointe', au moins cinq autres voitures de différentes valeurs se trouvaient à l'intérieur. Le feu a éclaté au plancher supérieur, ce qui a facilité la tâche d'extinction. Les sapeurs ont utilisé l'échelle aérienne pour minimiser l'étendue du brasier. Selon le responsable du Service des Incendies M. Wilfrid Morin, l'incendie est calculé comme étant 'bizarre'. 'Il n'y avait pas d'électricité et de chauffage dans le hangar et les portes étaient toutes cadenassées lors de notre arrivée sur les lieux.' Une enquête est présentement menée par le chef-enquêteur de la Sûreté Municipale, M. Yves Corbin.

## Opération A.V.P.C.

# Le nombre de sorties en progression

(G.S.L.)- Depuis sa mise sur pied en 1986, l'«Opération A.V.P.C. 08» a connu une progression importante du nombre de sorties et de personnes véhiculées. Selon les statistiques de 1988, 70 personnes ont été véhiculées à leur résidence et ce, lors de 70

transports. En 1986 et 1987, on notait 25 sorties pour 42 personnes et 32 sorties pour 51 personnes. En 1988, le service a été offert une journée de plus, soit 7 jours. C'est du moins ce qui se dégage d'une entrevue à laquelle participaient deux

représentants de l'Opération, M. Marcel Bérubé, secrétaire, et M. Lucien Viel, président. Ces derniers ont indiqué que cette progression est étroite-

plus par les hôteliers ainsi que les barmaids qui collaborent de plus en plus. Plus de 100 bénévoles se sont impliqués en 1988 dans cette

conduire d'être véhiculées chez elles en toute sécurité. Les fonds amassés, soit 4 500\$, par le biais de dons des personnes véhiculées, des com-

**Abattoir Normand Dionne**

Mme Murielle D.-Dionne, prop.  
- ABATTAGE - DÉPEÇAGE  
- EMBALLAGE pour congélateurs  
- Porcs - Agneaux - Boeufs

200, rue Principale Saint-Arsène Tél.: 862-2636

**LOUPIOTS**  
3 mars  
Société St-Jean-Baptiste #154

**LOTO-ALBATROS**  
\$300 - Léon Pelletier #13440  
\$100 - Salon Saucier #13708  
\$50 - Linda Côté #14527  
\$50 - Gérin Lajoie #14133  
Pierre St-Jean #14064



M. Marcel Bérubé, secrétaire de l'Opération, M. Renaud Viel, membre de la Résidence des Pélerins, M. Rosaire Corbin, directeur, M. Jean Bourdeau, président du conseil d'administration de la Résidence, M. Lucien Viel, président de l'Opération, M. Fernand Rossignol, administrateur de la Résidence et M. Claude Dionne, trésorier de l'Opération.

ment liée à la visibilité sans cesse grandissante de ce service de voiturage. «Nous sommes connus de plus en

opération qui permet, rappelons-le, pendant la période des fêtes, aux personnes qui ne sont pas en état de

manditaires et de la vente d'objets de promotion ont été versés récemment à la Résidence des Pélerins.

**PINGOUIN**

CENTRE COMMERCIAL RIVIÈRE-DU-LOUP  
8 6 2 - 9 8 9 8

**NOUVELLE BOUTIQUE PINGOUIN**  
**NOUVELLE MARCHANDISE**  
**NOUVELLE ADMINISTRATION**

**OUVERTURE LE 13 MARS**

VENEZ RENCONTRER MME RÉJEANNE BEAULIEU, PROPRIÉTAIRE

Ancien local de Boutique Thérèse



Sûreté municipale de Rivière-du-Loup

## On n'est pas obligée d'avoir de gros bras pour devenir policier

Pour la première fois en presque 100 ans d'histoire, la Sûreté municipale de Rivière-du-Loup compte, parmi ses effectifs d'agents-pompiers, une femme, la constable Johanne Levasseur. Engagée à l'essai depuis un peu plus d'un mois, la jeune agente considère que le métier de policier est devenu autant accessible au sexe féminin que masculin d'où ses propos: «On n'est pas obligée d'avoir de gros bras pour devenir policier.»

par Guy Lavoie

Mme Levasseur note, toutefois, que la situation n'a pas toujours été aussi rose dans cette profession considérée pendant longtemps comme le

lités ont évolué. À cet égard, elle s'est dit très bien acceptée par son équipe de travail avec laquelle elle communique sans problème.

Quant à la population, elle observe quelques gaucheries ou expressions de visages qui traduisent plus de la surprise que du sexisme. «Lors d'interception, des gens restent un peu surpris de voir une femme. Il faut dire que l'uniforme les rend toujours un peu nerveux. Ils répondent dans bien des cas: «Oui Monsieur, puis: Excusez Madame». Dans l'ensemble, le contact est très bon. J'ai hâte de voir au fil des mois.»

La jeune femme indique qu'elle occupe les mêmes

ce métier, ce qui est important, ce n'est pas tellement le fait qu'on soit un homme ou une femme, mais c'est d'avoir une façon de penser particulière. Nous sommes amenés à prendre des décisions rapides qui doivent être toujours logiques.»

Formée en techniques policières au cégep de Rimouski, Mme Levasseur affirme qu'elle fait ce qu'elle adore le plus. «J'ai étudié pour devenir policier. J'ai mis beaucoup d'efforts pour atteindre mon but. Au début, je le faisais par goût d'aventure. Par la suite, je me suis rendue compte que je le faisais pour servir les gens. Il faut dire que j'ai été influencée

inconsciemment dans mon choix de carrière par mon grand-père qui a été aussi policier à la Sûreté municipale.»

Selon la constable qui est originaire de Rivière-du-Loup, même si elle a été formée de la même manière que les étudiants masculins, une femme policière possède une approche différente. Dans bien des cas, l'agente tentera de faire obtempérer par une foule de moyens avant d'user de force. Elle peut être aussi dans certaines situations mieux placée pour intervenir notamment lors d'actes de violence conjugale où les victimes vont parfois préférer discuter avec une personne de leur sexe.



Mme Johanne Levasseur, agente de la paix, dans une auto-patrouille de la Sûreté municipale de Rivière-du-Loup.

fief des hommes. «Il y a dix ans, une femme dans la police était beaucoup moins bien vue, moins acceptée.» La policière a noté que depuis, les menta-

fonctions que ses collègues masculins et qu'elle ne veut à cet égard aucun privilège. «Je veux courir les mêmes dangers, les mêmes risques. Dans

### Les femmes policières mieux acceptées

(G.S.L.)- Pour le directeur de la Sûreté municipale de Rivière-du-Loup, M. Henri April, les femmes policières sont de nos jours bien acceptées, ce qui n'était pas le cas au début des années '70. À cet égard, il a noté que la constable Johanne Levasseur s'est bien intégrée à son équipe et au milieu policier.

Si elle accomplit avec succès sa période d'essai de six mois, elle sera la première femme à intervenir à titre de policier-pompier permanent pour la Sûreté municipale. Selon le directeur, 12 personnes ont postulé pour obtenir le poste. De ce nombre, seulement cinq candidats ont été retenus et quatre ont participé à l'entrevue.

### POURQUOI PAS CETTE ANNÉE?



**SANI**  
express

418 862-2292



Pour petit ou grand nettoyage

ESTIMATION GRATUITE

## Service financier

### Besoin de liquidité?

Un groupe de Financiers Unis règle les problèmes et vous appuie, 1ère et 2ème hypothèque, financement de compagnie, marge de crédit, inventaire, équipement, nantissement, consolidation de dettes ou prêt personnel. Consultez-nous.

Tél.: 418-681-7690

## UN RENDEZ-VOUS

### RIVIÈRE-DU-LOUP

Centre Travail-Québec  
298, boul. Thériault, 1<sup>er</sup> étage  
RIVIÈRE-DU-LOUP  
de 9h à 12h et de 13h à 16h

	MERCREDI	
	18	JANVIER 1989
	15	FÉVRIER
	15	MARS
	19	AVRIL
	17	MAI
	14	JUN

avec la Régie des rentes

Un représentant de la Régie des rentes sera bientôt dans votre région. Il peut vous renseigner sur le Régime de rentes du Québec, les régimes privés de retraite et les allocations familiales du Québec. C'est UN RENDEZ-VOUS.

Québec

## NOUVEL EMPLACEMENT

- 2 fois + grand
- 2 fois + de choix

Ancien local de Boutique Pingouin

# Thérèse

enr.

CENTRE COMMERCIAL, RIVIÈRE-DU-LOUP

862-4955



# L'éditorial

Carl Thériault

## TEMBEC: À Rexfor de jouer?

Les prochaines semaines seront décisives en ce qui a trait au projet d'usine de pâte chimico-thermo-mécanique de Tembec et de la compagnie de pâte à papier St-Raymond (Mohawk) à Saint-Antonin.

Les joueurs sur la patinoire, notamment Cascades, mettent au point leur stratégie afin de gagner la troisième période... à moins qu'une période supplémentaire soit nécessaire si l'arbitre en chef, premier ministre Robert Bourassa, déclenche des élections au printemps.

Le gouvernement va-t-il alors se prononcer en période électorale pour l'un ou l'autre des projets risquant ainsi de déplaire à l'électorat du comté de Rivière-du-Loup ou de celui de Kamouraska-Témiscouata? Sûrement pas! Pour nous, ces élections seraient à contre-temps mais la population de la MRC de Rivière-du-Loup devra, le cas échéant, en prendre son parti.

Dernièrement, le ministre délégué aux Forêts Albert Côté donnait à juste titre mandat à Rexfor de «s'impliquer» pour que le dossier de Tembec avance plus rapidement. C'est le «comment» qui nous intéresse.

Jusqu'ici le promoteur TEMBEC a pratiqué une extrême - et énervante - discrétion contrairement à Cascades qui a fait beaucoup de tapage. La tortue et le lièvre?

On ne verrait pas pourquoi, dans le développement du projet loupérien, la société d'Etat

Rexfor ne jouerait pas un rôle DETERMINANT dans la concrétisation de cette industrie-moteur.

Rexfor est fortement impliqué dans le développement économique régional. Le gouvernement Bourassa confirmait cette politique qui a été celle de Rexfor pendant les belles années de la révolution tranquille.

À Port-Cartier, et plus près de nous à Matane avec Donohue-Québecor, Rexfor constitue un partenaire majeur. Pourquoi n'en serait-il pas ainsi à Saint-Antonin? On n'a pas envie de jouer à l'exception mais de faire partie de la règle!

Un objectif fondamental doit être atteint: qu'on sorte enfin du marasme des projets-moteurs-qui-échouent... Si pour cela Rexfor doit, entre autres, être partenaire à 49%, que les autorités politiques y donnent le feu vert.

En cas de nécessité, que Rexfor prenne le leadership du dossier si le promoteur actuel se montre toujours si peu enthousiaste contrairement à la compagnie Cascades qui fait flèches de tout bois.

Tous les scénarios doivent être envisagés pour que dans ce dossier de développement économique la région de Rivière-du-Loup lance et compte. Depuis six ans, le Québec a enregistré une forte croissance économique. Cette croissance est passée à côté de Rivière-du-Loup. Il est grand temps que celle-ci y fasse un arrêt.



N.D.L.R. Pour être considérée dans la Chronique "Les lettres ouvertes" toute lettre devra être dûment signée (non par un pseudonyme) et inclure l'adresse du signataire. La rédaction se réserve le droit de rejeter une lettre à caractère libelleux ou grossier ou encore de la corriger avant publication dans notre journal. Le Saint-Laurent-L'Écho n'assume pas la responsabilité des idées exprimées dans cette rubrique et celle-ci ne reflète pas nécessairement la pensée de cette entreprise de presse.

## Les lettres ouvertes

Centre de ski alpin de Pohénégamook

### Les dommages au ravage de chevreuils... un mythe ou une réalité?

Le projet d'implantation d'un centre de ski alpin à Pohénégamook dont l'approbation avait été reportée pour une période de trois mois lors de la Conférence socio-économique du Bas-St-Laurent en novembre dernier vient de franchir un obstacle important à la veille de la rencontre ministérielle prévue en mars.

On se souviendra qu'à la Conférence socio-économique, le ministre du Loisir, de la Chasse et de la Pêche, M. Yvon Picotte, s'était objecté à la réalisation du Projet car il entraînait en conflit avec la loi sur la préservation des habitats fauniques et qu'il importait aux promoteurs de faire la démonstration qu'il n'en serait pas ainsi.

Depuis ce temps, de nombreuses démarches ont été entreprises à divers niveaux pour identifier les problèmes réels, évaluer les impacts sur le ravage de cerfs et fournir un avis judicieux. Ces démarches se sont conclues lors d'une importante rencontre tenue à Québec et à laquelle participait, en plus des promoteurs, la députée du Kamouraska-Témiscouata, Mme France Dionne, M. Michel Damphousse, directeur général de la Fondation Québécoise de la Faune, M. Charles Pichette, biologiste et ingénieur forestier au M.L.C.P. qui est reconnu comme une sommité en aménagement du gros gibier et Guy Verrault biologiste du M.L.C.P. en poste à Rivière-du-Loup. Quant à la Fédération Québécoise de la Faune, une lettre de son président régional confirmait qu'elle serait garante des décisions de ce comité.

Il fut convenu par chacun au départ que cet équipement aurait un certain impact sur le ravage et les points suivants furent évalués chacun à leur juste mesure: **La perte du couvert**

Du projet original au projet en plan, la partie du ravage affectée par les pistes et les installations du bas

de pente représente 1.3% du ravage. Rappelons que le ravage actuel s'étend sur une longueur de plus de 6 milles et qu'il est concentré à proximité du quartier d'Est-court. De plus, lorsque les conditions de neige sont sévères les 2/3 supérieurs de la montagne ne sont plus utilisés par le cerf. Le secteur important affecté se résume donc à une surface de 1/4 mille<sup>2</sup>; de quoi tout au plus suffisant à faire vivre une dizaine de cerfs.

#### L'impact par l'occupation

Le centre de ski apportera certainement une grande quantité de personnes dans le secteur. De plus, la circulation sera intense sur le chemin longeant le lac. Cette activité intense risque de déranger les cerfs.

Cela n'est cependant pas évident selon l'opinion de M. Pichette. Une autoroute importante traverse un important ravage de la Beauce et on a constaté que les cerfs s'y couchent à proximité. En d'autres endroits, les cerfs fréquentent les pistes pendant la nuit. Les activités humaines ne dérangent pas sensiblement les cerfs qui sont habitués à vivre près de l'homme. La présence actuellement des cerfs, dans le quartier même d'Est-court, confirme la position de M. Pichette.

En fait, ce serait l'occupation privée du territoire et la construction domiciliaire à proximité du ravage qui pourraient causer un sérieux préjudice.

#### Les mesures préventives

Pour remédier à la perte de couvert, il fut décidé qu'un plan d'aménagement du ravage serait élaboré incessamment par le M.L.C.P. Ce plan compenserait largement pour la perte de couvert (surtout si l'on considère qu'il aurait dû être fait depuis longtemps) et que les promoteurs et la Fondation québécoise de la Faune sont consentants à pourvoir à son financement selon des modalités à définir. Il fut de plus souligné par M.

Pichette que l'effet de bordure créé par le déboisement des pistes favorisera les jeunes repousses de nourriture. **Pour l'occupation**

Les perturbations prévues par la circulation et la présence humaine ne nous sont pas apparues significatives. Quant à l'occupation immobilière, il est assuré par les promoteurs et Ville Pohénégamook qu'un règlement de zonage en interdira la construction; d'autant plus que la Ville considère comme beaucoup plus important sur le plan économique que cela ait lieu dans la municipalité actuelle.

Les participants ont convenu que ce projet n'affecterait pas le ravage en autant que ces conditions soient respectées. Au contraire même, des gains importants seraient faits puisqu'on s'occuperait enfin de l'aménagement et que la population locale serait impliquée dans ce processus. Ainsi, au lieu de gaspiller nos énergies à se tirailler, nous pourrions réunir nos efforts pour réussir le développement harmonieux de notre milieu.

Les membres de la Corporation Touristique de Ville Pohénégamook considèrent donc que le projet du centre de ski alpin et le ravage de chevreuils sont parfaitement compatibles. Ils considèrent de plus que toutes les démarches laborieuses entreprises sur ce sujet n'auront pas été vaines puisqu'elles nous auront permis de scruter en profondeur le dossier. Quant au ministre Picotte, ce consensus incluant l'avis d'une personnalité reconnue dans le domaine, devrait lui assurer que l'habitat faunique est respecté, voire amélioré. Le biologiste M. Guy Verrault a d'ailleurs convenu de fournir au ministre un avis qui le rassurerait.

**Blaise Thiboutot, corporation de ski alpin, Laval Desbiens, corporation Touristique de Ville Pohénégamook inc.**

4 — LE SAINT-LAURENT-L'ÉCHO — du 7 au 13 mars 1989



Une division du Groupe Québecor Inc.  
612 ouest, rue St-Jacques,  
Montréal, Québec, H3C 4M8  
Tél. (514) 282-9600  
QUÉBECOR INC.  
ANDRÉ GOURO Vice-Prés. Édition et Commerce de détail  
MONIQUE LEONARD Dir. générale, Médias régionaux  
NORMAND BELISLE, C.A., Contr. Édition et Commerce de détail

Journal hebdomadaire  
publié le mardi.  
L'entreprise de presse est située  
au 16, rue du Domaine,  
C.P. 1026, Rivière-du-Loup,  
G5R 4C3  
Tél.: (418) 862-1774  
FAX: 862-4387



Service d'un répondeur en dehors des heures de bureaux, on vous rappellera aussitôt que possible, 862-1774

**DIRECTEUR GÉNÉRAL RÉGIONAL**  
Georges Fraser 862-1774

**CONTRÔLEUR SERVICES FINANCIERS**  
Aline Dion 862-1774

**RÉDACTEUR EN CHEF**  
Gilles LeBel

**ÉDITORIALISTE**  
Carl Thériault

**JOURNALISTES**  
Guy Lavoie (chef pupitre)  
Carl Thériault  
Mario Pelletier

**SPORT**  
Gilles LeBel

**ORGANISMES COLLABORATEURS/TRICES**  
Le Conseil presbytéral de la région de Rivière-du-Loup

**DIRECTEUR PUBLICITÉ-MARKETING**  
Marcel Rouleau

**CONSEILLERS**  
Pierre Lévesque  
René Lessard  
Christian Gignac  
Francine Couturier

**ATELIERS GRAPHO DIRECTEUR DE LA PRODUCTION ET DIRECTEUR ARTISTIQUE**  
Serge Gagnon

**DISTRIBUTEUR**  
Hugues Bérubé

**REPCOR**



**ABONNEMENT:** Camelots et dépôts

\$28 par année au Canada

\$77 par année à l'étranger

Le contenu de ce journal ne peut être reproduit sans l'autorisation expresse de la direction

Courrier de 21ème classe. Enregistrement no. 0758

LES HEBDO DOMINAUX



ASSOCIATION DES ÉDITEURS DE LA PRESSE HEBDOMADAIRE RÉGIONALE FRANCOPHONE

Aqueduc et égouts au rang 1 à Saint-Antonin

## Un référendum se pointe dans l'air

Lors d'une réunion prévue ce soir (le 7 mars), une vingtaine de contribuables de Saint-Antonin doivent discuter avec leurs édiles municipaux des hypothèses en vue de la réalisation ou non de travaux d'aqueduc et d'égouts. Selon le maire Claude Bélanger, il est prévu que ceux-ci vont opter pour une consultation référendaire afin de trancher une fois pour toute la question.

par Guy Lavoie

Le premier magistrat de Saint-Antonin a affirmé que ce flottement dans le dossier s'explique par la charge financière importante que devra supporter chaque contribuable de ce secteur pour obtenir les services et ce, compte tenu de l'implication gouvernementale. M. Bélanger a indiqué à cet égard qu'ils s'attendaient tous à une aide de l'Etat beaucoup plus importante.

Pour réaliser les travaux qui frisent les 600 000\$, la municipalité devrait recevoir une aide financière de 165 000\$, provenant des programmes d'aide aux infrastructures d'aqueduc et d'égouts PAIRA et AIDA administrés par le ministère des Affaires municipales. S'ajoute à cette aide une subvention de 440 000\$ pour l'implantation d'un réseau d'égout pluvial.

Le manque à gagner pour effectuer les travaux d'aqueduc et d'égout est donc d'un peu plus de 400 000\$. Pour le maire, la note est salée pour les contribuables. «Cela sera très dispendieux. Il est impensable que tous les citoyens acceptent cela. Ceux qui en ont vraiment besoin, n'auront pas tellement le choix. Quant aux autres, il y a de bonne chance qu'ils refusent.»

Aux bureaux du député-ministre Albert Côté, l'attaché politique, M. Jean D'Amours, a indiqué qu'il n'a pas été possible d'aller chercher un sou de plus. Le bras droit a affirmé que si la part des contribuables est si élevée, c'est qu'ils sont peu nombreux à se partager les coûts et qu'ils occupent d'immenses terrains



Le maire Claude Bélanger a affirmé que les échanges avec les autorités gouvernementales avaient été jusqu'à maintenant très fructueux.

qui ont en moyenne 65 mètres de façade.

L'une des solutions serait de distribuer la facture à un plus grand nombre en procédant à la vente de terrains. Selon M. Bélanger, le nombre de contribuables

pourrait passer à jusqu'à 38. Pour l'instant, les parties concernées se sont entendues pour laisser tout le temps nécessaire aux contribuables d'étudier les différents scénarios.



# UNE PROPRIÉTÉ ...UN RÊVE RÉALISABLE

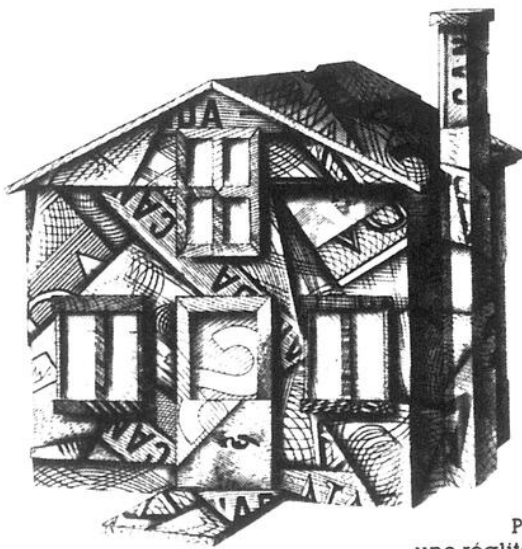

## PROGRAMME DE PRÊTS HYPOTHÉCAIRES DESJARDINS

Comme vous, des milliers de Québécois et Québécoises rêvent d'un toit bien à eux.

Pour vous aider à faire de ce projet une réalité et surtout parce que vous êtes soucieux d'une croissance équilibrée de vos finances personnelles, venez négocier le financement de la maison de vos rêves avec une ressource-conseil de votre caisse populaire Desjardins.

À titre de bon premier en prêt hypothécaire au Québec, Desjardins facilite l'accès à la propriété grâce à:

un service de prêt hypothécaire préétabli

une gamme de produits souples et variés:

- hypothèque fermée, ouverte, à l'abri

des modalités flexibles de remboursement:

- hebdomadaire
- aux deux semaines
- mensuel

un programme complet d'assurance (facultatif):

- assurance-vie
- assurance-invalidité

des taux d'intérêt concurrentiels et l'absence de frais d'analyse de dossier et de renouvellement du prêt.

PARCE QU'ON EST PLUS PRÊTS



La Caisse Populaire Desjardins

A noter: des caractéristiques peuvent différer dans certaines caisses populaires.



RESTAURANT  
VILLA  
RAPHAËLE



LE DIEU NEPTUNE

Notre grand fournisseur vous offre

**7** TABLES D'HÔTE  
DE FRUITS DE MER

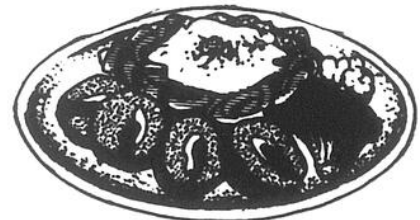

TOUTES PLUS DÉLICIEUSES  
LES UNES QUE LES AUTRES  
Jusqu'au 1er avril



Spécial  
Fondue

Chinoise à volonté  
Poulet à volonté

ET DE NEPTUNE  
LA FONDUE AUX FRUITS DE MER

DE PLUS

RESTAURANT  
VILLA  
RAPHAËLE

FÊTE AVEC VOUS  
TOUS LES HEUREUX  
ÉVÉNEMENTS

(anniversaire, mariage, graduations, etc...)

GÂTEAU

Réservez 24 heures à l'avance si possible

CADEAU

PHOTO

Toute photo additionnelle 2.00\$



RESTAURANT  
VILLA  
RAPHAËLE

435, rue Lafontaine  
Rivière-du-Loup,

867-1211

## Programme Rues principales à Rivière-du-Loup

# Plus de 20 projets en deux ans

Le programme Rues principales, parrainé par la Fondation Héritage

Canada, terminera sa deuxième année à Rivière-du-

Loup en mai prochain. M. Clermont Bourget, coordonnateur au

centre-ville louverivois, a indiqué au journal qu'environ 20

projets de rénovations furent réalisés en accord avec le pro-

gramme jusqu'à maintenant. M. Bourget a également souligné le rôle de sensibilisation d'Héritage Canada pour revitaliser le centre-ville.

par Mario Pelletier

Les plans de restauration effectués en collaboration avec le coordonnateur du programme Rues principales concernent surtout les façades de commerces. On note deux projets de rénovations majeures pour des bâtisses qui furent au coeur du développement du centre-ville louverivois, soit le Théâtre Princesse sur la rue Lafontaine et l'ancien bureau de poste sur la rue Iberville.

Notons que des 18 villes au Québec qui ont adhéré au programme de revitalisation des centres-villes, 6 sont de la région du Bas-Saint-Laurent/Gaspésie.

Lundi dernier, les représentants de la Fondation Héritage Canada annonçaient la participation financière du Groupe Com-

mercement d'assurances pour une somme de 9 000\$. De plus à l'échelle provinciale, la compagnie d'assurances collabore à la publication de documents techniques.

D'autres partenaires contribuent aussi au maintien de ce programme à Rivière-du-Loup. La Ville contribue annuellement une somme de 15 000\$ pour une période de trois ans. Également pour trois ans, le SIDAC Centre-Ville de Rivière-du-Loup offre en services un montant similaire tandis que le gouvernement du Québec, via l'OPDQ et le ministère des Affaires culturelles, injecte une somme identique. La Fondation Héritage Canada donne annuellement 15 000\$ pour une période de trois ans, en plus d'assurer l'encadrement professionnel et technique évalué à environ 3 000\$ par année. De plus, le gouvernement fédéral s'est impliqué directement dans le programme Rues principales de Rivière-du-Loup, en octroyant via la Direction de



## UNE FENÊTRE BIEN ÉLEVÉE NE SIFFLE PAS

C'est par l'étanchéité qu'on reconnaît la qualité d'une fenêtre.

Chez Donat Flamand, on ne laisse rien passer... et nos fenêtres non plus.

D'ailleurs, nous imposons à tous nos produits des contrôles de qualité dont les critères sont les plus élevés de l'industrie.

Vous pourrez dormir sur vos deux oreilles. Une fenêtre Donat Flamand ne siffle pas.



**On ne laisse rien passer!**

Pour connaître l'adresse du distributeur le plus près de chez vous, consultez les pages jaunes à la rubrique «fenêtres».

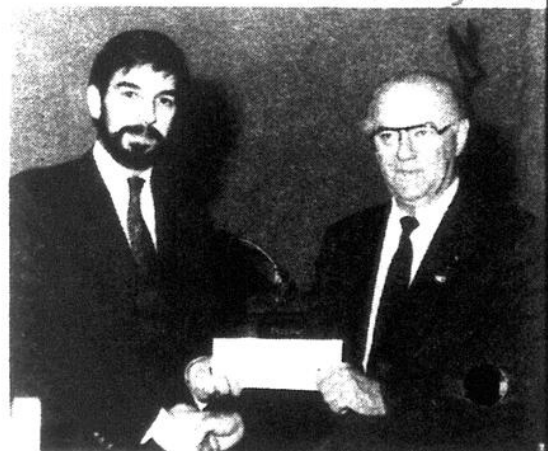

M. Claude Dussault du Groupe Commerce a remis à M. Jean-Léon Marquis, maire de Rivière-du-Loup, un chèque de 4 500\$ représentant la première tranche de la contribution de 9 000\$ de la compagnie d'assurances.

mercement, compagnie d'assurances. En effet, M. Claude Dussault a dévoilé la contribution financière du Groupe Commerce dans le programme Rues principales à Rivière-du-Loup, soit

développement de l'emploi du ministère de l'Emploi et Immigration Canada une subvention de 4 363\$, laquelle a permis l'embauche de trois personnes au cours de l'année 1988.

*Sincères félicitations à la Compagnie d'Assurance le Groupe Commerce pour leur collaboration avec La Fondation Canadienne pour la Protection du Patrimoine. Nous les remercions d'avoir choisi la ville de Rivière-du-Loup pour leur don, afin de venir en aide à la revitalisation du Centre-Ville.*



Assurances Therriault & D'Amours Inc.  
28 St Joseph Tel. (418) 862-6379  
C.P. 698, Rivière-du-Loup, G5R 3Z3

ASSURANCES, FEU, VOL,  
AUTO, VIE, RESP., ETC

# Tout le monde en parle!



Il ne s'agit pas d'une quelconque rue d'un pays russe après le tremblement de terre, mais bel et bien de la rue Lafontaine au lendemain de l'incendie de la Grange no. 7. Le déversement de milliers de gallons d'eau sur le site de l'incendie a eu des répercussions jusque dans la rue. Après le passage de la niveleuse, toutes ces tonnes de glace furent déplacées vers le dépotoir à neige de la Ville de Rivière-du-Loup.



Le gérant des ventes de la Brasserie LaBatt au Québec, M. Gilles B. Lauzon, est à la fois un orateur recherché et un chanteur d'occasion. Sur la photo, il a été surpris en train d'interpréter le grand succès de Ginette Reno "Les Yeux Fermés", lors du souper Lions de Saint-Pascal. Ne vous y laissez pas prendre, il s'agit simplement d'un réflexe naturel de papillotage des yeux, lorsque la photo fut prise.

## En bref...

L'équipe des mardis-caucus du Collège de Rivière-du-Loup présentera aujourd'hui, le 7 mars prochain, au Carrefour étudiant du Collège, une production cinématographique de l'Office national du film, intitulée "Sucre noir". Tourné en République Dominicaine, "Sucre noir" lève le voile sur les conditions de travail et de survie des quelque 200 000 coupeurs de canne à sucre haïtiens et leur famille, conditions pires que celle de l'esclavage pourtant aboli depuis 150 ans. Ce film se veut une intense sensibilisation au drame de l'exploitation et une source de motivation face au dévouement et la solidarité. La projection de ce film, prévue pour 12h30 le mardi 7 mars, s'inscrit dans le cadre de la journée thématique "Sucre - stop - solidarité" au Collège de Rivière-du-Loup. Des informations supplémentaires peuvent être obtenues en communiquant avec Julie Dubé, Diane Vallée, Yvon Trottier ou Guy Paradis, au 862-6903.

Le Centre-Femmes du Grand-Portage, en collaboration avec la Ville de Rivière-du-Loup, convie les femmes de la région à un «5 à 7» pour souligner la Journée internationale des femmes. Cette activité aura lieu le mercredi 8 mars à la salle du conseil de l'hôtel de ville de Rivière-du-Loup. Comme par les années passées, le Centre-Femmes désire faire de cette journée un moment privilégié d'échanges, de rencontres et de divertissements. Par ailleurs, l'organisme désire vous aviser qu'il est en possession d'un vidéo sur le thème de l'équité salariale. Les responsables vous invitent à communiquer avec le centre, au numéro 867-2254, pour un visionnement individuel ou de groupe.

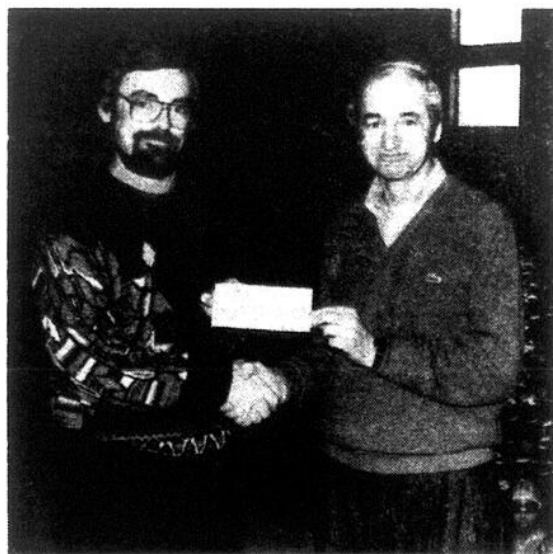

M. Normand Provençal (à gauche), directeur de la Caisse populaire de Rivière-du-Loup, a remis à M. Gaétan St-Pierre, directeur du Centre sportif du Cegep, un don de 1 500\$ pour aider à l'organisation d'activités aquatiques spéciales durant l'année 1988-1989. M. Provençal a présenté ce chèque au nom des Caisses populaires de Saint-Ludger, Thibaudreau, Saint-Antoine et Rivière-du-Loup.



La Gendarmerie Royale du Canada était très présente lors du dernier tournoi Pee-Wee Neige. En plus de décerner des trophées aux plus méritants de la compétition, les jeunes spectateurs n'ont pas été oubliés. C'est par centaines que furent distribués des 'posters' sur la campagne anti drogue dans le sport. Sur la photo, le Gendarme Charles Ouellet du poste de Rivière-du-Loup, venant de remettre les affiches en question à deux jeunes amateurs du Pee-Wee Neige.



Mme Madeleine Simard a été choisie comme la personnalité du 18e Tournoi de Hockey Pee-Wee Neige de Rivière-du-Loup. Lors des cérémonies d'ouverture, le comité organisateur lui a présenté cette magnifique sculpture, où on peut la voir en compagnie de son époux Léopold, un autre grand bénévole du sport amateur. Un choix juste et bien pensé.



Guy Lavoie

## Un nouveau champ de bataille pour le féminisme

Depuis quelques jours, plusieurs groupes féministes ont organisé une série d'activités et ce, dans le cadre de la journée de la femme. Pour beaucoup de femmes, cette journée est un moment privilégié dans l'année pour se remémorer les importantes luttes qu'elles ont dû livrer en vue de faire reconnaître leurs droits. Le discours a évolué depuis, s'est transformé au gré des tendances sociales, culturelles et économiques. Malgré l'impression du devoir accompli, il reste encore beaucoup de batailles à livrer, notamment dans le domaine médiatique où le sexisme trouve malheureusement encore preneur.

Les vidéos-clips sont devenus au cours des dernières années le nouveau terrain de prédilection de clichés sur les femmes. À cet égard, plusieurs clips heavy metal n'y vont pas de main morte, montrant la femme comme un objet de soumission avec presque rien sur elle et entre les oreilles. Les images présentées à fréquence rapide contiennent aussi beaucoup de violence qui glisse souvent subtilement dans la pornographie. Les yeux qui voient n'ont pas toujours le regard critique qui permet de décoder les messages sexistes et c'est compréhensible lorsqu'on n'a que 12 ans.

L'inquiétude monte d'un cran lorsqu'on apprend, selon des études récentes, que les adolescents font leur éducation sexuelle en écoutant des vidéos-clips. Il y a de quoi se poser des questions sur la façon dont ces jeunes agiront dans leurs rapports humains futurs. Les mouvements féministes et la société doivent mettre en garde les adolescents vis-à-vis ces vidéos-clips qui nous ramènent cent ans en arrière.

## Un discours impopulaire, mais qui sonne juste

Comment se fait-il que les emplois occupés majoritairement par des femmes soient moins bien rémunérés que d'autres, exigeant une scolarité comparable et souvent inférieure, mais dans lesquelles sont cantonnés principalement des hommes? Une question de cinq piastres que devra se poser un jour ou l'autre nos politiciens et nos gens d'affaires. Se voulant de plus en plus égalitaire, notre société ne peut tolérer cette discrimination faite envers les ghettos d'emplois féminins. Le remède à cette injustice est relié à de gros sous que ne semblent pas posséder actuellement nos gouvernements. La justice a son prix...

## Philosophe en herbe

La pensée de la semaine provient d'une publication des communications sociales où on retrouve pour une parole d'une femme, cinq d'un homme. Il est vraiment difficile de renverser des millénaires d'histoire. La pensée a été prononcée par Madeleine Ferron qui disait: «Ce n'est pas la victoire qui rend l'homme beau, c'est le combat.» Comprendre être humain...

## LA SOCIÉTÉ MUTUELLE D'ASSURANCE GÉNÉRALE DU COMTÉ DE RIVIÈRE-DU-LOUP

135, rue St-Jean-Baptiste, Isle-Verte 898-2311

Entre vous et nous c'est l'assurance...

Roland Ouellet, dir. gén.



Vos  
représentants:

Guérin Lajoie  
Rivière-du-Loup  
862-1885

Renaud Dionne  
Cacouna  
862-7805

André J. Côté  
Isle-Verte  
898-2522

Alain Lepage  
Trois-Pistoles  
851-1588

Christian Grenier  
Rivière-du-Loup  
867-3091



Environ 90 personnes ont assisté à cette journée d'information sur la production laitière.

## Saint-Alexandre

### Les producteurs laitiers au rendez-vous

Environ 90 producteurs laitiers de la région étaient au rendez-vous fixé par l'équipe de la Meunerie Deschênes & Landry de Saint-André ainsi que la compagnie Shur-Gain.

par Mario Pelletier

Le 2 mars dernier, l'entreprise du domaine agricole avait convoqué les agriculteurs à une journée d'information, à la salle des loisirs de

Saint-Alexandre, portant sur la production laitière.

Parmi les points abordés, on notait les pesticides et le contrôle des parasites. Des conseillers ont présenté des programmes qui permettent aux agriculteurs d'améliorer la rentabilité et l'efficacité de leur ferme dont l'utilisation de produits préservatifs pour augmenter la qualité des fourrages, l'alimentation et l'aménagement des génisses et des vaches, l'alimentation et la régie des animaux aux pâturages.

On a également fait état du programme «Perfo-Lait» de la compagnie Shur-Gain qui se veut une balance très précise pour l'alimentation des troupeaux. On a présenté les résultats obtenus par certains producteurs dont M. Pierre Marquis de Saint-Alexandre. «Avec 100 points d'augmentation de MRC en trois ans, il y a de quoi être satisfait, n'est-ce pas? Actuellement, on est à 211-204 et ça continue. Ce qui me plaît le plus, ce sont les niveaux de persistance obtenus avec le Perfo-Lait Shur-Gain. Cela me surprend d'un mois à l'autre», commentait M. Marquis dans une brochure sur le produit.

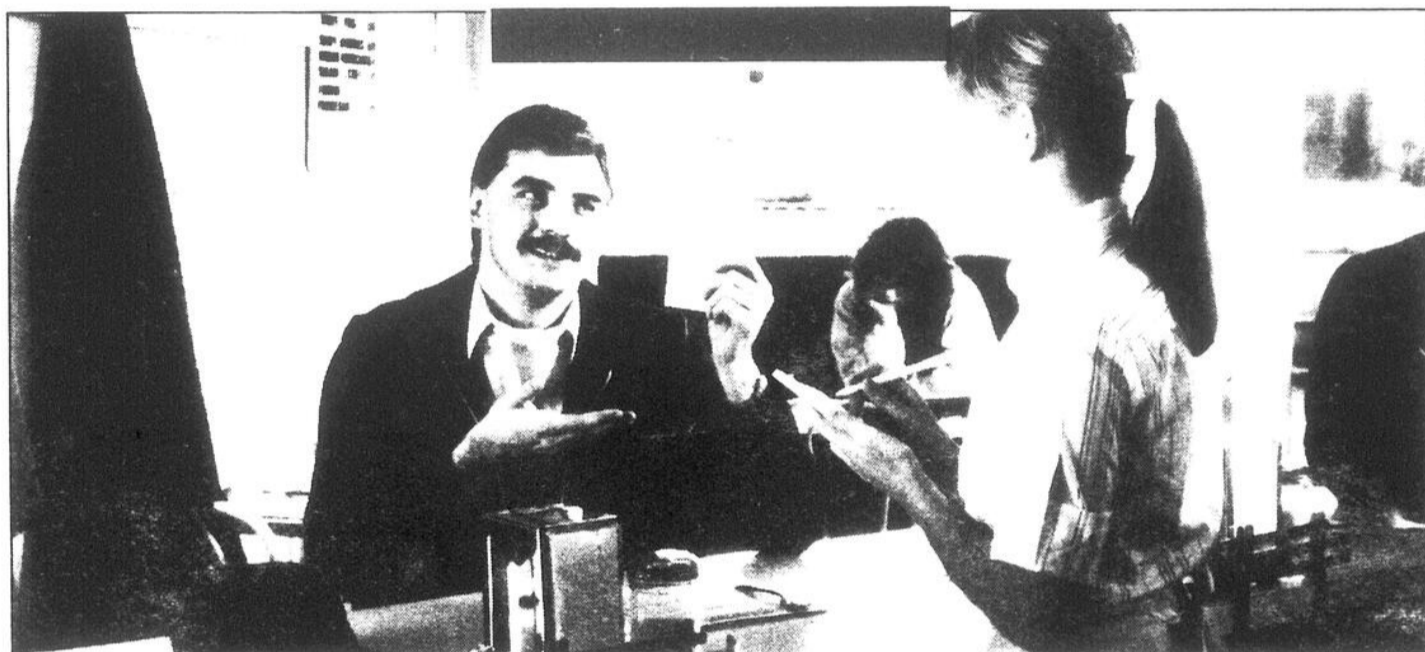

## Cette année, je ne manque pas mon coup!

### Un REER par versements S.V.P.

*"Ca y est! J'ai trouvé la formule simple et efficace de contribuer à un REER. Presque sans effort, le REER par versements Desjardins va me permettre d'accumuler de l'épargne et des intérêts à l'abri de l'impôt tout en réduisant mon revenu imposable à la fin de l'année.*

*Cette année, je ne manque pas mon coup! Je me rends tout de suite à ma caisse Desjardins et je leur demande un REER par versements S.V.P. Je choisis le montant de ma contribution, la fréquence des versements et le tour est joué!*

*Imaginez: Posséder un REER... sans trop faire d'efforts."*

**E**n commençant à contribuer des maintenant à un **REER par versements** de votre caisse Desjardins, vous pourriez profiter d'intéressantes déductions lors de votre déclaration d'impôt pour l'année 1989. Les intérêts amassés au fil des versements seront à l'abri de l'impôt et vous serez vous-même à l'abri de tout souci grâce aux virements automatiques effectués régulièrement à partir de votre compte d'épargne avec opérations

De plus, pour faire fructifier au mieux les sommes investies dans votre **REER par versements**, le conseiller de votre caisse Desjardins vous proposera de les déposer dans un **REER à taux fixe\***

(dépôt minimum requis) où le taux d'intérêt est garanti jusqu'à l'échéance du terme.

Une chose est sûre: vous trouverez chez Desjardins la formule de contribution à un REER qu'il vous faut.

**\*NOUVEAU!** En exclusivité chez Desjardins, les sommes déposées dans ce type de REER sont admissibles à l'assurance-vie épargne Desjardins aux mêmes conditions que pour l'épargne à terme régulière.

# REER DESJARDINS

L'épargne c'est la liberté



La caisse populaire  
Desjardins

## Nouvelles solutions pour assurer la relève agricole

Pendant que la loi du zonage agricole défraie les manchettes, l'agriculture québécoise est aux prises avec d'autres problèmes, dont celui de la relève. Ainsi le Québec perd chaque année entre 700 et 800 fermes laitières, car lorsque les enfants sont incapables de racheter la terre paternelle à des conditions avantageuses, celle-ci est le plus souvent démantelée. C'est ce que révèle une étude de Claude Tremblay, publiée l'an dernier par le Groupe de recherche en économie et politiques agricoles de l'Université Laval (GREPA).

De leur côté, les chercheurs Michel Morisset et Patrick Muzzi, du GREPA, ont dressé un portrait de la relève agricole, en enquêtant auprès d'une centaine de jeunes qui avaient bénéficié, en 1980-81, de la subvention aux nouveaux producteurs du ministère provincial de l'Agriculture.

Cette relève est masculine (dans 98 p. cent des cas), jeune (âge moyen 26 ans) et relativement peu scolarisée (moins de la moitié ont 12 ans de scolarité ou plus). La plupart (92 p. cent) étaient fils d'agriculteurs et parmi ceux qui ont acheté une terre, 71 p. cent ont acheté la terre paternelle.

"L'étude montre que le fait d'avoir reçu une formation agricole à temps complet constitue un facteur favorable à la réussite", a déclaré le chercheur Michel Morisset. En effet, le taux d'échec est de seulement quatre p. cent chez ceux qui ont un diplôme en agriculture (niveau secondaire ou collégial), alors qu'il est de 29 p. cent chez les jeunes agriculteurs moins scolarisés.

De plus, ajoute M. Morisset, plus les jeunes agriculteurs sont scolarisés, plus ils ont tendance à se perfectionner.

Une autre question qui intéresse les chercheurs de l'Université Laval est celle des nouvelles formes d'association dans l'achat et la gestion d'une entreprise agricole. Vu le prix des fermes, il est de plus en plus difficile à un enfant seul d'acheter la ferme familiale. D'où la nécessité de revoir les formules légales d'association, et d'améliorer les compétences de gestion en commun, cela afin d'éviter le démantèlement des entreprises.

Une voie intéressante pourrait être celle suivie en Nouvelle-Zélande. L'agriculteur propriétaire qui approche de la retraite peut confier à un jeune acquéreur potentiel certaines tâches en sous-traitance (la traite, par exemple). Peu à peu, à mesure que l'agriculteur âgé se retire graduellement, le jeune augmente sa part de responsabilités.

# Le 8 mars, les femmes bougent de partout

Le 8 mars est la journée internationale des femmes. Cette journée prend l'allure d'une grande fête de femmes. La fête du 8 mars est soulignée à toutes les années pour reconnaître les efforts, les acquis, les luttes des femmes partout dans le monde.

Dans notre région, la tradition du 8 mars existe depuis 1978. Cette année, pour la première fois, un comité régional a été mis sur pied pour créer un mouvement de solidarité entre les groupes féminins de la région et les groupes syndicaux. Cinquante (50) groupes ont été rejoints.

Le comité a choisi comme thème "On a le pouvoir de faire reconnaître la valeur des Femmes à la maison, au travail et dans la société". Ce thème sera véhiculé par un poster qui circulera dans trente-cinq (35) groupes de la région qui auront des activités spécifiques au 8 mars de leur groupe respectif. D'un groupe à l'autre, la fête s'organise selon les bonnes idées des femmes:

-plein air, souper-causerie, conférence, salon de la Femme, soirée de cartes, sortie de Rachel (mascotte de l'équité salariale), sensibilisation sur le 8 mars, brunch,

souper au restaurant entre les femmes.

En plus des activités locales des groupes, le comité régional organise un souper-conférence pour toutes les femmes de la région. Ce souper se tiendra le 8 mars à partir de 16h00 au restaurant Res-O-Lac Enr. à Cabano. L'invitée sera Madame Marielle Cantin du Club Politique Féminin. Sera également présente, la présidente de l'AFEAS.

Comme vous le voyez, plusieurs activités se dérouleront dans notre région pour le 8 mars BRAVO!

Le comité régional du 8 mars 89 invite toutes les femmes à participer à la journée internationale des femmes.

**Fermières de Saint-Athanase:**

8 mars, Local de l'âge d'or de Saint-Athanase, 14h00: Bienvenue, 14h05: Conférence sur les régimes matrimoniaux et le partage des biens, invitée: Madame Francine Gérour,

14h25: Période de questions,

15h15: Goûter de l'amitié,

16h30: Mot de remerciement et départ.

**Fermières de Notre-Dame-du-Lac:**

8 mars, Centre des loisirs de Notre-Dame-du-Lac

14h00: Démonstration Machine Over Look et tournoi de cartes (ouvert à tout le monde),

18h00: Souper au coût de 5,00\$. Faire les réservations avant le 8 mars. Après le souper, il y aura des jeux. À la soirée, il y aura une démonstration de clauses de ligne. Prix de présence.

**Comité de la condition féminine du syndicat de l'enseignement du Grand-Portage:**

8 mars, Polyvalente de Sully.

18h00: Souper-conférence. Animation par les intervenants du C.L.S.C. Atelier sur la ménopause et sur la peur des femmes. S'adresse aux enseignants-tes du primaire du secondaire.

**Fermières de St-Honoré**

8 mars, Mont-Citadelle à St-Honoré.

Activités de plein air en avant-midi. Dîner.

Pour de plus amples informations, veuillez contacter Madame Sonia St-Pierre au numéro suivant: 854-2399.

Bienvenue à toutes!

## Les avantages uniques de la cuisson par micro-ondes

Le principal avantage de la cuisson par micro-ondes est la rapidité. La nourriture est cuite en environ le 1/4 du temps requis pour la cuisson conventionnelle. Les pommes de terre au four cuisent en quatre minutes, les petits pains sont réchauffés en quelques secondes, un rôti de cinq (5) livres est prêt en 35-40 minutes.

### 2) Cuisson sans chaleur

Parce que seuls les aliments se réchauffent dans un four à micro-ondes, il n'y a plus de doigts brûlés à cause de récipients ou d'ustensiles brûlants. Le four ne dégage pas de chaleur, n'ajoutant pas ainsi aux grandes chaleurs de l'été. Vous pouvez cuire une dinde ou un gâteau par une chaude journée d'été et être certaine que votre cuisine ne deviendra pas un four comme ce serait le cas avec un four ordinaire.

### 3) Nettoyages plus rapides

Beaucoup de temps peut être épargné sur le lavage de vaisselle lorsque vous vous servez d'un four à micro-ondes. Utilisez une serviette de papier pour cuire le bacon et vous vous éviterez la corvée qu'aurait occasionnée une poêle.

### 4) Consommation électrique réduite

Les fours à micro-ondes ont une très basse consommation d'énergie, équivalente à celle du grille-pain ou de la bouilloire électrique.

### 5) Dégivrage automatique

Les aliments peuvent être décongelés rapidement pour être un peu plus tard cuit dans un four à micro-ondes, sur un élément ou dans un four ordinaire. Ceci élimine les heures d'attente nécessaires pour dégeler les aliments à la température de la pièce. Lorsque la viande est cuit à l'air libre pour une longue période, il se forme des bactéries et une grande perte de jus de viande se produit.

Une particularité du dégivrage automatique est d'utiliser des périodes de cuisson et d'arrêt alternativement afin de permettre à la chaleur de s'introduire jusqu'au centre des aliments. Si vous essayez de décongeler en une seule longue période, l'aliment sera cuit à l'extérieur et l'intérieur demeurera gelé.

### 6) Transportable

En raison de sa compacité et de son poids, le four peut être aisément transporté à un endroit plus adéquat.

### 7) Qualité des aliments

Dans un four à micro-ondes, la nourriture conserve sa couleur, sa saveur et sa texture avec un minimum de diminution.

### 8) Nutrition

La valeur nutritive est la même ou plus élevée que dans la méthode conventionnelle de cuisson à cause des courtes périodes de cuisson requises, comme dans le cas des légumes.

## La Journée Internationale de la femme, un événement important à souligner

### SERVICES OFFERTS

- Service à la clientèle
- Protection de la jeunesse
- Service d'adoption et d'auxiliaires familiales



### C.L.S.C. des Basques

400, rue Jean-Rioux, C.P. 39  
Trois-Pistoles, Qc - G0L 4K0  
Tél.: Bur.: (418) 851-1111

futureshape

LE SYSTÈME D'EXERCICE PASSIF

600, rue Lafontaine  
Rivière-du-Loup

867-2452

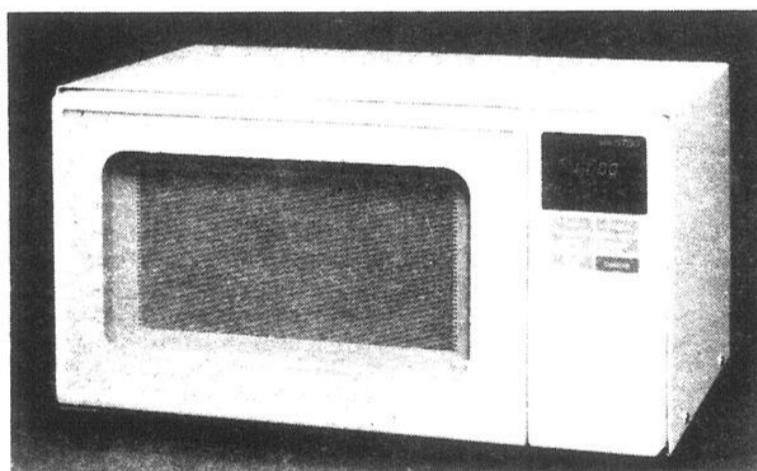

HITACHI

299<sup>00</sup>\$

MR-5750

- Deux étapes programmables pour cuisiner tout un repas
- Plaque tournante automatique pour une cuisson uniforme
- Commandes électroniques à effleurement pour une plus grande précision
- Mise en marche différée, pause et rappel sont des caractéristiques d'une grande commodité
- Dix niveaux de puissance pour suffire à tous vos besoins de cuisson
- Décongélation automatique à divers niveaux de puissance donnant des résultats uniformes à chaque fois
- Puissance de cuisson 500 watts
- Affichage et horloge numériques électroniques
- Grande capacité 0,6 pi. cu.
- Comprend un livre de cuisine aux micro-ondes
- Garantie 2 ans pièces et main-d'œuvre
- Garantie 5 ans magnétron



**LA VIOLENCE CONJUGALE**  
*C'est inacceptable!*

**Les Télévisions**  
**Rivière-du-Loup (1987) Inc.**  
176, rue Lafontaine, Rivière-du-Loup  
**862-8532**



HITACHI

LA SCIENCE AU SERVICE DES SENS

# Une trentaine de personnes attendaient Jean Garon à Trois-Pistoles

L'exécutif du Parti Québécois de la circonscription de

Rivière-du-Loup lancera sa campagne de financement et de recrutement. Seul-

ment 30 personnes se sont déplacées pour entendre le conférencier invité, le député de Lévis M. Jean Garon, lui-même en retard de plus de 60 minutes.

ment 30 personnes se sont déplacées pour entendre le conférencier invité, le député de Lévis M. Jean Garon, lui-même en retard de plus de 60 minutes.

rassa ne se bat pas pour protéger les intérêts du Québec à Ottawa.» Quant à l'entente du lac Meech, M. Garon y a fait allusion de son humour coutumier, «Le lac Meech, c'est

rien et les chances de signature sont inexistantes. Le conférencier a bien entendu abordé le dossier de la langue et plus particulièrement la nomination du ministre M. Claude

comment il pourra défendre la langue des québécois. Le député de Lévis a parlé de l'agriculture avec la baisse du revenu agricole, de la forêt avec la perte du contrôle de certaines



Nous sommes **UNIQUES** de ce genre.

Nous achetons vos troubles, vos problèmes.

Nous achetons des commerces, des compagnies, des actions de compagnie, des immeubles à revenus résidentiel et commercial, des centres d'achats, des usines, des manufactures, des industries, des mines, des carrières, des plants d'asphalte, des terres à bois, des lots de machinerie lourde, des navires, des chaînes de magasin et autres en troubles financiers, et même près de la famille. Discretion totale.

Tél.: 418-681-1977

par Mario Pelletier

Outre ces circonstances déplorables pour l'organisation locale, M. Garon a lancé sa conférence en indiquant que les québécois avaient connu beaucoup de déceptions aux niveaux économique, social et culturel.

M. Garon a mentionné que le Québec payait pour le développement des autres provinces avec ses 25% de la population canadienne. «Quand va-t-on être tanné de payer, d'être la vache à lait du Canada?». Le député de Lévis a qualifié de désastre les relations du gouvernement du Québec avec Ottawa, «Le gouvernement de M. Bou-

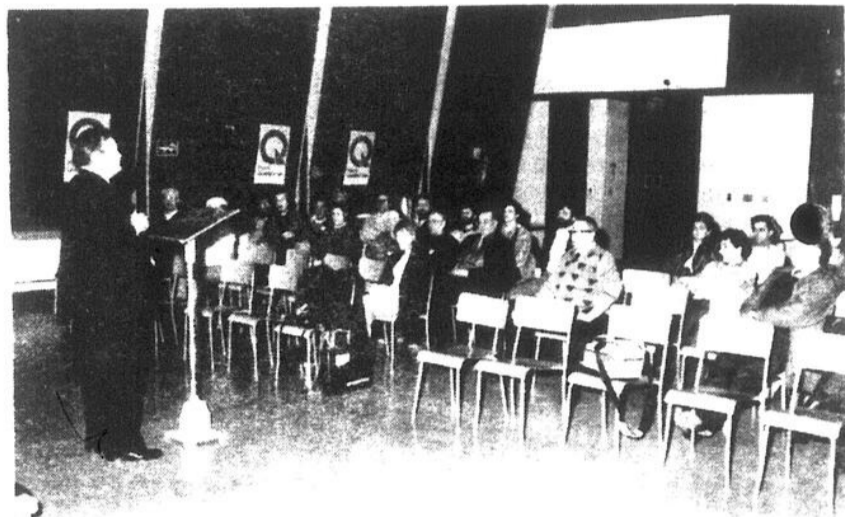

Environ 30 personnes se sont présentées au Centre culturel de Trois-Pistoles pour entendre le député Jean Garon.

une belle place pour aller faire un tour de chaloupe.» Pour M. Garon, c'est une entente qui ne vaut

Ryan comme responsable. Il a rappelé la position négative de M. Ryan envers la Loi 101 et se demandait

compagnies par les québécois. Il a également dénoncé les Sommets socio-

(Suite page 11)

## Vous l'avez sûrement reçu... mais avez-vous reçu tous vos reçus?

**1988**  
Guide d'impôt général

**Dans ce guide**

Table des matières	3
Du nouveau pour 1988	2
Quand allez-vous recevoir votre remboursement?	69
Avez-vous besoin de guides supplémentaires?	5
Nouvelles tables d'impôt	55
Index	51

**PLUS**

- Exemples
- Instructions pour chaque ligne
- Tuyaux
- Questions et réponses

Revenu Canada offre ses services aux contribuables dans les deux langues.  
Canada offers services to the taxpayers in both languages.

Vous avez sans doute déjà reçu le Guide d'impôt général de 1988 avec votre déclaration. Sinon, vous pouvez vous en procurer un exemplaire au bureau de poste ou au bureau du district d'impôt le plus près de chez vous.

Avant de remplir votre déclaration, vous aurez besoin de divers feuillets de renseignements et reçus (T4, T5, T4A (OAS), etc.). Votre employeur et les établissements financiers avec lesquels vous faites affaire doivent vous envoyer tous ces documents d'ici la mi-mars. Si vous ne les avez pas reçus, consultez votre guide pour savoir ce que vous devez faire.

Vous devez inscrire dans votre déclaration votre numéro d'assurance sociale ainsi que votre adresse. Votre déclaration sera ainsi traitée plus rapidement. De plus, en vertu d'une disposition législative adoptée par le Parlement en 1988, vous devez donner votre numéro d'assurance sociale à vos établissements financiers. Si vous n'avez pas de numéro d'assurance sociale, demandez-en un à votre centre d'emploi.

Quoi qu'il en soit, consultez sans tarder le Guide général. Il vous donne des explications précises et une liste de guides particuliers dont vous aurez peut-être besoin. Vous y trouverez, de plus, une description détaillée, accompagnée d'exemples, des nouveaux crédits d'impôt et de la façon de les demander. Il n'y a rien de bien sorcier dans ces nouveaux crédits, mais n'attendez pas à la dernière minute pour en prendre connaissance. Consultez l'étape 4 de votre guide afin de ne pas oublier un crédit auquel vous avez droit.

Si vous avez des questions, appelez-nous ou venez nous voir. La liste des numéros de téléphone où nous joindre est donnée à la fin du guide. Nous avons prolongé les heures de service téléphonique pour mieux vous servir.

Pour y voir clair dans vos affaires



Revenu Canada  
Impôt

Revenue Canada  
Taxation

Canada

(Suite de la page 10)

économiques qui n'apportaient pas véritablement de solutions aux problèmes des régions, mais plutôt des études. À ce sujet, M. Garon a commenté la demande pour un appareil de radiologie à Rivière-du-Loup, «Mme Lavoie-Roux ne comprend pas les besoins des régions, il n'y en a pas beaucoup dans le gouvernement qui

Jules Boucher. Pour sa part, M. Harold Lebel, président de l'association régionale et candidat aux prochaines élections, a précisé qu'il voulait renouer avec la population de Trois-Pistoles que l'organisation avait un peu délaissé depuis un an. Ce facteur a évidemment joué dans la décision de réaliser le lancement de la cam-



M. Jean Garon, député de Lévis.

comprennent ça.» Parmi les personnes présentes, on notait l'ancien député de la circonscription, M. Lavoie-Roux, qui a expliqué que les Bas-

ques. Jusqu'à maintenant, l'exécutif totalise des dons de 2 500\$ sur un objectif

## L'ancienne "cour" renaît à L'Isle-Verte

Datant des années 1850, l'ancienne cour de circuit de L'Isle-Verte connaîtra bientôt une épopée héroïque pour avoir, malgré, envers et contre toutes les contraintes à ce jour, résisté au temps et aux délibérations controversées concernant sa mise en valeur historique.

Un comité formé par monsieur Georges Dubé, maire de L'Isle-Verte village et d'un groupe de citoyens se réunira le 13 mars prochain afin d'élaborer une stratégie de sauvegarde de ce patrimoine unique au Québec qui représente une page véritable de l'histoire régionale. Les travaux de restauration sont évalués à près de \$200,000.00 dont une partie sera défrayée par le ministère des Affaires Culturelles.

# BFD

## COMPTEZ SUR NOUS

Venez nous voir le 16 mars 1989, monsieur Gino Lavoie sera dans la région de Rivière-du-Loup.

En tant que représentant de la BFD, il vous invite à venir le rencontrer gratuitement pour discuter du rôle que pourrait jouer la BFD dans le succès de votre entreprise.

Venez si vous avez besoin d'aide financière, sous forme de prêts, de garantie de prêts ou même de participation au capital-actions. Nos conseillers expérimentés peuvent vous aider à planifier la croissance et le succès de votre entreprise. Nous pouvons aussi vous faciliter l'accès aux programmes d'aide fédéraux et provinciaux ainsi qu'à d'autres renseignements essentiels. Tous ces services sont offerts en complément de ceux fournis par le secteur privé. Pour obtenir un rendez-vous, appelez:

Monsieur Gino Lavoie  
Banque Fédérale de Développement  
320 est, rue St-Germain, Rimouski (Québec), G5L 1C2  
1-800-463-9036

ON APPUIE VOTRE ENTREPRISE



Banque fédérale de développement  
Federal Business Development Bank

Canada



M. Harold Lebel, candidat du Parti Québécois aux prochaines élections dans la circonscription de Rivière-du-Loup.

de 8 000\$. On dénombre environ 150 membres à cette étape de la campagne. À la fin de ses propos, M. Lebel a souligné, «Les gens s'attendent à ce qu'on leur offre une véritable alternative.»

## Soumission



Compagnie de bonne et grande renommée est intéressée à soumissionner des travaux de briques, de blocs de béton, de maçonnerie et autres.

Travaux garantis.

Soumission pour les travaux seulement ou pour briques et travaux. Soumission gratuite.

Secteur Québec et Montréal: 418-681-5942

Secteur Trois-Rivières: 819-539-5758

# POLYTRONIQUE BAS SAINT-LAURENT INC.

## OUVERTURE

# MERCREDI 9 MARS

Grossiste

Détaillant

Réparation

PIÈCES, ACCESSOIRES, OUTILLAGES, NETTOYEURS, LUBRIFIANTS, ETC...

Vendeur autorisé d'appareils de mesure  
BRUNELLE, LEADER, HAMEG

DE PLUS, AUDIO POUR AUTO, PORTATIF, TÉLÉPHONE ETC...

RÉPARATION d'appareils électroniques de tous genres,  
tels que: audio, vidéo, orgue, clavier, etc...

L'ENDROIT LOGIQUE POUR L'ÉLECTRONIQUE

# POLYTRONIQUE BAS SAINT-LAURENT

53, Côte Saint-Jacques  
Rivière-du-Loup

862-2602  
867-1117



## FEMME ET ÉCONOMIE

Collaboration spéciale de Micheline Mailloux  
Lebouthillier pour le Centre-Femmes  
du Grand-Portage

### Pourquoi se regrouper et comment le faire?

Le 8 mars 1980, des femmes de la région réunies pour souligner "la journée internationale des femmes" identifient majoritairement un besoin, à savoir:

se retrouver dans un "lieu géographique", lequel serait propice à la rencontre, l'échange et l'information touchant la condition féminine et de cela, trouver des solutions aux problèmes identifiés en tenant compte de la couleur locale.

Quelques mois plus tard, le Centre-Femmes du Grand-Portage naissait, et déjà depuis quelque temps, le même phénomène se propageait un peu partout à travers la province. Aujourd'hui, l'on en compte plus d'une centaine répartis dans toutes les régions du Québec.

Pourquoi tant de Centres de Femmes? Comment expliquer ce phénomène? Après déjà plusieurs années, la multiplication des Centres semble être le résultat de deux facteurs:

une conscience aigüe des problèmes vécus localement par les femmes, de leur besoin d'autonomie et de l'existence des ressources adéquates;

le désir de trouver des solutions sur mesure, adaptées aux femmes de ce milieu, et de se regrouper pour les identifier et les concrétiser.

Si, il y a quinze ans, le féminisme était l'étandard d'un plus petit groupe, il est vite devenu, prouvant ainsi la justesse de ses arguments, le lot de toutes les femmes, chacune dans sa propre vie cherchant désormais à s'affirmer en tant que femme et refusant d'être battue, violée, écartée du marché du travail, de la vie publique et des lieux de décision, confinée dans des ghettos d'emplois, dépendante. Les Centres de femmes sont issus de ces besoins exprimés par un nombre de plus en plus grand de femmes: besoin d'autonomie, nécessité de s'ajuster à de nouvelles valeurs, dont celle de la famille en mutation, besoin de faire valoir ses droits. Une alternative à l'isolement psycho-social.

Pourquoi parler d'isolement des femmes en 1989, alors que la télévision est partout et que les sources d'information sont de plus en plus nombreuses? La détérioration de la vie économique y est sûrement pour quelque chose. Comme toujours, tout est organisé en fonction du travail. La non-participation des femmes devient de plus en plus, une source constante de stress.

Lorsque survient une rupture, provoquée soit par une dépression, une séparation, l'expérience de la violence, le départ des enfants ou encore le retour du mari à la retraite, les femmes se retrouvent bien souvent sans alternative et sans support dans leur milieu naturel, car ces situations ont justement pour effet de couper les femmes de leur environnement social immédiat et produisent parfois chez elles, un sentiment d'échec et de culpabilité. Si l'issue n'est pas toujours aussi dramatique, ces situations provoquent des remises en question profondes

des qui nécessitent un support particulier que seuls une collectivité et un environnement complices peuvent apporter.

L'isolement moderne des femmes est moins un isolement géographique-bien que celui-ci existe toujours-qu'un isolement psycho-social.

C'est par une action volontaire sur elles-mêmes que les femmes arrivent à changer et contrôler ces situations plutôt que d'en être les victimes. Non prises en charge, elles peuvent conduire à toutes sortes de dépendances, ce qui guette les femmes de toutes les catégories sociales.

Les Centres de Femmes ont justement été créés pour offrir le contexte et le climat propices à la recherche de solutions. Les Centres collectivisent les problèmes et les situations au lieu de les individualiser et favorisent l'orientation des femmes vers de nouvelles démarches. Les femmes y reçoivent le "coup de pouce" qui les amènera à faire la transition. L'intervention des Centres en est une de changement plutôt que de réadaptation et en ce sens, elle est essentiellement féministe puisqu'elle vise l'autonomie des femmes sur tous les plans.

Un lieu d'appartenance et de transition.

Les Centres de femmes sont, en tout premier lieu, des initiatives locales des femmes qui ont voulu offrir aux femmes de leur communauté un lieu où elles pourraient évaluer leurs besoins de façon autonome et se donner ensemble des moyens individuels et collectifs. Ensuite, il y a la nature même d'un Centre de femmes. Un lieu familial où les femmes peuvent venir n'importe quand, où les intervenantes peuvent répondre au besoin, au moment où il est exprimé, en somme un "deuxième chez soi". C'est souvent les premiers pas que franchissent les femmes vers l'appropriation d'elles-mêmes, ce qui prévient l'apparition de problèmes qui impliqueraient des coûts sociaux élevés.

Un réseau d'entraide et d'action. Le Centre de femmes devient donc, peu à peu - et il pourrait l'être davantage avec plus de moyens - le point de contact de femmes d'une localité et l'amorce d'un réseau d'entraide et d'action à travers leur propre cheminement, les femmes des Centres conçoivent des projets, s'impliquent dans leur milieu et mènent ensemble des actions.

Jusqu'à maintenant, ceux-ci ont privilégié le domaine de la santé globale et la prévention de la violence et les besoins y sont encore nombreux. Par contre, la condition économique des femmes s'inscrit de plus en plus dans les préoccupations majeures.

Les Centres continuent d'ouvrir de nouvelles voies: formation à la politique, clubs d'investissement, gestion du stress... et quoi encore!!!

Bref, de par leur polyvalence et leur souplesse, les Centres s'ajustent bien aux besoins de l'heure et peut-être même de ceux de demain...

CETTE CHRONIQUE EST UNE GRACIEUSITÉ DE VOTRE MAGASIN COOP

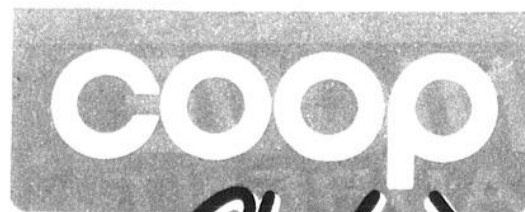

*C'est à vous.*

CLAUDE GAGNON, GÉRANT  
298, boul. Thériault  
Rivière-du-Loup

## Bombardier

### Une centaine d'employés rappelés au travail

La Massachusetts Bay Transportation Authority, organisme responsable du transport en commun de la communauté urbaine de Boston, a annoncé récemment qu'elle a décidé d'accorder à Bombardier le contrat de fabrication de 51 nouvelles voitures de train de banlieue de type «Pullman». Ce contrat permettra à la compagnie québécoise de rappeler au travail à son usine de La Pocatière une centaine d'employés.

M. Jean-Yves Bélanger, lors d'une entrevue avec le journal Le Soleil. Les effectifs des employés de fabrication seront ainsi portés en avril prochain à 600 employés. L'entreprise Bombar-

pour 40 voitures de ce type qui avait été fabriquées à La Pocatière et De Barry dans le Vermont.

M. Bélanger a noté que la compagnie attendait sous peu des développements à la suite de pourparlers



par Guy Lavoie

C'est du moins ce qu'a affirmé le directeur général de l'usine

dier avait obtenu un premier contrat de ce client en février 1987 avec des clients de Taïwan, des Etats-Unis et de la Chine.

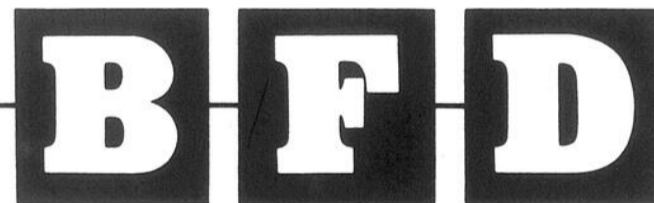

## SÉMINAIRE DE GESTION

### RIVIÈRE-DU-LOUP

La Banque Fédérale de Développement organise à Rivière-du-Loup pour la saison hiver/printemps 1989 une série de trois (3) séminaires pouvant aider les dirigeants de PME et leur équipe à accroître l'efficacité de leur entreprise. FRAIS D'INSCRIPTION:

50\$/séminaire de 3 heures (#1, #2)  
75\$/séminaire de 6 heures (#3) (repas non-inclus)

Les séminaires de gestion de la BFD sont des sessions de travail très productives. On y étudie des cas pratiques et les participants peuvent comparer leurs différentes méthodes de gestion. Les exposés et les discussions en atelier permettent à tous les participants de bénéficier de l'expérience des autres. C'est un service offert en complément de ceux fournis par le secteur privé.

1. La planification du travail (3 heures)  
Mercredi, 29 mars 1989, 18h45 à 22h00  
Hôtel-Motel Lévesque
2. Comment comprendre vos états financiers (3 heures)  
Mercredi, 5 avril 1989, 18h45 à 22h00  
Hôtel-Motel Lévesque
3. La vente (6 heures)  
Lundi, 24 avril 1989, 13h15 à 16h30 - 18h00 à 21h00  
Hôtel-Motel Lévesque

#### Frais d'inscription:

Ces frais comprennent le matériel de référence et le service après séminaire.

Pour vous inscrire, veuillez communiquer avec:

Madame Manon Arsenault  
Banque Fédérale de Développement  
320, Saint-Germain Est, Rimouski (Québec) G5L 1C2  
(418) 722-3300 ou 1-800-463-9036

#### ON APPUIE VOTRE ENTREPRISE



Banque fédérale de développement  
Federal Business Development Bank

# Grossesse, médicaments, drogues

Il a été démontré que de nombreux médicaments et drogues, d'usage répandu, peuvent affecter le fœtus et être la cause d'anomalies. Leurs différents effets sur l'enfant sont dus à une série de facteurs dont, notamment, la nature du médicament ou de la drogue, la quantité absorbée par la mère, le stade de la grossesse et la durée de la consommation. C'est au cours des trois premiers mois de grossesse que le fœtus est le plus exposé, parce que cette période est celle du développement de ses principaux organes. Toutefois, certains produits peuvent être très nocifs même s'ils sont pris plus tard.

- Si vous êtes enceinte ou pensez l'être, n'hésitez pas à informer votre médecin ou l'infirmière de votre CLSC, sur votre consommation de drogues et de médicaments (caféine, tabac, alcool, marijuana et médicaments vendus avec ou sans ordonnance). Demandez-lui conseil au sujet de leur usage pendant la

**grossesse.**  
- Si votre médecin vous permet d'avoir recours à certains médicaments vendus sans ordonnance, respectez bien la posologie recommandée. Dans certains cas, plutôt rares, l'étiquette donne des indications sur l'usage du produit au cours de la grossesse.  
- À la fin de la grossesse, lorsqu'il y a lieu de croire que les contractions peuvent se déclencher incessamment, ne prenez aucune médication, à moins d'avoir reçu des directives précises de votre médecin.

## Prendre de l'alcool, est-ce dangereux?

Les risques varient d'une personne à une autre et dépendent des habitudes de consommation. Il est cependant recommandé aux femmes enceintes de ne pas prendre d'alcool, ou d'en prendre très peu. La majorité des produits absorbés par la mère passent de son sang au sang du fœtus par le cordon ombilical. Lorsqu'une femme enceinte consomme de l'alcool,

celui-ci traverse rapidement les parois de son estomac pour se mêler à son sang, donc à celui du bébé. Le fœtus n'a pas les moyens d'éliminer l'alcool de son organisme: son foie et ses reins, principaux organes de l'élimination ne sont pas encore suffisamment formés.

De plus, parce qu'ils sont en plein développement, les organes du fœtus sont

particulièrement sensibles à tout produit étranger absorbé par la mère.

## Et fumer?

La cigarette a des effets nocifs sur le fœtus. Il a été prouvé que:

- la nicotine absorbée en fumant circule dans le sang maternel, diminue l'arrivée du sang au placenta et abaisse ainsi l'arrivée d'oxygène et de substances nutritives au fœtus;

- des concentrations élevées de monoxyde de carbone passent dans le sang des bébés dont la mère fume et que le monoxyde de carbone diminue la quantité d'oxygène nécessaire au fœtus;
- fumer seulement deux cigarettes l'une après l'autre entraîne chez le fœtus, des signes immédiats (en cinq minutes) de malaises physiques, soit: une augmentation du pouls et une

- interruption des mouvements respiratoires;
- fumer accroît le risque d'avortement spontané, de saignements anormaux et de naissance prématurée;
- les femmes enceintes qui fument un ou deux paquets de cigarettes par jour risquent plus de voir mourir leur enfant à la naissance ou au cours des tous premiers mois de sa vie;
- le fait de fumer pen-

dant la grossesse peut diminuer d'une façon sensible le poids de l'enfant à sa naissance; cette baisse de poids est due à un retard de croissance du fœtus, particulièrement un retard de croissance du cerveau.

Si vous êtes enceinte ou désirez le devenir, arrêtez immédiatement de fumer.

*Le CLSC Rivières et Marées est heureux de souligner les grandes réalisations des femmes de chez-nous dans les différentes sphères d'activités. Par leur engagement social, elles ont contribué et contribuent encore à l'amélioration non seulement des conditions de vie féminine, mais également au mieux-être de notre population.*

*Que la journée du 8 mars rappelle l'implication des femmes d'ici, leur travail et leur dynamisme, éléments essentiels à l'évolution de notre milieu.*

*Le CLSC Rivières et Marées rend hommage aux femmes de chez-nous.*

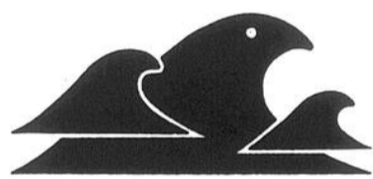

**C.L.S.C.  
RIVIÈRES  
ET MARÉES**

22, rue Saint-Laurent  
Rivière-du-Loup  
867-2642

## Des menus MIEUX - VIVRE dans les restaurants

Il est maintenant possible de prendre des repas réduits en matières grasses dans plusieurs restaurants. C'est un atout pour prévenir les maladies cardio-vasculaires.

**SANTÉ ET BONNE TABLE PEUVENT ALLER DE PAIR.**

Découvrez les restaurants de Rivière-du-Loup inscrits au réseau Mieux-Vivre:

Le Sablonnet à la table d'hôte le soir,  
Le Pantagruel au menu du jour,  
La Gourmande à la carte  
Le Béluga pour très bientôt.

Et prochainement deux de l'extérieur de Rivière-du-Loup:

Le Marmiton à Trois-Pistoles,  
Le Cabanis à Cabano,  
La Base de Plein air de Pohénégamook.

Programme de Maintien de l'intégrité de l'appareil circulatoire  
DÉPARTEMENT DE SANTÉ COMMUNAUTAIRE  
du Centre hospitalier régional du Grand-Portage.



Nancy Fortin et France Michaud  
Co-propriétaires



## Au globe-trotter

CHAUSSURES POUR ENFANTS  
ET ADOLESCENTS

362, rue Lafontaine,  
Rivière-du-Loup, 867-3977

# Femmes D'AFFAIRES

## Nancy Fortin et France Michaud, copropriétaires d'Au globe-trotter

Comment pourrait-on désigner Nancy Fortin et France Michaud, les deux copropriétaires de la boutique Au globe-trotter sinon de femmes très actives et des plus dynamiques. En effet quelle autre définition pourrait leur convenir davantage surtout lorsqu'on apprend qu'en plus de s'occuper de leur commerce, elles sont toutes les deux actives sur le marché du travail et ce, à temps complet. "Il faut dire que nous aimons beaucoup les enfants et qu'il s'agit d'une véritable détente lorsqu'on se rend à la boutique. C'est sûr qu'il faut investir beaucoup de temps et d'énergie mais on adore ce qu'on fait" de nous raconter Nancy et France.

Cela faisait quelque temps que Nancy Fortin envisageait de se lancer en affaires et si son souhait le plus cher s'est concrétisé, c'est qu'elle a eu l'heureuse idée d'en parler avec sa belle-soeur, France qui a vite répondu à son invitation: "Lorsqu'on a pris la décision de devenir associées, on a réfléchi sur le genre de commerce qu'on aimerait opérer. Et on s'est aperçu qu'une boutique de chaussures pour enfants et adolescents serait une bonne idée."

Nancy et France ont appris rapidement tous les rudiments du métier. D'employées qu'elles étaient, elles sont devenues employeurs et elles ont dû assimiler toutes les règles du jeu qu'il s'agisse de comptabilité, de gestion ou d'achat. Et compte tenu du caractère très spécialisé de la boutique Au globe-trotter qui fait en sorte que la clientèle doit être conseillée sur le genre de chaussures adaptées au besoin de l'enfant et qu'il faut aussi les ajuster adéquatement, France est allée suivre un cours donné par l'Association canadienne de la chaussure afin de connaître l'art de bien chausser.

Fait cocasse, Nancy et France avouent que leurs enfants jouent un grand rôle

lorsqu'elles se rendent effectuer leurs achats: "Afin de connaître les dernières tendances à la mode et ce qui plaît aux enfants et aux adolescents, on n'a qu'à observer les nôtres et leurs goûts nous permettent de détecter les bons achats de ceux qui le sont moins".



De l'avis de Nancy et de France, ce qui est très important, c'est d'établir une excellente relation avec les clients qui sont souvent les enfants eux-mêmes: "La mode est omniprésente en ce qui a trait au domaine des chaussures pour enfants et c'est en majorité des cas, l'enfant qui décide quel type de souliers ou de bottes qu'il désire porter. Très souvent la chaussure reflète le style vestimentaire de l'enfant ou de fillette qui savent tout comme les grands se trouver un look à la mode. Donc il faut être à son écoute afin que s'établisse un climat de confiance entre nous. Et nous faisons tout pour le rendre à l'aise".



Claire Guérette  
Propriétaire



275-277, RUE LAFONTAINE  
RIVIÈRE-DU-LOUP  
862-3193

Importation et prêt-à-porter



Mme Marie-Carmel Pomerleau  
et Marie-Josée Pomerleau

## CENTRE SILHOUETTE BEAUTÉ

CLINIQUE DE SOINS ESTHÉTIQUES  
267, rue Lafontaine, Rivière-du-Loup

862-0754

## POMERLEAU LES BATEAUX INC.

84, boul. Cartier, Rivière-du-Loup  
418-862-2022, G5R 3Y7



Lise C. Soucy  
Propriétaire



217 rue Témiscouata Rivière-du-Loup  
862-2355 rés. 862-5910



Lucille Lavoie  
Copropropriétaire

-Salon-bar  
-Restaurant  
-Salles de réceptions  
-Congrès



311, Hôtel-de-Ville  
Rivière-du-Loup, Qué. G5R 3Y4  
862-7125 Rest.  
862-1543 Rés.



Marie-France Langlois  
Directrice générale



## C.L.S.C. des Basques

400, rue Jean-Rioux, C.P. 39  
Trois-Pistoles, Qc - G0L 4K0  
Tél.: Bur. (418) 851-1111



Jocelyne Landry  
Conseillère

"LA QUALITÉ TOYOTA"  
qui pourrait  
en demander plus

## Côte Sud Toyota

159A, Fraser  
Rivière-du-Loup, G5R 3Z3

Tél.: Bur.: 862-3222 Tél.: Rés.: 862-0095



Diane Richard et Yvette Parent  
Co-propriétaires

## Le Complément

Centre commercial, Rivière-du-Loup

862-9294

# Les Évêques québécois et la Loi 178

Les Evêques du Québec viennent de rendre publique une déclaration relative à la question linguistique intitulée "Un appel à l'amitié civique". Les Evêques ne cherchent pas à concilier les points de vues divergents mais seulement à rappeler ce que peut suggérer l'esprit chrétien dans les circonstances.

Invités à se prononcer sur la moralité de la Loi 178, les Evêques affirment que pour qualifier cette loi d'immorale, il faudrait que la langue et la culture anglo-

phones soient menacées au Québec. "Nous croyons plutôt, disent-ils, que c'est le français qui demeure menacé, il exige donc une protection supplémentaire".

Il faudra consentir à vivre avec les divergences de vues, même profondes, sur cette question. Il est donc suggéré d'abandonner le langage du droit pour s'engager dans une sorte "d'amitié civique". L'amitié civique ne prête pas à l'autre des intentions malveillantes. Elle évite les exagérations, elle se méfie de tout emporte-

ment. Elle accepte les compromis nécessaires.

Les Evêques concluent en disant que "les chrétiens, pas plus que les autres, ne sauraient éviter les conflits. Ils doivent les aborder dans une perspective évangélique en s'inspirant des meilleures ressources spirituelles de leur foi."

Jean-René Dubé

# Radio Shack

DIVISION + INTERTECH CANADA LITEE

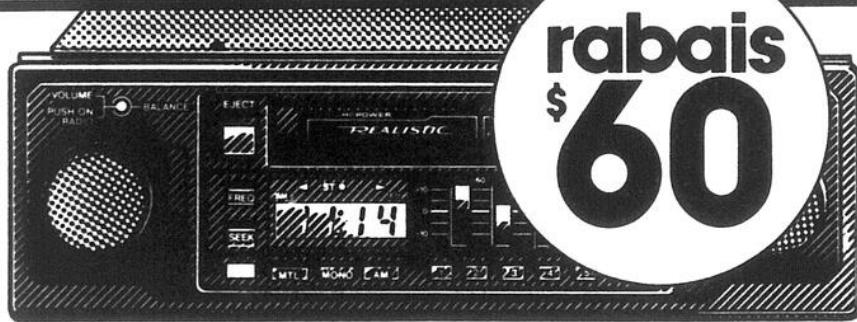

**rabais \$60**

**169.95** ~~229.95~~  
Lecteur de cassette AM/FM stéréo d'auto  
Correcteur 5 gammes, 24 W, présélection 12 stations, affichage heure/fréquence et rappel de fréquence.  
12-1930



Portatif léger répondant à tous vos besoins en matière d'ordinateur

Tandy 102, 32 K, 5 programmes intégrés, affichage à cristaux liquides 8 lignes 40 caractères.

**699.00** ~~899.00~~

26-3803

**rabais \$200**



**rabais \$100**

Lecteur de cassette avec écouteurs



**rabais 16%**

**59.00**

Total prix cour. 70.90

14-1034/  
33-2002

Calculatrice solaire, de poche

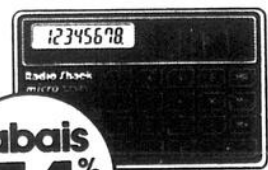

**rabais 51%**

**7.77**

46.95

Barre protégée par disjoncteur

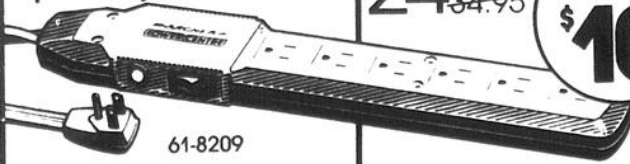

61-8209

Amplificateur téléphonique

43-292



**rabais \$10**

**49.95**

~~59.95~~

Calculatrice imprimante



**rabais \$40**

**89.95**

~~129.95~~

65-970

**rabais \$10**

**24.95**

~~34.95~~

## ACHAT SPÉCIAL

Logiciels d'ordinateur utiles

Kit de résumé. 25-8515. Prix suggéré 49.95... à 39.95  
Grand Prix. 25-8516. Prix suggéré 54.95... à 39.95  
Outils PC Deluxe. 25-8517. Prix suggéré 99.95... à 79.95



Casque d'écoute LV-10



**39.95**

~~69.95~~

Écoutez votre musique en privé sur votre chaîne stéréo.

33-1004

**rabais \$30**

**rabais 25%**

**29.95** ~~39.95~~  
43-178  
Clignoteur de téléphone

Radio marine qui maintient en contact

**299.95** ~~399.95~~

L'émetteur-récepteur MT-400 à 55 canaux  
Entrée directe au clavier, 90 canaux pour la réception, modèle FM.  
Puissance de 1 ou 25 watts, accès canal 16 prioritaire.  
Affichage à LCD.  
19-8240



**rabais \$50**

Jeu d'échecs de table pour débutant ou chevronné

**149.95** ~~199.95~~

Répondeur TAD-325 télécommandé

Nettoie les lecteurs Démagnétise aussi 44-8054

**12.95** ~~19.95~~

**rabais 35%**



Le solde expire le 31 mars 1989

Des bons de réduction seront émis si un article est épuisé. Nous nous réservons le droit de corriger les erreurs typographiques. Piles/cassettes/adaptateurs non inclus.



Voyez les pages blanches pour le magasin Radio Shack ou détaillant participant le plus près



LA SOCIÉTÉ MUTUELLE D'ASSURANCE  
GÉNÉRALE DU COMTÉ  
DE RIVIÈRE-DU-LOUP

# CONVOCAATION

## ASSEMBLÉE GÉNÉRALE ANNUELLE

Avis est par les présentes donné que l'assemblée générale annuelle des membres de la Société Mutuelle d'Assurance Générale du Comté de Rivière-du-Loup, aura lieu à l'Isle-Verte, à la salle du gymnase de l'École Moisson d'Arts: LUNDI LE 20 MARS 1989 À 20H30 afin de:

- Prendre connaissance du rapport financier annuel de la Société;
- Ratifier les actes posés par le conseil d'administration durant l'année;
- Élire les administrateurs, choisir les vérificateurs.

Donné à l'Isle-Verte ce 23 février 1989

ROLAND OUELLET, Sec. Dir.-Gén.

### Votre Conseil d'Administration est formé des personnes suivantes:

M. Aimé Côté, Président  
M. Loyola Paradis, Vice-Président

M. Yvon Albert	M. David Lévesque
M. Alphonse Beaulieu	M. Gérard Malenfant
M. Jean-Marie Lafrance	M. Antonin Jean
M. Réal Lavoie	M. Fernando Pelletier
M. Raymond Lemieux	M. Gérald Pelletier
M. Ls-Philippe Roy	

M. Roland Ouellet  
Directeur Général

#### Agents:

M. Renaud Dionne:	862-7805
Guérin Lajoie:	862-1885
Alain Lepage:	851-1588
M. André J. Côté:	898-2522
M. Christian Grenier:	867-3091
M. Placide Pelletier:	851-1241

Langue française au Québec

## «La situation est grave, mais pas désespérée»

(Jean-Paul Richer)

Conférencier invité lors de la dernière assemblée de la Société d'histoire et de généalogie, M. Jean-Paul Richer a affirmé qu'après avoir passé une partie de sa vie à Montréal, il est persuadé que la situation de la langue française est actuellement grave au Québec, mais non désespérée. Selon lui, la solution repose non pas dans un État indépendant, mais plutôt dans un Québec autonome avec une seule langue officielle: le français.

par Guy Lavoie

«Il y a des euphories qu'il faut à tout prix faire disparaître. La création d'un État indépendant, en dehors de toute confédération, est une euphorie. Personnellement, je suis contre la création d'un tel État. Bien au contraire, nous avons tout ce qu'il faut pour être maître chez nous, entièrement et totalement. Il faut continuer de persuader les autres provinces que le Québec ne veut pas se séparer, mais devenir autonome, égal à égal, avec elles et le fédéral.»

Selon M. Richer, il ne faut pas en déduire que les Québécois continueront d'être à genoux devant les bonzes du fédéral. Au contraire, ils doivent continuer de dire que le Québec est un État particulier. Ce statut ne brime en aucun cas, selon le conférencier, la minorité anglophone qui a tort de croire qu'elle est traitée comme inférieure alors qu'elle possède un standing de vie très élevé, l'un des meilleurs dans le monde.

«Les Québécois de langue anglaise doivent le comprendre et l'admettre volontairement, généreusement. D'ailleurs, combien y a-t-il de québécoises de langue française mariées à des québécois de langue anglaise et vice-versa. Nous devons alors travailler à ce que ce Québec auquel on tient tant, devienne de plus en plus une espèce de terre de liberté et de bien-être où il fait si bon de vivre.» Selon M. Richer, la minorité anglophone ne doit pas glisser dans la démagogie.

«Si ces anglophones, par je ne sais quel raisonnement ne veulent pas admettre cet état de fait qu'ils continuent à agir comme s'ils devaient fatalement disparaître comme entité, comme peuple dans un proche avenir. Alors, ils permettent, par leur refus de collaborer, de comprendre, comme c'est déjà arrivé dans le passé, à des démagogues et des extrémistes, des deux côtés de la clôture, de créer des incidents malheureux et une situation intenable. Ils sont chez eux, ici, en terre québécoise.»

Il est plus que temps, selon lui, que les deux peuples s'asseyent à la table du bon sens et de la modération pour s'apercevoir qu'il a plus de choses qui les réunissent que de choses qui les divisent. Le loupévois a indiqué que la majorité francophone doit aussi faire sentir aux groupes ethniques qu'elle les accueille généreusement et pleinement. «En demandant et non pas en ordonnant, à ces allophones d'apprendre le français et de faire partie de la grande famille des Québécois, de langue, de coutumes et de traditions françaises.»



La Société Mutuelle d'Assurance  
Générale du Comté de  
Rivière-du-Loup

### AVIS DE CONVOCAATION D'ASSEMBLÉE GÉNÉRALE SPÉCIALE

Madame,  
Monsieur,  
PRENEZ AVIS qu'une assemblée spéciale des membres de la Société Mutuelle d'assurance générale du Cté de Rivière-du-Loup sera tenue le 20 mars 1989 à 20.00 heures à l'Isle-Verte à la Salle du gymnase "École Moisson D'Arts" afin de prendre connaissance et d'adopter le règlement NO. 3 régie interne de la Société prévoyant une nouvelle répartition et le nombre des sièges au Conseil d'administration.

Donné à L'Isle-Verte ce 23 février 1989.

ROLAND OUELLET, Sec. Directeur Général

# Entre cinéphiles

## RADIO-CANADA

**Mercredi, 8 mars**  
 23.30 p.m. "JOSEPH" : Drame réalisé par Christopher Frank. Avec Mimi Miron et Claude Brasseur. Deux comédiens que le métier ne gêne pas sont réunis par leurs intentions professionnelles. (fr. 81)

**Jeudi, 9 mars**  
 14.15 p.m. "AMOUR OBLIGÉ" : Comédie romantique réalisée par Steven Hilliard Stern. Avec Yvette Mimieux. Simon MacCorkindale et Constance McCashin. Une femme entrepreneur de séduire le comédien d'un feuilleton télévisé pour lequel elle ressent un amour obsessionnel. (amér. 84)

**Vendredi, 10 mars**  
 23.30 p.m. "LA FUREUR DU DANGER" : Comédie dramatique réalisée par Hal Needham. Avec Burt Reynolds, Jane Michael Vincent et Sally Field. Un cascadeur d'Hollywood qui exerce son métier depuis vingt ans refuse de renoncer à sa carrière malgré de graves risques pour sa santé. Au cours du tournage d'un film, il s'associe à un jeune patrenaire ambitieux et prometteur, pour réaliser une cascade particulièrement dangereuse. (amér. 78)

**Vendredi, 10 mars**  
 14.15 p.m. "LE GRAND FRISSON" : Comédie réalisée et interprétée par Mel Brooks. Avec Madeleine Kahn et Cloris Leachman. Au cours d'une visite à Los Angeles, le nouveau directeur d'un institut psychiatrique se rend compte que la visite d'une jeune femme qui lui affirme que son père est retenu en prison se fait dans l'institut, bien qu'il soit sain d'esprit. (amér. 77)

**Samedi, 11 mars**  
 20.00 p.m. "JUMPIN' JACK FLASH" : Comédie réalisée par Penny Marshall. Avec Whoopi Goldberg, Stephen Collins et John Wood. Une employée de banque s'occupe de transferts de fonds sur ordinateur à l'échelle internationale. Elle reçoit sur son terminal un mystérieux message d'un collègue, qui lui demande de l'aider à s'enfuir d'un pays de l'Est. (amér. 86)

**Samedi, 11 mars**  
 23.30 p.m. "LE VÉDIC" : Drame réalisé par Sidney Lumet. Avec Paul Newman, Charlotte Rampling et James Frawley. À la suite d'une accusation injuste, un avocat a sombré dans l'alcoolisme et est presque devenu une éponge. Pour l'aider à se réhabiliter, un ami lui refait une affaire déjà engagée. (amér. 82)

**Samedi, 11 mars**  
 13.00 p.m. "MAD DOG SPOOKS WILKIE, WINK WINK AND THE WOODBEE" : Film réalisé par Ross Jennings. Pickle voudrait entrer dans la bande "Mad Dog". Pour y être admis il devra aider ses amis à faire capturer des voleurs par la police. (néo-zélandais 79)

**Samedi, 11 mars**  
 23.05 p.m. "INDOMPTABLE ANÉLOUQUE" : Film d'aventures réalisé par Bernard Bordaie. Avec Michèle Mercier, Robert Hossein et Roger Pigaut. Anéloque apprend que Jeffrey est vivant et libre. Elle part à sa recherche. (fr.-it. all. 67)

**Samedi, 11 mars**  
 23.25 p.m. "UGOLIN" : Comédie dramatique réalisée par Marcel Pagnol. Avec Jacqueline Bouvier, Raymond Pellegrin et Henri Vilbert. Manon qui se prépare à quitter sa montagne ne se doute pas de ce qui se trame au village. Le manque total d'eau fait monter la colère des habitants contre Ugolin. (fr. 52)

**Lundi, 13 mars**  
 23.20 p.m. "PAPY FAIT DE LA RÉSISTANCE" : Comédie réalisée par Jean-Marie Poiré. Avec Christian Clavier, Martin Lamotte, Dominique Lavanant et Michel Galabru. En 1943, la maison d'une famille de musiciens est réquisitionnée par l'Armée allemande pour y loger un général. (fr. 83)

**Mardi, 14 mars**  
 14.15 p.m. "RÈVE D'ÉTÉ" : Drame sentimental réalisé par Noël Nosseck. Avec Dorothy Lyman, Julianne Philippe et Felicia Stanger. Une adolescente, belle et talentueuse devient surveillante de bal à San Francisco, plage californienne. Elle vit son premier amour et affronte divers obstacles dans la conquête de son autonomie. (amér. 84)

**Mardi, 14 mars**  
 "LUKE LA MAIN FROIDE" : Drame social réalisé par Stuart Rosenberg. Avec Paul Newman, George Kennedy et Anthony Zerbe. À la suite d'un délit mineur, un homme est incarcéré dans une colonie pénitentiaire où il se rend populaire auprès de ses compagnons par son esprit d'indépendance. (amér. 67)

## PATHONIC

**Mercredi, 8 mars**  
 13.30 p.m. "CHAMBRE À PART"

**Jeudi, 9 mars**  
 13.30 p.m. "PARADIS HAWAÏEN"

**Vendredi, 10 mars**  
 24.45 p.m. "JOE KENNEDY LE MECON"

**Samedi, 11 mars**  
 12.00 p.m. "LA PLAGIE SANGLANTE"

**12.00 p.m. "LA BIDASSE"**

**14.00 p.m. "LA FUGUE"**

**18.00 p.m. "CLAQUER 1 MILLION PAR JOUR"**

**20.00 p.m. "TROIS AMIGOS"**

**23.30 p.m. "TARZAN L'HOMME SINGE"**

**Lundi, 13 mars**  
 13.30 p.m. "LA LOI DE LA MONTAGNE"

**Mardi, 14 mars**  
 13.30 p.m. "LE RENDEZ-VOUS DE SEPT"

## QUATRE SAISONS

**Mercredi, 8 mars**  
 19.30 p.m. "ALERTE À L'AÉROPORT" : E.U., 1985. Drame de Charles S. Dubin et Don Chaffey avec Gil Gerard, Bertinda Tolbert et Pat Crowley. Lorsque la sécurité des passagers est compromise par une menace à la bombe à bord d'un avion en plein vol, le directeur de l'aéroport doit affronter des situations pressantes et prendre rapidement des décisions de vie ou de mort. D'après le roman d'Arthur Hailey

**Jeudi, 9 mars**  
 23.30 p.m. "PROPRIÉTÉ INTERDITE" : E.U., 1986. Drame psychologique de Sydney Pollack avec Natalie Wood, Robert Redford et Kate Reid. Dans une petite ville du sud des États-Unis, un jeune représentant du chemin de fer s'éprend de la fille de sa bossue, gérante de maison de rapport pour clients.

**Vendredi, 10 mars**  
 23.30 p.m. "LA CHOSE" : Can., 1983. Drame d'horreur de Douglas Mackenzie avec Charles Hallahan et Karen Tingle. L'horreur prend vie dans la forêt où un météore s'est écrasé; deux campeurs sont trouvés atrocement mutilés, un jeune passionné de films d'horreur se retrouve face à face avec une créature avide de sang qui va terroriser sa famille et assassiner ses parents.

**Samedi, 11 mars**  
 23.30 p.m. "LA COULEUR DE L'ARGENT" : États-Unis, 1986. Drame sportif de Martin Scorsese avec Tom Cruise, Paul Newman et Mary Elizabeth Mastrantonio. Un ancien champion de billard revient en main levée à l'entraînement d'un jeune joueur dépend, en vue d'un important tournoi à Atlantic City. Il reprend goût au jeu, cependant, si bien qu'il au tournoi prévu, maître et disciple en viennent à s'affronter.

**Samedi, 11 mars**  
 23.30 p.m. "EMANUELE ET LES FILLES DE MADAME CLAUDE" : France 1978. Drame de moeurs de Joe d'Amato avec Laura Gemser, Gabrielle Tinti, Gita Gobert et Venantino Venantini. Emanuele, journaliste, croit descendre dans un aéroport les indices d'une affaire de traite de Blancs. Prévoyant un reportage sensationnel, elle réussit à s'introduire dans un réseau de prostitution. Elle y court de nombreux dangers mais réunit la matière qu'elle espérait.

**Dimanche, 12 mars**  
 13.00 p.m. "LA CARAVANE DE FEU" : E.U., 1967. Western de Burt Kennedy avec John Wayne, Kirk Douglas et Robert Walker. Un ancien détenu cherche à s'emparer d'une diligence blindée qui transporte régulièrement des cargaisons d'or.

**Lundi, 13 mars**  
 19.30 p.m. "LE CONTRAT" : E.U., 1986. Drame policier de John Irvin avec Arnold Schwarzenegger, Kathryn Harrold, Sami W. Haywood et Karen McAvoy. Un ancien membre du FBI devenu shérif est chargé de venir à bout d'un soldat de la police. Il réussit à s'infiltrer dans sa bande et en profite pour attiser une guerre entre eux, mais ce nouveau patron finit par se noyer.

**Mardi, 14 mars**  
 19.30 p.m. "CANNONBALL II" : E.U., 1983. Comédie de Hal Needham avec Burt Reynolds, Dom DeLuise, Shirley Maclaine, Martin Heller, Dean Martin, Sammy Davis Jr., Jamie Farr, Susan Anton, Doug McClure et Henry Silva. Un check arabe organise une course de voitures dévotées à mobiles de la Californie au Connecticut, qui réunit un groupe de farfelus décidés à prendre des chances avec le code de la route tout en évitant de farfelus kidnappés la police. Des complications imprévues surgissent lorsque les gangsters kidnappent le jeune check et s'emparent de la somme prévue comme prix.



Cinéma du samedi "Les trois amigos", en ondes le 11 mars 1989 à 20h00.

# Le télé-horaire

RADIO-CANADA		PATHONIC	
<b>Mercredi, 8 mars</b>	07.30 Les schtroumpfs 08.15 Tape Tambour 08.30 Bobino 08.45 Bonjour santé 09.00 Les anges du matin 10.00 La cuisine des anges 10.15 Inimimagingo 10.30 Passe-Partout 11.00 Le nouvel âge 11.30 Légendes du monde 12.00 Première édition 12.16 Les démons du midi 13.16 Au jour le jour 14.15 Cinéma: Le grand frisson 16.00 Félix et Ciboulette 16.29 Au jeu 17.00 Du tac au tac 17.30 A plein temps 18.00 Ce soir 18.33 Le supplément 18.59 Le temps d'une paix 19.29 La cour en direct 20.00 Les grands films: Jumpin Jack Flash 22.00 Le téléjournal 22.24 Le point 23.01 Météo 23.07 Sports 23.23 Cinéma: Le verdict	<b>Mercredi, 8 mars</b>	07.30 Les Schtroumpfs 08.15 Tape tambour 08.30 Bobino 08.45 Bonjour santé 09.00 Les anges du matin 10.00 La cuisine des anges 10.15 Inimimagingo 10.30 Passe-partout 11.00 Le nouvel âge 11.30 Grisu, le petit dragon 11.45 Animation illimitée 12.00 Première édition 12.16 Les démons du midi 13.16 Au jour le jour 14.15 Dallas 15.15 Palme d'or 15.45 Fariboles 16.00 Félix et Ciboulette 16.30 Cocologie 17.00 Les belles histoires des pays d'en haut 18.00 Ce soir 18.33 Québec est 18.59 Les insolences 19.29 Robert et compagnie 20.00 Des dames de cœur 21.00 Les lundis des Ha Ha 22.00 Le Téléjournal 22.24 Le Point 23.01 La Météo 23.07 Sport 23.23 Cinéma: Papy fait de la résistance
<b>Jeudi, 9 mars</b>	07.30 Les schtroumpfs 08.15 Tape Tambour 08.30 Bobino 08.45 Bonjour santé 09.00 Les anges du matin 10.00 La cuisine des anges 10.15 Inimimagingo 10.30 Passe-Partout 11.00 Le nouvel âge 11.30 Légendes du monde 12.00 Première édition 12.16 Les démons du midi 13.16 Au jour le jour 14.15 Cinéma: Le grand frisson 16.00 Félix et Ciboulette 16.29 Au jeu 17.00 Du tac au tac 17.30 A plein temps 18.00 Ce soir 18.33 Le supplément 18.59 Le temps d'une paix 19.29 La cour en direct 20.00 Les grands films: Jumpin Jack Flash 22.00 Le téléjournal 22.24 Le point 23.01 Météo 23.07 Sports 23.23 Cinéma: Le verdict	<b>Jeudi, 9 mars</b>	07.30 Les Schtroumpfs 08.15 Tape Tambour 08.30 Bobino 08.45 Bonjour santé 09.00 Les anges du matin 10.00 La cuisine des anges 10.15 Inimimagingo 10.30 Coup de cœur 11.00 Le monde AM 11.30 C'est déjà demain 12.00 Le Monde 12.15 Devine qui vient dîner? 13.30 Du cinéma s.v.p.: Joe Kennedy le méconnu 15.30 Aimer 16.00 Les j-tits bonshommes 16.30 De bonne humeur 17.30 Fais-moi un dessin 18.00 Le monde 18.30 Charivari 19.00 Rock et belles oreilles 19.30 Un homme au foyer 20.00 Soleil de nuit 20.00 Nouvelles TVA 23.23 Franc parler 23.35 Le monde régional 23.45 Les sports 00.00 Mongrain de sel en reprise: La Ciné-plus: La plage sanglante
<b>Vendredi, 10 mars</b>	07.30 Les schtroumpfs 08.15 Tape Tambour 08.30 Bobino 08.45 Bonjour santé 09.00 Les anges du matin 10.00 La cuisine des anges 10.15 Inimimagingo 10.30 Passe-Partout 11.00 Le nouvel âge 11.30 Légendes du monde 12.00 Première édition 12.16 Les démons du midi 13.16 Au jour le jour 14.15 Cinéma: Le grand frisson 16.00 Félix et Ciboulette 16.29 Au jeu 17.00 Du tac au tac 17.30 A plein temps 18.00 Ce soir 18.33 Le supplément 18.59 Le temps d'une paix 19.29 La cour en direct 20.00 Les grands films: Jumpin Jack Flash 22.00 Le téléjournal 22.24 Le point 23.01 Météo 23.07 Sports 23.23 Cinéma: Le verdict	<b>Vendredi, 10 mars</b>	07.30 Ouverture 08.00 Flashvarcelle 08.30 Le croisière s'amuse 09.30 Le petit monde de Vincent 12.00 Cinéma: La bidasse 14.00 Cinéma: La fugue 16.00 Bugs Bunny 17.00 Charivari-Jeunes 17.30 Les vrais ghostbusters 18.00 Ciné-extra: Claque 1 million par jour 20.00 Ciné-extra: Trois amigos 22.00 Journal intime 22.53 Tirage Loto 6/49 23.00 Nouvelles TVA 23.20 Les sports 23.30 Ciné-plus: Tarzan l'homme singe



## CAHIER A CONSERVER

Dans cette édition, nous avons tenté de sélectionner nos propriétés par secteur afin de faciliter vos recherches. Dans le cas de certaines habitations très économiques, nous vous indiquons un aperçu du coût mensuel qu'elles pourraient représenter, au taux d'intérêt actuel. Vos possibilités d'achat sont peut-être supérieures à ce que vous croyez.

Consultez-nous pour vous en assurer.  
Il ne vous en coûte pas un sou pour le faire.

### SECTEUR TROIS-PISTOLES



**SAINT-MATHIEU: (940)**  
**Lac St-Mathieu:** Chalet 18' x 24', habitable à l'année. Armoires en mélamine. Planchers de bois franc. C'est à voir.



**SAINT-MATHIEU: (939)**  
**Lac St-Mathieu:** Chalet 25' x Résidence 5 1/2, 30', isolé pour l'hiver, près de la plage Vaillancourt. Terrain de 142' x 240', bien aménagé.



**ST-SIMON: (651)**  
**Rue Principale ouest:** Maison 2 logements, centre du village. Logements disponibles si désiré.



**ST-ELOI: (449)**  
**Rang 4 est:** Résidence, 5 chambres à coucher. Garage et grange sur terrain de 150' x 350'. Vue sur le fleuve.



Inférieur à \$25,000.

**ST-JEAN-DE-DIEU: (883)**  
**Rang Bastille:** Résidence située près de St-Cyprien, aménagée sur deux étages.



**SAINT-MATHIEU: (517)**  
**Rang 3 ouest:** Chalet isolé 12' x 20', 1 1/2 pièce. Tout le contenu inclus. Terrain 95' x 105'.



**TROIS-PISTOLES: (958)**  
**Rue des Falaises:** Bungalow, construction 1987, toit cathédrale. Terrain 316' x 104'. Vue superbe.



**TROIS-PISTOLES: (893)**  
**Rue Richard:** Bungalow type R-2000. A proximité du Centre Commercial. Toit cathédrale. Terrain 70' x 80'.



**TROIS-PISTOLES: S.I.A. (7056)**  
**Rue Gobelet:** Résidence pour famille d'accueil, entièrement rénover. Bel aménagement intérieur.

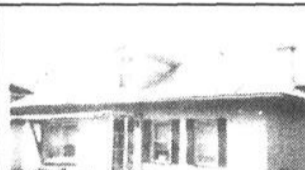

**TROIS-PISTOLES: (755)**  
**Rue Notre-Dame est:** Résidence située centre-ville. 4 chambres. Sous-sol 8 pieds de hauteur.



**STE-FRANÇOISE: (632)**  
**Rue Principale:** Résidence située centre du village. Intérieur rénové. Terrain 75' x 179'. Garage neuf.



**TROIS-PISTOLES: (634)**  
**Rue Martel:** Très belle propriété de style canadien. Terrain 118' x 180'. Petit loyer au sous-sol.

## IMMEUBLES

Prenez note  
que nous sommes  
ouverts  
les vendredis soirs  
et samedis  
de 10h00 à 16h00



Membre  
de la Chambre  
d'immeubles.  
Services  
Inter-Agences.

103, rue Hôtel-de-Ville, Rivière-du-Loup 862-9015

### SAINT-ANTONIN



**SAINT-ANTONIN: (377)**  
**Rue des Pins:** Résidence moderne. Toit cathédrale. 2 grandes chambres. Porte patio et patio.



**SAINT-ANTONIN: S.I.A. (763)**  
**Chemin du Lac:** \$315./mois C.I. environ. Petite résidence sur grand terrain boisé d'environ 7 arpents.



**SAINT-ANTONIN: S.I.A. (741)**  
**Rue des Pignons:** \$205./mois C.I. environ. Résidence économique. Armoires et recouvrements de planchers à neufs. Grand garage.



**ST-ANTONIN: (679)**  
**Rang 1:** Cottage sur splendide terrain en bordure de la rivière. Jardin. Piscine. Endroit de rêve.



**ST-ANTONIN: S.I.A. (317)**  
**Rue de l'Eglise:** Résidence de construction 42' x 26'. Extérieur entièrement briqué. Sur terrain de 104' x 300'.



**ST-ANTONIN: S.I.A. (576)**  
**Rang 1:** Résidence 2 logements. Très propre. Garage et entrepôt sur terrain 57,850 p.c.



**ST-ANTONIN: (605)**  
**Chemin du Lac:** \$340./mois C.I. env. Coquette résidence, très propre. Sous-sol vaste. Cabanon sur terrain magnifique 110' x 102'.



**ST-ANTONIN: (910)**  
**Chemin Rivière-Verte:** Résidence moderne. Construction d'un an. Comprend 4 1/2 pièces avec grand terrain, cheminée et autres.



**ST-ANTONIN: (953)**  
**Rang 1:** Résidence de style canadien, aménagée sur 3 étages. 2 garages. Piscine et grand terrain.



**CHEMIN RIVIERE-VERTE: (833)**  
Bungalow récent avec de belles commodités, tel que plancher en bois franc, armoires en mélamine. Terrain 84' x 175'.



**SAINT-ANTONIN: (545)**  
**Rang 6:** \$225./mois C.I. env. Petite maison ancestrale sur grand terrain. Jardin. Prix modique.



**ST-ANTONIN: S.I.A. (482)**  
**Rue Principale:** Grande résidence avec locataire au premier étage. Terrain de 215' x 172' avec garage et cabanon.



**ST-ANTONIN: S.I.A. (85)**  
**Chemin du Lac:** Grande résidence 2 étages. Chauffage électrique et bois. Terrain 15 500 p.c. aménagé.



**ST-ANTONIN: (928)**  
**Rue Principale:** \$450./mois C.I. env. Résidence 1 1/2 étage. Grand terrain. Garage annexé à la propriété. Inférieur à \$50,000.

Connaissez-vous le présent programme d'aide provinciale pour l'achat d'une propriété? Vous êtes peut-être éligible! Il nous fera plaisir de le vérifier pour vous, venez nous rencontrer

# R I V I È R E -

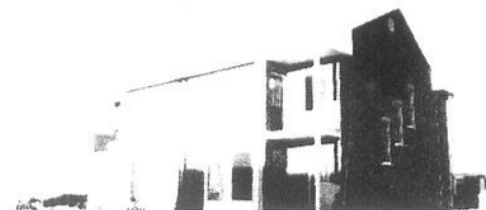

**RIVIÈRE-DU-LOUP: (888)**  
**Rue des Tulipes:** Jumelé neuf dans un nouveau développement près du centre d'achats.



**RIVIÈRE-DU-LOUP: (313)**  
**Rue du Domaine:** 2 étages. Chaque partie offre 4 1/2 pièces + sous-sol vaste. Près de l'église + autres services.



**RIVIÈRE-DU-LOUP: (742)**  
**(S.I.A.) Rue Charles:** Résidence 5 1/2 pièces plus aménagements au sous-sol, près des services éducationnels. Très propre.



**RIVIÈRE-DU-LOUP: (927)**  
**(S.I.A.) Rue J. Viel:** Résidence moderne avec salon sur palier intermédiaire. Chauffage thermo-pompe permettant de climatiser durant l'été. Sous-sol aménagé.



**RIVIÈRE-DU-LOUP: (922)**  
**Rue St-Georges:** Résidence 5 1/2 pièces avec 2 logements de 3 1/2 pièces au sous-sol.



**ST-PATRICE: (797)**  
**Chemin Lebel:** Bungalow moderne sur grand terrain paysagé entrée pavée unie. Vue superbe sur le fleuve.



**ST-PATRICE: (882)**  
**Place Carrier:** Vaste 6 1/2 pièces avec foyer à l'étage + 3 logements au rez-de-chaussée. Rentable. Grand terrain dans l'érablière.



**RIVIÈRE-DU-LOUP: (874)**  
**Rue des Cormiers:** Présentement en construction. Vue sur le fleuve exploitée au maximum. Offre de belles pièces ainsi qu'un garage isolé.



**RIVIÈRE-DU-LOUP: (873)**  
**Rue L.P. Lizotte:** Résidence moderne avec intérieur à paliers construite en 1986. Terrain très bien paysagé.

## OUVERTES AU

Dimanche le 19  
entre 13h00 et 17h00



**RUE PAINCHAUD: #102**



**RUE PAINCHAUD: #3**



**RIVIÈRE-DU-LOUP: (802)**  
**Rue J. Viel:** Bungalow moderne de 7 1/2 pièces, construit en 87. Porte et galerie patio. Impeccable.



**RIVIÈRE-DU-LOUP: (146)**  
**Centre-ville:** Résidence de 4 chambres à coucher. Intérieur très propre. Situation recherchée.



**RIVIÈRE-DU-LOUP: (806)**  
**Rue Montcalm:** Résidence extérieure de briques. 3 chambres, possibilité de 5. Garage pour auto.



### PRIX RÉDUIT

**RIVIÈRE-DU-LOUP: (595)**  
**Rue Hayward:** Pour les amateurs de la nature, propriété de 6 1/2 pièces avec boisé et vue sur le fleuve vous attend.



**RIVIÈRE-DU-LOUP: (617)**  
**Rue Bisson:** Belle résidence récente. 3 chambres à coucher. Ultra-moderne.



**RIVIÈRE-DU-LOUP: (610)**  
**Rue des Frères:** Résidence en briques. 3 chambres. Vue sur le fleuve. Logement 5 1/2 au sous-sol avec entrée séparée.



**RIVIÈRE-DU-LOUP: (762)**  
**Rue Denonville:** Résidence confortable de 5 1/2 pièces. Abri d'auto et terrain paysagé.



**RUE PAINCHAUD: #907**



**RIVIÈRE-DU-LOUP: #7**



**ST-PATRICE: (S.I.A.) (913)**  
**Rue Fraserville:** Spacieuse résidence sur un magnifique terrain de 210 000 p.c. env., à proximité de la ville.



**SECTEUR ST-PATRICE: (530)**  
**Chemin Lebel:** Belle résidence tout brique. Patio. Terrain 300' x 150'. Garage.



**RIVIÈRE-DU-LOUP: (767)**  
**Rue Aubert-de-la-Chesnaye:** Résidence avec abri d'auto vitré. 4 chambres à coucher. Belle occasion.

Toutes ces résidences neuves sont au  
Venez nous



**SAINT-PATRICE: (278)**  
**Place Le Boisé:** Résidence d'inspiration québécoise, tout brique. Foyer. Terrain 100' x 164'.



**ST-PATRICE: (S.I.A.) (560)**  
**Le Boisé:** Jolie résidence à paliers avec garage. Salon avec plafond cathédrale. Planchers bois franc. Porte patio.

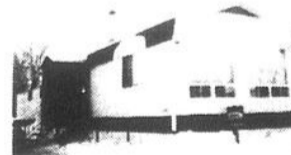

**NOTRE-DAME-DU-PORTAGE: (963)**  
**Parc de l'Amitié:** Maison mobile 14' x 68', Prince Caravane 1981. Isolation spéciale, cabanon.



**ST-PATRICE: (961)**  
**Rue Alain:** Propriété briques et pierres de 30' x 44' sur terrain aménagé, abri d'auto. Revenu au sous-sol.

### PRIX REVISÉ



**NOTRE-DAME-DU-PORTAGE: (774)**  
**Parc de l'Amitié:** Maison mobile "Prince Caravan". Foyer au salon. 3 chambres à coucher. 390\$/mois environ.



**RIVIÈRE-DU-LOUP: (853)**  
**Rue Montcalm:** Résidence d'inspiration québécoise, tout brique, terrain aménagé.



**RIVIÈRE-DU-LOUP: (839)**  
**Rue des Tulipes:** Près du Centre commercial, très belle résidence 1 1/2 étage avec garage. Intérieur luxueux.



**RIVIÈRE-DU-LOUP: (593)**  
**Rue Hôtel-de-Ville:** Condo situé dans la façade comprenant 2 chambres à l'étage. 2 stationnements.



**NOTRE-DAME-DU-PORTAGE: (880)**  
**Parc de l'Amitié:** Maison mobile Val Bar 1974, 14' x 64', 3 chambres. Grande remise incluse. 342\$/mois environ.



**RIVIÈRE-DU-LOUP: (849)**  
**Rue Laval:** Centre-ville, résidence 1 1/2 étage avec abri d'auto. Terrain plus de 9 000 p.c.



**ST-PATRICE: (747)**  
**Place J. Y. Côté:** Coquet bungalow style Normand aménagé sur 2 étages. Terrain 16 300 p.c.



**RIVIÈRE-DU-LOUP: (430)**  
**Rue des Chênes:** Résidence 5 1/2 pièces + logement au sous-sol. Terrain 75' x 100'. À proximité du Centre d'achats.

Le  
Groupe  
GLMC



**Claude Boucher**  
862.6171



**Claudette L. Boucher**  
862.6171



**Jean-Guy Lavoie Cabano**  
854.3498



**Réjean Lebel**  
862.9412



**Ghyslaine Dalgé**  
867.1048



**Marius Guérette**  
862.0608



**Robert Bourgoin**  
862.5180

# D U - L O U P



**ST-PATRICE: (S.I.A.) (894)**  
Rue J.J. Bélanger: Agréable résidence de style patriote, plusieurs pièces réparties sur 3 étages. Vue sur le fleuve. Terrain paysagé.



**RIVIÈRE-DU-LOUP: (871)**  
Rue Hayward: Joli cottage sur grand terrain intime, bien aménagé. Vue sur le fleuve et estuaire.



**RIVIÈRE-DU-LOUP: (7105)**  
Résidence luxueuse. 5 chambres + possibilité logement au sous-sol. Vue imprenable sur le fleuve. Terrain intime.



**RIVIÈRE-DU-LOUP: (896)**  
Rue des Ormes: Résidence moderne à paliers, construite en 1988. Garage chauffé.



**ST-PATRICE: (948)**  
Rue des Cônes: Maison moderne, deux étages, toit cathédrale mezzanine, 5 portes patio, vue superbe sur le fleuve.

## AUX VISITEURS

le 19 mars 1989  
de 10 heures à 16 heures



CHAUD: #368



RUE PAINCHAUD: #738



DU-LOUP: #783



RIVIÈRE-DU-LOUP: #860

sont au Parc Cartier de Rivière-du-Loup.  
nous rencontrer.

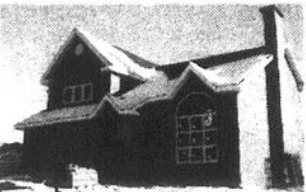

**RIVIÈRE-DU-LOUP: (830)**  
Rue des Cormiers: Résidence de prestige en construction. Garage, cheminée double, foyer au salon.

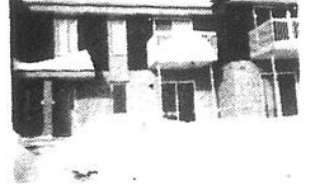

**RIVIÈRE-DU-LOUP: (895)**  
Rue des Hêtres: Condo de 4 1/2 pièces. Très bien décoré. Endroit tranquille.



**RIVIÈRE-DU-LOUP: (822)**  
Rue St-Cyrille: Résidence deux étages très bien conservée. Garage, grand terrain.



**RIVIÈRE-DU-LOUP: (821)**  
Rue Cormier: Résidence en construction, style original offrant une ambiance différente. Foyer. Terrain 60' x 133'.



**RIVIÈRE-DU-LOUP: (769)**  
Rue des Érables: Belle résidence 26' x 46' sur terrain paysagé. Sous-sol aménagé dont séjour avec foyer. Cuisine moderne.

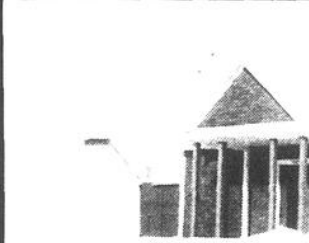

**SECTEUR ST-FRANÇOIS: (S.I.A.) (596)**  
Rue St-André: Résidence ayant subi plusieurs rénovations intérieures récemment. Près des services. Prix modique.



**RIVIÈRE-DU-LOUP: (602)**  
Rue Laval: Bungalow de 4 chambres. Piscine creusée de 16' x 32'. Terrain récemment bien aménagé. Beau secteur.



**RIVIÈRE-DU-LOUP: (399)**  
Rue Montcalm: Beau bungalow 5 1/2 pièces + 2 chambres au sous-sol. Terrain aménagé.



**RIVIÈRE-DU-LOUP: (395)**  
Rue des Érables: Résidence dans un secteur de choix. Livraison discutable.



**RIVIÈRE-DU-LOUP: (749)**  
Rue Sylvien: Belle résidence à niveaux intermédiaires de 3 chambres et grand garage en construction, près de l'hôpital.



**RIVIÈRE-DU-LOUP: (743)**  
Rue de l'Ancre: Semi-détaché récent de luxe. Rabais de taxes transférables. Livraison rapide.



**PARC CARTIER: (S.I.A.) (772)**  
Rue Plourde: Bungalow briqué aménagé sur 2 étages. Terrain paysagé. Cause de vente: transfert.



**QUARTIER ST-FRANÇOIS: (788)**  
Rue St-François-d'Assise: Résidence 2 étages, ayant subi plusieurs rénovations. Près des services.



**RIVIÈRE-DU-LOUP: (S.I.A.) (485)**  
Rue des Saules: Belle résidence d'inspiration québécoise. Grande terrain aménagé avec piscine. Vue imprenable sur le fleuve.



953)  
ce  
tout



**RIVIÈRE-DU-LOUP: (945)**  
Rue Joly: Maison de 6 chambres de location, entièrement rénovée intérieur et extérieur. Locataires de qualité.



**ST-PATRICE: (S.I.A.) (944)**  
Chemin Lebel: Joli bungalow sur terrain boisé de 185' x 225'. Vue sur le fleuve. Pièces vastes et bien éclairées.



**ST-PATRICE: (926)**  
Rue de la Cèdrière: Grande résidence style moderne. Terrain 98.5' x 164'. Toit cathédrale, foyer. Sous-sol aménagé récemment.



**QUARTIER ST-FRANÇOIS: (900)**  
Rue Fraserville: Résidence 4 chambres + logement 3 1/2 pièces en annexe. Près de tous les services.



**RIVIÈRE-DU-LOUP: (897)**  
Rue Coristine: Résidence de 5 chambres. Garage pour auto. Rue tranquille.



**RIVIÈRE-DU-LOUP: (363)**  
Rue des Ormes: Résidence 4 chambres. Toit cathédrale. Fenêtres verrières. Secteur de choix.



30)  
nce  
t au  
00'.  
ntre



**RIVIÈRE-DU-LOUP: (S.I.A.) (279)**  
Rue des Saules: Grande résidence avec garage. Deux logements au sous-sol rapportant 630\$/mois.



**ST-PATRICE: (846)**  
Parc Mailloux: 370\$/mois environ. Grande maison mobile, intérieur moderne. Pièces aérées. Terrain inclus.



**RIVIÈRE-DU-LOUP: (901 A-B)**  
Rue des Lilas: Très beau semi-détaché dont les deux côtés pourraient être vendus à la même personne. Vue sur le fleuve.



**RIVIÈRE-DU-LOUP: (795)**  
Rue des Cormiers: Semi-détaché neuf de la dimension d'un bungalow pour chaque unité. Livré avec terrain aménagé.



**RIVIÈRE-DU-LOUP: (889)**  
Rue des Tulipes: Jumelé neuf dans un nouveau développement, près du centre d'achats.



**RIVIÈRE-DU-LOUP: (7082)**  
Rue St-André: Résidence deux logements. 4 1/2 au rez-de-chaussée et 5 1/2 à l'étage. Bonne situation.



Ginette Guérette  
Lessard  
862.6410



Jean-Paul  
Boucher  
862.8430



Denis Boucher  
862.8134



Carole Rioux  
862.7423



Hélène Côté  
862.1636



Renaud Pelletier  
862.9318



Jean-Guy Dubé  
862.6020



Sonia L. Michaud  
Trois-Pistoles  
851.3727



Claire L. Dancause  
492-6627  
St-Pascal

## CACOÛNA



**CACOÛNA:** (956)  
**Rue Principale:** Résidence 6 chambres. Terrain 22,000 pieds carrés environ. Prix d'aubaine. \$360. C.I./mois env.



**CACOÛNA:** (773)  
**Rue Beaulieu:** Résidence économique de 3 chambres, vue sur le fleuve. Piscine et accessoires. Grand patio. Intérieur moderne.



**CACOÛNA:** S.I.A. (370)  
**Rue St-Georges:** Bungalow intéressant pour couple avec enfants. Garage fermé adjacent avec accès au sous-sol. Vue sur le fleuve.



**CACOÛNA:** (829)  
**Route 132 ouest:** Propriété rénoverée, 3 chambres, grand garage polyvalent de 26' x 40'. Idéal pour mécanique ou autres.



**CACOÛNA:** (715)  
**Rue Principale:** Spacieuse résidence sur terrain paysagé de 150' x 104'. Abri d'auto et garage.



**CACOÛNA:** (955)  
**Rue Beaulieu:** Bungalow de 3 chambres à coucher, chauffage à l'électricité et poêle à combustion lente. \$490. C.I./mois env.



**CACOÛNA:** (590)  
**Rue de la Grève:** Chalet meublé 4 1/2 pièces. Chauffage électrique. Terrain 72' x 150'.

## SAINT-MODESTE



**ST-MODESTE:** (943)  
**3ième rang:** Résidence très confortable avec grand terrain situé dans un site des plus reposant. \$390 C.I./mois env.



**ST-MODESTE:** (863)  
**Rue des Cèdres:** Agréable résidence de style moderne vous offrant tout le confort rêvé.



**ST-MODESTE: S.I.A. (906)**  
**Rue Jalbert:** Belle propriété avec terrain 100' x 100' paysagé. Sous-sol semi-fini. Cause de vente: Transfert.



**ST-MODESTE:** (876)  
**Rue des Cèdres:** Construction neuve avec garage. Belles pièces ouvertes pour la cuisine et salon. Grand terrain 147' x 111'.



**ST-MODESTE: S.I.A. (559)**  
**Rue Principale:** Propriété aménagée sur 2 étages. Garage récent. Grand terrain. \$520. C.I./mois env.

## NOTRE-DAME-DU-PORTAGE



**NOTRE-DAME-DU-PORTAGE:** (645)  
**Route du Fleuve:** Bungalow sur grand terrain aménagé, 4 chambres. Salon avec foyer. Endroit privilégié sur le fleuve.



**NOTRE-DAME-DU-PORTAGE:** (842)  
**Route de la Montagne:** Résidence 2 étages, améliorée récemment. Grand terrain 164' x 250'.



**PRIX REVISÉ**  
**NOTRE-DAME-DU-PORTAGE:** (810)  
**Rte de la Montagne:** Bungalow tout briques avec abri d'auto. Grand terrain 100' x 200'. Vue sur le fleuve.

## TERRAINS

**-RIVIÈRE-DU-LOUP:** (923)  
**Quartier St-François:** Rue des Cormiers: 75' x 126' environ, près de l'hôpital.

**-ST-ANTONIN:** (918)  
10 terrains avec services pour résidences unifamiliales ou jumelées. Aucune taxe spéciale pour construction immédiate.

**-NOTRE-DAME-DU-PORTAGE:** (881)  
**Route de la Montagne:** 225' x 120'.

**-ST-PATRICE:** (875)  
**Rue Le Boisé:** 148' x 164', très belle vue sur le fleuve.

**-NOTRE-DAME-DU-PORTAGE:** (861)  
**Route de la Montagne:** Terrain boisé 85' x 170'. Prix abordable.

## IMMEUBLES



103, rue Hôtel-de-Ville, Rivière-du-Loup, 862-9015

Prenez note que nous sommes ouverts les vendredis soirs et samedis de 10h00 à 16h00.

Saviez-vous qu'il ne vous coûte aucun frais supplémentaire pour bénéficier de notre fameux moyen de publicité sur le CÂBLE DE RIVIÈRE-DU-LOUP & CÂBLOUIS pour le Témiscouata. Une inscription de votre propriété chez-nous vous assure de ce Télé-immeubles de publicité, très populaire. Soyez-y!

## SECTEUR ST-PASCAL



**ST-ANDRÉ:** S.I.A. (813)  
**Route 230:** Cottage de 7 1/2 pièces comprenant 3 chambres à coucher. Prix modique.



**ST-ALEXANDRE:** (6999)  
Résidence d'un étage et demi entièrement rénoverée. Pièces vastes. Taxes peu élevées. Livraison rapide.



**ST-PASCAL:** (635)  
**Route 230 est:** Résidence 1975. Grande propriété sur 2 étages. Bon prix.



**ST-PASCAL:** (929)  
**Rue Adélar:** Bungalow 26' x 40' de 5 1/2 pièces. Construction d'un an. Prix économique.

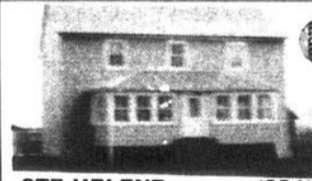

**STE-HELENE:** (831)  
**Route 230 est:** Résidence 2 étages, de style ancestral. Grand terrain 190' x 190'. Prix modique.

## SECTEUR TÉMISCOUATA

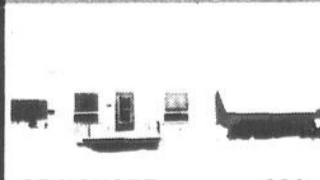

**ST-HONORE:** (920)  
**Rue Principale:** Cottage de 7 1/2 pièces. Terrain de 32,280 p.c. avec garage (porte double). Prix intéressant.



**CABANO:** (7126)  
**Vieux Chemin:** Immeuble à revenus 2 logements de 4 1/2 pièces chacun. Terrain 7,300 p.c. Possession immédiate.

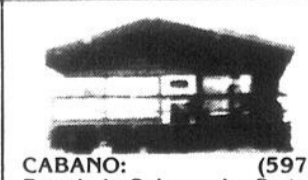

**CABANO:** (597)  
**Rue de la Seigneurie:** Petite résidence de 21 x 25 pieds, comprenant une cuisine, un salon, 2 chambres à coucher et une salle de bain.



**NOTRE-DAME-DU-LAC:** (315)  
**Lac Perron:** Chalet entièrement meublé 12' x 24' sur terrain de 78' x 70'. Endroit tranquille.

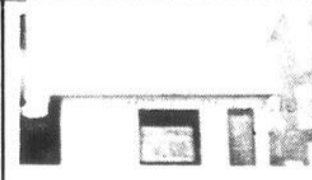

**ST-HUBERT:** (685)  
**Chemin Taché ouest:** Deux immeubles commerciaux pouvant être vendus ensemble ou séparément. Près des services.

## REVENUS



**RIVIÈRE-DU-LOUP:** (904)  
**Rue Lafontaine:** Immeuble 3 locaux commerciaux et 3 logements résidentiels. Stationnement à l'arrière. Possibilité d'occuper le grand local commercial.

## MISEZ SUR UN PLACEMENT D'ENVERGURE



**RIVIÈRE-DU-LOUP:** (895)  
**Rue Joly:** Bâtisse à revenus de 14 logements résidentiels et 4 commerciaux, sans vacance.



**RIVIÈRE-DU-LOUP:** (839)  
**Rue des Tulipes:** 10 logements de 4 1/2 pièces. Nouveau bâtiment tout brique. Stationnement asphalté. Près du centre d'achats.

# Casier pour téléphone mural

Voici un article idéal pour prendre des notes près de votre téléphone mural et pour ranger les crayons, les blocs de papier et l'annuaire téléphonique. En construisant ce casier, vous apprendrez à tailler des feuillures, ce qui vous sera très utile ultérieurement.

## CONSTRUCTION

**1ère étape:** Couper toutes les pièces de séquoia.

**2e étape:** Feuillurer les côtés du compartiment D, à leurs points de contact avec le dessus et le dessous.

**3e étape:** Feuillurer les arêtes arrière des pièces A et D, les pièces du cadre du tableau d'affichage I, J, puis l'arête arrière d'un côté du cadre F pour le téléphone et du côté H pour y insérer le fond en contreplaqué.

**4e étape:** Découper les pièces H, B et C comme dans l'illustration.

**5e étape:** Clouer les fonds des compartiments à crayons et à bloc K sur leurs devant respectifs B et C, à 3/4 pouce du chant de ces devant. Clouer les cloisons du compartiment L, au devant du B.

**6e étape:** Poncer les pièces et les assembler avec de la colle et des

clous, comme suit:

**7e étape:** Fixer les trois devant B, C et E au côté H.

**8e étape:** Fixer le

côté feuilluré du

cadre F pour le téléphone aux devant B, C et E.

**9e étape:** Assembler

les autres pièces du cadre F et G.

**10e étape:** Fixer le cadre pour le téléphone et les comparti-

ments au dessus A.

**11e étape:** Fixer les côtés du compartiment D au dessus et au dessous A.

**12e étape:** Clouer le plus petit fond de contreplaqué M dans la feuillure du compartiment.

**13e étape:** Découper le grand fond de contreplaqué N aux dimensions appropriées pour qu'il s'ajuste autour du cadre pour le téléphone. Le clouer en place.

**14e étape:** Assembler le cadre du tableau d'affichage I et J et le fixer au fond de contreplaqué N.

**15e étape:** Découper le liège pour qu'il s'insère dans le cadre du tableau; encoller le contreplaqué et y poser le liège.

**16e étape:** Lorsque la colle est sèche, nettoyer et poncer. Donner ensuite la finition désirée.

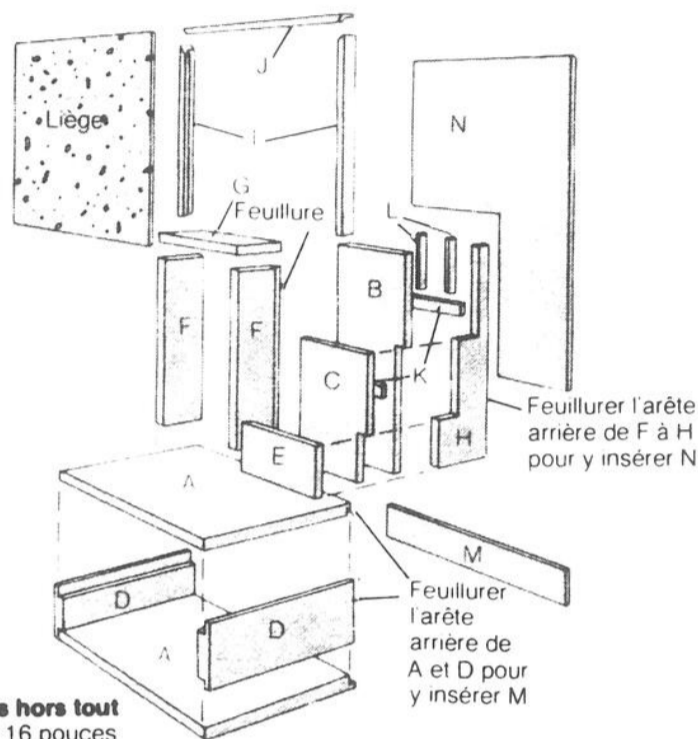

**Dimensions hors tout**  
 Longueur = 16 pouces  
 Largeur = 12 pouces  
 Hauteur = 28 pouces

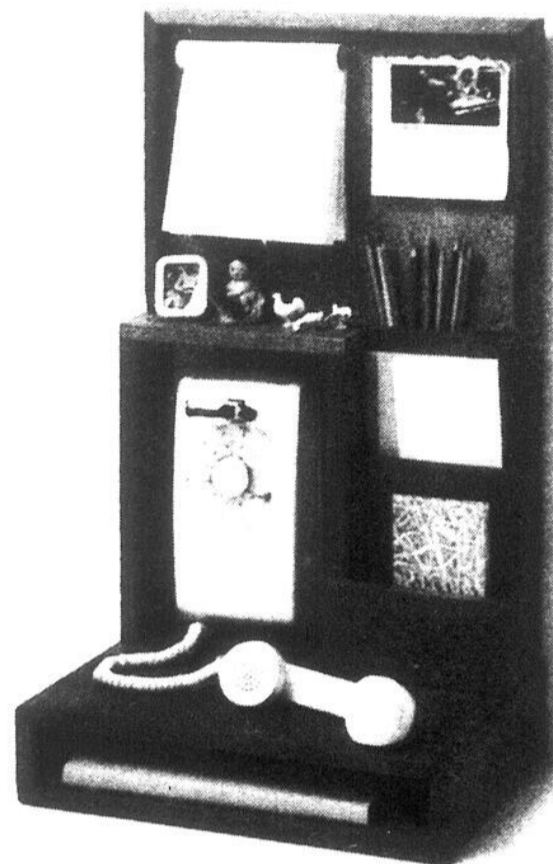

MATÉRIAUX NÉCESSAIRES	COUPER À	PIÈCES
<b>Séquoia (catégorie choix AB)</b>		
1	1" x 12" x 4"	2 3/4" x 11 1/4" x 16" Dessus et dessous (A)
		1 3/4" x 11 1/4" x 6 1/2" Devant du compartiment - crayons (B)
		1 3/4" x 6 1/2" x 8" Devant du compartiment - bloc (C)
1	1" x 4" x 3"	2 3/4" x 3 1/2" x 11 1/2" Côté du compartiment - annuaire (D)
		1 3/4" x 3 1/2" x 7 1/4" Devant du compartiment - bloc (E)
1	1" x 6" x 4"	2 3/4" x 4" x 12" Côté du cadre-téléphone (F)
		1 3/4" x 4" x 9 1/2" Dessus du cadre-téléphone (G)
		1 3/4" x 4" x 12 3/4" Côté des compartiments (H)
1	1" x 2" x 6"	2 3/4" x 1 1/2" x 12" Cadre du tableau d'affichage (I)
		1 3/4" x 1 1/2" x 16" Cadre du tableau d'affichage (J)
		2 3/4" x 1 1/2" x 5 3/4" Fonds des compartiments (K)
		2 3/4" x 3/8" x 3 1/4" Cloisons pour crayons (L)
<b>Contreplaqué de résineux (catégorie AD)</b>		
1	1/4" x 48" x 18"	1 1/4" x 15 3/4" x 3" Fond (M)
		1 1/4" x 15 1/2" x 24 3/4" Fond (N)

## Les joints de panneaux de gypse

### Outils requis

- Seau pour mélanger
- Bâton pour mélanger
- Couteau à enduire souple de 4" à 5"
- Planche à mortier (taloche) ou tôle à pain
- Un gros couteau large (8" - 10") ou une truelle à plâtre
- Bloc à ponçage

### Matériaux requis

- Composé pour joints en poudre ou déjà mélangé
- Ruban perforé (rouleaux de 60', 250' ou 500')
- Papier-verre - abra-

sif 80 & 100

### Vous pouvez le faire!

Tirer les joints d'un mur sec peut être amusant, et ce n'est pas si difficile que vous pourriez le croire.

### Panneau mural de gypse à bord aminci



Les bords d'un panneau mural de gypse sont amincis de sorte que, lorsque deux

panneaux sont placés côte à côte, ils forment un "canal" d'environ quatre pouces de largeur. Ce canal est conçu pour recevoir la pâte pour joints, le ruban perforé et pour fournir une surface impeccablement lisse qui peut être recouverte de peinture, de papier peint ou texturée.

blement lisse qui peut être recouverte de peinture, de papier peint ou texturée.



**PAS BESOIN D'ALLER TRÈS LOIN POUR PASSER DE BELLES VACANCES!**

Plongez en plein coeur de l'été!

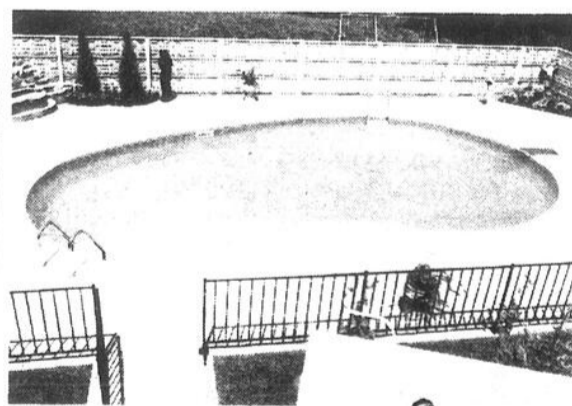

**DES PISCINES DE QUALITÉ**  
 Piscines creusées fibre de verre  
 Piscines creusées acier et vinyle  
 Piscines hors terre

**Achetez maintenant pour en profiter tôt.**

PISCINES



70 rue Fraser,  
 Rivière-du-Loup  
 867-3283

# Investissement majeur de Labatt

La Brasserie LaBatt construira un nouveau centre de distribution de ses produits dans les limites de la municipalité de Saint-Patrice, au coût de 1,3 million de dollars. C'est ce qu'a fait savoir lors d'une conférence de presse M. Gilles B. Lauzon, directeur général des Ventes chez Labatt. Les travaux de cette construction de 12 000 pieds carrés et de 22 pieds de hauteur devraient être mis en chantier sous peu, afin que l'édifice soit livré pour l'été de 1989.

par Gilles LeBel

Dans sa présentation, M. Lauzon a fait savoir que les gens de sa compagnie n'étaient pas restés insensibles à la 'persévérance' de l'agent régional, Bruno Turcotte, qui souhaitait cet investissement depuis quelques années. Le nouveau centre de distribution sera situé sur la voie d'accès menant au moulin F.F. Soucy, face aux installations de Mario Chapdelaine. Le montant total de cet investissement comprend également le renouvellement d'une flotte de 5 camions avec chargements latéraux, de même que l'achat d'un terrain. Du nombre des services en place dans cette nouvelle bâtisse, notons une salle de conférence, des bureaux pour l'administration, les vendeurs et les représentants, un entrepôt d'une capacité de 25 000 caisses de 24 bouteilles de bière, de même que d'une chambre froide de 400 pieds carrés.

De son côté, l'agent régional M. Bruno Turcotte, a indiqué que le choix de la voie de desserte de F.F. Soucy représentait le meilleur emplacement possible. "De par notre situation géographique il sera plus facile d'alimen-

ter nos 580 clients dispersés sur le territoire. Étant à proximité de l'autoroute Jean Lesage et de la route 185, nous pourrions rejoindre par ces deux artères environ 70% de notre clientèle." Ajoutons en terminant

qu'environ la moitié des travaux de construction de ce centre de distribution (\$450 000), seront effectués par des sous-contractants de la région immédiate de Rivière-du-Loup.

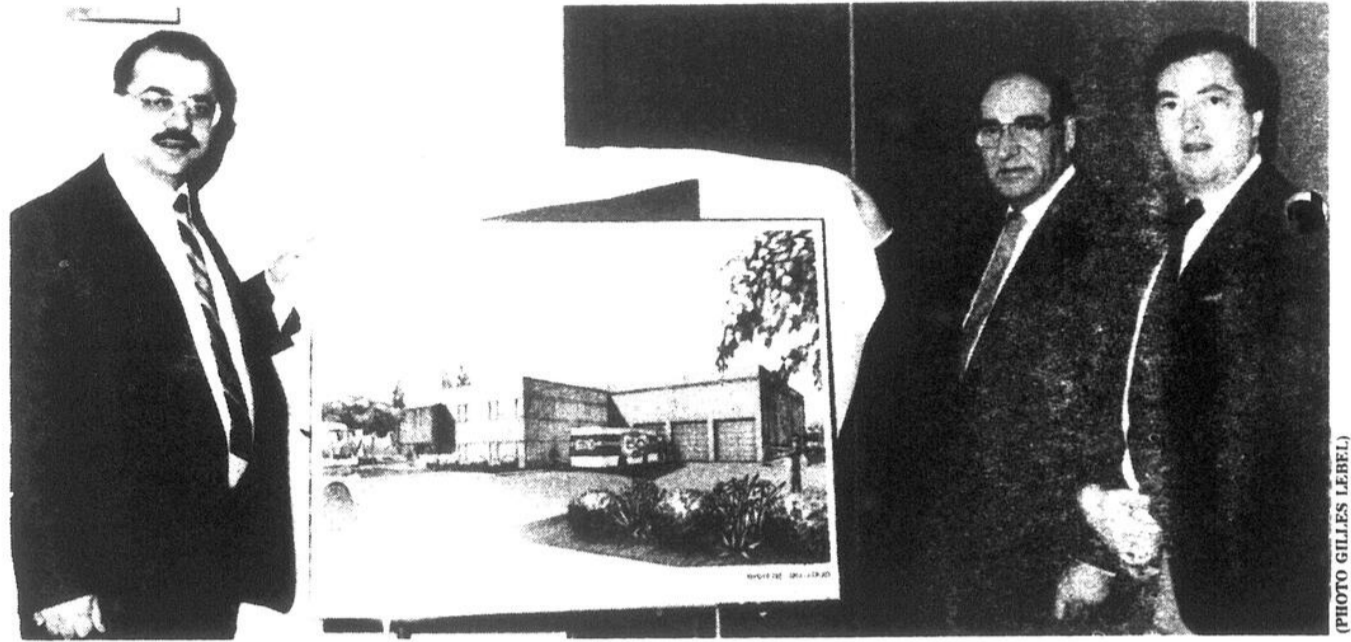

MM. Gilles Lauzon, directeur général des ventes chez Labatt, Marc Pelletier, maire de Saint-Patrice, et Bruno Turcotte, agent régional Labatt, ont dévoilé la maquette du nouveau centre de distribution qui sera construit sur la voie d'accès du Moulin F.F. Soucy.

PHOTO GILLES LEBEL

## Sucrez-vous le bec...



### ERABLIÈRE BAS INC.

**Chemin du Lac St-Jean, Ste-Rita**  
Nous vous invitons à prendre vos **RÉSERVATIONS** dès maintenant pour **VOS REPAS DE GROUPES**.

Vaste salle à manger, bar, musique.  
Produits en vente sur place.

Dégustation de tire & sucre d'érable  
Tous les samedis et dimanches

#### Réservez dès maintenant

Langis Beaulieu 963-7200  
Yvan April 963-3498  
Marius Beaulieu 963-2725

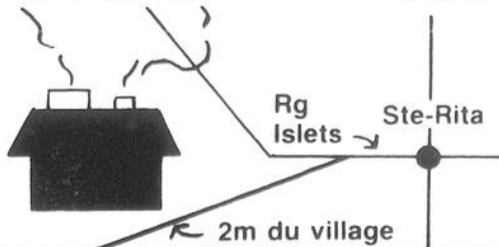

### GAGNEZ

Une paire de billets pour une des cabanes à sucre participantes et profitez d'une belle richesse régionale.

### C'est facile

Remplissez le coupon apparaissant ci-bas et expédiez-le à votre journal.

Nom: .....

Adresse: .....

Code postal: ..... Tél.: .....

Nous vous offrons ce que vous recherchez pour vos festivités du temps des sucres. A proximité D'accès rapide par l'autoroute 20 C'est dans un décor champêtre que des gens chaleureux accueilleront votre famille ou votre groupe. Vous dégusterez une nourriture bien de "chez-nous" et vous danserez au rythme d'une musique traditionnelle et moderne.

le **saint-laurent-  
l'écho**

16, rue du Domaine,  
Rivière-du-Loup, G5R 4C3  
862-1774

### Erablière Emilien Tanguay

Rang 6, Saint-Athanase  
859-2455 — 859-2365

Partie de sucre jusqu'à 75 personnes avec installation pour faire votre repas.

### Erablière Gratien Malenfant

Partie de sucre  
Saint-Hubert  
497-3390

N.B. Installation de cuisine pour préparer votre propre repas. Accès à la cabane en automobile.

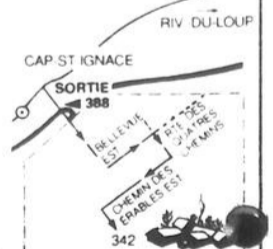

**l'Érablière  
BRIE**

342, Chemin des Érables Est, Cap Saint-Ignace  
(418) 246-5618

### ÉRABLIÈRE DU COIN

Léopold et Yvette Malenfant, props.  
Rang C, Saint-Cyprien  
**963-2260**

DÉGUSTATION DE TIRE  
ET SUCRE D'ÉRABLE

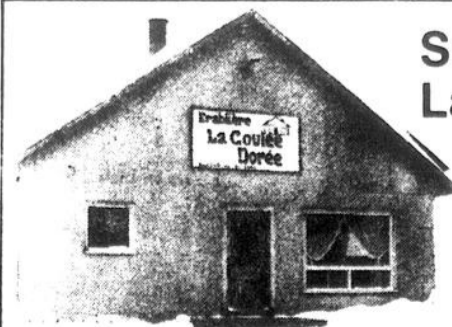

### Sucrerie La Coulée Dorée

Partie de sucre  
Service de repas  
RANG 7 ET 8  
SAINT-PIERRE LAMY

**497-3443**

Benoît et Régina Ouellet

### Érablière Guilligan

Rang 10  
Saint-Pierre-Lamy **497-3734**

- Dégustations des produits de l'érablière  
- Repas canadiens

Réservations pour groupe jusqu'à 100 personnes les fins de semaine.

# LES MARCHANDS À "LA CARTE PLUS" VOUS EN OFFRENT

# PLUS!

1. Escomptes spéciaux chez les marchands membres
2. Participation à de nombreux tirages

Sur présentation de la carte plus, bénéficiez des escomptes mentionnées ci-bas, valides du mardi au lundi.

# la carte

DES AMIS DU SAINT-LAURENT L'ÉCHO

le saint-laurent l'écho

<p>Venez voir la collection printemps-été 89</p> <h2>LA PANTALONNERIE</h2> <p>BAS DE PANTALONS GRATUITS</p> <p>Entrée centrale Centre commercial Rivière-du-Loup 862-5521</p>	<h2>MEUBLES</h2> <h3>Y. Simard Inc.</h3> <p>164, rue Lafontaine, Rivière-du-Loup G5R 3A5 Tél.: (418) 862-2887</p>	<h3>L'Union des Jardiniers</h3> <p>68, rue Béland Isle-Verte. 898-2168</p> <p>20% sur bulbes de printemps 20% sur filet de jardinage Plantes de fleurs et légumes 2.88\$ la douz.</p>	<p>PÂTISSERIE-BOULANGERIE FRAIS DÉLICES ENR.</p> <p>PÂTISSERIES LIBANAISES, GÂTEAUX DE RÉCEPTIONS, PAINS DE MÉNAGE, PETITS PÂTES 556, Lafontaine, Rivière-du-Loup 867-4404 10% SUR LES PÂTISSERIES</p>	<h2>BOUTIQUE MODE ELLE</h2> <p>380, rue Témiscouata Rivière-du-Loup 862-2465</p>
<p>Côté &amp; Godbout inc. LE CENTRE DE LA RÉNOVATION</p> <h2>SPÉCIAL SUR PEINTURE DIVA</h2> <p>Trois-Pistoles 851-2004 Rivière-du-Loup 862-9316</p>	<h2>LIBRAIRIE DU PORTAGE enr.</h2> <p>Centre commercial 862-3561</p> <p>10% ROMANS BEST SELLER</p>	<h2>ERNEST &amp; PAUL Ltée</h2> <p>82, Lafontaine, Rivière-du-Loup 862-6997</p>	<h2>Restaurant Sounley inc.</h2> <p>105, rue Joly Rivière-du-Loup 867-4369</p> <p>Heures d'ouverture Lundi: fermé Du mardi au dimanche 11h30 à 20h00</p> <p>Buffet à volonté</p>	<h2>TÊTE d'affiche</h2> <p>327, LAFONTAINE, RIVIÈRE-DU-LOUP 867-1513</p>
<h2>JEAN COUTU</h2> <p>Rue Lafontaine, Rivière-du-Loup 862-6326</p>	<h2>ANIMALERIE</h2> <p>Centre Commercial Rivière-du-Loup</p> <p>10% SUR LES ACCESSOIRES</p>	<h2>LES MEUBLES FITZBACK</h2> <p>646 LAFONTAINE RIVIÈRE-DU-LOUP 862-8238</p> <p>2% d'escompte sur la marchandise même déjà réduite.</p>	<h2>EXTINCTEUR B.S.L.</h2> <p>10% Vente Service-Entretien PRÉVENTION INCENDIE 862-0259</p> <p>112, Chemin des Raymonds, Rivière-du-Loup</p>	<h2>Boutique Amour</h2> <p>328, Lafontaine, Rivière-du-Loup 867-3315</p>
<p>862-1596</p> <h2>SONothèque</h2> <p>Rabais de 2.5 supplémentaire sur disque compact</p>	<h2>Marché aux Fleurs</h2> <p>Ouvert 7 jours SERVICE TÉLÉPHONIQUE 24 HEURES</p> <p>Charles Langlois, propriétaire 292, Lafontaine, Rivière-du-Loup 862-6731 862-6845 862-7395</p>	<h2>Restaurant Trans-Canadien</h2> <p>Route 185, St-Antoine 862-4489</p> <p>Vous aimez la bonne nourriture, nous avons tout pour vous plaire. METS CHINOIS, PIZZA Tout pour vous satisfaire! DESSERT DU JOUR GRATUIT À L'ACHAT DE 5.00\$ ET PLUS</p>	<h2>GESTION L.G.A. inc.</h2> <p>Lucien Ayotte, prop. Inspection et réparation de cheminées ESTIMATION GRATUITE 112, Chemin des Raymonds Rivière-du-Loup 867-1370 5% d'escompte sur travaux</p>	<p>GRATUIT NETTOYAGE DE BIJOUX</p> <p>488, rue Lafontaine, C.P. 1297, Rivière-du-Loup (418) 862-2195 Centre commercial, C.P. 1297, Rivière-du-Loup, (418) 867-2321</p>
<h2>ISOLATION TOUSIGNANT "86"</h2> <p>Polyuréthane giclée, briques isolées</p>	<p>Pour un aménagement professionnel et complet de votre terrain SPECIAL SUR ARBUSTE ET PAVE EMBRIQUE</p> <h2>Les Entreprises J.M. Côté inc.</h2> <p>862-8375</p>	<h2>Suggestion de cadeaux</h2> <p>Galerias Temis CABANO 854-3656</p>	<h2>RONALD BÉRUBÉ SERVICE</h2> <p>APPAREILS DOMESTIQUES 212, Fraserville, Rivière-du-Loup 862-8417</p> <p>Plusieurs spéciaux sur ensemble laveuses-sécheuses usagées Poêle et réfrigérateur usagés Garantie 5 mois</p>	<p>MO MARCHANDISES OCCASION</p> <p>Rang 2 est. Saint-Alexandre 495-2682</p> <p>OUVERT 7 JOURS PAR SEMAINE</p>
<p>Venez voir nos nouveautés du printemps</p> <p>867-1242 Centre Commercial</p>	<p>371 Lafontaine, Rivière-du-Loup 862-2167</p>	<p>Salle à manger Diane Enr. 520, rue Taché Sortie 465 St-Pascal, Kam. 492-6527</p> <p>Menu à partir de 5.25 Menu table d'hôte pour le soir</p>	<p>ESSAI GRATUIT Sur rendez-vous 862-6063 Du lundi au vendredi 9h30 à 20h00 Samedi 9h30 à 17h00</p> <p>BRONZAGE ASSURÉ EN SÉCURITÉ 1, rue St-Louis (coin) Lafontaine Rivière-du-Loup, Qué. G5R 2V3</p>	<h2>MOTEL DUBÉ INC.</h2> <p>182, rue Fraser Rivière-du-Loup 862-6354</p> <p>MOTELS MODERNES (T.V., bain, douches, tél.) CABINES (bain ou douche) T.V. PISCINE CHAUFFÉE CAMPING</p>
<h2>Vêtements Geneviève</h2> <p>44, Principale Nord, Saint-Jean-de-Dieu 963-6380 10% SUR TOUTE LA MARCHANDISE POUR LES MEMBRES DE L'AFEAS</p>	<p>590, Lafontaine Rivière-du-Loup 867-2193</p> <p>2% d'escompte sur la marchandise même déjà réduite</p>	<h2>Di-Ann Fradette</h2> <p>92, rue Alexandre, Rivière-du-Loup 867-2616</p> <p>Créations prêt-à-porter, sur mesure, cours de couture, réparation</p>	<h2>Masse &amp; Plante Auto</h2> <p>157, rue Fraser Rivière-du-Loup Tél.: (418) 862-3490</p> <p>Obtenez un set de tapis à l'achat d'une voiture neuve</p>	<p>Buffet chaud et froid le dimanche soir</p> <p>MENU DU JOUR A TOUS LES JOURS</p> <p>Restaurant-Bar Le Loup-Garou 311, boul. Hôtel de Ville, Rivière-du-Loup 862-9125</p>
<h2>Les "Disco-Mobiles" YVES MERCIER</h2> <p>RABAIS DE 25%</p> <p>514, Lafontaine, Rivière-du-Loup 862-9834</p> <p>POUR TOUT GENRE DE SOIRÉE LOCATION D'ÉQUIPEMENT POUR VOS SOIRÉES SPÉCIALES</p>	<p>CLINIQUE DE SOINS POUR LA PEAU ET MAQUILLAGE SANS FRAIS À DOMICILE</p> <p>Conseillères Laurette 862-4069 Maryse 867-2447 Chantal 862-1683 Madeleine 963-3995 Mado 497-2541</p>	<p>Nous vous conseillons chez-vous sur rendez-vous</p> <p>848, boul. Kennedy St-Louis de Pintendre LÉVIS 837-4295</p>	<h2>TU ME DONNES LE GOÛT</h2> <p>80, boul. Cartier, Rivière-du-Loup Sortie 507, autoroute 20 867-3008, Bureau: 867-1830</p>	

le saint-laurent l'écho



... POUR EN SAVOIR PLUS!

## Depuis près d'un siècle au service de la région

LISEZ

- L'actualité régionale
- Des reportages-photos
- Des rubriques de toutes sortes
- Les sports
- Les meilleures aubaines
- Les petites annonces

TÉLÉPHONEZ AU:

# 862-1774

POUR RECEVOIR VOTRE JOURNAL À DOMICILE

\* Nous acceptons les frais d'appels

# Les petites annonces

**350\$** MAXIMUM 25 MOTS  
20¢ le mot additionnel

**300\$** POUR CHAQUE RÉPÉTITION

**800\$** ANNONCE ENCADRÉE  
Maximum 60 mots

**600\$** POUR CHAQUE RÉPÉTITION

**Vous pouvez gagner 50,000\$**

Pour chaque annonce prise et payée à nos bureaux nous vous remettons un billet de mini loto

**GRATUITEMENT**

**862-1774**



## AUX ANNONCEURS

Aucun commerçant ne peut, dans un message publicitaire, omettre son identité et sa qualité de commerçant selon l'article 242 de la loi sur la protection du consommateur.

### LOGEMENTS

**100**

Logement 2 1/2, 3 1/2, 4 1/2 pièces, situés rue Label, St-Antoine. S'adressez à Yvon Label, 725 Chemin Rivière-Verte, St-Antoine ou 867-1284. 4-J.N.O.

À St-Antoine, Rivière-Verte, un 4 1/2 pièces, libre immédiatement, \$285/mois, entrée laveuse-sécheuse, non chauffé, non éclairé, stationnement déneigé. Appelez: 862-5454. 4-J.N.O.

Logement 4 1/2 pièces, chauffé, entrée laveuse-sécheuse, non meublé, situé au 166 A rue St-André, renové à neuf, libre immédiatement. S'intéressé: 862-6578.

après 21h00. 6-J.N.O.

2 logements situés au 312 Chemin des Raymond, 3 1/2 pièces, chauffés, éclairés, construction neuve, 300\$ par mois, libre immédiatement. Appelez après 18h00, 867-1015. 4-J.N.O.

Logements 6 1/2 et 5 1/2 pièces, au 576-578 Lafontaine, non chauffés, non éclairés, non meublés, libres. Si intéressé, tél. 867-1129 ou 862-0018. 8-11P.

Logement de 4 1/2 pièces, non meublé, chauffage, eau chaude, laveuse-sécheuse et stationnement fourni. Libre immédiatement, situé au 16 Bellevue. Appelez 862-3252 ou 855-2804. 5-J.N.O.

Logement 3 1/2 pièces situé juste à côté des Allées du Centre-ville. Appelez 867-2405, le soir ou 867-4988, le jour. 19-10-13P.P.

Logement de 4 1/2 pièces situé rue Clairvue, entrée laveuse-sécheuse, non chauffé, non éclairé, peut être semi-meublé, prix avantageux. Pour informations, au 11 Clairvue, app. 1 ou 862-9978. 49-J.N.O.

Logement 3 1/2 pièces, situé coin Fraser et Lafontaine, libre 1er janvier 1989, 300\$ mois, non chauffé, non meublé, non éclairé. Communiquez au 867-1575. 51-J.N.O.

Grand 3 1/2 pièces, situé au centre-ville près des allées du centre-ville, entrée laveuse-

sécheuse, non chauffé, non éclairé, stationnement, libre immédiatement. 300\$ par mois. Appelez 862-6630. 52-J.N.O.

Logement 3 1/2 pièces, tapis mur à mur, chauffé, eau chaude fournie, non meublé, chauffage par génératrice lors de panne électrique fournie, libre immédiatement, \$335 par mois. Appelez 862-6630. 52-J.N.O.

Logement 3 1/2 pièces, non chauffé, non éclairé, possibilité meublé ou non, ou semi-meublé, refait à neuf, libre 1er février, situé au 23 A Pouliot, 260\$ par mois. Appelez 862-3641. 7-12PP.

Logement renové à neuf, 3 1/2 pièces, libre immédiatement, armoires en mélamine, entrée laveuse-sécheuse, rangement et stationnement déneigé. Appelez le jour à 862-9393 ou le soir 862-8846. 4-J.N.O.

Logement 3 1/2 pièces non meublé, chauffé, éclairé, déneigé, entrée laveuse-sécheuse (eau chaude fournie), situé au 12 Frontenac, près de tous les services, libre 1er avril. Appelez 862-4793. 5-J.N.O.

Logement de 3 1/2 pièces chauffé, éclairé, semi-meublé, libre immédiatement, rue Frasersville, \$360 par mois. Aussi un 3 1/2 et 4 1/2 libre immédiatement. Demandez Serge à 862-3533 ou 443-4103. 6-J.N.O.

Logement 3 1/2 pièces au 190B Témiscouata, laveuse-sécheuse fournies, éclairé et chauffé stationnement fourni et espace à la cave. \$310 par mois, libre immédiatement. Tél. le soir à 862-9703. 7-10-P.

Logement 4 1/2 pièces, non chauffé, non meublé, stationnement double déneigé, rangement intérieur et extérieur, libre le 1er avril, situé au 72A J. Viel. Appelez 867-1788 ou 862-4783. 8-11-P.

Logements un 3 1/2 non chauffé, non éclairé, semi-meublé \$250 par mois un 5 1/2 pièces non chauffé, non éclairé, \$260 et un 4 1/2 chauffé, non éclairé, au 51A Témiscouata. Si intéressé 856-2228. 8-J.N.O.

Très beau logement 4 1/2 pièces, non chauffé, non éclairé, entrée laveuse-sécheuse, très grand disponible 1er mars situé au 201A Fraser. Appelez 862-6489. 8-11-P.

Logement de 2 1/2 pièces semi-meublé, chauffé, éclairé, stationnement déneigé, entrée laveuse-sécheuse, situé centre-ville, libre 1er juillet. Appelez 867-2430. 8-J.N.O.

Logement entièrement neuf à louer, disponible rue Hôtel de Ville, comprenant 2 chambres à coucher, salon, cuisine, 2 salles de bain, sur 2 étages. Tél. après 5 heures ou à l'heure du dîner à 867-3443. 9-J.N.O.

Logement situé au coin Durocher et du Domaine, entrée laveuse-sécheuse, prise pour auto, stationnement déneigé. Composez 862-3252. 9-J.N.O.

Logement situé au 887 Rivière-Verte, 4 1/2 pièces, non chauffé, tapis mur à mur, libre immédiatement. Appelez après 5 heures à 867-1013. 9-11-P.

Logement 4 1/2 pièces, style moderne, entrée laveuse-sécheuse, non chauffé, non éclairé, porte patio, beaucoup de rangement, stationnement déneigé. Situé Parc Cartier, libre immédiatement. Tél. 862-5383. 9-10-P.

Logement de 4 1/2 pièces, non meublé, non chauffé, secteur tranquille, stationnement déneigé, prix \$315, libre le 1er avril, situé au 37 Place Carrier, près de l'hôpital. Appelez 862-1054. 9-J.N.O.

Logement 4 1/2 pièces moderne, vue sur le fleuve, non chauffé, non éclairé, rangement à l'intérieur, au 203 Place Fraser, situé près du centre commercial. Tél. 862-8408 ou 867-1084. 9-J.N.O.

Logement 4 1/2 pièces non meublé, chauffé, eau chaude fournie, entrée asphaltée, cabanon, situé dans Parc Cartier, \$350 par mois, libre immédiatement. Tél. 862-8203, ext. 308 ou 862-7941. 9-12-P.P.

Grand 4 1/2 pièces, non chauffé, ni éclairé, 1er étage, situé au 126A, Prévost, entrée asphaltée, cabanon, situé près des services, libre 1er juillet. \$330 par mois. Appelez 862-9429. 10-13-P.P.

Logement 4 1/2 pièces, situé au 54A Frontenac, libre immédiatement. Appelez 862-2182. 10-J.N.O.

Grand logement de 4 1/2 pièces, stationnement, rangement extérieur, libre le 15 mars, \$320 par mois. Appelez les fins de semaine. Tél. 867-2070. 10-13-P.

3 logements de 4 1/2 pièces, non chauffés, non meublés, endroit tranquille, \$200 par mois, aussi 3 1/2 meublé, prix à discuter et un 6 1/2 non chauffé non meublé. Appelez 867-1356. 10-14-P.

Logement 4 1/2 pièces, non chauffé, non éclairé, non meublé, belle vue sur le fleuve, entrée indépendante, située au 59 de Chauffailles, libre le 1er juillet. Appelez 867-2522, après 17h. 10-J.N.O.

### LOGEMENTS MEUBLÉS

**110**

Logements 2 1/2, 3 1/2, 4 1/2 pièces, meublés, TV couleur, tapis mur à mur ainsi que chambres à louer avec TV couleur. Si intéressé:

862-7706. 49-J.N.O.

Logement 2 1/2 pièces meublé, chauffé et éclairé, situé au 276 Route de la Montagne, Notre-Dame-du-Portage, à 5 milles environ de Rivière-du-Loup, stationnement et déneigement compris. Appelez: 867-3420, sur l'heure des repas ou en soirée. 1-N.O.

**Logements 3 1/2 et 2 1/2 pièces, meublés, style colonial, tapis mur à mur, situés centre-ville, libres à partir de juin. Pour inf. le jour, demandez Lise Roussel ou Raymond Lafrance à: 862-6991 seulement. 49-J.N.O.**

Logement 3 1/2 pièces meublé avec laveuse-sécheuse, chauffé, eau chaude fournie, libre immédiatement aussi un 4 1/2 non meublé, chauffé, libre le 1er juin, 1er juillet. Appelez 862-0072. 8-11-P.

Logements de 1 1/2, 3 1/2 et 4 1/2 chauffés, meublés, éclairés, service de buanderie. Pour inf. 867-2393. 8-J.N.O.

Logement 3 1/2 pièces meublé, chauffé, situé rue Laval ouest, non éclairé, libre 1er juillet. Aussi un 4 1/2 neuf, non meublé, non chauffé, ni éclairé, porte patio, espace de rangement au sous-sol, entrée laveuse-sécheuse, stationnement déneigé, libre 1er mars. Appelez 862-1608. 9-J.N.O.

Bachelor meublé, situé près du cégep. Pour informations après 18 heures à 862-9954. 9-12-P.

Logements 3 1/2 et 4 1/2 pièces, meublés ou non, chauffés, eau chaude fournie, rue Thibodeau et Hôtel de Ville, \$340 par mois. Appelez 862-7767. 9-12-P.P.

UN MOIS GRATUIT: Beaux logements de 4 1/2 et 2 1/2 pièces, embulés ou non, repeints à neuf, tapis, les deux sont libres. Prix avantageux, situés à Isle-Verte, 3 rue Notre-Dame. Si intéressé 898-3150. 9-14-P.

Logement 3 1/2 pièces, meublé ou non, idéal pour personne retraitée ou pré-retraitée, situé au village de St-Antoine. Au même endroit espace de bureau libre immédiatement. S'adressez à 862-8420. 8-J.N.O.

Logement de 3 1/2 pièces meublé, belle décoration, stationnement déneigé, non chauffé, non éclairé, situé Parc Cartier seulement \$235/mois, libre 1er juillet. Appelez après 18 heures à 862-0470. 10-J.N.O.

Bachelor meublé situé près du cégep. Appelez après 18 heures à 862-9954. 10-13-P.

## LEXIQUE

### À LOUER

- 100 — Logements
- 110 — Logements meublés
- 120 — Logements à partager
- 130 — Recherche logement: maison
- 140 — Chambre et ou pension
- 150 — Maisons/fermes
- 160 — Chalets
- 170 — Entrepôts
- 180 — Garages
- 200 — Locaux commerciaux
- 210 — A sous-louer

### À VENDRE

- 300 — Maisons
- 310 — Maisons mobiles
- 320 — Maisons à revenus
- 330 — Chalets
- 340 — Commerces/locaux
- 350 — Fermes
- 360 — Terrains
- 370 — Terres

### VÉHICULES

- 400 — Automobiles
- 410 — Camions
- 420 — Bâteaux et moteurs
- 430 — Motocyclettes
- 440 — Motoneiges
- 450 — Roulettes et tentes roulettes
- 460 — Machinerie agricole & accessoires

### À VENDRE

- 500 — Animaux
- 510 — Ameublement
- 520 — Accessoires de bébé
- 530 — Articles de sport
- 540 — Camping
- 550 — Bois et matériaux de construction
- 560 — Vêtements
- 570 — Produits agricoles autres
- 580 — Divers

### SERVICES

- 600 — Garde d'enfants
- 610 — Offres
- 620 — Demandes
- 630 — Objets perdus

### MESSAGES

- 650 — Remerciements
- 660 — Recherche
- 670 — Divers

### RECHERCHE LOGEMENT/MAISON

**130**

Cherche maison à louer pour le 1er mai, entre Rivière-du-Loup et l'Isle-Verte; bord du fleuve ou vue sur le fleuve. Appelez à frais virés à 867-567-0217. 8-J.N.O.

### CHAMBRES ET/OU PENSION

**140**

Chambre au 370 rue Lafontaine, avec cuisine communautaire, si intéressé demandez John à 867-3053 ou 867-3054. 5-J.N.O.

Chambre au centre-ville, avec cuisine et salon communautaire pour fille seulement, le jour 862-7545 et après 18 heures à 862-9971. 5-J.N.O.

Chambres situées au 584 Lafontaine, avec cuisine communautaire, service de buanderie. Appelez à 862-0018, 867-1129. 8-11P.

Chambre située au 458 rue

## Postez-nous votre "petite annonce"

Expédiez-nous le texte de votre annonce classée dans l'espace prévu avec le paiement, ainsi que vos nom, adresse et numéro de téléphone inscrits lisiblement, ou vous pouvez passer à notre bureau.

Texte: \_\_\_\_\_

\_\_\_\_\_

\_\_\_\_\_

\_\_\_\_\_

\_\_\_\_\_

\_\_\_\_\_

le **saint-laurent-écho**

Nom: \_\_\_\_\_

Adresse: \_\_\_\_\_

Code postal: \_\_\_\_\_

Tél.: \_\_\_\_\_

Nombre de semaine: \_\_\_\_\_

POUR VOS ANNONCES 2 x 1 COL. ET 3 x 1 COL. INFORMEZ-VOUS AU 862-1774

Paiement inclus

VISA

MasterCard

Numéro de carte

EXPIRATION

Faire parvenir avant vendredi 12h00 au Saint-Laurent-L'Écho, C.P. 1026 16, rue du Domaine, Rivière-du-Loup - G5R 4C3

## VOTRE MARCHÉ AUX PUCES

**M**ARCHANDISES  
**O**CCASION  
ST-ALEXANDRE enr.  
**495-2682**

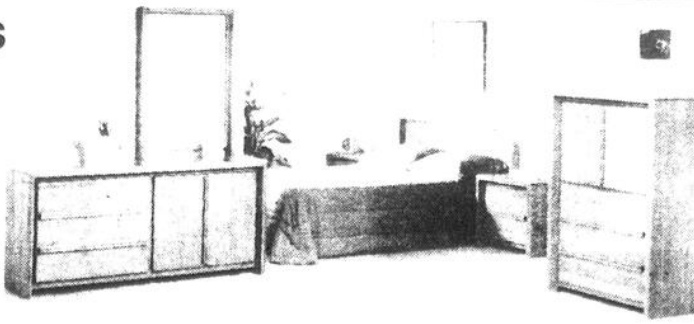

## Chargement complet de mobiliers de chambre neufs

- Chêne massif
- Laqué (blanc, noir, gris)
- Meuble, audio
- Bibliothèque
- Tête de lits
- Table de salon



**Nelson Viel prop.**

Lafontaine, Rivière-du-Loup avec permis de cuisine dans chaque chambre, maison entièrement rénovée. Tél. 862-6554 ou 862-5250. 5-J.N.O.

Chambres à louer, propriétaire Henri Vaillancourt. Tél. 862-9202. 5-J.N.O.

Chambre près de l'hôpital et du cégep, cuisine communautaire. S'adresser à 862-8557. 5-J.N.O.

Chambre avec cuisine et salon communautaire, située rue Laval, à proximité de tout, micro-ondes, appareils électriques et TV fournis, entrée indépendante, endroit tranquille et propre. Libre. Appelez 862-8719. 5-J.N.O.

Grande chambre située au centre-ville, entrée indépendante, permis de cuisine, poêle et frigidaire inclus, service de buanderie. Appelez 862-1027. 2-JNO

**POUR FILLES SEULEMENT** chambre avec télévision, câble et au sous-sol service laveuse et sècheuse, four micro-ondes. Le tout avec accessoires électriques fournis, à prix modique. Tél. 862-7941. 7-JNO

Chambre avec cuisine communautaire, centre-ville, 95 Joly, pour fille seulement. Tél.: 867-1588. 10-11-P.

### MAISONS/FERMES 150

Grande maison de 6 1/2 pièces, plus sous-sol, située à St-Modeste. Appelez 862-2425 ou 862-6371. 8-11-P.P.

Maison de 4 1/2 pièces, non chauffé, non meublé, prix \$265. par mois. Appelez 862-8681. 9-10-P.P.

**NÔTRE-DAME-DU-PORTAGE**: À 5 minutes de Rivière-du-Loup, vous bénéficierez de la tranquillité, le repos, la beauté du paysage... Duplex à louer situé sur la route du Fleuve: 3 chambres à coucher, 2 salles de bain, cuisine, salle à manger, salon, 2 balcons, non meublé. Pour information, Alain 862-2288 ou 0642 ou Daniel 862-3832. 9-16-P.P.

### LOCAUX COMMERCIAUX 200

Espace commercial à louer au centre-ville de 400 à 3000 pieds de surface. Grand stationnement. Appelez le jour: 862-6179 et le soir: 867-2430. 49-J.N.O.

Espace à bureau situé au 409 rue Témiscouata, espace de 925 pi. ca. (22 x 42), 4 pièces individuelles plus une salle de conférence pouvant y être aménagée. Stationnement, déneigement, taxes, service de réception, électricité, chauffage inclus. Appelez 862-9548. 49-JNO

Espace à bureau situé au 73 rue Joly de 600 pi. ca. (20 x 30), 3 pièces individuelles, salle de toilette, espace de rangement pour papiers, stationnement et déneigement, taxes incluses. Si intéressé 862-5033. 8-JNO

Local commercial au 182 coin Lafontaine et Hôtel de Ville. Si intéressé 862-1767 ou 3891. 10-P.P.

### À SOUS-LOUER 210

**À SOUS-LOUER** Logement 4 1/2 pièces, non chauffé, non meublé, non éclairé. Situé Chemin Fraserville. Libre le 15 mars. Tels: 862-2567 ou 862-9305. JNO

Logement 2 1/2 pièces, chauffé, meublé, éclairé. Appelez sur les heures des repas à 867-4715. 9-10-P.

Logement de 4 1/2 pièces, à St-Ludger, prix régulier \$325. laissé à \$225. Libre immédiatement. Tél.: 862-0066 ou 862-0970. 9-11-P.P.

### MAISONS 300

Maison modulaire avec terrain et maison unifamiliale. Aussi terrains toutes grandeurs avec service. Située à Rivière-Verte, nouveau développement. Tél. 862-2182. 5-JNO

Condo à vendre rue Hôtel-de-Ville. Cause: transfert. Hypothèque à 10% transférable. Composez: Jour 862-9955 soir et fins de semaine, 862-1810. 49-J.N.O.

Maison 24 x 40, terrain 100 x 178, 4 chambres, 2 salles de bain, garage double, située au 223 J.J. Bélanger. Appelez 862-7697. 5-10-P.

Maisons de 28 x 30, terrain de 120 x 100, 4 chambres, 2 salles de bain, garage pour auto, située au 135 Chemin du Lac, St-Antoine. Tél.: 862-0726. 6-11-P.

Condominium 4 1/2 pièces sur deux étages, situé rue Hôtel-de-Ville, nombreux extras, prix raisonnable. Appelez 862-4824 le jour ou après 18 h à 862-1080. 7-10-P.

Ancienne école de rang, 5e rang Est, St-Joseph, puits artésien, fosse septique, entrée électrique 200 ampères, cheminée, plancher bois franc, idéal pour bricoleur \$17,000. négociable. Appelez 829-3057. 9-12-P.P.

Condominium au soleil, directement sur la mer Cabarete, République Dominicaine. Prix à partir de \$28,000. canadiens, financement disponible immédiatement. Villas Del Atlantico S.A. 669-6487. 9-12-P.

RIMOUSKI, secteur Terrasse Arthur Buies, près de la polyvalente: maison à vendre construction 79, de 26 x 40, façade en briques, terrain aménagé avec cabanon, rez-de-chaussée, 5 1/2 pièces, sous-sol aménagé (chambre et salle de bain), libre 15 mars. Acheteur sérieux seulement. Tél.: 723-0130. 10-11-P.

Joli condominium situé sur un deuxième étage au 19 rue des Hêtres, RDL, près de l'hôpital, idéal pour jeune couple, personne seule ou même personne âgée. Grand 4 1/2 pièces, prix abordable. Venez visiter et vous en ferez votre petit nid d'amour. Tél. 862-6601. 10-13-P.

### MAISONS MOBILES 310

Maison mobile 14 x 64, sur terrain paysagé de 100 x 180

avec garage de 12 x 22, le tout très propre situé à St-Antoine prix sur visite. Tél. après 18:30 à 867-2394. 9-10-P.

### MAISONS À REVENUS 320

Immeuble de 2 logements situé à St-Hubert au 31 Chemin Taché Ouest rénové dernièrement avec garage double. Appelez 497-2714. 7-10-P.

### CHALET 330

Chalet 50 x 30, ayant déjà servi pour commerce sur terrain 500 x 500, près du Lac Boucanée à St-Athanase, à quelques milles de Pohénégamook. Endroit idéal pour chasse et pêche. Acheteur sérieux seulement. Té. 856-1564. 10-12-P.

### COMMERCES/LOCAUX 340

Garage industriel très bien isolé avec terrain situé rue David à Trois-Pistoles. Tél.: (418) 851-1686 ou 724-4106. 3-JNO

À vendre: Directement du propriétaire, entrepôt situé au centre-ville de Rivière-du-Loup, pouvant être chauffé. Cet entrepôt comporte un plancher de béton et un débarcadère pour camions. Acheteur sérieux seulement. Tél.: 862-8579. 1-J.N.O.

**OCCASION DE PARTIR EN AFFAIRE**: Compagnie fabriquant un produit très en demande recherche personnes désireuses d'avoir leur propre commerce temps plein ou partiel, possibilité de revenu 357\$ à 1125\$ par semaine. Pour rendez-vous: 1-800-361-5096 ou 514-328-7116. 3-J.N.O.

### TERRAINS 360

Terrain situé à la Pointe de Rivière-du-Loup avec chalet (à être déplacé) situé à Notre-Dame-du-Portage. Appelez 867-2582. 5-JNO

Terrain de 100 x 200 situé à Cacouna, face au Port de mer, il est zonié blanc. Directement du propriétaire. Appelez 862-9202. 10-12-P.P.

Terrain de 65 x 100 rue Painchaud, parc Cartier, service d'aqueduc et d'égout. Prix à discuter. Tél. après 6 heures à 862-4086. 10-P.

### AUTOMOBILES 400

Trans-Am 1983, 8 cylindres, 5 vitesses, vitres électriques, condition A-1, toit ouvrant, prix à discuter. Tél.: 862-5033. 8-JNO

Plymouth Road Runner 1980, 70,000 km., très propre. Appelez 862-0977. 9-11-P.

Volkswagen Jetta 1984, diesel, 4 portes, 125,000 km., en très bonne condition, un seul propriétaire, prix à discuter. Tél.: 862-1898. 10-P.

Oldsmobile Toronado 82, noir, équipé au complet, très propre. Si intéressé 495-2675. 9-10-P.P.

Chrysler Caravelle 85, 2.21, injection, 75,000 km., très propre. Acheteur sérieux seulement. Tél. 862-7246. 9-10-P.

Mercury Grand Marquis, 1985,

4 portes, tout équipé, toit coach Roof, prix \$9,000. Cause de vente: auto fournie. Tél.: 854-2026. 9-12-P.

Volvo Familiale Turbo, 245 GLT, 1983, injection, roues mags, manuelle avec O.D. porte-bagage, rouge vin, en très bon état \$8,500. Appelez le soir 854-7700. 9-10-P.

Pontiac Acadian 1981, 4 cylindres, automatique, 4 portes, très bonne mécanique, propre, seulement 45,000 milles. Un seul propriétaire. Prix \$1,750. Tél.: 867-4263. 10-P.

Plymouth Caravelle 84, traction avant, couleur grise, 4 portes, automatique, garantie 6 mois, mécanique A-1, peinture neuve, tout équipé, prix de cotation \$6,650. laisserait à \$5,300. négociable. Tél. 498-2760. 10-11-P.

Volkswagen Jetta 1984, diesel 4 portes 125,000 km., en très bonne condition. Un seul propriétaire. Prix à discuter. Appelez 862-1898. 10-P.

Toyota Tercel 88, 18,000 km., 3 portes, manuel 5 vitesses, bonne condition. Prix à discuter. Tél. après 6 heures à 862-4086. 10-P.

Hyundai Stellar GSL 85, 5 vitesses manuelles, 58,800 km., très propre, en excellente condition. Aussi set de table de salon et poussette double pour bébé. Prix à discuter. Tél. 862-3354. 10-P.

### CAMIONS 410

Pick-Up GMC 83, 4 x 4, king cab, S 15, en excellente condition. Prix à discuter. À voir au 163 Fraser ou 862-8892. 10-P.

### MOTONEIGES 440

**ATTENTION**: Si vous désirez acheter ou vendre votre motoneige, souffleur, petit tracteur usagé, Garage Aurel Caron Enr., St-François-Xavier-Viger, est là pour vous. Ici nous faisons la vente et réparation générale sur toute moto 2 et 4 temps, une garantie 1 an et plus vous est donnée lorsque refait à neuf. Le plus gros inventaire de pièces de motoneige usagée. Appelez le 497-3880. 38-8-P.P.

Ski-doo Everest 1981, parfaite condition. Tél. 867-2062. 9-10-P.

### MACHINERIE LOURDE ET AGRICOLE 460

Tracteur Case 730 diesel, ce tracteur est équipé d'une cabine chauffette wipper, très bien chauffé avec des pneus 18-4-38. Le tout en très bonne condition. Tél.: 898-6019. 9-10-P.

Tracteur Belarus 420-4 1982, roues motrices avec cabine, 900 heures de travail, très propre et en bon ordre, prix à discuter avec l'acheteur. Tél. 492-7610. 10-11-P.

### ANIMAUX 500

Cheval de race Apollona, 1 1/2 an, couleur brun roux. Pri \$800. Si intéressé 862-8681. 9-10-P.P.

Chiens de 5 mois à donner. Si intéressé 867-4301. 9-11-P.P.

Trois beaux lapins nains âgés de 7 mois, en très bonne santé. Tél. après 17 heures,

demandez Isabelle 497-3386. 9-10-P.

Chiots croisés, Fox Terrier et de maison, Doberman, Berger Allemand, Braque Allemand, Husky, Grand Danois, lapins et tourterelles. Tél. (418) 737-4494. 9-10-P.

Beau terrier mexicain (chihuahua) de race, dressé, propre, aimant les enfants, très agréable, chien de compagnie. Si intéressé 862-6211. 10-11-P.P.

Vaches ou taures holstein, pur sang, vélées ou vélant sous peu avec des productions allant jusqu'à 100 livres. S'adresser à 898-6019. 10-P.

Demi cheval 800 lbs, 5 ans, \$425. selle western \$100., micro-ondes Sanyo avec meuble \$300. Demandez Janelle 859-2512. 10-13-P.

### AMEUBLEMENT 510

Poêle Hotpoint amande avec ronds de fonte et four auto-nettoyant. 1 an et demi d'usage. Possibilité de vendre le réfrigérateur aussi. Il y a des demi-tablettes ajustables en verre trempé et trois tiroirs. Composez 862-3252. 9-JNO

### VÊTEMENTS 560

Robe de mariée gr. 5 ans, aussi bureau et lit ancien. Si intéressé 867-3432, après 18 heures. 5-JNO

Robe de mariée 5-6 ans, en parfaite condition et à bon prix. Demandez Marcelle à l'heure des repas à 862-2468. 9-10-P.

Surplus militaire Montréal: Chemise travail \$2.75, pantalon travail \$3.50, bottines travail \$15.00, catalogue (Envoyer \$2.00, remboursement lère commande). Surplus militaire, 26, Notre-Dame, C.P. 243, St-Timothée, Qc, JOS 1X0. 9-10-11-12-P

Robe de mariée 7/8 en dentelle blanche gr. 9 ans, achetée chez Pronuptia en 88, robes de maternité gr. 9 et 11 ans. Si intéressé 862-1773. 10-P.

### PRODUITS AGRICOLES AUTRES 570

**Terre noire et en mélange, terre à pelouse et à jardin, sable, gravier, sable à ciment et à mortier. Service de tracteur et d'excavation, estimation gratuite, service de déneigement commercial. S'adressez à Transport Pettigrew Inc., 43, rue de l'Ancre, Rivière-du-Loup, G5R 4L9 ou 862-9575 ou 862-1155. 5-J.N.O.**

### DIVERS 580

Entreprise de déneigement à vendre comprenant machinerie et achalandage. Pour plus de renseignements, tél.: 862-7106. 5-JNO

Souffleuse à neige MTD, Snow Flite 8 hp 26 pouces, en parfait état. Pas cher. Ne veut pas l'entreposer. Tél. 495-2846. 9-11-P.

Compacteur à vidange 10 cv cu. marque Dynamic avec unité de compression (660 x 3 x 60) en très bon ordre. prix

d'aubaine \$5,000. Si intéressé Magasin Coop de Trois-Pistoles 851-1215 et demander Lionel Lavoie ou Michel Bérubé. 9-JNO

Tricoteuse SK 360 avec câbleur et accessoires, man-teau et chapeau de vision, TV coupleurs, lazy-boy et divers outils. Tél.: 862-7697. 10-P.

Outils de menuisier: scie à ruban, tour à bois, scie sauteuse, scie d'onglet sableuse, guide de perçage, Weiser, coupe-coupe céramique et autres... Aussi vidéo Toshiba (beta) avec cassettes. Tél. 492-2263. 10-11-P.

Accessoires de sucreries complets avec bâtiment et permis d'exploitation, 418-899-6524. 10-P.

Piano remis à neuf, en excellente condition. Si intéressé 862-4673. 10-11-P.

Trailer 7 x 12 acier, tandem avec freins et ridelles de côté, chienne Cocker épagneul, 4 mois, pure race, non enregistrée avec carnet de santé, blonde. Cause de vente: allergie. Appelez 492-2263. 10-11-P.

Très bon prix de débarras, 2 lits un 48 et l'autre 54 po. bureau avec miroir, set de salon plus 2 tables, bassinette d'enfant 18 x 36, plusieurs autres articles. Aussi jeune homme offre ses services pour du grand ménage, peinture et avec expérience. Appelez à l'heure des repas à 862-5908 ou 867-4226. 10-11-P.

Cours d'anglais sur cassettes, état de neuf, valeur de \$300. laissé à bas prix. Tél. 853-2649. 10-11-P.

Orgue Hammond 1983 modèle composé 140 avec accords. Prix à discuter. Tél. après 5 heures à 495-2354. 10-P.

**Barre d'accouplage pour petite voiture, stéréo avec meuble, ancien stéréo, radio d'auto GM, toile imperméable pour remorque, meuble pour ordinateur, porte-bagage pour auto ordinateur Texas Instrument avec cassettes et magnétophone, dévidoir pour boyau d'arrosage, TV Zénith couleur, laine minérale, dactylo manuelle portative. Cause de vente: déménagement. Sur rendez-vous seulement 867-3574 ou 862-1110. 10-11-P.**

### OFFRES 610

SPENCER: confort et bonne apparence, vêtements de base, corset, gaine, soutien-gorge, de même que support médical. Dessin individuel. Consultez dès aujourd'hui votre corsetière ayant plusieurs années d'expérience. Composez 867-1232. 5-J.N.O.

**VIDÉO SOUVENIR**: AGD Vision, André S. Dumont, professionnel, Gino Desjardins, associé offrent service pour mariage, baptême, réception et autres. 5 ans d'expérience. Satisfaction garantie, meilleur prix dans la région. Tél: 862-3639 ou 867-4322 ou 851-3570. 5-J.N.O.

Peintre offre ses services: plâtre et peinture. Appelez 867-1200. 8-JNO

Rapport d'Impôts, service 48 heures, prix \$20. chacun. Si intéressé 867-4917.

9-12-P.

**Recherche jeune fille 18 ans et plus pour travailler dans un bar: Restaurant Dany St-Modeste. Tél. 862-9051. 9-10-P.P.**

**Fatigué de travailler pour les autres, nous avons le produit qui vous donnera la chance d'être votre patron. Revenu dépassant la moyenne, temps plein ou partiel. Appelez 1-800-361-5096 ou (514) 328-7116. 9-JNO**

**Hé les jeunes, nous avons besoin de garçons et filles de 8 à 15 ans, pour vendre des rameaux décoratifs dans votre voisinage. Rameaux livrés à domicile. Intéressante commission, plus la possibilité de se mériter un mini jeu électronique. Tél. 862-0018, 899-2045, 899-2779. 6-10-P.**

J'offre mes services pour travaux de peinture et petites réparations. Appelez 867-3379. 10-13-P.

### DEMANDES 620

Les Pionniers des Herbes Médicinales au Canada: Recherche hommes ou femmes dynamiques et ambitieuses, pour faire la vente de véritables médicaments d'herbage, vitamines ainsi que supplément alimentaire. Formation gratuite donnée à Rivière-du-Loup, conduisant à l'obtention d'un certificat en médicaments naturelles. Pour inf. Lise Giguère 1-623-1999 ou écrire à: C.P. 7012, Charlesbourg, G1G 5E1. 5-J.N.O.

Recherche serveuse pour horaire de jour, barmaid pour chiffre rotatif de jour et de soir pour Motel Lévesque. Demandez Philippe ou Claudette à 862-6927. 5-JNO

Entreprise de distribution de colis recherche un livreur-vendeur pour Rivière-du-Loup et la région. Revenu de base garanti. Camionnette requise. Faire parvenir votre c.v. à Service de Gestion Dynamique, att.: Daniel Fortier, 3505, Boul. Losche, Saint-Hubert., J3Y 5T7. 10-11-P.

Homme âgé seul possédant sa maison à St-François-Xavier en face de l'Hôtel-Dieu recherche une dame d'un certain âge pour demeurer et aider un peu à l'entretien. Bon chez soi. Tél. 862-5006. 9-10-P.

Aide domestique, entretien général, repas, 3 enfants (8.11.13) Secteur Montréal, chambre privée \$200. par semaine. Envoyer information à Mme Mongrain 6180 Vanden Abeele, St-Laurent H4S 1R9. 9-12-P.

Recherche personne intéressée à investir dans commerce déjà établi. Investissement demandé \$20,000. Si intéressé écrire à CP 785 Rivière-du-Loup, G5R 3Z5. 10-11-P.

### DIVERS 670

Perdez et maintenez votre poids avec Nutraide, notre méthode aux protéines liquides, vous pouvez perdre de 12 à 15 livres par mois. Pour information: 492-6901. 5-J.N.O.

Agence Matrimoniale AM Enr., 417, rue Lafontaine, Rivière-du-Loup, G5R 3B6. But sérieux, strictement confidentiel, entrevue gratuite.

## Le Permanent Société Canada Trust, 176 rue Lafontaine, Rivière-du-Loup, 862-0680, rés. - 867-4666, bur.

N'hésitez pas à me contacter pour obtenir de plus amples renseignements sur notre vaste choix de propriétés.



**SAINT-HONORÉ** Résidence fonctionnelle de 7 1/2 pièces. Rue Principale. Bonne opportunité pour votre famille.



**SAINT-PATRICE** Résidence de 10 pièces sur terrain paysagé de 17,090 pi. car. Patio, secteur paisible.



**RIVIÈRE-DU-LOUP** Rue Saint-Joseph. Résidence de 6 pièces, réaménagée en 1985. Bon rangement, près du centre-ville.

PAULINE



THIBAUT

Sur rendez-vous seulement.  
Appelez: 867-2821.  
1-26-P.

AMOUREUX DU NORD,  
album de photos avec liste de  
noms, descriptions, télépho-  
nes, hommes, femmes. Ins-  
cription gratuite aux dames.  
6620-5 Cachée, St-Damien,  
JOK 2EO. (514) 835-3820.  
52-JNO

Élections Québec 1989:  
Joignez-vous au parti qui fait  
rire JAUNE, le parti Citron!  
cartes de membre 5.20\$,  
macaron 2\$. Parti Citron,  
Alcove (Québec) JOX 1AO.  
5-13-P.

#### À LOUER

Logement 7 1/2 pié-  
ces, situé au 27, rang  
1, St-Antoine.  
Garage inclus, entrée  
déneigée.

Information, rés.:

862-4088

ou travail:

862-0046

## LE DÉ-BOUCHÉ Duration

VAPORISATION NASALE

soulagement  
rapide et  
efficace

Le Centre d'aide aux Entreprises  
du Kamouraska enr. - Sociékam inc.

### Offre d'emploi Analyste financier

(Poste offert aux hommes et aux femmes)

Le Centre d'aide aux entreprises du  
Kamouraska - Sociékam inc. est un organisme  
à caractère régional dont les objectifs sont  
d'apporter une aide technique ou financière  
aux entreprises déjà formées ou en formation.  
Le but fondamental est la création ou le main-  
tien des emplois dans notre région.

#### Fonctions:

- Sous la responsabilité du directeur général,  
l'analyste financier voit à:
- analyser les dossiers qui lui sont acheminés  
à l'aide de techniques couramment utilisées  
en finance et gestion.
  - soumettre au directeur général ses rapports  
d'analyse recommandant l'acceptation ou le  
refus d'une éventuelle intervention incluant  
dans le cas d'acceptation, un plan détaillé de  
réalisation.
  - assister le directeur général dans la prépa-  
ration de rapports.
  - effectuer le suivi des dossiers d'investis-  
sement.
  - remplir tout autre tâche qui pourrait lui être  
assignée par le directeur général.

#### Exigences:

- posséder une formation universitaire en  
administration (financière de préférence) ou  
toute autre formation ou expérience pertinente  
jugée équivalente.
- avoir la capacité d'analyser des états finan-  
ciers de différents types d'entreprises.
- avoir la capacité d'analyser et d'établir des  
dossiers de crédit.
- être capable de communiquer efficacement  
avec les cadres supérieurs de l'entreprise pri-  
vée et organismes gouvernementaux.
- une connaissance du Kamouraska, de la  
langue anglaise et des connaissances ou une  
expérience en mise en marché (marketing)  
seraient considérés comme des atouts.

#### Salaire

Selon expérience et qualifications.

#### Lieu de travail:

Comté de Kamouraska.

Veuillez faire parvenir votre candidature  
ainsi que votre curriculum vitae avant le 17  
mars 1989 à l'adresse suivante:

Centre d'aide aux entreprises  
du Kamouraska - Sociékam inc.  
412, 9e Rue, 2e étage  
C.P. 470

La Pocatière (Québec)  
GOR 1Z0

a/s M. Jean-Yves Des Rosiers,  
directeur général

# Le quai du Portage connaîtra son sort aujourd'hui à Québec

C'est aujourd'hui  
lors d'une confé-  
rence de presse don-  
née par la Société de

développement du  
Saint-Laurent, à  
Québec, que devrait  
être connu le sort

"structures maritimes  
excédentaires". Cer-  
tains ont été démolis.  
D'autres le seront

La Société de déve-  
loppement du Saint-  
Laurent a réuni le 29  
janvier 1988, les diffé-  
rents organismes  
dossiers concernés.  
Une seconde réunion  
en septembre dernier  
a permis à la Société  
de développement de

permettre à la Société de  
développement de  
recevoir les différents  
dossiers à l'étude. De  
nombre de ces dos-  
siers, on recomman-  
dait fortement la  
réfection des quais de  
l'Islet-sur-Mer,  
Rivière-Ouelle et

Notre-Dame-du-  
Portage, en ce qui  
concerne notre  
région. La réunion  
d'aujourd'hui à Qué-  
bec devrait permettre  
de faire connaître les  
montants consentis à  
la réfection des quais  
en question.



S'il est raccourci, le quai de Notre-Dame-du-Portage risque de moins protéger les berges.

des quais de Notre-  
Dame-du-Portage et  
de Rivière-Ouelle  
entre autres.

par Gilles LeBel

On en profitera pour  
rendre public le rap-  
port de la Société sur  
la situation des quais  
abandonnés le long du  
Saint-Laurent et qui  
sont sous la responsa-  
bilité du gouverne-  
ment fédéral. On sait  
que plusieurs de ces  
quais sont dans un  
état de délabrement  
avancé et dangereux  
pour le public dans  
d'autres cas. Le gou-  
vernement fédéral qui  
en a la responsabilité,  
désigne les quais qui  
ne servent plus, ni à la  
pêche, ni au com-  
merce, de nom de

bientôt si rien n'est  
fait pour les protéger  
des démolisseurs.

Considérant que ces  
vieux quais font partie  
de notre patri-  
moine maritime, le  
gouvernement fédéral  
par l'entremise de  
"Travaux Publics  
Canada" offre aux  
municipalités la possi-  
bilité d'acquiescer les-  
dits quais. Le  
gouvernement affecte  
alors à sa réparation le  
montant qu'il aurait  
eu à débours pour le  
faire démolir. Dans le  
cas où le coût de  
réfection est trop  
élevé et si la munici-  
palité manque de res-  
sources pour en  
assumer la responsa-  
bilité, il est alors  
démoli.

## La Coopérative fédérée accorde son appui à la relève agricole

À l'occasion de l'assemblée générale annuelle des membres de la Coopérative fédérée qui se tenait le 23 février dernier, le président de l'organisme, M. Alphonse-Roger Pelletier, a tenu à manifester un appui sans réserve au projet de régime enregistré d'épargne-établissement agricole préconisé par la Fédération de la relève agricole du Québec, il a dit espérer que les autorités gouvernementales feront tout en leur pouvoir pour que ce programme voit le jour très rapidement.

Pour s'établir en agriculture avec des bonnes chances de succès, il faut non seulement connaître, aimer ce métier et y travailler avec acharnement, mais il faut aussi des capitaux importants. L'objectif du programme d'épargne-établissement est précisément d'aider le jeune agriculteur à constituer ce capital de démarrage de son entreprise.

Ce programme s'inspire des dispositions du régime enregistré d'épargne-retraite. Ainsi, une personne ayant l'intention de s'établir dans le domaine agricole pourrait constituer un fonds auquel elle contribuerait pendant 10 ans en profitant d'une déduction d'impôt pouvant atteindre 3 500\$ par année. Ses parents et son employeur pourraient également contribuer à ce fonds.

La personne pourrait retirer ces fonds accumulés sans payer d'impôts au moment de démarrer en affaires. Par contre, les sommes seraient impossibles si elles ne servent pas à lancer une entreprise agricole.

Le fédéral serait appelé à encourager la relève en versant, au moment du démarrage de l'entreprise, une somme équivalente à 50% des montants investis dans le fonds, soit un montant maximum de 17 500\$. On sait que le gouvernement du Québec appuie déjà le jeune agriculteur par le biais de son programme de prime à l'établissement.

La Coopérative fédérée, par la voix de son président, reconnaît que ce projet constitue un effort d'encouragement à l'épargne dont les jeunes ont tant besoin pour s'établir en agriculture. Monsieur Pelletier a souligné qu'il s'agit en fait pour les gouvernements, d'aider les jeunes à s'aider eux-mêmes et que l'utilisation des fonds publics à cette fin servirait l'ensemble de la société, puisque l'agriculture crée des emplois stables et bien répartis régionalement.

## Nouveau président régional pour le CREEQ

Michel Goudreau, un écologiste de la Baie des Chaleurs, a été élu président du CREEQ lors d'une session régulière de l'organisme, tenue à Rimouski. Les administrateurs et les administratrices de la corporation se réjouissent de cette nomination car monsieur Goudreau a toujours fait preuve d'un dynamisme remarquable, d'un excellent sens de la répartie "écologiste" tout en manifestant un esprit de leadership certain.

Membre du CREEQ depuis ses débuts en 1977, Michel Goudreau siège à son conseil d'administration depuis deux ans. Originaire de Pointe-à-la-Croix en Gaspésie, il a occupé les fonctions de maire de cette municipalité de 1983 à

1988. Il est actif dans les dossiers à caractère environnemental depuis nombre d'années et il est un

des membres fonda-  
teurs du groupe écolo-  
giste Environnement  
Vert-Plus où il siège  
toujours à titre

d'administrateur. M.  
Goudreau est organi-  
sateur communau-  
taire au CLSC Malauze  
depuis douze ans.

Parmi les défis qu'il  
compte relever, il se  
propose d'élargir  
l'appui populaire du  
CREEQ afin qu'il se  
dote d'une véritable  
représentativité dans  
la région Bas-St-  
Laurent/Gaspésie/Iles-  
de-la-Madeleine. Gar-  
dant en mémoire la  
déclaration du pre-  
mier ministre Bou-  
rassa de faire de la  
protection de l'en-  
vironnement la priorité  
du gouvernement,  
monsieur Goudreau  
rencontrera dans les  
prochaines semaines  
la nouvelle ministre  
de l'Environnement,  
madame Lise Bacon,  
pour la sensibiliser au  
rôle important des  
groupes de défense de  
l'environnement et,

paradoxalement, au  
peu d'appui financier  
qu'ils reçoivent  
actuellement pour  
leur permettre  
d'intervenir effica-  
cement.

La subvention du  
CREEQ a été réduite  
de 10% il y a deux ans  
et il a dû se résoudre  
à mettre à pied la  
directrice générale en  
décembre dernier,  
faute de moyens  
financiers. Le CREEQ  
devra, du moins  
jusqu'en avril pro-  
chain, reposer exclusi-  
vement sur  
l'implication des  
bénévoles pour conti-  
nuer son action. C'est  
donc un défi de taille  
qu'entend relever le  
nouveau président,  
appuyé par le conseil  
d'administration de  
15 membres couvrant  
tout le territoire de  
Rivière-du-Loup aux  
Iles-de-la-Madeleine.

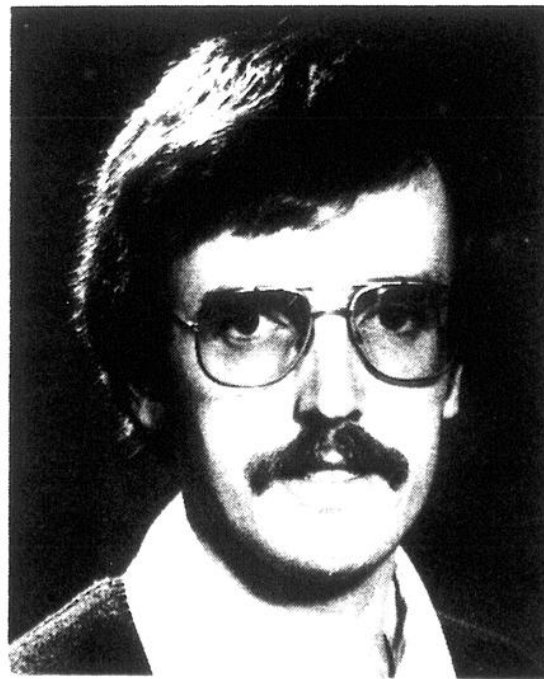

M. Michel Goudreau.

**VIGNEAULT 1987 ENR.**VENTE & LOCATION:  
ROULOTTE & TENTE ROULOTTE

Service - Pièces - Accessoires

Montmagny: 248-5624  
ROUTE 20, SORTIE 376**RANCH CAROLAIS  
ROGER CHABOT**Plus de cent têtes pur-sang  
enregistrées, 15 taureaux de 6  
mois à 2 ans. À vendre: semen-  
ces et embryons congelés de  
taureaux très prestigieux et popu-  
laires. Prix des plus compétitifs.  
La "Maison KnockOut" au  
Québec.  
Gilles Robin: (418) 248-4517,  
bureau  
Roger Chabot: (418) 248-0612**SURPLUS L.P. MARIER**1435, route 132 Ouest, Saint-Roch-des-Aulnaies  
Tél.: 354-2443Un des gros surplus de la Côte Sud, spécialités: ameublement de  
bureau, pupitre, étagère, écran, chaises, table, cardex, armoires  
à papeterie, classeurs de toutes sortes, vestiaire à linge, etc.  
Offre spéciale compresseur de marque Schramm modèle 210, 6  
cylindres, 50 forcas, 3 500\$. Machine à nettoyeur genre plongeur  
à 2 cuves, 250\$. Shear Niagara modèle 316B à 800\$. Presse Tay-  
lor modèle 16 à 900\$. Balance suspendue 2 500 lb à 250\$. Balance  
de quantité marque Avery, 40 lb à 200\$. Machine Cleaner pour  
système de réfrigération de marque Stocomb, modèle MBV-H à 475\$.  
2 transpalettes hydrauliques à 250\$. Gradateur de courant pour  
théâtre, 7 manettes de marque Bristol à 300\$. Monte-charge de mar-  
que Clark 4 000 lb, 4 cylindres au propane, 2 500\$. 6 cylindres de  
C.O. pour le feu. 200 palettes en bois de placage "Veneer" de 4  
x 4 pi. à 7\$. 1 porte accordéon en aluminium 8 x 16 pi. complète  
à 350\$. 1 lot de panneaux en acier émaillé, couleur jaune pour toi-  
lette. 1 détacheur (rupteur) pour formule informatique à 400\$. 20  
règles d'arpentage. Pompe à eau, entrée 3 po avec moteur 2 temps  
et boyau, 350\$. Delco 24 volts, avec moteur à gaz 175\$. 600 chais-  
ses et fauteuils de 5\$ à 75\$. 20 machines à écrire électriques de  
75\$ à 125\$.  
20 étagères pour disques magnétiques à 45\$. 1 lot de boulons à  
50% du prix du gros. 50 rouleaux de papier pour photocopieur IBM  
copieur 28 à 5\$. 1000 pochettes métalliques 18 1/2 x 9 x 3 7/8 à  
60¢. 1 000 cassettes U Matic 3/4, 30 minutes à 1\$. 10 étagères  
pour fer ou tuyau de 8 pi haut avec mains de 12 po. Fontaine refroidis-  
sante à pression 4 essences. Également, une quantité d'autres  
articles à prix dérisoires. Une visite vous convaincra. Ouvert 7  
jours par semaine de 9h à 11h30 et 13h à 17h excepté le diman-  
che a.m.**ARCHITECTES****Atelier d'Architecture**460, rue Lafontaine - Rivière-du-Loup  
Tél.: (418) 862-2357 - G5R 3C2

Georges Lagacé architecte

**COMPTABLES AGRÉÉS****RAYMOND, CHABOT,  
MARTIN, PARÉ**Philippe Lagacé, C.A.  
Noël Madore, C.A.  
Bertrand Chouinard, C.A.  
Berchman Chénard, C.A.  
Jean Bernier, C.A.  
Gilles FortinRobert Proulx  
Lucien Lauzier  
Jacques Sirois  
Pierre Gendron, C.A.  
Marguerite Dion, C.A.  
Marie GagnonRivière-du-Loup  
862-6396St-Pascal  
492-9606Ville-Dégelis  
853-2976**COURTIERS D'ASSURANCES****Raymond Chantal  
& associés Inc.**

Denis Pelletier, C. d'A. Ass.

316-A, rue Lafontaine  
Rivière-du-Loup 862-2267

Télex: 051-3919

**ENTREPRENEUR****Marcel  
Beaulieu  
Ltée, entrepreneur**

Puits artésiens

Saint-Louis du Ha! Ha!  
Témiscouata  
Tél.: 854-2437

Rivière-du-Loup, 867-2866

**ÉVALUATEUR****Godbout, Joseph  
& Ass. Inc.**

ÉVALUATEURS AGRÉÉS

Lucien Godbout, E.A.  
Collin Joseph, T.G.C., B.A.A.

ÉVALUATEURS IMMOBILIERS

Pour fins: expropriation gain de capital  
incorporation hypothèques  
règlements de succession  
vente ou achat de propriété

(418) 867-2481

73B, rue Joly, Rivière-du-Loup, Qc G5R 3Z5

**EXPERTS CONSEILS****COPAC inc.**  
EXPERTS-CONSEILSConseillers Organisation Planification Aménagement Construction COPAC Inc  
615 rue Lafontaine, Rivière-du-Loup, G5R 3C5 (418) 862-8217**NOTAIRES**

DESBIENS, OUELLET, BOUCHARD

NOTAIRES et CONSEILLERS JURIDIQUES

225, rue Saint-Pierre, Rivière-du-Loup  
C.P. 458 - G5R 3Z1Téléphone  
418-867-3000  
1-800-463-1296  
Télécopieur  
418-867-4768Me Laval Desbiens  
Me René Michel Ouellet  
Me Gaétan Bouchard  
Me Brigitte SiroisBureaux: Rivière-du-Loup  
Pohénégamook  
Isle-Verte**Me Aline Rouleau**

NOTAIRE ET CONSEILLER JURIDIQUE

C.P. 56, 382, rue Lafontaine  
Rivière-du-Loup, (Québec)  
G5R 3Y7  
418-867-4920Saint-Arsène: Mercredi, soir, au  
49, rue de l'Église**CÔTÉ & CÔTÉ**

NOTAIRES et Conseillers Juridiques

29, rue de la Cour, Rivière-du-Loup, Qué.

C.P. 908, G5R 3Z5

Tél.: (418) 862-6923  
862-6924**Côté & Soucy Notaires**  
Conseillers JuridiquesJean Soucy, Denis Côté  
Hélène Thibodeau188, rue Fraser, C.P. 1328, Rivière-du-Loup, G5R 4L9  
(418) 862-9311800, Place Victoria, 3400 Tour de la Bourse, C.P. 242  
Montréal, P.Q. H4Z 1E9  
(514) 397-7503**NOTAIRES**

862-1698

867-1876

**Yvon Lemieux**

Notaire

Heures:

Jour: 9h00 à 17h00  
Soir: 19h00 à 22h0069, rue Amyot  
Rivière-du-Loup**BEDARD**Notaires  
et conseillers juridiques  
Me Hubert Bédard  
Me Sylvie Ouellet298, Boul. Thériault  
Rivière-du-Loup  
862-7685Ouvert le jeudi  
de 13.30 hres à 17.00 hres  
au 299 Principale, Saint-Antoine**NOTAIRES ET CONSEILLERS JURIDIQUES****Me Richard Thivierge  
Me Line St-Pierre**38, rue de la Cour, C.P. 1166  
Rivière-du-Loup, Qué. G5R 4C3862-0411  
862-0412ISLE-VERTE: Mardi soir,  
au 46, rue Notre-Dame

Dépositaire du Greffe de Me Thérèse Thivierge

**OPTOMÉTRISTES****Jean-R.  
De Lorimier, O.D.**  
Docteur en optométrieServices professionnels complets  
Centre Commercial de Rivière-du-Loup**862-7663****POUR PLUS  
D'ÉCONOMIES****consultez  
les circulaires  
suivantes****CETTE SEMAINE  
DANS  
LE PORTAGE**PROVIGO  
MÉTRO  
RICHELIEU  
UNIPRIX  
SALON  
CENDRILLON  
PARADIS T.V.**Pour vous assurer  
que vos circulaires  
soient distribuées  
à toutes les portes****LE PORTAGE,**  
un journal  
à distribution certifiée  
par Samson, Bélar**POUR INFORMATION:  
867-1465****LES MEILLEURES  
AUBAINES****LEMIEUX****VAILLANCOURT**

OPTOMÉTRISTES

Dr Jean Lemieux o.d.  
Dr Josée Vaillancourt o.d.  
324 A, rue Lafontaine  
Rivière-du-Loup

8 6 2 - 8 7 0 3

Examen de la vue  
Verres de contact  
Lunettes  
Rééducation visuelle  
Vision industrielle  
Enfants de 0 à 6 ans

# "Deux têtes ne valent pas plus qu'une tête à 100%"

(Gilles B. Lauzon)

Conférencier invité par le club Lions de Saint-Pascal mardi der-

Molson-O'Keefe ne changerait en rien l'orientation de Labatt, le plus impor-

Avec 43% du marché de la bière au Canada et 38% au Québec, la Brasserie Labatt se



De gauche à droite à la table d'honneur; Yvon Dubé représentant des ventes de Labatt pour le Kamouraska, Gilles B. Lauzon directeur des ventes, André Lafortest président du Club Lions de Saint-Pascal, Michel Lévesque responsable régional de la Brasserie Labatt et Bruno Turcotte, agent de la Brasserie LaBatt à Rivière-du-Loup.



Âgé de 37 ans, Gilles B. Lauzon est le plus jeune directeur des ventes pour une brasserie au Canada.

nier, le directeur général des ventes chez Labatt, M. Gilles B. Lauzon a entretenu la quarantaine de membres présents sur les derniers changements survenus dans l'industrie brassicole au cours des derniers mois.

par Gilles LeBel

M. Lauzon a parlé abondamment de la fusion des deux brasseries rivales, soit O'Keefe et Molson, de même que sur le marché de la bière au Québec et au Canada. Ce dernier a résumé la plus récente fusion en mentionnant que dans la bière "deux têtes ne valaient pas plus qu'une tête à 100%" et que cette fusion

tant producteur de boisson au Canada.

lancerait dans les acquisitions d'autres petites brasseries sous peu. Âgé de 37 ans et chapeautant 35 centres de distribution et tout près de 75 représentants et 500 employés au service des ventes au Québec, Gilles B. Lauzon peut se vanter d'être le plus jeune directeur de ventes de bière au Canada. Originaire de Saint-Jérôme, Gilles B. Lauzon a épousé Hélène Nadeau de Rivière-du-Loup. Il est chez Labatt depuis plusieurs années déjà, où il a occupé les postes de représentant des ventes à Hull, agent de la succursale de Rivière-du-Loup, directeur régional du Bas St-Laurent-Gaspésie-Côte-Nord-Iles-de-la-Madelene. Il remplit ses tâches de directeur des ventes depuis janvier dernier.

## Appartements à louer

### AU 364, RUE LAFONTAINE:

2 x 2 1/2 tout compris, meublés, chauffés, éclairés. Libres immédiatement.

### AU 31 FRASERVILLE:

2 x 3 1/2 meublés, chauffés, si désiré.

## Les Immeubles Roussel Inc.

230, rue Témiscouata, Rivière-du-Loup

862-7342 demandez Sylvie

## ARPENTEURS-GÉOMÈTRES



### Réjean Gendron

ARPENTEUR-GÉOMÈTRE

71, rue Joly, Rivière-du-Loup  
G5R 3H4, tél. bur.: 862-4366

Rejean Gendron A.G. tél. rés.: 867-2583



### Michel Côté

Arpenteur-Géomètre

279, rue Lafontaine  
Case postale 395  
Rivière-du-Loup, Qc  
G5R 3Y9  
(418) 862-2246



### PARENT ET OUELLET

Arpenteurs-géomètres

276A rue des Cônes (Le Boisé)  
Rivière-du-Loup G5R 3Y4

Tél.: 862-0971, 867-1351

Normand Parent  
Arpenteur fédéral  
Rivière-du-Loup  
Rés.: 867-1653

Laval Ouellet  
Cacouna  
Rés.: 862-7598

## PELLETIER ET LABRIE

ARPENTEURS-GÉOMÈTRES

147B rue Commerciale, C.P. 308  
Cabano, G0L 1E0  
(418) 854-2128

13, rue St-Magloire, C.P. 636  
Rivière-du-Loup, G5R 3Z3  
(418) 867-4527

André Pelletier, a.g.  
(418) 867-1194

Bernard Labrie, a.g.  
(418) 867-4802

## AUDIOPROTHÉSISTES



### GILLES TREMBLAY

Audioprothésiste  
Spécialiste de la  
Prothèse auditive  
Sur rendez-vous

21, rue Verbois,  
Rivière-du-Loup

862-4971

## ARCHITECTES

### Charles Casgrain Alfred Pelletier

46, rue de la Cour, Rivière-du-Loup  
G5R 3Y8 867-2103



Ça, ça fait  
du bien!

## AVOCATS

## AVOCAT

Me MAURICE TREMBLAY

862.3646

## LES AVOCATS LEMIEUX & ST-PIERRE

FRANK LEMIEUX, B.A. LL.L.  
RINO ST-PIERRE, LL.L.

28, rue de la Cour, Rivière-du-Loup

Cabano: Jeudi soir  
Rivière-Bleue: Vendredi soir  
Saint-Pascal: mardi soir

173, Commerciale, Cabano  
Rendez-vous: 862-8346  
Rendez-vous: 492-8240

## Pelletier, Rioux, Bossé Massé & Ass.

AVOCATS & PROCUREURS

Gaétan Pelletier, C.R. Denis Rioux, LL.L.  
Norman Bossé, LL.L. Clément Massé, LL.L.  
Gilles Moreau, LL.L. Johanne April, LL.B.  
Louis Robillard, LL.L.

12, rue de la Cour, C.P. 487, Rivière-du-Loup

Tél.: 862-3565

Tél.: (418) 862-9460

## Alain Belzile

Avocat et procureur

2, rue de la Cour,  
Rivière-du-Loup, Québec

Alain H. Belzile, b.a.ll.,l.

## Lafortest, Dubé, Dion

Avocats

Gérald Lafortest, BA LL.L. Aline Dion, LL.B.  
Alain Dubé LL.L. André Campagna, LL.B.

Conseil:

Henri Chassé, C.R.

30, rue de la Cour, C.P. 787  
Rivière-du-Loup, G5R 3Z5

Tél.: 862-6301

## COMPTABLES AGRÉÉS

### Mallette Benoit Boulanger Rondeau

Comptables agréés

Raymond Malenfant, c.a.

Gilles Lapointe, c.a.

BUREAUX DANS L'EST DU QUÉBEC:

AMQUI PORT-CARTIER SEPT-ÎLES  
BAIE-COMEAU RIMOUSKI TROIS-PISTOLES  
MONT-JOLI RIVIERE-DU-LOUP

• Présent dans plusieurs villes importantes du Québec  
• Représentation nationale et internationale

Le Groupe  
Mallette

107, rue Hôtel-de-Ville, C.P. 1210  
Rivière-du-Loup, Qc, G5R 4C3  
Tél.: (418) 862-0495

## ÉBÉNISTE

GOL 3S0

Tél.: (418) 854-3468

Rés.: 854-2568

## ÉBÉNISTERIE LAVOIE ENR.

(Michel Lavoie, prop.)

Fabrication:

Armoires de cuisine • Vanités  
Escaliers • Bibliothèques  
• Meubles de tous genres

Route 185 St-Louis du Ha! Ha!

## Les offres d'emploi

Nous désirons vous faire part des offres d'emploi suivantes: "postes ouverts également aux femmes et aux hommes".

Préposé aux achats possédant DEC en gestion industrielle et 3 ans d'expérience pour Rivière-du-Loup.

Cuisinier possédant au moins un an d'expérience pour la région du Témiscouata, du Transcontinental et Rivière-du-Loup.

Psychologue communautaire possédant une maîtrise en psychologie communautaire pour un travail de deux jours semaine à Rivière-du-Loup.

Pâtissier possédant un cours dans le domaine pour Rivière-du-Loup.

Chauffeur de camion remorque possédant 3 ans d'expé-

rience pour transport Québec-Etats-Unis.

Mécanicien automobiles possédant cours et 3 ans d'expérience pertinente pour la région des Basques et du Transcontinental.

Chef cuisinier possédant au moins 2 ans d'expérience en cuisine gastronomique pour la région du Transcontinental.

Fleuriste possédant au moins 6 mois d'expérience pour Rivière-du-Loup.

Nous avons également quelques emplois disponibles dans le cadre du Programme de Développement de l'Emploi, pour lesquels les candidats doivent être sans emploi depuis 21 des 30 dernières semaines.

Animateur possédant DEC en loisir ou l'équivalent pour Rivière-du-Loup.

Agent de recherche et d'information possédant un cours universitaire pour Ville-Dégelis.

Technicien de plateau possédant DEC en audio-visuel ou l'équivalent pour Rivière-du-Loup.

Agent de communication possédant BACC ou DEC en communication ou en relations publiques pour Rivière-du-Loup.

Consultant touristique possédant DEC ou BACC en tourisme pour Rivière-du-Loup.

Rechercheur possédant cours universitaire en histoire ou dans un domaine connexe pour Rivière-du-Loup.

Technicien en cartographie possédant DEC en cartographie ou D.E.S. et 2 ans d'expérience pour les Basques.

Nous avons des places dis-

ponibles pour le cours de sylviculture perfectionnement prévu pour le 13 mars prochain à Ville-Dégelis.

Les formulaires pour la présentation de projets dans le cadre d'emploi d'été pour étudiants "Défi 89" sont présentement disponibles à notre Centre d'Emploi. La date limite de présentation est le 10 mars 1989.

Un représentant des Forces Armées Canadiennes sera à notre bureau le 8 mars prochain. Il donnera comme à l'accoutumée, deux sessions d'information, soit une à 9:00 heures et l'autre à 13:00 heures.

Pour de plus amples renseignements, veuillez communiquer aux numéros de téléphone suivants: 862-9510 ou 1-800-463-1255.

## OFFRE D'EMPLOI MÉCANICIEN POUR CAMION

Carte non nécessaire  
Travail à l'année

Gervais Roy inc. **882-0044**

126, rue Commerciale, St-Henri, Cté Lévis, Québec, G0R 3E0

## Escompte Coiffe

COIFFURE ET ESTHÉTIQUE pour toute la famille  
AVEC OU SANS RENDEZ-VOUS

Toujours en expansion  
**ESCOMPTE-COIFFE**

Est à la recherche de  
**COIFFEURS(EUSES)**  
d'expérience pour son salon  
de RIVIÈRE-DU-LOUP

Exigences:  
Dynamisme, responsable et  
entregent.

Nous offrons excellent salaire,  
commission, boni et avantages  
sociaux (assurances groupes, vie,  
maladie, médicament, salaires et  
soins dentaires).

POUR INFORMATION:  
**862-5179**

L'Allure recherchée  
PRIX SUPER ÉCONOMIQUE

## OFFRE D'EMPLOI Représentants(es) des ventes

- Vente de nouveaux produits de consommation de masse
- Territoire pré-déterminé protégé et à haut taux de consommation
- Structure de soutien efficace et dynamique

Pré-requis:

- Personne sérieuse et agressive qui sait apprécier les avantages d'une rémunération à commission.

- Automobile obligatoire.

Communiquez avec:  
**Entreprise de courtage  
Matracom et demandez  
M. Plantin**

**1-506-336-4662**

Vous voulez faire votre grand ménage?  
Laissez ce travail à des professionnels

**CHRISTIAN LAFRANCE INC.**  
(anciennement Service Pro-Net Enr.)

vous offre: **Spécial 30%** sur lavage de tapis,  
décapage de  
planchers et  
grands ménages.

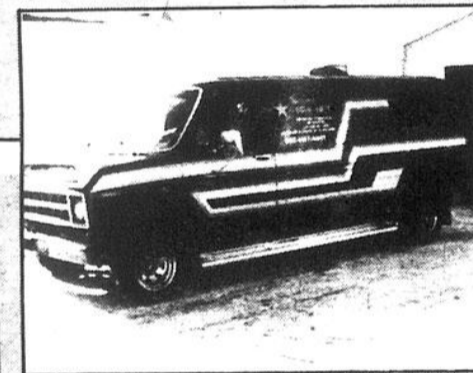

Estimation  
gratuite  
**867-4157**

## Le répertoire

### A ACCORDEURS DE PIANOS

**Victor Pelletier,**  
Accordeur de pianos. Restauration et réparations  
générales.  
Saint-Alexandre, Kam., 326, 4e rang est  
G0L 2G0 **495-2298**

### ANTIQUITÉS

**Antiquités Rivière-du-Loup Enr.**  
Vendons et achetons antiquités de toutes sortes en  
tout temps de l'année.  
Saisonnier: du 1er mai au 1er novembre.  
175, rue Hayward, Rivière-du-Loup.  
(Près de la Traverse) **867-2564**  
**867-3208**

### ASSURANCES

**Assurances Thériault & D'Amours Inc.,**  
28, rue Saint-Joseph, R.-du-Loup **862-6379**  
**Thivierge Pierre**  
38, rue de la Cour, R.-du-Loup **862-1034**  
4, rue Notre-Dame, l'Isle-Verte **898-2751**

### B BICYCLETTES

**Cycles Plein-Air Le Tandem**  
Service, vente, réparation et location  
288, rue Lafontaine, Rivière-du-Loup **867-4606**

### BIJOUTERIE

**Savard Albert,**  
320, rue Lafontaine, R.-du-Loup **862-2893**

### C CORDONNERIE

**Coordonnerie Lacourse**  
16, rue D'amours, Riv.-du-Loup,  
réparation de chaussures, pose de fermetures  
éclair, sur divers articles, tels que: tente, manteau  
de cuir, etc. Réparation  
d'articles de sport, vente de sacs d'école **862-4065**

### D DEBOSELAGE

**Marcel Jean Antirouille Enr.**  
Débosselage-Peinture-Cirage d'auto-Voiture de  
cortoisie gratuite, 2 lave-autos manuels  
163, rue Fraser, R.-du-Loup **862-8892**

### DECORATION

**Décoration G.L. Inc.**  
327, rue Lafontaine, R.-du-Loup **862-3535**

### DÉMÉNAGEMENT

**Transport Morneau Inc.**  
Service d'entreposage et de déménagement local et  
longue distance. Membre United Van Line, estima-  
tion gratuite. **862-2727**  
40, Principale, Saint-Arsène **1-800-463-1314**  
Ligne sans frais

### E ÉBÉNISTERIE

**Ateliers de l'Anse Enr.**  
Décapage et vernissage clair et de couleur. Concep-  
tion et fabrication de meubles de tous genres.  
(Bois, mélamine, formica, etc)  
71, rue Morel, Kamouraska **492-9142**

### ENTRETIEN

**Compagnie de nettoyage Multi-Pro Inc.**  
Entretien d'édifices publics, nettoyage de tapis,  
mobilier de salon et intérieur d'auto. Vente  
de produits d'entretien et d'équipement.  
Berthier Kirouac, propriétaire  
101, rue Principale, Saint-Antoine **862-1743**

### I INFORMATIQUE

**Nadeau Clavigraphe (1985) Inc.**  
Services spécialisés, tels que:  
Micro ordinateur, imprimante, réseau.  
Olivetti, Epson, Amstrad, Brother  
André Coulombe, conseiller **862-5020**

### J JOURNAUX

**Le Saint-Laurent-L'Écho**  
16, rue du Domaine, R.-du-Loup **862-1774**  
**Le Portage**  
336, rue Lafontaine, R.-du-Loup **867-1465**

### O OEUFS

**Ferme Avicole Guy Daris**  
Oeufs frais classés, livraison épicerie et restau-  
rants, numéro de permis Q 135.  
185, Route 291, Cacouna **862-7957**

### P PENSÉE POUR AUJOURD'HUI

**Assemblée Chrétienne de Rivière-du-Loup**  
Animateur: Joseph Tremblay  
(Message enregistré) **862-7012**

### PNEUS

**Service de pneus R.-du-Loup Inc.**  
10, Côte St-Jacques **862-2686**  
**Vulcanisation Martin Inc.**  
345, rue Notre-Dame est, Trois-Pistoles **851-3324**

## La publicité...

Où?  
Quand?  
Comment?  
Pourquoi?



PIERRE LÉVESQUE  
CONSEILLER



RENÉ LESSARD  
CONSEILLER



CHRISTIAN GIGNAC  
CONSEILLER



FRANCINE COUTURIER  
CONSEILLÈRE



MARCEL ROULEAU  
DIRECTEUR PUBLICITÉ  
MARKETING

La  
réponse...

le  
saint-laurent-  
l'écho

862-1774

Ce qu'on sait n'est presque rien en comparaison de ce qui reste à savoir.  
(Descartes)

## Représentant(e) des ventes

Compagnie jeune et dynamique, spécialisée dans la production, vente de formules d'affaires et de systèmes comptables une-écriture, recherche un(e) représentant(e) pour desservir sa clientèle dans les territoires du Bas-Saint-Laurent et de la Gaspésie.

### Qualifications:

- Diplôme d'études Collégial en administration (DEC)
- Connaissance courante des langues française et anglaise (parlée et écrite) serait un atout
- Expérience de travail dans la vente
- Posséder une automobile
- Habiter le territoire

### Rémunération:

Position très avantageuse, comprenant salaire de base, commissions, allocations de dépenses et excellents bénéfices marginaux.

Vous êtes invités à faire parvenir votre curriculum vitae à l'attention du Directeur des Ventes avant le 31 mars 1989. Cependant veuillez prendre note que les curriculum vitae reçus après le 31 mars ne seront pas retenus.

Formules D'Affaires CCL Ltée  
403, rue Dieppe  
Québec, Québec  
G1N 3N2

## À LOUER

- Grand 3 1/2 pièces neuf
- Entrée laveuse-sécheuse
- Très bonne insonorisation
- Système d'intercom
- Stationnement asphalté
- Libre immédiatement

Situé au 20, rue Léveillé

Pour informations: 862-2826

## Nomination

La direction de **COLLECTION INFLUENCE** est heureuse d'annoncer la nomination de **MME LOUISELLE DUPUIS** au poste de conseillère en mode de la région Rivière-du-Loup. Mme Dupuis se fera un plaisir de bien vous conseiller dans l'élaboration d'un défilé de mode à domicile. Vous pouvez la rejoindre au numéro de téléphone suivant:

862-8508

PROVINCE DE QUÉBEC  
MUNICIPALITÉ DE LA PAROISSE DE SAINT-ANTONIN  
AUX CONTRIBUABLES DE LA SUSDITE MUNICIPALITÉ

## AVIS PUBLIC

est par les présentes donné par la soussignée, secrétaire-trésorière de la susdite municipalité, que le conseil municipal, suite à l'adoption, par résolution, d'un projet de règlement lors de la session régulière tenue le 6 mars dernier, tiendra une assemblée politique de consultation le mardi 28 mars 1989, à compter de 19h30, à la salle municipale située au 6, rue du Couvent, Saint-Antonin.

### NOTE EXPLICATIVE

Le règlement portant le numéro 254 a pour but d'amender le règlement numéro 185 de zonage, adopté par le conseil municipal en date du 18 décembre 1981, de façon à soustraire de la zone 65 (zone située à l'est du chemin de Rivière-Verte sur une partie des lots 18-D, 18-F, 19-A, 19-B, 20-A, 20-B, 20-C, et 21-A, du canton Withworth, du cadastre officiel de la municipalité de la paroisse de Saint-Antonin), une partie des lots 19-B, 20-A, 20-B, et 20-C de façon à créer la zone 65-1, à savoir:

- la zone 65-1 devant recevoir des commerces d'alimentation, des motos-neige et motocyclettes, des résidences unifamiliales isolées, mixtes et saisonnières, et autres usages permis; et cette nouvelle zone est désormais identifiée au plan de zonage comme secteur de votation 65-1.

La zone 65 est délimitée comme suit et selon le croquis ci-dessous:

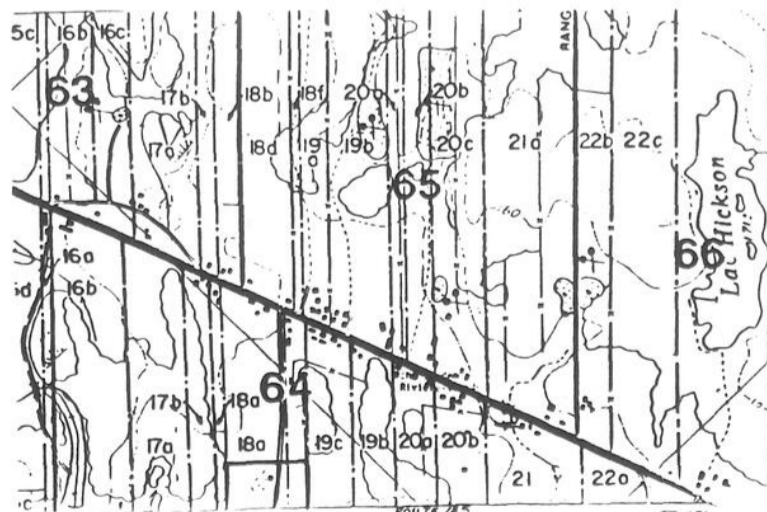

Au cours de cette assemblée, le maire expliquera le projet de règlement et les conséquences de son adoption, et le conseil entendra les personnes et organismes qui désireront s'exprimer.

Le projet de règlement est disponible pour consultation au bureau de la secrétaire-trésorière située au 261, rue Principale, Saint-Antonin.

Donné à Saint-Antonin, ce 7 mars 1989.

Gina Dionne, secrétaire-trésorière

PROVINCE DE QUÉBEC  
MUNICIPALITÉ DE LA PAROISSE DE SAINT-ANTONIN  
AUX CONTRIBUABLES DE LA SUSDITE MUNICIPALITÉ

## AVIS PUBLIC

est par les présentes donné par la soussignée, secrétaire-trésorière de la susdite municipalité, que le conseil municipal, suite à l'adoption, par résolution, d'un projet de règlement lors de la session régulière tenue le 6 mars dernier, tiendra une assemblée publique de consultation le mardi 28 mars 1989, à compter de 19h30, à la salle municipale située au 6, rue du Couvent, Saint-Antonin.

### NOTE EXPLICATIVE

Le règlement portant le numéro 253 a pour but d'amender le règlement numéro 185 de zonage, adopté par le conseil municipal en date du 18 décembre 1981, de façon à soustraire de la zone 64 (zone située à l'est de la Route 185 et à l'ouest du chemin de Rivière-Verte sur une partie des lots 16-B, 17-A, 17-B, 18-A, 19-C, 19-B, 20-A, 20-B, 21 et 22-A, du canton Withworth, du cadastre officiel de la municipalité de la paroisse de Saint-Antonin), une partie des lots 18-A, 19-B, 19-C, 20-A, 20-B, 21, et 22-A, de façon à créer la zone 64-1, à savoir:

- la zone 64-1 devant recevoir des commerces de vente au détail reliés à l'automobile, à l'alimentation et à l'agriculture, des équipements de loisirs, des résidences unifamiliales isolées et mixtes, et autres usages permis; et cette nouvelle zone est désormais identifiée au plan de zonage comme secteur de votation 64-1.

La zone 64 est délimitée comme suit et selon le croquis ci-dessous:

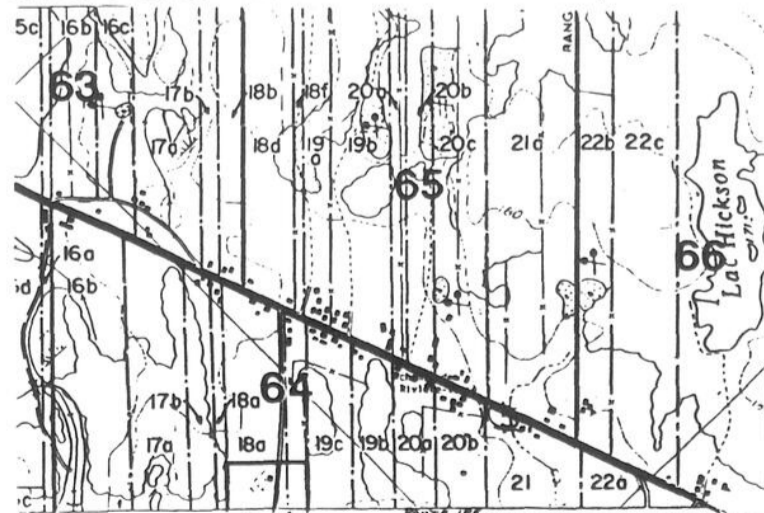

Au cours de cette assemblée, le maire expliquera le projet de règlement et les conséquences de son adoption, et le conseil entendra les personnes et organismes qui désireront s'exprimer.

Le projet de règlement est disponible pour consultation au bureau de la secrétaire-trésorière située au 261, rue Principale, Saint-Antonin.

Donné à Saint-Antonin, ce 7 mars 1989.

Gina Dionne, secrétaire-trésorière

PROVINCE DE QUÉBEC  
COMTÉ DE  
RIVIÈRE-DU-LOUP  
VILLE DE  
RIVIÈRE-DU-LOUP

ville de  
Rivière-du-Loup

## AVIS PUBLIC

AVIS PUBLIC est par les présentes, donné par Me Georges Deschênes, avocat, greffier de la Ville de Rivière-du-Loup, que le règlement numéro 941, du 5 décembre 1988, pourvoyant à un emprunt de 275 000\$ pour réaliser des travaux d'aqueduc, d'égout sanitaire, d'égout pluvial et d'éclairage de rue sur les rues Rosaire Gendron et Gérard Lapointe et la pose d'une conduite d'aqueduc sur la rue Raymond, a reçu:

1° L'approbation de la Municipalité régionale de comté de Rivière-du-Loup par sa résolution du 15 décembre 1988;

2° L'approbation requise des électeurs concernés le 19 décembre 1988 aucune personne habile à voter ne s'étant inscrite au registre mis à leur disposition le 19 décembre 1988 de 9 heures à 19 heures, à mon bureau, pour demander qu'il fasse l'objet d'un scrutin;

3° L'approbation du Sous-Ministre des Affaires municipales le 8 février 1989.

Toute personne intéressée peut prendre connaissance du règlement numéro 941, à mon bureau, à l'hôtel de ville, 65, rue Hôtel-de-Ville, ou en obtenir copie au même endroit aux heures habituelles de bureau.

DONNÉ À RIVIÈRE-DU-LOUP  
ce 1er mars 1989

Le Greffier,  
Georges Deschênes,  
avocat

## MAISONS À VENDRE

2 maisons jumelées, situées à Dégelis, aux portes de la Zec Owen et à 1.5 km du Centre ville Dégelis.



Vous êtes deux copains à la recherche de maison voisine, on a ce qu'il vous faut!

Ou vous avez un certain âge et les escaliers vous fatiguent!

Eh bien! ces 2 maisons sont pour vous.

### Description

Maison 26' x 40', avec garages et abris d'autos.

N'attendez pas que les taux d'intérêts soient plus élevés. Profitez-en, car ces maisons sont encore à **PRIX RABAIS**.

Pour de plus amples informations, appelez après 18h00 au **853-2649**.

**À qui la chance?**

## ACHÈTERAIT UN PERMIS V.R.

Gervais Roy

ATTENTION

Gervais Roy

### ACHÈTERAIT UN PERMIS V.R.

Région 03 avec ou sans camion

GOR 3EO

Communiquez avec Gervais Roy

126 Commerciale, Saint-Henri

882-0044

CANADA  
PROVINCE DE QUÉBEC  
COMTÉ DE RIVIÈRE-DU-LOUP  
VILLE DE RIVIÈRE-DU-LOUP

ville de  
Rivière-du-Loup

## AVIS PUBLIC

AUX CONTRIBUABLES DE LA VILLE DE RIVIÈRE-DU-LOUP INTÉRESSÉS PAR LE PROJET DE RÈGLEMENT SUR LA RÉMUNÉRATION, L'ALLOCATION ET LE REMBOURSEMENT DES DÉPENSES DES MEMBRES DU CONSEIL DE LA VILLE DE RIVIÈRE-DU-LOUP.

AVIS PUBLIC est donné de ce qui suit:

- 1° Le Conseil adoptera à la séance ordinaire du lundi 10 avril 1989, qui se tiendra à la salle du Conseil de l'hôtel de ville, située au 65, rue Hôtel-de-Ville, à 20 heures, un RÈGLEMENT CONCERNANT LA RÉMUNÉRATION, L'ALLOCATION ET LE REMBOURSEMENT DES DÉPENSES DES MEMBRES DU CONSEIL DE LA VILLE DE RIVIÈRE-DU-LOUP;
- 2° La rémunération annuelle actuelle des membres du Conseil est de 22 988,16\$ pour le maire et de 7 662,72\$ pour chacun des conseillers;
- 3° Le projet de règlement propose une rémunération de base pour le maire de 15 325,44\$ et du tiers de ce dernier, soit 5 108,48\$ pour chacun des conseillers;
- 4° Une allocation des dépenses égale à la moitié de la rémunération de base sera ajouté au maire et à chacun des conseillers en guise de compensation pour les dépenses inhérentes à leur tâche, soit une somme de 7 662,72\$ pour le maire et de 2 554,24\$ pour chacun des conseillers;
- 5° La rémunération proposée sera rétroactive au 1er janvier 1989;
- 6° Le règlement propose aussi une formule d'indexation sur la rémunération de base décrétée annuellement par un avis publié dans la Gazette officielle du Québec par le Ministre des Affaires municipales;
- 7° Il propose également une rémunération additionnelle pour le maire suppléant lorsque celui-ci remplace le maire après une absence ou une incapacité d'agir de plus de trente jours. Cette rémunération additionnelle ajoutée à sa rémunération de base de conseiller sera égale à la rémunération du maire pendant la période de remplacement calculé sur une base journalière;
- 8° Le projet de règlement propose enfin une allocation de transition maximum de 8 mois de salaire plein à toute personne qui cesse d'occuper le poste de maire pourvu que celle-ci ait occupé le poste pendant au moins les trente-six mois qui précèdent la fin de son mandat, ainsi que les règles à suivre pour le remboursement des dépenses des membres du Conseil;
- 9° Le présent avis est publié au moins 21 jours avant la séance ordinaire où il y aura adoption du règlement proposé.

Le projet de règlement peut être consulté sur place ou on peut en obtenir une copie en se présentant au bureau du Greffier, à l'hôtel de ville, 65, rue Hôtel-de-Ville, sur les heures habituelles de bureau.

DONNÉ À RIVIÈRE-DU-LOUP,  
ce 7 mars 1989

Le Greffier,  
Georges Deschênes,  
avocat

## La bonne parole

# Pour notre avenir

par: Jean-Yves Dolbec, ptre.

L'Évangile de ce cinquième dimanche du Carême nous ouvre les yeux sur les attitudes de pardon et de miséricorde qui nous sont offertes par Dieu. Le récit de la rencontre de la femme adultère avec Jésus est un récit qui se termine sur la tendresse et la miséricorde, lorsque Jésus emploie ces paroles: "moi non

plus je ne te condamne pas. Va, et désormais ne pèche plus." Nous avons là tout le sens du sacrement du pardon. Parce que Dieu est miséricordieux, il nous pardonne toutes nos fautes, quelles qu'elles soient, et nous invite à recommencer une nouvelle vie. Nos attitudes et nos façons de voir le monde différent beaucoup de celles de Jésus. Nous ressemblons beaucoup à ces scribes et ces pharisiens qui voulaient lapider cette femme. Leur vie n'était pas exempte du mal, puisque dans leur cœur ils étaient prêts à com-

mettre un meurtre. Eux-mêmes vivaient dans le péché et ils se plaçaient en situation de juge face à la vie de la femme adultère. "Celui d'entre vous qui est sans péché, qu'il soit le premier à lui jeter la pierre" a dit Jésus... Et ils se retirèrent tous.

Jésus met les pharisiens et les scribes en état de réflexion. Ses paroles veulent dire, en d'autres mots: "Et vous, êtes-vous parfaits? Le péché n'est-il pas présent dans votre vie? Qui êtes-vous pour condamner cette femme? De la même manière qu'il n'accepte pas le comportement des scribes et des pharisiens.

Jésus n'accepte pas non plus le péché de la femme adultère mais il reconnaît qu'il y a possibilité de conversion et de recommencer une nouvelle vie: "Va et ne pèche plus."

Il en est de même avec nous. Jésus n'accepte pas le péché dans notre vie, mais il nous ouvre la voie au changement par le sacrement du pardon. D'ici Pâques, des célébrations du pardon nous seront offertes pour reconnaître les fautes qui nous empêchent de vivre en plénitude avec Dieu et pour reconnaître la bonté, la tendresse et la miséricorde de Dieu pour nous faire vivre à nouveau avec Jésus ressuscité. Saurons-nous répondre à l'appel que nous fait le Seigneur par son Eglise? Saurons-nous accueillir, par le sacrement du pardon, ce Dieu qui habite notre histoire pour notre avenir?

## Remerciements de sympathie



Madame Colette Rossignol et ses enfants remercient sincèrement parents et amis qui leur ont témoigné des marques de sympathie, soit par offrandes de messes, tributs floraux, visites et assistance aux funérailles lors du décès de Roger Rossignol survenu le 9 novembre 1988 à l'âge de 52 ans et 6 mois. En ces moments de chagrin, ces témoignages ont été d'un grand réconfort. Veuillez considérer ces remerciements comme personnels.

## PHOTOS MORTUAIRES

CARTES DE SYMPATHIE ET DE REMERCIEMENTS ADRESSEZ-VOUS À UNE MAISON D'EXPÉRIENCE

**STUDIO ROGER**  
392, rue Lafontaine  
862-2362

## AVIS DE RECHERCHE

Élise (nom fictif) née le 24 septembre 1965 à l'Hôpital St-Joseph de Rivière-du-Loup, baptisée le 29 septembre 1965, poids: 7 lbs 10 onces, taille: 20 1/2 po, gestation: 40 semaines.

### Recherche mère

Nationalité canadienne française, taille 5 pi. 8 po. poids 148 lbs, yeux bleus, teint clair, âgé de 25 ans, célibataire, instruction 11e commerciale, bilingue, cheveux bruns, occupation secrétaire, religion catholique. Parents de sa mère: Père 53 ans, mécanicien, mère: 54 ans bonne santé.

Toutes réponses seront confidentielles, no. dossier FA 816

1-800-463-4834

CANADA  
PROVINCE DE QUÉBEC  
COMTÉ DE RIVIÈRE-DU-LOUP  
VILLE DE RIVIÈRE-DU-LOUP

ville de  
Rivière-du-Loup

## AVIS PUBLIC

AVIS PUBLIC est, par les présentes, donné par Me Georges Deschênes, avocat, greffier de la Ville de Rivière-du-Loup, que le règlement suivant:

RÈGLEMENT NUMÉRO 956 amendant le règlement numéro 850 relatif à la circulation et au stationnement dans les limites de la Ville et concernant l'ajout d'annexes, la modification de certaines amendes, la renumérotation de certains articles et la modification de certaines dispositions concernant le stationnement pour personnes handicapées;

a été adopté par le Conseil de la Ville de Rivière-du-Loup au cours de sa séance ordinaire du lundi 27 février 1989.

Toute personne intéressée peut prendre connaissance du règlement numéro 956, à mon bureau, à l'hôtel de ville, 65, boulevard Hôtel-de-Ville, sur les heures habituelles de bureau.

DONNÉ À RIVIÈRE-DU-LOUP,  
ce 28 février 1989

Le Greffier,  
Georges Deschênes,  
avocat

**Monuments Bertrand Rousseau**  
685, boul. du Rivage  
Rimouski Est  
722-8872  
1-800-463-0746

Représentant:  
Daniel Vocelle  
226, rue Lafontaine  
Rivière-du-Loup  
862-2751

**Elz. Beaulieu & Fils Inc.**  
Manufacturier de monuments funéraires  
À votre service depuis 1926

• Marbre et en granit canadien  
• Américain  
• Européen

**Statues en marbre d'Italie**  
Représentant

**André Dubé (862-7169) Rivière-du-Loup**

**Jean-Eudes Pelletier, Cacouna, 862-9072**  
Sainte-Hélène, tél. atelier: 492-3132 Rés.: 492-6080-492-2664

## À VENDRE

- Grands terrains de 100 pi. x 164 pi.
- Choix au goût du client
- Disponibilité de 9 terrains
- Tous cadastrés
- À proximité de la ville (situés à St-Patrice - L. Boisé)

POUR INFORMATION:

862-2048 (jour) 862-1705 (soir)

de Bernard Cimon

Semaine du 05 au 11 mars 1989



BÉLIER

**Du 21 mars au 20 avril**

Décidez de vos priorités et ensuite concentrez vous sur celles-ci. Cela pourra convaincre des gens influents que vous savez ce que vous voulez. Vous n'aurez aucune difficulté à améliorer la situation à la maison. Les travaux pourront être complétés à un coût moindre que vous l'avez imaginé. Le temps est maintenant venu de prendre votre décision et de commencer les rénovations. Écoutez votre cœur plus que la raison.



TAUREAU

**Du 21 avril au 20 mai**

Vous êtes plein d'énergie. Vous êtes déterminé à profiter le plus possible des occasions qui se présentent toutes seules. Une attitude agressive sera profitable aux affaires. Essayez de trouver un compromis avec un compagnon de travail. Vous aurez besoin de sa collaboration dans peu de temps. Une conversation avec vos supérieurs vous donnera une meilleure idée de ce qu'ils projettent à votre égard. Amusez-vous bien.



GÉMEAUX

**Du 21 mai au 21 juin**

Il vous arrive de démontrer le meilleur de vous-même lorsque les défis semblent insurmontables ou que les facteurs négatifs sont plus nombreux que les positifs. Vous aimez avoir l'occasion de prouver que vous pouvez triompher lorsque cela semble impossible. Vous aurez l'occasion de le démontrer maintenant. Votre meilleure chance de réussite réside dans votre capacité à vous rendre le plus invisible que vous le pouvez.



CANCER

**Du 22 juin au 22 juillet**

Le moment serait bien choisi pour donner une poussée à vos affaires et à vos buts personnels. Une bonne proportion d'agressivité et de diplomatie feront un mélange tel que les gens seront convaincus de se ranger de votre côté. Quel que soit le sujet de vos études, vous aurez une compréhension rapide et vous passerez toutes les épreuves. Les causes auxquelles vous contribuez bénéficieront grandement de votre présence.



LION

**Du 24 juillet au 23 août**

Les bonnes choses continuent. Vous vous sentez fin prêt pour vous lancer au travail. Il vous sera facile d'ajouter ces quelques heures de travail et votre persévérance sera largement récompensée. Ne changez pas d'idée au sujet de votre plan original. Le travail que vous faites pendant que les autres perdent leur temps vous accordera de l'autonomie et la main haute dans une situation ultérieure. Concentrez vous sur vos buts.



VIERGE

**Du 24 août au 23 septembre**

Cette période vous offre des occasions d'affaires excellentes. Vous aurez à prendre des décisions très rapidement si vous ne voulez rien perdre. Le rythme est effréné. La confusion qui en résulte devrait être discutée avec vos supérieurs plutôt que d'essayer de vous en sortir tout seul. Vous pourriez y gagner beaucoup trop de temps si vous est tellement précieuse maintenant. Les risques que vous prenez en valent la peine.



BALANCE

**Du 24 septembre au 23 octobre**

Vous ne manquez surtout pas de vitalité donc vous pouvez vous attaquer à vos tâches avec assurance. Peut-être serait-il plus profitable d'agir lentement et méthodiquement plutôt que de vous enfoncer dans toutes les précisions en même temps. Soyez très attentif aux détails et demandez des conseils aux gens d'expérience lorsqu'ils ont des problèmes qui se présentent. En agissant avec droiture les autres vous le rendront probablement.



SCORPION

**Du 24 octobre au 22 novembre**

Ne cachez pas aux autres les angoisses que vous avez au sujet de vos affaires et de votre vie personnelle. Des qu'ils sauront ce que vous traversez, ils pourront alors vous aider à résoudre vos problèmes. Cette période serait bien choisie pour des activités intellectuelles. Vous serez très satisfait du progrès de vos études. Ce qui arrive en travail vous donne l'occasion de démontrer à vos supérieurs que vous assumez vos responsabilités.



SAGITTAIRE

**Du 23 novembre au 21 décembre**

Écoutez attentivement tous les conseils que vous recevrez, qu'ils proviennent des colonnes financières de votre journal et un propos moqué au travail ou même d'un parent. Bien caché parmi tout ce que vous entendrez, vous pourrez découvrir un trésor qui fera une différence considérable pour vous. Les communications entre vous et votre conjoint se portent merveilleusement bien. Les plans que vous faites pour l'avenir rapporteront.



CAPRICORNE

**Du 22 décembre au 20 janvier**

Le travail intéressant que vous faites vous met dans un état optimiste. Vous prendrez plaisir aux défis qui font appel à vos talents de création. Si vous êtes impliqué dans un domaine artistique, vous allez assister à une abondance de récompenses financières. Votre énergie physique semble inépuisable et vous pourrez en accomplir énormément. Des que vous en aurez besoin, les autres offriront de vous aider. Les amours vont bien.



VERSEAU

**Du 21 janvier au 19 février**

Accordez toute votre attention à ce que vous faites. Si vous désirez profiter de toutes les occasions qui se présentent, avant tout, vous devez vous débarrasser de toutes les affaires qui traînent afin de pouvoir vous embarquer dans de nouvelles entreprises avec la tête libre. Vos efforts seront récompensés financièrement et votre réputation d'expert monte d'un échelon. Si vous vous endormez un peu, une conversation vous réveillera.



POISSONS

**Du 20 février au 20 mars**

Si vous êtes responsable d'un groupe, vous aurez de la facilité à régler les mécontentements chez les employés. Des problèmes qui durent depuis long temps pourront être résolus. Vous pourrez être fier de vous après avoir réglé une situation difficile. Vous pouvez maintenant prendre quelques risques avec votre argent. Vous pouvez sortir gagnant des spéculations qui sont disponibles. Les gens que vous rencontrez vous fascinent.

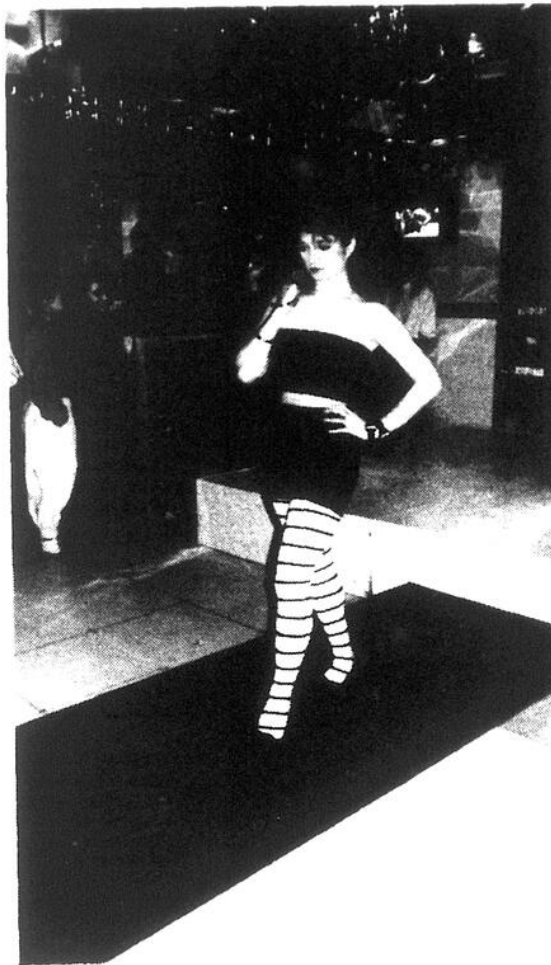

Dans le cadre de la promotion Star Dancer au Jet de Rivière-du-Loup, il nous fait plaisir de souligner des performances éblouissantes de Nathalie Roy de Rimouski, en danse et de Caroline Martin de St-François Nouveau-Brunswick, catégorie mannequin.



François et Sylvette Roussel, les propriétaires de Beigne Bec aux Allées du Centre-ville à Rivière-du-Loup n'ont pas tardé à s'impliquer dans le milieu en devenant commanditaire officiel du tournoi de hockey Pee-Wee Neige.



Aspiratex: Bon premier au Québec. Grâce à son dynamisme et à la qualité de son service après-vente, Aspiratex Y.P. Inc. du Centre commercial à Rivière-du-Loup s'est classé premier au Québec, dans la vente au détail d'aspirateur central (modèle à deux moteurs). Sur la photo, à gauche, M. André Briand conseiller, au centre M. Maurice Perron, président fondateur de Aspiratex Inc. et M. Yves Pelletier propriétaire, lors de la remise d'un chèque de 1500\$. De plus, ils se sont mérités un magnifique voyage dans le Sud.

## Mots croisés

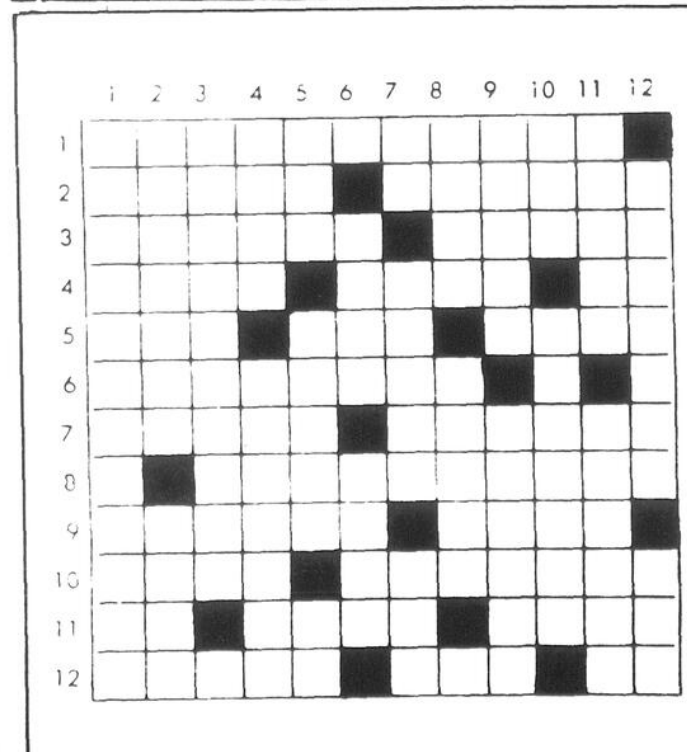

**HORIZONTALEMENT**

- Discours violent contre quelqu'un.
- Instrument pour travailler - Produit de la mousse.
- Reproduire exactement - Suppression d'une partie des aliments.
- Courroie fixée au mors du cheval - Paradis terrestre - Le meilleur en son genre.
- Époque - Trou dans le mur - Prénom masculin.
- Bout de l'oreille.
- Emploi d'une chose - Qui a la teinte laiteuse et les reflets irisés de l'opale.
- Défaut d'aptitude.
- Qui contient des erreurs - Grand lac.
- Jeter en l'air, avec force, les pieds de derrière. De l'aurore.
- Le meilleur en son genre - Sulfate double d'aluminium et de potassium - Cachète.

**VERTICALEMENT**

- Attendras.
- Os unique du bras - Astuce.
- Route à suivre dans un voyage.
- Superpose les poissons salés dans les barils - Ne sus pas.
- Terre entourée d'eau - Vaste étendue d'un seul tenant que forme l'eau marine recouvrant le globe - Adverbe de lieu.
- Rassasié - Recouvre le corps de l'homme.
- Prométhéus - Doigtier de cuir du caftan - Sans inégalité.
- Corps simple de numéro atomique 53 - Observer secrètement.
- Série de cinq numéros placés, au loto, sur une même rangée horizontale - Horrible à supporter.

**10. Utilise - Briller.**

- Survis une action en justice - Qui n'existe que dans l'imagination.
- Libellule - Terme de tennis.

**Solution du dernier problème**

BACHAGE FAIM  
 AVRIL MAIGRE  
 NOUVEVEUEN  
 NIE VIRILITE  
 ENLAIDISCRU  
 TELLE TACHER  
 OMEMHELET  
 NOMADEFRET  
 SEMBLAISAU  
 SINAPSEANUL  
 KETCHUPDOL  
 IRHIMEREKE

## Une piste plus technique au Motocross Intérieur Budweiser

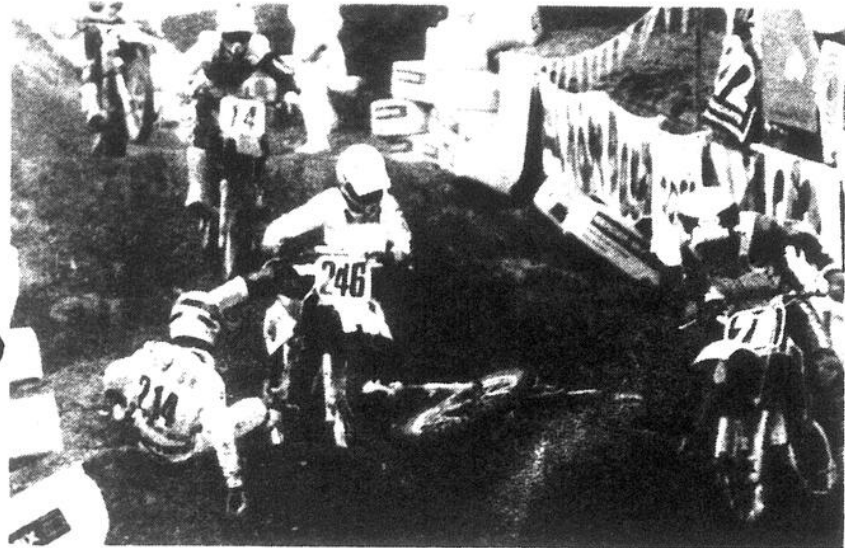

Ce qui diffère le plus entre une piste de motocross extérieure d'une piste intérieure (en aréna), c'est l'aspect technique. En aréna, la forme physique compte mais pas autant qu'à l'extérieur, et ce en raison de la longueur des courses. En revanche, avec une piste intérieure la technique devient un facteur déterminant. Il n'est pas question de s'asseoir, un saut n'attend pas l'autre et

les virages sont si serrés que le freinage se fait au centimètre près. En 1988, la piste a fait des victimes. On se souviendra longtemps d'Harold Vézina sautant carrément dans les estrades avec sa machine ou encore Joe Waddington l'un des américains favoris se fracturant la mâchoire à quatre endroits. Des frissons qui rappellent toute la concentration dont doivent faire preuve

les coureurs. Pour 1989 encore du nouveau, une piste inédite réservant des émotions fortes à coup sûr. Les organisateurs nous promettent des records en ce qui a trait à la longueur et à la hauteur des sauts. De plus, la piste sera allongée de près du tiers et la section dite de "rochers" ou bosses multiples comptera plus de 14 bosses alignées successivement. C'est dans cette section que

l'on départage les enfants des adultes. Bref du spectacle, encore du spectacle et ce, avec les meilleurs dans le métier.



600, rue Lafontaine  
Rivière-du-Loup

867-2452

## Ceinture noire 2e dan

Colette Lebel, du Club Judotani de Rivière-du-Loup, a obtenu le grade ceinture noire 2e dan le 25 février dernier à Montréal, le tout sous la direction du Comité provincial des grades de Judo Québec. La loupéroise a réussi l'examen de passage avec mention. Colette Le-

par Mario Pelletier

bel, originaire de Saint-Ephane, pratique cette discipline depuis sept ans et a commencé à s'entraîner avec le Club Judotani depuis septembre dernier. Alain Roy, directeur technique du Club Judotani, expliquait que Colette apporte beaucoup à l'association loupéroise par son dynamisme et son expérience.

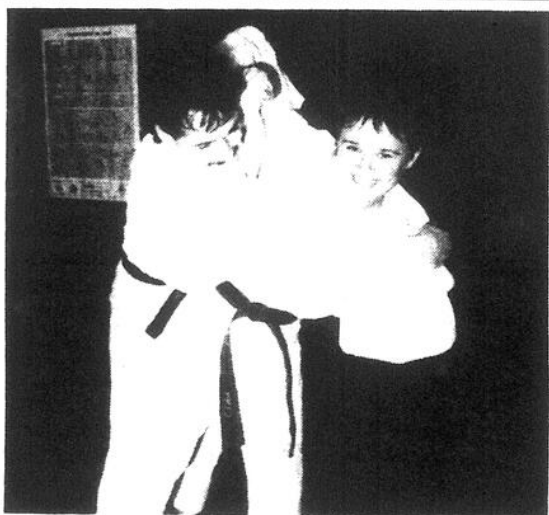

Colette Lebel, très enthousiaste à renverser son directeur technique Alain Roy.

## Tennis de table

### Quatre loupérois sur le circuit québécois

(M.P.)- Quatre loupérois ont pris part à la cinquième et dernière tranche du Circuit québécois de tennis de table, présentée les 25 et 26 février à Saint-Eustache. Il s'agit de membres du club du Pavillon de La Découverte: Gino Chartier, Gilles Saindon (assistant-entraîneur) Daniel Lavoie et Martin Lévesque. Ces deux derniers ont réalisé de belles performances, considérant les 335 pongistes présents à cette rencontre. Martin Lévesque a participé à la finale dans la classe 1 200 points et moins qui regroupait 90 joueurs.

finale. Dans les catégories groupes d'âges, Daniel Lavoie a perdu en quart de finale

chez les 14 ans et moins. La prochaine compétition sera le championnat junior

du Québec qui se déroulera à Repentigny les 24 et 25 mars.



### Espace de bureau à louer

Situé au 409 rue Témiscouata, Rivière-du-Loup, espace de 1500 pieds carrés pouvant être aménagé selon le locataire. Stationnement, déneigement, taxes, service de réception, électricité, chauffage sont inclus.

Prix révisé. Informations:  
**862-9548**

Parmi les 160 joueurs cotés en bas de 900 points, les deux loupérois se sont rendus en ronde quart de

**BRAVO AUX GAGNANTS DU VRAI MATCH**

**ILS ONT FAIT ÉQUIPE AVEC LES VRAIS!**

M. et Mme Alain Lavoie de Saint-Pacôme se sont mérités un voyage à Edmonton avec le Canadien pour la partie du 1er mars. M. Jean Beaulieu agent Molson a eu le bonheur de leur remettre le prix d'une valeur de \$2,000.

**ET MAINTENANT, À QUI LE TOUR?**

**À VOUS PEUT-ÊTRE...**  
Il reste encore de nombreuses soirées au Forum

*Bravo à tous!*

REGARDEZ LES CANADIENS À

**TVA**

**MOLSON EXPORT**

**COOP**

*C'est à vous...*

CENTRE COMMERCIAL, RIVIÈRE-DU-LOUP

CLAUDE GAGNON, GÉRANT

Votre marché d'alimentation par excellence

# Des gagnants après huit périodes

Il a fallu pas moins de huit périodes, dont cinq supplémentaires, pour avoir des gagnants

lors de la finale midget CC du tournoi de hockey Pascal qui avait lieu en fin de

par Mario Pelletier

semaine dernière à Saint-Pascal. Un joueur de Chaudière (Bernières/Saint-Rédempteur) a finalement marqué à trois minutes et 43 secondes de la huitième période donnant la victoire à son équipe, par la marque de 2 à 1, aux dépens du Bleu et Or de Rivière-du-Loup.

Au moment décisif, les joueurs des deux équipes en étaient à leur onzième période (de 10 minutes chronométrées chacune) de la dernière journée de l'événement. Les luperivois avaient accédé à la finale après avoir vaincu difficilement dimanche

après-midi les Voisins du Kamouraska également au compte de 2 à 1.

Pour le Bleu et Or, Stéphane Sirois avait créé l'égalité en fin de deuxième période. Le capitaine des luperivois, Nelson Lepage, fut choisi le joueur du match pour son



Les joueurs du Bleu et Or ont fourni tout un effort ainsi que leurs adversaires.

**Plus**  
Bronze Age

600, rue Lafontaine  
Rivière-du-Loup

867-2452

Sylvia Bergeron  
Fondatriceur



**COURS SYLVIA BERGERON**  
*(Un art de vivre... avec soi et les autres)*

Démonstration gratuite

**RIVIÈRE-DU-LOUP**

Mardi le 14 mars à 19h30

À la salle de l'Âge d'Or, 15, rue Frontenac  
Animateur: Sylvio Ouellet, 862-9049

VENEZ VERS NOUS ET VOUS VERREZ

Désirez-vous succès, bonheur, prospérité?  
Avez-vous peur d'être vous-même en société?  
Comment avoir de l'entregent?  
S'faire des amis, bien passer le temps?  
Venez vers nous... et vous verrez.

Comment mieux contrôler vos facultés?  
Intelligence, mémoire et volonté?  
Voulez-vous comprendre le désir?  
Mieux réussir votre avenir?  
Venez vers nous... et vous verrez.

Aimeriez-vous réaliser vos ambitions?  
Avoir un bon esprit de décision?  
Être en mesure de se défendre?  
Contr' les embûches mieux se défendre?  
Venez vers nous... et vous verrez.

À vous de décider personne ne peut le faire à votre place

Institut de Culture Personnelle du Québec Inc.  
Fondé en 1959  
1000, rue Saint-Jacques, 100  
L'ELAN L'APPORT



Les meilleurs gardiens du tournoi dans la catégorie midget CC: Luc D'Amours et Richard Bélanger des Voisins du Kamouraska ainsi que Michaël Moreau des Fleurs de Lys du Témiscouata. Langis Plourde des Fleurs de Lys est absent sur la photo.

## Compétition au Mont-Citadelle

Le dimanche 12 mars, la direction du Mont-Citadelle de Saint-Honoré invite les amateurs de ski alpin à la compétition Excellence Sport. Cette activité, axée sur la participation, s'adresse aux jeunes et aux adultes. Les inscriptions seront prises durant l'avant-midi tandis que les compétitions auront lieu après l'heure du dîner.

La victoire est si proche.  
Aidez-nous à vaincre la fibrose kystique.



## Aux Jeux du Québec...



Ces cinq jeunes filles du club de nage synchronisée de Rivière-du-Loup, Les Flamants Roses, sont de la délégation régionale aux Jeux du Québec qui se déroulent du 3 au 12 mars à Matane. De gauche à droite, à l'avant, Kathy Lévesque, Valérie Hould-Marchand, Frédérique Gagnon, à l'arrière, Catherine Gagnon et Geneviève Rioux.

PHOTO: MARIO PELLETIER

### OUVERTURE JEUDI 9 MARS

Pour ceux qui comptent leurs calories  
**FABRICATION**  
Produits maison Multi-saveurs

- Crème molle, cornets géants
- Sorbets

FABRICATION GAUFRES BELGES

JEUDI, 16 MARS

Dégustation de gaufres avec coke GRATUIT



OUVERT  
7 JOURS

LES ALLÉES  
DU CENTRE-VILLE  
Rivière-du-Loup  
Richard Levasseur,  
prop.  
867-4221

**BÉDARD**



## Nouveau bureau

Me Hubert Bédard notaire, avise la population que Me Sylvio Ouellet notaire sera à leur nouveau bureau situé au 299 Principale, Saint-Antoine tous les jeudis de 13:30 hres à 17:00 hres.

Les autres jours, Me Ouellet sera au bureau du 298 Boulevard Thériault, Rivière-du-Loup. Le numéro de téléphone est toujours le 862-7685.

## Grosses quilles

Vendredi 16h30: École Notre-Dame	
P.H.S.F. Absent	
P.H.S.M. Absent	
P.H.T.F. Absent	
P.H.T.M. Absent	
Vendredi 18h30: Grosses quilles mixtes	
P.H.S.F. Ginette Bouchard	210
P.H.S.M. Hervé Bouchard	201
P.H.T.F. Ginette Bouchard	504
P.H.T.M. Hervé Bouchard	564
Vendredi 20h30: Molson-Golden	
P.H.S.F. Nicole Dupuis	202
P.H.S.M. Alain Desbiens	201
P.H.T.F. Nicole Dupuis	526
P.H.T.M. J.-Guy Côté	507
Vendredi 22h30: Ligue La Relève	
P.H.S.F. Ghislaine Cutnam	201
P.H.S.M. Benoît Thériault	209
P.H.T.F. Joane Briand	477
P.H.T.M. Benoît Thériault	548
Vendredi 19h00: Les J. Quilleurs O'Keefe	
P.H.S.F. Andrée Lajoie	189
P.H.S.M. Bernard Lajoie	165
P.H.T.F. Aline Paradis	488
P.H.T.M. Bernard Lajoie	464
Vendredi 21h00: Grosses quilles mixtes	
P.H.S.F. Renée Sirois	170
P.H.S.M. Claude Franck	212
P.H.T.F. Ginette Viel	420
P.H.T.M. Claude Franck	595
Dimanche 16h00: Ligue Les Soupe-Tard	
P.H.S.F. Absent	
P.H.S.M. Absent	
P.H.T.F. Absent	
P.H.T.M. Absent	
Dimanche 19h00: Les Beaux Dimanches	
P.H.S.F. Lise Delisle	189
P.H.S.M. Régis Tardif	210
P.H.T.F. Suzanne Lemieux	501
P.H.T.M. Robert Morneau	529
Dimanche 19h00: Ligue des Artisans	
P.H.S.F. Doris Tessier	182
P.H.S.M. Jean Soucy	215
P.H.T.F. Doris Tessier	480
P.H.T.M. Jean Soucy	540
Dimanche 21h00: Ligue Freightliners	
P.H.S.F. Kelynn Franck	190
P.H.S.M. Jean-Nil Deschênes	215
P.H.T.F. Kelynn Franck	508
P.H.T.M. Jean-Nil Deschênes	536
Dimanche 21h00: Centre-Ville Lafontaine	
P.H.S.F. Francine Gauvin	182
P.H.S.M. André Albert	196
P.H.T.F. Suzanne Sénéchal	482
P.H.T.M. Carol Ouellet	520
Lundi 19h00: Grosses quilles mixtes	
P.H.S.F. Thérèse Morneau	193
P.H.S.M. Daniel Caron	203
P.H.T.F. Thérèse Morneau	532
P.H.T.M. Christian Plourde	562
Lundi 19h00: Ligue des Champions	
P.H.S.F. Carmen Landry	165
P.H.S.M. André Lavole	246
P.H.T.F. Francine Desbiens	438
P.H.T.M. André Lavole	596
Lundi 21h00: Sénior Molson-Ophir II	
P.H.S.M. Bernard Ruest	205
P.H.T.M.G Roger Desrosiers	561
Lundi 21h00: Ligue Les Embellissements Riv.-du-Loup	
P.H.S.F. Majella Thériault	235
P.H.S.M. Eugène Laroche	190
P.H.T.F. Majella Thériault	562
P.H.T.M. Eugène Laroche	504
Mardi 13h00: Les Joyeux Chômeurs	
P.H.S.F. Claire Couillard	161
P.H.S.M. Richard Desrosiers	215
P.H.T.F. Claire Couillard	435
P.H.T.M. Richard Desrosiers	551
Mardi 19h00: Grosses Quilles Mixtes	
P.H.S.F. Micheline Gagnon	178
P.H.S.M. Robert Dusseault	245
P.H.T.F. Micheline Gagnon	483
P.H.T.M. Robert Dusseault	590
Mardi 19h00: Ligue Commerciale	
P.H.S.F. Micheline Bourgeois	180
P.H.S.M. Michel Provost	221
P.H.T.F. Micheline Bourgeois	503
P.H.T.M. Claude Turcotte	554
Mardi 21h00: Les Copains 50	
P.H.S.F. Thérèse Morneau	202
P.H.S.M. Bruno Laplante	219
P.H.T.F. Thérèse Morneau	493
P.H.T.M. Bruno Laplante	585
Mardi 21h00: Villa Fraserville	
P.H.S.F. Maryse Dumont	167
P.H.S.M. Maurice Ducas	197
P.H.T.F. Maryse Dumont	465
P.H.T.M. Maurice Ducas	506
Mercredi 13h00: Grosses Quilles Mixtes	
P.H.S.F. Lucie Lepage	192
P.H.S.M. Philippe Ross	162
P.H.T.F. Jeannine Paradis	491
P.H.T.M. Camille Ouellet	450
Mercredi 16h30: Pavillon de la Découverte	
P.H.S.F. Absent	
P.H.S.M. Absent	
P.H.T.F. Absent	
P.H.T.M. Absent	
Mercredi 19h00: Les sportifs (Rest. Le Sablonnet)	
P.H.S.M. Walter Rossignol	214
P.H.T.M. Richard Vézina	583
Mercredi 19h00: Jeunes Travailleurs	
P.H.S.F. Lise-Ann Ouellet	211
P.H.S.M. Ben Perreault	204
P.H.T.F. Lise-Ann Ouellet	516
P.H.T.M. J.-Yves Desrosiers	566
Mercredi 21h00: Ligue Mixte	
P.H.S.F. Carole Nadeau	174
P.H.S.M. Marcel Côté	208
P.H.T.F. Carole Nadeau	495
P.H.T.M. Marcel Côté	558
Mercredi 21h00: Ligue Zeller's	
P.H.S.F. Pierrette Courcy	191
P.H.S.M. Ghislain Beaulieu	212
P.H.T.F. Colombe Tremblay	527
P.H.T.M. Daniel Caron	547

Ligue du Jeudi 13h00:

P.H.S.F. Carmen Landry	155
P.H.S.M. Roger Thériault	179
P.H.T.F. Carmen Landry	447
P.H.T.M. Roger Thériault	410

Jeudi 19h00: Grosses quilles mixtes

P.H.S.F. Lucie Lévesque	223
P.H.S.M. J.Nil Deschênes	208
P.H.T.F. Lucie Lévesque	574
P.H.T.M. Jacques Morin	550

Jeudi 19h00: Employés municipaux

P.H.S.F. Micheline Dumas	170
P.H.S.M. Gilles Landry	211
P.H.T.F. Micheline Dumas	446
P.H.T.M. Gilles Landry	591

Jeudi 21h00: Ligue de la Brasserie Piloup-Labatt 50

P.H.S.M. Gilles Bérubé	234
P.H.T.M. Richard Vézina	667

Jeudi 21h00: Ligue Les Gagnants 50

P.H.S.F. Denise Mercier	192
P.H.S.M. Gilles Ouellet	192
P.H.T.F. Diane Kiouac	492
P.H.T.M. Bruno Turcotte	499

## Ligue de racquetball Miller

Homme participation Classement au 1er mars 1989

NOM	PJ	V	D	Tot
Daniel Roy	78	69	9	1925
Adrien Thériault	78	61	17	1717
Pierre Réhel	78	57	21	1807
Jacques Michaud	74	58	16	1756
Christian Grenier	76	48	28	1670
Steve Ouellet	76	39	37	1511
Patrice Dionne	74	41	33	1485
Rémi Courbron	74	31	43	1380
Claude Bélanger	66	39	27	1342
Régis Chouinard	70	32	38	1306
Francis Veilleux	72	19	53	1161
Patrice Guillemette	68	21	47	1114
Régis Pelletier	74	17	57	1061
Pierre Chouinard	72	25	47	1023
Mario Pelletier	72	16	56	1012
Michel Gagnon	62	11	51	887

## Ligue de racquetball Brasserie Piloup

Compétition homme Classement au 6 mars 1989

Morin Serge	1026
Beaulieu Laval	927
Desbiens Gilles	926
Bélanger Régis	849
Michaud Richard	793
Labrie Donald	752
Gamache Gaétan	745
Bélanger Maurice	676
Labrie Clermont	666
Morin Eric	515
Bélanger Yves	457
Labrie Bernard	278

## Olympique 50 RDL

Classement en date du 13 février 1989

ÉQUIPES	PJ	V	D	N	PT
Pharmaprix	2	2	0	0	4
Centre com.	3	1	0	2	4
Carrefour Voy.	14	1	1	2	4
Super	2	0	1	1	1
Jet	3	0	2	1	1

Vendredi 3: Super 0 Centre 1  
Samedi 4: Carrefour 1 Centre 1  
Dimanche 5: Carrefour 12 Jet 3  
Vendredi 10: Pharmil 7 Carrefour 5  
Samedi 1: Jet 3 Centre 3  
Super 5 Carrefour 5

## Ligue de racquetball "BLACK LABEL"

Homme participation Classement au 1er mars 1989

NOM	PJ	V	D	P
Guy Nadeau	28	19	9	644

Ghislain Talbot	26	24	2	642
Alain Courbron	28	18	10	601
Denis Nadeau	30	16	14	592
Jean-Marie Dumont	24	22	2	590
Eric Veilleux	30	15	15	566
Marco St-Pierre	28	11	17	503
Gonzague Dumont	20	17	4	476
Francis Pouliot	22	10	12	433
Doris Caron	28	5	23	408
Jocelyn Beaulieu	22	9	13	397
Michel Rouleau	28	6	22	396
Guy Lavole	18	9	9	333
Yves Tanguay	18	5	13	297
Luc Pelletier	20	5	15	290
Robin Boucher	18	2	16	210

## Ligue de racquetball Sport O'Keefe Carrefour Voyageur

Classement au 1er mars 1989

NOM	PJ	V	D	PT
Daniel Roy	60	48	60	1417
Gilles Migneault	56	48	8	1353
Yves Berger	56	40	16	1248
Marcel Lévesque	56	41	15	1243
Mario Pelletier	58	38	20	1251
Daniel Lévesque	56	33	23	1185
Jean-Guy Dumont	58	31	27	1177
Normand Fournier	56	29	27	1119
Pierre Langlais	60	24	36	1095
Gilles Lechasseur	44	35	9	1046
Richard Gauvin	56	16	40	939
Marc Chouinard	56	14	42	925
Michel Chalifour	54	19	35	900
Richard Lévesque	54	12	42	829
Alain Desbiens	48	11	37	739
Alain Michaud	52	3	49	629

## Ligue de racquetball Pharmacie Uniprix

Femme compétition Classement au 27 février 1989

NOM	PJ	V	D	P
Division "A"				
Maude Desbiens	48	48	0	1248
Denyse Lavole	46	37	9	1026
Johanne Plourde	50	25	25	916
Manon Rioux	50	25	25	913
Thérèse Beaulieu	48	23	25	901
Lise Caron	50	21	29	798

Division "B"	PJ	V	D	P
Lyne Gauvin	44	35	9	1084
Marie Gagnon	46	23	23	822
Lisa St-Pierre	38	25	13	785
Lise F. Pelletier	34	18	16	597
Marguerite Dion	42	11	31	499
Raymonde Michaud	48	5	43	469
Aline Dion	30	6	24	323
Chantal Guay	44	5	39	317

## PROGRESSION COCA-COLA

Classement des équipes en date du 2 mars 1989

CLUBS	PJ	V	D	N	PT
Hôte Bar	4	4	0	0	8
4-Saisons	4	2	2	0	4
Pomerleau	4	1	3	0	2
CKRT-CIMT	4	1	3	0	2

## Ligue de racquetball Transport Cabano Inc.

Classement au 20 février 1989

NOMS	PJ	V	D	PTS
Gilbert Catellier	42	29	13	951
Yvon Couillard	42	28	14	905
Richard Michaud	42	23	19	904
Pierre Lévesque	42	22	20	832
Yves Bélanger	40	27	13	831
Marcel Simard	42	17	25	778
Jean-Nil Thériault	40	10	30	605
Jean Morin	42	11	31	585

## Volley-ball mixte Bar Salon Rigolo de Saint-Antonin

Classement en date du 27 février 1989

Alain Michaud	4
Discothèque Le St-Tropez	1
Caisse Pop St-Antonin	1
Garage Clermont Landry	4
Construction J.-Yves Paradis Inc.	5
Ray Réfrigération Inc.	0

CLASSEMENT DES ÉQUIPES

Discothèque Le St-Tropez	73.5
Construction Jean-Yves Paradis Inc.	70.5
Garage Clermont Landry	49
Ray Réfrigération Inc.	48
Alain Michaud	34
Caisse Pop St-Antonin	25

## LIGUE DE HOCKEY SUR TABLE BRASSERIE PILOUP

Classement 20 février

ADAMS	MJ	V	D	N	BP	BC	PT
Montréal	48	36	10	2	387	179	74
Québec	48	25	20	3	311	286	53
Hartford	48	22	25	1	276	317	45
Boston	45	11	30	4	132	311	26

PATRICK	MJ	V	D	N	BP	BC	PT
N.-Jersey	48	40	6	2	478	191	82
Philadelph.	49	34	11	4	344	227	72
N.Y. Ran.	46	19	24	3	187	202	41
Pittsburg	48	16	29	3	241	299	35

NORRIS	MJ	V	D	N	BP	BC	PT
St-Louis	49	25	22	2	235	263	52
Détroit	49	8	39	2	184	388	18
Chicago	49	8	40	1	152	384	17
Minnesota	48	5	43	0	159	461	10

SMYTHE	MJ	V	D	N	BP	BC	PT
L. Ang.	48	47	1	0	532	90	94
Winnipeg	49	29	17	3	366	321	61
Edmonton	49	22	21	6	209	193	50
Calgary	49	19	28	2	258	339	40

CLASSEMENT GÉNÉRAL

|--|



## LE CÂBLE, C'EST LE CHOIX

en information,  
en émissions éducatives,  
en divertissements,  
cinéma, sports.

**C'EST LA QUALITÉ:**  
Des images nettes  
et claires.

**C'EST LE SERVICE:**  
Une équipe de gens  
compétents à votre écoute.

Communiquez avec nous  
afin de connaître nos  
promotions du mois de  
la télédistribution:

**Aux nouveaux abonnés:**  
*Satisfaction garantie ou  
argent remis.*

*Pas de frais d'adhésion  
à la télé payante.*

### Musée du Bas-Saint-Laurent

## L'histoire de Rivière-du-Loup à travers l'un de ses «patenteux»

Depuis février dernier, le Musée du Bas-Saint-Laurent présente une exposition-maison sur les différents métiers qu'a occupé M. Achille Chartier dans la région de Rivière-du-Loup. Bien documentée, cette exposition lève le voile sur cet homme habile de ses mains et ingénieux de sa tête qui a été menuisier-charpentier, peintre, charron, forgeron, artiste, marin et patenteux.

par Guy Lavoie

Pour Mme Marie-Andrée Raymond qui a travaillé presque un an à la conception de cette exposition et la conservation de la collection Chartier, ce loup-rivois, né à Saint-Patrice en 1906, est avant tout un être attachant, un grand passionné de la vie et de la mer, qui par son travail, son ardeur et son génie inventif, a façonné ce qu'est devenu la société actuelle.

En montant cette exposition, l'animatrice-recherchiste a indiqué qu'elle a tenté de faire connaître les métiers traditionnels de cette époque à travers la vie de cet homme, mais aussi de d'autres gens qui ont travaillé avec

lui. L'exposition intitulée «La passion du geste» ne porte pas seulement sur les réalisations, mais aussi sur les outils que ces gens ont construits.

De la voiture à cheval aux violons en passant par le dirigeable, l'exposition nous fait découvrir des inventeurs polyvalents, fiers de leur travail. Les pièces choisies proviennent du musée «Fort Pic Marin» qu'avait aménagé M. Chartier au début des années '70 sur la rue Bellevue à Rivière-du-Loup et que quelque 5 000 gens visitaient chaque année jusqu'à sa fermeture en 1986.

Selon Mme Raymond, la collection a été déposée en 1987



M. Achille Chartier recevant un cadeau lors du vernissage tenu en février dernier.

famille.

Le point culminant de tous ses efforts s'est produit, selon l'animatrice-recherchiste, lors du vernissage de février dernier où M. Chartier a reçu une photographie de lui-même dont il avait beaucoup d'estime. Quelque 300 personnes ont participé à cet événement culturel qui coïncidait, rappelons-le, avec son anniversaire de naissance.

Depuis, M. Chartier est retourné à sa routine qu'il consacre à la lecture, à l'écriture et au bavardage avec de vieux amis, de conclure Mme Raymond.

au Musée du Bas-Saint-Laurent en vue d'en faire une exposition ethnologique. S'est alors enclenché un processus d'identification, de recherche, de rédaction, de conception qui a été réalisé avec l'aide technique de M. Jean-Claude Dupont, M. Richard Dautre, M. Achille Chartier et des membres de sa

### Bertha Dubé-Ouellet de Saint-Modeste

## Un troisième livre en préparation

(G.S.L.)- Mme Bertha Dubé-Ouellet de Saint-Modeste prépare un troisième livre qui devrait sortir sous peu. Après avoir publié au cours des dernières années les ouvrages «Chantez, rigolez» et «Recettes à la page», l'auteure revient cette fois à la charge avec un roman autobiographique. C'est du moins ce qui se dégage d'une entrevue tenue la semaine dernière avec Mme Dubé-Ouellet.

Mère de 14 enfants et femme active, l'auteure a indiqué qu'à cause de problèmes de santé, elle produit actuellement à petits pas, mais elle s'est dit toutefois confiante de terminer son ouvrage. Pour Mme Dubé-Ouellet, l'écriture a toujours représenté un défi. «C'est un rêve de jeunesse, un défi que j'ai pu relever le jour de la retraite venue où j'avais enfin le temps.»

Son premier livre «Chantez, rigolez» contient une centaine de chansons et autant de devinettes, des histoires, des monologues et des pensées. Le deuxième ouvrage «Recettes à la page» est composé de plus de 230 recettes faciles à préparer. Ces deux livres qui ont récemment revus et augmentés, sont disponibles en communiquant aux numéros: 862-7210 et 862-7529.



Mme Bertha Dubé-Ouellet montrant ses deux livres.

## Concours "Une soirée au théâtre"



Commanditaire officiel  
Association des concessionnaires d'automobiles  
de Rivière-du-Loup

### La Belle Aubergiste de Carlo Goldoni

au Centre Culturel Rivière-du-Loup  
Mardi 14 mars 20h30

Traduction: Roland Lepage  
Mise en scène: Albert Millaire

Avec:  
Elizabeth Lesieur, Raymond Cloutier, Jean-Pierre Chartrand, Suzanne Garceau, Alain Fournier, Yvan Benoît, Ginette Chevalier, Michel Albert.

Courez la chance de gagner une des 3 paires de billets pour assister à la pièce de théâtre "La Belle Aubergiste".

Faites nous parvenir votre coupon.

REPLIR LE COUPON ET LE RETOURNER AU SAINT-LAURENT-L'ÉCHO,  
16, RUE DU DOMAINE, RIVIÈRE-DU-LOUP, AVANT LE 10 MARS '89.

Nom: .....

Adresse: .....

Téléphone: ..... Code postal: .....

## Spectacle

Le chanteur Richard Séguin sera à Rivière-du-Loup le 8 mars prochain au centre culturel de Rivière-du-Loup pour présenter son spectacle «Journée d'Amérique» et chanter ses plus belles chansons dont «Une femme pour toute la vie», «On s'embrasse et on oublie tout» ainsi que «Mon coeur te dit: je t'aime». Les billets pour cette représentation seront disponibles à compter du 7 mars prochain au guichet du centre culturel.

«Achille Chartier, la passion du geste», dont la thématique s'inspire de la pratique des métiers traditionnels dans la région. L'établissement muséologique présente aussi l'exposition «Casques de bain obligatoires», qui est composée des oeuvres récentes de Claude Royer. L'artiste propose une série de personnages étranges, en déséquilibre dont l'effet de mouvement n'est pas sans rappeler la sculpture.

## CINÉMA

**PRINCESSE 1**  
**Alter Ego**  
Canadien, 1988. Drame psychologique réalisé par David Cronenberg. Int.: Jeremy Irons, Geneviève Bujold, Heid Von Palleske, Beverly et Eliot Mantle, des jumeaux identiques solnt des brillants gynécologues. Très attachés l'un à l'autre, ils partagent tout, y compris leur pratique et leurs conquêtes amoureuses, en mystifiant ceux qui les entou-

rent. il en va ainsi jusqu'au jour où Beverly s'éprend vraiment d'une nouvelle cliente, l'actrice Claire Niveau, avec qui Eliot ne désire avoir qu'une aventure.

**Le baiser**  
Canadien, 1988. Drame fantastique réalisé par Pen Densham. Int.: Joanna Pacula, Meredith Salenger, Pamela Collyer, Mimi Kuzik. Une femme mariée et mère d'une jeune adolescente nommée

Amy est tuée dans un horrible accident. Peu de temps après l'enterrement survient Félice, la soeur de la victime qu'Amy et son père n'avaient jamais rencontrée. La jeune femme, mannequin de profession, décide de demeurer quelque temps avec son beau-frère et sa nièce. Hors, Amy n'éprouve aucune sympathie à l'égard de sa tante sortie de nulle part. Des événements bizarres et tragiques ont tôt fait de convaincre l'adolescente que Felice exerce des pouvoirs maléfiques sur son entourage. Mais le père d'Amy ne partage pas les appréhensions de sa fille.

**PRINCESSE 2**  
**Les Tisserands du Pouvoir 1**  
Canadien, Québec

1988. Drame réalisé par Claude Fournier. Int.: Aurélien Recoing, Gabrielle Lazure, Pierre Chagnon. Assiéé par la police dans une petite ville du Rhode Island, le vieux Lambert raconte sa vie à un jeune reporter. Il est arrivé aux États-Unis à l'âge de 3 ans; son père s'en venait travailler dans une usine de textile appartenant à une famille française, les Roussel. Le fils du propriétaire, Jacques, était venu étudier à Montréal et avait fait la guerre avant de prendre la direction de la fabrique. Lambert avait lui-même commencé à travailler dans l'usine à 13 ans. Il avait assisté au mariage de Jacques Roussel avec Simone, la soeur du docteur Emile, défen-

seur des ouvriers contre leur patron.

**Les Tisserands du pouvoir II**

Can., 1988. Drame social réalisé par Claude Fournier. Int.: Aurélien Recoing, Michel Forget, Charlotte Laurier, Gratien Gélinas. Le vieux Jean-Baptiste Lambert évoque ses souvenirs de jeunesse lorsqu'il soutient un siège de la police dans les ateliers désaffectés des tisseries Roussel, au Rhode Island. Il se rappelle qu'en 1920, son père Valmore a conduit une bruyante manifestation des ouvriers d'origine québécoise contre les exigences de leurs patrons français.

## Théâtre

Le 14 mars prochain, le centre culturel loupérien sera le théâtre de la comédie La Belle Aubergiste mettant en vedette huit comédiens dont Elisabeth LeSieur et Raymond Cloutier.

## Expositions

La Bibliothèque centrale de prêt des Portages, en collaboration avec la bibliothèque municipale de Saint-Paul-de-La-Croix présente une exposition de quinze oeuvres d'art d'artistes de la région dont Lucie Côté-Saulnier, Yves Gonthier et Roch Belzile. Le vernissage de cette exposition est prévue pour le 12 mars prochain et elle sera en montre jusqu'au 21 mars.

Le Musée du Bas-Saint-Laurent présente depuis jeudi dernier l'exposition

## Attention! On tourne...



(G.S.L.)- Depuis quelques jours, la Société Radio-Canada a amorcé à Notre-Dame-du-Portage, Saint-Pascal et Saint-André, le tournage de plusieurs scènes d'hiver du téléroman les Cormoran. Les passants roulant près des plateaux de tournage ont pu reconnaître plusieurs vedettes du «Temps d'une paix» dont Nicole Leblanc qu'on peut voir sur la photographie devant la croix.

## La discothèque



Bientôt  
Concours  
de

LIPSING  
ET  
SOSIE

Bourses en \$  
à gagner.  
Informations  
862-6308  
(Richard)

**Mercredi, 8 mars:**

Concours «Fais-moi ton dessin». Fais ton équipe et viens participer à 11h30.

**Jeudi, 9 mars:**  
Semi-finale

*StarDancer*

Volet danse à 11h00; Volet beauté: Minuit et 15

**Vendredi et samedi: 10-11 mars**

Dance music avec Jean-Claude, le meilleur D.J. en ville.

**Dimanche, 12 mars:**

Dévoilement des noms des 10 finalistes en danse et beauté pour la super promotion Stardancer.



Budweiser

BUD  
LÉGÈRE

## ENFIN LES 2 PARTIES RÉUNIES!...

LA GRANDE SAGA QUÉBÉCOISE PRÉSENTÉE EN VERSION INTÉGRALE

MARIE-JOSE RAYMOND  
RENE MALO

LES DU  
TISSERANDS DU POUVOIR I et II

CLAUDE FOURNIER



10 au 16 mars

Tisserands #1: 7h30

Tisserands #2: 9h15

LE PRINCESSE 2

345, Lafontaine, 862-3291

DEUX CORPS  
DEUX ESPRITS  
UNE ÂME

MARDI  
3.50\$

DAVID CRONENBERG

ALTER  
EGO

2e  
FILM

Tante Felice  
démontre son  
affection d'une  
façon particulière

LE  
BAISER

Ne le faites pas les yeux fermés

Alter ego: 7h30  
Le baiser: 9h20

10 au 16  
mars

LE PRINCESSE 1

345, Lafontaine, 862-3291



Près de 90 marchands pour vous servir

CENTRE **ESSO** CÔTÉ ENR.

235, Hôtel-de-Ville, Rivière-du-Loup

**867-4610**

- Lave auto-matic gratuit à l'achat de 25 litres d'essence
- Service de lavage à la main
- Location d'autos et camions



**Chic nonchalant!**

**30% DE RABAIS**

Les jeans qui donnent du style à votre vie à un prix qui redonne vie à votre budget!

Levi's 501, 531, 900, 533, Ikeda, Hollywood, Brown's, Buffalo. Tailles 28 à 32.

Ord. 40\$ à 120\$  
Solde 28\$ à 84\$ ch.

Boutique Jeunesse, rayon 466.

**la Saie**

Rivière du Loup: lun à mer: 9h30 à 17h30 jeu et ven: 9h30 à 21h sam: 9h à 17h  
Pour tout renseignement, téléphonez nous à: Rivière du Loup 867 2951

Zellers



Venez voir  
**LA MODE**  
printemps-été  
LE CHOIX EST À SON MEILLEUR  
ET LES PRIX  
LES PLUS BAS FONT LOI!

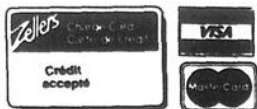

Parce que le prix le plus bas fait loi!

Chez nous,  
*c'est beaucoup plus que des machines à coudre et aspirateurs*

- Service de retouches et réparation de vêtements;
- Comptoir de nettoyage à sec (service 1 jour);
- Très grand choix de tissus mode, dentelle et ruban au mètre à bon prix (3 conseillères d'expérience à votre service).
- Service d'aiguisage et réparation de ciseaux;
- Service de réparation de machines à coudre et aspirateurs de toute marque (2 techniciens cumulant plus de 30 ans d'expérience).

**DU NOUVEAU POUR VOUS**  
Nous vendons maintenant

- aiguilles à tricoter • teinture pour vêtements

NOTRE COLLECTION DE TISSUS  
PRINTEMPS/ÉTÉ EST ARRIVÉE

**SINGER**  
CONCESSIONNAIRE AUTORISÉ

Centre de Couture D'Amours Inc.  
Centre Commercial, Rivière-du-Loup

**862-2789**

Concessionnaire  
autorisé

**elna**



Au Centre Commercial de Rivière-du-Loup, jusqu'au 22 mars.  
Dessine le plus beau lapin et mérites-toi un des 10 gros lapins en chocolat.

**Centre Commercial Rivière-du-Loup**

PRES DE 90 MARCHANDS À VOTRE SERVICE SOUS UN MEME TOIT