

A St-Barnabé Nord

# Louise Diamond: un talent exceptionnel

p. 2

L'école des Métiers de Louiseville

## Un dossier sur le point d'être classé

p. 7

A Maskinongé

## Les gorges sont sèches et les nerfs à fleur de peau

p. 3

A la Chambre de Commerce Régionale

## On ne veut pas y aller à l'aveuglette

p. 19

A Terre des Hommes

## Une collection d'autos anciennes à ne pas manquer

p. R-5

SPORTS

Ligue Rurale Albert Gaucher

## Ouverture officielle à St-Alexis-des-Monts

p. 18

# L'ÉCHO



DE LOUISEVILLE

56e Année — No 23

Louiseville, le mercredi 11 mai 1977.

25¢

À la Polyvalente l'Escale

## Beau succès de l'exposition d'Arts Plastiques



Nous voyons un groupe d'élèves des Arts Plastiques qui se sont vus remettre des trophées des mains de M. Bertrand Noël, président du Club Optimiste de Louiseville, pour leur magnifique travail dans ce domaine. Ils sont accompagnés de professeurs d'Arts plastiques et de M. Paul Philibert, président de la Commission Scolaire Régionale des Vieilles Forges.

Les professeurs apparaissant sur la photo sont: MM. Gaston Poisson et Michel Trottier ainsi que Sr. Paule Mayrand.

Les récipiendaires des trophées sont: Carole Lacombe, Murielle Déziel, Marc-André Clément, Anne Guillemette, Claude Bastrash, Alain Ross, Michelle Trahan, Jean-Yves Hamelin, Lynda Lacombe, Carole Beaugard et Guy Jourdain.

PHOTO J.P.P.

## Une 38e saison pour la Ligue Rurale Albert Gaucher



Dimanche après-midi avait lieu dans la belle localité de St-Alexis des Monts, l'ouverture officielle de la ligue Rurale Albert Gaucher, le populaire circuit du président

Fernand Ferron. Pour faire l'ouverture, on a eu recours à M. le Curé de St-Alexis, à Fernand Ferron, président et Jean-Louis Houle, maire de St-Alexis des Monts.

Agée de neuf ans seulement

# Louise Diamond: un talent exceptionnel



La jeune artiste à l'oeuvre! La petite Louise Diamond, âgée de neuf ans seulement nous faisant entendre du Bach, son compositeur préféré. Elle est accompagnée de son professeur, Soeur Madeleine Pélouquin, a.s.f. une personne qui fait beaucoup pour les talents musicaux de Saint-Barnabé-Nord et de la région.

PHOTO J.P.P.

(J.P.P.) Nous nous rendions, mercredi dernier, à Saint-Barnabé-Nord, plus précisément au Couvent de l'endroit, afin d'y rencontrer une fillette âgée de seulement neuf ans et douée d'un talent musical peu

commun. Son nom: Louise Diamond, un nom à retenir car nous sommes assurés qu'elle fera sa marque comme pianiste classique. Un talent exceptionnel!

### La joie de vivre

En voyant la jeune Louise, on ne peut que prendre goût à la vie. Elle a un sourire qui inspire la joie de vivre et contrairement à

ce qu'on perçoit généralement des artistes classiques (on les croit très sérieux et ménageant les sourires), Louise est une fillette enjouée et gaie, jusqu'à ce qu'elle touche le piano car, à ce moment, c'est le travail qui débute et elle le prend vraiment au sérieux.

### Mention et bourse d'étude

Tout récemment, Louise, fille de M. et Mme Gilles Diamond de Saint-Barnabé-Nord, obtenait une mention et elle se méritait une bourse d'étude de la part des Concours de musique, section Maurice-Bois-Francs. Elle s'appropriait ces honneurs lors d'auditions tenues au Centre Culturel de Trois-Rivières. Pour l'occasion, le jury était composé de M. Bruno Pietri, Mme Denise Bidal et M. Jean-Paul Sevilla. Louise recevra sa bourse lors d'un concert qui sera donné au Centre Culturel de Trois-Rivières, le 14 mai prochain.

### Son professeur

Le professeur de Louise est Soeur Madeleine Pélouquin, ass. v.. Elle dispense les cours de piano au Couvent de Saint-Barnabé-Nord et Louise bénéficie de ses précieux conseils depuis quatre ans et demi. Soeur Madeleine est dans l'enseignement du piano depuis près de 20 ans et il est très réconfortant pour elle de voir jaillir des talents sûrs, comme celui de Louise Diamond. La jeune pianiste lui voue d'ailleurs une profonde admiration et elle lui est très recon-

naissante des succès qu'elle obtient aujourd'hui.

### Son compositeur préféré: Bach

Le compositeur préféré de Louise est Bach et lorsqu'elle le mentionne, ses brillants yeux d'enfant s'illuminent tellement elle le dit sincèrement et avec spontanéité.

### Carrière musicale

Nous demandions à la petite Louise si ses ambitions étaient de faire une carrière musicale. Elle nous répondait dans l'affirmative car elle a fermement l'intention de poursuivre ses études en musique et son plus beau rêve serait de devenir une pianiste de concert où elle aurait sûrement l'occasion de jouer "du Bach", son favori!

### Goût inné pour la musique

Soeur Madeleine nous

faisait remarquer que Louise avait un goût inné pour la musique. "Elle a toujours aimé la musique", nous disait Soeur Madeleine, "elle la savourait", renchérissait-elle.

La grand-maman de Louise, Mme Poliquin, était également une excellente musicienne et c'est de source familiale que la petite Louise possède ce goût et ce talent pour la belle et grande musique.

### Un nom à retenir

Louise Diamond est un nom à retenir et à surveiller car il ne fait aucun doute qu'elle possède des talents peu communs et elle possède surtout le goût et le sens de la musique.

A Louise, nous souhaitons la meilleure des chances et à son professeur, Soeur Madeleine, nous disons: Félicitations et continuez votre excellent travail auprès des jeunes de Saint-Barnabé-Nord.

Jeudi, le 12 mai

## Information spéciale sur la pré-retraite

(J.P.P.) On nous informe qu'une séance d'information spéciale sur la pré-retraite aura lieu, jeudi, le 12 mai, à 14:00 heures, au sous-sol de l'église de Louiseville.

Cette journée de pré-retraite est rendue possible grâce à la collaboration du C.I.R. (Comité d'Information et de Recherche) de Louiseville.

Tous ceux qui retirent présentement la pré-retraite ou qui sont sur le point de le faire sont priés de se rendre à l'endroit désigné ci-haut.

### Conférenciers invités

A cette occasion, Me

### Le saviez-vous?

Quels sont les remèdes contre la fatigue chronique? Il y en a plusieurs, écrit un médecin dans "Sélection de mai", mais l'un des meilleurs est, chose surprenante, l'exercice. La dépense physique est le plus sûr des tranquillisants celui que la nature nous offre depuis toujours. C'est un exutoire parfait aux déceptions, angoisses et tensions de la journée, et donc un excellent somnifère. Mais il faut y aller selon ses moyens musculaires, sans efforts trop violents; autrement, l'exercice peut être carrément dangereux.

Déménagé  
**SALON MADO**  
Madeleine Saucier, prop.  
Coin Petite-Rivière et Avenue Marcel.  
Permanente, teinture coupe, coiffure de tous genres.  
Tél.: 228-3839  
Si occupé, 228-5306

Bur.: 228-3204  
228-3109  
**SERGE GAGNON L.L.L.**  
**AVOCAT**  
procureur  
Louiseville  
452, rue St-Laurent

## A prix réduit!

**Le Super Latex CIL**  
**Le latex qu'on peut laver et frotter!**

Le Super Latex, cette nouvelle peinture de CIL qui s'applique aussi facilement qu'un latex mais qui est aussi parfaitement lavable, vous est offert à prix réduit du 11 au 28 mai, en même temps que deux autres peintures d'intérieur CIL!

Couleurs d'accent non incluses.

**SUPER LATEX**  
**\$11.95** ou moins le gallon

**LATEX SEMI-BRILLANT**  
**\$12.95** ou moins le gallon

**ALKYDE SEMI-BRILLANT**  
**\$13.49** ou moins le gallon



**OUVERT le samedi après-midi jusqu'à 3 heures, pour la saison d'été.**

Monsieur Bricole, André Daveluy, vous le recommande chaudement!

A votre quincaillerie:

**PAUL LACOURSE & FILS INC.**

97 St-Laurent,  
Aussi 15 catalogues de tapisserie à votre choix.  
15 modèles de tapisserie en magasin.

Maskinongé.

227-4555

Depuis 42 ans à votre service

48 modèles de papier Mac-Tac.

**A Maskinongé**  
Les gorges sont sèches

# et les nerfs sont à fleur de peau

(J.-G.B.) Une situation des plus cocasse existe à Maskinongé depuis déjà plusieurs années. Un réseau d'aqueduc entièrement nouveau dessert la majorité de la municipalité de la Paroisse, mais ce réseau ne connaît de l'eau que l'humidité du sol où il est enfoui. Une telle situation ne pouvait durer, et lors de la séance régulière du conseil de la Paroisse, le 2 mai, environ 75 de ces futurs preneurs d'eau se sont présentés au conseil, pancartes en main et réclamant une action des élus devant l'immobilisme des responsables de cette pénurie d'eau dans la municipalité.

L'histoire du réseau d'aqueduc de la Paroisse de Maskinongé remonte principalement à il y a quelques années, alors que la municipalité entreprenait des travaux pour se doter d'un réseau d'aqueduc desservant la majeure partie de ses citoyens. Pour faire ces travaux, le Gouvernement qui accordait les subventions nécessaires, approuvait les plans et permettait ainsi le début de l'extension du réseau déjà existant et

desservi par l'usine de filtration du village.

Tout en prolongeant son réseau d'aqueduc, la Paroisse entreprenait les pour-parlers avec le village pour s'approvisionner à l'usine de filtration. Comme cette dernière ne pouvait visiblement suffire à cette nouvelle demande, on s'adressait à Québec pour obtenir des subventions permettant l'agrandissement de l'usine.

On comprendra que le village n'était pas intéressé à investir dans l'agrandissement de l'usine pour fournir de l'eau à la Paroisse. Il fallait donc une subvention couvrant la totalité des travaux pour que le village accepte de faire ces travaux. Mais même avant la réponse à la demande de subvention, le village faisait effectuer les plans et devis de l'agrandissement de l'usine et des soumissions étaient demandées l'an dernier. On a dû retourner les soumissions, car aucune des subventions offertes n'était satisfaisante pour le village.

### La patience a des limites

Jusqu'à maintenant, les

contribuables dont les résidences sont situées le long du nouveau réseau se sont montrés patients, mais dernièrement, la colère a pris le dessus et c'est en force que les assoiffés se sont rendus faire pression auprès du conseil.

Pour leur part, les membres du conseil n'ont pu qu'expliquer aux contribuables la situation qui veut que le village ne peut investir près de \$800,000. pour alimenter le réseau de la Paroisse. Par contre, ceci n'exclut pas les pressions qui peuvent être exercées auprès des autorités compétentes afin que des subventions soient accordées que des accords interviennent entre les parties.

### Position du village

A la suite de cette intervention auprès du conseil de la Paroisse, les manifestants devaient se rendre le lendemain au conseil du village. Mais une malencontreux accident a fait que la réunion a été remise à cette semaine.

A un certain moment donné, certains manifestants se sont interrogés sur



### Dernier souper des Escoffiers féminins

Mercredi dernier, au restaurant Miss Louiseville, se tenait le dernier souper de l'année pour les membres des Escoffiers féminins.

La photo nous montre sur la première rangée: Lise Lajoie, Cyrilda Dubeau, Michèle Giguère, Méryza Bérard et Anais Desfonds.

En haut, nous voyons: Lise Landry, secrétaire des Escoffiers, Michelle Morin, Gisèle Morin, Réjeanne Bérard, Ginette Dubeau, Jeannette Lajoie et Françoise Lajoie.

Bien mangé et bien bu et ce... jusqu'en septembre, où reprendront les activités des Escoffiers féminins. Bonnes vacances à toutes et on se retrouve en septembre.

PHOTO J.P.P.

la véracité des chiffres concernant la capacité de l'usine de filtration du village.

Comme réponse, Mme Fréchette, secrétaire-trésorier nous précisait qu'actuellement, plusieurs preneurs d'eau se plaignent d'un manque de pression dû au fait que l'usine actuelle ne peut fournir la demande du réseau. Et parmi les signataires d'une pétition, on retrouverait de nombreux noms d'abonnés de la Paroisse desservis par l'usine; ces derniers seraient principalement situés sur le Boulevard où la pénurie d'eau existe depuis déjà plusieurs années.

Actuellement, le village compte environ 300 preneurs d'eau, et avec le réseau complet en Paroisse, ce nombre serait doublé, sans compter que d'autres secteurs comme le Petit-Bois et la Baie des Ouines attendent leur tour pour être desservis par un réseau municipal.

Le plus gros preneur actuel à Maskinongé est sans contredit l'usine des Produits Caillette qui consomme de 700,000 à 800,000 gallons d'eau par mois, et de préciser Mme Fréchette, il n'est pas question de limiter la consommation de cette industrie vitale pour l'économie des deux municipalités.

### Une histoire à suivre

Selon certaines informations que l'on a pu obtenir, n'ayant pas été avisé de cette première manifestation, il semble bien que l'on soit décidé à obtenir gain de cause dès cette année.

Quels seront les moyens utilisés par les organisateurs? Quelle est leur intention pour le présent et le futur? Mystère et boule

de gomme pour nous, puisque nous sommes écartés du dossier en faveur des médias de l'extérieur. Quelqu'un a même avancé que certains journaux de la Métropole seraient convoqués lors

d'une prochaine manifestation.

C'est donc une histoire qui serait intéressante à suivre si nous en connaissions à l'avance les différentes étapes.

### A Maskinongé

## On attend déjà le prochain hiver

(J.-G.B.) — Les édiles municipaux de la Paroisse de Maskinongé sont déjà prêts à affronter la saison hivernale 1977-78.

Lors de la séance régulière du mois de mai, le contrat de l'entretien des chemins d'hiver était accordé à l'entrepreneur Claude Lajoie au coût de \$970 le mille.

Contrairement à l'an dernier, ce prix comprend le sablage des côtes, alors que l'an dernier, un

montant de \$1,500 avait été accordé à cette fin en dehors de la soumission. On se souvient que cette dernière s'élevait alors à \$850,00.

Les deux municipalités de Maskinongé sont parmi celles qui paient le plus bas prix pour l'entretien de leur chemins d'hiver. Seul St-Alexis, semble-t-il, paie un prix inférieur pour ce travail.

## Les activités sociales dans notre région

commanditées par Guy Poirier Inc., Louiseville.

**Mardi:** Souper du Richelieu au Boulevard.

Souper des Optimistes au Windsor. Souper des Escoffiers Montclair masculins au Miss Louiseville.

Soirée cinématographique à la salle des Chevaliers de Colomb à 20 heures.

**Mercredi:** Souper des Escoffiers Montclair féminin au Miss Louiseville.

**Judi:** Soirée de prières charismatiques, pour jeunes et adultes à l'Ecole Tessier, à 20 heures.

**Dimanche:** déjeuner des Optimistes de St-Barnabé.

**8 mai:** Les Optimistes rendent hommage aux mamans à l'Hôtel du Boulevard (souper et danse).

**11 mai:** Les Fermières de Ste-Angèle souligneront la fête des mères.

**12-13-14 mai:** Exposition du cercle des Variétés aux Galeries de Louiseville.

**13 mai:** Soirée de danse à Ste-Angèle.

**14 mai:** Soirée dansante au sous-sol de l'église de St-Barnabé.

A St-Paulin, soirée de l'Age d'Or et danse.

Spécial-Disco au sous-sol de l'église de St-Justin.

Soirée de danse à Yamachiche.

**16 mai:** A 20 heures, assemblée générale des parents à l'Ecole Jean XXIII. (Ecole institutionnelle de Louiseville, secteur élémentaire).

**16 au 22 mai:** Semaine provinciale de l'Environnement.

**17 mai:** Soirée A.F.E.A.S. et Bingo à Maskinongé.

Réunion mensuelle des membres de l'A.F.E.A.S. de Louiseville, à 20 heures, au sous-sol de l'église.

**20 au 29 mai:** Salon de l'Homme à la Place Bonaventure de Montréal.

**20 mai:** Journée de prières au Sanctuaire du Cap pour les paroissiens de St-Justin et Ste-Ursule.

**21 mai:** Soirée récréative à St-Alexis des Monts.

Cycleton des "Tournesols" de Maskinongé.

# Labatt 50 Bleu



**GROS LOT APPROXIMATIF VENDREDI HIPPOFACTA INC.**

# \$461,956.00

**FAITES VALIDER VOS BILLETS**

# Éditorial

## Un peu de respect s'il vous plaît

La question du dépotoir municipal est de nouveau revenu à l'ordre du jour des conseils municipaux de Louiseville avec des plaintes des propriétaires résidents de ce secteur.

Ce n'est pas la première fois que ces gens viennent se plaindre au conseil des effets néfastes de ce dépotoir, telle que feu, fumée, rongeurs et balles perdues. Ce qu'ils demandent, ce n'est pas la fin du monde, tout simplement que le dépotoir soit fermé au public en dehors de certaines heures et qu'on cesse d'y mettre le feu. D'ailleurs, les municipalités ont déjà eu à payer des dommages à la suite de dommages causés par le feu du dépotoir. Mais la leçon n'a pas porté et on continue toujours à y faire brûler les déchets. On voudrait se moquer de ces plaintes et on ne ferait pas mieux. D'ailleurs, le maire Fleury n'a-t-il pas déjà déclaré à la suite de plaintes écrites des résidents du secteur Val-Joli: "Le dépotoir attire les gens, qu'ils aillent se bâtir ailleurs". Voilà une façon peu originale de traiter du sujet.

Si nos deux municipalités exploitaient le dépotoir selon les règles des services de protection de l'environnement, il n'y aurait rien à redire, mais c'est le contraire et on peut se demander si on ne le fait pas intentionnellement, du moins en ce qui concerne le brûlage des déchets.

Ce que demande les plaignant est facile à accorder: n'ouvrir le dépotoir qu'à certains jours et à certaines heures du jour avec un gardien. Cette solution avait déjà été acceptée par la Paroisse dans le passé, mais est-ce que la Ville aurait refusé? Toujours est-il que le dépotoir est toujours ouvert et on y vient des municipalités environnantes là où on ferme les dépotoirs pour éviter les excès comme on en voit à Louiseville.

Et qu'on ne vienne pas nous dire que la chose est impossible, que les gens jetteront leurs déchets le long de la route, que certaines gens doivent aller au dépotoir tel jour, etc. Si on avise à l'avance, à l'entrée du dépotoir, que ce dernier sera dorénavant ouvert qu'à des heures déterminées, qu'on y place un gardien quelque temps et les gens s'y habitueront.

Et par la suite, si des déchets sont jetés le long de la voie publique, il y a presque toujours moyens de retracer les auteurs de ces méfaits; St-Alexis a déjà tenté l'expérience avec succès l'an dernier.

La solution à ce problème est simple et elle serait facilement applicable si on voulait accorder un peu plus de respect aux résidents de ce secteur. Et que penser du spectacle offert aux gens qui circulent sur la route 349 dans ce secteur?

Jean-Guy Boisselle

# Commentaires

## Un coin propre... propre... propre

Propre... propre... propre... Une expression que nous avons jadis entendue assez souvent à la T.V. et qui cherchait à sensibiliser la population sur le bien fondé de la propreté d'un système de chauffage, chez soi d'abord et à une échelle plus étendue par la suite.

Si vous décidez d'aller faire une ballade en auto, en cette saison où le beau temps veut nous revenir, il n'est pas long que vous en verrez de "toutes les couleurs" de nos fonds de cour, près de nos demeures, le long de nos lacs et rivières.

"Environnement" est un mot qui ne signifie pas beaucoup pour une foule de gens. En voyant certains débris dans notre voisinage, il est même à se demander si des personnes ne prennent pas un malin plaisir à "tout salir", à tout laisser traîner, à faire en sorte que notre milieu ne soit pas regardable.

L'environnement, on s'en fiche éperdument, on s'en moque et pour quelques têtes sans cervelle, toute une collectivité perd souvent la face... et la santé. Il suffirait souvent de bien peu: un coup de râteau, un peu de peinture ou encore... tout simplement de l'eau et du savon. Ce n'est pas cela qui va ruiner un peuple, n'est-ce pas?

Je ne peux me faire à l'idée que des personnes, bien de chez-nous, puissent réussir à vivre dans un amas de ferraille comme on peut en voir si on prend le chemin et qu'on se dirige vers certaines rues de Louiseville ou des paroisses qui nous entourent. Comment peut-on se sentir "libéré" en se "rivant le nez" sur un paquet de carcasses d'autos qui n'attendent que le souffle du vent pour tomber par terre? Quelle fierté éprouvons-nous de voir le long de nos rivières et lacs servir systématiquement de "poubelles". La propreté fait la qualité de l'environnement mais si on regarde de près ce qui se fait dans notre milieu, on met sérieusement en doute la bonne volonté des gens sur la qualité d'environnement qu'ils veulent avoir.

On ne peut porter le blâme sur nos conseils municipaux, comme on est souvent tenté de le faire, du moins ceux qui vivent dans un environnement négligé. Il faudrait commencer par faire "notre" propre ménage et, par la suite, si l'aide de la municipalité est requise, qu'on la demande et on l'aura très certainement.

Efforçons-nous donc à maintenir un environnement sain. L'été est à nos portes et pour jouir pleinement cette saison, qu'on trouve si courte, commençons par faire un "brin" de ménage autour de chez-nous et nous verrons, qu'avec un peu de bonne volonté, il suffit de peu de chose pour redonner un "air de santé" à notre demeure, notre rue, notre patelin...

JEAN-PAUL PLANTE

# OXFAM

LA SEMAINE DE L'ARBRE  
ET DE LA FORÊT,  
C'EST POUR  
TOUT LE MONDE...

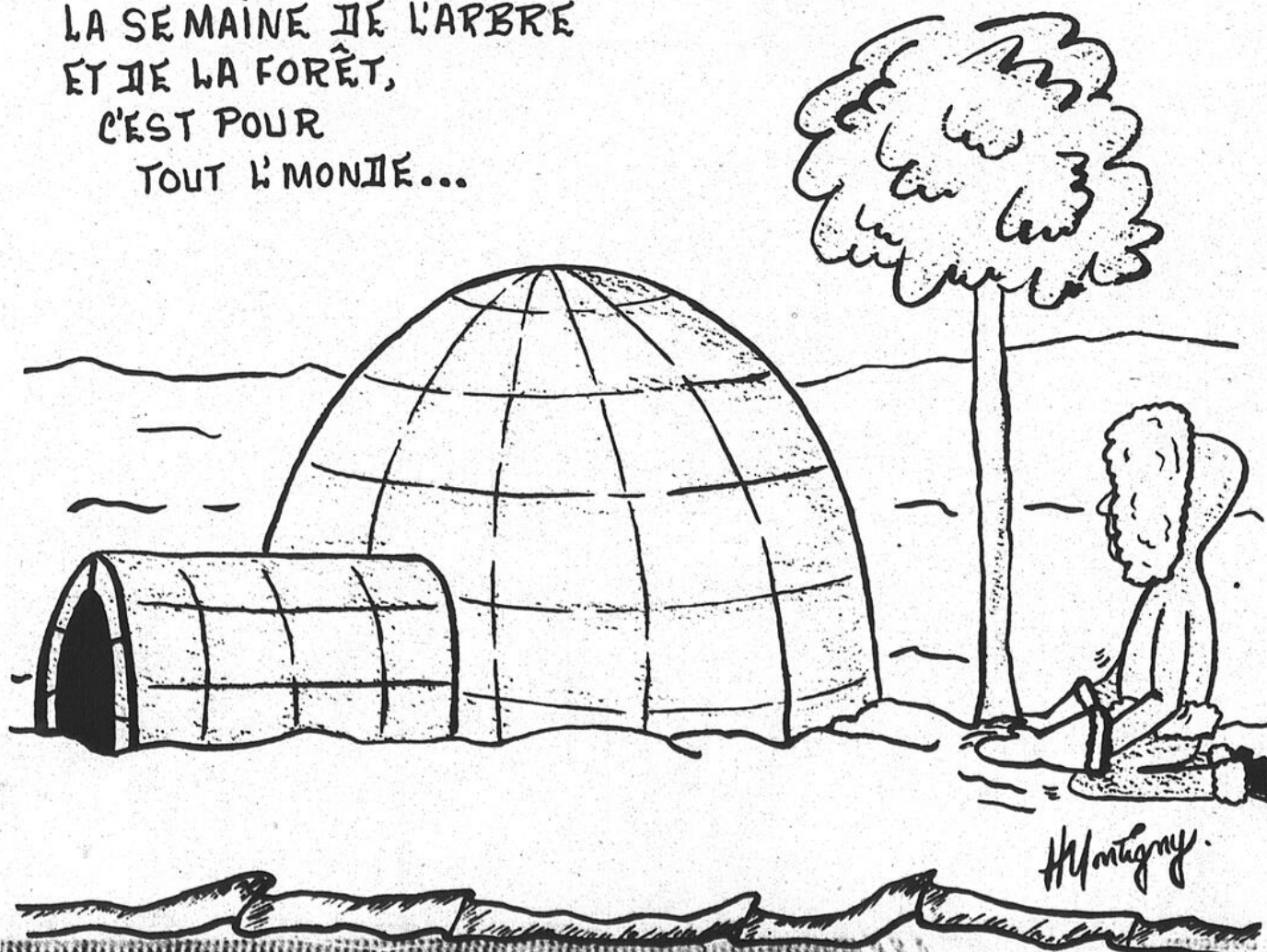

Fondé en 1921, l'Echo de Louiseville est édité et imprimé par l'imprimerie Gagné Liée à St-Justin, Cité de Maskinongé.

Bureaux à Louiseville, au 220, rue St-Laurent, tél.: 228-5532  
À St-Justin, tél.: 227-2212

Président: J.-Ernest Gagné  
Sec.-Trésorier: Claude Gagné



Enregistrement no 0645  
Courrier de la deuxième classe  
Dépôt légal — Bibliothèque Nationale du Québec

Directeur: Jean-Pierre Gagné  
Rédacteur en chef: Jean-Guy Boisselle  
Rédacteur: Jean-Paul Plante

Expansion et correspondants: Claude Gagné

Sports: Luc Lévesque

Publicitaires: Julie Bolduc  
Jules Morin

Monique Brullemans  
(cahiers spéciaux)



"L'Echo de Louiseville" ne se tient pas financièrement responsable des erreurs typographiques pouvant survenir dans les textes publicitaires, mais il s'engage à reproduire la partie du texte où se trouve l'erreur. Les annonceurs sont priés d'alerter le plus tôt possible le journal dès qu'ils noteront des erreurs semblables dans leurs textes publicitaires. Le journal se réserve cependant le droit de refuser toute publicité ne convenant pas avec sa politique.  
Défense de reproduire toute annonce, photos, textes sans notre permission écrite. Les opinions émises par les signataires des articles ne sont pas nécessairement conformes à l'opinion de la direction du journal.

Tarifs d'abonnement:

Canada: 3 mois \$ 4.00  
Canada: 6 mois \$ 6.00  
Canada: 12 mois \$12.00  
Autres pays: \$17.00

Nos correspondants dans la région

PAROISSES	NOMS	TELS.:
Charette	Henri-Paul Villemure	221-2823
Maskinongé	Mme Léo Vermette	227-2032
Prémont	Mme Réal Lacoursière	288-5585
St-Alexis-des-Monts	Mme Clotilde Dupuis	265-2157
St-Barnabé	Mme Marie-Berthe Héroux	284-2140
St-Barthélemy	Mme Claire Plante	885-3359
St-Edouard	Monique Brullemans	288-5295
St-Léon	Charlemagne Descheenes	228-2422
St-Justin	Yvette Masson	227-4554
St-Paulin	Réal U. Guimond	288-2057
St-Ursule	Mme Jean-Paul Baril	228-2817
Yamachiche	Mme Gérard Bellemare	296-3590
St-Séverin	Mme Jules Tréhan	294-5561
Louiseville	Mme Annette Trudel	228-2886
Louiseville	J.J. Plante (camelots)	228-5107

# Succès inespéré à la Joujouthèque



On s'enregistre. Dans des moments semblables, l'assistance de "maman" est bien appréciée. On est à la Joujouthèque de Louiseville.

PHOTO J.P.P.

(J.P.P.) Lundi, le 2 mai, c'était l'ouverture officielle de la Joujouthèque, situé dans l'édifice municipal de la paroisse de Louiseville. Ce Projet d'Initiatives Locales, employant quatre personnes, a été parrainé par la Jeune Chambre de Louiseville et malgré ses débuts plutôt lents, il a connu un essor remarquable au cours des dernières semaines et lors de l'ouverture, les promoteurs de la Joujouthèque et ceux qui travaillent sur le projet étaient des plus heureux.

## Plus de 50 inscriptions

Lors de la journée d'ouverture, on a enregistré plus d'une cinquantaine d'inscriptions, ce qui est tout à fait remarquable. Nous pouvions voir des bambins, accompagnés de leurs parents, faire leur inscription puis se diriger vers les jouets où un choix vaste les attendait. Il est inutile de mentionner que pour ces

jeunes, choisir n'était pas chose facile.

## Personnel

Le personnel, courtois et très gentil de la Joujouthèque, est composé de Mlles Lise Labonne, Nicole St-Pierre et Jocelyne Dubeau et, à ces trois demoiselles, vient s'ajouter M. Mario Livernoche, un bonhomme qui a ce projet de Joujouthèque réellement à coeur et qui ne veut rien d'autre qu'une réussite totale à ce niveau.

## On a encore besoin de jouets

Les membres du P.I.L. (Joujouthèque) nous faisaient remarquer qu'on a encore un grand besoin de jouets. Il est nécessaire de répéter ici que ce ne sont pas des jouets nécessairement neufs que l'on veut. En fait, ce qu'on demande, ce sont des jouets propres et qui peuvent être encore uti-

lisés.

Les membres de la Joujouthèque profitent de la circonstance pour remercier d'une façon toute particulière l'A.F.E.A.S. pour la magnifique contribution que ce mouvement a apportée.

## Envoyez vos jeunes

Parents, n'hésitez pas! Envoyez vos jeunes à la Joujouthèque où ils trouveront sûrement un jouet approprié à leur goût, un jouet dont ils pourront disposer durant une période de temps définie, après quoi, ils auront la possibilité de l'échanger contre un autre.

Les heures d'ouverture sont: du lundi au vendredi, de 1:00 heure à 5:00 heures. Cependant, le jeudi, la Joujouthèque demeure ouverte jusqu'à 8:00 heures.

Aux jeunes d'en profiter.



C'est donc difficile de faire un choix quand on a 6 ou 7 ans et qu'on est devant un éventail de jouets. Elles y ont mis le temps se sont finalement décidées...

PHOTO J.P.P.

## Fête des Mères au Centre d'Accueil



Dimanche dernier, c'était la fête des Mères au Centre d'Accueil de Louiseville. A cette occasion, les Dames Auxiliaires en ont profité pour offrir une jolie fleur à toutes les mamans et on a célébré une messe spéciale à leurs intentions, messe célébrée par l'abbé Saucier avec chorale sous la direction de M. Russel Trépanier.

La photo nous fait voir à l'avant-plan: Mmes Edmond Paul et Lucien Giguère, les mamans qui ont posé pour nous et debout, nous voyons: Mme William Chrétien, Mlle Yvonne Bazinet, présidente des Dames Auxiliaires et Mlle Eva Lafrenière.

Cette journée fut un succès et toutes les mères rayonnaient de bonheur devant un tel geste des Dames Auxiliaires.

PHOTO J.P.P.

188, St-Laurent, Louiseville

## Collection "Jeune Homme"

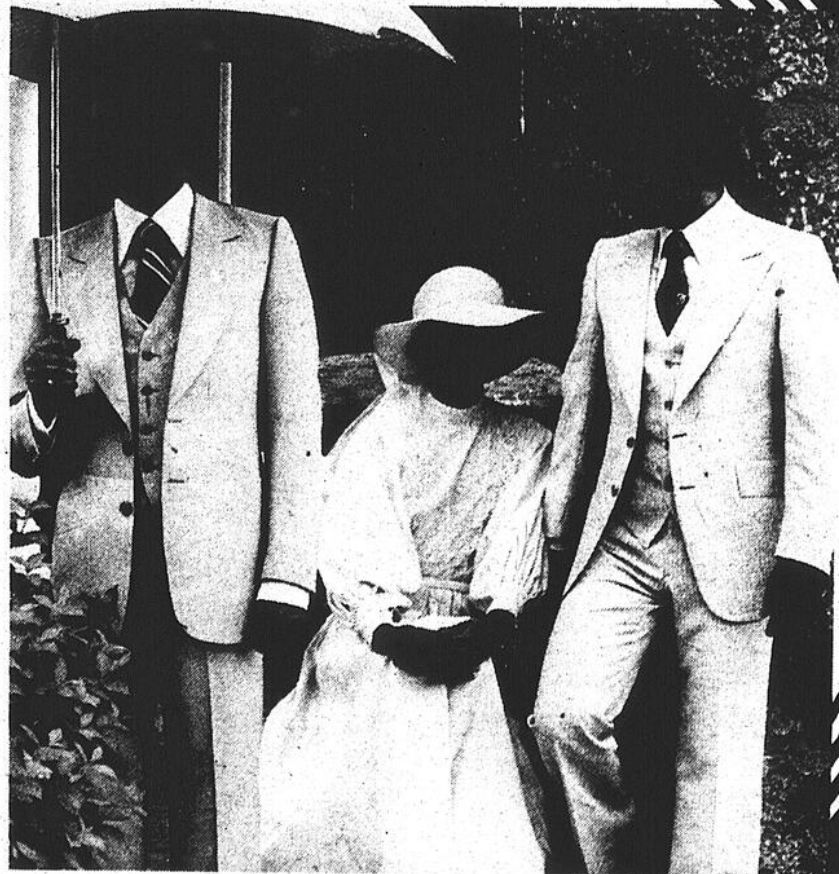

Venez visiter notre nouveau local aux Galeries Louiseville.

**Hébert**  
de Louiseville

A la Polyvalente L'Escale

## BEAU SUCCÈS DE L'EXPOSITION D'ARTS PLASTIQUES

(J.P.P.) L'exposition d'Arts Plastiques qui s'est tenue à la Polyvalente L'Escale de Louiseville a connu un franc succès. Cette exposition a eu lieu les 5-6 et 7 mai et elle a attiré un bon nombre de visiteurs, venus admirer les travaux de nos jeunes étudiants.

### Dévoilement d'une maquette

Après le mot de bienvenue de M. Marcel Normandin de la Polyvalente ainsi que de M. Michel Trotter, professeur en Arts Plastiques, un autre professeur, M. Gaston Poisson a souligné le mérite des jeunes qui prennent leur travail vraiment au sérieux durant ces cours et le fruit

de leur labeur pouvait être admiré dans quelques 500 objets qui étaient exposés tout autour de la Place d'Accueil de la Polyvalente.

Par la suite, on procéda au dévoilement d'une splendide maquette, conçue par M. Gaston Poisson et réalisée par les étudiants suivants: Pierre-Yves Montplaisir, Yves Sicard, René St-Yves, Claude Millette, Serge Buisson et Claude Ferron. Cette maquette pourrait devenir un monument à l'extérieur de l'école si tel est le désir de la direction.

### Trophées aux étudiants

Par la suite, le président du Club Optimiste de Louiseville, M. Bertrand

Noël a remis des trophées aux étudiants qui s'étaient mérités des mentions spéciales lors de cette période précédant l'exposition. Les récipiendaires ont été: Carole Lacombe, Murielle Déziel, Marc-André Clément, Anne Guillemette, Claude Bastrash, Alain Ross, Michelle Trahan, Jean-Yves Hamelin, Lynda Lacombe, Carole Beauregard et Guy Jourdain.

De nombreux visiteurs ont pu admirer les travaux effectués par les jeunes de la Polyvalente qui se situaient aux environs de 500 objets exposés. On a pu voir que notre jeunesse a vraiment de l'habileté et un sens des arts bien développé. Bravo pour cette exposition et continuez votre bon travail.

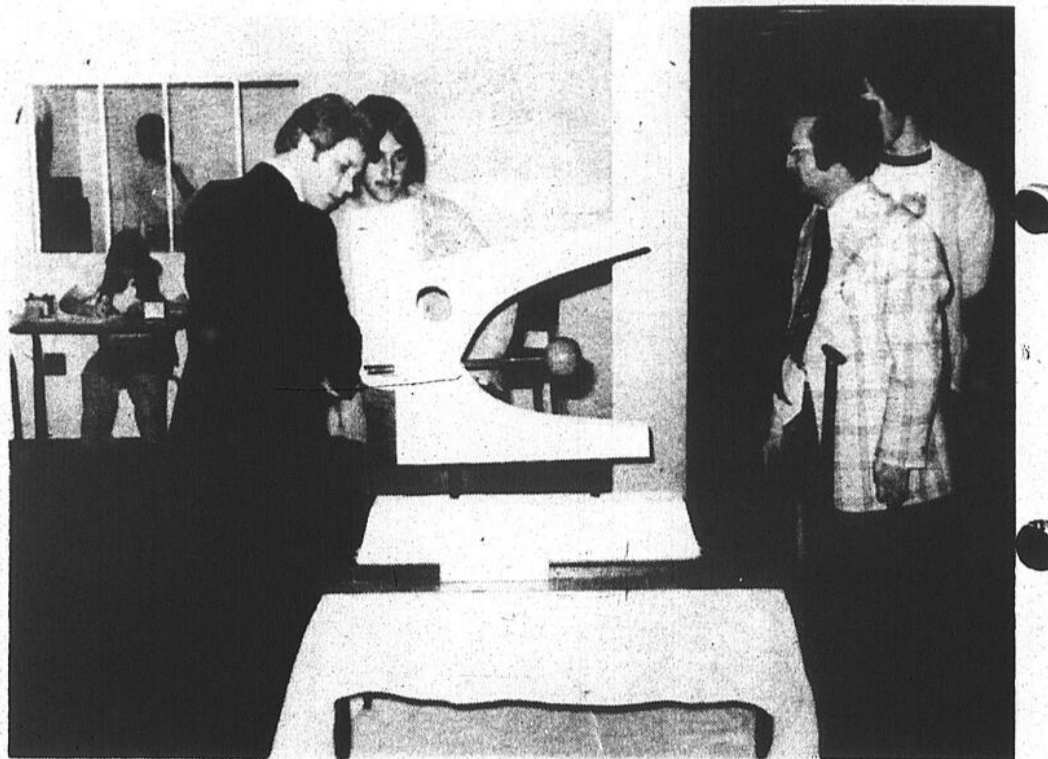

On dévoile la maquette conçue par M. Gaston Poisson, professeur de la Polyvalente et réalisée par un groupe d'élèves des cours d'Arts Plastiques. On voit à gauche, M. Paul Phillibert, président de la C.S.R.V.F. et à droite, M. Marce Normandin, assistant-directeur à la pédagogie à la Polyvalente.

Photo J.P.P.

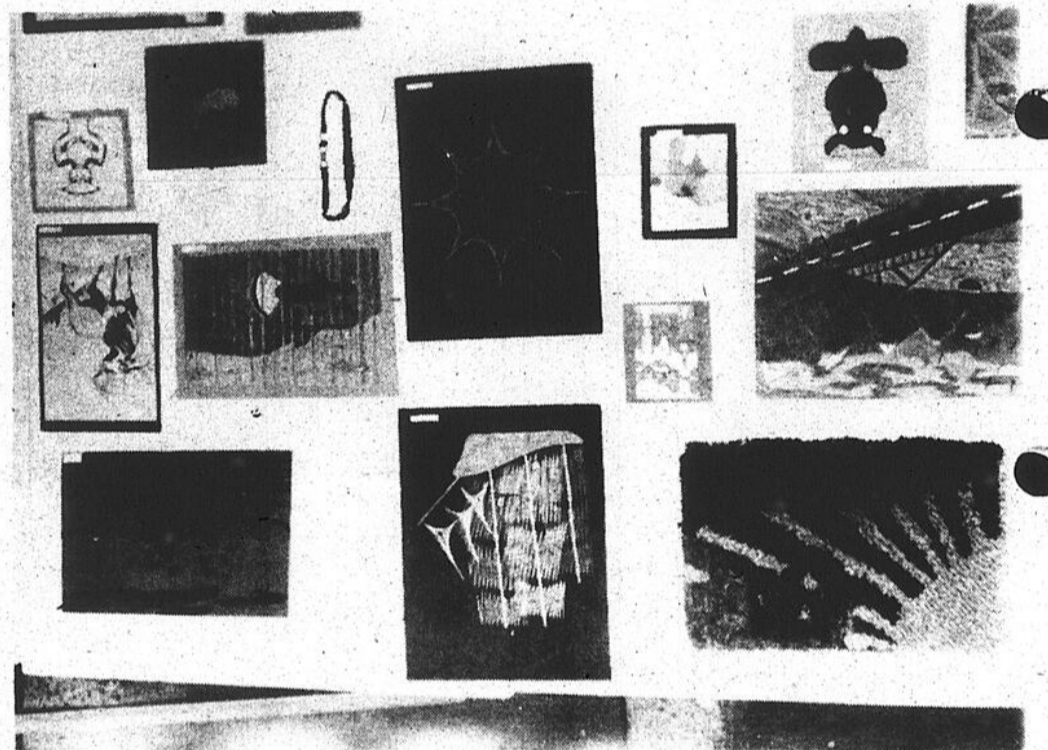

Quelques-uns des magnifiques travaux effectués par les élèves du secondaire de la Polyvalente. On a pu les admirer les 5-6 et 7 mai dernier à la Poly lors d'une exposition d'Arts Plastiques.

Photo J.P.P.

## M. Jean-Guy Buisson nommé directeur de la Société Bastos

(J.P.P.) — M. Eric Teyssonnière, vice-président de Bastos du Canada Limitée, nous annonçait tout récemment la nomination de M. Jean-Guy Buisson au poste de directeur de la Société.

M. Buisson aura à s'occuper, en plus de l'usine de la Bastos à Louiseville, de questions commerciales au niveau de la Société.

M. Buisson est un citoyen de Louiseville et il est parvenu à ces hauts

échelons grâce à un travail assidu et de tous les instants.

Par ailleurs, nous apprenions de la bouche de M. Teyssonnière que la Société Bastos a créé une société de services et d'investissements afin de pouvoir aider à implanter d'autres projets si les circonstances s'y prêtaient.

Nous nous réjouissons donc fortement de la nomination de M. Buisson, un homme bien de chez-nous,



M. Jean-Guy Buisson Directeur de la Société Bastos du Canada Limitée

et nous sommes assurés à l'avance qu'il connaîtra d'autres succès dans ses nouvelles fonctions tout comme ceux qu'il connaît depuis les débuts de Bastos du Canada Limitée à Louiseville.

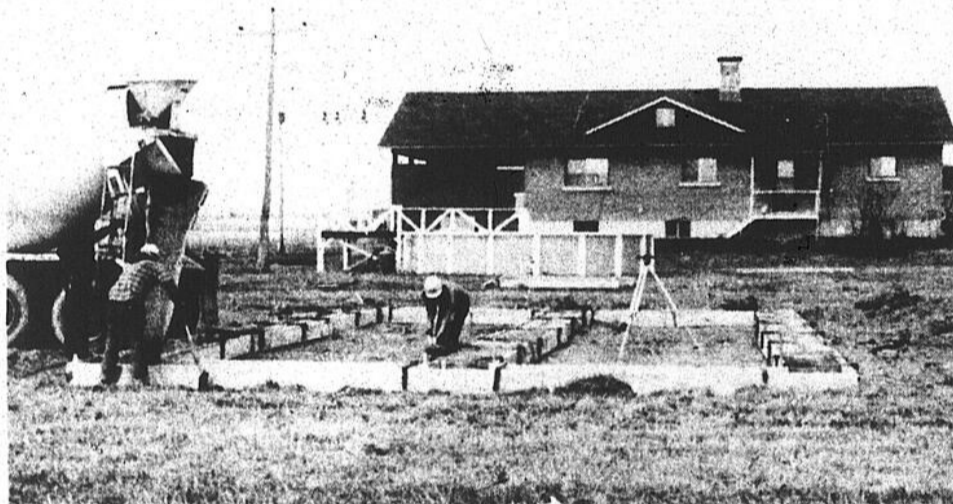

# "Footing"

JACQUES DESCHESNES

**Spécialiste en empattements de tous genres**

**5 ans d'expérience**

**Estimation gratuite**

ST-LÉON

228-2562



RÉJEAN ISABELLE INC.  
316 St-Laurent  
Louiseville, 228-4760

**SPÉCIALITÉS:**  
pièces et  
accessoires d'autos.

# Special

pour la PÊCHE  
cette semaine seulement

"Rapala"  
pour doré et  
bracelet No 7  
rég.: \$3.10  
Spécial:  
**\$1.99**

Moulinet  
"Zebco"  
No. 202  
rég.: \$7.25  
Spécial:  
**\$4.89**



On semble bien intéressé à la vue des divers objets exposés par les étudiants du secondaire des Arts Plastiques à la Polyvalente de Louiseville.



Oeils de Dieu, macramé, poterie, sculptures, fleurs... De la variété, il y en avait lors de cette exposition. Pour tous les goûts...

Photo J.P.P.

L'Ecole des Métiers de Louiseville

## Un dossier sur le point d'être classé

(J.-G.B.) L'Ecole des Métiers de Louiseville, achetée par la Paroisse vers la fin de 1976, servira-t-elle à loger un organisme du Gouvernement du Québec?

Le voile sur cette question a été légèrement soulevé lors de la dernière séance du conseil de la Paroisse lorsque le gérant municipal de la Ville, M. Ghislain Lessard s'y est présenté pour faire adopter une résolution concernant la location possible de cette ancienne école.

Même si M. Lessard n'a fait état que d'un projet de bail entre la municipalité et le Gouvernement du Québec, l'ordre du jour de la séance du conseil qui est remis au journaliste faisait mention d'un projet de bail entre le Ministère des Travaux Publics et la municipalité.

La demande de M. Lessard a été acceptée à l'unanimité par les membres du conseil de la Paroisse; il s'agissait en fait qu'une résolution autorisant le maire de la Paroisse et le maire de la Ville à signer ce bail à intervenir avec le ministère des Travaux Publics. Si ce bail est signé, une partie de l'école sera donc louée à un organisme gouvernemental, mais on n'a pas précisé lequel ni quand ce bail pouvait être signé.

Rappelons que c'est en novembre 1976 qu'une entente intervenait entre la Paroisse de Louiseville et la Commission scolaire Régionale des Vieilles-Forges pour l'achat de cette école désaffectée pour la somme nominale de \$1.00. Selon l'entente du comité intermunicipal des Loisirs, l'achat de toute propriété doit se faire par la municipalité où se trouve la construction, mais son entretien revient à la charge du comité intermunicipal.

Pour l'ancienne école des Métiers, si elle demeure la propriété de la Paroisse, son aménage-

ment et son entretien sera sous la responsabilité du comité intermunicipal des Loisirs. Et c'est dans l'esprit de cette entente que le gérant municipal venait demander que les deux maires signent le bail entre locateur et locataire.

Une partie seulement de l'école serait offerte en location, ceci dans le but d'obtenir certains revenus permettant l'autofinancement du moins partiel de la bâtisse. Quant à la partie non louée, on a déjà parlé de centre communautaire ou de centre des loisirs, mais il semble que si on a déterminé de son utilisation, rien n'a encore été dévoilé publiquement.

### PIL

On sait qu'actuellement, le comité intermunicipal procède au ménage de l'ancienne école des Métiers grâce à un projet PIL de l'ordre de \$40,000.00. Une partie de cet argent sera utilisé pour le ménage des locaux, et une autre partie sera consacrée à l'aménagement intérieur selon les besoins des locataires.

A cette fin, les municipalités ont prévu certaines sommes d'argent afin de défrayer les coûts non couverts par le projet PIL. Selon les quelques informations recueillies au cours des discussions, les travaux de transformation à l'intérieur de la bâtisse seraient de l'ordre de quelques dizaines de milliers de dollars.

Vous vous rappelez le dicton: "Votre santé est votre seule richesse"? C'est vrai!



En forme... pour mieux vivre!

## Marché Grégoire

104 St-Aimé, Louiseville,  
228-2715

Nous donnons les timbres Gold Star

# IGA



**Poulet frais**

Canada cat. A  
3 à 4 lbs

**.63** lb

**Cuisses de poulet frais**  
en quart

**.88** lb

**Poitrines de poulet frais**  
en quart

**.98** lb

**Épaule de porc frais**  
partie du paleron

**.79** lb

**Saucisson de bologne**  
C.O.V.  
au morceau

**.69** lb

**Tomates pelées**

"Bravo" imp. de choix  
bte 28 on

**.48**

**Radis**

Canada no 1  
cello

**2/.29**

**Fèves jaunes ou vertes coupées,**

Canada de choix,  
Carnaval  
bte de 19 on

**4/1.00**

**Échalotes**

Canada no 1  
cello

**2/.29**

**Breuvage à saveur de fruits**

F.B.I.  
pot de 64 on  
4 dif. saveurs

**.69**

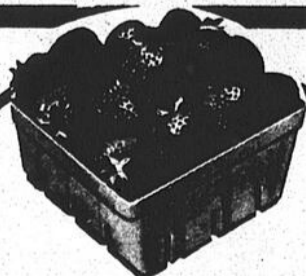

**Fraises**

Californie,  
Canada no 1

**.49** chopine

**Papier de toilette**

"Boni" une épaisseur,  
blanc ou rose  
pqt de 8 roul.

**1.19**

**Oranges**

"Sunkist"  
Cal. gr. 113

**.89** douz.

**Cocktail de fruits**

I.G.A. E.U.  
de fantaisie  
bte 28 on

**.59**

**Pommes**

"Cortland"  
cello de 4 lbs

**1.19**



# VIANDE

à prix économiques

# FRUITS ET LÉGUMES

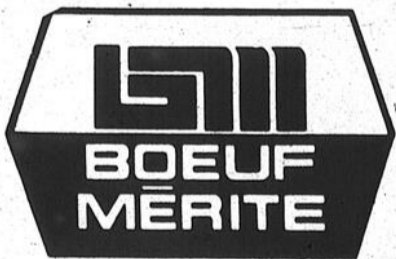

**Nombreux  
autres  
spéciaux  
en  
magasin.**



Nous nous réservons le droit de limiter les quantités et de réajuster les prix dû aux fluctuations, grèves ou erreurs d'impression dans tous les départements. Aucun marchand ne sera servi. Les prix sont en vigueur jusqu'à la fermeture le samedi.



**Ouvert  
du lundi  
1 hre au  
samedi  
jusqu'à  
midi.**

# Marché.S

B. Hémond

**EN VENTE**

Rosbif de palette  
coupe  
régulière

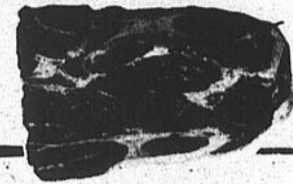

lb. **.48**

Rosbif de  
côtes croisées

lb. **.78**

Rosbif de palette  
roulé

lb. **.78**

Bifteck de côtes

lb. **1.88**

Épaule de porc fumé  
genre picnic,  
5 à 7 lbs,  
"Mérite"

lb. **.78**

Bacon  
"Mérite"  
1 lb.

**1.29**

Saucisses fumées  
"Mérite"  
1 lb.

**.83**



Saucisson de bologne  
"Mérite"  
morceau de  
2 lbs  
et plus

lb. **.63**

Saucisse au porc  
"La Belle Fermière"  
1 lb.

**1.21**

Jambon cuit  
"La Belle Fermière"  
tranché 6 on.

**.99**

# St-Laurent Ltée

90 Ste-Elisabeth

Louiseville

## VEDETTE CETTE SEMAINE

8	<b>Boeuf fumé pastrami</b> "Her Pak" 8 on.	<b>Mélange à gâteaux</b> "Duncan Hines" saveurs variées 12-14-18 ou 19 on.	
8	<b>Saucisson de pepperoni</b> "Her Pak" 10 on.	<b>Pâtes alimentaires</b> "Lancia" cello, spaghetti, spaghettini, rigatoni, macaroni coupé, 32 on.	
8	<b>Eggs-rolls</b> "Bilopage" boîte de 12	<b>Margarine molle</b> "Monarch" 1 lb	
8	<b>Laitue</b> "Iceberg" Cal. produit des E.U. cat. Canada no 1 gr. 24	<b>Papier de toilette</b> "Royale" blanc, rose, jaune ou lilas, 2 r.	
8	<b>Oranges juteuses</b> imp. de Floride gr. 125	<b>Huile</b> "Crisco" 38 on.	
29	<b>Concombres anglais</b> "Queen" Ontario cat. Canada no 1	<b>Savon liquide</b> "Mir" 2 bout. de 24 on.	
3	<b>Pommes rouges</b> "Délicieuses" de fantaisie, imp. des E.U. 3 lbs	<b>Essuie-tout</b> "Facelle" blanc ou ass. 2 r.	
3	<b>Piments verts larges</b> imp. de Floride	<b>Papier mouchoir</b> "Facelle Royale" blanc, rose, jaune ou lilas, 3 plis, 100 f.	
21	<b>Raisin rouge</b> "Empereur" imp. du Chill, cat. Canada no 1	<b>Cristaux à la saveur d'orange</b> "Rise N'Shine" 4 env. de 3.4 on.	
9	<b>Choux verts</b> imp. de Floride cat. Canada no 1 gr. médium	<b>Biscuits "Ti-Coq"</b> de Lido 10 on.	

## Sur le vif

### Au C.L.U. de Trois-Rivières

Un Louisevillien siègera au C.L.U. de Trois-Rivières comme secrétaire-trésorier. Il s'agit de M. Gaston Tousignant. Les élections avaient lieu vendredi le 29 avril dernier. Précisons que le président de cet organisme sera M. Jean Adam, C.L.U. de Shawinigan. Il remplace le président sortant, M. Léo Brunelle de Trois-Rivières.

### Déplacera-t-on la poussière des rues?

A chaque année, il est coutume au conseil de la Paroisse, de leur le balai mécanique de la Ville pour faire le nettoyage des rues de la municipalité. Cette année, devant les piètres résultats de ce balayage effectué régulièrement dans les rues de la Ville, les membres du conseil demanderont à l'inspecteur municipal de prendre information auprès de diverses municipalités avant de louer le balai de la Ville.

### Un lave-auto, c'est dur pour les bornes-fontaines

Le dernier lave-auto qui s'est déroulé sur les terrains du centre commercial Les Galeries de Louiseville aura provoqué le bris d'une borne-fontaine. C'est ce qu'il a été possible d'apprendre lors de la dernière séance du conseil de la Paroisse.

Ce lave-auto avait été organisé par les finissants de l'école polyvalente l'escal et non par la Jeune Chambre de Louiseville comme on l'a laissé entendre.

### Plus de Lions...

Les lions ont disparu... à la demeure de M. Jacques Chevalier de Saint-Paul. Cette disparition a été causée par un vol qui aurait vraisemblablement été commis dans la nuit de vendredi à samedi. Ces deux lions, servant à la décoration de la demeure de M. Chevalier, pouvait facilement atteindre une valeur de \$200. L'agent Michel Latour de la SQ, détachement de Louiseville, enquête pour retrouver les voleurs... et les lions, il va s'en dire.

### Il se fait couper le chemin et heurte les poteaux de la voirie

M. Alain Toupin, de la rue Denis à Louiseville, n'a eu d'autre choix que de se ranger le long de la route et d'accrocher une série de poteaux de la voirie, lorsqu'il s'est fait couper le chemin par une automobile, le 1er mai, à Yamachiche, plus précisément sur la route 138 (rue Ste-Anne).

Le tout est arrivé à 1:15 heure. La Valiant '73 de M. Toupin a subi des dommages variant entre \$250. et \$300. et pour ce qui est des poteaux, les "éraflures" nécessiteront des déboursés d'environ \$100, pour être remis à neuf.

Les constatations ont été faites par l'agent Robert Doyon du poste de la SQ, détachement de Louiseville.

TORONTO— Un avocat de Toronto, Me Elgin E. Coult, disait récemment qu'un grand nombre de gens profitent de leur testament pour exprimer des sentiments qu'ils n'oseraient pas manifester autrement. Ainsi, un homme décédé il y a quelques années a consacré la majeure partie de son testament à reprocher à son épouse sa voix criarde et son ignorance. Une femme a légué à son mari une certaine somme "pour s'acheter une corde et se pendre". . . Les testaments sont parfois écrits sur les objets les plus bizarres. Tolstoï, par exemple, a inscrit le sien sur une souche. Un prisonnier a déjà écrit ses dernières volontés sur un des murs de sa cellule de sorte qu'il fallut briser le mur pour déposer le testament en cour. . . Des testaments ont déjà été écrits sur des serviettes de papier, des coquilles d'oeufs, des nappes et même des timbres-poste (pour les petites fortunes). . .

BONN— Près de Bonn, pour empêcher les grenouilles de se faire écraser en traversant l'autoroute pour se rendre à la grenouillère, les autorités bavaroises construiront cet été des tunnels sous la route. En attendant on a installé des écrans pour les arrêter. Des employés de la voirie les mettent dans des seaux et les portent de l'autre côté de l'autobahn. Dommage qu'on n'ait pas cette considération pour les humains. Si nous nous mettions à manger des moustiques nous aussi. . .

MIAMI— Parce que sa lèvre inférieure se crispe douloureusement lorsqu'elle donne un baiser depuis qu'elle a subi un accident d'automobile, une jeune anglaise de 21 ans, Désirée (le nom ne saurait mieux lui convenir) Llewellyn, vient d'obtenir \$35,000 de dommages-intérêts. "Il m'est maintenant impossible d'embrasser sans douleur, a-t-elle expliqué au juge, et cela m'est d'autant plus pénible que je n'en dis rien à mes partenaires."

## Quel climat nous attend?

A partir du début du 15<sup>e</sup> siècle et jusque vers 1850 environ, la Terre a connu ce que l'on a appelé la petite ère glaciaire, la période la plus froide en Europe et en Amérique du Nord depuis le recul général des glaciers. Pui, lit-on dans un article de Sélection du Reader's Digest de mai intitulé "Le climat de la Terre va-t-il changer?", cette période a été suivie, de 1875 à 1975, par une autre, qui a été l'une des plus chaudes depuis 4.000 ans.

Durant ce siècle, la population du globe a plus que doublé, ce qui a entraîné l'expansion de l'industrie, de l'agriculture et de la pêche; au Canada, la zone de culture du blé a progressé de 160 kilomètres vers le nord. Mais cette douceur climatique est aujourd'hui considérée par les scientifiques comme tout à fait exceptionnelle. Sommes-nous à la fin d'un cycle?

Au delà des études et des hypothèses, un fait

simple est évident: l'homme ne sait pas encore vraiment ce qui contrôle et modifie le climat. Un rapport publié récemment par l'Académie américaine des Sciences insiste pour que le soit élaboré un vaste programme de recherche afin d'approfondir nos connaissances. "Prévoir un changement de climat, déclare un savant, n'est plus une simple question de curiosité. Nous ne pouvons nous permettre d'arriver sans y être préparés au seuil d'une catastrophe climatique."

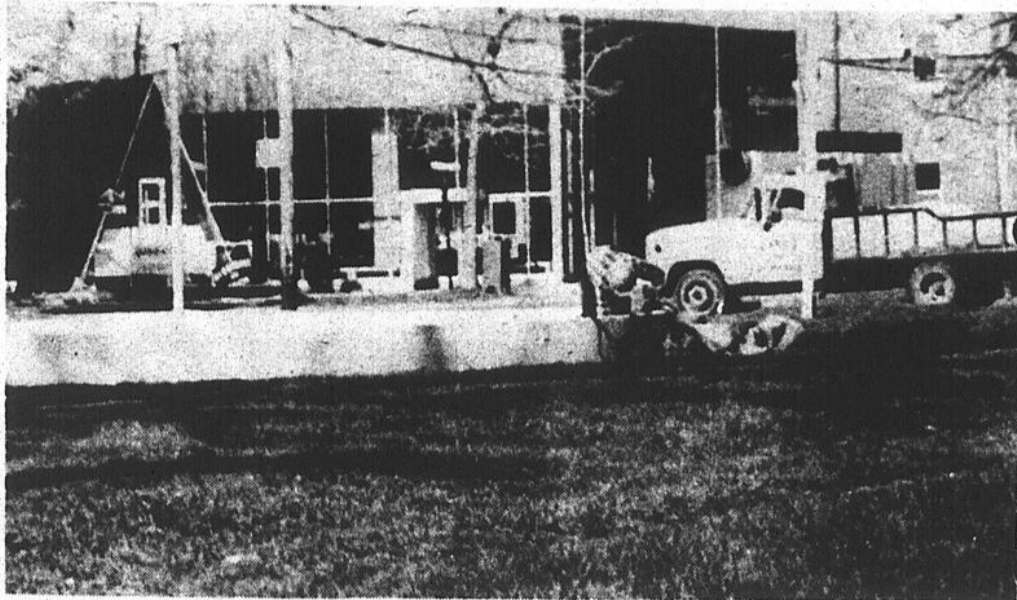

Remise à neuf

La fontaine du parc Caron de Louiseville a été remise à neuf par les employés municipaux au cours de la semaine dernière et elle devrait être en fonction prochainement si ce n'est déjà fait au moment où vous lisez ces lignes.

Cette fontaine qui pourrait faire l'honneur de Louiseville, principalement le soir lorsqu'elle est illuminée fait trop souvent l'objet d'actes de vandalisme et à chaque année, elle est mise hors d'état par des individus en mal de sensation. De plus, l'état dans lequel on garde le parc Caron n'est pas pour améliorer la situation lorsque l'on sait que ce parc, certains jours, est transformé en brasserie en plein air sans que les autorités ne fassent quoi que ce soit pour remédier à la situation.

Photo J.-G.B.

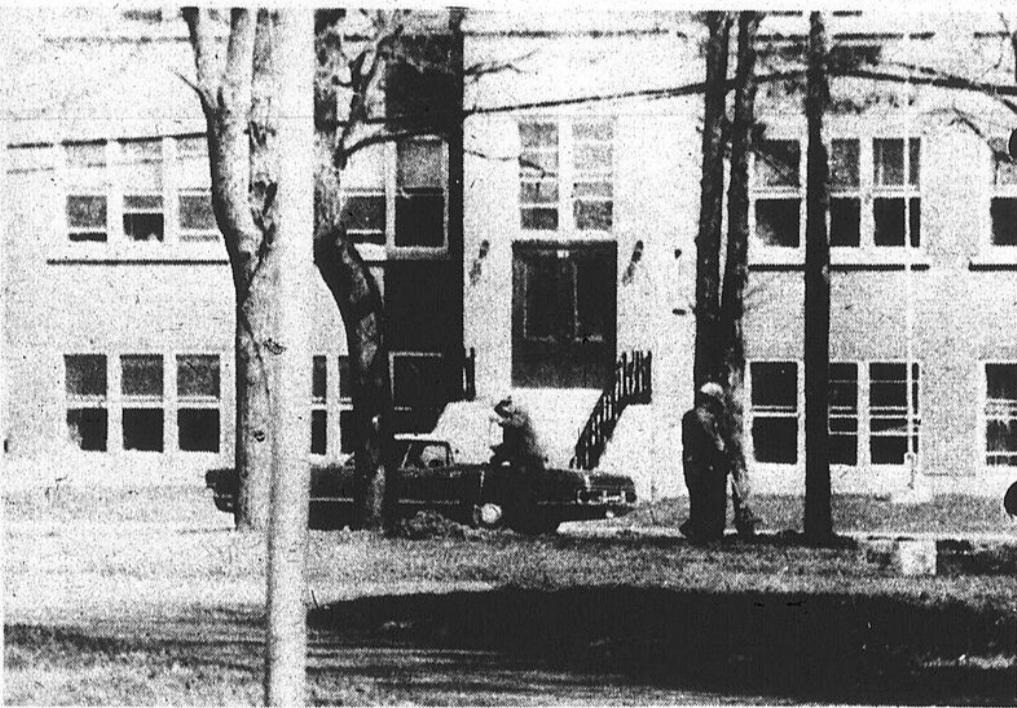

Le ménage du printemps

Le Parc du Tricentenaire a revêtu sa toilette estivale dernièrement alors que les employés municipaux ont consacré quelques heures pour y faire un peu de ménage. A maintes reprises, au cours des étés passés, ce parc a servi aux voyageurs qui s'y arrêtaient pour se reposer ou manger sur l'un ou l'autre des tables qui y sont installées chaque année.

Malheureusement, le Parc du Tricentenaire n'a pas échappé aux méfaits des vandales alors que le kiosque est partiellement brûlé et le monument du Tricentenaire complètement détruit.

Photo J.-G.B.

# AUBAINES laurentide

Laurentide. tout un choix couleurs Nature!

<p>peinture laurentide SUPER LATEX EXTERIEUR - ACRYLIQUE - SUPER BLANC 1 COUCHE CONTENU NET: 1 GALLON ou 4.54 LITRES</p> <p>super latex extérieur</p> <p><b>PRIX SPÉCIAL</b> \$12.25 le gallon ou moins</p>	<p>peinture laurentide LATEX INTERIEUR VELOUTE - ACRYLIQUE - SUPER BLANC 1 COUCHE CONTENU NET: 1 GALLON ou 4.54 LITRES</p> <p>latex intérieur veloute</p> <p><b>PRIX SPÉCIAL</b> \$11.95 le gallon ou moins</p>	<p>peinture laurentide EMAIL A PLANCHER INTERIEUR - EXTERIEUR SUPER BLANC 1 COUCHE CONTENU NET: 1 GALLON ou 4.54 LITRES</p> <p>email à plancher intérieur extérieur</p> <p><b>PRIX SPÉCIAL</b> \$11.95 le gallon ou moins</p>	<p>peinture laurentide EMAIL SEMI-LUSTRE ALEXYS-INTERIEUR SUPER BLANC 1 COUCHE CONTENU NET: 1 GALLON ou 4.54 LITRES</p> <p>email semi lustre intérieur</p> <p><b>PRIX SPÉCIAL</b> \$12.25 le gallon ou moins</p>
---	---	---	--

En vente chez:

**LEO PAQUET ENR.**

Portes & Châssis  
686 rue Gagné

St-Justin

227-4942

## QUINCAILLERIE PAUL LACOURSE & FILS INC.

97, St-Laurent, Maskinongé

227-4555

- graines de semence
  - engrais
  - insecticides
  - fongicides
  - oignons de semence
  - pompes à pression: pour vaporiser vos insecticides
- 1½ gallons - 3 gallons



Ligne complète COLEMAN  
à 10% d'escompte

Nous avons: permis de pêche et chasse

glacière, poêle,  
chauffrette, fanal,  
cruche à eau.

HEURES D'OUVERTURE

Lundi  
Mardi 8½ à 6 heures p.m.  
Mercredi

Judi  
Vendredi  
8½ à 9 heures p.m.

Samedi  
8½ à 3 heures p.m.

### Pour tous vos besoins d'outils POUR BRICOLEUR

Nous vous offrons la ligne complète Black & Decker, Shopmate à 10% d'escompte

**SPECIAL** du mois scie circulaire Black & Decker no. 7301 \$29.95



Ils reviennent à la charge

# Un terrain de jeux pour le secteur Lagacé

(J.-G.B.) C'est presque devenu une routine à chaque printemps, les parents du secteur Lagacé à Louiseville doivent se présenter à la salle du conseil pour demander qu'un terrain soit réservé pour les loisirs des jeunes du secteur.

La raison de ces démarches annuelles provient du fait que jusqu'à maintenant, la municipalité ne possède pas de terrain pour en faire un parc. Au cours des dernières années, le promoteur M. Paul-Emile Caron, laissait à la disposition de la municipalité le terrain nécessaire pour installer le peu d'équipement disponible. Mais avec les années les terrains ont été vendus pour fin de construction et le terrain de jeux fut d'année en année reculé et de nouveau cette année, les parents s'interrogent à

savoir si la municipalité a prévu un terrain définitif pour en faire un parc d'amusement pour les jeunes.

Selon le plan d'urbanisme, le secteur Lagacé devrait être pourvu d'un espace vert devant servir de parc et de terrain de jeux. C'est la municipalité qui devrait se porter acquéreur de ce terrain dont le site n'a pas été précisé au cours des discussions.

Tous les membres du conseil se sont montrés d'accord sur le principe de l'établissement d'un parc dans le secteur et il semble bien que les démarches en ce sens seront bientôt entreprises.

Pour ce qui est de l'équipement du parc, la charge en reviendra au Comité intermunicipal des Loisirs responsable des terrains de jeux dans les deux municipalités.

## Bris de matériel

La question du bris des équipements fut discutée au cours de la soirée et il en est ressorti que ce ne sont pas les jeunes qui sont les responsables de ces bris, mais plutôt les plus vieux de 14-15 ans et plus qui fréquentent les parcs le soir. Comme conséquence, l'an dernier, plusieurs balançoires furent rendues inutilisables durant une partie de l'été et il a été facile de démontrer que les jeunes ne pouvaient briser ces balançoires de métal.

La question de ce parc sera inscrite à l'ordre du jour d'une prochaine réunion entre les membres des deux conseils et au comité intermunicipal des Loisirs.

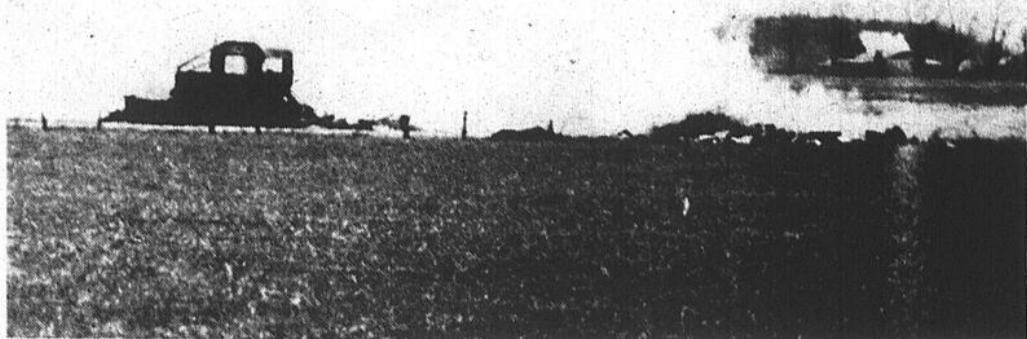

Tout un spectacle

Malgré les plaintes de résidents du secteur, malgré les directives gouvernementales qui interdisent le brûlage des déchets, le feu fait toujours rage au dépotoir des deux municipalités de Louiseville. Et si on ajoute à la fumée, la senteur, les rongeurs et les balles perdues des chasseurs de rats, vous avez une petite idée de la vie des résidents du secteur Val-Joli qui sont venus se plaindre pour la xième fois auprès des conseils et demander la fermeture du dépotoir au public.

PHOTO J.-G.B.

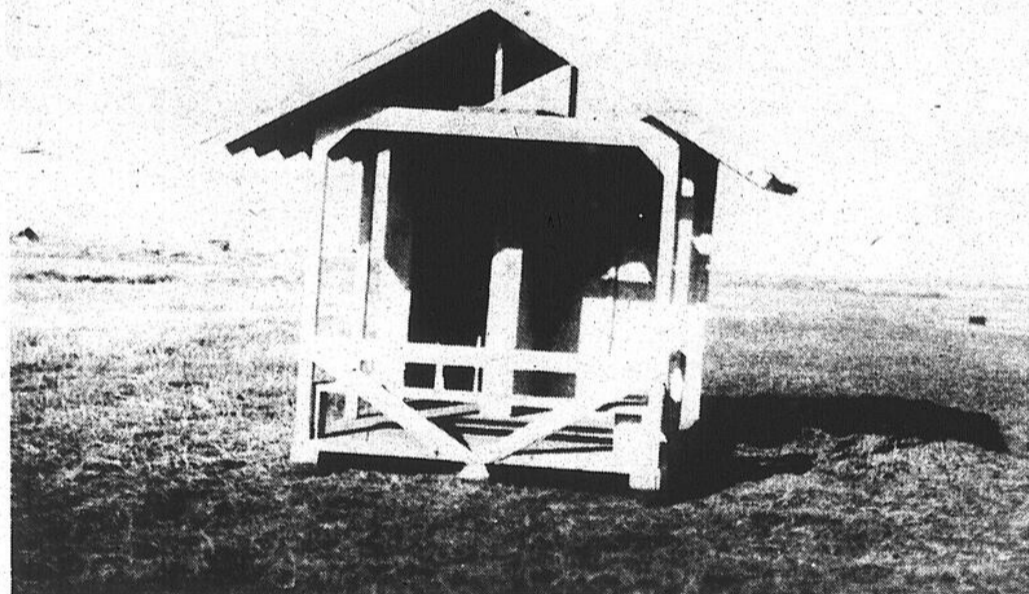

Tout un équipement

La question d'un terrain de jeux pour le secteur Lagacé est revenue à la table du conseil alors qu'un groupe de mères de famille du secteur adressait une autre requête demandant que la municipalité réserve un terrain pour les jeunes.

Actuellement, le peu d'équipement qui demeure utilisable dans ce secteur se trouve dans un champ à l'arrière du centre d'accueil.

PHOTO J.-P.P.

## Ouverture officielle du Centre de Main d'Oeuvre du Canada pour étudiants

Monsieur Antinio Yanakis, député fédéral du Comté de Berthier-Maskinongé a annoncé, aujourd'hui, au nom du ministre de la Main d'Oeuvre et de l'Immigration, M. Bud Cullen; l'ouverture d'un Centre de Main d'Oeuvre du Canada pour étudiants (CMCE), le 13 mai 1977, au 191 St-Laurent à Louiseville.

Ce CMC pour étudiants sera ouvert du lundi, au vendredi, de 9h00 à 16h30, dans le but d'aider les étudiants en quête d'un

emploi d'été, ainsi que les employeurs à la recherche d'une main-d'oeuvre étudiante.

C'est vers le CMCE que seront canalisées les offres d'emplois pour étudiants; c'est là également qu'on y distribuera de l'information sur tous les éléments du Programme des activités et de l'emploi d'été des étudiants, édition 1977.

Le CMCE de Louiseville est l'un des 300 Centres qui seront administrés par un jeune personnel de plus de 1000 étudiants et nouveaux

diplômés.

Dans les localités où il n'y aura pas de CMCE, ce sont les CMC réguliers et ceux situés sur les campus qui se chargeront de renseigner les étudiants et qui agiront comme intermédiaire pour l'embauche d'étudiants.

M. Cullen a tenu à préciser que les étudiants qui se sont déjà inscrits pour un emploi d'été, dans les CMC réguliers ou sur les campus, sont assurés que leur demande sera transmise au Centre de Main d'Oeuvre du Canada pour étudiants.

Les conseillers en placement (Jean Damphousse, Lucie Lemyre et Michel Clément) affectés à l'embauche des étudiants, visiteront les employeurs de la région pour discuter de leurs besoins en main-d'oeuvre étudiante.

— NOUVEAU —  
Alignement  
et balancement de roues  
avec équipement ALEMITE



**GARAGE  
JULES CHARETTE**



3270 Rang Double, ST-EDOUARD, 268-5725

- mécanique générale
- ouvrage garanti

**SPECIAL DU PRINTEMPS:**

Alignement: \$10.00  
Balancement: \$2.50 / roue

C'est votre  
**JOUR DE CHANCE!**

**Vendredi**

**le 13 mai**

au kiosque sur  
le mail des Galeries Louiseville

**PRÉSENTEZ VOS  
PREUVES  
D'ACHATS**

dont le total se termine  
par le chiffre 13

Méritez-vous un cadeau surprise!  
Quantité limitée.



**LES GALERIES LOUISEVILLE**

550 BOULEVARD EST LOUISEVILLE

# 50 ans de vie religieuse

Votre perte est votre gain!

**RIEN NE VAUT LES PETITES ANNONCES DE** **228-5532**

**L'ÉCHO**  
DE LOUISEVILLE

A l'occasion du jubilé d'or de Sr. Georgette Tremblay (en religion Sr Bernard Derome). Les personnes âgées du centre Place Fleury ont organisé une fête surprise. Les festivités se sont déroulées en trois étapes: Messe à 5 heures célébrée dans les appartements de notre jubilaire par M. l'abbé Casaubon. Tous les résidents du second étage ont assisté à la messe et ont communiqué.



**Soeur Bernard Derome, en costume religieux. Plusieurs Louisevilliens la reconnaîtront car elle a enseigné durant de nombreuses années dans nos murs.**

L'homélie prononcée par M. l'abbé Casaubon fut très élogieuse à l'endroit de Sr Georgette.

Après la messe, tout le monde s'est rendu à la salle de séjour pour féliciter la jubilaire, offrir voeux et cadeaux et partager un vin d'honneur, concrétisant ainsi les liens d'une réelle et chaude amitié qui existe entre nous tous. Un buffet fut servi suivi du partage d'un magnifique gâteau offert gracieusement par la Pâtisserie Deshaies.

La joie rayonne sur tous les visages, c'est vraiment fête. Oui, nous l'aimons Sr Georgette.

Des photos sont prises pour revivre plus tard ces moments heureux.

Pour terminer cette belle journée les organisateurs ont préparé des chants, des histoires et un bingo avec prix. La soirée s'est terminée par les remerciements émus de notre jubilaire et le cantique en groupe "Bonsoir ô bonne Mère!".

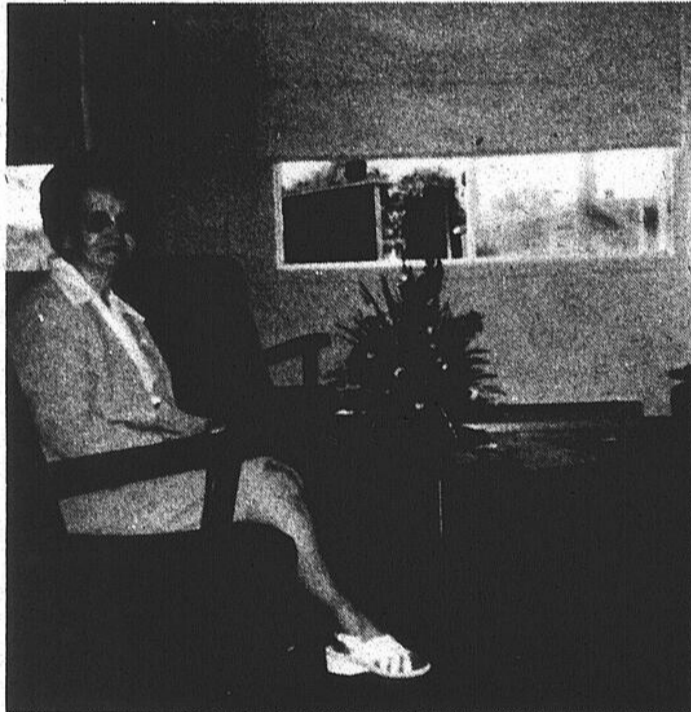

Soeur Georgette Tremblay (Soeur Bernard Derome), se reposant, dans un des salons de la Place Fleury, à Louiseville.



En forme... pour mieux vivre!



## FIANCES!

La date de votre mariage est déterminée? Si oui, il vous faut penser à l'impression de vos faire-part, cartes réponses, cartes de remerciements, allumettes, napperons, etc... Notre choix est très vaste et nos modèles des plus récents. Nos prix peuvent convenir à toutes les bourses.

Consultez:

# JULES MORIN

Rés.: 228-4664

Bur.: 228-5532

## VENTES FORD C.A.M. INC.

640 boul. Est

Louiseville

228-4688

Gaston

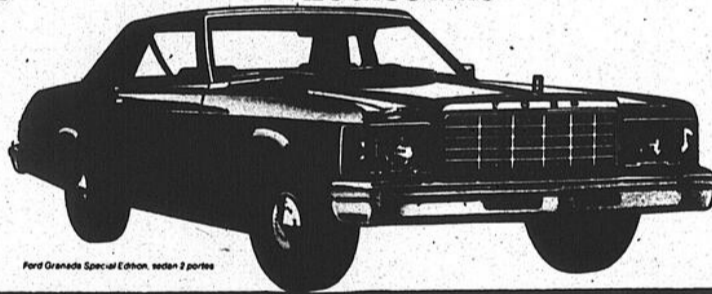

Jean-Rock

Entretien prolongé 36 mois ou 36,000 milles. Pour renseignements, communiquez avec nous.

Voitures usagées Ford de 1 an à 5 ans 1 an garantie Ford supplément.

**GARANTIE:** Protection de 36 mois contre la corrosion au cas où celle-ci transpercerait la carrosserie des voitures neuves 1977 de part en part. Cette garantie démontre la confiance que nous avons dans la qualité et la durabilité de nos voitures 1977 et dans l'efficacité des traitements anticorrosion auxquels nous les avons soumises.

## ATTENTION — ATTENTION

Wagons de marque "Normand" vendu à prix défilant toute compétition, si vous achetez une plate-forme en métal ou bois. La plate-forme en métal est plus durable et moins glissante.

• Traîneaux pour Motoneige

### GERMAIN P. GAGNON

801 Duchesnay

Tél.: 227-2117

St-Justin, P.Q.

Vous pouvez aussi acheter le wagon sans plate-forme

• Boîtes de camion • Trailers de modèles variés • Buckets à neige

## OUVRAGE GÉNÉRAL

MEME SPECIAL QUE L'AN PASSE



MEME SPECIAL

MEME SPECIAL

DES MAINTENANT EN DEMONSTRATION

# Les Optimistes aident la jeunesse

(J.P.P.) Le Club Optimiste de Louiseville fait beaucoup pour la jeunesse et une (ou plusieurs) preuves nous ont été données, suite à une réunion du Conseil d'administration de cet organisme, récemment.  
Nous vous faisons part des divers projets qui ont été proposés à cette occasion.

## Pour les jeunes

Il y a tout d'abord l'achat d'un équipement complet pour l'équipe Pee-Wee Intercités B. Cet achat représente des déboursés de \$1,642.74, en plus d'un montant de \$500.00 comme commanditaire de cette équipe pour la saison 1977-78.

Des volumes de recherche, d'une valeur de \$600.00 seront achetés, pour la bibliothèque municipale. Ces volumes seront placés dans un rayon spécial identifié "don du Club Optimiste de Louiseville" et ils serviront aux élèves de l'élémentaire.

Une somme de \$125.00 a été votée pour l'achat de trophées "méritas". Ces trophées ont d'ailleurs été remis aux comédiens de la troupe de théâtre-amateur des étudiants de la Polyvalente, lors de la présentation de leur pièce "L'auberge des Morts Subites". De plus, un autre montant de \$160.00 servira à l'achat

de trophées qui seront remis (c'est déjà fait) aux étudiants du secteur des Arts Plastiques, à l'occasion de leur exposition, les 5-6-7 mai. Pour les finissants de la Polyvalente, on a octroyé un montant de \$174.00 ce qui défraiera les dépenses des photos de l'Album des finissants.

Le Club Mont Carmel Valmont se voyait décerner une somme de \$50.00 afin d'aider leur troupe folklorique à représenter les Clubs Optimistes du Québec à un Festival, à Dijon en France, au cours de l'été.

Comme on peut le constater, le Club Optimiste de Louiseville joue vraiment son rôle auprès de la jeunesse et il mérite de chaleureuses félicitations pour tous ces gestes qu'il pose régulièrement pour les nôtres.

Rappelons que le président du Club Optimiste de Louiseville est M. Bertrand Noël.

# Le C.R.S.S. suit de près la situation des services de santé et des services sociaux dans la région

(St-Jérôme, le 27 avril 1977) Lors d'une rencontre avec des représentants de la presse, les autorités du Conseil Régional de la Santé et des Services Sociaux ont présenté le bilan de leurs actions dans la région et ce qu'il entendait faire dans les domaines de la Santé et des Services Sociaux.

Depuis quelques années et notamment en 1976, le C.R.S.S.S. a amorcé des actions concrètes afin que les personnes âgées de la région connaissent un sort meilleur. Le C.R.S.S.S. s'est également impliqué dans le domaine de l'enfance, où il a travaillé avec les centres d'accueil et le service social afin de s'assurer que tous les enfants qui ont des besoins particuliers puissent être pris en charge par les services publics. Le Conseil Régional a d'ailleurs piloté la création d'une corporation publique la Maison-École Laurendière qui a pour but de développer des services communautaires pour les jeunes handicapés mentaux.

Dans le domaine de la santé mentale, le C.R.S.S.S. a réalisé un

premier dossier préliminaire qui fait état des difficultés vécues dans ce secteur. En ce qui concerne les malades physiques, là encore le Conseil Régional a travaillé à la réalisation d'une étude sur les services hospitaliers, leur utilisation et les développements futurs dans ce secteur. Les résultats des études sur la

santé mentale et physique seront divulgués dans quelques semaines par la publication d'un PLAN SANTE pour la région.

Ce bref tour d'horizon des activités du C.R.S.S.S. permettent également de constater que le portrait de la région a évolué depuis un an dans certains secteurs, où des situations se sont améliorées malgré la présence de problème. C'est le cas entre autres des secteurs des personnes âgées et de l'enfance.

Pour 1977, le C.R.S.S.S. entend poursuivre ses actions notamment dans le secteur de la santé mentale et des malades physiques.

Outre les interventions citées plus haut, le C.R.S.S.S. continuera de jouer son rôle de gestionnaire par le biais de la

mise-en-commun des services, par l'administration des budgets pour les réparations et rénovations des établissements; de plus, le Conseil Régional s'occupera encore de recevoir les plaintes des citoyens en rapport avec les services du réseau des affaires sociales et de surveiller les élections des membres des conseils d'administration sur les différents centres publics de la région.

Mis sur pied en 1973, le C.R.S.S.S. s'implique de plus en plus dans le domaine des affaires sociales et il est à prévoir qu'en 1977, son champ d'action s'élargira davantage ce qui permettra au C.R.S.S.S. de s'impliquer de plus en plus dans l'évaluation des services de santé et des services sociaux dans la région Laurentides-Lanaudière.

# Les papas, présents à la naissance

"Nous avons conçu cet enfant ensemble, il était donc naturel que nous soyions ensemble à sa naissance. L'accouchement ne m'a pas éternué du tout, et pourtant je ne pense pas avoir l'estomac particulièrement solide. Depuis, notre amour a grandi au point que je n'ai plus de mots pour le dire. Dès l'apparition de notre fils, je me suis senti tout près de lui. Naturellement, je m'occupe aussi du bébé et je suis sûr que cela comptera dans nos relations plus tard."

Ainsi s'exprime avec enthousiasme Ken Brensen, de Montréal, qui est âgé de 28 ans. On cite sa réaction dans un article de Sélection du Reader's Digest de mai, sur la question de savoir si le père devrait ou non être présent à l'accouchement. L'auteur, Valmai Howe Elkins, donne à Montréal des cours de préparation à l'accouchement depuis 1967; ses cours vont du début de la grossesse aux semaines qui suivent la naissance. Forte de son expérience, cette physiothérapeute est d'avis

que la présence du papa est désirable.

Au début, on parlait du danger accru d'infection ou de poursuites judiciaires pour négligence; on avait peur que le père ne s'évanouisse ou même qu'il n'attaque le médecin! Ces objections premières ayant disparu, la présence du père à la naissance est maintenant acceptée dans plusieurs hôpitaux canadiens et de nombreux médecins se rendent compte que père, mère et personnel s'en trouvent bien.

## A la Caisse Populaire

Un nouveau plan d'épargne payant pour vous

### PLACEMENT-BONI

Un plan d'épargne par mensualité (1 à 5 ans) avec un BON TAUX D'INTÉRÊT (supérieur à l'épargne stable) et avec en plus un BONI À L'ÉCHÉANCE (\$)

UN RENDEMENT PLUS QUE CONCURRENTIEL

**10.4%**

Pour un plan de 5 ans avec le taux d'intérêt actuel. Le taux est révisé à tous les six mois

Informez-vous à votre Caisse Populaire



## LES ENTREPRISES J.-P. GRAVEL ENR.

411 Ste-Elisabeth, Louiseville, 228-4786

- asphalte
- excavation
- égout
- terrassement

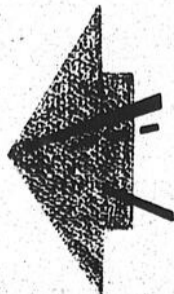

EQUIPEMENT COMPLET

## Bienvenue au sous-sol!

La plus grande vente de vêtements usagés

au sous-sol de l'église de Louiseville aura lieu les 18 et 19 mai prochain.

Mercredi le 18, le magasin sera ouvert de 1h. p.m. à 4h. p.m.

**0.25 le morceau**

Judi le 19, les portes seront ouvertes dès 9h. a.m. jusqu'à 4h. p.m.

**\$1.00 le sac.**

Soyez les bienvenus!

La direction de l'Ouvroir, Soeur Georgette Tremblay, s.p., Rita Paul, prés. Dames Charitables

## Saint-Édouard

par mme monique brullemans

### Des départs...

Il y a toutes sortes de départs. Le départ de l'écoulier ou du travailleur qui quitte la maison pour quelques heures... Le départ d'amis qui vont habiter une autre ville... Le départ de ceux qui — la tête farcie d'espoirs heureux et d'images exotiques — partent en voyage... Ainsi, un ami me disait un jour, en guise de consolation: "S'il y a départ, il y a retour!"

Hélas, il y a des voyages qui conduisent si loin que les êtres aimés ne reviennent jamais; des départs définitifs! Pour se remettre de ces sortes de départs, ce qu'il faut de foi, d'espoir et de courage!

C'est ce que je souhaite à mes amis et voisins qui viennent de perdre une parente, Mme Stéphanie Alarie, épouse de feu Georges Alarie, décédée le 5 mai. Sincères condoléances à toute la famille éprouvée!

### St-Edouard divise un double avec St-Cuthbert

C'est devant une très petite foule que nos Barons ont divisé un double avec l'équipe de St-Cuthbert. En effet, malgré une température très froide de fidèles spectateurs sont quand même venus applaudir et encourager nos Barons. Ils ont remporté la première au compte de 2 à 1, tandis que St-Cuthbert s'emparait

de la deuxième 7 à 3 avec une poussée de 4 points dans la 2e manche.

Nous avons assisté à de très belles performances de la part des lanceurs Jean-Denis Hamelin et Yvon Michaud pour St-Edouard et Jacques Généreux et Jocelyn Lambert pour St-Cuthbert.

A l'offensive, Michel Gerbeau s'est distingué avec des marques de 1 en 3 et 2 en 3. Gilbert Michaud a claqué un double pour produire les 2 points de la 1ère partie.

A la défensive, signalons le beau travail de Guy Michaud au 2e but dans la première Denis Roy et Gilbert Michaud ont aussi évolué avec brio tout au long des deux parties.

La semaine prochaine, les Barons évoluent à St-Norbert et ils espèrent bien vous voir et entendre vos chaleureux encouragements. Soyez-y en grand nombre!

Voici les 5 premiers frappeurs:

1. Pierre-Paul Alarie, .500.
2. Réjean Carlé, .400.
3. Michel Gerbeau, .375.
4. J.D. Hamelin, .363.
5. Gilbert Michaud, .333.

N.B.: La semaine dernière, les Barons ont remporté 2 belles victoires sur l'équipe de St-Didace. Les pointages finaux: 3-1 et 5-2 Louise Michaud, statisticienne.

## Sainte - Angèle

par mme réal lacoursière

### A l'Age d'Or

Vendredi sera fêtée la fête des Mères et sera choisie la maman de l'année. Tous les membres de l'Age d'Or sont invités à un souper pour 6 heures, la porte du Couvent sera ouverte à 6 heures moins quart.

La direction

Saviez-vous que la semaine des familles d'accueil aura lieu du 15 au 22 mai?

Soyons généreux à l'annonce du sigle qui nous identifie.

Lisez bien l'Echo, vous aurez toutes les réponses à ces questions. Merci.

### Swing la baquèse

A tous ceux qui aiment danser de bons sets canadiens, ou danses modernes, joignez-vous à nous, vendredi à 8.30 heures, salle du couvent.

Bienvenue à tous!

### Attention — Attention!

Il est strictement défendu de faire brûler du papier, des saletés, du foin ou boîtes de carton, à ciel ouvert.

Vous devez faire brûler dans un baril recouvert d'un grillage, de manière à ce qu'il ne s'échappe pas de cendre noire qui va reposer sur les galeries, fenêtres ou linge qui sèche au soleil. C'est une marque de civisme.

Mieux vaut mettre le tout dans des boîtes de carton, poubelles ou sacs de polytène, et envoyer le contenu au dépotoir.

ATTENTION, il y va de l'intérêt de tous et chacun.

LA PROPLETE, c'est la marque ce dommerce de toute la population.

### Merci

Mme Clémence Lambert remercie les membres du Conseil pour avoir accepté sa soumission pour les ordures ménagère, et remercie par la même occasion les citoyens pour leur gentillesse. Comme par le passé, je fera de mon mieux, dans la mesure du possible pour donner un bon service à la population de Ste-Angèle.

### Une belle fête

Je ne saurais passer sous silence la belle cérémonie qui s'est déroulée à l'église à l'occasion de la Fête des Mères.

Nous devons féliciter les enfants du beau chant et du magnifique geste qu'ils ont eu envers leur maman; ce fut très touchant pour toute l'assistance.

Nous félicitons Mme Pearl Bellemare, titulaire à l'École de Ste-Angèle, organisatrice de cette belle fête qui a plué à chacun.

Merci à vous tous!

### Information

Saviez-vous qu'il existe une Fédération de famille d'Accueil?

Saviez-vous qu'il existe une association au niveau local?

## Le Cercle des Variétés exposera

(J.P.P.) Le Cercle des Variétés de Louiseville tiendra une exposition de divers travaux exécutés par ses membres, les 12-13 et 14 mai.

Ces travaux seront exposés dans un local aux Galeries de Louiseville et la population est invitée à aller constater sur place l'habileté des gens qui font partie de ce mouvement.

La présidente du Cercle des Variétés est Mme Nicole Carpentier.

Deux des avantages d'être en forme? Ça ne coûte pas cher, ça rapporte bien.



PARTICIPATION

En forme... pour mieux vivre!

# MICHELIN

# TEXACO

et

# PIRELLI

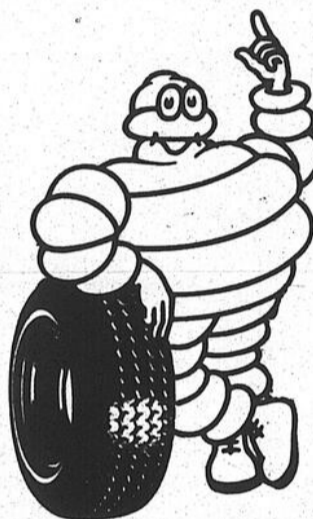

2 bonnes marques de pneus vendus et installés par:

## LAGACE TEXACO

330 boul. Est, Louiseville, 228-5421



**SPECIALITE:**  
Alignement et balancement de roues pour vous aider à prolonger la durée de vos pneus.

## Le carnet mondain

par mme annette trudel

### A.F.E.A.S.

Réunion mensuelle des membres de l'A.F.E.A.S. de Louiseville, mardi le 17 mai à 8 hres p.m. au sous-sol de l'église.

Au programme: aménagement de jardins potagers avec M. Michel Pellerin, paysagiste — présentation de notre "Visage de femme" par Rita Masse — rencontre avec Monique Brullemans, journaliste à l'Echo de Louiseville.

Ce sera une soirée particulièrement intéressante, puisque nous y soulignerons également la fête des Mères sans oublier notre "fameux concours" de sucre à la crème. Qui d'entre nos onze participants sera la gagnante? Soyez présentes!

Lyne B. Arseneault, publiciste.

### Assemblée générale de parents

Le comité d'école de l'École Institutionnelle de Louiseville tiendra lundi, le 16 mai à 8 hres précises en l'école Jean XXIII, une assemblée générale de parents.

En plus de rencontrer votre comité d'école et de connaître le bilan de ses activités, vous aurez l'occasion d'admirer une exposition d'artisanat, oeuvres d'artistes de Louiseville, membres du

Club des Artisans ainsi que de l'A.F.E.A.S. de Louiseville. Contribueront également à l'intérêt de cette soirée, quelques classes de l'élémentaire qui tout spécialement pour vous ont préparé un mini-spectacle auquel ils souhaitent vous voir assister très nombreux.

Du sérieux, de la gaieté, de la beauté, voici un rendez-vous que vous ne voudrez pas manquer.

Votre comité d'école compte sur vous.

Lyse B. Arseneault

### La profession de foi

La Profession de Foi de vos enfants aura lieu: Dimanche de la Pentecôte, le 29 mai prochain, à la messe de 9h30 a.m.

### Mariages

M. Michel Morin de Tracy, et Mlle Diane Gadbois, fille de M. et Mme Gérard Gadbois de St-Jérôme.

M. Michel Dupont, fils de M. et Mme Jean-Louis Dupont de Yamachiche; et Mlle Diane Lemire, fille de M. et Mme Philippe Lemire de Louiseville.

M. Guy Richard, fils de M. et Mme Louis Richard; et Mlle Diane Clermont de Louiseville.



**MAGASIN D'ESCOMPTE**  
**ROGER LEMAY LTÉE**  
290 St-Laurent, Louiseville  
228-5581



Nous disposons de tous les produits annoncés dans notre circulaire, jusqu'à limite des spéciaux en magasin.

Avec ce coupon  
**SHOWER TO SHOWER**  
Poudre désodorisante  
227 g. ord.: \$2.51

**1.43**



Avec ce coupon  
**ÉLASTOPLAST**  
Mini-trousse de premiers soins,  
ord.: \$1.93

**.95**



Avec ce coupon  
**BUGG OFF**  
éloigne les moustiques,  
ord.: \$1.98

**1.19**



Avec ce coupon  
**COPPERTONE**  
Lotion solaire,  
110 ml,  
ord.: \$2.25

**1.34**



Avec ce coupon  
**PÂTE COLGATE**  
rég., menthe,  
100 ml + 50%,  
ord.: \$1.62

**1.07**



Avec ce coupon  
**FINITION DE FILMS**

20 poses couleurs **4.29**

10 poses couleurs **2.79**

## Saint-Barnabé

par mme marie-berthe héroux

### Louise Diamond boursière

Louise, fille de Gilles, se taille une place importante au concours de musique. Elle a conquis la faveur des juges lors des auditions régionales qui se tenaient au Centre culturel de Trois-Rivières. Ils étaient huit de la section Mauricie-Bois-Francis.

Louise est âgée de 9 ans, elle a commencé ses études de piano à quatre ans et six mois. Très jeune, elle a montré des dispositions vraiment remarquables pour la musique.

Mais, c'est avec un travail régulier, sérieux, et des efforts persévérants qu'elle a pu en arriver à jouer avec toute son âme et à maîtriser les oeuvres des grands maîtres, comme Bach, Mozart, Haydn, Louise a une préférence pour ce grand Bach que l'on a surnommé le père de la musique.

Soeur Madeleine Péloquin, a.s.v., de notre couvent, est un professeur bien qualifié, perfectionniste, et qui sait transmettre à ces jeunes musiciens sa grande culture musicale. Félicitations à Louise et à sa soeur Madeleine!

#### Exécutif Optimiste

Pour l'année 77-78 nous verrons à la présidence du club Optimiste, Julien A. Gélinas; 1er vice-prés., Sylvio Proulx et 2e vice-prés. Aurèle Boisvert; six directeurs, dont trois sont à leur deuxième année, ce sont: Jacques Garceau, Germain Gélinas et François Guilbert; les nouveaux à la direction: Yvon Bellemare, Fernand Marcouiller et Julien E. Gélinas. Marcel Deschênes prendra sa troisième année comme secrétaire-trésorier.

Nous aurons chez nous le lieutenant-gouverneur pour la zone 16, nul autre

que Paul Diamond. Paul est un optimiste de longue date, il a fait ses débuts avec le club de St-Paulin, tous savent qu'il fut le président-fondateur du Club Optimiste dans la paroisse et qu'il a travaillé et mis sur pied un club Optimiste à Charette.

Tous, vous avez de grandes possibilités, nous comptons sur vous. Félicitations!

Pour Diane Gélinas

## Sentence le 14 juin

(J.P.P) Ce n'est que le 14 juin que Diane Gélinas, une femme de 30 ans, qui plaide coupable, dernièrement, à une accusation d'avoir voulu faire assassiner son époux, le 15 novembre 1976, connaîtra sa sentence.

Diane Gélinas, mère de deux enfants, a reconnu avoir payé des individus pour que ceux-ci fassent disparaître son mari mais elle fut trompée dans ses désirs puisque les "présomés" tueurs ont empoché l'argent et ils ont "négligé" leur travail.

Diane Gélinas devait connaître sa sentence la

#### De l'action

La St-Jean ne passera pas inaperçue. Le Service des Loisirs est à organiser pour le 24 juin, une journée et une soirée des plus intéressantes pour tous.

Les responsables des loisirs invitent la population à assister aux réunions mensuelles qui ont toujours lieu au sous-sol de l'église le 1er mardi du mois. Si vous avez des suggestions à faire ou des demandes à formuler, vous en profiterez!

#### Décès

Mme Rosaire Gélinas, née Thérèse Diamond.

### Soirée dansante

Samedi le 14 mai au sous-sol de l'église de St-Barnabé, soirée dansante avec le groupe "Arpège" de notre localité. Jeunes et moins jeunes nous vous attendons. Prix de présence.

#### Réunion mensuelle

Dernière réunion régu-

lière de l'année avant les vacances, n'y manquez pas, on verra sûrement les grandes lignes du congrès qui se tiendra à la Poly, samedi. Soyons présents à 8 heures, au local du couvent, mercredi soir. St-Sévère

## Charette

par henri-paul villemure

### Charette fêtera la St-Jean-Baptiste

La paroisse de Charette sera encore témoin des festivités de la St-Jean. Ces fêtes qui s'échelonnent sur une période de deux jours, sont organisées par les différents organismes de la municipalité qui veulent mener à bien leur projet.

Le programme des fêtes sera dévoilé prochainement et vous en serez avisés par la voix de ce journal.

#### Beau début des Aigles

Les hommes de Clovis Boulanger et René Turner ont bien débuté leur saison dans la ligue rurale. Le club Yamachiche a été la première victime de nos Aigles étant tenu en respect par un Claude Boulanger en pleine forme et qui limita l'adversaire à 5 maigres

coups sûrs. L'équipe locale a canonné les lanceurs adverses à volonté et elle enregistra 22 coups en lieu sûr.

Pierre Julien, Jean-Pierre Morand et Denis Arvisais ont obtenu 3 coups sûrs chacun. Dimanche prochain, Charette recevra le St-Adelphe, une équipe dont on dit beaucoup de bien.

#### Récent mariage

Dernièrement, M. Benoît Grenier, fils de feu Médéric Grenier et de feu Louisa Pelletier, et Mlle Madeleine Millette, fille de M. et Mme Armand Millette de Yamachiche, unissaient leur destinée en l'église de Yamachiche.

Nos meilleurs vœux de bonheur à ces heureux époux!

### POUR UNE MISE AU POINT PARFAITE

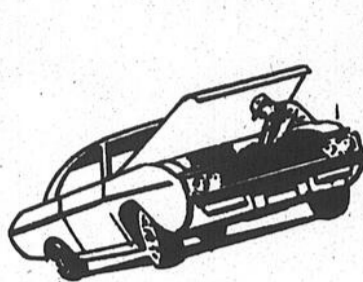

Michel Lemay  
mécanicien



Réjean Lafrenière  
mécanicien

## Lemay Auto électrique

641 boulevard Est  
Louiseville 228-2475

- alignement
- mise au point
- alternateur
- système d'échappement
- suspension
- balancement
- carburateur
- générateur
- freins

#### VENDEUR:

- Michelin et BF Goodrich
- "shocks" Munroe, Delco, Remy, Gabriel, T.R.W.
- pièces Delco, Remy de qualité

BF Goodrich

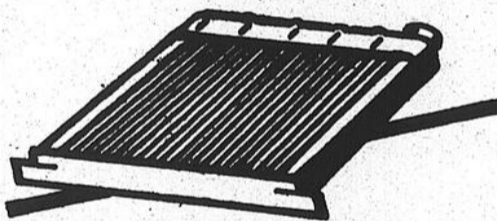

Service de réparation  
de radiateur  
et chaufferette

# Cartier

Le rendez-vous de l'homme élégant

Le nouveau marié  
peut se procurer de  
magnifiques complets  
dans les tons pastels,  
pour la saison estivale.  
Présentement chez  
**CARTIER.**



#### TROIS-RIVIERES Ouest

4 autres magasins  
dans la région  
pour mieux vous servir

- Centre Les Rivières
- Sorel
- Plaza de la Mauricie
- Drummondville

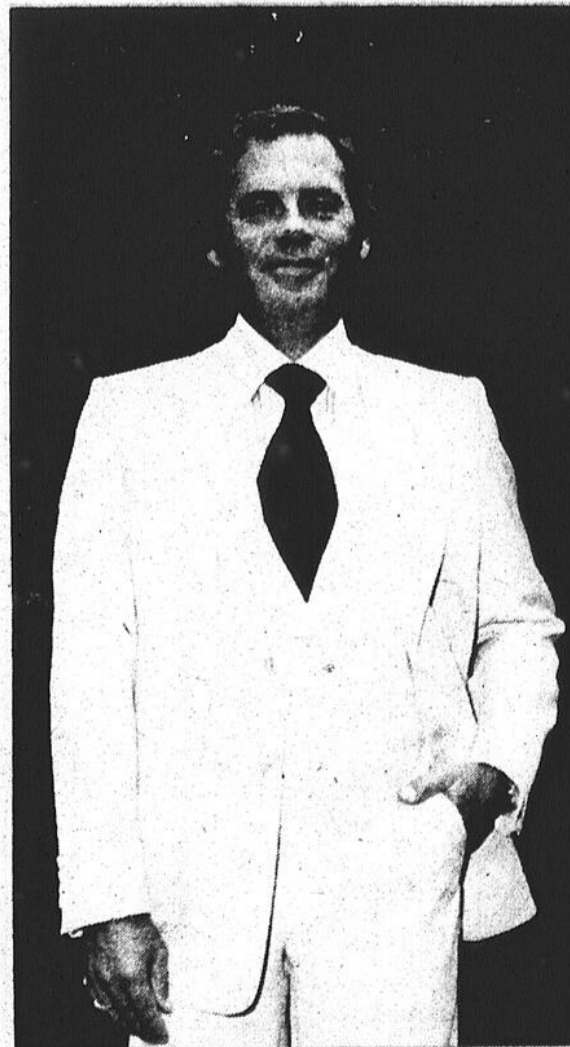



## MEUBLEZ

**3 Pièces Colonial  
ou canadien**

**11 \$1277.**  
morceaux

**3 Pièces Futuriste  
(Moderne)**

**\$1177.**

**Poêle 30"  
Réfrigérateur  
sans givre BELANGER**

**Deux  
morceaux \$677.**

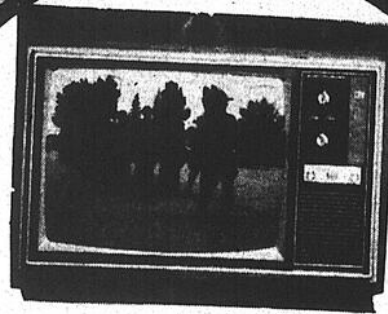

à partir de

**\$499.00**

**TELECOULEUR  
20"  
ELECTROHOME**

Garantie 3 ans  
pièces et  
main d'oeuvre  
Service compris

**Téléviseur  
12"**

noir et blanc  
Garantie 1 an  
pièces et  
main d'oeuvre  
Service 1 an

**\$97.00**



**Plan de  
financement  
sur les lieux**

Livraison Gratuite à 150 milles à la ronde

# Sports



Luc Levasseur

## Le cycliste Robert Van Den Eynde veut se rendre au Venezuela pour les championnats mondiaux

Le cycliste Robert Van Den Eynde, un boursier de l'Institut des sports du Québec, espère connaître une bonne saison sur route afin de faire partie de l'équipe canadienne qui participera en septembre aux championnats du monde au Venezuela. Gagnant en 1976 du challenge Peugeot, Robert veut participer à toutes les compétitions importantes au Québec cet été et poursuit présentement en entraînement sévère dans ce but.

Ce printemps, au moins de mars, il s'est entraîné pendant six semaines en Floride et a participé à deux courses de 80km. Il a terminé 5e à Tampa sur un peloton de 100 coureurs et 9e à St-Petersbourg.

Courant sous les couleurs du club Longueuil Montclair, Robert a pour entraîneur son père Raymond et comme conseiller Marcel Roy, directeur technique de la fédération cycliste du Québec.

La saison 1977 s'annonce intéressante en cyclisme et selon Van Den Eynde les routiers à surveiller seront les Pierre Harvey, Robert Pelletier et Daniel Périgny du Cap-de-la-Madeleine, Louis Garneau de Québec et André Michaud de Noucherville.

Les Québécois Hans Adihock, Guy Lorion et Daniel Nadeau, trois athlètes classes +A+ par l'Institut des sports du Québec, participent à la fameuse compétition de tir à la carabine +Penito Juárez+ à Mexico jusqu'au 30 avril. QP pays latino-américains prennent part à cet important tournoi.

Le cycliste Gilles Durand a décidé de ranger son vélo après 10 ans de compétition. Agé de 25 ans, Durand a participé aux Jeux de Montréal où il a terminé au 54e rang lors de l'épreuve sur route. + mon plus beau souvenir demeure lorsque j'ai remporté deux médailles d'or à Halifax en 1960 aux Jeux d'été, une dans le 25 milles contre la montre et l'autre dans l'épreuve sur route+ dit-il. Gilles travaille maintenant comme pompier à Montréal-Nord et se marie en juin.

Le championnat provincial de gymnastique se tiendra les 21 et 22 mai et il y aura des épreuves individuelles et par équipes pour les femmes et les hommes de catégorie junior et senior. La Fédération Québécoise de gymnastique dévoilera très bientôt l'endroit où se déroulera cette importante compétition.

## Editorial sportif

### Le bénévolat a toujours sa place

De nos jours, un mot qui disparaît de plus en plus de notre vocabulaire, c'est le bénévolat. Il y a quelque temps, c'était beaucoup plus facile de se trouver des personnes pour accomplir des tâches à titre gratuit. Aujourd'hui beaucoup de gens sont portés à se trouver des raisons quand arrive le temps de fournir ses services gratuitement.

Cependant, il ne faut pas généraliser et dire que le bénévolat est mort. En effet, dans le domaine sportif, en particulier, le bénévolat est fort présent et les exemples pleuvent. Il nous suffit de penser à la fin de semaine du Gala de Patinage Artistique, l'Armée de bénévoles qui travaille pour monter ce spectacle est vraiment impressionnante, car, en plus des membres du Club Optimiste, plusieurs autres personnes contribuent à faire de cet événement un succès. S'il fallait payer tous ces gens, même à bas salaire, ça constituerait quand même toute une paye. Et de plus, ceci permet de créer chez notre

jeunesse l'idée du bénévolat.

Il y a aussi l'Organisation du Hockey Mineur qui travaille sans cesse pour aider nos jeunes et leur permettre de pratiquer leur sport favori. A St-Paulin, il y a un nommé Jules Dupuis, qui accomplit un travail formidable au niveau du baseball dans la Rurale par sa collaboration constante, il est l'artisan principal de la poursuite des activités du Club St-Paulin, dans la Rurale. A Charette, il y a aussi René Turner et Clovis Boulanger qui font une besogne formidable.

La liste de bénévoles pourrait s'allonger encore car chaque municipalité en compte parmi ses rangs. Il ne reste plus qu'à féliciter ces gens, qui travaillent dans l'ombre plus souvent qu'autrement.

Luc Levasseur



## CÉDULE LIGUE MASCULINE DE BALLE-LENTE "MOLSON" ST-JUSTIN

	16 mai
C de C VS Imprimerie	8 h. 15
Meubles VS Vianney	9 h. 15
	17 mai
Meubles VS Caisse	8 h. 15
Vianney VS C de C	9 h. 15
	23 mai
C de C VS Meubles	8 h. 15
Imprimerie VS Caisse	9 h. 15
	24 mai
Vianney VS Imprimerie	8 h. 15
Caisse VS C de C	9 h. 15
	30 mai
Caisse VS Vianney	8 h. 15
Meubles VS Imprimerie	9 h. 15
	31 mai
C de C VS Caisse	8 h. 15
Vianney VS Meubles	9 h. 15
	6 juin
C de C VS Vianney	8 h. 15
Caisse VS Imprimerie	9 h. 15
	7 juin
Vianney VS Caisse	8 h. 15
Imprimerie VS Meubles	9 h. 15
	13 juin
Meubles VS C de C	8 h. 15
Imprimerie VS Vianney	9 h. 15
	14 juin
Imprimerie VS C de C	8 h. 15
Caisse VS Meubles	9 h. 15
	20 juin
Meubles VS Vianney	8 h. 15
C de C VS Imprimerie	9 h. 15
	21 juin
Vianney VS C de C	8 h. 15
Meubles VS Caisse	9 h. 15
	27 juin
C de C VS Meubles	8 h. 15
Imprimerie VS Caisse	9 h. 15
	28 juin
Vianney VS Imprimerie	8 h. 15
Caisse VS C de C	9 h. 15
	4 juillet
Meubles VS Imprimerie	8 h. 15
Caisse VS Vianney	9 h. 15
	5 juillet
C de C VS Caisse	8 h. 15
Vianney VS Meubles	9 h. 15
	11 juillet
Caisse VS Imprimerie	8 h. 15
C de C VS Vianney	9 h. 15
	12 juillet
Imprimerie VS Meubles	8 h. 15
Vianney VS Caisse	9 h. 15
	1er août
Imprimerie VS Vianney	8 h. 15
Meubles VS C de C	9 h. 15
	2 août
Caisse VS Meubles	8 h. 15
Imprimerie VS C de C	9 h. 15

5 minutes de pratiques seront allouées à chaque équipe avant le début d'un match.

Les séries éliminatoires seront des 3 de 5

Eux + vous = nous

**OXFAM**

## Potins sportifs

### 1) — Une très belle série

Par les temps qui courent, plusieurs sportifs sont rivés à leur écran de télévision, afin d'être témoins des séries éliminatoires dans la ligue Nationale de Hockey. La série qui a attiré l'attention de tous a été celle opposant les Canadiens aux Islanders. Au cours de cette série, nous avons eu droit à de très belles pièces de jeu et à des mises en échec vraiment solides. Même s'ils se sont inclinés, les Islanders l'ont fait d'une façon vraiment remarquable; ils ont bataillé de façon admirable jusqu'au bout, mais ils durent s'avouer vaincus face à une machine vraiment très bien huilée. Souhaitons que la série finale nous offre un jeu aussi intéressant.

### 2) — Belle tenue des Expos

Nos Expos sont présentement en voyage sur la Côte du Pacifique et ils font très belle figure. Tous les joueurs font de l'excellent travail et l'on peut dire les Expos commencent à ressembler à une équipe professionnelle. Pour un, Steve Rogers connaît d'heureux moments au monticule. En effet, il a réussi à mater les Dodgers de Los Angeles, ce qui n'est pas peu dire, car ces derniers font la pluie et le beau temps dans la Ligue Nationale, cette année. Ensuite, il a très bien maîtrisé les Giants de San Francisco pour savourer une autre victoire. Rogers commence enfin à récolter du succès et il le mérite bien, car il n'a pas toujours été bien appuyé par ses coéquipiers, dans le passé.

### 3) — Un retour aux sports

Laurent Gélinas (il a déjà joué dans la Ligue Laurentide à Nicolet) veut recommencer à pratiquer des sports. Et pour cela, il s'est inscrit dans une ligue de Balle lente à Yamachiche et une fois sa saison de balle lente terminée, il a bien l'intention de pratiquer le ballon-balai à Yamachiche. Ces sports aideront sûrement notre ami Laurent à oublier la cigarette qu'il a écrasé il y a quelques temps.

### 4) — Un gros parleur

Je me suis laissé dire que Pierre Brodeur, joueur de baseball pour les As de St-Paulin, n'arrête pas de parler une seconde lors des pratiques de baseball, il semble que la jasette de Pierre, incommode le joueur de champ centre Luc Michaud qui est placé en ligne direct avec le volubile deuxième but des As.

### 5) — Des partisans fidèles

Même si la température était assez froide, dimanche passé, cela n'a pas empêché les Jacques Allard, Mario Dupuis, Pierre Plante, Guy Dubé et beaucoup d'autres de venir encourager leur équipe, soit les Giants de St-Alexis-des-Monts.



## SPORTEK ENRG.

2821, Lafleche

St-Paulin

268-2626

(Fusion de Maskimau Sportset de B.G. Sports)

### ARTICLES DE SPORTS A PRIX COMPÉTITIFS:

- baseball
- bicyclette
- TARGA, PEUGEOT,
- RAMBLER
- camping
- chasse
- golf
- pêche

- souliers athlétiques
- BAUER, ADIDAS
- survêtements
- CEE BEE, ADIDAS
- tennis
- trophées
- vestes

### PRIX SPÉCIAUX AUX CLUBS ET ORGANISATEURS PROPRIÉTAIRES:

Jacques Guimond  
Denis Damphousse  
André Bournival  
Germain Renière  
René-Paul Lessard

OUVERT: lun. à mer.: 9 à 5 heures  
jeudi, vend.: 9 à 9 heures  
samedi: 9 à 5 heures

# Ligue rurale Albert Gaucher

## Une autre saison

En fin de semaine avait lieu l'ouverture de la ligue Rurale Albert Gaucher. Même si la température était froide, le soleil était présent et on a pu présenter un calendrier complet. Bien sûr, les joueurs n'étaient pas au sommet de leur condition, cependant le spectacle offert à chaque joute en valait réellement la peine.

### L'ouverture officielle

Comme à chaque année, l'ouverture officielle se fait là où évolue le Club Chamion de la dernière saison. L'on sait que l'an dernier, les Castors de St-Adelphe avait mérité la palme en battant Maski-

nongé en grande finale, pour leur début de saison les Castors étaient les visiteurs à St-Alexis-des-Monts, pour faire face aux Giants de l'endroit. M. Fernand Ferron, président de la ligue, était présent à la cérémonie d'ouverture et il a agit comme receveur lors du premier lancer d'hon-

neur. M. Jean-Louis Houle, maire de St-Alexis-des-Monts s'est transformé en lanceur tandis que M. le curé de St-Alexis-des-Monts était le frappeur. Les trois se sont très bien acquittés de leur tâche.

Luc Levasseur



Il n'y a pas d'âge pour assister à une partie de baseball, comme en fait foi ce petit bonhomme. Probablement, un futur joueur du St-Alexis.

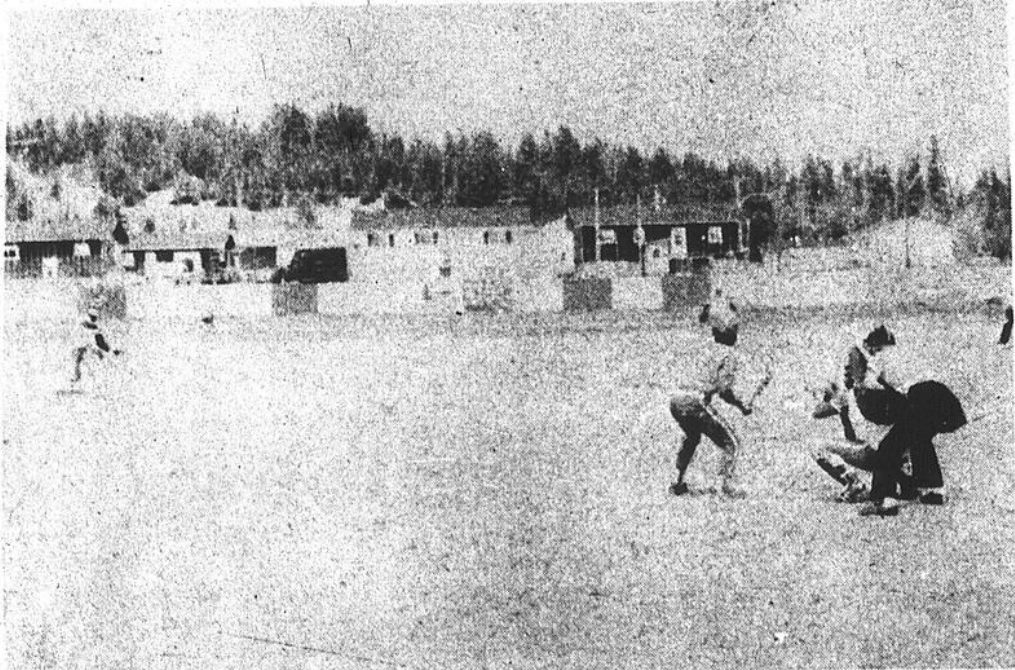

Mario Giguère effectue le premier lancer du match. Tout le monde est prêt, c'est une nouvelle saison qui débute.

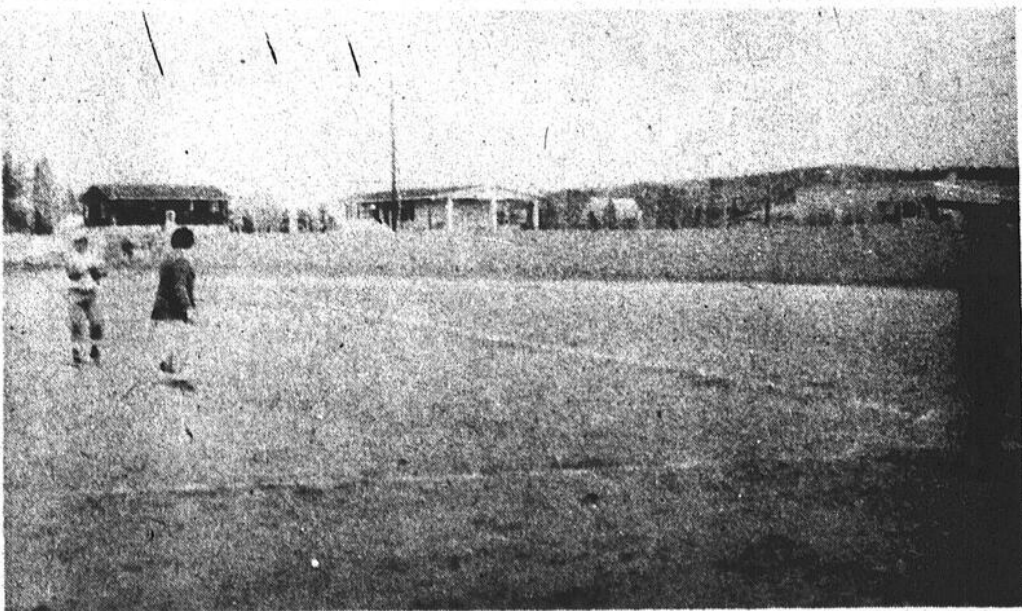

Le maire de St-Alexis, M. Jean-Louis Houle donnant ou acceptant des conseils du premier but Jean-Paul Goudreault.



Envoie ta balle, semble dire le frappeur, anxieux de frapper. Le lanceur a eu raison du frappeur cette fois puisque le tout a résulté en un haut ballon au champ centre.

Nom de l'événement: Supermotocross de Montréal  
 Endroit: Stade Olympique de Montréal  
 Date: Samedi, 28 mai 1977  
 Sanctions: CMA & FIM  
 Bourses: \$15,000.00  
 Participants: 80 des meilleurs pilotes professionnels  
 Information technique (piste): Longueur: 2000 pieds

Largeur: 20 pieds  
 Chronométrage au tour: 1 min. 10 secs  
 Prix des billets: \$12.50 — réservé/Victoire  
 \$10.00 — réservé/V.I.P.  
 \$8.00 — réservé/"Super"

### Programme:

Samedi, 28 mai

2:00 à 4.30 heures p.m.: Pratiques

8:00 heures p.m.: 4 qualifications (10 tours); 2 semi-finales (10 tours); Intermission; 1 consolation (15 tours)

10:30 heures p.m.: Finale (20 tours)

11.30 heures p.m.: Fin des activités

## St-Justin fait connaître les dates de ses deux tournois de Balle-lente

Le 1er tournoi aura lieu les 9-10-11-12 juin tandis que le 2e se déroulera les 18-19-20-21 août

Les deux seront des tournois mixtes soit 16 équipes masculines et 8 féminines

Le taux d'inscription a été fixé à \$40.00 par équipe pour chaque tournoi à deux classes, soit A et B.

\$700.00 seront distribués en Bourses chez les hommes. Les femmes se partageront une bourse de \$350.00.

Le tirage des équipes pour le 1er tournoi se fera lundi le 6 juin à 8h. p.m. au Bar Salon de St-Justin, situé en face du terrain de baseball.

Le tirage du deuxième tournoi se fera au même endroit le lundi 15 août à 8 h. p.m.

Pour informations: André Lauzon — 227-4516 ou Pierrette Gagnon — 227-2117.



Pêcheurs, êtes-vous prêts pour la pêche?  
**20 à 25 % de réduction**  
 sur le prix régulier de nos accessoires de pêche.

Cannes à pêche à compter de \$1.79  
 Nos permis de pêche sont arrivés.

Leures "Veltic" no 3 rég.: \$1.30 pour .85

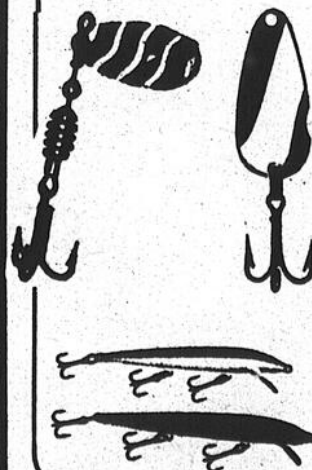

Moulinets à compter de \$3.75



**LOUISEVILLE SPORTS Etc.**  
*Jour-Marché Jouer-marché*

CHASSE  
 PÊCHE  
 SERVICE  
 RÉPARATION  
 RECHARGEMENT

HOCKEY  
 RAQUETTES  
 SKIS et POND  
 BASEBALL  
 TENNIS  
 GILETS

228-4866  
 431, ST-AUGUSTIN — LOUISEVILLE

La Chambre de Commerce Régionale

# On ne veut pas y aller à l'aveuglette

(J.P.P.) La Chambre de Commerce Régionale, fruit de la Journée Industrielle du 2 avril dernier, tenait une importante assemblée tout récemment au restaurant Miss Louiseville. Le but principal de cette assemblée était de former divers comités qui vont oeuvrer en vue d'assurer une relance économique pour Louiseville et la région.

## Exécutif

Rappelons que l'exécutif de la Chambre de Commerce Régionale est formé de: M. Michel Mayrand; président, Gaétan Blais; 1er vice-président, Claude Villemure; 2e vice-président et Maurice Perreault; secrétaire.

En plus on retrouve un grand nombre de directeurs venant de tous les milieux et de toute la région.

## M. Michel Bergeron

Lors de la dernière assemblée, M. Michel Bergeron; directeur adjoint des Chambres de Commerce de la province de Québec, était le conférencier invité. Il a donné une séance d'informations sur les buts poursuivis par les Chambres de Commerce ainsi que son fonctionnement et les services que celles-ci peuvent rendre dans la société.

Cette mini-conférence fut suivie d'une période de questions après quoi on procéda à la formation de quatre comités au sein de la Chambre de Commerce Régionale.

## Comités

Le comité de structuration sera sous la responsabilité de M. J. Roland Bellemare, celui de la préparation de l'assemblée générale a été confié à Maurice Perreault, le comité d'élections aura M. Jean Fugère comme responsable et finalement le comité de recrutement aura à sa tête M. Gérard Lefebvre.

## On participe bien

On a eu une très bonne participation au niveau de l'assemblée à cette occasion. En effet, environ 75 personnes s'étaient rendues au Miss Louiseville afin de connaître les premières orientations de la Chambre de Commerce Régionale. A date, on compte au-delà de 125 membres qui ont payé leurs dûs pour l'année en cours, ce qui est très encourageant pour ceux qui veulent placer Louiseville et la région dans une position favorable à la venue de nouvelles industries.

## Pas à l'aveuglette

Comme nous le déclarait M. Gaétan Blais, un membre actif de ce mouvement: "On aimerait cela avoir quelque chose à faire tout de suite, quelque chose de significatif".

Pour sa part, le président de la Chambre de Commerce Régionale, M. Michel Mayrand tient à avoir une bonne structure et à ce que les tâches soient bien définies avant de se lancer dans les gros

## Des absents

A cette assemblée, faite sur une base régionale, presque toutes les paroisses du comté étaient représentées à l'exception de Maskinongé et Saint-Elie-de-Caxton. M. Mayrand nous rappelait que les portes sont ouvertes à TOUTES les municipalités qui veulent bien être

projets. "On n'ira pas à l'aveuglette", de dire M. Mayrand, "chaque comité aura des tâches à remplir et ce n'est qu'à partir de cela qu'on saura vraiment où on s'en va".

de la Chambre de Commerce Régionale et qu'on aimerait bien que les deux absents de la dernière assemblée se joignent au fort groupe qui a emboîté le pas.

Il faut mentionner la participation extraordinaire des municipalités de Saint-Paulin et Saint-Barnabé qui étaient représentées tant en nombre qu'en qualité.

Alors, qu'on se donne le mot et nous sommes assurés, qu'avec des gens de bonne volonté comme on en retrouve à la Chambre de Commerce Régionale, il ne devrait pas tarder à voir des choses tangibles s'accomplir dans notre région sous peu.

## Le saviez-vous?

Le "tout compris" est la formule de voyage aérien la plus en demande au Canada, lit-on dans Sélection de mai. Elle allie les avantages financiers des vols nolisés à de nombreux arrangements terrestres, y compris l'hébergement. Par exemple, on peut passer une semaine à la Guadeloupe pour \$480. ou deux semaines à Hawaii pour \$595., alors que le seul billet aller-retour en classe économique pour ces deux destinations est de \$375. et \$540. respectivement.

## Le saviez-vous?

Quand elle mourut à 85 ans en janvier 1976, Agatha Christie avait 110 titres à son actif, dont 66 romans policiers, et l'on estimait à plus de 350 millions le nombre d'exemplaires vendus. Elle avait, peut-on lire dans Sélection de mai, été traduite en 157 langues; on avait tiré 15 films de ses oeuvres et joué 17 de ses pièces de théâtre, dont l'une tient l'affiche à Londres depuis 24 ans.

## memorandum aux annonceurs



## VOIR, C'EST CROIRE!

Comment pouvez-vous croire une chose que vous ne pouvez voir comme, par exemple, la pénétration de vos messages publicitaires chez les consommateurs?

Vous savez que les gens achètent et lisent des journaux. Mais quels journaux achètent-ils et jusqu'à quel point font-ils cas des messages publicitaires qu'ils contiennent?

Si vous voulez être obligés de croire après avoir vu, et avoir la certitude que vos messages ont une portée raisonnable, demandez à voir notre plus récent rapport de l'Audit Bureau of Circulations sur le tirage de notre publication.

Rien de soufflé, rien de camouflé!

## L'ECHO DE LOUISEVILLE

membre ABC



L'Audit Bureau of Circulations groupe plus de 4,000 annonceurs, agences de publicité et éditeurs de journaux. L'organisme est reconnu par ses standards d'efficacité dans le monde de la publication.

## Sainte-Ursule

par mme Jean-paul Baril

### Nouvelles municipales Augmentation de la taxe d'eau

A la dernière séance du Conseil Municipal de Ste-Ursule, un nouveau règlement a été adopté, ayant pour effet l'augmentation de 35% de la taxe d'eau.

Tous les preneurs d'eau de l'aqueduc de Ste-Ursule seront affectés, car, en effet, ils paieront 35% plus cher pour l'eau, et cela à compter du 1er mai 1977.

## Saint-Léon

par Charlemagne Deschesnes

### Attention

Semaine de la famille d'Accueil du 15 au 22 mai. Des tay-days vous seront offerts. Nous sollicitons votre encouragement pour le sigle qui nous identifie.

#### Baptême-Arvisais

Le 8 mai, fut baptisé: Joseph, André, Sylvain, enfant de Claude Arvisais et de Hélène Picard. Parrain: M. André Picard. Marraine: Mlle Ginette Boulangier, de Montréal, oncle et tante de l'enfant. Porteuse: la mère du bébé.

Après la cérémonie, il y eut réception à la demeure des parents.

Chaleureuses félicitations!

#### Baptême-Arseneault

Le 8 mai, fut baptisé: Joseph, Charles, Eric, enfant de Bernard Arseneault et de Raymonde Charette. Parrain et marraine: M. et Mme Charles Charette (Hélène Philibert) oncle et tante de l'enfant. Porteuse: La mère du nouveau-né. Après la cérémonie, il y eut réception à la demeure des parents.

#### Mariage: Ferron — Gagnon

Il y a projet de mariage entre: Lis Ferron, fille de Fernand Ferron et de Marie-Luce Bastien, et Mario Gagnon, fils de Yves Gagnon et de Denise Venne, de St-Jacques de Montcalm. Mariage à Saint-Léon, samedi 14 mai, à 4 heures p.m.

Nos vœux de bonheur les accompagnent!

#### Soirée d'information

Vendredi le 13 mai, à 8 heures p.m., à la salle paroissiale, aura lieu une soirée d'information en regard d'un projet concernant la relève agricole, pour garçons et filles de 12 à 30 ans demeurant oui ou non sur une ferme agricole.

M. l'Agronome Raymond Lazure, responsable du Bureau de Louiseville, sera présent.

C'est un rendez-vous à ne pas manquer. Bienvenue à tous!

#### Notes paroissiales

Horaire des messes: Mercredi à 7 heures p.m.: pour Renald Lemay

Il fut aussi question de l'entretien du parc municipal, c'est-à-dire tonte du gazon, nettoyage etc., les soumissions pour l'entretien devront être présentées au Conseil jeudi le 12 mai.

#### Assemblée A.F.E.A.S.

Votre réunion de l'A.F.E.A.S. aura lieu comme d'habitude, mardi le 17 mai prochain, à 8.00 p.m. à l'école Rinfret. Nul doute que l'assistance sera nombreuse, nous y soulignerons la Fête des Mères, n'oubliez pas votre participation au lunch de fin de soirée. Comme le congrès viendra tout juste d'avoir lieu, les délégués en profiteront pour vous donner un compte rendu des activités qui s'y seront déroulées. A bientôt, plus nombreuses nous serons, mieux nous nous distraisons.

#### Journée de prières au Cap

Les paroissiens de Ste-Ursule sont invités pour leur journée de prières au Sanctuaire de Notre-Dame-du-Cap, vendredi, le 20 mai, de 9:00 heures à 16:00 heures. Le voyage se fera par autobus. Le départ est fixé à 7:30 heures en face de l'église. Veuillez vous adresser à Mlle Yvette Bellemare pour réserver vos places. Tél.: 228-5493.

#### Récemment marié

Denis Paquin, fils de Jean-Paul Paquin et de Berthe Lacoursière de Ste-Ursule, et Céline Lessard, fille de Florent Lessard et de Germaine Béland de St-Paulin. Le mariage a eu lieu le 7 mai.

#### Décès

Dame Marie-Jeanne

Lessard, épouse de feu Ephrem Bergeron.

#### Service d'accueil Garde paroissiale

Samedi le 14 mai à 7.30 p.m. et Dimanche le 15 mai à 8.00 a.m.: Louis Gagnon — Jacques Pichette — Jean Gagnon — Michel Noël — Guy Lambert. 10.00 a.m.: Aurèle Béland — Roger Lambert — Jacques Lessard — Michel Trudel.

#### In memoriam

Nous recevons (avec un peu de retard) un texte de l'abbé Paul Boulay, missionnaire à Ste-Dominique, concernant la messe anniversaire de Réjean Boulay, laquelle eut lieu samedi dernier. — Ces

réflexions nous protent à réfléchir sur ce grand mystère qu'est la mort.

*Cher Réjean,*  
Voilà déjà un an que tu nous a quittés. Ton souvenir bouleverse encore le cœur de tes amis. Ta mort et notre foi nous remettent tous, en face d'un grand mystère.

Les jours ont enterré un peu les émotions. Emergent maintenant les valeurs essentielles et éternelles. "Les morts sont vivants en Dieu!"

Réjean, bénis ceux et celles qui pensent souvent à toi. Bénis aussi ceux qui, grâce à l'exemple de ma vie et au sacrifice de ma mort se sont rapprochés de Dieu.

Bien à vous,  
Carmen et famille  
(ou Mme Réjean Boulay)  
Paul Boulay, missionnaire  
V.D.

## Chronique charismatique

### Marie Mère de Jésus...

En ce mois de mai qui est vous le savez le mois de Marie, essayons tout particulièrement de rendre un culte, un hommage à Marie Mère de Jésus Christ.

Marie n'a pas manifesté vivement ce désir d'enfanter le Sauveur du monde. Elle s'est laissée chercher par Dieu. C'est-à-dire elle n'a mis aucun effort, aucune barrière, tout simplement sans avoir peur du plan du Seigneur. Elle a accepté de rencontrer le Père par l'ange Gabriel. Cette attitude de Marie est une d'humilité et d'acceptation du plan d'amour de Dieu sur elle. En devenant la mère du Dieu vivant la Sainte Vierge s'embarquait aveuglément dans une belle galère.

Devenir la Mère de Dieu n'est pas une tâche mince et facile mais nous grognons souvent face à des tâches faciles mais qui ont utiles dans le 'peuple de Dieu. Marie a dit "OUI" Je suis la servante du Seigneur! Prions Dieu le Père de nous accorder cette grâce de renouveler, de faire revivre cette attitude qui sommeille en chacun de nous cette attitude de vivre en serrant notre Père du ciel comme Marie a su le faire. Marie Mère de Jésus donne-nous d'être nous aussi des ervants et servantes du Seigneur dans nos milieux; et demande à Jésus de nous pardonner dans notre découragement, notre lâcheté à le servir.

La sainte Vierge fut comblé de grâces elle fut bénie entre toutes les femmes et de par cela elle a atteint la sainteté auprès de Dieu le Père.

Grand Rang — collecte de b. Auger.

Samedi à 7.30 hres p.m.: pou les Biens de la terre par M. et Mme Philippe Latereur.

Lampe du sanctuaire par Mme Josaphat Paquin.

### Pour que tout croisse en beauté

Visitez notre département  
d'engrais insecticides  
et de graines à gazon.



Vendons  
aussi  
terre  
stérilisée  
pour boîtes à fleurs

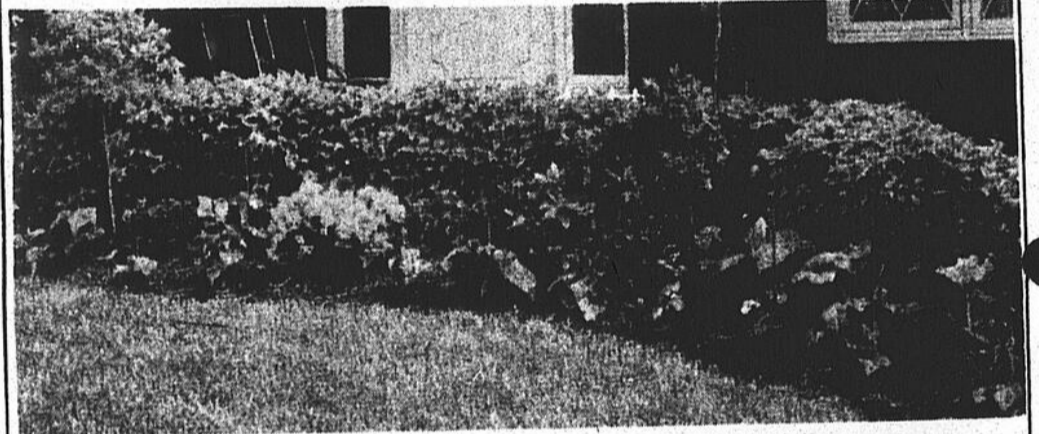

## Caron & Gagnon Ltée

171, Avenue Dalcourt, Louiseville  
Tél.: 228-2753

Alliez le confort d'une  
grosse voiture à l'économie d'essence,  
avec notre système à consommation réduite.



Vaste choix en inventaire

# CLEMENT

## Clément & Frère Ltée

700 boulevard Ouest  
Louiseville 228-2701



## Yamachiche

par mme gerald bellemare

### Voyage organisé

L'A.F.E.A.S. organise un voyage à Granby pour le 26 mai prochain.

Pour information ou réservation: tél.: 296-3980 ou 296-3765... Bienvenue!

#### Communiqué

La Société St-Jean-Baptiste de Yamachiche est heureuse de vous faire part que Mlle Carole Caron a été élue duchesse, représentant notre paroisse pour la fête patronale du 24 juin, qui se tiendra à Maskinongé, avec qui nous collaborons cette année. Donc Carole passera chez vous pour vous visiter et offrir des billets qui vous donneront droit à un tirage de plusieurs prix dont le premier est de \$200.00... Encourageons notre future reine!

#### Lisez bien

Les intéressés à aller au Théâtre des Variétés à Montréal, dont la saison se termine à la fin de mai, sont

## Frères Chevaliers,

Malgré un nombre restreint de participants au rallye familial que le comité des sports avait mis sur pied dimanche le 1er mai sous la direction de frère Christian Millette, le dynamisme et une organisation bien rodée ont fait de cette journée un immense succès. Je ne mentionnerai pas les noms des bénévoles qui ont travaillé avant, pendant et après le rallye mais chapeau bas à toute l'organisation et bravo; un événement qu'il faudra réorganiser à tous les ans étant donné l'appréciation unanime de tous les participants; il faut remercier la commandite de la brasserie Molsaon et de la firme de trophées ELKA de Pointe-du-Lac. La soirée remise de trophées a été rehaussée par la présence de nos amis, frères Jérôme Cotoir et André Léveillé de la brasserie Molson. L'animateur très connu de C.H.L.N. frère Michel Désaulniers a agi comme annonceur pour la circonstance; frère Serge Beaulac et Rémy Branchaud ont remporté la première position au classement tandis que frère Claude Thy-Thur Milot et frère Fernand Clyde Rcard se contentaient de la deuxième

place; frères Chantal et René Bellemare se sont octroyés la troisième place; et notre conseil s'est doté d'une activité de premier choix. A l'an prochain.

#### Assemblée générale

Il y aura assemblée pour tous les membres, le 18 mai prochain, à notre salle, à compter de 8.00 hres p.m. Elle est très importante étant donné que ce sera la dernière assemblée de l'année parce que la suivante sera celle des élections pour l'exécutif 77-78.

#### Potinel Potinel

Espérons que malgré le format réduit de cette chronique, elle saura contenter frère Normand Bellemare qui se plaint de ce temps-ci de l'absence des portins et parfois e la chronique, ayant peut-être peur de subir une baisse de popularité. Malgré le fait qu'il est un partisan acharné du club Canadien et que cette équipe a réussi de peine et de misère à battre les Islanders, espérons qu'il sera plus chanceux dans ses gageures durant la finale contre Boston.

## Saint-Paulin

par réal u. guimond

### Importante transaction

M. Fernand Bergeron du rang Des Douze Terres, s'est porté acquéreur de la terre de son frère Germain, décédé l'automne dernier. Madame Lucienne Bergeron a vendu la terre, le quota de lait, toutes les vaches, mais elle s'est réservée sa propriété et bâtiments.

Pour M. Fernand Bergeron, ceci est une très belle acquisition, puisque cette terre se trouve voisine de la sienne, et il pourra bénéficier du quota de lait et d'une terre de bonne qualité et en excellente condition.

Bon succès!

Leblanc0. Parrain et marraine: M. et Mme Claude Courchesne (Lise Leblanc), oncle et tante de l'enfant. Porteuse: Mme Maurice Roy.

Aux heureux parents, sincères félicitations!

#### Mariage Lampron — Laforge

Entre Pierre Lampron, fils de M. et Mme Origène Lampron, (Laurette Grenier), et Ghislaine Laforge, fille de M. et Mme Henri Laforge, (Gisèle Girard), de La Tuque. Les nouveaux époux habiteront St-Paulin.

#### Mariage Béland — St-Onge

Entre Jacques Béland de St-Paulin, fils de M. et Mme Alcide Béland, (Gilberte

#### Bienvenue parmi nous

A été baptisée, Marie, Claude, Christine, enfant de M. et Mme Jean-Maurice Roy, (Hélène

## Au passé

...il y a 20 ans!

On lisait dans l'écho il y a 20 ans

Semaine du 9 mai 1957

#### Louiseville

##### Naissances

Le 20, Marie, Caroline, Blandine, Lise, fille de M. et Mme Robert Guinard.

Le 28, Marie, Cécile, Angéline, fille de M. et Mme Florent Girard.

Le 5, Jos, Jules, Serge, fils de M. et Mme Ren Noël.

Le 29, Marie, Jeanne-Mance, Céline, fille de M. et Mme Raymond Gélinas.

Le 16, Marie, Johanne, Francine, fille de M. et Mme Paul Huot.

**A l'hôpital**  
Mme Dollard Béland à Comtois.

Mme Mandoya Genest à Comtois.

**Nomination**  
M. Gérard Lacombe élu président régional du Club 4-H.

**St-Barthélemy**  
**Départ**  
M. l'abbé Yvon Vandal nous quitte pour occuper le poste de vicaire à St-Thomas-de-Joliette.

**A l'hôpital**  
M. Lucien Fafard à Comtois.

M. Jean-Robert Barrette hospitalisé à Montréal.

**Nouvelle bâtisse**  
La nouvelle bâtisse de la Suyan Mfj. est presque terminée.

**Un gros merci**  
A la Carrière de St-Barthélemy pour le don de matériel permettant d'améliorer le terrain de tennis.

**St-Justin**  
**Décès**  
Le 5, Mlle Réjeanne Casaubon âgée de 21 ans.

**Récent mariage**  
Le 22, à Montréal, Mlle Suzanne Brissette à M. Ernest Bélanger.

**A l'hôpital**  
Mme Victor Bastien à Comtois.

**Maskinongé**  
**Baptêmes**  
Le 28, Jos, Roger, Yvon, fils de M. et Mme Jean-Charles Lemyre.

Le 28, Jos, Donat, Alain, fils de M. et Mme René Bellemare.

Le 5, Marie, Edith,

France, fille de M. et Mme Gaston Dupuis.

**Mariage**  
Le 4, M. Lionel Déziel à Mlle Yolande Vertefeuille.

Le 4, Mlle Ursule Grenier à M. Jean-Paul Gélinas.

**Décès à Montréal**  
Le 27, M. Adélarde Lacombe âgé de 44 ans.

**Réélu par acclamation**  
M. J. Adrien Gagnon, réélu maire par acclamation.

**Ste-Ursule**  
**Baptême**  
Le 29, Marie, Claire, Micheline, fille de M. et Mme Raymond Vincent.

**Décès**  
Le 1er, M. Elie Trudel âgé de 90 ans.

**Yamachiche**  
**Communiqué**  
Assemblée du Syndicat des Eleveurs de Chincillas de la Mauricie.

**St-Didace**  
**Va et vient**  
M. Fernand Brulé de passage chez M. Marciel.

**St-Léon**  
**Baptême**  
Le 29, Jos, Edouard, Pierre, fils de M. et Mme André Chevalier.

Le 5, Marie, Rose, Alma, Danielle, fille de M. et Mme Paul Béland.

**Fiançailles**  
Mlle Gabrielle Pichette à M. Victor Villeneuve.

**St-Paulin**  
**Naissances**  
Le 3, Marie, Alaine, Carmen, fille de M. et Mme Camille Collard.

**St-Alexis-des-Monts**  
**Mariage**  
Le 4, Mlle Huguette Flageol à M. Camille Cheney.

**St-Angèle-de-Prémont**  
**Baptême**  
Le 2, Jos, Bruno, Gilles, Alain, fils de M. et Mme Bruno Pichette.

**Déraillement**  
Déraillement de 14 wagons entre les gares de Ste-Angele de Prémont et de Ste-Ursule.

Auger) et Claudine St-Onge, fille de M. et Mme Albert St-Onge, (Marie-Blanche Martin) de St-Sauveur de Shawinigan.

#### Mariage Bergeron — Veillette

Entre Denis Bergeron, fils de feu Germain Bergeron et de Mme Lucienne Arseneault-Bergeron, et Liliane Veillette, fille de M. et Mme Robert Veillette (Cécile Laing) de Shawinigan.

A tous ces époux, beaucoup de bonheur!

#### Activités

Le 14 mai, à la Salle des Vallons, soirée de l'âge d'or. Nombreux prix de présence.

Aussi à ne pas manquer: un spectacle de danse donné par une troupe de danseurs renommée pour se terminer par un léger goûter.

Viennue à tous!

#### Exposition d'art

L'exposition d'art et d'artisanat du secteur socio-culturel du Service d'Education des Adultes de la Commission Scolaire Régionale de la Mauricie, se tiendra le 13, 14, 15 mai au Tremplin, 882 Hemlock, Shawinigan de 14:00 à 22:00 h. La population est invitée.

#### A.F.E.A.S.

Réunion mensuelle de l'A.F.E.A.S., jeudi le 12 mai 1977 aux heures et local habituels.

#### Service de la Garde paroissiale

Dimanche le 15 mai 1977:

7h00: P. Guilmond et N. Bastien.

9h30: J. Brodeur et M. Bergeron.

11h00: C. Bastien et F. Leblanc.

## Bijouterie Noël Enr.

Jules Noël, prop.

402 Ste-Anne, Yamachiche, 296-9910

— Bijoux au prix du gros —  
vente — réparation — nettoyage

chaînes • bagues  
breloques • zodiac

## AVIS PUBLIC

PROVINCE DE QUÉBEC,  
COMMISSION SCOLAIRE DE GRANDPRÉ,  
COMTÉ DE MASKINONGÉ.

Avis public est par le présent donné à tous les contribuables, qu'à une session régulière de la susdite commission scolaire, tenue en la salle des délibérations du centre administratif, lieu ordinaire des réunions, le 3 mai 1977 à 20 heures, une résolution d'emprunt à long terme au montant de \$155,500.00 a été adoptée pour financer des immobilisations.

Toute personne intéressée est invitée à prendre connaissance de cette résolution au bureau du centre administratif, situé au 103 rue St-Laurent, Louiseville aux heures d'ouverture du bureau.

Donné à Louiseville, ce onzième jour de mai mil neuf cent soixante-dix-sept.

Denis Chrétien,  
Directeur général.

## Daniel Gaboury

Réparations  
Peinture de bicyclettes

130 St-Laurent — Maskinongé  
Tél.: 227-2247

## Communiqué du Club Richelieu — Merci —

La Direction et les membres du Club Richelieu Louiseville remercient bien sincèrement la population du Grand Louiseville pour leur générosité lors de la collecte aux portes de l'église, aux messes de la fin de semaine du 1er mai 1977.

La somme recueillie soit \$512.69 contribuera grandement à subventionner leurs oeuvres de bienfaisance dans Louiseville et la région.

Le Président,  
Gaston Casaubon.

par: Jean-Marc Doré

# bricolage & artisanat

Tous droits réservés: Les Éditions J. M. Doré Inc.

## Table et bancs de jardin pour enfants

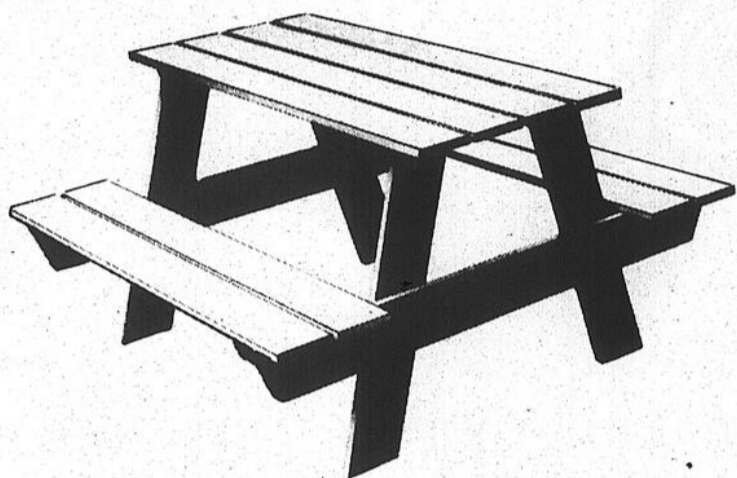
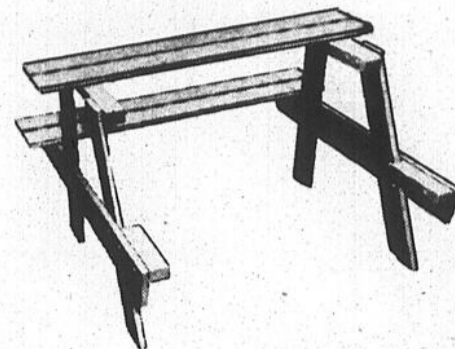

### MATERIAUX REQUIS

Dessus, table et bancs	8 morc. 5/8" x 4 1/8" x 36"
Pattes	4 morc. 5/8" x 4 1/8" x 24"
Supports des bancs	2 morc. 5/8" x 4 1/8" x 43"
Traverses table	2 morc. 1 3/8" x 1 3/4" x 18"
Traverses bancs	4 morc. 1 3/8" x 1 3/4" x 9"
8 boulons à poêle de 1/4" x 1 1/2" à tête ronde	
16 boulons à poêle 1/4" x 2 1/2" à tête ronde	
Clous à finir de 1 1/2"	

Voici quelque chose qui amusera les enfants des heures et des heures pour un coût minime. Papa n'aura aucune difficulté à réaliser cette table; les matériaux nécessaires sont peu coûteux et la somme de travail requise est très minime. Fiston aimera sans doute "y mettre la main".

Préparez les pièces requises aux dimensions données sur le tracé, procédez ensuite au montage. Plan, tracé et photos sont suffisamment clairs et s'expliquent d'eux-mêmes. Après avoir bien sablé, donnez une couche de fond, grise ou autre, laissez bien sécher, puis peignez de la couleur de votre choix.

D'autres projets de bricolage, tout aussi intéressants, sont illustrés et décrits dans mon catalogue de plans disponibles: "idées/bricolage" 4e édition. Procurez-vous le, il ne coûte que \$1.00.

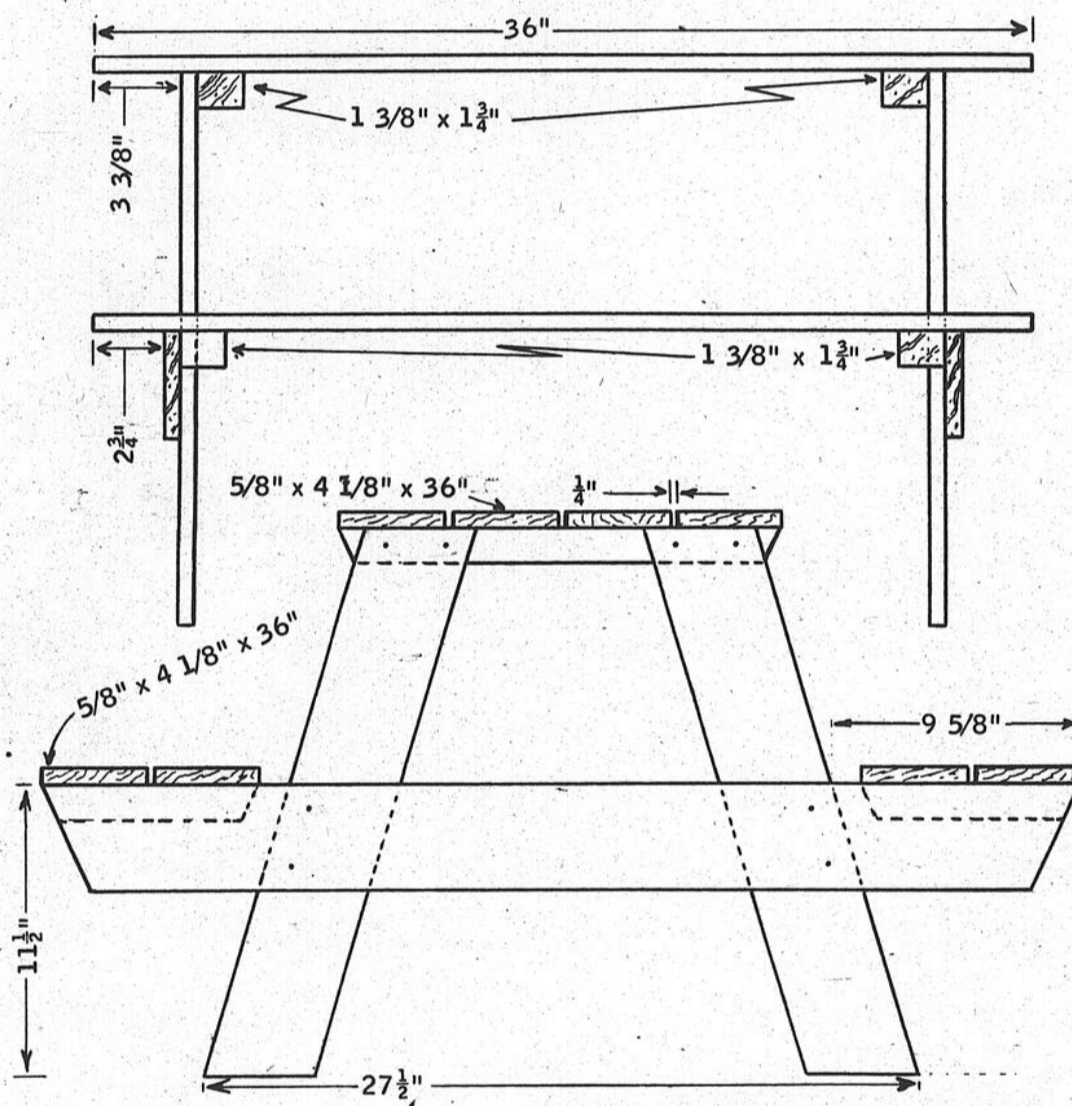
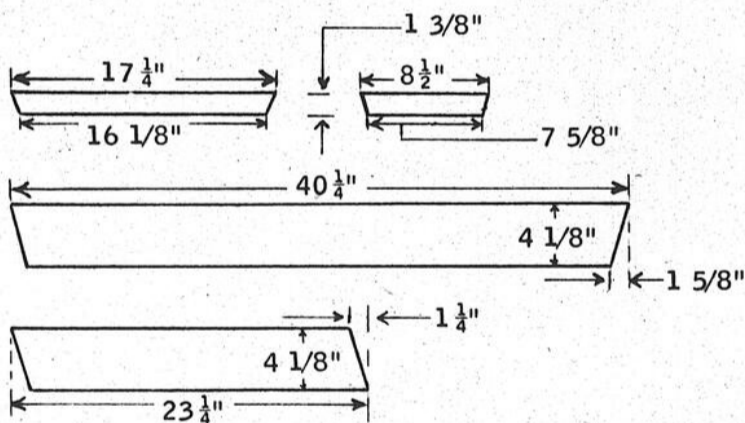

Vous pouvez me commander les plans offerts dans cette rubrique, à l'aide du bulletin de commande publié ci-contre.

Chaque plan comprend: liste des matériaux requis, patrons à tracer, schémas de débitage et photos illustrant les différents stades de réalisation.

Voici quelques autres bonnes suggestions de bricolage; vous pouvez vous procurer ces plans!

### fais-le toi-même

c'est si facile, avec un plan de bricolage

signé: Jean-Marc Doré

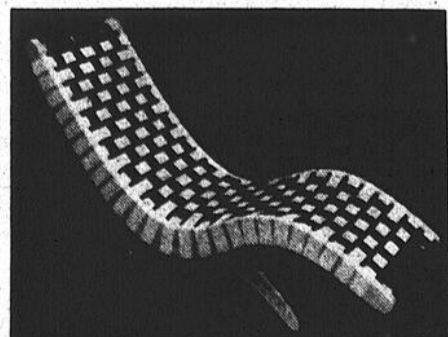

CHAISE "CONTOUR"

Confortable et de belle apparence, elle offre trois positions différentes. Seule une feuille de contre-plaqué est requise. Des appuie-bras peuvent être ajoutés.

Plan no 1749 ... \$3.24

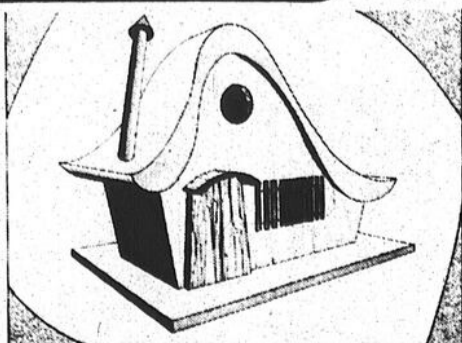

PAVILLON POUR HIRONDELLES

D'un style réellement différent, elle est très facile à réaliser. Elle décorera votre jardin et incitera les oiseaux à y vivre.

Pfan no 380 ... \$2.00

### CHALOUPE DE 9 PIEDS

Une petite embarcation facile à faire, qui vous offrira de grandes performances. Facile à manoeuvrer, se transporte aisément sur un toit d'auto. Peut être équipée d'un moteur. Plan no 630 ... \$3.24

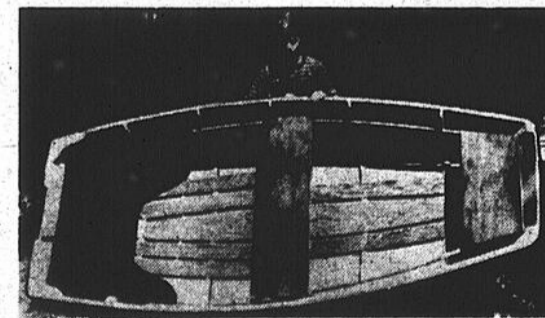

Jean-Marc Doré  
562 rue Dollard, Québec, Qué., G1N 1P4

Nom: .....

No et rue: .....

Municipalité ou ville: ..... Comté ou province: .....

S.V.P. Code postal: .....

me faire parvenir les items marqués d'un « X »

plan no 380 @ \$2.00

plan no 630 @ \$3.24

plan no 1749 @ \$3.24

catalogue de plans "Idées/Bricolage, no 4" @ \$1.00

Montant inclus: \$..... mandat poste  chèque

L'Echo de Louiseville / Berthier

## Chronique colombienne 2783

### Grand Bal de l'année "On fête Marcel"

Frères Chevaliers, Déjà une semaine de passer, et les billets vont bon train, car au-dessus de cent cinquante billets dont déjà vendus pour notre Grand Bal "On fête Marcel" notre Grand Chevalier Marcel Pagé pour lui rendre un hommage tout à fait spécial.

Oui, c'est pour samedi le 28 mai à 8.30 p.m. au chic Hôtel du Boulevard.

Nous aurons deux orchestres une en bas avec Jean-Paul Lajoie et son ensemble, et en haut les J.A.G. deux orchestres de réputation.

Les Dames devront porter la robe longue pour la circonstance de ce Bal, de très jolis bouquets de corsage seront remis aux Dames.

Pour présenter le fameux spectacle, nous aurons le M.C. frère Michel Normand, l'orchestre et le spectacle est une grâceuseté de l'Hôtel du Boulevard, nous disons à la direction de cet hôtel notre gratitude.

Encore une fois une attention spéciale sera portée aux membres du quatrième degré, ainsi qu'aux membres de l'Age d'Or.

Donc, dès le 15 mai, nous exposerons nos magnifiques prix de présence dans la vitrine Chez René Jourdain Meuble, quelque chose à voir.

Pour ceux qui n'ont pas encore leur billet voyez nos vendeurs tels que:

Billets en vente au Centre des Loisirs et vendeurs: frères Paul-Yvor

Durand, Yvon Pagé, Marce Gauthier (barbier), Clément Lacombe, Claude Lemire Roland Rinfret, Claude Noël, Lord Desaulniers Jean-Paul Lajoie, pour Maskinongé, René-Pau Paquin, Urbain Lacharité, pour Ste-Ursule, Léopold Béland, pour Ste-Angèle, Bruno Carle, pour St-Léon, Gilles Lafrenière, pour St-

Paulin André Blais, aussi Marce) Pombert, pour les membres du quatrième degré frère Roland Masse. Les billets sont déjà en vente par tous ces vendeurs.

A la semaine prochaine! Ou appeler 228-4868 et 228-5240 pour réserver vos billets.

A la semaine prochaine!

### Elections et déjeuner fraternel

Les élections annuelles à votre conseil auront lieu dimanche le 15 mai après le déjeuner canadien qui est cédulé pour 8.30 P.M.. Je compte, sur vous tous par votre présence afin d'élire vos officiers qui formeront votre exécutif pour l'année colombienne 1977-78.

#### Film spécial

Il y aura à votre conseil une projection d'un merveilleux film du 29 mai au 3 juin, le titre est M. et Mme Charbonneau. Ceux et celles qui ont vu: "Au bout de mon âge" celui-là est encore plus beau par le fini de ses acteurs, l'entrée est

gratuite et le tout débutera le 29 mai à 8.00 P.M., pour une semaine c'est une activité du projet P.I.L.

#### Table de pool

Les membres peuvent depuis quelques temps bénéficier d'une magnifique table de pool mise à leur disposition à la salle du 2e étage. C'est une acquisition de votre conseil, il vous faut absolument votre carte de membre de 1977 pour pouvoir y jouer et c'est TOUT A FAIT GRATUITEMENT.

#### Exposition

Les Variétés de Louiseville dont la présidente est Mme Nicole Carpentier auront leur exposition de pièces artisanales aux Galeries de Louiseville les 12-13-14 mai. Je vous encourage mes frères chevaliers, d'aller voir ce que font ces membres du mouvement féminin au conseil 2783, pour ma part, j'ai vu quelques-unes de leurs pièces et c'est d'une très grande beauté, j'adresse mes félicitations à Madame la Présidente et à toutes celles qui font de leur cercle un mouvement très actif.

#### Divers

Nos condoléances au frère Jean-Paul à l'occasion du décès de son père.

Nos condoléances au frère Paul-Yvon Durand à l'occasion du décès de sa mère.

Prompt rétablissement à l'épouse du frère Clément Lacombe hospitalisée à Louiseville.

Si vous avez besoin de précieux conseils sur l'élevage de poussins en incubateur vous n'avez qu'à demander une consultation au frère Fernand Gélinas. Ils vous donnera de précieux conseils, accompagné de son épouse Jacqueline.

Y paraît que le frère Bruno Carle a vu une sorte de poule aux Trois-Rivières. D'après les informations, il s'agirait d'une poule assez rare...

Si vous avez l'occasion de rencontrer le frère Denis Branchaud, faites-lui raconter l'histoire de Tante Alice Ha Ha...

La meilleure technique pour faire de l'élevage de petits lapins après naissance, vous placez le tout dans une boîte et une chauffette tout près; résultat: lapins grillés, on se renseigne à Jean et Carmen Pagé.

Y paraît que notre frère Lord Desaulniers a rencontré un poteau sur son chemin aux petites heures du matin, et qu'il y a toujours quelqu'un pour nous voir.

Fraternellement,  
Marcel Pagé

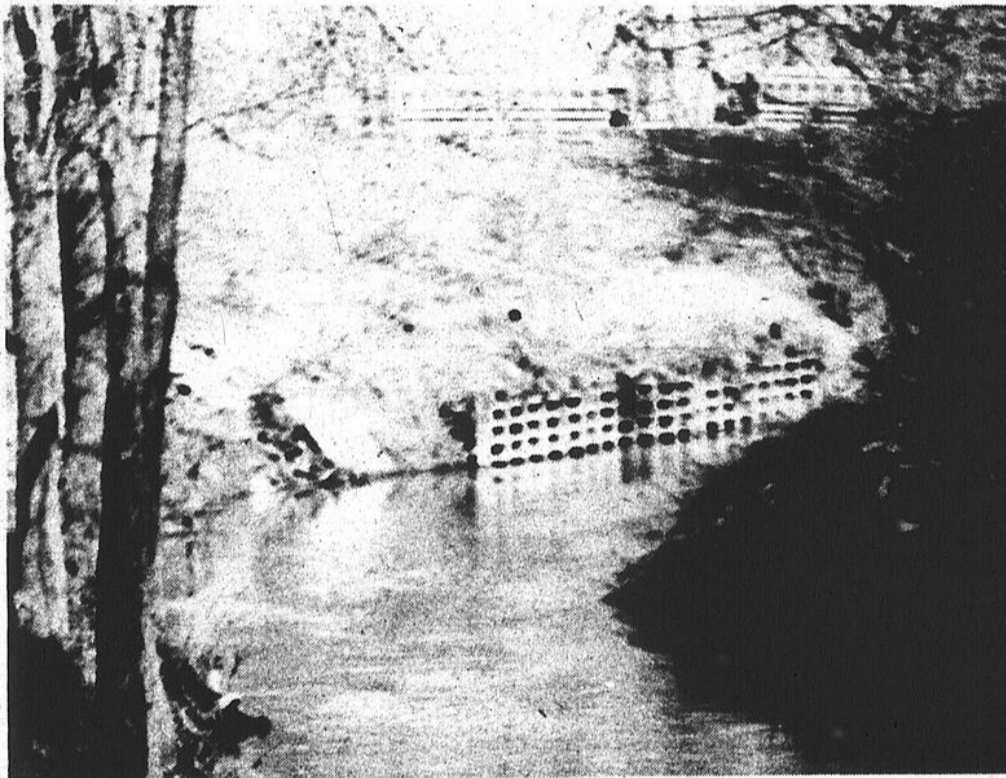

### RIVIERE OU DEPOTOIR?

Les rives de nos deux rivières, malgré toutes les invitations qui sont faites aux citoyens, sont régulièrement utilisées comme dépotoir, même aux endroits situés à la vue du public.

Ici, de l'intersection Petite-Rivière et Boulevard Comtois, on peut voir parmi d'autres débris, un vieux matelas que la crue des eaux aura épargné, contrairement à une foule d'autres déchets qui ont pris le chemin du fleuve avec la force du courant du printemps.

Photo J.P.P.



Au cours de la semaine dernière, l'A.F.E.A.S. tenait une exposition de travaux manuels sur le mail des Galeries de Louiseville. De nombreux visiteurs sont venus admirer ces pièces réalisées par des mains habiles et qui ornent très bien une demeure.

Photo J.P.P.

### ENCANTEUR COLBERT & FRERE INC.

Gilbert Colbert  
— encanteur licencié —  
Toujours à votre service pour tous genres d'en-cans ou pour l'achat de vos terres avec roulant.  
Tél.: (819) 297-2711  
Ste- Gertrude Cté Nicolet

### REMBOURREUR ANDRÉ GIGUÈRE

290 Avenue Pierre-Laporte  
Louiseville Tél.: 228-3465

Lot de chaises berçantes en cuirette  
\$40.00 chacune.

### Du nouveau aux Enchères Lesage de Saint-Léon

Pour vous donner un meilleur service, dans la vente de vos animaux, nous avons pensé d'opérer 2 jours par semaine, soit le mardi et le jeudi et ce à compter du 3 mai 1977.

Il est à noter que nous ferons la vente des petits porcelets, (seulement le mardi dès 7.00 heures p.m.). Donc plus de vente de petits porcelets le jeudi. Pour ce qui est des autres animaux, tels que veaux, vaches, porcs frais, truies et verrats, vous aurez le choix le mardi ou le jeudi. Cette vente du jeudi commencera elle aussi à 7.00 heures p.m. La réception de vos animaux ne devrait pas dépasser 10.30 heures p.m.

Espérons que ces quelques changements seront à la satisfaction de tous et contribueront à accélérer la vente des animaux.

Qu'on se le dise dès mardi 3 mai 1977  
La direction.

Pour plus amples informations  
Tél.: 819-228-2235



830 Chacoura, Louiseville, 228-2133  
(2 milles de Louiseville vers St-Léon)

1975  
Dodge Coronet, moteur 6, aut. s.d., s.f.

1974  
Cutlass Suprême, 350 aut., baquet, console  
Pontiac Le Mans, 350 aut., 2p. h.t. équipé  
Chevelle Malibu, 350 aut., 2p. h.t. équipé  
Chevrolet Belair, 350 aut., 2p. h.t., s.f., s.d.  
Oldsmobile Delta, 350 aut., 2p. h.t., équipé  
Plymouth Scamp, 318 aut., 2p. h.t., s.f., s.d.

1973  
(2) Cutlass Suprême, 350 aut., baquet, console, équipé  
Oldsmobile Cutlass S, 350 aut., 2p. s.f., s.d.  
Plymouth Satellite, 318 aut., 2p. h.t., s.f., s.d.  
Chrysler Newport, 400 aut., 2p. h.t. équipé  
Buick Century de Luxe, 350 aut., 2p. h.t. s.f., s.d.

1971  
Oldsmobile Cutlass S, 350 aut., baquet, console  
1972  
Chevrolet Belair, 350 aut., 2p. h.t. s.f., s.d.  
Dodge Dart, 318, 4p. sedan, s.f., s.d.

Autres modèles non mentionnés.  
Toutes ces voitures portent une garantie  
Bienvenue à tous!  
ACHAT — VENTE — ECHANGE

*Félicitations!*  
*Compliments de*  
**A. DENIS  
PÂQUET,  
M.E.L.**



- Installations:**
- résidentielles
  - commerciales
  - industrielles

**345 Ste-Marie  
Louiseville  
228-2738**

*Félicitations!*  
*à M.*  
*et Mme Lapointe*

**ALPHONSE  
VARIN**

**52, 2e Avenue  
Louiseville  
228-4687**



# L'Hôtel du Boulevard

*vous présente un nouveau visage...*

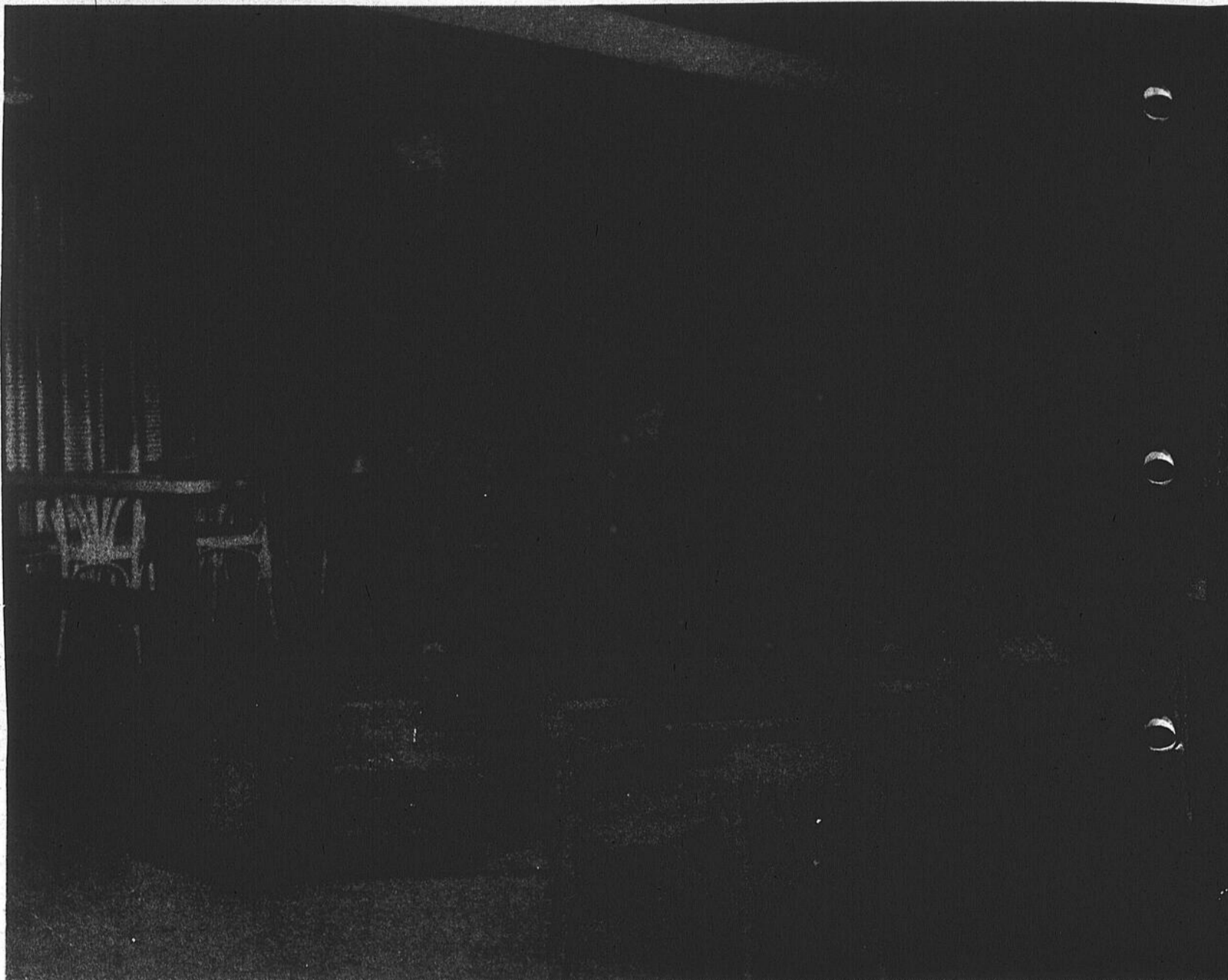

Vue du club de l'Hôtel du Boulevard. Son nom sera dévoilé jeudi le 12 mai lors de la soirée d'ouverture. Il y a spectacle les vendredis et samedis.

*Bon succès!*  
*à M. et Mme Lapointe*  
*dans leur entreprise*  
*des plus florissantes.*



**CARON & GAGNON LTÉE**

**MATERIAUX**

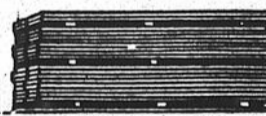

**de Construction**

**171 Avenue Dalcourt**

**Louiseville**

**228-2753**

*Nous sommes  
heureux d'avoir  
collaboré aux  
travaux  
de rénovation  
de l'Hôtel  
du Boulevard.*

*Heureux d'avoir participé  
à l'installation  
du système de  
chauffage.*



**Vendeur équipement  
de restaurant  
et d'hôtellerie  
ligne complète**

**Julien Côté, dir. de succursale  
Commercial — Industriel  
GASBEC INC.**

**7995 Notre-Dame  
Trois-Rivières Ouest  
377-4111**

Depuis 24 ans déjà les propriétaires de l'Hôtel du Boulevard: Pat et Flo Lapointe gardent un soin jaloux de la propreté, de l'ambiance et du confort de leur établissement. Toujours dans le but de rendre le séjour d'un client plus agréable ou encore de rehausser la chaleur de l'établissement, des travaux de rénovation se sont annoncés sans tambour ni trompette. Ce grand ménage terminé, nous vous invitons à être des nôtres jeudi le 12 mai, à compter de 9:00 heures p.m. pour fêter avec nous l'inauguration de ces nouveaux locaux.

A cette occasion, notre nouveau club, sera identifié par un nom. Pour ceux et celles qui voudraient participer à ce concours, tout nom reçu avant le 11 mai à minuit, sera en liste pour une bourse de \$25.00.

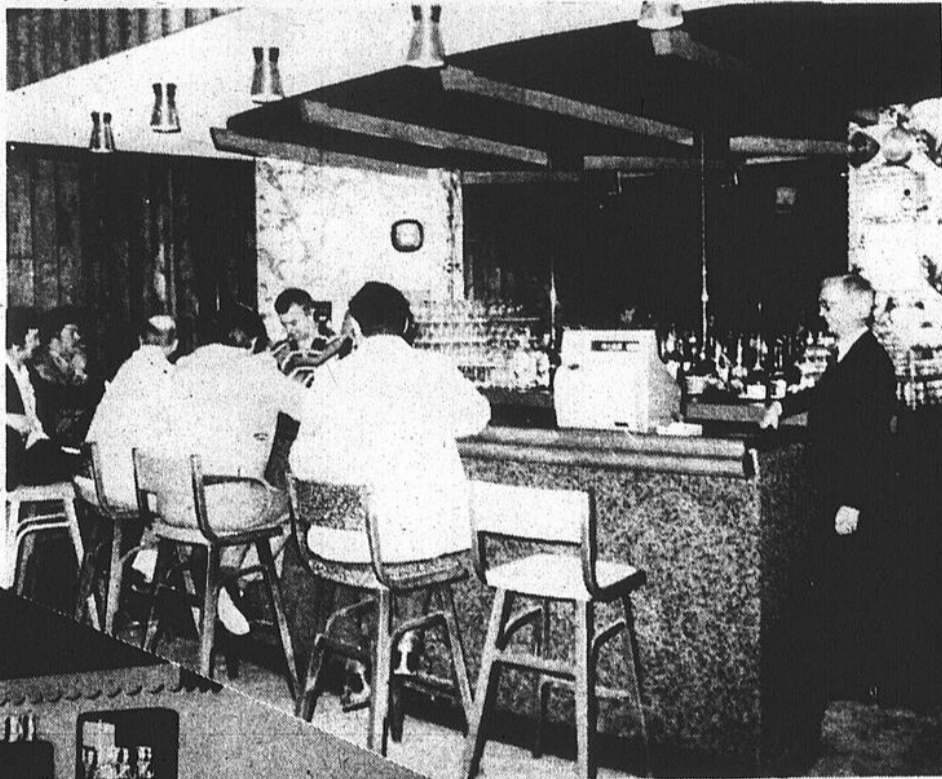

SYM-PAT, n'est-ce pas?...  
Nouvel aspect du bar au club de l'Hôtel du Boulevard. Ne vous en faites pas mesdames si vous reconnaissez votre mari, il n'est là que pour animer la photo.



Que ce soit pour un tête-à-tête ou pour jaser d'affaires, le BAR DO de l'Hôtel du Boulevard est l'endroit tout désigné: tranquille, intime et chaleureux.

*Tout le succès  
désiré  
à une  
entreprise  
des plus  
florissantes.*

Nous avons  
participé  
aux  
travaux  
de  
décoration.

**CLAUDE  
GOSSELIN**  
CENTRE DE DÉCORATION CLÉMENTINE ENR

Galeries  
Louiseville

550 boul. Est  
228-5816

*Raymond Morin,  
propriétaire de Louiseville Tapis Prélart enr.,  
remercie M. Patrice Lapointe de l'encouragement  
manifesté par l'achat et la pose de tapis  
à son établissement. Je lui souhaite une  
bonne succès pour l'avenir, succès qui s'il a  
toujours mérité et conserver dans le passé.*

*Raymond  
Morin*

LOUISEVILLE

228-3919



**Tapis**  
PRÉLART enr.

Raymond Morin, prop.  
301 St-Laurent, Louiseville

Les  
tentures  
ont été  
confectionnées

par

**Bélisle Textiles Inc.**

380 St-Jacques  
Louiseville, 228-4239

Bonne chance  
à M. et  
Mme Pat Lapointe!

- Service complet de décoration intérieure à domicile
- Confection
- Installation



provibec

# Voulez-vous un bon tuyau ? ...Epargnez chez Provibec

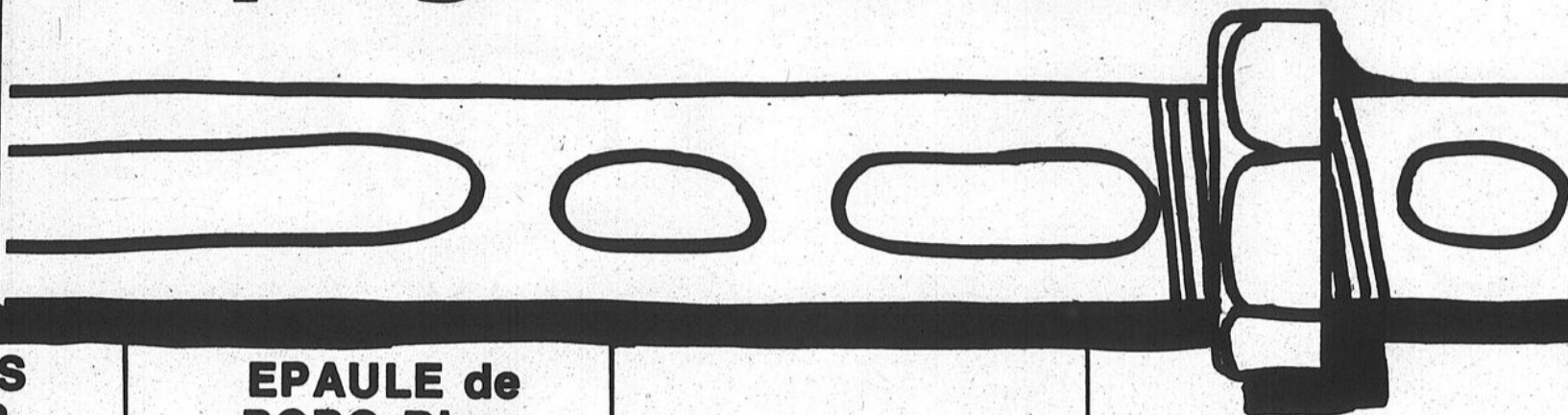

**POULETS à ROTIR**  
congelés Catégorie A  
Pesanteur 5 lb. et plus

**.72 lb**

**FESSE de JAMBON**  
prêt à manger  
Swift Premium  
Un bout ou l'autre **.89 lb**

**EPAULE de PORC Diner**

Fumée  
Provigo

**1.69 lb**

**BOLOGNE**  
Provigo  
morceau 2 lb **.69 lb**

**SAUCISSES FUMÉES**  
Swift Premium  
pqt 2 lb **1.59 lb.**

**BACON tranché**  
Lazy Maple  
pqt 1 livre **1.59**

**JAMBON CUIT tranché**  
Swift Premium  
pqt 6 oz **1.23**

**TOURTIÈRES**  
Gano  
format 16 oz **1.15**

**BOUDIN frais**  
Gano **.69 lb.**

**SMOKED MEAT**  
Coorsh  
pqt 2 oz **4/1.35**

**SAUCISSES FUMÉES tout boeuf**  
Coorsh  
pqt 1 livre **.99**

**SALADE de CHOU**  
Coorsh  
cont. 16 oz **.69**

**JAVEL CONCENTRE**  
Javex  
cruche 128 oz  
**.99**

**ESSUIE-TOUT**  
couleurs ass.  
Viva  
pqt 2's  
**.95**

**CHOCOLAT INSTANTANE**  
Nestlé Quik  
bte 16 oz  
**.95**

**TOMATES choix**  
Aylmer  
bte 19 oz  
**.49**

**ALL détersif pour lessive**  
bte 20 lb **8.79**

**LESTOIL**  
nettoyeur liquide pin  
bout. 28 oz **1.35**

**ALL détersif vaisselle**  
format 35 oz **1.29**

**SUNLIGHT détersif liquide**  
cont. 24 oz **.75**

**CARESS savon de toilette**  
format régulier **3/1.15**

**COUCHES de Jour**  
Pampers  
pqt 30's **2.71**

**COUCHES de Jour Extra-Absorbantes**  
Pampers  
pqt 24's **2.71**

**MAXI-SERVIETTES**  
New Freedom  
bte 12's **.95**

**PATE DENTIFRICE**  
rouge Close-Up  
tube 100 ml **2/2.09**

**SAUCE Spare-Ribs assorties**  
V-H  
bout. 12 oz **.95**

**NOURRITURE tendre pour chats**  
Dr. Ballard  
bte 12 oz **.75**

**NOURRITURE ass. pour chats**  
Dr. Ballard  
bte 25½ oz **.49**

**NOURRITURE ass. pour chiens**  
Tops  
bte 25½ oz **3/1.00**

**BURGERBITS pour chiens**  
Dr. Ballard  
format 10 kg. **5.59**

**PAPIER de TOILETTE ass.**  
Lady Scott  
pqt 4's **1.09**

**PAPIER ALUMINIUM**  
Provigo  
roul. 25 pl. x 12 p. **.54**

**SACS à SANDWICHES**  
Provigo  
pqt 50's **.50**

**SACS pour POUBELLES ext.**  
Glad  
26 x 36 pqt 20's **2.09**

**NETTOYEUR à VITRES**  
Bon-Ami  
aérosol 20 oz **.99**

**MARGARINE molle**  
Thibault  
cont. 1 livre **.69**

**HUILE VEGETALE**  
Crisco  
bout. 38 oz **1.62**

**SAUMON rose**  
Provigo  
bte 1 lb **1.99**

**MACEDOINE**  
Libby's  
bte 10 oz **2/55**

**MAÏS EN GRAINS**  
surchoix  
Niblets, bte 12 oz **.43**

**BETTERAVES entières**  
Aylmer  
bte 19 oz **.33**

**CATSUP aux TOMATES**  
Aylmer  
bout. 11 oz **.41**

**MOUTARDE**  
Provigo  
pot 24 oz **.45**

**APPRET à SALADE**  
Provigo  
pot 32 oz **1.05**

**VINAIGRETTE Catalina**  
Kraft  
bout. 8 oz **.52**

**VINAIGRETTE Coleslaw**  
Kraft  
bout. 8 oz **.52**

**CRISTAUX saveur d'orange**  
Président  
enveloppe **5/1.00**

**CRISTAUX saveur de raisin**  
Président  
enveloppe **5/1.00**

**BREUVAGE aux fraises**  
Nestlé Quik  
bte 16 oz **1.09**

**COCKTAIL de FRUITS**  
choix  
Aylmer, bte 14 oz **.49**

**SIROP DE MAÏS**  
Bee Hive  
bte 2 lb **.69**

**SIROP de TABLE**  
Habitant  
bout. 32 oz **.95**

**BISCUITS Pause-Café**  
Christie  
pqt 16 oz **.99**

**BISCUITS enrobés**  
Viau  
pqt 350 gr. **.79**

**PRETZELS**  
Capt. Bon Sel  
de Christie  
format 9 oz **.55**

**CEREALES mélangées**  
Heinz  
bte 8 oz **.61**

**POIS à SOUPE**  
St-Arnaud  
cello 4 lb **1.59**

Prix en vigueur jusqu'au Samedi 14 Mai 1977 inclusivement — Nous nous réservons le droit de limiter les quantités.

**RAISIN NOIR**  
variété "Barlinka"  
imp. Afrique du Sud  
Canada no 1

**89¢ LB**

**POMMES McIntosh**  
A.C. Canada  
de fantaisie  
5 lbs **1.25**

**CANTALOUPS**  
imp. du Mexique  
Canada no 1  
gr. 23 **.59 ch.**

**RADIS frais**  
imp. des E.U.  
Canada no 1  
cello 6 on **2/.25**

**BROCOLI frais**  
imp. Californie  
Canada no 1  
gr. 14 **.67 ch.**

**PRODUITS SURGELES**

**GARNITURE à FOUETTER**  
Cool Whip  
format 17 oz. **.59**

**PATE à PAINS**  
Rhodes  
pqt 2's **.59**

**PIZZA toute garnie**  
Gusto  
format 24 oz **2.59**

# Saint-Alexis

par mme clovis dupuis

## Echos de la Semaine des Arts

Tel qu'annoncé dans ce journal, la Régionale de la Mauricie a eu sa Semaine des Arts et à l'intérieur de celle-ci soit le 27 avril dernier, l'Ecole Sacré-Coeur conviait les parents et la population à une exposition et pour la première fois, à un concert de flûte à bec.

Les travaux étaient ceux des élèves des Sec. I, II et III qui suivent des Arts donnés par Mmes Renée Johnson et Louise Dupuis; plusieurs travaux de macramé s'y ajoutaient, cette fois leur professeur était Mlle Anne-Marie Julien.

De plus, les parents ont été agréablement surpris d'entendre leurs enfants des Sec. I et II leur présenter un concert de flûte à bec. Ce fut un vrai succès et ce, grâce au bon travail de leur professeur de musique Mme Renée Johnson. Le tout fut clôturé par un bon café accompagné de délicieux gâteaux préparés par Mme Denise Dupuis, responsable de la cafétéria.

La Direction, les professeurs et les étudiants re-

mercient tous ceux qui se sont déplacés lors de cette soirée.

Deux photos accompagnent cet article. L'une représente le groupe d'étudiants de Sec. I pendant leur concert et l'autre démontre une oeuvre réalisée par Christine Renière Sec. III: "La mort du Cygne". Il est cependant malheureux que nous n'ayons pu vous faire voir d'autres beaux travaux de même que les ateliers. Ce sera pour une autre année...

### La Société St-Jean-Baptiste vous invite...

La S.S.J.B. de St-Alexis-des-Monts vous invite à une soirée récréative avec danse et orchestre, talents locaux: chanteurs, violonneux, guitaristes, accordéonistes... Vous êtes tous invités à donner votre nom aux numéros de téléphone suivants: 265-2899 ou 265-2233. Cette soirée au profit de la S.S.J.B. aura lieu samedi le 21 mai à 8 heures au Collège Sacré-Coeur. Les billets seront vendus à la porte. Il y aura

des prix pour les participants de chaque catégorie. Venez vous récréer avec nous...

### Avis aux sportifs

Une Ligue masculine de balle-molle opposant des équipes de la paroisse est en train de se former. Ceux qui désireraient pratiquer ce sport sont priés de donner leur nom au cours de la semaine à Jocelyn Robert 265-2244 ou à Claude Frappier 265-2544.

### Naissance Plante

Mme Michel Plante (Suzanne Allard) a donné naissance à une fille à l'Hôpital St-Joseph de Trois-Rivières.

Félicitations aux heureux parents!

### Changement à noter

Prochainement, soit le 1er juin, le Marché Dupuis qui appartenait au groupement P.S.F. fera partie de la chaîne nommée "Provi-pec". On vous prie donc de noter ce changement. On demande aussi aux mariés de juin d'apporter au Marché Dupuis un faire-part, ce qui leur permettra de recevoir pour \$50. de marchandises, il s'agit là d'une promotion "Provipec". De plus, on demande que tous les clients qui ont déjà ramassé des coupons de caisse dans le but de collectionner des verres les apportent au plus tôt car ce concours prendra fin le 1er juin.

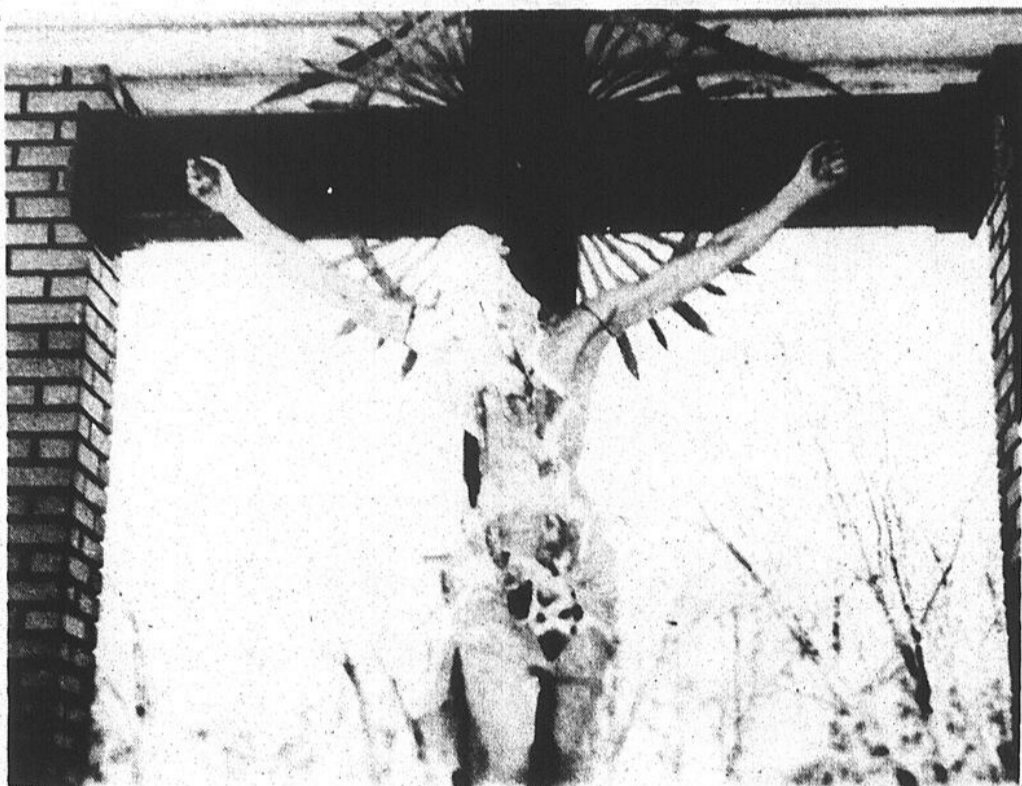

Ce serait suffisant ainsi!

Même les êtres les plus primitifs cesseraient cette farce de fort mauvais goût. Après la hache dans le coeur, on est en train de décapiter le crucifix qui se trouve au Calvaire de la rue Notre-Dame Nord. Vraiment, n'allez pas plus loin, vous qui avez commis cet acte de la pire sauvagerie, car, rendu à ce point, plus personne ne prêter attention à vos insignifiances qui n'ont pas de mots pour se traduire.

Photo J.P.P.

**LOUISE**  
**Nettoyeur Moderne**

**SPECIALITES:**  
daim • cuir • cuvette  
méthode exclusive

Gérald Chagnon, prop.  
Depuis 3 ans à votre service à Louiseville.  
165 BOUL. EST, LOUISEVILLE, P.Q. TEL.: (819) 228-3113

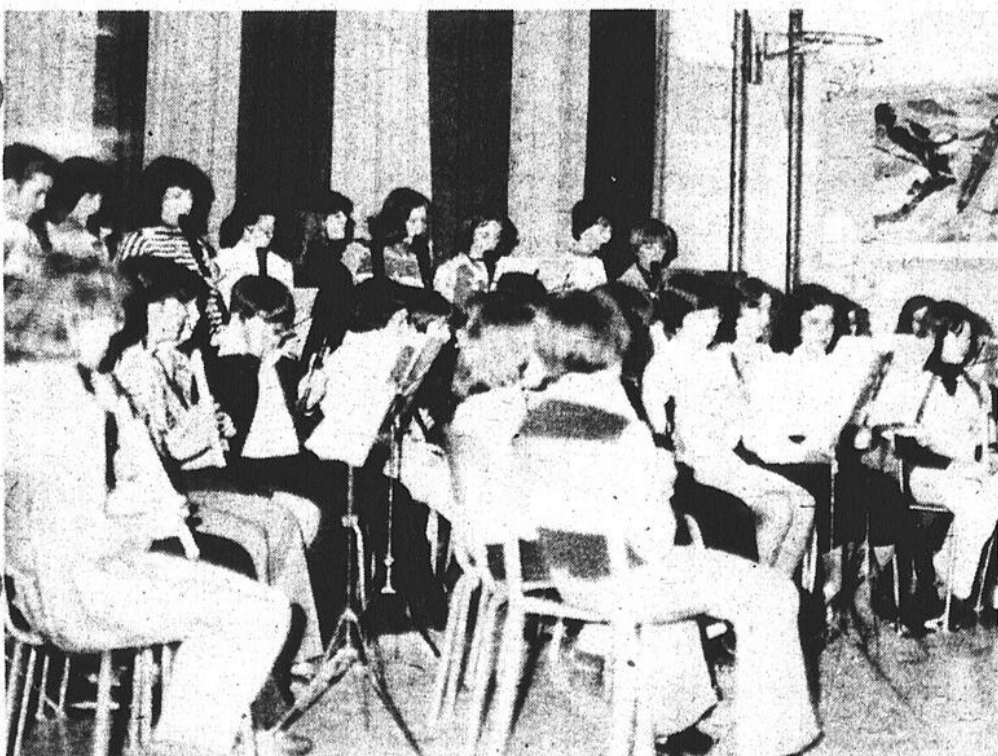
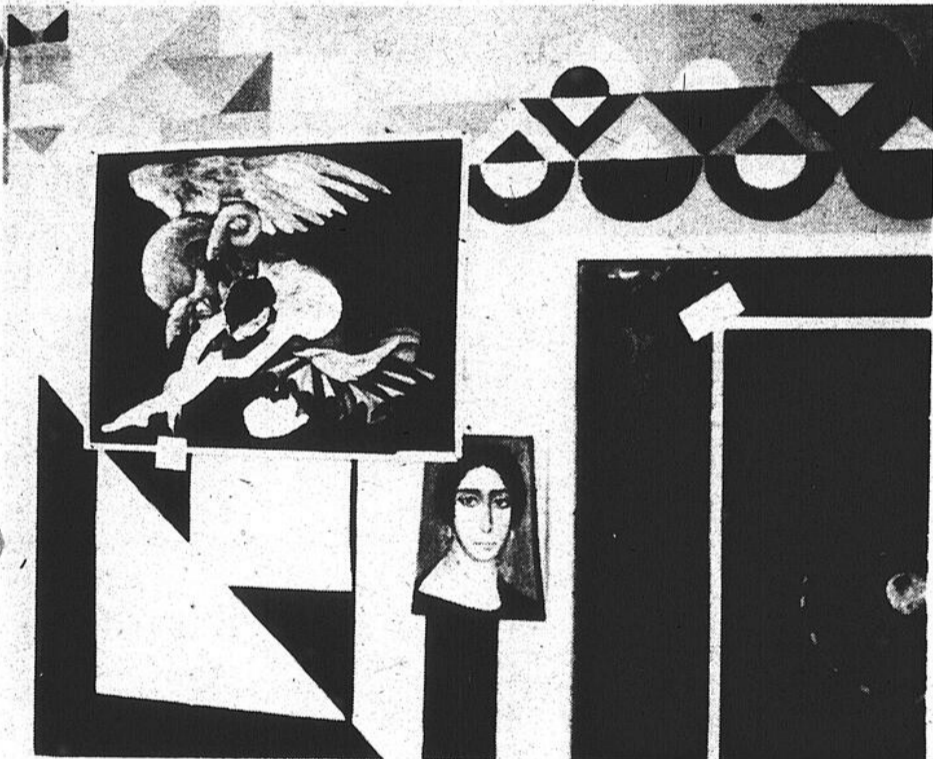

**DES MOTOCULTEURS POUR TOUS LES BESOINS**

**Ariens**

Ariens pour le jardinier sérieux et dont la terre requiert une préparation importante.

Le motoculteur ARIENS n'est pas égalable à cause de:

- sa fabrication
- sa solidité
- son esthétique...

**J. SICARD SPORTS**  
811 boul. Est, Louiseville, 228-5803

**FLEURISTE COLETTE GIRARD inc.**  
(fleuriste diplômée)

**1611 Ste-Anne Est Yamachiche**

- produits C.I.L.
- fleurs naturelles
- fleurs séchées
- plantes vertes
- arrangements floraux pour toutes occasions
- bientôt plants de parterres et de jardins
- graines de semence de W.H. Perron

Livraison gratuite à:  
Maskinongé, Louiseville, Yamachiche, St-Etienne-des-Grès, St-Barnabé, St-Sévère, St-Thomas, Pointe-du-Lac, Trois-Rivières, Cap-de-la-Madeleine.

**296-2106**

Nous expédions partout en province

# Les petites annonces

228-5532

Elles coûtent \$2.00 pour une parution ou \$5.00 pour 3 parutions. Elles sont toujours payables avant parution.



## LES PETITES ANNONCES

### TARIFS:

- 1 parution: \$2.00
- 2 parutions: \$3.50
- 3 parutions: \$5.00

**ELLES SONT TOUJOURS PAYABLES AVANT PARUTION**

*La date limite pour faire paraître une annonce classée est le lundi à midi (12.00 hrs) précédant la prochaine édition.*

**A votre service du lundi au vendredi de 9h. à 5h.:**

**228-5532**



**ILE St-Ignace**, 2 milles de Berthier. Chalets meublés, bord de l'eau. Pour inf.: s'adresser les fins de semaine à 15 Rg St-Laurent, Ile St-Ignace, tél.: (514) 836-3356.

**LOCAL** pouvant servir de bureau, au 2<sup>e</sup> étage, à louer au-dessus de la Pharmacie Louiseville. S'adresser tél.: 228-5582 (entre 3 et 5 h. p.m.) demandez R. Lemay ou laissez message.

**CHALET** et emplacement pour roulotte. S'adresser tél.: 268-5416 Ste-Angèle.

**LOGEMENT** neuf, situé près de l'église à Maskinongé, 3 pièces, chauffage électrique, entrée laveuse-sécheuse. S'adresser à 227-2032 ou 1-514-331-3356.

**LOYER** situé rue St-Laurent à Maskinongé. S'adresser à 227-2223.

**LOGEMENT** 5 1/2 pièces, entrée laveuse sècheuse, situé à la sortie du village de Maskinongé. Visitez le soir seulement. S'adresser à 227-4939 ou Tracy 1-514-743-7244.

**LOGEMENT** 4 1/2 pièces, au 1<sup>er</sup> étage, entrée pour laveuse, sècheuse, chauffage central à l'huile, au 401 rue St-Germain St-Edouard, libre le 1<sup>er</sup> juillet. S'adresser à: Marc Henri Casaubon 268-5276.

**CEUX** qui cherchent une maison de pension dans une famille d'accueil pour personnes âgées, j'aurais de libre une chambre pour un couple et une autre pour personne seule. S'adresser tél.: 227-4656.

**LOGEMENT** de 4 pièces plus chambre de bain, chauffé, tuiles de caoutchouc partout, libre le 1<sup>er</sup> juin, situé à 452 rue St-Laurent, Louiseville. S'adresser tél.: 228-4551.

**GRANDE** chambre à louer, située près du centre ville, dans un quartier résidentiel, paisible, entrée privée, libre immédiatement. S'adresser tél.: 228-4487.

**LOGEMENT** de 3 1/2 pièces, très moderne, idéal pour jeune couple, libre le 1<sup>er</sup> juillet; aussi aurais à vendre 2 grandes vitrines pour chalet d'été. S'adresser à 20 Notre-Dame Nord, Louiseville, tél.: 228-4700.

**LOGEMENT** de 4 1/2 pièces, situé au 402 St-Jacques, Louiseville, chauffage électrique, entrée pour laveuse et sècheuse, libre le 1<sup>er</sup> juillet. S'adresser tél.: 228-3251.

**TERRE** à louer avec kota de lait et bâtiments. S'adresser à tél.: 228-4312.

**CHUTES** de Ste-Ursule, maison à louer, à très bon prix, 4 1/2 pièces, très propre. S'adresser à tél.: 228-2312 après 5 heures.

**MAISON-MOBILE** 60' x 10', meublée ou non, libre le 1<sup>er</sup> juillet, située à 459 Notre-Dame Sud, Louiseville, aussi roulettes 20' à louer à la semaine, au mois ou toute la saison d'été, un léger acompte, réservera la roulotte de votre choix, allons porter sur place. S'adresser à 461 Notre-Dame Sud, Louiseville. Tél.: 228-4416.

**LOGEMENT** de 4 1/2 pièces, chauffage électrique, entrée pour laveuse et sècheuse, libre le 1<sup>er</sup> juillet, situé au 587 Notre-Dame Nord. S'adresser tél.: 228-2725 ou 227-4669.

**SAINT-SEVERE**, rang St-François, 26 arpents à louer pour pâturage, bordé par rivière, clôture en très bon état. Pour informations, s'adresser tél.: 514-683-3846 sur semaine ou 264-5376 fin de semaine.

**LOYER** de 3 1/2 appartements, chauffé, éclairé, eau chaude fournie, très propre, libre le 1<sup>er</sup> juin. S'adresser à M. Avellin Boulay, 1861 Principale, Ste-Ursule, tél.: 228-2556.

**LOGEMENT** de 3 1/2 pièces, situé rue St-Antoine, Louiseville, non meublé. S'adresser tél.: 228-5788.

**GARAGE** en toile de 20' x 10', en bonne condition, 2 sets de cuisine dont un chromé et l'autre en bois verni, 2 bureaux pour chalets. S'adresser tél.: 228-5105.

**MAISON** mobile modèle Parkwood 1974, 14 x 68 avec terrain disponible 100 x 100, prix à discuter. Pour informations, s'adresser à tél.: 227-2404 ou 227-2595.

**VENDONS** chevaux de toutes races, ainsi que équipement de selle, neuf et usagé. S'adresser à St-Paulin, tél.: 268-2848.

**VENDRAIS** 3 chaudières de trayeuse universelle avec compresseur, et robinet à air; un sauve-pas zéro bassin stainless, capacité 400 gallons. S'adresser à tél.: 296-3594.

**DEUX** chaises roulantes en bon état et une machine à coudre Singer non électrique. S'adresser à tél.: 264-5664, St-Sévère.

**10** cordes de bois franc, sec, à l'abri, de première qualité. S'adresser à tél.: 227-2448.

**1** bicyclette à gaz 90 C.C. "Suzuki", 1 tracteur Cookshutt 30, ancien modèle 1938. Le tout en bonne condition. S'adresser à Martine Saovie, 331 Rg des Ambroises, St-Léon, tél.: 228-2044.

**SET** de cuisine antique comprenant table ronde avec 2 bahuts et 5 chaises, aussi une autre petite table ronde antique. S'adresser tél.: 228-5298.

## A louer

**CHERCHONS** un loyer de 4 1/2 ou 5 1/2 pces situé à Louiseville. S'adresser à tél.: 228-3339.

**LOGEMENT** de 5 1/2 pièces, construction nouvelle, chauffage électrique, situé à Maskinongé, antenne de t.v. libre le 1<sup>er</sup> juillet. S'adresser tél.: 227-2051.

**LOGEMENT** de 5 1/2 pièces, eau chaude, entrée pour laveuse et sècheuse, très bien situé, à 115 St-Charles, Maskinongé, libre immédiatement. S'adresser tél.: 227-4886.

## A vendre

**CHALOUPÉ** de 12 pieds en fibre de verre, presque neuve, de marque Cadorette, avec fond double. S'adresser tél.: 885-3340 ou 885-3548 à St-Barthélemy.

**AVOINE** de semence de belle qualité. S'adresser à tél.: 228-2229 St-Léon.

**TERRE** à vendre: 150 arpents de terre cultivable, bâtiments de ferme en bon ordre, instruments aratoires si désirés, avec ou sans maison, située à 5 rg St-François, St-Sévère. S'adresser tél.: 264-5401.

**SET** de salon Colonial, comprenant fauteuil, chaise pivotante, table et lampe. S'adresser à 227-2302 le soir seulement.

## FAIRE-PART

Cartes d'affaires  
Circulaires  
Papeterie de bureau  
Conception graphique  
Demandez un de nos représentants à tél.:

**296-3335**

## NORMAND TRUDEL

entrepreneur en Stucco imitation de pierre et brique  
**ESTIMATION GRATUITE**

911, Savole  
St-Justin  
Tél.: 227-2114



## Encan

Achat — échange  
vente à commission  
Tous les dimanches  
après-midi, à 2 hres chez

**CLAUDE V. GELINAS**  
— encanteur licencié —  
2700 St-Louis  
St-Paulin — 268-5361

## FUTURS MARIÉS

Pour des photos originales réservez dès maintenant

## LAPOINTE PHOTO ENR.

2 photographes d'expérience.  
Tél.: 228-4111

Pour photos d'amateurs service de 24 heures.  
256 St-Laurent — Louiseville



*André Petit*, b. sc. app., a.g.  
arpenteur-géomètre

200 ave Ste-Marie,  
LOUISEVILLE, P.Q. J5V 1E9 Tél. (819) 228-3608

## Claude Vertefeuille Inc.

Assurances Générales

200, Ste-Marie — Tél.: 228-2727 — Louiseville

Responsabilité de tous genres  
Automobile.  
Feu



- Stabilité
- Service
- Sécurité

## PEINTRE Claude Lessard

400 St-Jacques  
Louiseville  
228-5172  
ou 228-5204  
**PEINTURE**  
Intérieure  
ou extérieure  
Travail soigné



Société Canadienne du Cancer

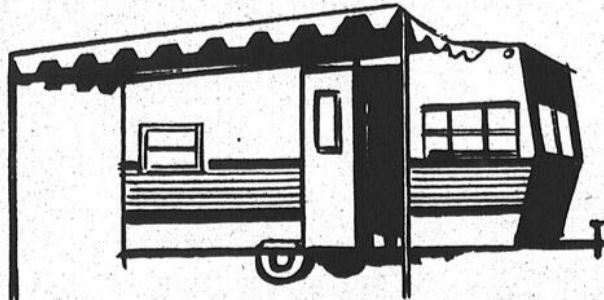

## CHARTIER & NOËL INC.

1061 boul. Est  
228-5402

Louiseville  
228-5117

Pour service de réfrigération domestique et commerciale, tél.: 228-2298.

Choix de maisons mobiles usagées de toutes grandeurs, pour résidences ou chalets d'été à partir de \$2,500.00

**A VENDRE:** très belle qualité d'orge de semence de marque Laurier provenant de semence certifiée. Aussi, bois de poêle et bois de foyer. S'adresser à Jean-Denis Bellemare, Maskinongé, tél.: 227-4600.

**MAISON** de 25' x 50', 4 chambres, salon, cuisine, chambre de bain, sous-sol fini, terrain de 180' x 120', rivière navigable tout l'été jusqu'au Lac St-Pierre, grand jardin. S'adresser à 947 Notre-Dame Sud, Louiseville, 228-2355.

**MAISON** en brique à deux logements, un de 4 1/2 pièces, située au 203, Pied de la Côte à Maskinongé. S'adresser tél.: 227-2112.

**UN boeuf "Holstein"** pur sang, enregistré, de 10 mois, à un B.C.A. moyen de 144-140. S'adresser tél.: 228-3741.

**TENTE-ROULOTTE** "Starcraft" avec toit et côtés rigides, toute équipée. S'adresser tél.: 228-5398 ou 228-5421.

**PATATES** de semence rouges et blanches; roulotte Unik, 13 pieds, en fibre de verre; remorque 6 x 4, bicyclette de fille 3 vitesses à l'état de neuf. S'adresser le soir à St-Justin, tél.: 227-4450.

**MAISON** à 3 logements, située à 41 rue de la Fabrique, Louiseville, bonnes conditions. S'adresser à Françoise Martin, tél.: 228-5889 ou 228-2919.

**JEANS.** Jeans légers imperfections, sans poche à \$8.95, avec poche \$12.95, jackets non lavés \$11.95, ensembles corduroy H.I.S. \$23.95; chandails et tops à \$3.95. Ces prix sont nets. 12 marsques de jeans pour mieux vous servir. Escompte de 10% temporaire sur toute marchandise non annoncée, en magasin. A la Boutique Apollon, 712 Ste-Anne, Yamachiche, tél.: 296-3082.

**TUYAUX** de ciment de 6 à 30 pouces; tuiles de ciment pour patio, trottoir, tour de piscine; bordure de chemin; accotement de "parking"; blocs décoratifs, etc... S'adresser à Ciment Isabelle & Fils Enr., 821 Grande-Rivière Nord, Yamachiche, Maurice Isabelle prop. tél.: 296-3080.

**LAVEUSE** à vaisselle automatique, 3 tondeuses à gazon au gaz, 1 souffleur à neige. S'adresser à tél.: 228-4467.

**MAISON** mobile meublée "Windsor" très propre, 60' x 12'. S'adresser après 6 heures à 227-2530.

**MENAGE** neuf n'ayant pas servi, comprenant: 3 mobiliers de chambres, colonials, 1 mobilier de salon colonial, ainsi qu'un réfrigérateur 15 p.c. et cuisinière 30 p.c. S'adresser à Normand Lessard Tél.: 228-2711.

**2 vaches** fraîches vèlées, une velette en mai, provenant d'insémination artificielle. S'adresser à St-Alexis des Monts, tél.: 265-2836.

**ROULOTTE** Champlain, 24 pieds, hivernisée, complètement équipée. S'adresser tél.: 268-5306 à St-Paulin.

**FENETRES** 5 x 6 pieds \$20.00 chacune; 1 adoucisseur d'eau \$280.00 neuf; 1 fournaise à air chaud ayant servi 2 hivers et en parfait ordre \$250.00, 95,000 B.T.V.; 1 lumière de rue, genre sentinelle et 20 poteaux de fer troués en T de 7 pieds, clôture et barrière de 4 pieds le tout \$75.00. S'adresser au 391 rue Notre-Dame, St-Barnabé.

**PLANTS** de tomates, de fleurs et de légumes, de tout pour jardin et potager. S'adresser à Florent Mélançon, 240, 3e rang, St-Barnabé Nord, Tél.: 264-5325.

**ATTENTION CULTIVATEUR!** GRAINS DE SEMENCE: avoine Scott certifiée no 1, germination 98%; avoine Garry, certifiée no 1, germination 99%; orge Bonanza, enregistrée, à vendre. S'adresser à Marc Saucier, 340 Petite-Rivière, Louiseville, tél.: 228-5265.

**PIQUETS** de cèdre, longueur de 6 et 7 pieds, à vendre. S'adresser tél.: 228-2963.

**MAISON** de 9 1/2 appartements comprenant 6 chambres, 2 salons, une grande salle à manger, 1 cuisine salle de bain et dépense. Chauffage central, entrée laveuse et sècheuse. Chauffe-eau, 1 garage et 1 grand hangard. Personnes intéressées seulement. S'adresser à tél.: 228-3491, 251 Ste-Marie, Louiseville.

**TERRE** de 60 arpents, située dans le Rang St-Jacques à Maskinongé. S'adresser tél.: 227-4429.

**VENDRAIS** réfrigérateur à liqueurs usagé pouvant servir pour chalet ou restaurant, prix \$125.00. S'adresser à 377-3682.

**VACHES** à lait de race Holstein, fraîches vèlées; aussi jeune taureau à vendre. S'adresser tél.: 819-268-2007.

**BICYCLE** Kawasaki 500, 3,000 milles, très bonne condition, garanti. S'adresser tél.: 819-268-2187.

**5,000 piquets** de cèdre, 1,000 balles de paille. S'adresser à Rosaire St-Cyr, Ste-Ursule, 228-5654.

**PETITS chiens** de race chiwawa âgés de quatre mois, le père est enregistré, pesant trois livres à l'âge adulte. S'adresser à Mme Joseph Michaud 320 rue York, St-Barthélemy. Tél.: 885-3386 ou 885-3733.

**MAISON-MOBILE** à vendre avec ou sans terrain (125 x 100) meublée ou non meublée (style futuriste). S'adresser le soir seulement à 227-2320.

**1 poêle électrique** combiné à l'huile, 1 réservoir 125 gallons, 27 pieds de tuyau chromé. Le tout en parfaite condition. S'adresser tél.: 228-2405 St-Léon.

**VENDRAIS** polisseuse commerciale marque "Choisy", lave et poli, avec 2 brosses de 15 pouces pour laver et 4 brosses pour polir, en très bonne condition, aussi balance de comptoir pesant jusqu'à 20 lbs. S'adresser à 296-3353.

**AVOINE "Garry", orge "Bonanza",** retour de certifiée. S'adresser tél.: 296-3536.

**FOIN** pressé à la corde ainsi que avoine de semence à vendre. S'adresser tél.: 228-5627 Ste-Ursule.

**POELE** à bois et électrique sur le 220. Annexe blanche avec plate. Set de cuisine en fer forgé. Box-stove. Bureaux de chambre et radios antiques. Visiter après 6 heures p.m. S'adresser à Roland Deschênes, 251 Ste-Elisabeth, Louiseville.

**TENTE-ROULOTTE,** marque "Belon" avec cuisinière. S'adresser à tél.: 228-2417.

**A vendre ou à louer**  
**TRES** beaux terrains à vendre ou à louer sur le bord du grand lac dans le village de St-Alexis-des-Monts, endroit très tranquille, proche des restaurants, épiceries, etc... Pour informations, s'adresser tél.: 514-683-3846 sur semaine et 264-5376 fin de semaine.

**A vendre**  
1 yacht 14 pi. en fibre de verre avec servo-direction, moteur 40 forces "Mercury" avec toile; 1 trailer rigide d'animaux; 1 grange 26 x 30 lambrie en bois, tôle ondulée presque neuve, en bonne condition. S'adresser tél.: 227-2410.

**10 truies** gestantes devant mettre bas fin mai début juin. S'adresser à tél.: 228-2411.

**YATCH** à vallon Cadorette 15 1/2 pieds de long, 70 forces, Johnson ave power-trim, avec toit, tout équipé, presque neuf. S'adresser à tél.: 228-5488.

**MOBILETTE** "Yamaha" 1976, avec dossier. S'adresser tél.: 227-4402.

**MAISON** de 26' x 34', 3 chambres, salon, cuisine, chambre de bain, chauffage électrique. S'adresser tél.: 228-3467 après 6 hrs.

**REFRIGERATEUR** une porte de marque "Frigidaire" idéal pour chalet, en très bonne condition. S'adresser à St-Paulin. Tél.: 268-2659.

**A QUI LA CHANCE?** Propriété à vendre, située dans secteur résidentiel, 8 pièces finies comprenant: 4 chambres, salle de bain, cuisine, salon, salle familiale avec foyer et salle de couture, chauffage à l'électricité. Prix avantageux. Pour rendez-vous, téléphonez sur heures de travail à 228-3621, après 5 hrs à 228-4843.

**ROBE** longue pour mère de mariée, en pou-de-soie, bleu pâle, grandeur 13-14 ans, n'a été portée qu'une fois, prix: \$30.00. S'adresser tél.: 228-5152.

**ARMOIRES** de cuisine peintes blanches, tablettes recouvertes d'arborite et évier avec tablier en porcelaine blanche avec robinets chromés. Le tout en parfaite condition. S'adresser tél.: 227-2186.

**LAVABO** de salle de bain en porcelaine blanche, très propre, ainsi que robinets, porte-serviettes et tuyauterie, chromés, en parfaite condition. S'adresser tél.: 227-2186.

**CHALOUPÉ** de 12 pieds en fibre de verre, presque neuve, de marque Cadorette, avec fond double. S'adresser tél.: 885-3340 ou 885-3546 à St-Barthélemy.

**ROULOTTE "HOLIDAY"** 18 1/2 pieds, toute équipée, très propre, à vendre. S'adresser à tél.: 228-5973 Louiseville.

**TROUPEAU** de 7 vaches, 1 taureau, à tout prendre \$3,000.00. S'adresser tél.: 296-3478 le soir.

**SET** de cuisine comprenant une table et 4 chaises avec pattes chromées, un petit meuble, à très bon marché. S'adresser tél.: 227-2492.

**CHALET** de style suisse au bord du Lac Thomas, à 2 pas du terrain de gol St-Didace. S'adresser tél.: 835-2585 à St-Gabriel.

**CHASSIS** et portes usagées. S'adresser tél.: 228-3420.

**STEREO** modulaire Zenith, Allegro 3000, il enregistre cassettes 8 pistes. S'adresser tél.: 228-5184 de 5 h. p.m. à 7 h. p.m.

**ENSEMBLE** de camping au gaz propane, poêle, chaufferette, fanal avec toutes les connexions et bombones, le tout presque neuf, n'a servi que 3 fois. S'adresser tél.: 228-2203 après 6 hrs.

**BICYCLETES** une 3 vitesses pour dame, 2 ans d'usage; une ordinaire C.C.M. pour dame, 1 an d'usage. S'adresser tél.: 228-3264.

**TV** Panasonic 12 pouces, noir et blanc, 2 ans d'usage, balançoire de parterre, 2 ans d'usage, vendrais à très bon prix. Stéréo genre cabinet avec radio AM/FM et cassettes. S'adresser tél.: 228-5306.

**POELE** blanc à gaz, 4 ronds, 30 pouces, très propre. S'adresser à 1170 Notre-Dame Sud, Louiseville, tél.: 228-2115.

**Fiducie du Québec**  
le Trust des Caisses populaires

**375-1601**

**YAMACHICHE**

Petite terre de 25 arpents avec une bonne maison et bâtiment, route asphaltée.

**MASKINONGÉ**

Maison de 2 logements de 5 1/2 pièces chacun et remise de 25' x 28', construction récente.

**YAMACHICHE**

Garage réparation générale avec bungalow de 5 1/2 pièces, construction 1975.

**LOUISEVILLE**

Meunerie avec machinerie, 2 grands entrepôts, maisons de 2 logements dont un de 7 1/2 pièces et un de 4 1/2 pièces, chiffre d'affaire très appréciable.

**LOUISEVILLE**

Maison de campagne en briques de 9 1/2 pièces, très propre, avec garage double, terrain de 160' de façade x 120'.

**ST-LEON**

Garage en tôle ondulée manufacturée de 40' x 80' x 14' de haut au centre, grand terrain, faut voir.

**RUE LEMAY LOUISEVILLE.** Très bonne maison de 3 logements de 6 1/2 pièces et 2 de 3 1/2 pièces, venez visiter, très bon prix.

Nous avons des logements à louer, terrains à vendre, aussi plusieurs chalets.

**MAURICE AUGER**

150 St-Aimé

Louiseville

Interurbains acceptés

228-4929

**PHOTOCOPIEUR**

Photocopieur automatique de marque A.B.Dick pouvant reproduire 10 copies à la minute de format allant jusqu'à 10 X 14", actuellement en opération, valeur de \$250.00, à vendre au prix de \$850.00

Aux intéressés de venir le voir et l'essayer à:

**L'IMPRIMERIE GAGNE LTEE**  
610 rue Gagné  
ST-JUSTIN (819-227-2212)

**Résidence à vendre**

Directement du propriétaire, luxueuse résidence située à 121 St-Marc, Louiseville, un bas comprenant 9 1/2 pièces et garage chauffé, le haut comprenant 6 1/2 pièces, le tout très joliment décoré. Inclus dans la maison: laveuse de vaisselle, poêle, réfrigérateur, laveuse et sècheuse, rideaux et tapis neufs dans tous les appartements, fixtures électriques de 1ère qualité. Maison à l'état de neuf. Cause de vente: transfert à Montréal. **Pour rendez-vous, tél.: à Montréal à (514) 254-7806 ou (514) 353-2936.**

Adressez-vous en toute confiance à  
**LA TEINTURERIE**  
**ST-LAURENT**

Nettoyage - pressage  
Lavage de chemises.

Au service de Louiseville  
et du comté depuis 34 ans.

51 ans d'expérience pour mieux vous servir.

131, St-Aimé (rue de la gare)

Tél.: 228-4477 Louiseville

**ANTENNE**  
**T.V. couleur — noir & blanc**

**228-2151**

**R. LAROUCHE**

**RÉPARATION**  
*d'Appareils*  
**MÉNAGERS**  
électriques.  
**André Pombert**  
271, Ste-Elisabeth  
Louiseville.

**F. Benoit**  
**Service Enr.**  
315 Petit-Bois  
Maskinongé  
Tél.: 227-2358  
Réfrigération  
domestique  
et commerciale  
Air climatisé  
vente  
et service.

**Montour**  
**Réfrigération**  
**Enr.**  
Contracteur  
licencié  
540, Grande Carrière  
Louiseville  
228-5459  
**RÉFRIGÉRATION**  
- Industrielle -  
- Commerciale -  
- Air climatisé -  
Pièces pour  
toutes marques  
de Bulk-Tank

**SERVICE**  
Réparations sur toutes  
les marques de laveuses,  
sècheuses,  
poêles électriques.  
**FERNAND VIAU**  
**SERVICE**  
944 Notre-Dame Sud  
Louiseville,  
228-5790

**YVON**  
**LEFEBVRE**  
Entrepreneur  
Stucco  
  
Imitation de  
pierre et brique.  
Décorateur  
Peintre  
600, rue Notre-Dame Sud  
Louiseville  
Tél.: 228-5536

**CHENIL**  
**DU GRAND**  
**BERGER**  
  
2500 Rang Paul Lomay  
Ste-Ange-de-Prémont  
Tél.: (819) 266-5753  
• club de dressage  
• vente & élevage  
• races de haute lignée:  
berger allemand, bouvier des Flandres, Schnauzer géants, Akita  
• service de pension

# Les petites annonces

**MAISON** hiver-été de 4 1/2 pièces avec cave, construction 1970, entièrement meublée, sur terrain paysagé de 2 arpents 1/4 carrés, avec possibilité d'un lac, à la Rivière aux Ecorces (no 12), St-Alexis-des-Monts, prix: \$18,000.00 (comptant ou à termes). S'adresser tél.: Montréal 1-514-523-7356 entre 6 et 9 hres p.m. ou à St-Alexis 265-2790 les fins de semaine.

**ATTENTION** cultivateurs! Piquets de cèdre de 6 pieds à vendre, aussi allons livrer. S'adresser à: Charles Croisetière, Maskinongé, tél.: 227-2439.

**CHARRUE** 3 raies, 1 herse à roulettes de 20 disques hydrauliques. S'adresser à tél.: 228-5311.

**POELE** Electrique 30, pouces, en bonne condition, très propre avec four automatique. Prix: \$100.00 aussi perches de cèdre pour clôture. S'adresser à tél.: 228-4890.

2 maisons à revenu situées sur la rue Notre-Dame Sud, l'une de 4 logements dont un 7 1/2 pièces, 2 de 4 1/2 pièces, 1 de 3 1/2 pièces; en excellent état, sur 2 étages; l'autre maison de 2 logements de 6 1/2 pièces. S'adresser à Mme Morin 228-4982 ou 228-4416, personnes intéressées seulement.

**GRAVEL TAXI**  
au centre ville  
Laurent Gravel,  
prop.  
230 St-Laurent  
Louiseville  
**228-5686**  
Voyagez en toute sécurité avec Laurent.

**MARCEL GELINAS**  
— atelier de soudure —  
Spécialité:  
réparation de boîtes de camions en aluminium, stainless steel, acier; machinerie lourde et agricole.  
1-A Route Beauséjour Maskinongé  
Tél.: atelier: 227-2277 résidence: 228-3291

**Dubeau, Lafrenière, Simard**  
— entrepreneurs —  
plâtre, stucco,  
imitation de pierre & brique  
Formes et couleurs au choix  
Satisfaction assurée  
Estimation gratuite  
110 St-Marc, Louiseville:  
228-4012 228-4176 228-3413

**Commencez par marcher. Vous finirez par courir.**  
PARTICIPATION  
Marchez. Dès aujourd'hui.

**MAISON** de 5 1/2 pièces, plus sous-sol, construction 1971, terrain de 100' x 120' situé au 944 Notre-Dame Sud, Louiseville, tél.: 228-5790.

**Divers**  
**ATTENTION**  
Demande de couturières à domicile pour linge d'enfants (robes pour fillettes) de 2 ans à 6 ans x. S'adresser à 227-4601, demandez Mme Béland.

**ATTENTION! Vendredi c'est le 13.** Almeriez-vous que je tire aux cartes? Si oui, téléphonez-moi à 228-3198.

**TRAVAIL** à temps partiel pour gens mariés. Téléphonez après 5 hres à frais virés à 1-514-325-0859, à Montréal.

**PRENDRAIS** personnes âgées en pension, vie familiale, confort, chambre privée ou 2 personnes. S'adresser tél.: 296-3478 le soir.

**PERDU** lunettes d'enfant, monture en métal noir, récompense promise. S'adresser tél.: 228-5583.

**GALERIES** complètes faites sur mesure, à prix d'abaînes. Ex: galerie 6' x 12' avec rampe, fabriquée et installée, \$298.00. S'adresser tél.: 377-1818.

**DESIRERAIS** garder des enfants les fins de semaine. Je suis sérieuse, on peut me faire confiance. S'adresser à tél.: 265-2324 St-Alexis des Monts.

**COUTURIERES** demandées avec expérience sur machine simple pour travailler à la manufacture ou à domicile. S'adresser à Fine Toys Co. tél.: 885-3641.

**PRENDRAIS** taures en pacage aussi vendrais une chaudière de marque Surge, en très bonne condition. S'adresser à tél.: 296-3509.

**FAITES** bêcher votre jardin en appelant à tél.: 228-2580. Premier arrivé, premier servi.

**FILLE** demandée pour travail dans maison privée et petit magasin de linge à St-Charles de Mandeville. Travail du lundi matin au samedi 5 heures. S'adresser à tél.: 835-7210 après 7 heures p.m.

**ON** demande des couturières avec expérience pour vêtement d'enfant. S'adresser à Ideal Sewing, 181, St-Charles, Louiseville, tél.: 228-4192.

**CULTIVATEURS** et autres. Pour vos travaux mécanisés: soit égouttement, épierrage, défrichage, etc. Je suis à votre disposition. Possède "Bulldozer D7". Téléphonez-moi en tout temps. S'adresser à Robert S-Yves, 1891, Rg des Chûtes, Ste-Ursule, tél.: 228-5634.

**FEMME** seule cherche un logement de 3 1/2 ou 4 1/2 pièces à Louiseville. Bonnes références. A vendre une table de Poker comme neuve. S'adresser à tél.: 228-2250.

**REPARATION** de bicyclettes 10 vitesses ou ordinaires et réparation de pneus de bicyclettes. SE'adresser à 512 Ste-Marie, Louiseville, tél.: 228-4898.

**REMERCIEMENTS** A Jean XXIII pour faveur obtenue avec promesse de faire publier: A.D.T.

**EXTERMINATION:** insectes rongeurs, estimé gratuit. J.G. Dubé, extermination, tél.: 228-2590.

**COUTURIERES:** Couturières avec expérience demandées. S'adresser à Confection Johanne, 191 Avenue du Parc, Louiseville, tél.: 228-4607.

**DEMANDE** couturières à domicile pour travailler le pantalon et le manteau de 2 ans à 6x. S'adresser tél.: 228-3183.

**POUR** trouver votre idéal écrivez à Courrier intime Enrg. C.P. 266 Station Youville, Montréal, H2P 2V4. Envoyer enveloppe affranchie, mandat ou argent. Un nom \$2.00, deux noms \$3.00, six noms \$5.00, dix noms \$8.00, abonnement un an: \$25.00.

**ATTENTION,** planteurs de tabac. Un hy-boy, machine servant au cassage et arrosage du tabac à cigarettes, en parfait ordre. Si intéressé, veuillez vous adresser à Marcel Beauparlant tél.: 887-2504.

**GRATIS,** chandail GWG avec achat de jeans, salopettes, jumpers, en denim naturel ou indigo, prix net ou 10% d'escompte, à votre choix. Avons choix complet de costumes de bain et brassière "Wonder Bra" et "D'ici"; à la Boutique Apollon, 712 Route 138, Yamachiche, tout près de la Banque Provinciale, tél.: 296-3082.

**PRENDRAIS** enfants en pension, à la semaine ou à la journée. S'adresser tél.: 268-5409.

**FULLER BRUSH Co.** Ltee aurait besoin de 2 représentants(es) à plein temps et 5 à temps partiel dans la région pour vendre ses fameux produits. Excellente commission. Pour informations, tél.: 1-514-759-1025 ou Case Postale 125, Joliette.

**DEPUIS** 20 ans à votre disposition à prix spécial pour tous genres d'encans: Fernand Nadeau, En-canteur licencié, St-Marcel, Cté Richelieu, tél.: 1-514-794-2766.

**COUPLE** sans enfant cherche logement de 4 1/2 ou 5 pièces, dans la région de Louiseville, avec stationnement pour auto et remorque. S'adresser tél.: 228-5292 après 5 hres.

**FEMMES** demandées. Opératrices demandées pour travail à domicile avec expérience, pour poser poches et fermetures éclair de pantalon d'enfant. S'adresser à Fine-Togs Co. Tél.: 885-3641.

A cause de notre programme d'expansion, avons besoin de trois dames pour montrer nos produits, 10 heures par semaine. S'adresser à 227-2308.

## Autos-Camions

**FORD** Custom 500, 1974, très propre, en bon ordre. S'adresser tél.: 227-4463.

**DODGE MONACO** 1968, "hard top", moteur et transmission presque neufs, 2 portes, moteur 318. S'adresser tél.: 228-3620.

**PONTIAC** Grand AM sport 73 tout équipé, peinture neuve, bas millage. S'adresser à 227-2043.

**CAMION** Dodge 1971, 1 tonne avec boîte fermée. S'adresser à 227-2223.

**CAMION** Ford, 4 tonnes, 1969, pour pièces. S'adresser tél.: 228-4460.

**TOYOTA** Corola 73, manuel en bonne ordre. S'adresser à tél.: 227-2308.

**CHENILLE** J-5 Bombardier à vendre avec trailer. S'adresser tél.: 228-2963.

**THUNDERBIRD** 1969, V-8, en bonne condition, tout équipé, prix: \$500.00. S'adresser tél.: 296-3335 ou 296-3394 demandez Michel.

**FORD LTD** 1973, moteur 400, 2 jets, 4 portes sedan, automatique, servo-freins, servo-direction, en bonne condition. S'adresser tél.: 228-3990, le soir seulement.

**MERCURY** Cougar XR7, 1973, radio am/fm stéréo, vitres électriques, bas millage, prix: \$2,300. S'adresser tél.: 228-4108.

**FIREBIRD** Formula 1976, 400, 4 bariils, manuelle, gris, intérieur noir, 6 pneus Michelin. S'adresser tél.: 379-4931, Josette Lacoursière.

**CAMARO** 1973, très propre, en parfaite condition, millage: 32,000 milles, très bon prix. S'adresser tél.: 228-2817.

**DODGE** Charger 1974, 2 portes, moteur 318, transmission automatique, roues rallye, pneus radiaux, de couleur rouge, très propre. S'adresser tél.: 228-5975.

**MARQUIS BROUGHAM**, 1973, 4 portes, moteur 455, carburateur 2 jets, automatique tout équipé, mécanique parfaite, pneus presque neufs. S'adresser tél.: 228-2692 ou 228-2198.

**VALIANT** 1963, 6 cylindres, automatique, 2e moteur, peinture neuve d'un an et demi, très propre, mécanique et accessoires en excellente condition; en plus 7 pneus et plusieurs pièces de rechange; prix \$300.00. S'adresser le jour à 228-4128 ou après 5 1/2 hres à 228-4616.

**MOTO** 350, 4 cylindres, 1974, en très bonne condition, seulement 6,000 milles. S'adresser tél.: 228-3805 seulement le soir.

**HONDA** 1975, moto-cross Elsinore 250, très bas millage, bas prix. S'adresser tél.: 228-5300 après 6 hres ou 228-3246 après 6 hres.

**PLYMOUTH** Fury 75 Custom, 2 portes, 26000 milles, en très bon état. S'adresser à tél.: 227-2156 ou (514) 326-4307.

**STATION Wagon** Coloni-Park, 1974, Mercury, très propre, bas millage. S'adresser tél.: 228-3287.

**TOYOTA** Corolla, 1970, automatique, 2 portes, peinture neuve, en bonne condition. S'adresser tél.: 228-4910.

2 camions Pick-Up, 1/2 tonne, un Ford 1971 et un GMC 1970, très bon prix. S'adresser tél.: 228-2963.

**PLYMOUTH** Satellite Seebring, toit vinyle "hard top", 2 portes, 1973, moteur V-8, 318 p.c., servo-freins, servo-direction, grosse transmission, en bonne condition et à bon prix. S'adresser à tél.: 228-2831.

SI...  
ou  
**OXFAM**

## Maskinongé

par mme léo vermette

### Naissance

La publiciste.

#### Compte-rendu de l'A.F.E.A.S.

Notre assemblée du 19 avril dirigée par notre présidente Mme Carmen Lavoie, il fut question d'un sujet très attrayant: les fleurs séchées. C'est Mme Doris Pellerin de Les Serres Louiseville, 350 rue St-Marc, qui prépara avec beaucoup de talent, quelques arrangements floraux en prodigant de nombreux conseils; elle était accompagnée de son époux. Nos visiteurs étaient les invités de la responsable des arts ménagers Mme Marguerite Gerbeau. Ils nous ont offert en prix de présence un magnifique bouquet de fleurs séchées et trois jolies plantes naturelles. Mmes les absentes, vous auriez sûrement aimé gagner... Je remercie au nom du groupe ces invités et j'encourage nos membres et leurs amies à leur rendre visite car ce sont des gens fort sympathiques. Solange Masson, publiciste.

A M. et Mme Pierre Grenier (Doris Cormier) est né un fils baptisé le 8 mai sous les prénoms de Joseph, Jacques, Mathieu. Parrain et marraine: M. et Mme Jacques Grenier, grands-parents de l'enfant. Porteuse: la maman du bébé! Félicitations!

#### Visite de la paroisse

M. le curé visitera cette semaine les paroissiens des rues St-Laurent Est, St-Laurent Ouest, St-Denis et Paquin.

#### Chronique des Tournesols

Samedi le 21 mai, un cyclotron est organisé au profit des "Tournesols" (Cadets de Maskinongé). L'argent recueilli servira à l'achat de musique pour le corps.

La Direction Meilleurs vœux à la cadette Sylvie Vertefeuille qui a célébré son anniversaire de naissance la semaine dernière.

#### Parlons Baseball

Dimanche dernier avait lieu l'ouverture officielle du baseball. Merci à Mme Renée Bruneau, aux Tournesols et à tous ceux qui ont fait partie du programme d'ouverture. On remarquait aussi la présence de M. Emilien Côté, de Trois-Rivières, arbitre en chef de la Ligue.

Dimanche prochain, l'hymne national sera interprété par M. Lucien Gagnon, homme d'affaires de Maskinongé. La batterie d'honneur se composera de MM. Odilon Lebrun (Odilon Lebrun & Fils Inc.) Gaston Lebeau, président de la Caisse Populaire de Maskinongé ainsi que de M. Gilles Coutu, échevin au conseil de la paroisse.

#### Grande merci

Les Filles d'Isabelle de Maskinongé remercient pour l'accueil et la générosité des gens de la paroisse à l'occasion de la quête qu'elles ont faite à domicile pour l'oeuvre du Cancer. Elles ont recueilli la somme de \$501.42.

#### Invitation de l'A.F.E.A.S.

A l'occasion de la Fête des Mères, l'A.F.E.A.S. invite ses membres et leurs époux à une soirée spéciale mardi le 17 mai à l'endroit habituel à 8 heures précises. Notre réunion se transformera donc en soirée reconnaissance avec un bingo offrant \$100.00 (cent) en prix, un délicieux goûter, une fleur à chaque dame... etc. Celles qui désirent échanger des plantes n'auront qu'à les apporter. Au plaisir de vous y rencontrer Mesdames et Messieurs!

Veillez prendre note que nos membres auront jusqu'à la fin de mai pour donner leur nom à Mme Marielle Lebeau, pour le voyage du 28 juin déjà annoncé. A partir du 1er juin, nous accepterons les non-membres pour compléter le voyage.

#### Communiqué

La direction de la S.S.J.B. est toute heureuse de vous annoncer que le Projet atelier de récupération de volumes (Bibliothèque) a été accepté dans le programme "Jeunesse Canada au travail".

Le projet créera cinq emplois pour un joli montant de \$6804. Ce projet rendra des services à notre population. Nous avons des remerciements à adresser à notre député fédéral M. Antonio Yanakis et à son équipe. Le programme sera exécuté avec soin. Vous tous qui avez des volumes dont vous voulez vous défaire, mettez-les de côté et on passera les recueillir. Nous vous donnerons d'autres directives bientôt. Lors de notre soirée de présentation des duchesses, Mme Jeanne D'Arc Livernoche agissait comme maître de cérémonie. Elle fit une présentation des plus intéressantes de chacune de ces jeunes filles en décrivant leur caractère, leur goût et leurs projets d'avenir. La musique était sous l'habile direction de M. Raymond Laroche et sa disco mobile. Merci à tous pour votre encouragement sans oublier les personnes qui nous ont aidés à organiser cette soirée. Mme Jeanne Morin, publiciste.

**L'ECHO AU SERVICE DE 28,000 LECTEURS CHAQUE SEMAINE**

# Saint-Justin

vette masson

## Ou en est-on avec l'eau?

Les travaux de sondages effectués dans la montagne au cours du mois d'avril n'ont donné que des résultats négatifs. D'autres sondages se font à proximité de la demeure de M. André Clément et en fin de semaine on apprendrait

**NOUVEAU**

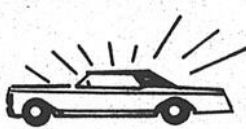
**chez**  **LAVE-AUTO**  
ouvert  
au  
public

**VIANNEY BELLEMARE**  
501 Bois-Blanc  
St-Justin, 227-4639

que même a une profondeur de plus de 650 pieds on n'a pas encore trouvé l'eau qu'on s'attendait d'avoir à cet endroit.

### Eau payable

La cotisation de la taxe d'eau couvrant la période du 1er mai au 1er novembre 1977 pour les abonnés du Syndicat Coopératif de St-Justin est payable au bureau du secrétaire du syndicat.

### Spécial disco

Samedi le 14 mai à 20:30 heures on danse au son de la musique disco de Jean-Guy Deshaies. Bienvenue à tous!

### Elle est choisie...

Félicitations à Line Paquin, fille de Donat, qui a été choisie duchesse pour représenter St-Justin lors des fêtes de la St-Jean qui se dérouleront à Maskinongé en juin prochain.

### Décès

A l'hôpital Maisonneuve de Montréal, samedi dernier, est décédé le Rev. Fr. Edgar Lamarche c.s.v., bien connu à St-Justin, où il compte plusieurs parents. Funérailles à Maison Provinciale des Clercs de St-Viateur de Joliette, mardi.

### Ce fut un succès

La parade de modes organisée par l'A.F.E.A.S. la

semaine dernière nous faisait voir les plus récentes modes de la boutique Création Bybiane des Galeries de Louiseville. Mme Madeleine Picotte a joué le rôle de commentatrice en décrivant avec brio des créations nouvelles et fort jolies pour l'été 1977. Une musique ambiante a apporté un cachet spécial à la présentation des modes. Un délicieux goûter a été servi à l'intermission. Plusieurs prix de présence ont été attribués à la fin de la soirée. L'A.F.E.A.S. remercie tous ceux et celles qui ont contribué à ce succès.

### A l'hôpital

Meilleurs vœux de prompt rétablissement à M. Albert Clément qui présentement est sous observation à l'hôpital St-Joseph de Trois-Rivières.

### Enfant de Dieu

Dimanche à 16:00 heures a eu lieu la cérémonie de baptême pour Jonathan enfant de René Branchaud et de Annette Lajoie. Une réception a été donnée par les parents du nouveau-né groupant une quarantaine d'invités au sous-sol de l'église. Félicitations aux heureux parents!

### Projet de mariage

M. Claude Bellemare fils de Marcel et de Marguerite De Carufel de notre paroisse unira sa destinée à Louise Dupuis de Sherbrooke. Vœux de bonheur!

### Autres mariages

Entre Daniel Durand de Montréal et Gisèle Clément fille de Charlemagne de notre paroisse.

Entre Paul-Yvon Alarie, fils de Henri-Paul et Jacqueline Buisson de St-Louis de France.

Entre Paul-André De

Carufel, fils de Elzear et Lise Gendron de Montréal. A tous ces futurs époux nos meilleurs vœux de bonheur.

### Rénovation

M. Michel Lefebvre de la rue Duchesnay a effectué dernièrement d'importantes modifications à sa demeure soit un revêtement métallique et des escaliers extérieures en fer forgé.

### Construction

M. Marcel Bellemare a commencé les travaux de construction d'une maison pour M. Rosaire Tremblay laquelle sera située sur la rue Duchesnay.

M. Marc Lafrenière a commencé les travaux de fondation de sa nouvelle demeure, laquelle sera érigée sur la rue qui doit éventuellement être ouverte reliant ainsi la rue Prud'Homme à la rue Gérin.

### Maire suppléant

Lors de la dernière séance du conseil municipal tenue lundi soir dernier, M. Jean-Luc Gagnon a été nommé maire suppléant pour les trois prochains mois. Il succède à M. Yvon Gagnon.

**POUR LE BECHAGE DE VOTRE JARDIN**  
S'ADRESSER A ST-JUSTIN  
227-4459

## Une farce plate...

Un lieutenant hospitalisé reçut un jour la visite de gens qui lui offrirent en guise de cadeau une couronne mortuaire.

Faut-il qu'il y ait des gens qui manquent de jugement et de savoir vivre pour faire une plaisanterie de si mauvais goût... Lorsqu'on rend visite à un malade

n'est-ce pas plutôt pour l'encourager que pour le chagriner.

Vraiment il y a des personnes qui devraient savoir que "Le civisme est une foule de petites choses."

Une qui ne peut supporter ce genre de farce!

# Cartes professionnelles

**DULAC, LEMIEUX & GABOURY, Ass.**  
vétérinaires

**PRATIQUE GENERALE**  
32 Grande-Carrière  
Louiseville  
228-3115  
228-3660

Jean Jacques Larivière  
**PSYCHOLOGUE**  
Psychothérapie  
41 rue St-Antoine  
Louiseville  
228-2721

**Me Luc Michaud**  
Notaire  
2890 rue Bergéron  
St-Paulin  
Tél.: bureau 268-2683

**Dr RODRIGUE ROY**  
B.A. O.D.  
Optométriste  
Bureau: sur rendez-vous  
lundi-mardi-jeudi-vendredi  
Lundi et vendredi:  
ouvert jusqu'à 7.30 h. p.m.  
Tél.: 228-5578  
292, St-Laurent - Louiseville

Pierre-L. Trudeau, B.A., L.L.L.  
Claude Dufresne, L.L.L.  
**AVOCATS**  
181 St-Laurent, Louiseville  
Tél.: 228-3992

EXAMEN DE LA VUE  
**Charles Auger, O.D.**  
Optométriste  
TÉL.: 228-4606  
CENTRE PROFESSIONNEL  
Ouvert: tous les jours  
de 10h. a.m. à 12h.  
de 2h. p.m. à 5h.  
Excepté: mercredi et samedi  
après-midi. fermé  
Soir: lundi et vendredi  
de 7.30 h. à 8.30 h.

**MASSON & LEVASSEUR**  
NOTAIRES

**Me Michel Masson,  
et Me Luc Levasseur**  
200 Ste-Marie  
Louiseville  
228-2793  
Cessionnaire  
des greffes de  
Me Jean-Paul Chevalier,  
Me J.A. Coutu,  
Me J.H.M. Coutu  
et Me J.A. Ferron

**Salon Madeleine**  
(Julienne Doyon, prop.)  
et  
**Clinique capillaire**  
2 coiffeuses à votre disposition  
321, St-Laurent - Louiseville  
CENTRE PROFESSIONNEL  
Tél.: 228-5080

TÉL.: 228-4408  
**CHARLES MILOT**  
NOTAIRE  
STE-URSULE, P.Q.

**BERTRAND FERRON**  
NOTAIRE  
conseiller juridique  
721, Ste-Anne  
YAMACHICHE  
Tél.: 296-3378

TÉL.: 228-4757  
**Gilles Béland**  
NOTAIRE  
151, ST-LAURENT LOUISEVILLE

**Jean-Guy Plourde**  
B.A. C.A.  
comptable agréé  
BUREAU: 415 Ste-Marie  
Téls.: 228-2021  
228-3685  
LOUISEVILLE

**Me Carol McMurray**  
Notaire  
l.l.d.n. conseiller juridique  
P. 298 - 470 Notre-Dame  
St-Alexis-des-Monts, P.Q.  
JOK 1V0 Tél.: 819-265-2127

228-5151  
**CLINIQUE VETERINAIRE**  
Dr. Jacques Desrosiers, m.v.  
801 boul. St-Germain  
Louiseville  
PRATIQUE GENERALE

Clinique Dentaire Louiseville  
**Dr Yvon Simard**  
et  
**Claude Chaput**  
CHIRURGIENS-DENTISTES  
143 St-Laurent  
Louiseville  
Tél. 228-5577

TÉL.: 228-2915  
**YVON MILOT**  
NOTAIRE  
Cessionnaire du greffe de Me  
P. Fleury et Me Jos Langlois  
222, St-Laurent - LOUISEVILLE

**Jacques Béland**  
Photographe  
Spécialité: photos  
de mariage  
et enfants  
153 Notre-Dame N.  
Louiseville  
P.Q.  
1-819 228-5892

**Carol Projean**  
Technicien et Accordeur de  
piano  
Diplômé du gouvernement  
C.P. 11, Pointe-du-Lac  
1670, chemin  
Ste-Marguerite, P.Q.  
Telephone 377-3050

**La faim du monde  
avant la fin du monde**

**OXFAM**

Nous finançons la VENTE et l'ACHAT  
de votre propriété. FIEZ-VOUS à:  
un courtier compétent "ET BIEN DE CHEZ-NOUS".

**ST-URSULE**  
Cottage à la campagne, intérieur et extérieur refaits en 1976, 7 1/2 pièces, très moderne, libre en juillet, cause: transfert.

**ST-EDOUARD**  
Bungalow, briques et pierres, 5 1/2 pièces, terrain paysagé, situé dans le village, libre présentement, votre offre sera considérée. Cause: personne âgée.

**ST-ALEXIS-DES-MONTS**  
Duplex, 4 1/2 chacun, en bon état, centre du village, location facilité, réelle aubaine. Prix et conditions négociables. Cause: transfert. Bungalow, 5 1/2 pièces, garage, terrain 250' x 190', paysagé, à proximité du lac, possibilité de vendre 2 terrains, site résidentiel, intersection de rue dans le village, votre offre sera considérée. Cause: transfert.

**ST-BARNABE**  
Cottage, 6 1/2 pièces, salle ou atelier, entrepôt, grand terrain, entrée du village, propice à un commerce. Réelle aubaine. Votre offre sera considérée.

**ANGELBERT JUNEAU**  
Ste-Ursule 1991 Principale 228-4893

**FIDUCIE PRÊT ET REVENU**  
162, St-Jean coin St-Pierre, Trois-Rivières  
COURTIER **374-6289**  
SERVICE 24 HRES PAR JOUR, 7 JOURS PAR SEMAINE  
Membre de la Chambre d'Immeuble de Trois-Rivières et Service Photo M.L.S.

# Échotier

Paul Gélinas, pas le montaigniste, mais le bijoutier, se saerait permis dernièrement une fin de semaine à l'extérieur...

Est-ce que son mal de côtes serait l'une des suites de cette dure fin de semaine?

Pour une fois Bernard Shaw se trouve pris à son propre piège le jour où il essaya de persuader son épouse que le jugement de l'homme était supérieur à celui de la femme:

— Mais naturellement, cher ami, répondit Mme Shaw. Après tout tu m'as choisie, et je t'ai choisie.

Je me félicite d'être née avant que les psychiatres nous aient rebattu les oreilles avec tous leurs complexes et leurs frustrations. Je n'ai jamais été frustrée qu'à partir du jour où je me suis mise à mentir, à voler et à battre mon petit frère. Mais alors, je vous promets que j'ai été frustrée — à l'endroit où devraient l'être tous les enfants qui ne saont pas sages.

Ce n'est pas d'au-



Léo Bellemare vient de se lancer dans la construction. Il décidait d'abandonner la fabrication de "footings" parce que, disait-il, il était devenu trop vieux!

Jour d'hui que l'on parle de dévouement chez les membres d'un conseil municipal et la preuve nous a été donnée encore une fois dernièrement au conseil de la Paroisse. Paul Lessard n'a pas hésité à se porter volontaire pour représenter la municipalité lors d'une soirée bavaroise en l'honneur du député Yanakis. Mais vu le peu d'expérience de Paul en tant qu'échevin, il semble que tous les membres du conseil l'accompagneront à cette soirée...

Le trésorier d'une chaîne de cinémas de l'Ouest américain s'était fait voler tout son argent à la pointe du revolver. Et tout son argent, d'après les journaux, c'était \$15. Aussitôt, le président de la compagnie promulgua l'ordre suivant: désormais, il faudrait avoir au moins \$150 sur soi. Enc as de hold-up, la publicité serait meilleure.

Ceux qui croyaient que Ghislain Lessard avait toujours besoin d'un tableau pour se faire comprendre, auraient du assister au

dernier conseil de Paroisse. Sans tableau, Ghislain a réussi à s'exprimer clairement et qui plus est, brièvement; et il a obtenu ce qu'il demandait!

Une nouvelle recrue monte la garde à l'entrée du camp. L'aube commence à poindre et notre jeune homme a toutes les peines du monde à rester éveillé.

Mais il connaît le règlement et sait qu'en s'endormant une sentinelle s'expose aux plus graves sanctions. Pourtant, malgré ses efforts, il finit par s'endormir debout. Réveillé par un léger bruit. Il voit devant lui le colonel en personne. Notre soldat ne se démonte pas. Il reste encore une bonne minute la tête inclinée, puis lève pieusement les yeux au ciel en murmurant: "Ainsi soit-il".

Depuis le retour de Bernard Lamy, l'ordre règne au Miss Louiseville, même le matin lorsque Yo-Yo est de service. C'est peut-être la raison pour laquelle elle ne défile plus les manchettes de cette chronique...

Et en voici une qui ne peut certes pas arriver à nos vendeurs d'automobiles:

## LA REVANCHE D'UN CULTIVATEUR

Voici l'histoire véridique d'un cultivateur qui, s'étant laissé prendre aux charmes de la publicité, a fait l'achat d'une superbe voiture dont le prix a été gonflé par les "Accessoires".

Deux jours plus tard, son vendeur d'auto s'amène à la ferme et avoue vouloir acheter une vache pour meubler le décor de son coin de campagne.

Alors, le cultivateur lui dresse la facture suivante:

Prix de base de la vache.....	\$200.00
Extérieur deux tons.....	\$ 45.00
Estomac extra.....	\$ 55.00
Compartment à bagages.....	\$ 40.00
Appareils distributeurs (4).....	\$ 48.40
Tue-mouche automatique.....	\$ 29.99
Revêtement en véritable peau de vache.....	\$ 95.00
Sabots anti-dérapants et increvables (4).....	\$ 75.00
Graissage automatique.....	\$ 29.00
Antennes (cornes jumellées).....	\$ 17.25
Tuyau d'échappement anti-rouille et anti-pollution.....	\$ 39.49
Klaxon vocal d'un ton sourd et très puissant.....	\$ 15.00
Allure vachement agréable.....	\$ 0.99
Total.....	\$690.12

Le total qui apparaît ci-haut n'inclus pas la taxe ni la livraison à domicile.

Signé: Irgor Leboeuf  
Rang Grand-Creux  
L'île-au-Noix.

Une dame au vendeur:  
— Elle a l'air bien, cette machine à laver. Mais, dites-moi, est-ce que le mécanisme est scellé? Je ne voudrais pas que mon mari se mette à la réparer.

Alide Lessard, l'as vendeur de Louiseville Automobile ferait bien de revenir au travail au plus tôt. Même si celui qui se croyait indispensable n'est plus là depuis quelques semaines, le garage fonctionne toujours bien, pour ne pas dire mieux, et on s'interroge actuellement à savoir qui est vraiment indispensable. Normand connaîtrait-il la réponse?

**A LA CLINIQUE**  
Le docteur: Je vous interdis strictement de fumer!  
Le client: Ale, c'est vraiment mauvais pour ma santé.  
Le docteur: Je dois vous avouer que je ne sais si votre santé peut en souffrir mais au moins vous ne brûlerez plus mon tapis.

**LE COIN DU NEWFIE (p. 58)**  
Poupée Newfie: on tire sur la corde et la corde ne revient pas.

**PENSEE DE LA SEMAINE:**  
Il est facile de vivre avec moins quand on a les moyens de vivre avec plus.

La faim du monde  
avant la fin du monde

**OXFAM**

## LOUISEVILLE ISOLATION ENR.

François Ricard, prop.

260 Petite-Rivière, Louiseville, 228-4835  
Isolant rigide en mousse d'uréthane réduit le coût du chauffage de 20 à 50%

ISOLATION: boîtes de camions, sous-sol!  
PEINTURE à l'épreuve du feu

La 1ère annonce cette année  
vraiment en spécial  
En spécial 500 gallons à vendre



Latex intérieur, rég.:	\$7.95	spéc.:	\$5.49
Latex extérieur, rég.:	\$8.95	spéc.:	\$6.95
Semi-lustre super-blanc, rég.:	\$11.00	spéc.:	\$7.95
Email porcelaine super-blanc, rég.:	\$11.95	spéc.:	\$8.95
Email gris à plancher, rég.:	\$8.95	spéc.:	\$6.95

Assortiment de pompes "DURO" en magasin  
Chez:

### Genest Hamelin

3800 Notre-Dame  
St-Edouard (819) 268-5353  
N.B. Peinturez mais économisez!

**Nettoyez vos tapis**  
vous-même avec le nouvel appareil professionnel pour nettoyage de tapis.

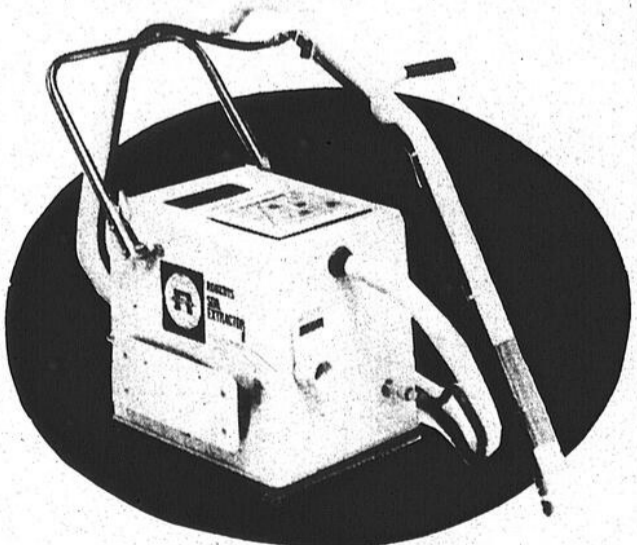

## BOUTIQUE Robert Viau

175 St-Laurent  
Louiseville — 228-5251

(819) 268-5542

## CARLE

AUTOMOBILE LTEE  
STE ANGELE DE PREMONT

Ventes d'autos usagées de toutes marques

1977 PLYMOUTH Fury Sport, V-8, s.f., a.d., radio  
1976 PONTIAC Grand Prix, s.f., a.d., vitres électriques  
1976 BUICK Spécial, s.d., s.f., équipé, V-8  
1976 CHARGER, s.d., s.f., V-8, automatique  
1976 PLYMOUTH Scamp, V-8, aut., radio, s.f., a.d.  
1976 PICK-UP GMC, 1/2 tonne, 350 aut., s.f., a.d., hydraulique  
1976 CHEVROLET Classique Impala, radio AM/FM, s.f., vitres électriques  
1975 (2) OLDSMOBILE Cutlass, s.f., a.d., radio  
1975 DUSTER, 3 vitesses manuelles, s.d.  
1975 (2) DUSTER, aut., 6 cylindres  
1975 PLYMOUTH Fury, 6 cylindres, aut., s.f., a.d.  
1974 PONTIAC Grand Prix, s.f., a.d., équipé  
1974 CHRYSLER Newport, équipé, s.f., a.d.  
1974 DUSTER, 318, s.f., a.d.  
1974 CHARGER, 6 cylindres, s.f., a.d.  
1974 CONTINENTAL Mark IV, tout équipé  
1974 CHEVELLE Malibu, s.f., a.d., équipé  
1973 CHEVROLET, 2 portes, h.-t., s.d., s.f.  
1973 CHEVROLET, 4 portes, h.-t., s.f., a.d.  
1973 PONTIAC Lemans, 2 portes, h.-t., s.f., a.d., radio

Environ 15 autres voitures en "stock" non-mentionnées.

Toutes ces voitures sont garanties 100% et à bas millage.

Jacques Carles (819) 268-5542