

BIBLIOTHÈQUE DE
JAN 13 1960
L'ÉCOLE DES HAUTES ÉTUDES
COMMERCE ROYALES



PROVINCE DE QUÉBEC

MINISTÈRE DE L'INDUSTRIE ET DU COMMERCE

COMMISSARIAT INDUSTRIEL

INVENTAIRE ECONOMIQUE ET INDUSTRIEL



MUNICIPALITÉ: S.T. - ALEXIS - DES - MONTS

COMTÉ:.....de Maskinongé.....

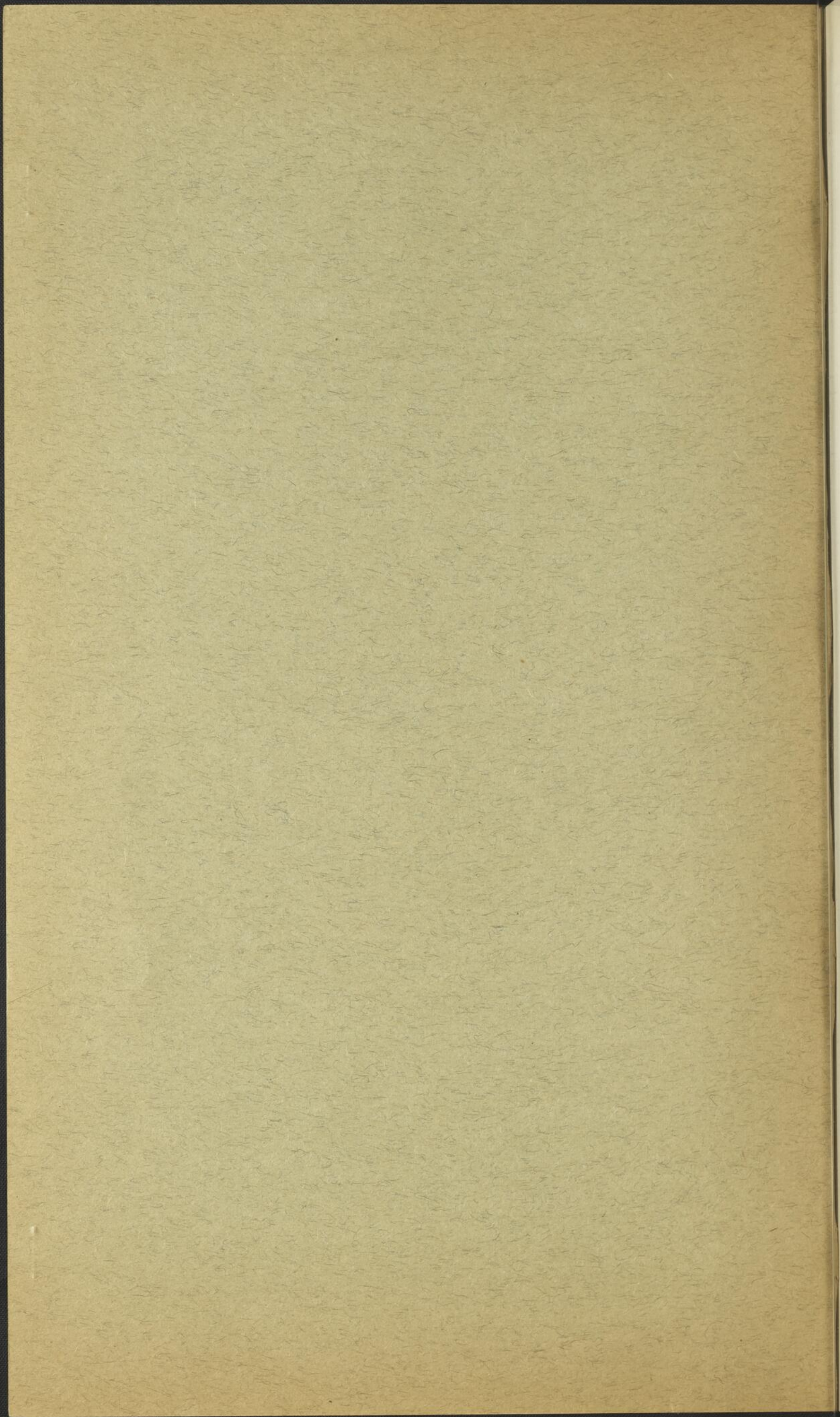



PROVINCE DE QUÉBEC

MINISTÈRE DE L'INDUSTRIE ET DU COMMERCE

COMMISSARIAT INDUSTRIEL

INVENTAIRE ECONOMIQUE ET INDUSTRIEL



MUNICIPALITÉ:S.T. - ALEXIS - DES - MONTS

COMTÉ: de Maskinongé.....

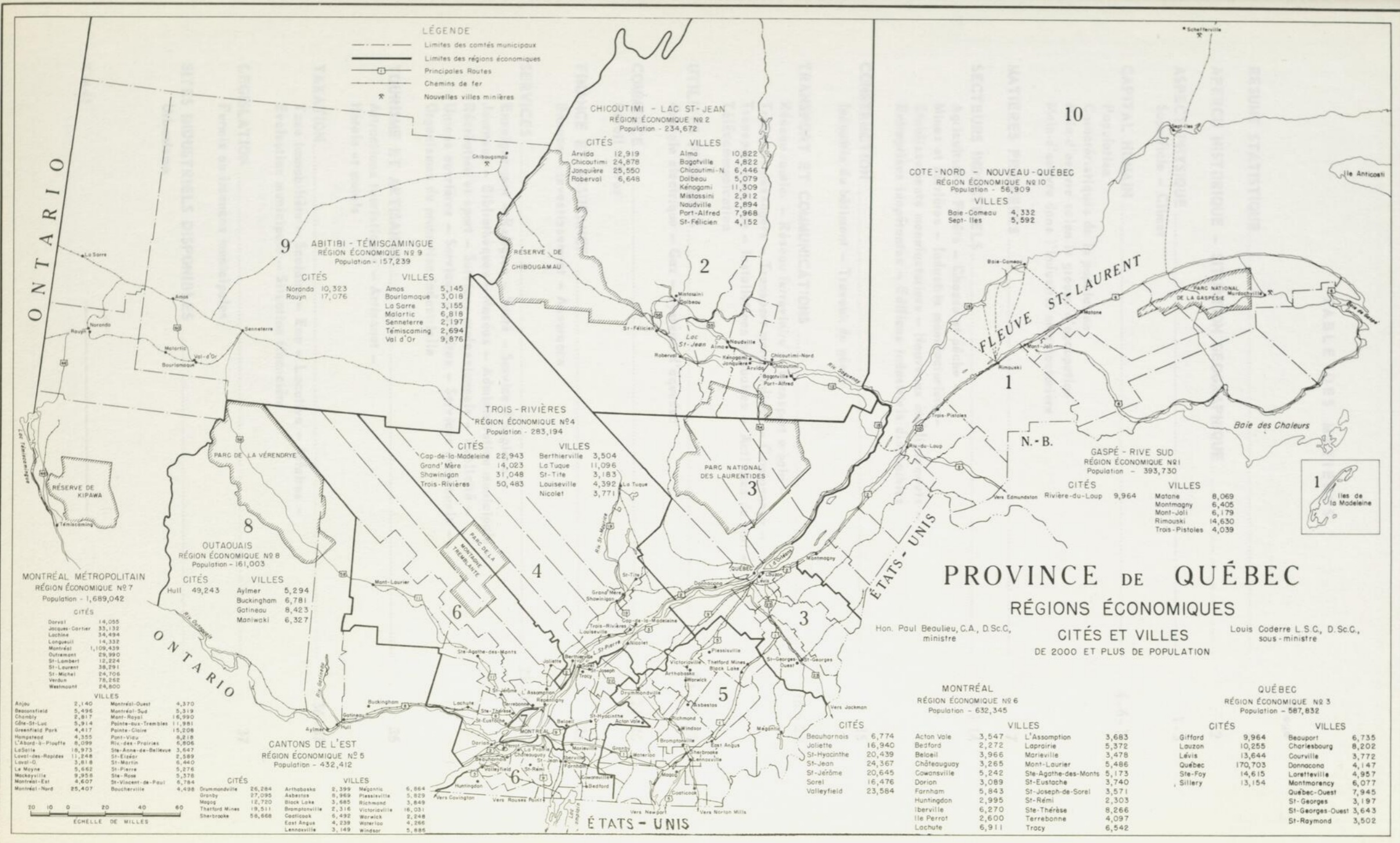

TABLE DES MATIERES

	Page
RESUME STATISTIQUE.....	1
APERCU HISTORIQUE - SITUATION GEOGRAPHIQUE.....	2
ASPECT PHYSIQUE.....	1-3
Superficie - Climat	
CAPITAL HUMAIN.....	4-6-11
Population	
Caractéristiques de la population	
Main-d'oeuvre selon le groupe d'occupation	
Main-d'oeuvre dans l'industrie manufacturière	
MATIERES PREMIERES.....	7
SECTEURS INDUSTRIELS.....	9 à 14
Agriculture - Forêts - Chasse et pêche -	
Mines et carrières - Industrie manufacturière -	
Etablissements manufacturiers - Nouveaux établissements -	
Entreprises inopérantes - Edifices industriels disponibles	
CONSTRUCTION.....	15
Industrie du bâtiment - Travaux de génie	
TRANSPORT ET COMMUNICATIONS.....	16 à 20
Réseau routier - Réseau ferroviaire - Transport urbain -	
Transport passagers - Transport marchandises - Camionnage -	
Transport maritime - Installations portuaires - Activités du port -	
Télécommunication	
UTILITES PUBLIQUES.....	21-22-23
Energie électrique - Gaz - Système d'aqueduc	
COMMERCE.....	24-25
Détail - Gros	
FINANCE ET ASSURANCE.....	26
Banque - Investissement - Assurance	
SERVICES.....	23-27 à 35
Enseignement - Religion - Santé - Service d'hygiène -	
Journaux - Bibliothèques - Musées - Administration municipale -	
Récréation et sport - Services professionnels - Publicité -	
Unions ouvrières - Services d'affaires - Services personnels -	
Organismes de promotion industrielle	
TOURISME ET ARTISANAT.....	35
Attractions touristiques - Artisanat -	
Hôtels et motels	
TAXATION.....	36-37
Taxe immobilière - Scolaire - Eau - Locative - Affaires -	
Evaluation municipale - Situation financière	
LEGISLATION.....	37
Permis ou licences municipales	
SITES INDUSTRIELS DISPONIBLES.....	38
Urbanisme	

SAINT - ALEXIS - DES - MONTS

RESUME STATISTIQUE

POPULATION ACTIVE628.....
POPULATION ACTUELLE2,511..... Estimation
NOMBRE DE FAMILLES508.....
NOMBRE DE PROPRIÉTAIRES592.....
NOMBRE DE LOCATAIRES150.....
ACCROISSEMENT NATUREL (1958)	TAUX29.47..... par mille âmes
ACCROISSEMENT DEPUIS 195112.35.....%
ÉVALUATION MUNICIPALE	\$.....630,579.....
REVENU ANNUEL DE LA POPULATION (app)	\$.....1,000,000.....
POPULATION DANS UN RAYON DE 50 MILLES (app)200,000.....
SUPERFICIE (acres)61,952.....

ETABLISSEMENTS	NOMBRE
De Détail17.....
De Gros0.....
De Services19.....
Manufacturiers8.....

Date du relevé:- le 2 novembre 1959

APERCU HISTORIQUE

Saint-Alexis-des-Monts. Comté de Maskinongé. Diocèse de Trois-Rivières. Les registres de cette paroisse s'ouvrent en l'année 1871. Desservi par voie de mission de 1866 à 1875, date de l'arrivée du premier curé en titre.

Erection canonique: 30 novembre 1871.
Erection civile: 30 novembre 1874.

Le territoire de cette paroisse a été détaché de Saint-Paulin et il comprend une partie du canton de Hunterstown et le canton de Décalonne.

La municipalité de la paroisse de Saint-Alexis a été érigée en vertu du Code municipal, le 1er janvier 1878. La municipalité du canton de Hunterstown a été érigée le 1er janvier 1861, en vertu de l'Acte 23 Vict. chap. 61

L'église de cette paroisse est située à 10 milles de la station de Saint-Paulin. Le nom de Saint Alexis a été donné à la paroisse en l'honneur de M. Alexis Bélanger, qui fit don du terrain où est construite l'église. Les jolies montagnes qui traversent la paroisse justifient bien le nom de Saint-Alexis-des-Monts donné au bureau de poste.

(Extrait du dictionnaire géographique et historique par Hormisdas Magnan.)

SITUATION GEOGRAPHIQUE

Saint-Alexis-des-Monts est situé au terminus de la route No.44 Louiseville - Saint-Alexis, et est desservi par les chemins de fer Nationaux, via Saint-Paulin à une distance de 10 milles.

PRÉCIPITATIONS MENSUELLES (POUCHES) ENREGISTRÉES AU COURS DES CINQ DERNIÈRES ANNÉES.

	19 54	19 55	19 56	19 57	19 58
Janvier	3.39	1.74	1.32	2.70	3.30
Février	3.36	2.65	2.09	1.94	4.13
Mars	2.63	5.35	2.20	1.23	1.20
Avril	3.49	2.34	2.89	1.95	2.23
Mai	4.83	3.89	3.87	3.87	3.87
Juin	5.57	1.74	3.90	7.82	4.72
Distance de:	MONTREAL	QUEBEC	LOUISEVILLE	SHAWINIGAN	
Par voie:-	4.58	4.09	4.83	3.33	4.74
Ferrée:-	4.08	4.65	3.97	3.81	6.07
Routière:-	90	133	27	28	
Septembre	6.90	3.72	4.23	6.20	4.97
Octobre	3.40	2.51	1.94	3.14	2.97
Novembre	3.82	2.07	2.01	4.81	3.48
Décembre	3.16	1.86	2.78	6.50	2.41

C L I M A T

ST-LAURENT RIVE NORD

TEMPÉRATURES MOYENNES MENSUELLES ENREGISTRÉES AU COURS DES CINQ DERNIÈRES ANNÉES.

	19 54	19 55	19 56	19 57	19 58
Janvier	2.4	8.0	17.5	0.9	15.4
Février	18.6	11.1	12.4	14.9	9.5
Mars	21.3	19.0	15.3	24.5	31.0
Avril	35.1	38.5	35.2	38.2	39.4
Mai	48.7	53.9	43.7	50.7	48.6
Juin	59.9	62.6	58.6	62.3	55.3
Juillet	61.8	67.7	61.2	64.3	64.3
Août	60.2	65.8	59.7	59.5	61.8
Septembre	52.6	51.9	49.8	55.2	55.0
Octobre	44.8	44.5	43.8	45.6	42.6
Novembre	31.0	32.0	31.4	35.2	31.5
Décembre	16.7	8.2	14.7	20.4	2.2

PRÉCIPITATIONS MENSUELLES (POUCES) ENREGISTRÉES AU COURS DES CINQ DERNIÈRES ANNÉES.

	19 54	19 55	19 56	19 57	19 58
Janvier	3.19	1.74	1.32	2.70	3.30
Février	3.36	2.65	2.09	1.91	4.13
Mars	2.63	5.15	2.22	1.23	1.90
Avril	3.49	2.34	2.89	1.95	2.25
Mai	4.83	3.89	3.87	1.94	2.72
Juin	5.57	1.78	3.90	7.84	6.02
Juillet	4.58	4.09	4.83	5.33	4.74
Août	4.08	4.85	3.97	1.84	6.07
Septembre	6.90	3.79	4.13	6.20	4.97
Octobre	3.40	2.91	1.94	3.24	2.87
Novembre	3.82	2.07	3.04	4.81	3.45
Décembre	5.16	1.86	2.78	6.58	2.41

POPULATION DES ANNEES

				<u>TOTAL</u>
POPULATION TOTALE SELON LE GROUPE D'AGE ET LE SEXE - (année 19...58...)				
1941				1,791.....
1951				2,235.....
1956				2,481.....
1959				2,511.....
				<u>ESTIMATION</u>

STATISTIQUES VITALES (année 19...58...)

	<u>TOTAL</u>	<u>TAUX PAR MILLE ÂMES</u>
Naissances:	89.....	35.44.....
Décès:	15.....	5.97.....
Accroissement naturel:	74.....	29.47.....
Mariages:	22.....	8.76.....

ORIGINE ETHNIQUE (année 19...59...)

<u>ORIGINES</u>	<u>NOMBRE</u>	<u>POURCENTAGE</u>
Française:	2,511.....	100.00.....
Anglaise:	=.....	=.....
Autres:	=.....	=.....

<u>POPULATION</u>	<u>19...59... (estimation)</u>	<u>POURCENTAGE</u>
Par sexes: hommes:	1,310.....	52.19.....
femmes:	1,201.....	47.81.....

POPULATION DANS UN RAYON DE:

	<u>NOMBRE APPROXIMATIF</u>
10 milles	3,000.....
25 milles	15,000.....
50 milles	200,000.....

CLASSIFICATION DES OCCUPATIONS, SELON LE GROUPE, POUR L'ANNÉE DE 19 53

POPULATION TOTALE SELON LE GROUPE D'ÂGE ET LE SEXE - (année 19...56...)

GROUPE D'ÂGE	HOMMES	FEMMES	TOTAL	NOMBRE (des deux sexes)
0 - 4 ans	-	-	418	25
5 - 9 ans	-	-	362	
10 - 14 ans	-	-	316	
15 - 19 ans	-	-	202	
20 - 24 ans	-	-	178	
25 - @	-	-		
30 - 34 ans	-	-	322	86
35 - @	-	-		
40 - 44 ans	-	-	273	
45 - @	-	-		
50 - 54 ans	-	-	194	12
55 - @	-	-		
60 - 64 ans	-	-	108	
65 - 69 ans	-	-	38	30
70 et plus	-	-	70	
Total:			2,481	

INDICE DES PRIX A LA CONSOMMATION

Indice local comparé à celui de: Montréal

	PLUS ÉLEVÉ	MOINS ÉLEVÉ	MÊME
Viandes		*	
Légumes	*		
Fruits	*		
Epiceries	*		
Combustibles		*	
Vêtements	*		
Logements		*	
RESUME: *		

(1) Exclut - "Service Public"

CLASSIFICATION DES OCCUPATIONS, SELON LE GROUPE, POUR L'ANNEE DE 19...59.

GROUPE D'OCCUPATIONS	<u>NOMBRE</u> (des deux sexes)
A L'ETAT NATUREL	
PROFESSIONS Educaturs, professionnels, religieux et religieuses, personnes de carrière et autres.	25.....
AGRICULTURE Cultivateurs, floriculteurs, jardinistes, éleveurs et autres.	12.....
AUTRES INDUSTRIES PRIMAIRES Pêche, chasse, opérations forestières, mines et carrières, etc.	395.....
INDUSTRIES MANUFACTURIERES Propriétaires, administrateurs, employés d'usines et de bureaux, contremaîtres, inspecteurs, dessinateurs, etc.	86.....
CONSTRUCTION Métiers de la construction, contremaîtres, inspecteurs et autres.	8.....
à Non spécifiés	
TRANSPORTS ET COMMUNICATIONS Chemins de fer, navigation, service urbain et interurbain, taxis, camionnage, radio - T.V., télégraphe et téléphone, etc.	12.....
COMMERCE (gros et détail) Propriétaires, commis, agents vendeurs et acheteurs, inspecteurs, colporteurs, démonstrateurs, sollicitateurs, etc.	30.....
FINANCE ET ASSURANCE Banques commerciales, caisses populaires, banques d'épargnes, courtiers en valeurs et d'immeubles, agents d'assurance et autres.	2.....
SERVICES Personnel, sécurité publique: (force constabulaire et incendie) utilités publiques et autres.	35.....
EMPLOI GOUVERNEMENTAL (1) Fédéral, provincial et municipal.	3.....
à Non spécifiés	
MANOEUVRES (sauf l'agriculture et autres primaires) Non spécifiés ailleurs.	5.....
TOUTES AUTRES OCCUPATIONS (*) Non énumérées ailleurs.	<u>15.....</u>
TOTAL DE TOUTES OCCUPATIONS (population active)	<u>628</u>

(*) Employés de bureau de la St-Lawrence Corp. inclus.

(1) Exclut - "Sécurité Publique"

MATIERES PREMIERES

A L'ÉTAT NATUREL:

a) Exploitées:

N

i

1

DESCRIPTION DES INDUSTRIES

SOMMAIRE DES DIVISIONS

b) Non exploitées:

Division No 1	AGRICULTURE.
Division No 2	OPÉRATIONS FORESTIÈRES.
Division No 3	PÊCHE ET CHASSE.
Division No 4	MINÉRAUX, CARRIÈRES ET GAZ.
	N
Division No 5	INDUSTRIES MANUFACTURIÈRES.
	i
Division No 6	CONSTRUCTION.
	1
Division No 7	TRANSPORT ET COMMUNICATIONS.
Division No 8	OPÉRATIONS DES UTILITÉS PUBLIQUES.
Division No 9	COMMERCE.
Division No 10	ASSURANCE, FINANCE ET BANQUE.
Division No 11	SERVICES.
Division No 12	TOURISME ET ARTISANAT.

PARTIELLEMENT OUVRÉES:

N

i

1

COMMISSARIAT INDUSTRIEL

DIVISION No 1

AGRICULTURE

Nombre

Fermes

10

Cultivateurs

12

Superficie totale des terres (hectares)

5,000

PRINCIPAUX PRODUITS AGRICOLES DE LA LOCALITE

DESCRIPTION DES INDUSTRIES

1 Industrie laitière

SOMMAIRE DES DIVISIONS

2

3

DIVISION No 2

FORETS

Division No 1 AGRICULTURE.

Division No 2 OPÉRATIONS FORESTIÈRES.

Division No 3 PÊCHE ET CHASSE.

Division No 4 MINÉRAUX, CARRIÈRES ET GAZ

Division No 5 INDUSTRIES MANUFACTURIÈRES.

Division No 6 CONSTRUCTION.

Division No 7 TRANSPORT ET COMMUNICATIONS.

Division No 8 OPÉRATIONS DES UTILITÉS PUBLIQUES.

Division No 9 COMMERCE.

Division No 10 ASSURANCE, FINANCE ET IMMEUBLE.

Division No 11 SERVICES.

Division No 12 TOURISME ET ARTISANAT.

DIVISION No 3

CHASSE ET PÊCHE

ENTREPRISES INDUSTRIELLES

NOM DU PROPRIÉTAIRE

(nature de l'industrie)

Capacité de production (nombre de pièces)

Capacité d'entreposage (litres, kg, etc.)

1

2

3

PRINCIPALES ESPÈCES DE POISSONS CAPTURÉS

1

2

3

NOMBRE DE PÊCHEURS, TRAPPEURS ET CHASSEURS

0

DIVISION No "1"

AGRICULTURE

Nombre

Fermes 10
 Cultivateurs 12
 Superficie totale des fermes (acres) 5,000

PRINCIPAUX PRODUITS AGRICOLES DE LA LOCALITÉ

1 Industrie laitière 4
 2 5
 3 6

DIVISION No "2"

FORETS

a) Variété des bois de la forêt de la localité (en pourcentage)

50% sapin et épinette - 50% bois mélangé.

b) Utilisation générale de la coupe des bois:

Bois de pulpe et de chauffage et de construction

c) Employés occupés aux opérations forestières:

..... 395

DIVISION No "3"

CHASSE ET PECHE

ENTREPÔTS FRIGORIFIQUES

<u>NOM DU PROPRIÉTAIRE</u>	Congélation quotidienne (tonnes de poissons)	Capacité de réfrigération (tonnes de glace)	Capacité d'entreposage (No. de livres)
1 N N
2 i i
3 l l

PRINCIPALES ESPÈCES DE POISSONS CAPTURÉS

1 N 4 N
 2 i 5 i
 3 l 6 l

NOMBRE DE PÊCHEURS, TRAPPEURS ET CHASSEURS:-

..... 0

DIVISION No "4"

PRODUITS EXTRAITS DES MINES ET DES CARRIERES

1) MINÉRAUX MÉTALLIQUES:

Sociétés exploitantes:

Nil

Employés:

0

PRINCIPALES SUBSTANCES (par ordre d'importance):

1	N	4	N
2	i	5	i
3	l	6	l

2) MINÉRAUX NON-MÉTALLIQUES

a) Minéraux industriels:

Nombre

Sociétés exploitantes:

Nil

Employés:

0

PRINCIPALES SUBSTANCES (par ordre d'importance):

1	N	4	N
2	i	5	i
3	l	6	l

b) Matériaux de construction

Nombre

Sociétés exploitantes:

Nil

Employés:

0

PRINCIPALES SUBSTANCES (par ordre d'importance):

1	N	4	N
2	i	5	i
3	l	6	l

DIVISION No "5"

INDUSTRIES MANUFACTURIERES (Table No 2)

ÉTABLISSEMENTS MANUFACTURIERS

RAISON SOCIALE ET ADRESSE

DATE

PRODUITS

EMPLOI (a)

<u>DESCRIPTIONS DES INDUSTRIES</u>	<u>NOMBRE D'ÉTABLISSEMENTS</u>	<u>NOMBRE D'EMPLOYÉS</u>	<u>POURCENTAGE DU TOTAL</u>
Aliments et boissons	1	4	4.66
Tabac et produits du tabac	-	-	-
Produits du caoutchouc	-	-	-
Produits du cuir	-	-	-
Textiles (excepté le vêtement)	-	-	-
Vêtement (textile et fourrure)	1	31	36.04
Produits du bois	6	51	59.30
Produits du papier	-	-	-
Impressions, éditions, publications, etc.	-	-	-
Produits du fer et de l'acier	-	-	-
Équipement de transport	-	-	-
Produits métalliques non-ferreux	-	-	-
Appareils et accessoires électriques	-	-	-
Produits minéraux non-métalliques	-	-	-
Produits du pétrole et du charbon	-	-	-
Produits chimiques	-	-	-
Industries manufacturières diverses	-	-	-
Autres catégories d'industries	-	-	-
TOTAL:	8	86	100.00

TOTAL DES ÉTABLISSEMENTS MANUFACTURIERS 8

(a) La lettre indique la division de l'industrie, mesurée par le nombre d'employés, selon la taille utilisée:
 (1) 1 à 49 employés, (2) 50 à 99 employés, (3) 100 à 199 employés, (4) 200 à 499 employés, (5) 500 à 999 employés,
 (6) 1,000 employés et plus.

DIVISION No "5" INDUSTRIES MANUFACTURIERES (suite No 2)

INDUSTRIES MANUFACTURIERES (suite No 2)

<u>ÉTABLISSEMENTS MANUFACTURIERS</u>	<u>DATE</u>	<u>PRODUITS</u>	<u>EMPLOYÉS(1)</u>
<u>RAISON SOCIALE ET ADRESSE</u>	<u>DATE</u>	<u>PRODUITS</u>	<u>EMPLOYÉS(1)</u>
<u>Aliments et boissons</u>	1932	Coupe de bois	(a) (bureau)
Allard Marcel	1939	Pain	(a)
Le nombre d'employés est reporté à l'item "Toutes autres" comparatives de la page 6			
<u>Vêtement (textile et fourrure)</u>			
Allard Jean-Marie	1957	Assemblage de robes	(b)
<u>Produits du bois</u>			
Charbonneau, Epiphane	1945	Sciage	(a)
Charbonneau, Rosario	1940	Sciage	(a)
Houle Pierre	1944	Chaises, etc.	(a)
Baribeau Donald	1940	Sciage	(a)
Plourde & Plourde	1942	Sciage	(a)
Damphouse Jos.	1940	Sciage	(a)

TOTAL DES ÉTABLISSEMENTS MANUFACTURIERS8.....

(1) La lettre indique la dimension de l'entreprise, mesurée par le nombre d'employés, voici le code utilisé:-
 (a) 1 à 14 employés, (b) 15 à 49 employés, (c) 50 à 199 employés, (d) 200 à 499 employés, (e) 500 à 999 employés,
 (f) 1,000 employés et plus.

DIVISION No "5" INDUSTRIES MANUFACTURIERES (suite No 2-a)

AUTRES CATEGORIES D'INDUSTRIES DES DERNIERES ANNEES

<u>RAISON SOCIALE ET ADRESSE</u>	<u>DATE</u>	<u>PRODUITS</u>	<u>EMPLOYÉS (1)</u>
St-Lawrence Corp.	1922	Coupe de bois	(a) (bureau)

Ce nombre d'employés est reporté à l'item " Toutes autres occupations" de la page 6

TOTAL DES AUTRES CATEGORIES D'INDUSTRIES

I

(1) La lettre indique la dimension de l'entreprise, mesurée par le nombre d'employés, voici le code utilisé:-
(a) 1 à 14 employés, (b) 15 à 49 employés, (c) 50 à 199 employés, (d) 200 à 499 employés, (e) 500 à 999 employés,
(f) 1,000 employés et plus.

DIVISION No "5" INDUSTRIES MANUFACTURIERES (suite No 3)

AUGMENTATION AU COURS DES CINQ DERNIERES ANNEES

ÉTABLISSEMENTS MANUFACTURIERS

<u>RAISON SOCIALE ET ADRESSE</u>	<u>DATE</u>	<u>ORIGINE</u>	<u>PRODUITS</u>
Allard Jean-Marie	1957	Canadienne	Assemblage de robes.

ENTREPRISES AYANT CHARGÉ DE MARCHÉ

ÉDIFICES INDUSTRIELS DISPONIBLES (1)

(1) Pour les descriptions des édifices industriels disponibles, s'adresser au Directeur du développement industriel.

DIVISION No "5"

INDUSTRIES MANUFACTURIERES (suite No 4)

ENTREPRISES INOPÉRANTES DEPUIS LES CINQ DERNIÈRES ANNÉES

a) Entreprises ayant discontinué leurs opérations:-

	19 56	19 57	19 58
St-Alex Harwood Products Ltd (manches à balais) discontinué temporairement en 1959.			
Édifices industriels:			
Édifices commerciaux:			
Autres:			

b) Entreprises ayant déménagé ailleurs:-

Ville et Province

Examinées des principales œuvres	N	
a) complètes depuis les deux dernières années	i	
valeur des œuvres	l	valeur estimative

ENTREPRISES AYANT CHANGÉ DE MAINS:-

a) en construction	N	
valeur des constructions	i	valeur estimative
	l	

ÉDIFICES INDUSTRIELS DISPONIBLES (1)

a) projets approuvés	N	
valeur des projets	i	valeur estimative
	l	

2) MARCHÉ APPROXIMATIF DE TRAVAILLEURS DANS LA CONSTRUCTION...

(1) Pour les descriptions des édifices industriels disponibles, s'adresser au Directeur du commissariat industriel.

DIVISION No "6"

CONSTRUCTION COMMUNICATIONS

OMBRE ET VALEUR DES PERMIS
des trois dernières années

1) INDUSTRIE DU BÂTIMENT

	19 56		19 57		19 58	
	Nombre	Valeur	Nombre	Valeur	Nombre	Valeur
Résidences:		\$		\$		\$
Edifices industriels:		\$		\$		\$
Edifices commerciaux:		\$		\$		\$
Institutions:		\$		\$		\$
Autres:		\$		\$		\$

La municipalité n'émet pas de permis, aucune énumération n'est possible.

2) TRAVAUX DE GÉNIE

Énumération des principaux travaux

a) complétés depuis les deux dernières années:-

nature des travaux	valeur estimative
N	\$ -
i	\$ -
l	\$ -

b) en construction:-

nature des constructions	valeur estimative
N	\$ -
i	\$ -
l	\$ -

c) projets approuvés:-

nature des projets	valeur estimative
N	\$ -
i	\$ -
l	\$ -

3) NOMBRE APPROXIMATIF DE TRAVAILLEURS DANS LA CONSTRUCTION:.....8.....

DIVISION No "7"

TRANSPORT ET COMMUNICATIONS

RÉSEAU ROUTIER:

Routes traversant la municipalité:

Route No. 44 Louiseville - Saint-Alexis-des-Monts.

RÉSEAU FERROVIAIRE:

Chemin de fer desservant la municipalité ou desservant la municipalité la plus rapprochée ainsi que la distance:

Canadien National à St-Paulin, distance 10 milles.

TRANSPORT URBAIN:

Nom de l'exploitant du service du transport en commun:

Nil

Nombre d'autobus:

0

Nombre de taxis dans la municipalité:

10

TRANSPORT - PASSAGERS:

Principaux services ferroviaires partant de: St-Alexis-des-Monts

Destination	Fréquence des départs quotidiens	Durée du voyage (heures)	Distance (milles)	Nom de l'exploitant
1)
2) N N
3) i i
4) l l
5)

Principaux services d'autobus partant de: St-Alexis-des-Monts

Circuit	Fréquence des départs quotidiens	Durée du voyage (heures)	Distance (milles)	Nom de l'exploitant
1) ...Shawinigan..... 1 1.05 28	Carrier et Frère Ltée
2) ...Grand'Mère..... 1 1.30 34	Carrier et Frère Ltée
3)
4)
5)

DIVISION No "7"

TRANSPORT ET COMMUNICATIONS (suite No 2)

TRANSPORT - PASSAGERS:

TRANSPORT MARITIME

Principaux services aériens de: St-Alexis-des-Monts

(Distance et localité de l'aéroport Nil

Destination	Fréquence des départs quotidiens	Durée du voyage (heures)	Distance (milles)	Nom de l'exploitant
1)
2) N N
3) i i
4) l l
5)
6)

TRANSPORT - MARCHANDISES:

Livraison de marchandises par chemin de fer:

De: St-Alexis-des-Monts	Wagon complet (1)	Quantité moindre qu'un wagon (1)
à		
1) via le Canadien National ème jour ème jour
2) à St-Paulin distance de 10 milles. ème jour ème jour
3) ème jour ème jour
4) ème jour ème jour
5) ème jour ème jour
6) ème jour ème jour

(1) suivant le jour du chargement de la marchandise.

CAMIONNAGE: DE TÊTE DE LIGNE

Organismes de transport routier desservant la municipalité:

Transport Plante

DIVISION No "7"

TRANSPORT ET COMMUNICATIONS (suite No 3)

INSTALLATIONS PORTUAIRES

TRANSPORT MARITIME

INSTALLATIONS PORTUAIRES

INSTALLATIONS PORTUAIRES

POSTES:

Front d'amarrage: (pieds)

Profondeur minimum: (pieds) N

Postes à hangars: (nombre) i

Postes sans hangars: (nombre) 1

HANGARS DE TRANSIT:

Aire: (pieds carrés)

ÉLÉVATEUR À GRAINS:

Capacité d'entreposage: (no. de boisseaux) N

Capacité de déchargement: i

Wagons: (no. de boisseaux à l'heure) 1

Navires: (no. de boisseaux à l'heure)

Capacité de chargement: i

Wagons: (no. de boisseaux à l'heure)

Navires: (no. de boisseaux à l'heure) N

Postes à grains: (nombre) i

Tours marines: (nombre) 1

ENTREPÔT FRIGORIFIQUE:

Capacité de l'entrepôt principal: (pieds cubes)

Capacité de l'entrepôt à poisson: (livres)

Cases publiques: (nombre) N

Capacité des cases: i

..... 1

CHEMIN DE FER DE TÊTE DE LIGNE:

Voies ferrées:

Nombre de milles desservant tous les postes:

Locomotives de manoeuvres: (nombre) N

Jonction ferroviaire: i

Noms des chemins de fer: 1

.....

Grues flottantes: puissance (nombre de tonnes) N

Grues locomotives: puissance (nombre de tonnes) i

DIVISION No "7"

TRANSPORT ET COMMUNICATIONS (suite No 4)

INSTALLATIONS PORTUAIRES

TELECOMMUNICATIONS

FACILITÉS DE RÉPARATION:

Bassin de radoub et autres installations:

N

i

1

SOUTAGE:

Mazout:

Mode de livraison

N

i

Charbon:

1

Mode de livraison

N

FACILITÉS DE TOUAGE:

i

Nombre de remorqueurs:

1

ACTIVITÉS DU PORT

Période de navigation du N au

i

NOMBRE DE NAVIRES:

1

Vaisseaux océaniques:

Cabotiers et autres:

TONNAGE DES CARGAISONS:

Commodités par ordre d'importance:

- 1)
- 2) N
- 3) i
- 4) 1
- 5)
- 6)

ÉTRANGER		INTÉRIEUR	
TONNES		TONNES	
ARRIVAGE	EXPÉDITION	ARRIVAGE	EXPÉDITION
	N		
		i	
		1	

Pour les taux de transport:

Le lecteur est prié de consulter à ce sujet les organismes concernés; ces renseignements dépassent par leur étendue et leur complexité les cadres de cet inventaire.

DIVISION No "7"

TRANSPORT ET COMMUNICATIONS (suite No 5)

(a) ÉNERGIE ÉLECTRIQUE

TELECOMMUNICATIONS

TÉLÉPHONE:

Nom des sociétés

Nombre d'abonnés

Téléphone Milot St-Alexis

195

TARIF DOMESTIQUE

TÉLÉGRAPHE:

Nom des sociétés

Canadien National à St-Paulin

RADIO:

Nom des postes émetteurs

Puissance (W)

N

i

1

N

i

1

TARIF INDUSTRIEL

Nombre de postes récepteurs de radio

500

TÉLÉVISION:

Nom des postes émetteurs

Puissance (W)

Vidéo

Audio

N

i

1

N

i

1

TARIF

Nombre de postes récepteurs de télévision

300

DIVISION No "8"

UTILITES PUBLIQUES

(a) ÉNERGIE ÉLECTRIQUE

Compagnie productive d'électricité : ..Shawinigan Water and Power Co.....
 Propriétaire du service de distribution : ..Shawinigan Water and Power Co.....
 Nombre d'abonnés : 624.....

TARIF DOMESTIQUE

Applicable aux domiciles particuliers seulement

115 ou 115/230 volts, courant monophasé

Facture mensuelle minimum : \$ 1.00

Redevance fixe: 30¢

Consommation mensuelle		kwh du kwh
0 - 50 kwh		3.4¢
51 - 200 kwh		1.6¢
201 - 800 kwh		1.0¢
Excédent		1.2¢

TARIF COMMERCIAL

Applicable à tous établissements autres que les domiciles
115 ou 115/230 volts, courant monophasé

Facture mensuelle minimum \$ 1.00

Prix de la demande : 30¢ le kva

Heures d'usage de la demande par mois - Prix du kwh

0 - 80 heures	3.4¢
81 - 200 heures	1.6¢
Excédent	0.5¢

TARIF INDUSTRIEL

Applicable aux abonnés requérant un service constant de 5 à 250 hp

\$ 1.00 le hp de demande maximum par mois

2.0¢ le kwh pour les 40 premiers kwh pour chaque hp de demande maximum

1.0¢ le kwh pour les 40 kwh suivants pour chaque hp de demande maximum

0.45¢ le kwh pour tout excédent de consommation au cours du mois.

Dans le cas des abonnés requérant plus de 250 hp., les prix sont déterminés par des contrats particuliers et varient selon la puissance installée, le facteur d'utilisation, le facteur de puissance, l'emplacement et certaines autres conditions.

(b) GAZ

Propriétaire du service de distribution :N.....
 Nombre d'abonnés :i.....

1

TARIF

N

i

1

DIVISION No "8"

UTILITES PUBLIQUES (suite No 2)

(c) SYSTÈME D'AQUEDUC

Organisation fournissant l'eau : ..Aqueduc..Paul..Lemay.....
 Source d'approvisionnement : ..Lac..à..la..Mousse.....
 Distance : ..1 $\frac{1}{2}$..mille.....
 Capacité quotidienne de pompage : ..Par gravité.....gall.
 Capacité quotidienne de filtration : ..Eau naturelle.....gall.
 Consommation quotidienne : ..100,000.....gall.
 Capacité des réservoirs (2) : ..300,000.....gall.
 Pression (en livres au pouce carré) :75..... lbs

TARIF DOMESTIQUE

Entrée d'eau: \$ 12.00 par année.
 Toilette: \$ 4.00 par année.
 Baignoire: \$ 3.00 par année
 Système de chauffage eau chaude \$ 0.52 par année.

TARIF COMMERCIAL

Garage: \$ 5.00 par année.
 Chambre d'hôtel: \$ 2.00 par année.
 Restaurant : \$ 15.00 par année.
 Boucher: \$ 15.00 par année.

TARIF INDUSTRIEL

Boulangerie \$ 15.00 par année.

TRAITEMENT DE L'EAU

Eau filtrée:.....Non..... Eau traitée:Non.....
 Ingrédients:eau naturelle.....
 Fréquence des analyses: ..Sur demande.....

DIVISION No "8" COMMERCE

UTILITES PUBLIQUES (suite No 3) COMMERCE DE GROS (7)

(d) DISPOSITION DES DÉCHETS

Nombre d'établissements

VIDANGES

Fréquence du service: ...Aucun...service public.....

Disposition des vidanges: ...personnelle.....

ÉGOUTS

Sous le contrôle de: ...la paroisse.....

DÉCHETS INDUSTRIELS

Règlements municipaux s'y rapportant:

.....N.....

.....i.....

.....1.....

(e) SERVICE D'HYGIÈNE

Sous la direction de la municipalité: ...Non.....

Sous la direction du Service provincial: ...par l'Unité sanitaire du comté.....

UNITÉ SANITAIRE

Localisée à: ...Louiseville.....

Distance et localité de l'Unité sanitaire la plus rapprochée: ...27 milles.....

TOTAL:

COMMERCE DE DÉTAIL (8)

DÉPENSES ALIMENTAIRES

Nombre d'établissements

TOTAL:

15

DIVISION No "9"

FINANCE, ASSURANCE ET IMMOBILIER COMMERCE

COMMERCES DE DETAIL (1) (suite No 2)

Nombre
d'établissements

	Montant rapporté:	Nombre
<u>MARCHANDISES GÉNÉRALES</u>		
Magasins à rayons		15
Bazars		0
Autres magasins généraux		0
		1
<u>AUTOMOBILES ET ACCESSOIRES</u>		
Accessoires, pneus et accumulateurs d'automobiles		0
Essence, lubrifiants et graisses		0
Véhicules automobiles		0
<u>VÊTEMENTS ET CHAUSSURES</u>		
Chaussures		0
Vêtements d'hommes		0
Vêtements de femmes et d'enfants		0
Vêtements et mercerie (n.d.a.)		0
<u>QUINCAILLERIE ET MATÉRIAUX DE CONSTRUCTION</u>		
Quincaillerie		0
Bois, matériaux et fournitures de construction		0
<u>MEUBLES, FOURNITURES DE MAISON ET APPAREILS DE RADIO</u>		
Meubles et fournitures de maison		0
<u>AUTRES MARCHANDISES</u>		
Livres, journaux et papeterie		0
Drogues et produits pharmaceutiques divers		1
Provendes, graines et engrais chimiques		0
Outillage et instruments agricoles		0
Fleurs		0
Combustibles		0
Bijouterie		0
Spiritueux et vin		0
Produits d'optique		0
Tabac, et articles de fumeurs		0
Divers commerces de détail		0
TOTAL:		17

(1) N.B. - Bureau fédéral de la statistique, Standard Industrial Classification Manual (Ottawa, 1948).

DIVISION No "10" SERVICES

FINANCE, ASSURANCE ET IMMEUBLE

(a) BANQUES À CHARTE, BANQUES D'ÉPARGNES ET CAISSES POPULAIRES

Nom	Nature des opérations	Nombre de succursales
Banque Canadienne Nationale (sous-agence de Louiseville)	Commerciale	1
Caisse Populaire de St-Alexis	Epargnes et prêts	1

(b) INVESTISSEMENTS ET PRÊTS

Nom	Nature des opérations	Nombre de succursales

(c) ASSURANCE

Nom des compagnies	Nature des opérations	Nombre de succursales

DIVISION No "11" SERVICES

a) EDUCATION

MAISONS D'ENSEIGNEMENT CATHOLIQUES (sous le contrôle de la Commission scolaire)

Catégorie	Nombre de maisons d'enseignement	Nombre d'élèves garçons filles	No. de classes
Elémentaire, secondaire	6	646 mixte	22

MAISONS D'ENSEIGNEMENT PROTESTANTES ET AUTRES (sous le contrôle de la Commission scolaire)

Catégorie	Nombre de maisons d'enseignement	Nombre d'élèves garçons filles	No. de classes
N	N	N	
i	i	i	
1	1	1	

b) RELIGION

Nom des Eglises Temples ou autres	Date de l'érection	Culte	No. de sièges	Nombre de paroissiens
Saint-Alexis	1871	C.R.	900	2,511

DIVISION No "11"

EDUCATION (suite No 2)

AUTRES INSTITUTIONS D'ENSEIGNEMENT
OU INSTITUTIONS INDEPENDANTES

Catégories	Nombre de centres d'enseignement	Nombre de lits
	<u>Nom des institutions</u>	<u>Nombre d'élèves garçons filles</u>
Cours secondaire classique:	N	
Cours secondaire moderne:	i	
Ecoles normales:	1	
Ecoles techniques:	N	
Ecoles d'arts et métiers:	i	
Ecoles ménagères:	1	
Ecoles indépendantes spécialisées:	N	
Universités:	i	
Autres institutions: (n.d.a.)	1	

DIVISION No "11"

SERVICES (suite No 3)

c) SANTÉ (COMITÉ DU CONSEIL MUNICIPAL (nombre de conseillers et temps d'office))

HÔPITAUX ET AUTRES INSTITUTIONS D'HOSPITALISATION:

Catégories	Nombre de maisons d'hospitalisation	Nombre de lits
Villages		
N	N	N
i	i	i
1	1	1

COMITÉ DES COMITÉS SPÉCIAUX DU CONSEIL:

PROFESSIONS MÉDICALES:

Nombre

Médecins (médecine générale)

.....1.....

Médecins spécialisés:

.....0.....

Dentistes:

.....0.....

Optométristes:

.....0.....

Infirmières (service privé)

.....0.....

Médecins vétérinaires:

.....0.....

d) SERVICES COMMUNAUTAIRES:

Nom des journaux locaux et revues:

Circulation

Quotidien ou Hebdomadaire

N

N

N

i

i

i

1

1

1

FORCES CONSTABULAIRES

Nom des bibliothèques:

Nombre de volumes

Scolaire

500

VOIES

Nom des musées et galeries:

N

i

1

DIVISION No "11"

SERVICES (suite No 4)

e) FORMATION DU CONSEIL MUNICIPAL (nombre de conseillers et terme d'office)

Cité :

Ville :

Village :

Paroisse : 1 maire, 6 conseillers. Terme : 2 ans.

Canton :

NOM DES COMITÉS SPÉCIAUX DU CONSEIL

N

i

1

f) SERVICE MUNICIPAL

PRÉVENTION DES INCENDIES

Nombre

Casernes de pompiers: 1

Personnel du service: (volontaires) 2

Pompes de réserve: 1

Pression normale de l'eau de 75 lbs augmentée à 150 lbs

Comprend système d'alarme: Avec siène

FORCE CONSTABULAIRE

Nombre

Postes de police: N
i

Personnel du service: 1

VOIRIE

Nombre de milles

Longueur totale des rues: 3 m

Longueur totale des rues pavées: 2 1/2 m

Longueur totale des trottoirs: 1 m

DIVISION No "11"

SERVICES (suite No 5)

SERVICES RECRÉATIFS

SPORTS ET AMUSEMENTS

Nom des cinémas

Nombre de sièges

TERRAINS DE JEU	PARCS	TERRAINS DE GOLF
Cinéma Goudreau	Nombre: 0	Nombre: 300
Superficie (Acre): 35	Superficie (Acre): 0	7 trous: 0
		18 trous: 0

TENNIS	PATINAGE sur glace	PISCINES "publiques"
Nombre de courts: 2	Nombre de ruelles: 1	Nombre de piscines: 0

CURLING	BANDMANN	J.S.S.
Nombre de clubs: 0	Nombre de ruelles: 0	Nombre de clubs: 0

Nom des théâtres

Nombre de sièges

HOCKEY "sur glace"	BASKETBALL "sur glace"	BILLET N
Nombre de clubs: 1	Nombre de clubs: 2	Nombre de salles: 1

BASKET-BALL "sur glace"	BILJARD	YACHTING "voile au moteur"
Nombre de clubs: 0	Nombre de salles: 1	Nombre de clubs: 0
Salles de spectacles		Nombre de sièges
Salles paroissiales		0
Salles municipales		50

COURS	PÊCHE Dans la région	CHASSE Dans la région
Nombre de pistes: 1	Principaux poissons: Truite, doré, achigan, brochet.	Principaux gibiers: Orignal, perdrix, canard, chevreuil.

DIVISION No "11"

SERVICES (suite No 6)

SPORTS ET AMUSEMENTS

<p><u>TERRAINS DE JEUX</u></p> <p>Nombre:3.....</p> <p>Superficie: (totale)35..... acres</p>	<p><u>PARCS</u></p> <p>Nombre:0.....</p> <p>Superficie: (totale)0..... acres</p>	<p><u>TERRAINS DE GOLF</u></p> <p>Nombre</p> <p>9 trous0.....</p> <p>18 trous0.....</p>
<p><u>TENNIS</u></p> <p>Nombre Courts de clubs:2.....</p>	<p><u>PATINOIRE</u> "sur glace"</p> <p>Nombre de ronds:1.....</p>	<p><u>PISCINES</u> "publiques"</p> <p>Nombre de piscines:0.....</p>
<p><u>CURLING</u></p> <p>Nombre de clubs:0.....</p>	<p><u>BADMINGTON</u></p> <p>Nombre de terrains:0.....</p>	<p><u>SKI</u></p> <p>Nombre de clubs:0.....</p>
<p><u>HOCKEY</u> "amateur ou pro"</p> <p>Nombre de clubs:0.....</p>	<p><u>BASEBALL</u> "amateur ou pro"</p> <p>Nombre de clubs:7.....</p>	<p><u>QUILLES</u></p> <p>Nombre de salles:0.....</p>
<p><u>BASKET-BALL</u> "amateur ou pro"</p> <p>Nombre de clubs:0.....</p>	<p><u>BILLARD</u></p> <p>Nombre de salles:1.....</p>	<p><u>YACHTING</u> "voile ou moteur"</p> <p>Nombre de clubs:0.....</p>
<p><u>COURSES</u></p> <p>Nombre de pistes:1.....</p>	<p><u>PÊCHE</u> Dans la région</p> <p>Principaux poissons Truite, doré, achigan, brochet.</p>	<p><u>CHASSE</u> Dans la région</p> <p>Principaux gibiers Orignal, perdrix, canard, chevreuil.</p>

DIVISION No "11" SERVICES (suite No 7)

SERVICES (suite No 7)

(a) <u>SERVICES D'AFFAIRES</u>	Nombre d'établissements
Ateliers d'électriciens..... :	0
Ateliers de radios et de téléviseurs..... :	1
Ateliers de plombiers..... :	0
Ateliers de tailleurs et de réparation..... :	0
Ateliers de couture et de chapeaux..... :	0
Boutiques de forgerons..... :	0
Garages (réparations d'automobiles)..... :	4
Stations de services, carburant, etc..... :	2
Autres services d'affaires, n.d.a. :	0
TOTAL:	7

(b) <u>SERVICES PROFESSIONNELS</u>	
Bureaux de comptables licenciés..... :	N
Bureaux d'avocats..... :	i
Etudes de notaires..... :	1
Bureaux d'agronomes..... :	N
Bureaux d'architectes..... :	i
Bureaux d'arpenteurs..... :	1
Bureaux d'ingénieurs professionnels..... :	N
Bureaux de chimistes..... :	i
Bureaux de métallurgistes..... :	1
Autres services professionnels, n.d.a. :	N
TOTAL:	1

(c) <u>SERVICES DE PUBLICITÉ ET DE VOYAGES</u>	
Agences de publicité..... :	N
Agences de voyages..... :	i
Autres agences, n.d.a. :	1
TOTAL:	Nil

UNIONS OUVRIÈRES

NOM DES UNIONS OU SYNDICATS

N
i
1

DIVISION No "11"

SERVICES (suite No 8)

ORGANISMES D'AFFAIRES

ORGANISMES DE LA PROMOTION INDUSTRIELLE

Nom des organismes

Nombre de membres

Bureaux et bureaux

N

N

Postes, messagerie et télégrammes

1

1

Photographie

1

1

Restaurants, cafés et bars

Salles de conférences

Salles de conférences et de loisirs

CHAMBRES DE COMMERCE (et autres)

Nombre de membres

Services ambulatoires

Chambre "Junior" M. Viateur Perrault

29

Chambre "Senior" M. Viateur Perrault

Autres services ambulatoires, s.d.

TOTAL

AUTRES ASSOCIATIONS (Commerciales, sociales, sportives, etc.)

Nom des associations

Nombre de membres

L'Oeuvre des Terrains de jeux

10

Club 4 H. jardin botanique de St-Basile - Territoire de chasse et pêche - Ski (montée-pente) - Centre de villégiature - Piscine de St-Basile

50

CENTRES D'EXPOSITIONS

Nombre

Nombre d'expositions annuelles

N

1

Genre (Industriel, agricole, général, etc.)

1

HÔTELS ET MOTELS

Nombre de chambres

Hôtel Deschênes

5

Hôtel du Lac Beauport

14

St-Alban Lodge

27

DIVISION No "11" SERVICES (suite No 9) ANNUELLES

<u>SERVICES PERSONNELS</u>	Nombre d'établissements
Buanderies:	0
Cardonneries:	2
Hôtels et motels:	3
Nettoyage, pressage et teinture:	0
Photographes:	0
Restaurants, cafés et tavernes:	2
Salons de barbiers:	1
Salons de coiffure et de beauté:	2
Salons funéraires:	1
Services ambulanciers:	1
Service local de livraison à domicile:	0
Service de "Drive Yourself":	0
Autres services personnels, n.d.a.	0
TOTAL:	12

DIVISION No "12"

ATTRACTIONS TOURISTIQUES:

Principaux points d'attraction de la région (religieux, récréatifs ou autres)

Le jardin zoologique de St-Edouard - Territoire de chasse et pêche -
Ski (monte-pente) - Centre de villégiature - Pisciculture Elliot.

ARTISANAT:

Travaux domestiques exécutés: (par ordre d'importance)

N
i
1

HÔTELS ET MOTELS:

Nombre de chambres

Hôtel Deschesnes	5
Manoir du Lac Caché	14
St-Alek Lodge	27

TAXES ANNUELLES

1) TAXE IMMOBILIÈRE

(a) Municipale - Base:-

Evaluation foncière.

Taux:-

\$ 1.25 par \$ 100.00

RÉPARTITION

Taxe d'égouts:-

\$

Taxe de pavages:-

\$

N

Taxe travaux publics:-

\$

i

Taxe de protection:-

\$

l

(b) Scolaire - Base:-

Evaluation foncière

Pour catholiques:-

\$ 4.00 par \$ 100.00

Pour protestants:-

\$

N

Pour neutres:-

\$

l

2) Taxe d'eau: - Base:-

Taux:-

\$ Voir page 22

Charge fixe:-

\$

Au compteur:-

\$

par

gallons.

3) Taxe locative - Base:-

N

Taux:-

\$

i

4) Taxe d'affaires: - Base:

N

Taux:-

\$

i

5) Autres taxes:-

Chemins d'hiver : \$ 1.00 par \$ 100.00 d'évaluation.

Année	Évaluation	Montant
1921	\$ 11,000.00	\$ 14,000.00
1922	\$ 12,000.00	\$ 15,000.00
1923	\$ 13,000.00	\$ 16,000.00
1924	\$ 14,000.00	\$ 17,000.00
1925	\$ 15,000.00	\$ 18,000.00

PERMIS OU LICENCES MUNICIPALES

1- PERMIS OU LICENCES CONCERNANT L'INDUSTRIE

N
i
1

2- PERMIS OU LICENCES CONCERNANT LE COMMERCE:

CATÉGORIE VISÉE	MONTANT	CATÉGORIE VISÉE	MONTANT
1	\$	8	\$
2 N	\$ N	9 N	\$ N
3 i	\$ i	10 i	\$ i
4 l	\$ l	11 l	\$ l
5	\$	12	\$
6	\$	13	\$
7	\$	14	\$

EVALUATION MUNICIPALE:

Méthode d'évaluation: Environ 20% de la valeur réelle.

VALEUR DES BIENS-FONDS D'APRÈS LE RÔLE D'ÉVALUATION:

Imposables et imposés:	\$ 584,579.
Imposables mais exemptés:	\$ -
Non-imposables:	\$ 46,000.
Evaluation totale:	\$ 630,579.

SITUATION BUDGÉTAIRE (des cinq dernières années)

Année	Revenus	Dépenses
1954..	\$ 17,562.78	\$ 14,832.90
1955..	\$ 23,359.68	\$ 22,211.20
19 56	\$ 26,169.46	\$ 26,809.10
19 57	\$ 25,494.15	\$ 26,846.99
19 58	\$ 27,199.94	\$ 22,598.02

GENERAL

CONCESSIONS AUX NOUVELLES INDUSTRIES

N
i
1

RÈGLEMENTS MUNICIPAUX RELATIFS À L'INDUSTRIE ET AU COMMERCE

N
i
1

URBANISME

Description complète du plan d'urbanisme

N
i
1

SITES INDUSTRIELS DISPONIBLES

1) Description des sites industriels disponibles:

Plusieurs sites favorables à l'industrie sont disponibles dans le village.

2) Facilités (localisation et voies d'accès)

Ces sites sont localisés en bordure de la route et sont faciles d'accès par camions.

3) Pour renseignements additionnels, s'adresser à Monsieur le Docteur R. Trempe, secrétaire-trésorier de la municipalité.

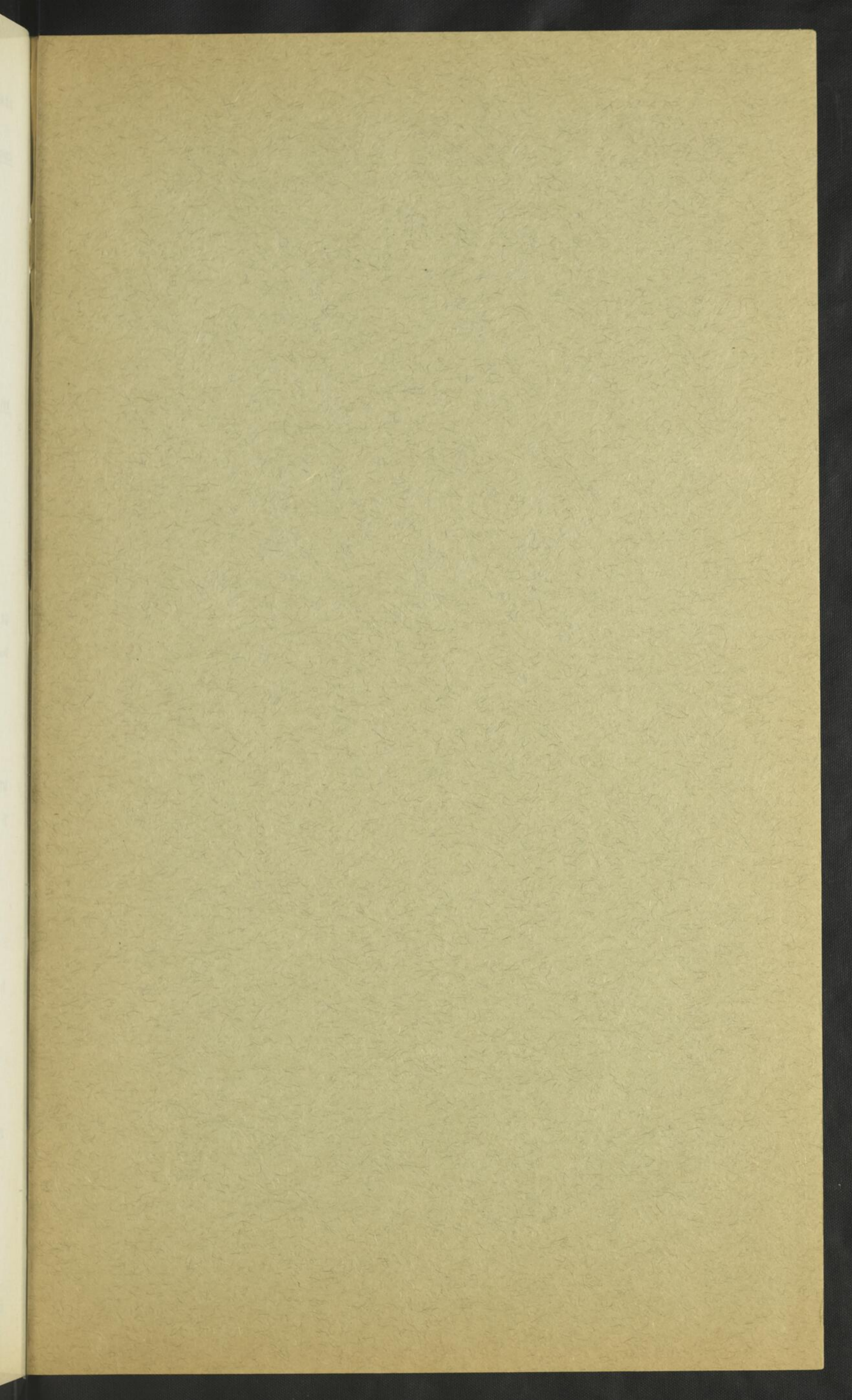

BNQ



C 000 355 654

BIBLIOTHÈQUE DE
JAN 13 1960
L'ÉCOLE DES HAUTES ÉTUDES
COMMERCE ROYALES



PROVINCE DE QUÉBEC

MINISTÈRE DE L'INDUSTRIE ET DU COMMERCE

COMMISSARIAT INDUSTRIEL

INVENTAIRE ECONOMIQUE ET INDUSTRIEL



MUNICIPALITÉ: S.T. - ALEXIS - DES - MONTS

COMTÉ:.....de Maskinongé.....

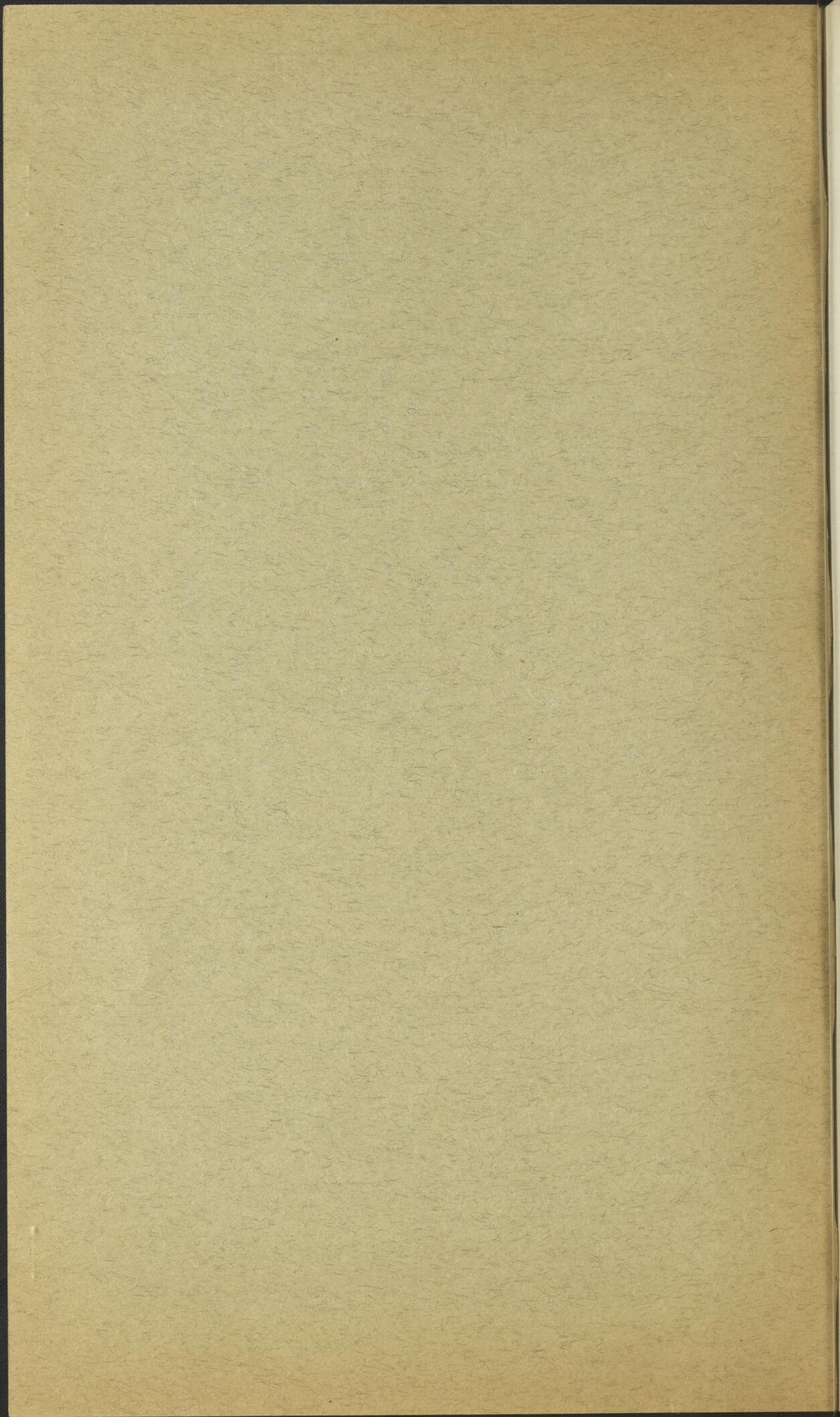



PROVINCE DE QUÉBEC

MINISTÈRE DE L'INDUSTRIE ET DU COMMERCE

COMMISSARIAT INDUSTRIEL

INVENTAIRE ECONOMIQUE ET INDUSTRIEL



MUNICIPALITÉ:S.T. - ALEXIS - DES - MONTS

COMTÉ: de Maskinongé.....

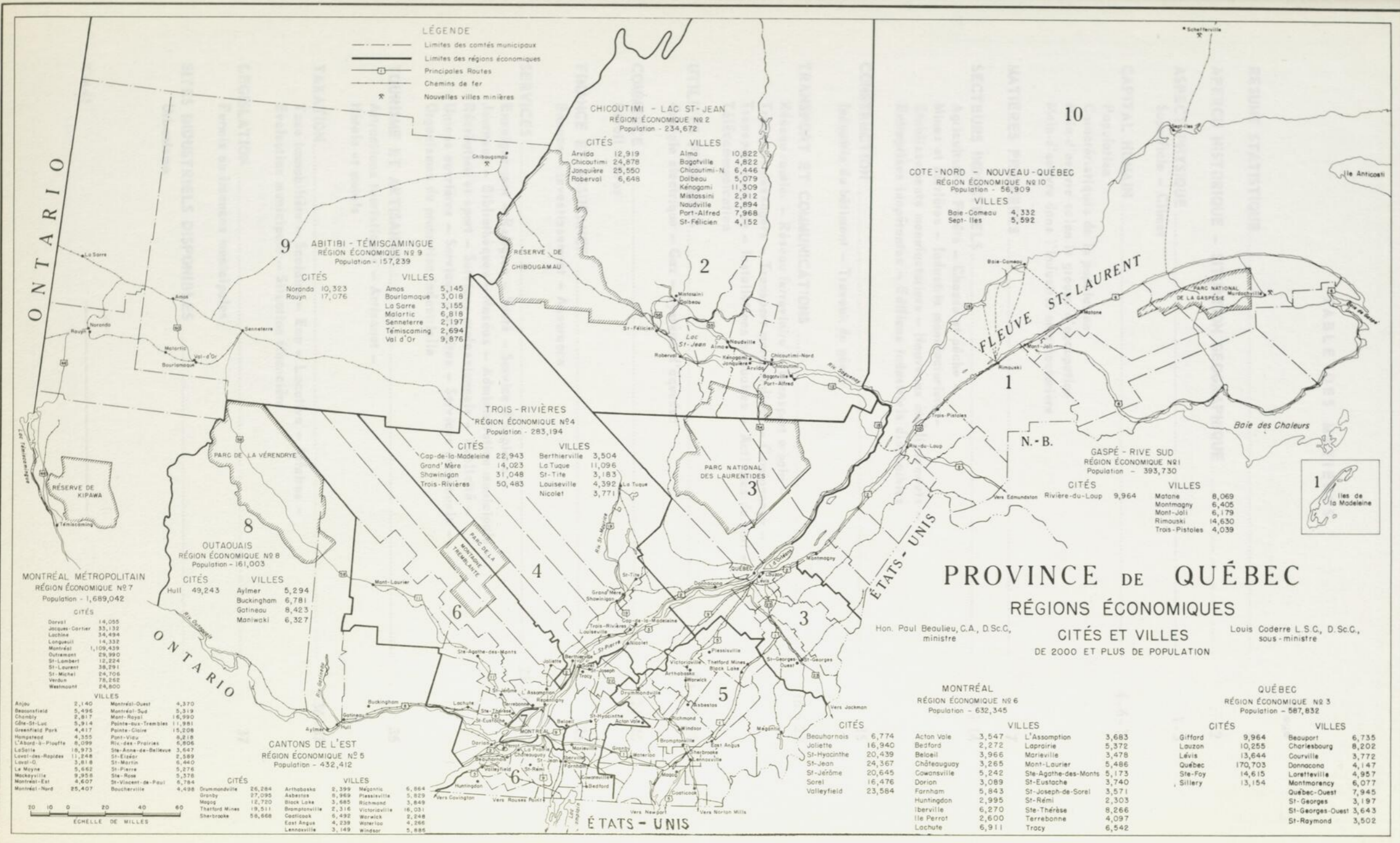

TABLE DES MATIERES

	Page
RESUME STATISTIQUE.....	1
APERCU HISTORIQUE - SITUATION GEOGRAPHIQUE	2
ASPECT PHYSIQUE	1-3
Superficie - Climat	
CAPITAL HUMAIN	4-6-11
Population	
Caractéristiques de la population	
Main-d'oeuvre selon le groupe d'occupation	
Main-d'oeuvre dans l'industrie manufacturière	
MATIERES PREMIERES	7
SECTEURS INDUSTRIELS	9 à 14
Agriculture - Forêts - Chasse et pêche -	
Mines et carrières - Industrie manufacturière -	
Etablissements manufacturiers - Nouveaux établissements -	
Entreprises inopérantes - Edifices industriels disponibles	
CONSTRUCTION	15
Industrie du bâtiment - Travaux de génie	
TRANSPORT ET COMMUNICATIONS	16 à 20
Réseau routier - Réseau ferroviaire - Transport urbain -	
Transport passagers - Transport marchandises - Camionnage -	
Transport maritime - Installations portuaires - Activités du port -	
Télécommunication	
UTILITES PUBLIQUES	21-22-23
Energie électrique - Gaz - Système d'aqueduc	
COMMERCE	24-25
Détail - Gros	
FINANCE ET ASSURANCE	26
Banque - Investissement - Assurance	
SERVICES	23-27 à 35
Enseignement - Religion - Santé - Service d'hygiène -	
Journaux - Bibliothèques - Musées - Administration municipale -	
Récréation et sport - Services professionnels - Publicité -	
Unions ouvrières - Services d'affaires - Services personnels -	
Organismes de promotion industrielle	
TOURISME ET ARTISANAT.....	35
Attractions touristiques - Artisanat -	
Hôtels et motels	
TAXATION.....	36-37
Taxe immobilière - Scolaire - Eau - Locative - Affaires -	
Evaluation municipale - Situation financière	
LEGISLATION.....	37
Permis ou licences municipales	
SITES INDUSTRIELS DISPONIBLES	38
Urbanisme	

SAINT - ALEXIS - DES - MONTS

RESUME STATISTIQUE

POPULATION ACTIVE628.....
POPULATION ACTUELLE2,511..... Estimation
NOMBRE DE FAMILLES508.....
NOMBRE DE PROPRIÉTAIRES592.....
NOMBRE DE LOCATAIRES150.....
ACCROISSEMENT NATUREL (1958)	TAUX29.47..... par mille âmes
ACCROISSEMENT DEPUIS 195112.35.....%
ÉVALUATION MUNICIPALE	\$.....630,579.....
REVENU ANNUEL DE LA POPULATION (app)	\$.....1,000,000.....
POPULATION DANS UN RAYON DE 50 MILLES (app)200,000.....
SUPERFICIE (acres)61,952.....

ETABLISSEMENTS

NOMBRE

De Détail17.....
De Gros0.....
De Services19.....
Manufacturiers8.....

Date du relevé:- le 2 novembre 1959

APERCU HISTORIQUE

Saint-Alexis-des-Monts. Comté de Maskinongé. Diocèse de Trois-Rivières. Les registres de cette paroisse s'ouvrent en l'année 1871. Desservi par voie de mission de 1866 à 1875, date de l'arrivée du premier curé en titre.

Erection canonique: 30 novembre 1871.

Erection civile: 30 novembre 1874.

Le territoire de cette paroisse a été détaché de Saint-Paulin et il comprend une partie du canton de Hunterstown et le canton de Décalonne.

La municipalité de la paroisse de Saint-Alexis a été érigée en vertu du Code municipal, le 1er janvier 1878.

La municipalité du canton de Hunterstown a été érigée le 1er janvier 1861, en vertu de l'Acte 23 Vict. chap. 61

L'église de cette paroisse est située à 10 milles de la station de Saint-Paulin. Le nom de Saint Alexis a été donné à la paroisse en l'honneur de M. Alexis Bélanger, qui fit don du terrain où est construite l'église. Les jolies montagnes qui traversent la paroisse justifient bien le nom de Saint-Alexis-des-Monts donné au bureau de poste.

(Extrait du dictionnaire géographique et historique par Hormisdas Magnan.)

SITUATION GEOGRAPHIQUE

Saint-Alexis-des-Monts est situé au terminus de la route No.44 Louiseville - Saint-Alexis, et est desservi par les chemins de fer Nationaux, via Saint-Paulin à une distance de 10 milles.

PRÉCIPITATIONS MENSUELLES (POUCHES) ENREGISTRÉES AU COURS DES CINQ DERNIÈRES ANNÉES.

	19 54	19 55	19 56	19 57	19 58
Janvier	3.39	1.74	1.32	2.70	3.30
Février	3.36	2.65	2.09	1.94	4.13
Mars	2.63	5.35	2.20	1.23	1.20
Avril	3.49	2.34	2.89	1.95	2.23
Mai	4.83	3.89	3.87	3.81	7.2
Juin	5.57	1.74	3.90	7.82	4.72
Distance de:	MONTREAL	QUEBEC	LOUISEVILLE	SHAWINIGAN	
Par voie:-	4.58	4.09	4.83	3.33	4.74
Ferrée:-	4.08	4.65	3.97	3.81	6.07
Routière:-	90	133	27	28	
Septembre	6.90	3.73	4.23	6.20	4.97
Octobre	3.40	2.51	1.94	3.14	2.97
Novembre	3.82	2.07	2.01	4.81	3.48
Décembre	3.16	1.86	2.78	6.58	2.41

C L I M A T

ST-LAURENT RIVE NORD

TEMPÉRATURES MOYENNES MENSUELLES ENREGISTRÉES AU COURS DES CINQ DERNIÈRES ANNÉES.

	19 54	19 55	19 56	19 57	19 58
Janvier	2.4	8.0	17.5	0.9	15.4
Février	18.6	11.1	12.4	14.9	9.5
Mars	21.3	19.0	15.3	24.5	31.0
Avril	35.1	38.5	35.2	38.2	39.4
Mai	48.7	53.9	43.7	50.7	48.6
Juin	59.9	62.6	58.6	62.3	55.3
Juillet	61.8	67.7	61.2	64.3	64.3
Août	60.2	65.8	59.7	59.5	61.8
Septembre	52.6	51.9	49.8	55.2	55.0
Octobre	44.8	44.5	43.8	45.6	42.6
Novembre	31.0	32.0	31.4	35.2	31.5
Décembre	16.7	8.2	14.7	20.4	2.2

PRÉCIPITATIONS MENSUELLES (POUCES) ENREGISTRÉES AU COURS DES CINQ DERNIÈRES ANNÉES.

	19 54	19 55	19 56	19 57	19 58
Janvier	3.19	1.74	1.32	2.70	3.30
Février	3.36	2.65	2.09	1.91	4.13
Mars	2.63	5.15	2.22	1.23	1.90
Avril	3.49	2.34	2.89	1.95	2.25
Mai	4.83	3.89	3.87	1.94	2.72
Juin	5.57	1.78	3.90	7.84	6.02
Juillet	4.58	4.09	4.83	5.33	4.74
Août	4.08	4.85	3.97	1.84	6.07
Septembre	6.90	3.79	4.13	6.20	4.97
Octobre	3.40	2.91	1.94	3.24	2.87
Novembre	3.82	2.07	3.04	4.81	3.45
Décembre	5.16	1.86	2.78	6.58	2.41

POPULATION DES ANNEES

				<u>TOTAL</u>
POPULATION TOTALE SELON LE GROUPE D'AGE ET LE SEXE - (année 19...56...)				
1941				1,791.....
1951				2,235.....
1956				2,481.....
1959				2,511.....
				<u>ESTIMATION</u>

STATISTIQUES VITALES (année 19...58...)

	<u>TOTAL</u>	<u>TAUX PAR MILLE ÂMES</u>
Naissances:	89.....	35.44.....
Décès:	15.....	5.97.....
Accroissement naturel:	74.....	29.47.....
Mariages:	22.....	8.76.....

ORIGINE ETHNIQUE (année 19...59...)

<u>ORIGINES</u>	<u>NOMBRE</u>	<u>POURCENTAGE</u>
Française:	2,511.....	100.00.....
Anglaise:	=.....	=.....
Autres:	=.....	=.....

<u>POPULATION</u>	<u>19...59... (estimation)</u>	<u>POURCENTAGE</u>
Par sexes: hommes:	1,310.....	52.19.....
femmes:	1,201.....	47.81.....

POPULATION DANS UN RAYON DE:

	<u>NOMBRE APPROXIMATIF</u>
10 milles	3,000.....
25 milles	15,000.....
50 milles	200,000.....

CLASSIFICATION DES OCCUPATIONS, SELON LE GROUPE, POUR L'ANNÉE DE 19 53

POPULATION TOTALE SELON LE GROUPE D'ÂGE ET LE SEXE - (année 19...56...)

GROUPE D'ÂGE	HOMMES	FEMMES	TOTAL	NOMBRE (des deux sexes)
0 - 4 ans	-	-	418	25
5 - 9 ans	-	-	362	
10 - 14 ans	-	-	316	
15 - 19 ans	-	-	202	
20 - 24 ans	-	-	178	
25 - 34 ans	-	-	322	86
35 - 44 ans	-	-	273	
45 - 54 ans	-	-	194	12
55 - 64 ans	-	-	108	
65 - 69 ans	-	-	38	30
70 et plus	-	-	70	
Total:			2,481	

INDICE DES PRIX A LA CONSOMMATION

Indice local comparé à celui de: Montréal

	PLUS ÉLEVÉ	MOINS ÉLEVÉ	MÊME
Viandes		*	
Légumes	*		
Fruits	*		
Epiceries	*		
Combustibles		*	
Vêtements	*		
Logements		*	
RESUME: *		

(1) Exclut - "Service Public"

CLASSIFICATION DES OCCUPATIONS, SELON LE GROUPE, POUR L'ANNEE DE 19...59.

GROUPE D'OCCUPATIONS	<u>NOMBRE</u> (des deux sexes)
A L'ETAT NATUREL	
PROFESSIONS Educateurs, professionnels, religieux et religieuses, personnes de carrière et autres.	25.....
AGRICULTURE Cultivateurs, floriculteurs, jardinistes, éleveurs et autres.	12.....
AUTRES INDUSTRIES PRIMAIRES Pêche, chasse, opérations forestières, mines et carrières, etc.	395.....
INDUSTRIES MANUFACTURIERES Propriétaires, administrateurs, employés d'usines et de bureaux, contremaîtres, inspecteurs, dessinateurs, etc.	86.....
CONSTRUCTION Métiers de la construction, contremaîtres, inspecteurs et autres.	8.....
à Non spécifiés	
TRANSPORTS ET COMMUNICATIONS Chemins de fer, navigation, service urbain et interurbain, taxis, camionnage, radio - T.V., télégraphe et téléphone, etc.	12.....
COMMERCE (gros et détail) Propriétaires, commis, agents vendeurs et acheteurs, inspecteurs, colporteurs, démonstrateurs, sollicitateurs, etc.	30.....
FINANCE ET ASSURANCE Banques commerciales, caisses populaires, banques d'épargnes, courtiers en valeurs et d'immeubles, agents d'assurance et autres.	2.....
SERVICES Personnel, sécurité publique: (force constabulaire et incendie) utilités publiques et autres.	35.....
EMPLOI GOUVERNEMENTAL (1) Fédéral, provincial et municipal.	3.....
à Non spécifiés	
MANOEUVRES (sauf l'agriculture et autres primaires) Non spécifiés ailleurs.	5.....
TOUTES AUTRES OCCUPATIONS (*) Non énumérées ailleurs.	<u>15.....</u>
TOTAL DE TOUTES OCCUPATIONS (population active)	<u>628</u>

(*) Employés de bureau de la St-Lawrence Corp. inclus.

(1) Exclue - "Sécurité Publique"

MATIERES PREMIERES

A L'ÉTAT NATUREL:

a) Exploitées:

N

i

1

DESCRIPTION DES INDUSTRIES

SOMMAIRE DES DIVISIONS

b) Non exploitées:

Division No 1	AGRICULTURE.
Division No 2	OPÉRATIONS FORESTIÈRES.
Division No 3	PÊCHE ET CHASSE.
Division No 4	MINÉRAUX, CARRIÈRES ET GAZ.
	N
Division No 5	INDUSTRIES MANUFACTURIÈRES.
	i
Division No 6	CONSTRUCTION.
	1
Division No 7	TRANSPORT ET COMMUNICATIONS.
Division No 8	OPÉRATIONS DES UTILITÉS PUBLIQUES.
Division No 9	COMMERCE.
Division No 10	ASSURANCE, FINANCE ET BANQUE.
Division No 11	SERVICES.
Division No 12	TOURISME ET ARTISANAT.

PARTIELLEMENT OUVRÉES:

N

i

1

COMMISSARIAT INDUSTRIEL

DIVISION No 1

AGRICULTURE

Fermes

Nombre

10

Cultivateurs

12

Superficie totale des terres (hectares)

5,000

PRINCIPAUX PRODUITS AGRICOLES DE LA LOCALITE

DESCRIPTION DES INDUSTRIES

1 Industrie laitière

SOMMAIRE DES DIVISIONS

2

3

DIVISION No 2

FORETS

Division No 1 AGRICULTURE.

Division No 2 OPÉRATIONS FORESTIÈRES.

Division No 3 PÊCHE ET CHASSE.

Division No 4 MINÉRAUX, CARRIÈRES ET GAZ

Division No 5 INDUSTRIES MANUFACTURIÈRES.

Division No 6 CONSTRUCTION.

Division No 7 TRANSPORT ET COMMUNICATIONS.

Division No 8 OPÉRATIONS DES UTILITÉS PUBLIQUES.

Division No 9 COMMERCE.

Division No 10 ASSURANCE, FINANCE ET IMMEUBLE.

Division No 11 SERVICES.

Division No 12 TOURISME ET ARTISANAT.

DIVISION No 3

CHASSE ET PÊCHE

ENTREPRISES INDUSTRIELLES

NOM DU PROPRIÉTAIRE

(nature de l'industrie)

Capacité de production (nature de l'usine)

Capacité d'entreposage (litres de l'année)

1

2

3

PRINCIPALES ESPÈCES DE POISSONS CAPTURÉS

1

2

3

NOMBRE DE PÊCHEURS, TRAPPEURS ET CHASSEURS

0

DIVISION No "1"

AGRICULTURE

Nombre

Fermes 10

Cultivateurs 12

Superficie totale des fermes (acres) 5,000

PRINCIPAUX PRODUITS AGRICOLES DE LA LOCALITÉ

1 Industrie laitière 4

2 5

3 6

DIVISION No "2"

FORETS

a) Variété des bois de la forêt de la localité (en pourcentage)

50% sapin et épinette - 50% bois mélangé.

b) Utilisation générale de la coupe des bois:

Bois de pulpe et de chauffage et de construction

c) Employés occupés aux opérations forestières:

.....395.....

DIVISION No "3"

CHASSE ET PECHE

ENTREPÔTS FRIGORIFIQUES

<u>NOM DU PROPRIÉTAIRE</u>	Congélation quotidienne (tonnes de poissons)	Capacité de réfrigération (tonnes de glace)	Capacité d'entreposage (No. de livres)
1 N N
2 i i
3 l l

PRINCIPALES ESPÈCES DE POISSONS CAPTURÉS

1 N 4 N

2 i 5 i

3 l 6 l

NOMBRE DE PÊCHEURS, TRAPPEURS ET CHASSEURS:-

..... 0

DIVISION No "4"

PRODUITS EXTRAITS DES MINES ET DES CARRIERES

1) MINÉRAUX MÉTALLIQUES:

Sociétés exploitantes:

Nil

Employés:

0

PRINCIPALES SUBSTANCES (par ordre d'importance):

1	N	4	N
2	i	5	i
3	l	6	l

2) MINÉRAUX NON-MÉTALLIQUES

a) Minéraux industriels:

Nombre

Sociétés exploitantes:

Nil

Employés:

0

PRINCIPALES SUBSTANCES (par ordre d'importance):

1	N	4	N
2	i	5	i
3	l	6	l

b) Matériaux de construction

Nombre

Sociétés exploitantes:

Nil

Employés:

0

PRINCIPALES SUBSTANCES (par ordre d'importance):

1	N	4	N
2	i	5	i
3	l	6	l

DIVISION No "5"

INDUSTRIES MANUFACTURIERES (Table No 2)

ÉTABLISSEMENTS MANUFACTURIERS

RAISON SOCIALE ET ADRESSE

DATE

PRODUITS

EMPLOYES

<u>DESCRIPTIONS DES INDUSTRIES</u>	<u>NOMBRE D'ÉTABLISSEMENTS</u>	<u>NOMBRE D'EMPLOYÉS</u>	<u>POURCENTAGE DU TOTAL</u>
Aliments et boissons	1	4	4.66
Tabac et produits du tabac	-	-	-
Produits du caoutchouc	-	-	-
Produits du cuir	-	-	-
Textiles (excepté le vêtement)	-	-	-
Vêtement (textile et fourrure)	1	31	36.04
Produits du bois	6	51	59.30
Produits du papier	-	-	-
Impressions, éditions, publications, etc.	-	-	-
Produits du fer et de l'acier	-	-	-
Equipement de transport	-	-	-
Produits métalliques non-ferreux	-	-	-
Appareils et accessoires électriques	-	-	-
Produits minéraux non-métalliques	-	-	-
Produits du pétrole et du charbon	-	-	-
Produits chimiques	-	-	-
Industries manufacturières diverses	-	-	-
Autres catégories d'industries	-	-	-
TOTAL:	8	86	100.00

TOTAL DES ÉTABLISSEMENTS MANUFACTURIERS

(1) La lettre indique la division de l'entreprise, mesurée par le nombre d'employés, selon le code utilisé:
 (a) 1 à 49 employés, (b) 50 à 99 employés, (c) 100 à 199 employés, (d) 200 à 499 employés, (e) 500 à 999 employés,
 (f) 1,000 employés et plus.

DIVISION No "5" INDUSTRIES MANUFACTURIERES (suite No 2)

INDUSTRIES MANUFACTURIERES (suite No 2)

<u>ÉTABLISSEMENTS MANUFACTURIERS</u>	<u>DATE</u>	<u>PRODUITS</u>	<u>EMPLOYÉS(1)</u>
<u>RAISON SOCIALE ET ADRESSE</u>	<u>DATE</u>	<u>PRODUITS</u>	<u>EMPLOYÉS(1)</u>
<u>Aliments et boissons</u>	1932	Coupe de bois	(a) (bureau)
Allard Marcel	1939	Pain	(a)
Le nombre d'employés est reporté à l'item "Toutes autres" comparatives de la page 6			
<u>Vêtement (textile et fourrure)</u>			
Allard Jean-Marie	1957	Assemblage de robes	(b)
<u>Produits du bois</u>			
Charbonneau, Epiphane	1945	Sciage	(a)
Charbonneau, Rosario	1940	Sciage	(a)
Houle Pierre	1944	Chaises, etc.	(a)
Baribeau Donald	1940	Sciage	(a)
Plourde & Plourde	1942	Sciage	(a)
Damphouse Jos.	1940	Sciage	(a)

TOTAL DES ÉTABLISSEMENTS MANUFACTURIERS8.....

(1) La lettre indique la dimension de l'entreprise, mesurée par le nombre d'employés, voici le code utilisé:-
 (a) 1 à 14 employés, (b) 15 à 49 employés, (c) 50 à 199 employés, (d) 200 à 499 employés, (e) 500 à 999 employés,
 (f) 1,000 employés et plus.

DIVISION No "5" INDUSTRIES MANUFACTURIERES (suite No 2-a)

AUTRES CATEGORIES D'INDUSTRIES DES DERNIERES ANNEES

<u>RAISON SOCIALE ET ADRESSE</u>	<u>DATE</u>	<u>PRODUITS</u>	<u>EMPLOYÉS (1)</u>
St-Lawrence Corp.	1922	Coupe de bois	(a) (bureau)

Ce nombre d'employés est reporté à l'item " Toutes autres occupations" de la page 6

TOTAL DES AUTRES CATEGORIES D'INDUSTRIES

I

(1) La lettre indique la dimension de l'entreprise, mesurée par le nombre d'employés, voici le code utilisé:-
(a) 1 à 14 employés, (b) 15 à 49 employés, (c) 50 à 199 employés, (d) 200 à 499 employés, (e) 500 à 999 employés,
(f) 1,000 employés et plus.

DIVISION No "5" INDUSTRIES MANUFACTURIERES (suite No 3)

AUGMENTATION AU COURS DES CINQ DERNIERES ANNEES

ÉTABLISSEMENTS MANUFACTURIERS

<u>RAISON SOCIALE ET ADRESSE</u>	<u>DATE</u>	<u>ORIGINE</u>	<u>PRODUITS</u>
Allard Jean-Marie	1957	Canadienne	Assemblage de robes.

ENTREPRISES AYANT CHARGÉ DE MARCHÉ

ÉDIFICES INDUSTRIELS DISPONIBLES (1)

(1) Pour les descriptions des édifices industriels disponibles, s'adresser au Directeur du développement industriel.

DIVISION No "5"

INDUSTRIES MANUFACTURIERES (suite No 4)

ENTREPRISES INOPÉRANTES DEPUIS LES CINQ DERNIÈRES ANNÉES

a) Entreprises ayant discontinué leurs opérations:-

	19 56	19 57	19 58
St-Alex Harwood Products Ltd (manches à balais) discontinué temporairement en 1959.			
Édifices industriels:			
Édifices commerciaux:			
Autres:			

b) Entreprises ayant déménagé ailleurs:-

Ville et Province

Examinées des principales œuvres	N	
a) complètes depuis les deux dernières années	i	
valeur des œuvres	l	valeur estimative

ENTREPRISES AYANT CHANGÉ DE MAINS:-

a) en construction	N	
valeur des constructions	i	valeur estimative
	l	

ÉDIFICES INDUSTRIELS DISPONIBLES (1)

a) projets approuvés	N	
valeur des projets	i	valeur estimative
	l	

2) MONTRE APPROXIMATIF DE TRAVAILLEURS DANS LA CONSTRUCTION. B

(1) Pour les descriptions des édifices industriels disponibles, s'adresser au Directeur du commissariat industriel.

DIVISION No "6"

CONSTRUCTION COMMUNICATIONS

OMBRE ET VALEUR DES PERMIS
des trois dernières années

1) INDUSTRIE DU BÂTIMENT

	19 56		19 57		19 58	
	Nombre	Valeur	Nombre	Valeur	Nombre	Valeur
Résidences:		\$		\$		\$
Edifices industriels:		\$		\$		\$
Edifices commerciaux:		\$		\$		\$
Institutions:		\$		\$		\$
Autres:		\$		\$		\$

La municipalité n'émet pas de permis, aucune énumération n'est possible.

2) TRAVAUX DE GÉNIE

Énumération des principaux travaux

a) complétés depuis les deux dernières années:-

nature des travaux	Fréquence des dépensés	Durée du voyage (jours)	Distance (milles)	valeur estimative
N				\$ -
i				\$ -
l				\$ -

b) en construction:-

nature des constructions	Fréquence des dépensés	Durée du voyage (jours)	Distance (milles)	valeur estimative
N				\$ -
i				\$ -
l				\$ -

c) projets approuvés:-

nature des projets	Fréquence des dépensés	Durée du voyage (jours)	Distance (milles)	valeur estimative
N				\$ -
i				\$ -
l				\$ -

3) NOMBRE APPROXIMATIF DE TRAVAILLEURS DANS LA CONSTRUCTION:.....8.....

DIVISION No "7"

TRANSPORT ET COMMUNICATIONS

RÉSEAU ROUTIER:

Routes traversant la municipalité:

Route No. 44 Louiseville - Saint-Alexis-des-Monts.

RÉSEAU FERROVIAIRE:

Chemin de fer desservant la municipalité ou desservant la municipalité la plus rapprochée ainsi que la distance:

Canadien National à St-Paulin, distance 10 milles.

TRANSPORT URBAIN:

Nom de l'exploitant du service du transport en commun:

Nil

Nombre d'autobus:

0

Nombre de taxis dans la municipalité:

10

TRANSPORT - PASSAGERS:

Principaux services ferroviaires partant de: St-Alexis-des-Monts

Destination	Fréquence des départs quotidiens	Durée du voyage (heures)	Distance (milles)	Nom de l'exploitant
1)
2) N N
3) i i
4) l l
5)

Principaux services d'autobus partant de: St-Alexis-des-Monts

Circuit	Fréquence des départs quotidiens	Durée du voyage (heures)	Distance (milles)	Nom de l'exploitant
1) ...Shawinigan..... 1 1.05 28	Carrier et Frère Ltée
2) ...Grand'Mère..... 1 1.30 34	Carrier et Frère Ltée
3)
4)
5)

DIVISION No "7"

TRANSPORT ET COMMUNICATIONS (suite No 2)

TRANSPORT - PASSAGERS:

TRANSPORT MARITIME

Principaux services aériens de: St-Alexis-des-Monts

(Distance et localité de l'aéroport Nil

Destination	Fréquence des départs quotidiens	Durée du voyage (heures)	Distance (milles)	Nom de l'exploitant
1)
2) N N
3) i i
4) l l
5)
6)

TRANSPORT - MARCHANDISES:

Livraison de marchandises par chemin de fer:

De: St-Alexis-des-Monts	Wagon complet (1)	Quantité moindre qu'un wagon (1)
à		
1) via le Canadien National ème jour ème jour
2) à St-Paulin distance de 10 milles. ème jour ème jour
3) ème jour ème jour
4) ème jour ème jour
5) ème jour ème jour
6) ème jour ème jour

(1) suivant le jour du chargement de la marchandise.

CAMIONNAGE: DE TÊTE DE LIGNE

Organismes de transport routier desservant la municipalité:

Transport Plante

DIVISION No "7"

TRANSPORT ET COMMUNICATIONS (suite No 3)

INSTALLATIONS PORTUAIRES

TRANSPORT MARITIME

INSTALLATIONS PORTUAIRES

INSTALLATIONS PORTUAIRES

POSTES:

Front d'amarrage: (pieds)

Profondeur minimum: (pieds) N

Postes à hangars: (nombre) i

Postes sans hangars: (nombre) 1

HANGARS DE TRANSIT:

Aire: (pieds carrés)

ÉLÉVATEUR À GRAINS:

Capacité d'entreposage: (no. de boisseaux) N

Capacité de déchargement: i

Wagons: (no. de boisseaux à l'heure) 1

Navires: (no. de boisseaux à l'heure)

Capacité de chargement: 1

Wagons: (no. de boisseaux à l'heure)

Navires: (no. de boisseaux à l'heure) N

Postes à grains: (nombre) i

Tours marines: (nombre) 1

ENTREPÔT FRIGORIFIQUE:

Capacité de l'entrepôt principal: (pieds cubes)

Capacité de l'entrepôt à poisson: (livres)

Cases publiques: N
(nombre)

Capacité des cases: i

..... 1

CHEMIN DE FER DE TÊTE DE LIGNE:

Voies ferrées:

Nombre de milles desservant tous les postes:

Locomotives de manoeuvres: (nombre) N

Jonction ferroviaire: i

Noms des chemins de fer: 1

.....

Grues flottantes: puissance (nombre de tonnes) N

Grues locomotives: puissance (nombre de tonnes) i

DIVISION No "7"

TRANSPORT ET COMMUNICATIONS (suite No 4)

INSTALLATIONS PORTUAIRES

TELECOMMUNICATIONS

FACILITÉS DE RÉPARATION:

Bassin de radoub et autres installations:

N

i

1

SOUTAGE:

Mazout:

Mode de livraison

N

i

Charbon:

1

Mode de livraison

N

FACILITÉS DE TOUAGE:

i

Nombre de remorqueurs:

1

ACTIVITÉS DU PORT

Période de navigation du N au

i

NOMBRE DE NAVIRES:

1

Vaisseaux océaniques:

Cabotiers et autres:

TONNAGE DES CARGAISONS:

Commodités par ordre d'importance:

- 1)
- 2) N
- 3) i
- 4) 1
- 5)
- 6)

ÉTRANGER		INTÉRIEUR	
TONNES		TONNES	
ARRIVAGE	EXPÉDITION	ARRIVAGE	EXPÉDITION
	N		
		i	
		1	

Pour les taux de transport:

Le lecteur est prié de consulter à ce sujet les organismes concernés; ces renseignements dépassent par leur étendue et leur complexité les cadres de cet inventaire.

DIVISION No "7"

TRANSPORT ET COMMUNICATIONS (suite No 5)

(a) ÉNERGIE ÉLECTRIQUE

TELECOMMUNICATIONS

TÉLÉPHONE:

Nom des sociétés

Nombre d'abonnés

Téléphone Milot St-Alexis

195

TARIF DOMESTIQUE

TÉLÉGRAPHE:

Nom des sociétés

Canadien National à St-Paulin

RADIO:

Nom des postes émetteurs

Puissance (W)

N

i

1

N

i

1

TARIF INDUSTRIEL

Nombre de postes récepteurs de radio

500

TÉLÉVISION:

Nom des postes émetteurs

Puissance (W)

Vidéo

Audio

N

i

1

N

i

1

TARIF

Nombre de postes récepteurs de télévision

300

DIVISION No "8"

UTILITES PUBLIQUES

(a) ÉNERGIE ÉLECTRIQUE

Compagnie productive d'électricité : ..Shawinigan Water and Power Co.....
 Propriétaire du service de distribution : ..Shawinigan Water and Power Co.....
 Nombre d'abonnés : 624.....

TARIF DOMESTIQUE

Applicable aux domiciles particuliers seulement

115 ou 115/230 volts, courant monophasé

Facture mensuelle minimum : \$ 1.00

Redevance fixe: 30¢

Consommation mensuelle		kwh du kwh
0 - 50 kwh		3.4¢
51 - 200 kwh		1.6¢
201 - 800 kwh		1.0¢
Excédent		1.2¢

TARIF COMMERCIAL

Applicable à tous établissements autres que les domiciles
115 ou 115/230 volts, courant monophasé

Facture mensuelle minimum \$ 1.00

Prix de la demande : 30¢ le kva

Heures d'usage de la demande par mois - Prix du kwh

0 - 80 heures	3.4¢
81 - 200 heures	1.6¢
Excédent	0.5¢

TARIF INDUSTRIEL

Applicable aux abonnés requérant un service constant de 5 à 250 hp

\$ 1.00 le hp de demande maximum par mois

2.0¢ le kwh pour les 40 premiers kwh pour chaque hp de demande maximum

1.0¢ le kwh pour les 40 kwh suivants pour chaque hp de demande maximum

0.45¢ le kwh pour tout excédent de consommation au cours du mois.

Dans le cas des abonnés requérant plus de 250 hp., les prix sont déterminés par des contrats particuliers et varient selon la puissance installée, le facteur d'utilisation, le facteur de puissance, l'emplacement et certaines autres conditions.

(b) GAZ

Propriétaire du service de distribution :N.....
 Nombre d'abonnés :i.....

1

TARIF

N

i

1

DIVISION No "8"

UTILITES PUBLIQUES (suite No 2)

(c) SYSTÈME D'AQUEDUC

Organisation fournissant l'eau : ..Aqueduc..Paul..Lemay.....
 Source d'approvisionnement : ..Lac..à..la..Mousse.....
 Distance : ..1 $\frac{1}{2}$..mille.....
 Capacité quotidienne de pompage : ..Par gravité.....gall.
 Capacité quotidienne de filtration : ..Eau naturelle.....gall.
 Consommation quotidienne : ..100,000.....gall.
 Capacité des réservoirs (2) : ..300,000.....gall.
 Pression (en livres au pouce carré) :75..... lbs

TARIF DOMESTIQUE

Entrée d'eau: \$ 12.00 par année.
 Toilette: \$ 4.00 par année.
 Baignoire: \$ 3.00 par année
 Système de chauffage eau chaude \$ 0.52 par année.

TARIF COMMERCIAL

Garage: \$ 5.00 par année.
 Chambre d'hôtel: \$ 2.00 par année.
 Restaurant : \$ 15.00 par année.
 Boucher: \$ 15.00 par année.

TARIF INDUSTRIEL

Boulangerie \$ 15.00 par année.

TRAITEMENT DE L'EAU

Eau filtrée:.....Non..... Eau traitée: ..Non.....
 Ingrédients:eau naturelle.....
 Fréquence des analyses: ..Sur demande.....

DIVISION No "8" COMMERCE

UTILITES PUBLIQUES (suite No 3)

(d) DISPOSITION DES DÉCHETS

Nombre d'établissements

VIDANGES

Fréquence du service: ...Aucun...service public

Disposition des vidanges: ...personnelle

ÉGOUTS

Sous le contrôle de: ...la paroisse

DÉCHETS INDUSTRIELS

Règlements municipaux s'y rapportant:

N

i

1

(e) SERVICE D'HYGIÈNE

Sous la direction de la municipalité: ...Non

Sous la direction du Service provincial: ...par l'Unité sanitaire du comté.

UNITÉ SANITAIRE

Localisée à: ...Louiseville

Distance et localité de l'Unité sanitaire la plus rapprochée: ...27 milles

TOTAL

COMMERCE DE DÉTAIL

DÉPENSES ALIMENTAIRES

Nombre d'établissements

TOTAL

15

DIVISION No "9"

FINANCE, ASSURANCE ET IMMOBILIER COMMERCE

COMMERCES DE DETAIL (1) (suite No 2)

Nombre
d'établissements

	Montant rapporté:	Nombre
<u>MARCHANDISES GÉNÉRALES</u>		
Magasins à rayons		15
Bazars		0
Autres magasins généraux		0
		1
<u>AUTOMOBILES ET ACCESSOIRES</u>		
Accessoires, pneus et accumulateurs d'automobiles		0
Essence, lubrifiants et graisses		0
Véhicules automobiles		0
<u>VÊTEMENTS ET CHAUSSURES</u>		
Chaussures		0
Vêtements d'hommes		0
Vêtements de femmes et d'enfants		0
Vêtements et mercerie (n.d.a.)		0
<u>QUINCAILLERIE ET MATÉRIAUX DE CONSTRUCTION</u>		
Quincaillerie		0
Bois, matériaux et fournitures de construction		0
<u>MEUBLES, FOURNITURES DE MAISON ET APPAREILS DE RADIO</u>		
Meubles et fournitures de maison		0
<u>AUTRES MARCHANDISES</u>		
Livres, journaux et papeterie		0
Drogues et produits pharmaceutiques divers		1
Provendes, graines et engrais chimiques		0
Outillage et instruments agricoles		0
Fleurs		0
Combustibles		0
Bijouterie		0
Spiritueux et vin		0
Produits d'optique		0
Tabac, et articles de fumeurs		0
Divers commerces de détail		0
	TOTAL:	17

(1) N.B. - Bureau fédéral de la statistique, Standard Industrial Classification Manual (Ottawa, 1948).

DIVISION No "10" SERVICES

FINANCE, ASSURANCE ET IMMEUBLE

(a) BANQUES À CHARTE, BANQUES D'ÉPARGNES ET CAISSES POPULAIRES

Nom	Nature des opérations	Nombre de succursales
Banque Canadienne Nationale (sous-agence de Louiseville)	Commerciale	1
Caisse Populaire de St-Alexis	Epargnes et prêts	1

(b) INVESTISSEMENTS ET PRÊTS

Nom	Nature des opérations	Nombre de succursales

(c) ASSURANCE

Nom des compagnies	Nature des opérations	Nombre de succursales

DIVISION No "11" SERVICES

a) EDUCATION

MAISONS D'ENSEIGNEMENT CATHOLIQUES (sous le contrôle de la Commission scolaire)

Catégorie	Nombre de maisons d'enseignement	Nombre d'élèves		No. de classes
		garçons	filles	
Elémentaire, secondaire	6	646 mixte		22

MAISONS D'ENSEIGNEMENT PROTESTANTES ET AUTRES (sous le contrôle de la Commission scolaire)

Catégorie	Nombre de maisons d'enseignement	Nombre d'élèves		No. de classes
		garçons	filles	
N	N	N	N	
i	i	i	i	
1	1	1	1	

b) RELIGION

Nom des Eglises Temples ou autres	Date de l'érection	Culte	No. de sièges	Nombre de paroissiens
Saint-Alexis	1871	C.R.	900	2,511

DIVISION No "11"

EDUCATION (suite No 2)

AUTRES INSTITUTIONS D'ENSEIGNEMENT
OU INSTITUTIONS INDEPENDANTES

Catégories	Nombre de centres d'enseignement	Nombre de lits
<u>Nom des institutions</u>	<u>Nombre d'élèves</u> <u>garçons filles</u>	
Cours secondaire classique:	N	
Cours secondaire moderne:	i	
Ecoles normales:	1	
Ecoles techniques:	N	
Ecoles d'arts et métiers:	i	
Ecoles ménagères:	1	
Ecoles indépendantes spécialisées:	N	
Universités:	i	
Autres institutions: (n.d.a.)	1	

DIVISION No "11"

SERVICES (suite No 3)

c) SANTÉ

HÔPITAUX ET AUTRES INSTITUTIONS D'HOSPITALISATION:

Catégories	Nombre de maisons d'hospitalisation	Nombre de lits
Villages		
N	N	N
i	i	i
1	1	1

PROFESSIONS MÉDICALES:

Nombre

Médecins (médecine générale)

.....1.....

Médecins spécialisés:

.....0.....

Dentistes:

.....0.....

Optométristes:

.....0.....

Infirmières (service privé)

.....0.....

Médecins vétérinaires:

.....0.....

d) SERVICES COMMUNAUTAIRES:

Nom des journaux locaux et revues:

Circulation

Quotidien ou Hebdomadaire

N

N

N

i

i

i

1

1

1

Nom des bibliothèques:

Nombre de volumes

Scolaire

500

Nom des musées et galeries:

N

i

1

DIVISION No "11"

SERVICES (suite No 4)

e) FORMATION DU CONSEIL MUNICIPAL (nombre de conseillers et terme d'office)

Cité :

Ville :

Village :

Paroisse : 1 maire, 6 conseillers. Terme : 2 ans.

Canton :

NOM DES COMITÉS SPÉCIAUX DU CONSEIL

N

i

1

f) SERVICE MUNICIPAL

PRÉVENTION DES INCENDIES

Nombre

Casernes de pompiers: 1

Personnel du service: (volontaires) 2

Pompes de réserve: 1

Pression normale de l'eau de 75 lbs augmentée à 150 lbs

Comprend système d'alarme: Avec siène

FORCE CONSTABULAIRE

Nombre

Postes de police: N
i

Personnel du service: 1

VOIRIE

Nombre de milles

Longueur totale des rues: 3 m

Longueur totale des rues pavées: 2 1/2 m

Longueur totale des trottoirs: 1 m

DIVISION No "11"

SERVICES (suite No 5)

SERVICES RECRÉATIFS

SPORTS ET AMUSEMENTS

Nom des cinémas

Nombre de sièges

<u>TERRAINS DE JEU</u>	<u>PARCS</u>	<u>TERRAINS DE GOLF</u>
Cinéma Goudreau	Nombre: 0	Nombre: 300
Superficie (Acre)	Superficie (Acre)	7 trous
35	0	0
		18 trous
		0

<u>TENNIS</u>	<u>PATINAGE sur glace</u>	<u>PISCINES "publiques"</u>
Nombre de courts	Nombre de ruelles	Nombre de piscines
2	1	0

<u>CURLING</u>	<u>BANDINTON</u>	<u>SKI</u>
Nombre de clubs	Nombre de ruelles	Nombre de clubs
0	0	0

Nom des théâtres

Nombre de sièges

<u>HOCKEY "sur glace"</u>	<u>BASEBALL "sur glace"</u>	<u>SKATE N</u>
Nombre de clubs	Nombre de clubs	Nombre de salles
1	2	1

<u>BASKET-BALL "sur glace"</u>	<u>BILJARD</u>	<u>YACHTING "voile au moteur"</u>
Nombre de clubs	Nombre de salles	Nombre de clubs
0	1	0
Salles paroissiales		Nombre de sièges
Salles municipales		50

<u>COURS</u>	<u>PÊCHE Dans la région</u>	<u>CHASSE Dans la région</u>
Nombre de pistes	Principaux poissons	Principaux gibiers
1	Truite, doré, achigan, brochet.	Orignal, perdrix, canard, chevreuil.

DIVISION No "11"

SERVICES (suite No 6)

SPORTS ET AMUSEMENTS

<p><u>TERRAINS DE JEUX</u></p> <p>Nombre:3.....</p> <p>Superficie: (totale)35..... acres</p>	<p><u>PARCS</u></p> <p>Nombre:0.....</p> <p>Superficie: (totale)0..... acres</p>	<p><u>TERRAINS DE GOLF</u></p> <p>Nombre</p> <p>9 trous0.....</p> <p>18 trous0.....</p>
<p><u>TENNIS</u></p> <p>Nombre Courts de clubs:2.....</p>	<p><u>PATINOIRE</u> "sur glace"</p> <p>Nombre de ronds:1.....</p>	<p><u>PISCINES</u> "publiques"</p> <p>Nombre de piscines:0.....</p>
<p><u>CURLING</u></p> <p>Nombre de clubs:0.....</p>	<p><u>BADMINGTON</u></p> <p>Nombre de terrains:0.....</p>	<p><u>SKI</u></p> <p>Nombre de clubs:0.....</p>
<p><u>HOCKEY</u> "amateur ou pro"</p> <p>Nombre de clubs:0.....</p>	<p><u>BASEBALL</u> "amateur ou pro"</p> <p>Nombre de clubs:7.....</p>	<p><u>QUILLES</u></p> <p>Nombre de salles:0.....</p>
<p><u>BASKET-BALL</u> "amateur ou pro"</p> <p>Nombre de clubs:0.....</p>	<p><u>BILLARD</u></p> <p>Nombre de salles:1.....</p>	<p><u>YACHTING</u> "voile ou moteur"</p> <p>Nombre de clubs:0.....</p>
<p><u>COURSES</u></p> <p>Nombre de pistes:1.....</p>	<p><u>PÊCHE</u> Dans la région</p> <p>Principaux poissons Truite, doré, achigan, brochet.</p>	<p><u>CHASSE</u> Dans la région</p> <p>Principaux gibiers Orignal, perdrix, canard, chevreuil.</p>

DIVISION No "11" SERVICES (suite No 7)

SERVICES (suite No 7)

(a) <u>SERVICES D'AFFAIRES</u>	Nombre d'établissements
Ateliers d'électriciens..... :	0
Ateliers de radios et de téléviseurs..... :	1
Ateliers de plombiers..... :	0
Ateliers de tailleurs et de réparation..... :	0
Ateliers de couture et de chapeaux..... :	0
Boutiques de forgerons..... :	0
Garages (réparations d'automobiles)..... :	4
Stations de services, carburant, etc..... :	2
Autres services d'affaires, n.d.a. :	0
TOTAL:	7

(b) <u>SERVICES PROFESSIONNELS</u>	
Bureaux de comptables licenciés..... :	N
Bureaux d'avocats..... :	i
Etudes de notaires..... :	1
Bureaux d'agronomes..... :	N
Bureaux d'architectes..... :	i
Bureaux d'arpenteurs..... :	1
Bureaux d'ingénieurs professionnels..... :	N
Bureaux de chimistes..... :	i
Bureaux de métallurgistes..... :	1
Autres services professionnels, n.d.a. :	N
TOTAL:	1

(c) <u>SERVICES DE PUBLICITÉ ET DE VOYAGES</u>	
Agences de publicité..... :	N
Agences de voyages..... :	i
Autres agences, n.d.a. :	1
TOTAL:	Nil

UNIONS OUVRIÈRES

NOM DES UNIONS OU SYNDICATS

N
i
1

DIVISION No "11"

SERVICES (suite No 8)

ORGANISMES D'AFFAIRES

ORGANISMES DE LA PROMOTION INDUSTRIELLE

Nom des organismes

Nombre de membres

Bureaux et bureaux

N

N

Postes, messagerie et télégrammes

1

1

Photographie

1

1

Restaurants, cafés et bars

Salles de conférences

Salles de culture et de loisirs

CHAMBRES DE COMMERCE (et autres)

Nombre de membres

Services ambulatoires

Chambre "Junior" M. Viateur Perrault

29

Chambre "Senior" M. Viateur Perrault

Autres services ambulatoires, s.d.

TOTAL

AUTRES ASSOCIATIONS (Commerciales, sociales, sportives, etc.)

Nom des associations

Nombre de membres

L'Oeuvre des Terrains de jeux

10

Club 4 H. jardin botanique de St-Basile - Territoire de chasse et pêche - Ski (montée-pente) - Centre de villégiature - Piscine de St-Basile

50

CENTRES D'EXPOSITIONS

Nombre

Nombre d'expositions annuelles

N

1

Genre (Industriel, agricole, général, etc.)

1

HÔTELS ET MOTELS

Nombre de chambres

Hôtel Deschênes

5

Hôtel du Lac Beauport

14

St-Alban Lodge

27

DIVISION No "11" SERVICES (suite No 9) ANNUELLES

<u>SERVICES PERSONNELS</u>	Nombre d'établissements
Buanderies:	0
Cardonneries:	2
Hôtels et motels:	3
Nettoyage, pressage et teinture:	0
Photographes:	0
Restaurants, cafés et tavernes:	2
Salons de barbiers:	1
Salons de coiffure et de beauté:	2
Salons funéraires:	1
Services ambulanciers:	1
Service local de livraison à domicile:	0
Service de "Drive Yourself":	0
Autres services personnels, n.d.a.	0
TOTAL:	12

DIVISION No "12"

ATTRACTIONS TOURISTIQUES:

Principaux points d'attraction de la région (religieux, récréatifs ou autres)

Le jardin zoologique de St-Edouard - Territoire de chasse et pêche -
Ski (monte-pente) - Centre de villégiature - Pisciculture Elliot.

ARTISANAT:

Travaux domestiques exécutés: (par ordre d'importance)

N
i
1

HÔTELS ET MOTELS:

Nombre de chambres

Hôtel Deschesnes	5
Manoir du Lac Caché	14
St-Alek Lodge	27

TAXES ANNUELLES

1) TAXE IMMOBILIÈRE

(a) Municipale - Base:-

Evaluation foncière.

Taux:-

\$ 1.25 par \$ 100.00

RÉPARTITION

Taxe d'égouts:-

\$

Taxe de pavages:-

\$

N

Taxe travaux publics:-

\$

i

Taxe de protection:-

\$

l

(b) Scolaire - Base:-

Evaluation foncière

Pour catholiques:-

\$ 4.00 par \$ 100.00

Pour protestants:-

\$

N

i

Pour neutres:-

\$

l

2) Taxe d'eau: - Base:-

Taux:-

\$ Voir page 22

Charge fixe:-

\$

Au compteur:-

\$

par

gallons.

3) Taxe locative - Base:-

N

Taux:-

\$

i

l

4) Taxe d'affaires: - Base:

N

Taux:-

\$

i

l

5) Autres taxes:-

Chemins d'hiver : \$ 1.00 par \$ 100.00 d'évaluation.

Année	Évaluation	Montant
1961	\$ 11,000.00	\$ 14,000.00
1962	\$ 12,000.00	\$ 15,000.00
1963	\$ 13,000.00	\$ 16,000.00
1964	\$ 14,000.00	\$ 17,000.00
1965	\$ 15,000.00	\$ 18,000.00

PERMIS OU LICENCES MUNICIPALES

1- PERMIS OU LICENCES CONCERNANT L'INDUSTRIE

N
i
1

2- PERMIS OU LICENCES CONCERNANT LE COMMERCE:

CATÉGORIE VISÉE	MONTANT	CATÉGORIE VISÉE	MONTANT
1	\$	8	\$
2 N	\$ N	9 N	\$ N
3 i	\$ i	10 i	\$ i
4 l	\$ l	11 l	\$ l
5	\$	12	\$
6	\$	13	\$
7	\$	14	\$

EVALUATION MUNICIPALE:

Méthode d'évaluation: Environ 20% de la valeur réelle.

VALEUR DES BIENS-FONDS D'APRÈS LE RÔLE D'ÉVALUATION:

Imposables et imposés:	\$ 584,579.
Imposables mais exemptés:	\$ -
Non-imposables:	\$ 46,000.
Evaluation totale:	\$ 630,579.

SITUATION BUDGÉTAIRE (des cinq dernières années)

Année	Revenus	Dépenses
1954..	\$ 17,562.78	\$ 14,832.90
1955..	\$ 23,359.68	\$ 22,211.20
19 56	\$ 26,169.46	\$ 26,809.10
19 57	\$ 25,494.15	\$ 26,846.99
19 58	\$ 27,199.94	\$ 22,598.02

GENERAL

CONCESSIONS AUX NOUVELLES INDUSTRIES

N
i
1

RÈGLEMENTS MUNICIPAUX RELATIFS À L'INDUSTRIE ET AU COMMERCE

N
i
1

URBANISME

Description complète du plan d'urbanisme

N
i
1

SITES INDUSTRIELS DISPONIBLES

1) Description des sites industriels disponibles:

Plusieurs sites favorables à l'industrie sont disponibles dans le village.

2) Facilités (localisation et voies d'accès)

Ces sites sont localisés en bordure de la route et sont faciles d'accès par camions.

3) Pour renseignements additionnels, s'adresser à Monsieur le Docteur R. Trempe, secrétaire-trésorier de la municipalité.

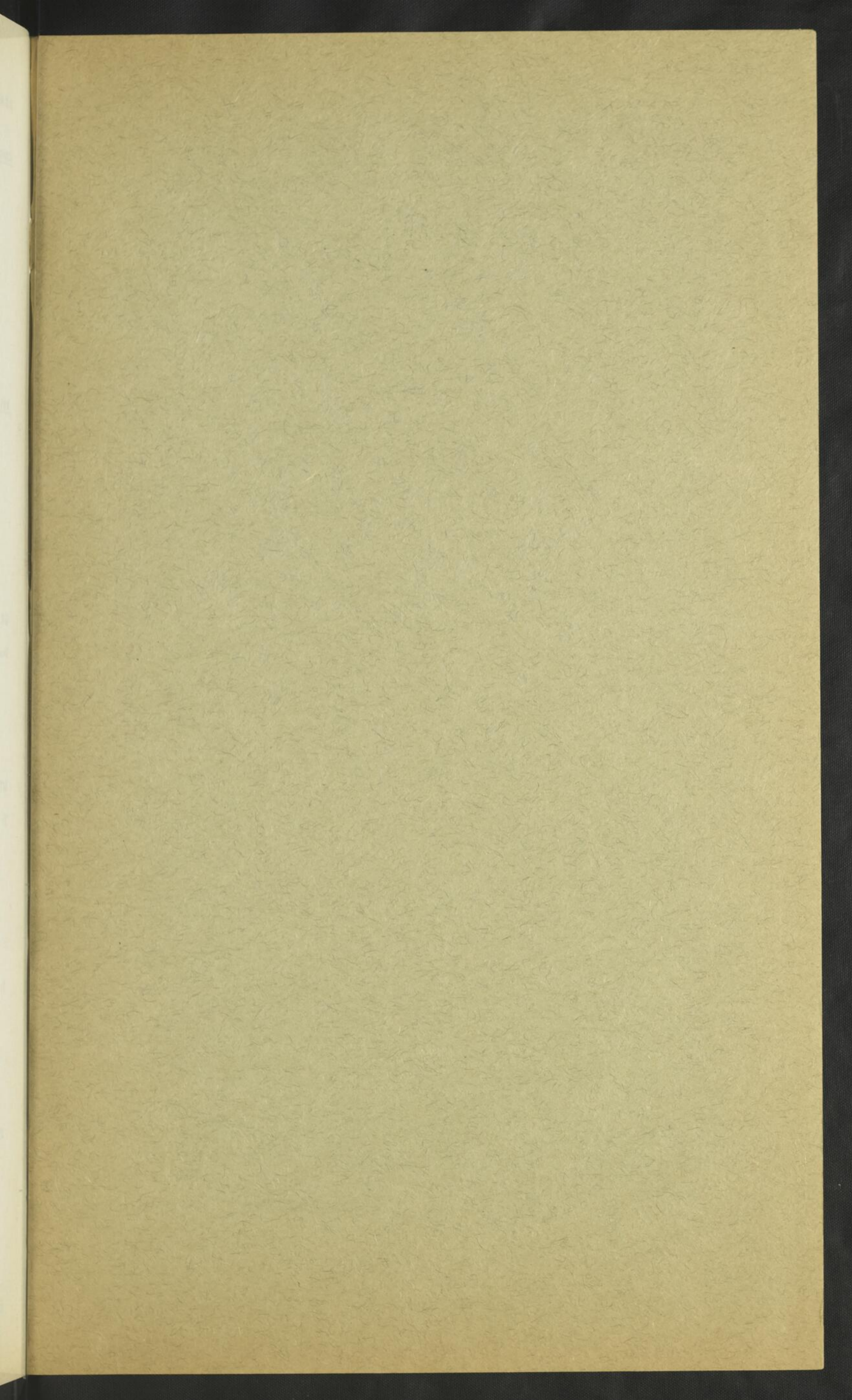

BNQ



C 000 355 654