

PP000327 P. 201
 BIBLIOTHÈQUE DE LA
 SERVICE PÉRIODIQUES
 HOTEL DU GOUVERNEMENT
 QUÉBEC (QUÉBEC)
 1998-03-11
 BIBLIOTHÈQUE
 DE L'ASSEMBLÉE NATIONALE

Le S **PORTAGE** ENT

PRÉSENT DANS PRÈS DE 28 000 FOYERS AU K.R.T.B.

103 ANNÉE - NO 11 - LE DIMANCHE 8 MARS 1998



TÉL.: 868-0077
 Internet:
 info@icrdl.net

Branches vous
 sur le monde.

MULTI
Techniques

A l'avant-garde
 de la bureautique

Rivière-du-Loup

55, Hôtel-de-Ville

867-3355 - Fax: 867-2775

La Pocatière

402, 4e Ave.

Tél.: 856-6601 - Fax: 856-6602

Internet: www.multitech.qc.ca

PARE-BRISE ANTI-VOL
 VITRES D'AUTOS
 R.D.L.
 TOIT OUVRANT REMBOURRAGE
 VERRES DE SECURITES • ACCESSOIRES D'AUTOS
 10, CÔTE ST. JACQUES, RIVIÈRE-DU-LOUP
 TÉL.: 867-2874
 Les ROUILLES automatiques VENTE RÉPARATION
 DÉMARRÉUR À DISTANCE
 TRANSIGEONS AVEC VOS ASSURANCES

**Vous cherchez un emploi?
 Nous pouvons vous aider**

CARREFOUR
 jeunesse • emploi

299, rue Lafontaine 318, rue Jean-Rioux
 Rivière-du-Loup Trois-Pistoles
 Tél.: 867-4992 Tél.: 851-1877

Chez **KOJAK**

Tous les vendredis
TOP
1998
 Le vendredi 13 mars

Au total
5000\$
 d'argent à gagner

Forfait cadeau à
 toutes les candidates

www.kojak.rdl.qc.ca



Les Vaillancourt partagent la même **PASSION**

PHOTO GILLES LABEL

LA GRANGE DU VR

Horaire d'ouverture (mars)
 Lundi au vendredi
 9h00 à 17h00
 Samedi et dimanche de 9h00 à 16h00

EN SPÉCIAL JUSQU'AU 31 MARS
2 ANS DE GARANTIE SUR TOUTE ROULOTTE NEUVE

Prowler **TERRY** **CARAVANE**
 RIVIÈRE-DU-LOUP ÎLE

Coleman **MALLARD**

65, boul. Cartier (Près autoroute 20)
 Rivière-du-Loup, Qué
 Tél.: (418) 867-5555 - Fax: (418) 867-1022



PHOTO: STEEVE DRAPEAU

Les employés de Transports Québec ont colmaté les nombreux nids de poules de la voie de dépassement, sur la 132 à l'Isle-Verte.

Dame nature fait mal à nos routes

(S.D.) La clémence de Dame nature ces derniers jours a fortement dégradé l'état de la chaussée des principales routes de la région, assez en fait pour que Transports Québec devance sa période de restrictions de charges à l'endroit des transporteurs et expéditeurs d'au moins deux semaines.

Le dégel hâtif a forcé la main de Transport Québec qui a été dans l'obligation d'annoncer

exceptionnellement le début de la période de dégel jeudi dernier. Cette période se prolongera jusqu'au 12 mai prochain dans notre région.

Voie de dépassement sur la 132

La nouvelle voie de dépassement à la hauteur de l'Isle-Verte n'a pas été épargnée. Plusieurs automobilistes ont dû zigzaguer sur cette portion de route pour éviter les nombreux nids de poules.

«Nous devons tirer une leçon de ce qui arrive», a expliqué au

St-Laurent/Portage le directeur territorial de Transports Québec, Jean-Louis Loranger. «Notre choix de mélange MB 20 n'était pas l'idéal compte tenu de la date tardive du pavage à l'automne. Les précipitations et le dégel hâtif n'ont pas aidé notre cause également», admettait-il, en insistant sur le fait que l'entrepreneur n'avait rien à se reprocher dans cette histoire.

La fin des travaux de cette voie de dépassement est prévue en juillet et il en coûtera environ 300 000 dollars pour compléter l'aménagement.

Il n'y a pas de fumée.... sans pompiers!

Le branle bas de combat a été sonné mercredi en soirée alors qu'un début d'incendie menaçait l'Édifice Ernest & Paul sur la rue Lafontaine.

GILLES LABEL

Selon la Sûreté municipale, l'alerte a été donnée par un des propriétaires du Forme Plus qui a remarqué que de la fumée pénétrait à l'intérieur de son établissement. Comme le hasard fait souvent bien les choses, la majorité des policiers / pompiers se trouvaient au poste, tous occupés à sui-

vre une formation relative... au travail de pompier! Ils ont répondu en masse à l'alarme.

«Il y avait un début d'incendie causé par un court circuit dans l'enseigne au néon extérieure lorsque nous sommes arrivés», explique le sergent Laurédan Ouellet. «L'enseigne reposait sur une plaque de bois qui a brûlé. Cette dernière était directement sur la brique de la bâtisse alors un peu de fumée s'est propagée à l'intérieur du gym qui a été évacué par mesure de sécurité».

As-tu ta
MAZDA?
Régis Pelletier
PLUS SERVICE
BEAUCHESNE
MAZDA
Rivière-du-Loup
81, rue Lafontaine, 862-3382

ÉPINETTES ET SAPINS
RECHERCHÉS
Les Produits Forestiers
DUBÉ
FOREST PRODUCTS
Nous achetons de l'épinette et du sapin,
longueur de 8 pieds 4 pouces
longueur de 9 pieds 4 pouces
-Diamètre minimum de 4 pouces.
Contactez Michel Bélanger
89, rue Villeray, Isle-Verte (418) 898-2641

AVIS DE CONVOCATION

La Caisse invite ses membres à une assemblée annuelle qui se tiendra à la date, à l'heure et au lieu indiqués ci-dessous.

Les membres pourront alors prendre connaissance du rapport annuel, fixer le rendement des parts permanentes, répartir les trop-perçus le cas échéant, élire les membres dirigeants et prendre toute autre décision qui leur est réservée. Une période de questions est également prévue.

Lors des élections, une candidature ne pourra être proposée à l'assemblée que si un préavis signé par un membre et contresigné par le(la) candidat(e) en est donné avant le vendredi 13 mars 1998, à 16 h et selon les règles affichées à la caisse.

Tous les membres de la caisse sont cordialement invités à participer à cette assemblée. Ils peuvent obtenir gratuitement une copie du projet de règlement en s'adressant à la caisse pendant les heures d'ouverture.

La Caisse populaire de St-Ludger

Lieu : Gymnase communautaire de St-Ludger
10, rue Vézina
Date : 18 mars 1998
Heure : 19 h

Signé le 17 février 1998,
Gilles Gosselin
Secrétaire



La Caisse Populaire
de St-Ludger

62, rue Témiscouata
Rivière-du-Loup, 862-3595

06-02387-09



Partenaire
de votre avenir

Chronique pastorale

Des signes de la Transfiguration

L'Évangile de ce deuxième dimanche du Carême (Lc 9,286-36) peut nous sembler énigmatique. Nous nous demandons qu'est-ce que peut bien venir faire le récit de la transfiguration à ce moment-ci de la vie de Jésus. Regardons-y de plus près.

La transfiguration se situe au moment où Jésus se dirige vers Jérusalem, c'est-à-dire au moment où il subira son procès et sera mis à mort sur une croix. C'est un instant où rien ne va plus dans la vie de Jésus; des heures d'angoisse et de souffrance. Jésus est en prière et il sait ce qu'il attend à Jérusalem; mais il consent à faire le don de sa vie et à se conformer à la volonté de son Père. Cela n'est pas facile pour Jésus car il sait qu'il devra passer par beaucoup de souffrances. Personne n'aime la souffrance, et Jésus pas plus que nous. Mais après la souffrance et la mort sur la croix, il y a la résurrection, il y a le bonheur et la joie de Pâques. C'est dans ce contexte que se situe la transfiguration; elle est un avant-goût de Pâques. Par la transfiguration, Jésus révèle son identité ainsi que son destin. Ce que les disciples savent à ce moment, c'est que Jésus vient «de Dieu», que sa mort sur la croix n'est pas le dernier mot et qu'il nous ouvre cet avenir de transfiguration à nous aussi. La voix du ciel dit: «Écoutez, Jésus est pour nous le modèle à suivre dans le don total qu'il fait de sa vie. Il nous apprend, par sa Pâques, à vivre la nôtre et par sa transfiguration, il nous indique que nous aussi nous pouvons espérer être transfigurés comme Lui. La transfiguration est un instant de joie et de bonheur au milieu des tourments et des souffrances; elle est un signe d'espérance.

C'est à nous, Chrétiens, de nous demander si nous sommes vraiment des gens qui projettent de la joie, du bonheur et de l'espérance autour de nous. Le récit de la transfiguration nous invite à dégager une odeur de Pâques et à être «des transfigurés vivants».

Luc Fortin
Agent de Pastorale
Paroisse St-Patrice

06-04016-11



Évitez les
dépassements dans
les courbes.

7, Côte St-Jacques, Rivière-du-Loup

Le Parti Québécois prépare la prochaine élection provinciale



PHOTO GILLES LABEL

Le président du parti Me Jean Desjardins, et le président de la campagne de financement, Jean-Guy Dionne.

(G.L.) A l'exemple des autres circonscriptions du Québec, le Parti Québécois du comté de Rivière-du-Loup se prépare en vue de la prochaine campagne électorale provinciale. A cet effet, on vient de lancer la campagne de financement jumelée au renouvellement des cartes de membres du parti.

Cette campagne de financement dont l'objectif est de 9 262 \$ se tiendra sous la présidence d'honneur de Jean-Guy Dionne, maire de Saint-Patrice. De plus, on espère faire passer le nombre de membres de 2 000 à 2 500 dans le comté.

Rumeurs

Interrogé sur les rumeurs qui l'envoient comme candidat péquiste, Jean-Guy Dionne a indiqué «qu'il ne commentait pas les rumeurs». Quant au président du parti dans le comté, Me Jean Desjardins, il a déclaré que le député Mario Dumont «était l'homme à battre et qu'il serait jugé sur qu'il avait fait depuis 94».

Un seule étage

Résidence Bonséjour
pour personnes âgées

27, rue Drapeau
Saint-Jean-de-Dieu
963-2832

Nous avons présentement
une chambre de libre

Soins infirmiers 24hres/24
Entretien ménager
Buanderie
Repas servi selon la diète
Chambres avec système d'appel d'urgence (de même que dans les salles de toilette)
Assistance pour les personnes en perte d'autonomie.

06-03112 11

Propriétaire:

Madame Raymonde Bérubé

Spécial Beaux Jours

Nouveau - Nouveau

- Tubulure érablière I.P.L. semi-rigide 5/16 en rouleau de 500 pieds. **51,49\$**
- Lave-vitre **1,49\$**
- Prestone **6,95\$** le gallon
- Huile Valvoline 10W30 **1,49\$** le litre (Limite 5 caisses par client)

CHARLES KIDD INC.
Chasse et pêche
La Pocatière, 856-1251

06-0374-11

Dans quelques semaines...



Restaurant
Villa Raphaële

435, rue Lafontaine, Rivière-du-Loup
867-1211

06-04035-11

Nouveau Nouveau Nouveau

Buffet DU CHEF

LE SAMEDI DÈS 17H00

- Bar à salade
- Fruits de mer
- Gibiers
- Gigot d'agneau
- Rosbif
- Grande variété de plats mijotés
- Table à fromages fins
- Table à desserts

16,95\$

Une jeune pianiste prometteuse sur place.

Jane Cotton

Buffet INTERNATIONAL

LE DIMANCHE DÈS 17H00

- Le saladier
- À l'italienne
- À la Mexicaine
- La brochetterie
- Table à desserts

10,99\$

Le Chef «Michel» vous y invite!

94, rue Lafontaine Rivière-du-Loup
LE CHÂTEAU GRANDVILLE Réservation **868-0750**

Le choix pour toute la famille

06-04009-11

AVEZ-VOUS PENSÉ À VOTRE REER?

Les Caisses populaires
Desjardins
s'aider soi-même

Saint-Ludger 862-3595
Thibaut 862-6979
Saint-Antoine 862-3793
Rivière-du-Loup 862-7255
Enseignement du Grand-Portage 862-9905

REND. ANNUEL COMPOSÉ AU 31 JANVIER 1998	3 ans	5 ans	7 ans
Du TSE-35	19,8	15,5	10,3
De L'Indice INTERNATIONAL (8 pays)	19,0	14,1	12,2

L'épargne à terme à rendement boursier Desjardins s'ajoute à la gamme de possibilités de placement qu'offre votre caisse Desjardins.

Vous recherchez sécurité et rendement boursier; Pour votre portefeuille, voici L'Épargne à terme à rendement boursier

- Capital garanti à 100%
 - Rendement calculé en fonction du TSE-35 ou de l'Indice International
 - Épargne régulière ou enregistrée
 - Aucun frais d'achat, de sortie ou d'administration
 - Dépôt minimum de 500\$
- «Il s'agit tout simplement d'une épargne à terme garantie par votre caisse qui vous offre le potentiel de rendement de la Bourse!»
De plus, ce produit fait partie d'un PORTEFEUILLE BIEN ÉQUILIBRÉE.



Les jeunes gagnants photographiés en compagnie de TOM & THOMAS, de même que monsieur Robert Desrosiers, directeur général de la Caisse Populaire de Saint-Ludger.

La chronique nutrition

Par Maude Côté

INTELLIGEMMENT, LE BOEUF!



Le boeuf a malheureusement perdu de sa popularité depuis quelques années. Cela est dû à sa teneur en gras saturé, favorisant le cholestérol sanguin. Oui, on ne peut pas le nier, le boeuf est une des sources les plus importantes de gras. Par contre, le guide alimentaire canadien continue de prescrire de 2 à 3 portions de viande et substituts par jour, et ce, sans exclure le boeuf. Voici quelques conseils afin de vous permettre de réapprivoiser cette viande.

D'abord, le boeuf d'aujourd'hui est plus maigre et sa teneur en cholestérol est moindre que celle du poulet et de certains poissons. De plus, ce sont plus souvent les accompagnements du boeuf qui sont plus gras que lui-même: sauces riches, marinades dans l'huile, etc... Sachez que les matières grasses du boeuf fondent lors de sa cuisson pour être absorbées par le fond de cuisson; il n'est donc pas recommandé de se servir de ce dernier comme sauce. Aussi, enlevez le gras visible avant même la cuisson, cela vous débarrassera d'une bonne partie des matières grasses.

Pour mieux apprécier le boeuf, choi-

sissez les coupes les plus persillées: c'est-à-dire celles qui montrent des petits sillons de gras blancs à même la viande. Ce persillage est responsable du bon goût et de la tendreté de la pièce de boeuf et fond lors de la cuisson. Pour obtenir une viande plus tendre, évitez de la surcuire, car cela la déshydrate et dénature ses protéines. Vous pouvez aussi la mettre en cubes ou en languettes, ce qui coupe les fibres musculaires et le tissu conjonctif de la pièce, la rendant ainsi plus tendre. Une marinade au vinaigre ou au vin augmente la rétention d'eau de la viande cuite, donc la conserve plus tendre.

Enfin, le boeuf est une excellente source de protéines: l'actine et la myosine, qui sont indispensables au mouvement par les contractions musculaires. La viande rouge contient également du fer hémique, présent seulement dans les pigments rouges du sang, qui est la forme du fer la mieux absorbée par l'homme. Donc, mangez du boeuf sans hésiter, intelligemment. Vos supermarchés PROVIGO vous offrent d'excellentes coupes, en plus des brochettes et autres mets déjà préparés!

Restaurateur Maison
provigo

501, avenue Patry, Saint-Pascal, 492-1034
250, boulevard Hôtel-de-Ville, Rivière-du-Loup, 862-9428
342, rue Témiscouata, Rivière-du-Loup, 862-2622

Dans le cadre des activités Jeunesses Desjardins présentées au Centre Culturel, plusieurs jeunes ont mérité de magnifiques prix lors de l'activité du 22 février dernier. **Maxime Bérubé et Justine Fraser** ont mérité des billets pour l'activité «Couronne du destin» du 29 mars prochain, **Sébastien Thériault Deschesnes** a remporté le sac à dos offert par Le Saint-Laurent-Portage, **Sara-Eve April Chouinard** a gagné le sac de sport des Caisses Desjardins, et **Elodie Brousseau**, a remporté le livre de magie offert par Le Saint-Laurent-Portage.

Notre consoeur **Guylaine Caron** était encore sur son nuage lundi matin, après avoir réussi la veille, une performance de 146 aux grosses quilles. Faut dire que Guylaine garde habituellement une moyenne deux fois moindre. C'est encore loin de RDS Guylaine, mais fallait faire partager ta joie aux milliers de lecteur du Saint-Laurent-Portage.

Au moment où vous lirez ces lignes, la jeune patineuse **Marie-Kim Harvey des Arabesques** de Rivière-du-Loup sera de la finale provinciale des Jeux du Québec à Magog. Elle suit donc le chemin emprunté par les patineuses Marie-Andrée D'Amours en 1993 et Julie Guay en 1994. Nous souhaitons la meilleure des chances à Marie-Kim, qui est une élève de Jyni Trotter.

Le **CRIS** du **KRTB** félicite chaleureusement les 300 répondants qui ont pris le temps de participer au mot-mystère interactif. Les heureuses gagnantes sont: **Madame Johanne Bourgoin de Saint-Honoré** qui gagne un Buffet pour 2 personnes au Château Grandville, **Madame Madeleine Paradis de Rivière-du-Loup** qui remporte 1 clair de lune au Salon 600, et **Madame Julie Gaudreault de Rivière-du-Loup** qui remporte 1 paire de billets pour une pièce de l'école de théâtre de Rivière-du-Loup.

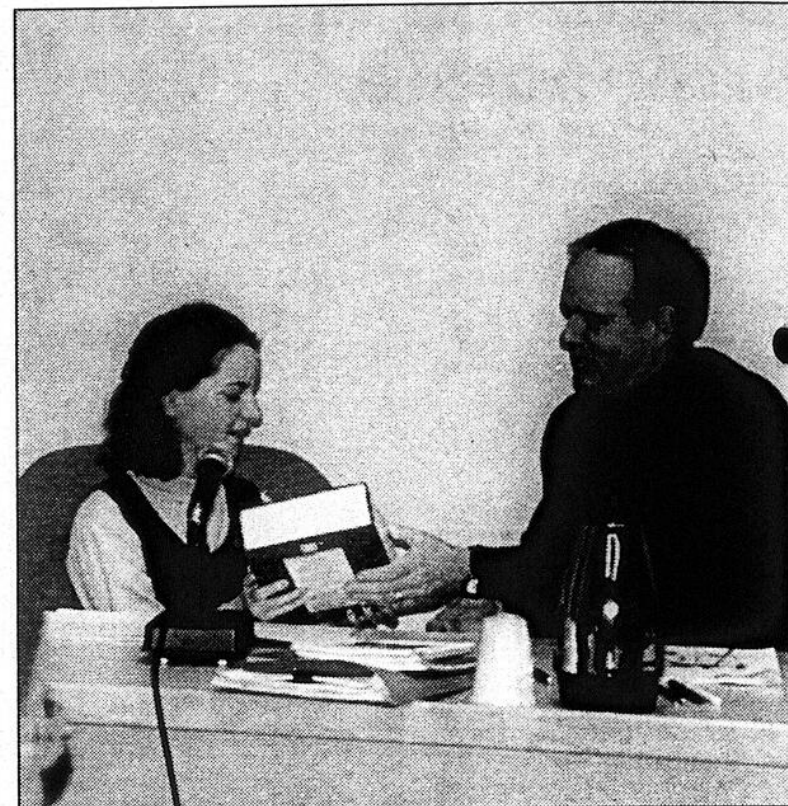

Marie-Pier Gagné, directrice générale d'un jour en compagnie de Marcien Proulx, «l'autre directeur général».

La Commission scolaire de Rivière-du-Loup collabore depuis de nombreuses années avec le Club Optimiste dans le cadre de la Semaine d'appréciation de la jeunesse. Cette année encore, la Commission scolaire a accueilli une **directrice générale d'un jour**, en la personne de **Marie-Pier Gagné**, élève de 5e année de l'école Joly. Elle a participé à diverses activités tout au long de cette journée, en plus d'assister en soirée à la séance du Conseil des commissaires.

Le gagnant du billet de 100 \$ se rattachant au sondage exclusif du Saint-Laurent-Portage sur l'éventualité du hockey Junior Majeur à Rivière-du-Loup, a été monsieur **Jean-Paul Lévesque de l'Isle-Verte**. Détenteur de 2 billets de saison de l'Océanic de Rimouski, monsieur Lévesque est agent d'assurance pour la Compagnie Promutuel. Selon ce dernier, il y aurait une possibilité de 100 billets de saison uniquement à l'Isle-Verte, si Rivière-du-Loup offrait du Junior Majeur



Le gagnant a reçu son chèque de 100 \$ de monsieur Claude Ouellet, conseiller en publicité au Saint-Laurent-Portage.

SAINT-LAURENT-PORTAGE

L'HEBDO DES MRC de KAMOURASKA, RIVIÈRE-DU-LOUP et DES BASQUES
16, rue du Domaine, Rivière-du-Loup, G5R 2P5
Tél.: (418) 862-1774
Fax: 862-4387
Dépôt à La Pocatière: Centre Vision
Michaud Baril, Carrefour La Pocatière, 856-5833
Dépôt à Trois-Pistoles: 94, rue Notre-Dame ouest G0L 4K0 851-3637
DISTRIBUTEUR:
Les distributions F. Levasseur

DIRECTEUR GÉNÉRAL RÉGIONAL
Jean-Guy Desjardins
DIRECTEUR GÉNÉRAL:
Marcel Rouleau
RÉDACTEUR EN CHEF RÉGIONAL
Gilles LeBel
JOURNALISTES
Marc Larouche
Claudette Dorval
Steve Drapeau
COLLABORATEURS
Carl Thériault,
Cécile Bélanger
SECRETARIE À LA PUBLICITÉ
Diane Pelletier

REPRÉSENTATION NATIONALE
Quebecor ventes média
DIRECTEUR DE LA PUBLICITÉ:
Marcel Rouleau
CONSEILLERS EN PUBLICITÉ
Steve Drapeau, Claude Ouellet,
Pierre Lévesque,
Claudette Dorval.
TÉLÉMARKETING
Nathalie Fournier
PRODUCTION
Les Ateliers Grapho
LE RÉGIONAL DU K.R.T.B.
publiée dans le Saint-Laurent-Portage
et le Toulon

Président et chef de la direction de Communications Quebecor Inc.:
Maurice Daigle
Vice-présidente des Hebdo Régionaux de Communications Quebecor Inc.:
Sylvie Saunier
Adjoint à la vice-présidente:
Gaëtan de Gogrie
COURRIER DE TROISIÈME CLASSE
ENREGISTREMENT NO. T.368
TIRAGE: 27 700 COPIES
ABONNEMENT
Carmelois et dépôt
69,025 par année au Canada
126,535 pour deux ans
115,035 par année à l'étranger

Le contenu de ce journal ne peut être reproduit sans l'autorisation expresse de la direction Le Saint-Laurent-Portage est publié par Éditions de l'Est, une division de Communications Quebecor inc. (siège social au 612, rue Saint-Jacques, Montréal, Québec, H3C 4M8). Les bureaux de Éditions de l'Est sont situés au 16, rue du Domaine, à Rivière-du-Loup, G5R 2P5. Le Saint-Laurent-Portage est imprimé à l'imprimerie Saint-Romuald de Saint-Romuald.

OFFICE DE LA DISTRIBUTION CERTIFIÉE C.D.C. INC.
C.D.C.
06-SI-Laurent

Manque de transparence et gestion trop centralisatrice de dire la Chambre de commerce

La Chambre de commerce de Rivière-du-Loup a déposé lundi dernier, un document portant sur la gestion de la Ville de Rivière-du-Loup. Ce rapport qui a été produit à partir de documents fournis par la Ville, dénote un manque de transparence à la direction générale et un taux d'endettement qui a augmenté dangereusement au cours des quatre dernières années.

GILLES LABEL

Le document s'attaque au «Livre vert» qu'on qualifie de concept théorique. On déplore également la structure hiérarchique et la gestion très centralisatrice de la direction générale, dans sa façon de faire passer tous les dossiers dans le même et unique entonnoir. Au chapitre de la rémunération du personnel, le document indique que Rivière-du-Loup se doit de rationaliser, «les conditions de ses employés étant nettement incomparables avec le secteur privé». On recommande que la réduction de 6% de la masse salariale s'applique à tous les employés, élus, syndiqués ou non syndiqués. On cite en exemple les allocations de repas pour les cadres (9 \$ déjeuner-19 \$ dîner-26 \$ souper), les horaires de 32 1/2 heures par semaine, et les congés annuels de 3 à 6 semaines.



PHOTO GILLES LABEL

Jean D'Amours, directeur général et Yvan Morin, président de la chambre de commerce de Rivière-du-Loup.

Endettement et sous-traitance Document bien étoffé

L'étude la la Chambre porte également sur l'endettement de la Ville de Rivière-du-Loup qui atteignait 15 573 000 \$ à la fin de l'exercice financier 1997, comparativement à 9 960 000 \$ en 1993, soit un écart de 64%. On favorise également l'emploi de la sous-traitance dans plusieurs départements, «une solution jugée rentable à court et long terme».

La chambre de commerce a mis plus de 32 heures de travail à comptabiliser toutes les données de son rapport. «Ça nous permettra de faire un suivi dans les prochaines années en mettant notre document de travail à jour», d'indiquer le président de la Chambre, monsieur Yvan Morin.

AVIS AUX PARENTS

VACCINATION

POUR LA MATERNELLE (5 ANS)

Nous désirons vous informer que les rencontres pour la vaccination des enfants qui fréquenteront la maternelle 5 ans à l'automne 1998, se tiendront les 18, 19, 20, 23 et 24 mars 1998.

Nous vous invitons donc à communiquer avec nous le plus tôt possible pour prendre rendez-vous en appelant au CLSC Rivière- et Marées au 867-2913, poste 217.

P.S.: Pour les paroisses du point de service de St-Épiphane (St-Épiphane, St-François-Xavier-de-Viger, St-Paul-de-la-Croix, St-Hubert et St-Cyprien), les coordonnées vous seront transmises lors de l'inscription de votre enfant à la maternelle, ou communiquez avec Martin Mailloux au 868-2572.

CLSC RIVIÈRES ET MARÉES

OFFRE D'EMPLOI

L'HOTEL LEVESQUE
est à la recherche d'un (e)

Receptionniste
(temps partiel, annuel)

Exigences:

- Avoir au moins 2 ans d'expérience
- Maîtrise de l'anglais
- Connaissance de l'informatique
- Facilité de communication
- Esprit d'initiative
- Facilité à travailler en équipe
- Avoir une apparence soignée
- Connaissance de la région

Les personnes qualifiées et intéressées par cette offre doivent faire parvenir leur demande accompagnée de leur curriculum vitae avant le 20 mars 1998 à :

HOTEL LEVESQUE
attention / François Thériault
171, rue Fraser, Rivière-du-Loup (Qc)
G5R 1E2

L'HOTEL LEVESQUE applique un programme d'accès à l'égalité en emploi.

SANS RENDEZ-VOUS

ENSEMBLE DE

57 PHOTOS

6.95

SUR LIVRAISON SEULEMENT

L'OFFRE COMPREND:

1 = 8" X 10" 2 = 5" X 7"

8 = 2 1/2" X 3 1/2" 16 = 2 1/4" X 1 3/4"

ainsi que 30 mini-photos

* Nouveaux nés

* Bébés

* Enfants

* Familles

CENTRE COMMERCIAL DE RIVIÈRE-DU-LOUP

Les 12-13-14 mars

Judi 12 mars: 10h à 20h

Vendredi 13 mars: 10h à 20h

Samedi 14 mars: 10h à 15h

AUX GALERIES LA POCATIÈRE

Les 13 et 14 mars

Vendredi 13 mars: 10h à 20h

Samedi 14 mars: 10h à 15 heures

Frais de pose de 3,99\$ en sus payables lors de la séance. 2,00\$ par sujet additionnel pour groupe. L'offre comprend une seule pose, nous choisissons les poses. Choix d'arrière-plan disponible. Des photos additionnelles peuvent être obtenues à un prix compétitif. Les enfants de moins de 18 ans doivent être accompagnés de leur parents. Une offre spéciale par famille ou résidence.

06-04023-11

Opinion du lecteur

Devrait-on interdire la cigarette dans les restaurants et lieux de travail?

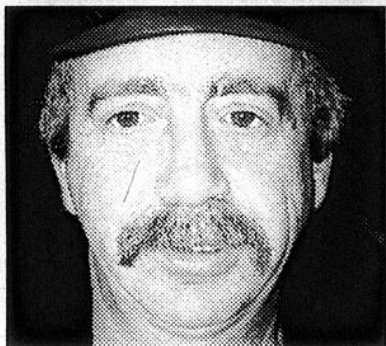

Je pense qu'il devrait y avoir une bonne séparation entre les sections fumeur et non-fumeur des restaurants de même qu'une bonne ventilation. Personnellement, je suis prêt à respecter les non-fumeurs à mon travail.
Alain Lagacé
 L'Isle-Verte



Oui, je suis d'accord parce que c'est important de protéger les lieux publics. C'est une marque de respect des fumeurs envers les non-fumeurs.

Lise Picard
 Saint-Roch-des-Aulnaies

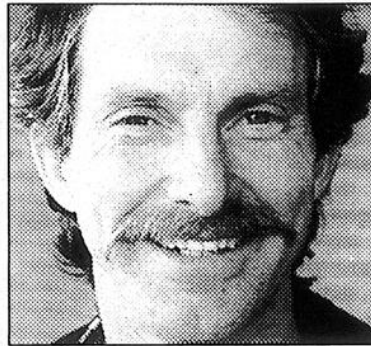

Ça dépend. Dans certains cas, la cigarette peut déranger dans les milieux de travail. En ce qui regarde les restaurants, il y a certainement place à amélioration pour respecter les non-fumeurs.

Ronaldo Tardif
 Saint-Modeste



Oui, je serais d'accord avec ça. On pourrait aménager un fumeur dans les lieux de travail pour respecter les fumeurs et améliorer la ventilation dans les restaurants.

Gaétane Desrosiers
 Rivière-du-Loup

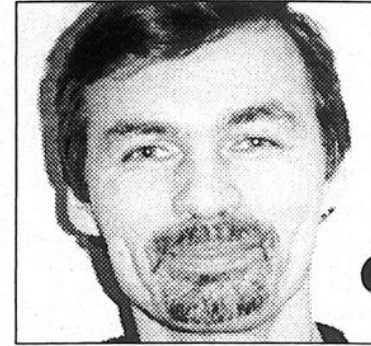

Oui, je suis d'accord avec le principe. Un restaurant c'est un endroit où l'on mange. Manger c'est la santé. Fumer, c'est contre la santé.

Renaud Boucher
 La Pocatière

La Jeune chambre remet ses Chrysalides

(G.L.) C'est le 15 mars prochain lors d'un brunch au Château Grandville, que sera présentée la 5e édition des Prix Chrysalides de la Jeune Chambre de Rivière-du-Loup. La remise de ces prix marquera le début des activités de la «Semaine des gens d'affaires de la MRC de Rivière-du-Loup et permettra entre autres de souligner l'excellence des jeunes entrepreneurs de la région louverivoise. Les récipiendaires recevront des prix sous forme de certificats cadeaux, publicité, ameublement de bureau et autres.

On parlera nutrition

(G.L.) Dans le cadre du mois de la nutrition un souper-conférence animé par la diététiste-conseil, Edith Labrie, sera présenté au Pavillon-de-l'Avenir, mercredi le 25 mars, 18h00, au coût de 18 \$ le billet. On réserve avant le 16 mars au 862-6903, poste 366, ou au 867-8235. nombre de places est limité.

Journée plein-air à Saint-Jean-de-Dieu

(G.L.) Une journée plein-air familiale aura lieu dimanche le 15 mars au Centre Communautaire de Saint-Jean-de-Dieu. Organisé par le Club Johannois, le tout débutera à 12h00 par un dîner hot dog, suivi de plusieurs autres activités dont la glissade en traîneaux, randonnées de motoneiges, tours en attelage de chiens, patinage, partie de sucre. On s'informe auprès de Eric Côté, au 963-2538.



INVITATION AUX RÉSIDENTS DES SECTEURS SUIVANTS:

QUARTIER THIBAudeau

QUARTIER SAINT-FRANÇOIS
 (à partir de la rue Delage vers l'ouest)

QUARTIER CENTRE
 (à l'ouest de la rue Saint-André)

QUARTIER SAINT-PATRICE
 (à l'ouest de la rue Joly et la partie sud de la montagne qui sépare les rues Hôtel-de-Ville et Fraser)

La Ville de Rivière-du-Loup invite les résidents des quartiers décrits ci-haut, à une consultation publique dans le cadre de révision du plan d'urbanisme de la municipalité.

DATE: MERCREDI LE 11 MARS 1998

HEURE: 19 H 30

**ENDROIT: SALLE DU CONSEIL MUNICIPAL
 ÉDIFICE DE L'HÔTEL DE VILLE
 65, RUE HÔTEL-DE-VILLE**

On y parlera de votre secteur résidentiel en terme de développement futur, de qualité de vie et de bon voisinage avec les différentes activités commerciales et institutionnelles réparties sur votre territoire.

ON VOUS Y ATTEND!

06-2367.11

NOMINATION

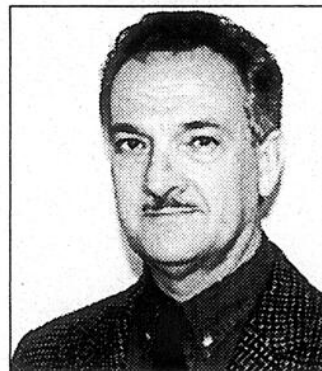

Monsieur Patrice Rioux, président de RIVÈRE-DU-LOUP FORD LTÉE à le plaisir d'annoncer la nomination de **Monsieur Rodrigue Dionne**.

Adjoint au président, il sera responsable d'activités reliées à la vente, la formation et la satisfaction à la clientèle.

Ayant été concessionnaire-associé FORD à Trois-Pistoles, **Monsieur Dionne** a oeuvré dans le domaine automobile pendant quinze (15) ans dans la région. Il invite donc tous ses anciens client(es) à venir le rencontrer.

De part ses compétences et son expérience, **Monsieur Dionne** peut répondre à toutes vos attentes relatives à l'achat de véhicules automobiles et à la satisfaction des clients.

Vous pouvez rejoindre Monsieur Dionne au 862-9517.



7, Côte St-Jacques, Rivière-du-Loup, 862-9517

Les Équipements Daniel Lévesque lorgnent vers Rivière-du-Loup

PAR STEEVE DRAPEAU

Les Équipements Daniel Lévesque de Pointe-au-Père, une entreprise spécialisée dans la vente et réparation de machineries agricoles veut s'installer à Rivière-du-Loup dès que possible.

Joint par téléphone jeudi, le directeur général de la coopérative Purdel, Jean-Paul Thériault, nous a confié son intention d'ouvrir une succursale à Rivière-du-Loup afin d'offrir la gamme de produits John Deere dans la région.

L'hélicoptère est de retour à l'Isle-Verte

(G.L.) Depuis mercredi dernier, l'hélicoptère de Transport Québec est de retour à l'Isle-Verte, afin d'effectuer la navette entre l'île et la terre ferme.

Le service est offert les lundi, mercredi et vendredi, de 8h30 à 10h00 et de 14h00 à 15h30. Le

résident à l'année débourse 10 \$ pour un aller simple, le non-résident 20 \$, alors que l'étudiant résident débourse 5 \$.

Les intéressés se présentent à l'héliport de l'île, ou à celui de Cacouna, situé à l'intersection de la route Grand-Maison et du chemin Rivière-des-Vases.

«Notre intention est claire, nous voulons nous installer à Rivière-du-Loup le plus tôt possible. Présentement, nous sommes à regarder les différentes possibilités au niveau des terrains. Toutefois, nous ne

pouvons statuer sur la date de notre ouverture à Rivière-du-Loup mais des développements sont à prévoir dans notre dossier dès la semaine prochaine», a mentionné au St-Laurent/Portage M. Thériault.

SALON PLEIN AIR CHASSE ET PÊCHE

Un autobus est organisé pour aller au Salon plein air chasse et pêche qui se déroulera au Stade Olympique à Montréal (le samedi 21 mars).
Pour réservation ou renseignements:
862-1688
Hâtez-vous, les places sont limitées.

*Une mère...
Une soeur...
Une confidente...*

*Une gestionnaire au foyer...
Une femme d'affaires...*



En ce 8 mars, une petite pensée pour elles

**La Journée
de la femme**

COOP

Centre commercial
Rivière-du-Loup
Claude Gagnon,
directeur

*Mon
Choix*



Louise et Paul peuvent
dormir sur leurs deux oreilles

FREINS GARANTIS À VIE

119⁹⁵\$
un prix sans
mauvaise
surprise

Freins (avant):
Plaquettes et segments garantis à vie.
Pièces et main-d'œuvre garanties un an.
Remplacement des plaquettes avant par des garnitures AC Delco.
Vérification des étriers, du maître-cylindre et des freins arrière.
Ajustement du niveau d'huile.

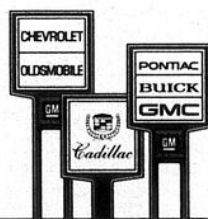
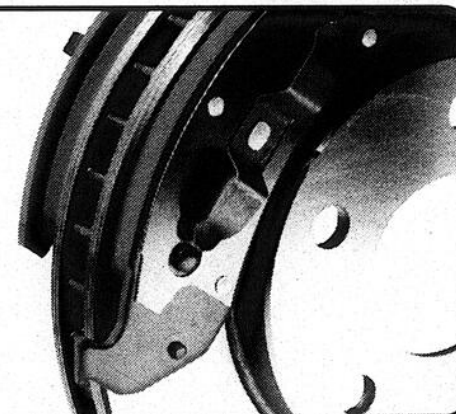

Service Goodwrench
Une question de confiance



Cette offre s'applique à la plupart des voitures et camionnettes GM. Prix en vigueur jusqu'au 31 juillet 1998. TPS et TVQ en sus. Voyez votre concessionnaire du Service Goodwrench de GM pour plus de détails. Le concessionnaire peut vendre à prix moindre. Pour connaître votre concessionnaire GM Goodwrench le plus près, composez sans frais : 1 800 463-7483.

Rivière-du-Loup reçoit le colloque provincial du suicide

(G.L.) Rivière-du-Loup sera l'hôte du colloque provincial sur le suicide les 3-4-5 juin 1998, à l'Hôtel Universel.

Présentée sous le thème «Un Québec sans suicide, tout pour y arriver...», cette rencon-

tre provinciale est orchestrée conjointement avec l'Association québécoise du suicide de Montréal et le Centre Ressources Interventions Suicide (CRIS) du KRTB. Par ce colloque, le comité organisateur veut promouvoir la pré-

vention du suicide tant par des stratégies provinciales, régionales et locales. On peut obtenir des renseignements additionnels sur ce colloque en communiquant au CRIS avec madame Lucienne Caron, agente de liaison, au 862-9658.

À votre service depuis plus de 30 ans.

Pentium 233 MMX 1 699\$
Pentium II 233 MMX 2 099\$
(chipset Intel 440 LX)

Disque compact enregistrable 650 mb Sony 2,60\$ ch.

Cartouche ZIP 100 mb iomega 18,50\$ ch.

Financement disponible sur place.

accord

- Processeur (CPU INTEL) Pentium, Chipset TX
- Bios mémoire flash Plug n'Play
- 32 Mo mémoire vive EDO
- Mémoire cache pipeline de 512ko
- Lecteur 3 1/2" de 1.44 Mo.
- Disque dur de 3.2 giga FUJITSU Ultra DMA
- Lecteur CD Rom 24 X interne
- Carte de son 16 bit (compatible sound blaster)

1 mois d'Internet ou 10 heures gratuit
Livraison, installation + formation d'une heure gratuite

Nadeau clavigraphe 1985 inc. *Facilite votre travail, agrément vos loisirs.*

SUPER MICRO
CENTRE DE MICRO-INFORMATIQUE

LA SOLUTION POUR LES PME 280, rue Hôtel-de-Ville, Rivière-du-Loup, G5R 5C6, tél.: (418) 862-5020, télécopieur: (418) 862-5052

AVIS DE CONVOCATION

La Caisse populaire de Rivière-du-Loup invite ses membres à une assemblée annuelle qui se tiendra **lundi 16 mars 1998 à 20h00 à la Maison de la Culture, rue Durocher, salle Bon Pasteur.**

Les membres sont donc invités à:

- Prendre connaissance du rapport annuel
- Décider de la répartition des trop-perçus et de l'intérêt payable sur les parts permanentes
- Élire les membres du conseil d'administration et du conseil de vérification et de déontologie*
- Poser des questions aux membres du conseil d'administration
- Adopter le règlement relatif à l'émission de 33 480 parts permanentes pour l'année 1999 et le règlement sur le réinvestissement des intérêts en parts autorisant l'émission de 1 112 parts.

Tous les membres de la Caisse sont cordialement invités à participer à cette assemblée.

* Une candidature ne peut être proposée à l'assemblée que si un préavis signé par un membre et contresigné par le candidat en est donné avant le 12 mars 1998 et selon les règles affichées à la Caisse.

Le 27 février 1998
par André Thériault
secrétaire



**La Caisse Populaire
de Rivière du Loup**

**298, boul. Thériault
Rivière-du-Loup
Tél.: 862-7255**

Desjardins

pour s'aider soi-même

À Montmagny

*L'élégance
porte un nom*

C'est
Boutique Jean Grenier

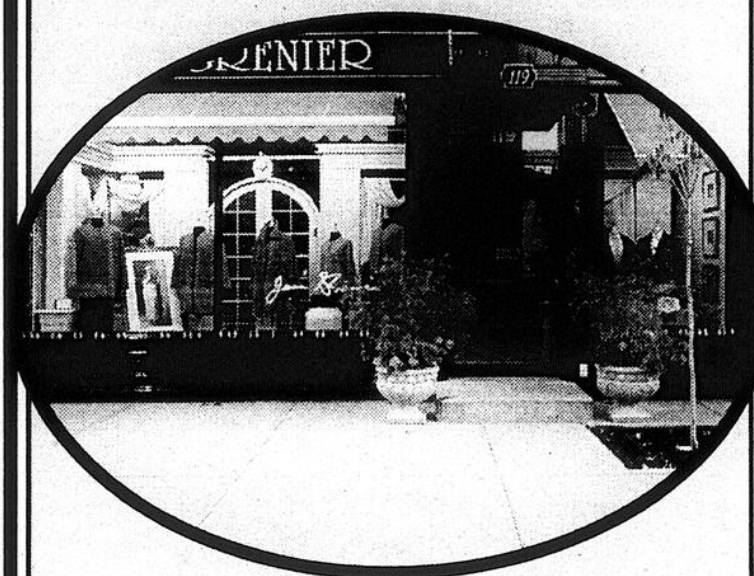

- JEAN-CLAUDE POITRAS
- P. NYGARD • STEILMAN
- OLSEN • GARDEUR
- GEIGER • HAPPY • HAGRO
- LUCIA • CHOISE
- CONRAD C. • KIT

tailles 36 à 48

**Plus de 20 ans de
complicité...**

Ouvert du lundi au samedi

**119, Saint-Jean-Baptiste Est,
Montmagny
(418) 248-5511**

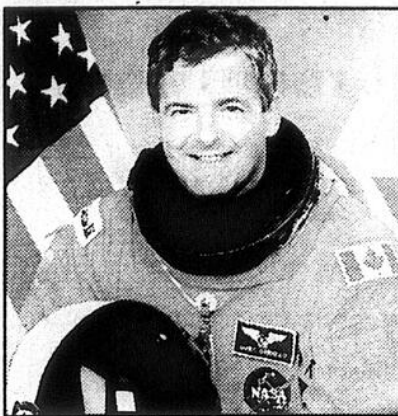

VIN D'HONNEUR ET SOUPER-CONFÉRENCE

Avec : Monsieur Marc Garneau
Premier Astronaute Canadien

Mercredi le 18 mars 1998 à 18:00 heures

à l'Hôtel Universel de Rivière-du-Loup

Cet événement vous est offert par : La Fondation Jean-Guy Roy
Les billets sont en vente dans les Caisses populaires du K.R.T.B.

06-02369-11

Le CLSC ouvre un point de chute à l'Isle-Verte

Les efforts du comité santé de l'Isle-Verte sont enfin récompensés. Dès le mercredi 18 mars, l'Isle-Verte accueillera le tout nouveau point de chute du CLSC Rivières et Marées, au 25, rue du Quai, dans les locaux de la Résidence du Havre.

STEEVE DRAPEAU

L'arrivée de ce service est principalement attribuable aux nombreuses démarches qu'a fait depuis deux ans le comité santé de l'Isle-Verte afin d'augmenter

les services médicaux dans leur municipalité. Ce projet émane également d'un partenariat unique entre le CLSC Rivières et Marées, les docteurs François Gougoux et Jacques Caron, la Résidence du Havre et le comité santé de l'Isle-Verte.

Consultations dès le 18 mars

Le début des consultations s'effectuera le mercredi 18 mars en présence du docteur Jacques Caron. M. Caron offrira des consultations selon un horaire variable qui sera fixé un mois à l'a-

vance. Vous pouvez réserver en appelant à la clinique médicale Frontenac au 862-0333. Du côté du docteur François Gougoux, il pratiquera les lundis entre 9h00 et 11h30. Encore-là, vous pouvez réserver pour une consultation en communiquant avec la clinique médicale de Cacouna au 862-2170.

Veillez également prendre note que le numéro de téléphone du point de chute du CLSC Rivières et Marées de l'Isle-Verte sera le 898-3526.

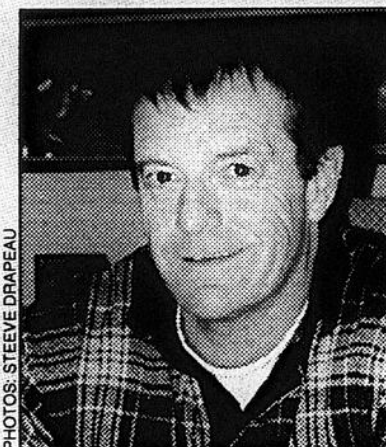

Dr François Gougoux



Dr Jacques Caron

Municipalité de Saint-Jean-Baptiste de l'Isle-Verte
L'ISLE-VERTE

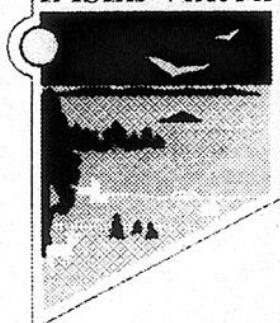

La Municipalité de Saint-Jean-Baptiste de l'Isle-Verte

est heureuse d'accueillir les Dr Gougoux et Caron au nouveau point de chute du CLSC Rivières et Marées, au 25, rue du Quai.



Serge Malenfant
Jules Gagnon
PHARMACIENS



Bienvenue aux docteurs
François Gougoux et Jacques Caron
au nouveau point de chute
du CLSC Rivières et Marées

Début des consultations le 18 mars 1998

Dr Gougoux
Les lundis entre
9h00 et 11h30

Dr Caron
Horaire variable
défini un mois
à l'avance

Réservez pour une consultation à l'Isle-Verte
aux cliniques respectives

862-2170 | 862-0333

Heures d'ouverture de la pharmacie

Lundi	Mardi	Mercredi	Jeudi	Vendredi	Samedi
de 9h30 à 12h30 et de 13h30 à 18h00	de 9h30 à 12h30 et de 13h30 à 18h00	de 9h30 à 12h30 et de 13h30 à 18h00	de 9h30 à 12h30, 13h30 à 18h00 et de 19h00 à 21h00	de 9h30 à 12h30 et de 13h30 à 18h00	de 9h30 à 12h30, fermé le dimanche

FAMILISanté

25, rue du Quai, Isle-Verte, 898-3111

Nous sommes heureux d'accueillir dans nos locaux les nouveaux services médicaux et nous souhaitons la bienvenue aux docteurs François Gougoux et Jacques Caron



Résidence du Havre de l'Isle-Verte



- Salles de bain + balcons privés
 - Excellente nourriture maison
 - Système de sécurité
 - Activités et bien plus encore
- Quelques unités sont encore disponibles

INFORMATIONS:

Mme Boucher

898-2319 ou 898-3367

06-03097-11

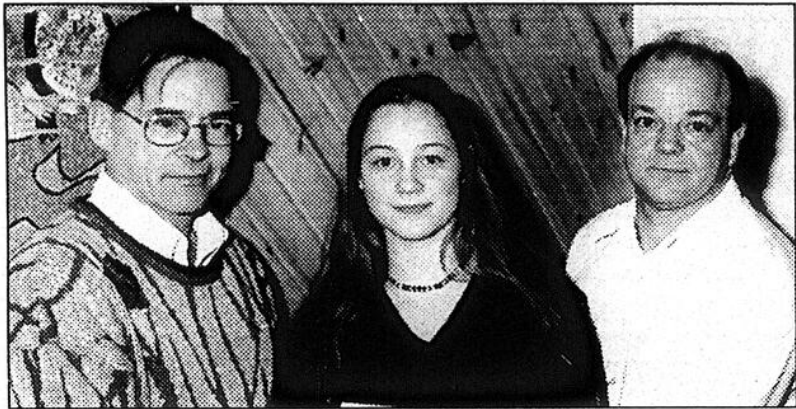

PHOTOS GILLES LEBEL

Isabelle Courcy, élève de 5e secondaire et Roger Fournier, enseignant, ont remis le chèque de 1 000 \$ pour la Fondation Sosua Larimar, à Denis Lapointe.



Colette Tremblay, responsable du Fonds d'aide alimentaire de l'école, a reçu le chèque de 758 \$ de madame Hélène Laplante, trésorière du Voyage Sosua 1997.

Les élèves de l'International remettent 1 750 \$ en dons

(G.L.) Les élèves de 5e secondaire du Cheminement de l'Education Internationale du Pavillon-de-la-Découverte, ont fait deux dons d'importance totalisant 1 758\$, à des organismes de Rivière-du-Loup.

La Fondation «Sosua Larimar» représentée par Denis Lapointe de «Missions Dominicaines Rivière-du-Loup», a reçu un chèque de 1 000 \$. Un

autre montant de 758 \$ a été remis au Fonds d'aide alimentaire du Pavillon-de-la-Découverte, pour l'achat de cartes de repas, médicaments ou fournitures scolaires indispensables, à des élèves dans le besoin.

Ces dons ont été faits à même les argents non dépensés lors du voyage en République Dominicaine en novembre 1997.

L'Hyper
hypothèque
DESJARDINS

Votre meilleure alliée
en matière d'habitation !

Conseils maison sur l'OFFRE D'ACHAT ou la PROMESSE D'ACHAT

L'offre ou la promesse d'achat est un contrat qui engage l'acheteur. Ce document est donc très important et il vaut mieux en déterminer tous les détails avant de le signer. Il devrait comprendre tous les renseignements utiles permettant de bien identifier la propriété et les conditions de la transaction.

Si le vendeur est un constructeur ou un promoteur et que l'acheteur est un particulier qui entend occuper la résidence, la promesse d'achat peut être annulée dans les 10 jours

suivant sa signature. Si une indemnité est prévue, elle ne peut excéder 0,5 % du prix d'achat.

Le contenu du contrat doit être détaillé et précis. Avant de prendre l'engagement d'acheter une maison, toutes les clauses doivent être passées à la loupe. L'offre ou la promesse d'achat devrait comprendre tout ce qui est inclus dans la vente. Vous désirez garder les rideaux, les lustres ou le lave-vaisselle ? Incluez-les dans le contrat. Si vous demandez que l'offre soit conditionnelle à l'obtention d'un prêt

hypothécaire ou si vous exigez l'inspection satisfaisante des lieux par un spécialiste, précisez-le. Assurez-vous que le contrat engage le vendeur et qu'il soit signé par ce dernier. Ainsi, les deux parties seront protégées.

Pour en savoir plus sur l'achat d'une propriété, procurez-vous «Le Guide-maison Desjardins» et consultez votre conseiller Desjardins.



Les caisses populaires
Desjardins

Desjardins pour s'aider soi-même



PLOURDE
AUTOMOBILES • CAMIONS

Venez nous voir pour cette promotion

40
ANS OÙ CA ROULE

1300, 4^e AVENUE • LA POCATIÈRE • GOR 1Z0 • 856-2621 • 1 800 556-0557
www.quebecweb.com/plourde

TEST D'ENDURANCE (QUOTIDIEN)

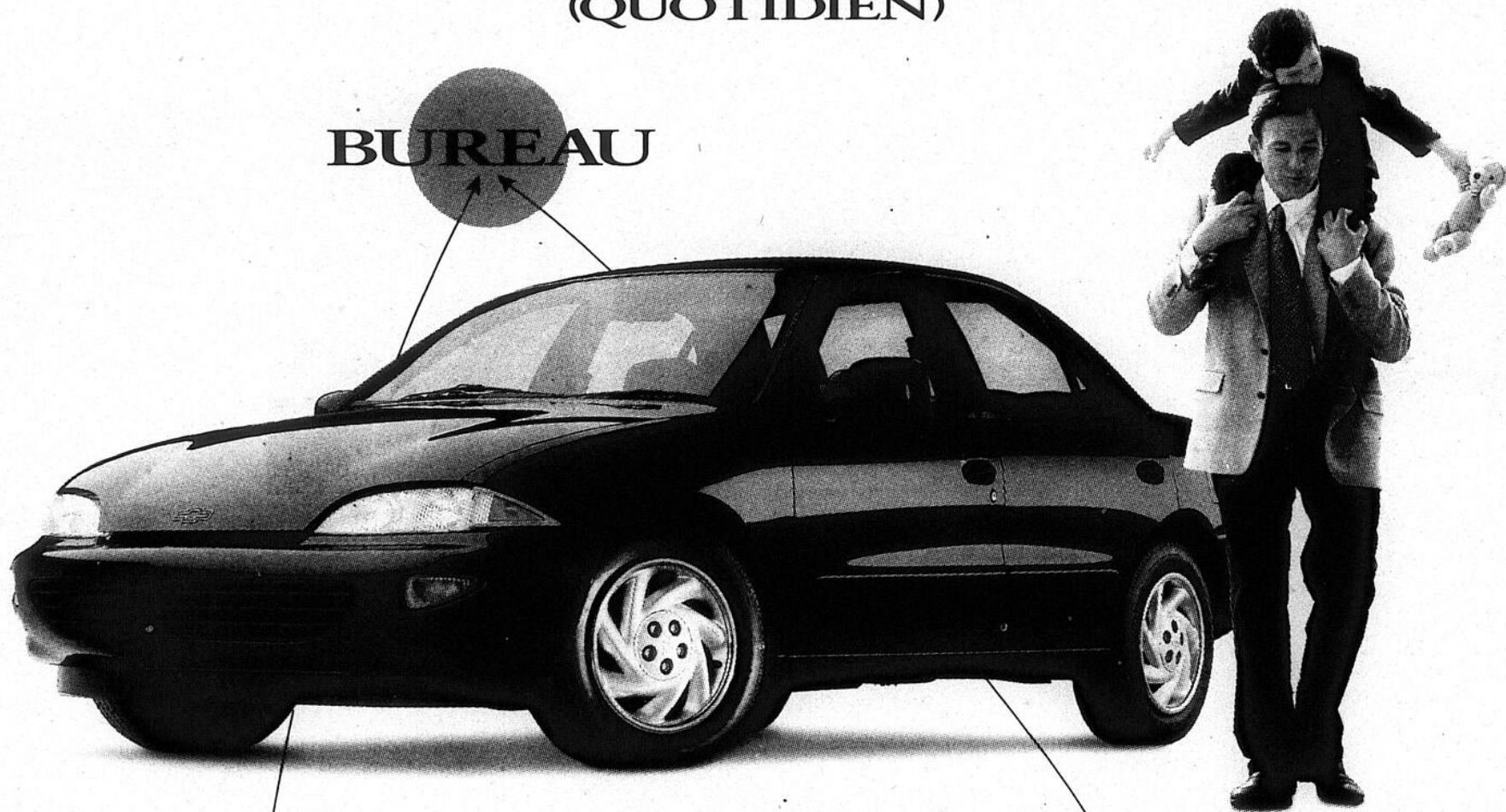

BUREAU

MAISON

GARDERIE

CAVALIER 4 PORTES

178\$^{*}
/mois

LOCATION 36 MOIS
TRANSPORT ET PRÉPARATION INCLUS

SI CHAQUE JOUR EST UNE COURSE
CONTRE LA MONTRE, AIDEZ-VOUS UN PEU.
FAITES-LA EN CAVALIER 4 PORTES.

RIEN N'ARRÊTE LA CAVALIER

- Moteur 2,2 litres
- Freins antiblocage aux 4 roues
- Poutrelles latérales de sécurité
- Protection antidécharge de la batterie
- Suspension indépendante à l'avant
- Boîte manuelle à 5 vitesses
- Sacs gonflables, côtés conducteur et passager
- Direction assistée à crémaillère
- Moulures protectrices latérales

L'Association des concessionnaires Chevrolet Oldsmobile du Québec



* Offre d'une durée limitée, réservée aux particuliers, s'appliquant aux véhicules neufs 1998 en stock. Photo à titre indicatif seulement. Paiements mensuels basés sur un bail avec versement initial (ou échange équivalent) de 1 825 \$. Immatriculation, assurance et taxes en sus. Dépôt de sécurité requis de : 300 \$. Première mensualité exigée à la livraison. Sujet à l'approbation du crédit. Frais de 8 ¢ du kilomètre après 60 000 km. L'Assistance routière et la Garantie GM TOTAL[™] sont offertes sur tous les véhicules neufs GM 1998 pour une durée de 3 ans ou 60 000 km selon la première éventualité. [™]Rabais aux diplômés taxable et accordé selon les critères établis par le manufacturier. [™]Banque TD et GM titulaires de licence des marques. [™]Marque déposée de General Motors Corporation. Banque TD, usagé agréé. [™]Marque de commerce de la Banque TD. Voyez votre concessionnaire participant pour tous les détails.



Sobeys injecte 3,4 millions \$ à son Magasin de Rivière-du-Loup



Le Magasin Sobeys de Rivière-du-Loup offre un tout nouveau concept à sa clientèle.

Rivière-du-Loup peut compter sur l'un des plus beaux Magasin Sobeys au Canada. On vient tout juste d'y terminer des travaux majeurs de l'ordre de 3,4 millions \$, comprenant entre autres, l'ajout de 11 000 pieds carrés de planchers, ce qui porte ainsi la superficie totale du Magasin à 44 000 pieds carrés.

Situé au 254 Hôtel de Ville à Rivière-du-Loup, le Magasin Sobeys offre plusieurs nouveaux concepts et un service à la clientèle encore amélioré. Il est le seul Sobeys de tout l'Est du Québec à avoir une pharmacie d'intégrée à sa structure de fonctionnement. La durée des travaux s'est échelonnée sur une période de 6 mois environ. La clientèle et les employés ont fait preuve d'une belle complicité au cours de cette période de transition, car le Magasin a pu opérer normalement malgré les travaux en cours.

Refait à neuf

Le Magasin Sobeys de Rivière-du-Loup a été refait à neuf. Du plafond aux tuiles, tout a été retouché. Que ce soit au niveau de l'éclairage, du plan-

cher, des vitrines sur la facade principale, la décoration, les unités réfrigérantes, la climatisation, les caisses (on en compte 10 maintenant), les 2 aires de réception de marchandises, le bloc sanitaire avec toilettes publiques, la nouvelle signalisation et un comptoir d'accueil encore plus imposant, rien n'a été oublié.

Nouveaux produits et services

Tous les départements ont été améliorés. Le **département des fruits et légumes** offre encore une plus grande variété de produits frais, dans des présentoirs très originaux. Le **département de charcuterie** a doublé sa superficie. En plus d'offrir les délicieux poulets chauds BBQ et toute une gamme de mets maisons, on offre maintenant le délicieux poulet croustillant Sobeys pour emporter. Le **département de la poissonnerie** unique en région, dispose de toute sa gamme de poissons frais et de fruits de mer. En plus du vivier à homard, on vous offre maintenant le vivier à truite. On a mis beaucoup d'emphase sur le **département de la viande**, afin d'offrir à la clientèle des coupes de viande toujours à point et des présentations modernes. Le

département de la boulangerie fabrique sur place plusieurs dizaines de variétés de pains et desserts différents. Un comptoir de surgelé et une trancheuse à pain sont également à la disposition de la clientèle. Le **département de l'épicerie** est mieux réparti et offre lui-aussi plusieurs nouveaux produits. Les marques «Signal» et «Notre Meilleur» viennent compléter des rayons d'épicerie déjà passablement bien garnis. Regroupés dans la nouvelle partie du Magasin, les départements des **produits lai-**

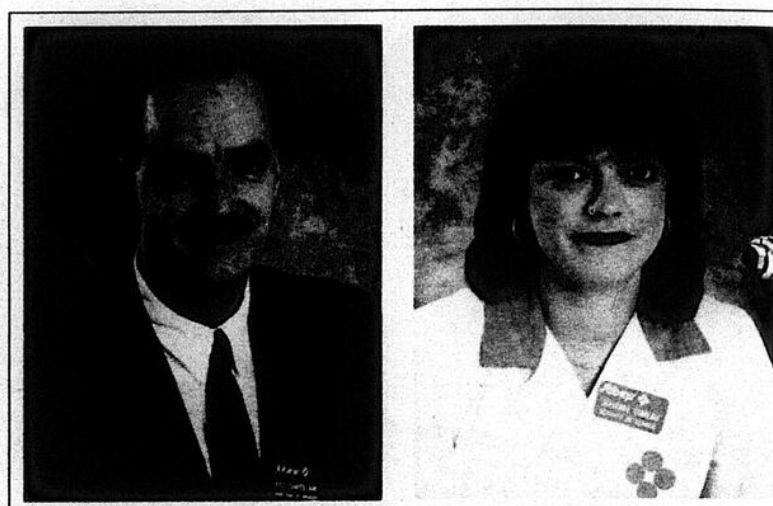

Yves Chapdelaine, directeur, et Johanne Comeau, gérante service, du Magasin Sobeys de Rivière-du-Loup.

tiers, produits congelés et des surgelés, surprennent autant par leur présentation que par l'éventail de choix en place.

Concept amélioré

«Nous avons réussi à améliorer le concept et à donner une nouvelle image au Magasin», d'indiquer son directeur, monsieur Yves Chapdelaine. **C'est**

le service à la clientèle qui fait la différence, peut-on lire sur d'immenses affiches suspendues au dessus des départements.

En entrant au Magasin Sobeys de Rivière-du-Loup, on se rend compte que cette philosophie fait bel et bien partie du quotidien de tous les employés en place.



Comme tous les autres départements, celui des fruits et légumes a été réaménagé avec beaucoup de goût.

Sobeys
C'est le service
qui fait
la différence

- Fruits et légumes frais
- Boulangerie - Frais du jour
- Poissonnerie avec le plus grand choix en ville
- Charcuterie pour toutes les occasions
- Choix de vrac pour tous les goûts
- Boucherie à votre discrétion
- Le congelé - Du choix pour tous
- La pharmacie - Un service compétent et professionnel

254, boul. Hôtel-de-Ville
Rivière-du-Loup
Yves Chapdelaine, directeur

Sobey's

SE DÉVOUE À SURPASSER
LES ATTENTES DE SES
CONSOMMATEURS

44,000 pieds.carrés

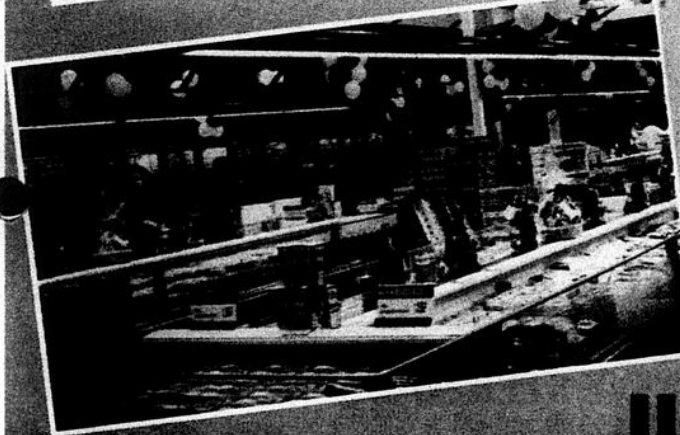
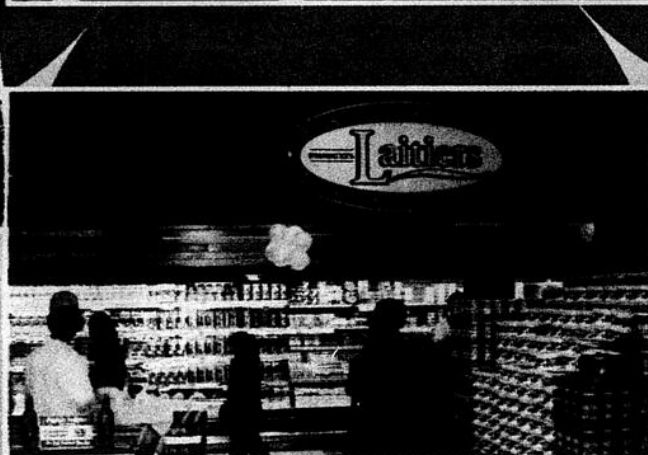
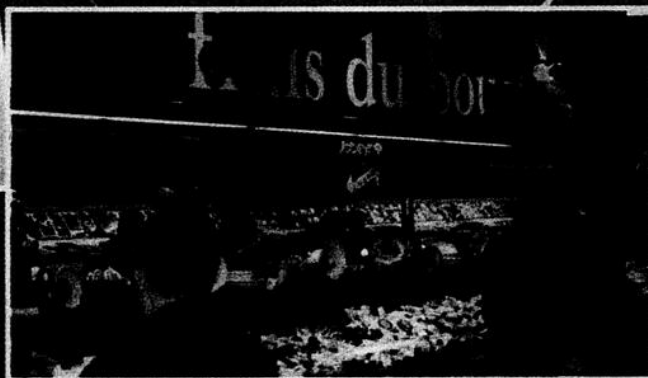

Sobey's

UN SUPER MARCHÉ

Maintenant le plus grand éventail de produits et services pour tous les goûts
Une planification bien pensée pour un marché qui vous est facilité.
C'est le service qui fait la différence!

A M E U B L E M E N T S
TANGUAY
ÉLECTRONIQUE

25 électroniciens professionnels à votre service

Commencez à
 payer
**L'AN
 PROCHAIN**

**27 PO
 STÉRÉO**



**JVC
 TÉLÉCOULEUR
 STÉRÉO** (191657)

- Écran noir carré de 27 po
- Définition horizontale de 500 lignes
- Supertélécommande universelle
- Son Hyper Surround
- MTS stéréo dBX et SAP

629⁹⁵

GARANTIE: 24 mois,
 100 pièces et main-d'œuvre

**27 PO
 STÉRÉO**



**JVC
 TÉLÉCOULEUR
 STÉRÉO** (179128)

- Écran noir carré de 27 po -Image sur image
- Haut-parleurs à émission frontale
- Définition horizontale de 500 lignes
- Supertélécommande universelle
- Son Hyper Surround -MTS stéréo dBX et SAP
- Mode cinéma «Theater Status»
- Décodeur de sous-titrage

679⁹⁵

GARANTIE: 24 mois,
 100 pièces et main-d'œuvre

**32 PO
 STÉRÉO**



**JVC
 TÉLÉCOULEUR STÉRÉO** (193369)

- Écran noir carré de 32 po
- Définition horizontale de 700 lignes
- Décodeur MTS/SAP amplificateur stéréo
- Super son ambiophonique avec mode cinéma maison
- Haut-parleurs à émission frontale
- Filtre-peigne -Entrées A/V et RF
- Entrée S-vidéo
- Télécommande universelle

1099⁹⁵

GARANTIE: 24 mois,
 100 pièces et main-d'œuvre

**4 TÊTES
 STÉRÉO
 HI-FI**

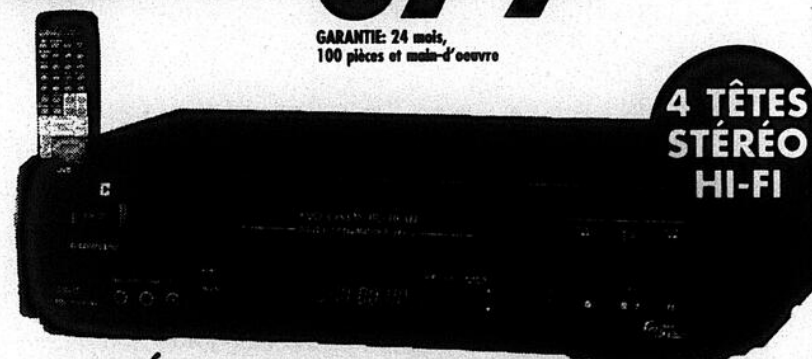

MAGNÉTOSCOPE VHS (196381)

- 4 têtes stéréo hi-fi à 19 microns
- Décodeur MTS incorporé «Shuttle Plus»
- Entrées AV en façade plaquées or
- Menu sur écran trilingue
- Indexation automatique
- Télécommande multimarque

349⁹⁵

GARANTIE: 12 mois,
 100 pièces et main-d'œuvre

**JVC
 CAMÉSCOPE VHS** (201910)

- Moniteur LCD 3 po couleurs haute définition de 110 000 pixels
- 5 têtes Precision
- Hyper zoom 18 X à vitesse variable à grand angle
- Super Lolux
- Programme AE avec effets spéciaux
- Système à pilotage automatique
- Terminal JLIP

799⁹⁵

GARANTIE: 12 mois,
 100 pièces et main-d'œuvre



**ÉCRAN
 COULEUR
 3 PO**

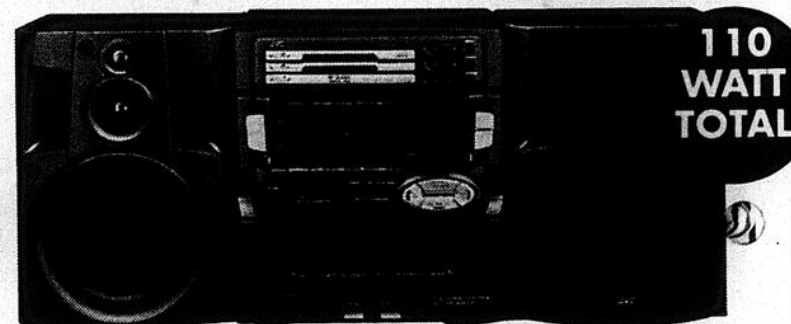

**JVC
 CHAÎNE STÉRÉO** (900415)

- Mémoire de 15 stations AM et 30 stations FM
- Changeur CD 3 disques
- Magnétocassette double à autoinversion
- Haut-parleurs à 3 voies

399⁹⁵

**110
 WATT
 TOTAL**

Livraison et service gratuits à la grandeur de la province

RIVIÈRE-DU-LOUP, 245 HÔTEL-DE-VILLE, (418) 867-4711 - 1-800-510-4711

**REMISE
PAR LA POSTE**
RCA

d'un maximum de
3000 \$

en argent Achats au détail entre
le 27 février, 1998 et
le 12 avril, 1998.



**27 PO
STÉRÉO**

RCA
**TÉLÉCOULEUR
STÉRÉO**
COLORTRAK PLUS
(195952)

- Écran à contraste optimal
- Image sur image à 2 syntoniseurs
- TV GUIDE PLUS
- Filtre-peigne numérique
- Audio «SRS» 10 watts
- Définition horizontale de 660 lignes
- Entrées audio-vidéo
- Entrée S-VHS
- Télécommande universelle Master
- Touch (44 touches)

799,95 \$
Rabais RCA -30 \$

769⁹⁵

GARANTIE: 24 mois,
100 pièces et main-d'oeuvre

30 \$
REMISE PAR LA POSTE

RCA
**TÉLÉCOULEUR
STÉRÉO**
COLORTRAK PLUS
(187884)

- Écran haute performance
- Image sur image
- Filtre-peigne
- Son stéréo d'antenne avec réduction de bruit dBX/SAP
- Menu à l'écran trilingue
- Télécommande universelle Master -Touch
- Panneau audio-vidéo de 5 prises

999,95 \$
Rabais RCA -50 \$

949⁹⁵

GARANTIE: 24 mois,
100 pièces et main-d'oeuvre

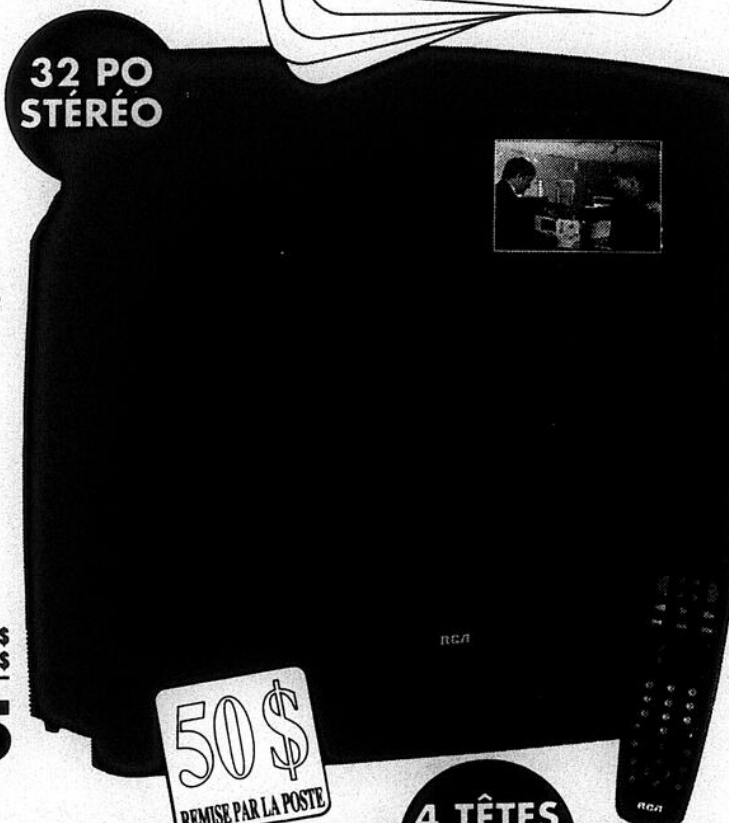

**32 PO
STÉRÉO**

50 \$
REMISE PAR LA POSTE

**4 TÊTES
STÉRÉO
HI-FI**

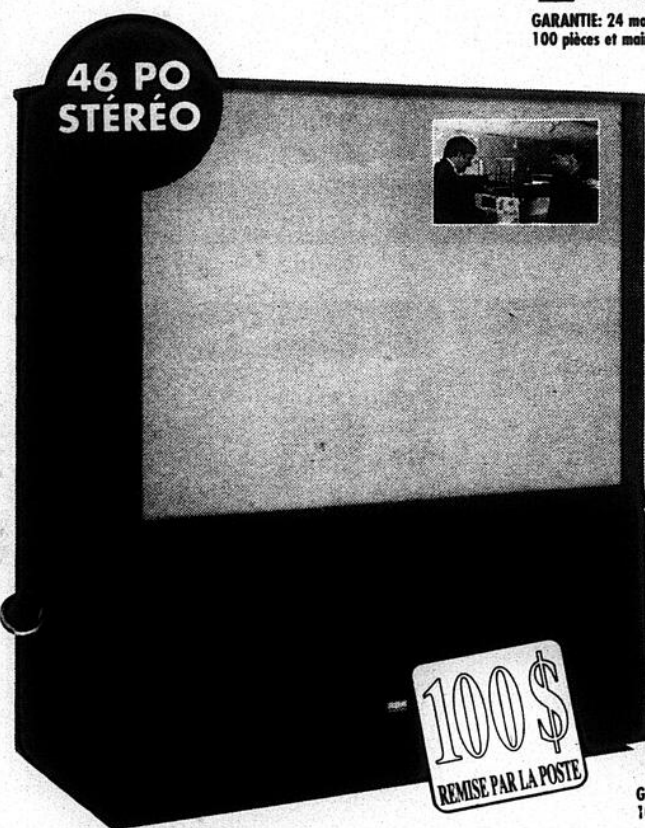

**46 PO
STÉRÉO**

RCA
ÉCRAN GÉANT
(208574)

- Image sur image couleurs
- Amplificateur stéréo de 10 watts
- Son stéréo d'antenne avec réduction de bruit dBX/SAP
- Télécommande multimarque (44 touches)
- Filtre-peigne audio-vidéo avec connecteur
- Entrée S-vidéo

2099,95 \$
Rabais postal RCA -100 \$

1999⁹⁵

GARANTIE: 24 mois,
100 pièces et main-d'oeuvre

100 \$
REMISE PAR LA POSTE

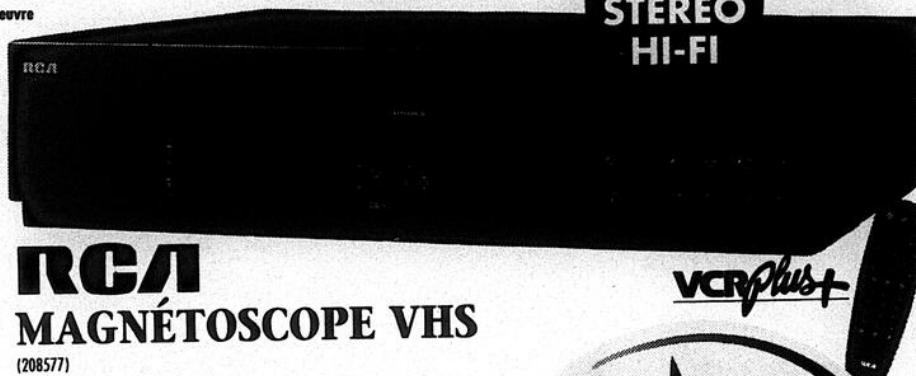

RCA
MAGNÉTOSCOPE VHS
(208577)

- Recherche par index
- Télécommande multimarque

359,95 \$
Moins rabais postal RCA - 30 \$

329⁹⁵

GARANTIE: 12 mois,
100 pièces et main-d'oeuvre

30 \$
REMISE PAR LA POSTE

**Salut
Bonjour**

Chaque matin,
de 7 h à 15 h, écoutez
Salut Bonjour sur les
ondes de TVA. Si votre
nom de famille est en
vedette, rendez-vous
chez Amusements
Tanguay pour réclamer
votre bon d'achat de
50 \$

24935

Dimanche 8 mars 1998 / LE ST-LAURENT-PORTAGE 15

A M E U B L E M E N T S
TANGUAY
ÉLECTRONIQUE

RIVIÈRE-DU-LOUP, 245 HÔTEL-DE-VILLE,
(418) 867-4711 - 1-800-510-4711

Saint-André

Les Vaillancourt partagent la même passion

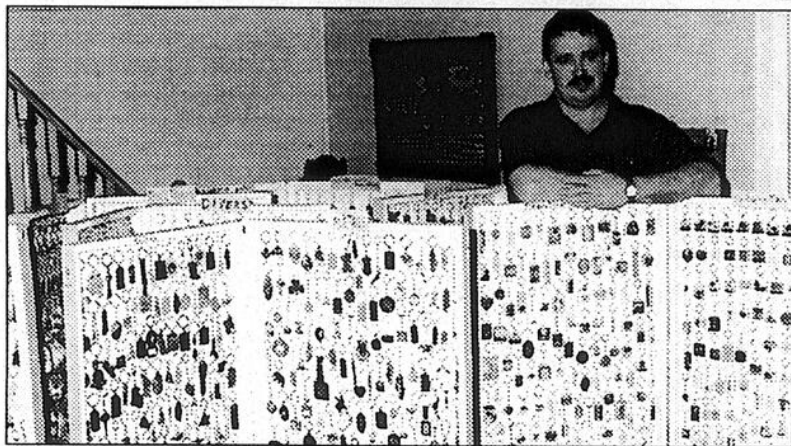

PHOTO GILLES LEBEL

Un simple hobby qui est devenu une passion pour Guy Vaillancourt et les membres de sa famille.

(G.L.) Rares sont les foyers Québécois où on ne trouve pas au moins un collectionneur. Ce qui est plus rare encore, c'est de trouver les quatre membres d'une même famille, partager la même passion pour le même objet de collection.

C'est pourtant ce qui se passe chez les Vaillancourt de Saint-André, où les porte-clés occupent une place très importante dans les moments libres de la famille. Ce qui n'était qu'un «hobby» en 1992-1993, est vite devenu une passion pour Guy et Francine Vaillancourt, de même que pour Valérie et Audrey, les deux filles du couple.

«Tout cela a débuté lors d'une exposition à l'école Les Pélerins. Les responsables ont demandé aux gens possédant de petites collections diverses de les exposer sur place pour le plaisir de l'activité.», d'expliquer Guy Vaillancourt, qui possédait à l'époque, à peine 500 porte-clés. «Les gens ont trouvé ça super beau et m'ont encouragé à continuer ma collection.

Marché aux puces

A compter de l'été suivant, «les randonnées familiales du dimanche se terminaient toujours quelque part dans un marché aux puces ou une vente de garage, à la recherche de porte-clés, à l'unité ou en lots. Il y a quelques mois, Guy Vaillancourt a acheté trois petites collections privées, dont l'une à La Pocatière. Aujourd'hui, il se retrouve avec une collection d'environ 3 500

porte-clés différents.

Classement spécial

Tous les porte-clés de la famille Vaillancourt sont classés par thèmes (plaquette, religion, moyens de transport, pays étrangers, sports, métaux, etc), dans d'immenses tableaux. Chaque porte-clé est vissé sur le panneau (6 panneaux de 4'X8' au total) par un oeillet de métal, ce qui facilite le transport du matériel lors d'expositions.

Guy Vaillancourt qui est à l'emploi de l'entreprise Denis LeBel de Saint-Joseph, aurait beaucoup de porte-clés à échanger. Mais il connaît très peu de gens qui partagent le même hobby que lui. Il demande donc aux personnes qui collectionnent les porte-clés ou qui en ont dans un fond de tiroir, de communiquer avec lui au (418) 493-2000.

Le fun commence!!!

SIENNA CE
V6 de 194 ch

295\$

par mois / location 48 mois

Financement à l'achat

4,8% †
jusqu'à 60 mois



- V6 de 194 chevaux
- Climatiseur
- Freins ABS
- Volant inclinable
- 2 coussins gonflables

COMPTANT**	MENSUALITÉS
0\$	366\$
1 500\$	330\$
2 995\$	295\$

Transport et préparation inclus

CRÉDIT TOYOTA

Programmes de location et de financement au détail de Toyota Canada inc. sur approbation de crédit par Crédit Toyota. Immatriculation, assurance et taxes en sus. * Offre valable sur les modèles Sienna 1998 GF19CS-AA neufs, loués et livrés au plus tard le 31 mars 1998. Premier versement de 338,90\$ et dépôt de garantie de 350\$ exigibles au moment de la livraison. Franchise de 96 000 km; frais de 10¢/km excédentaire. ** Taxes en sus ou échange équivalent. † Offre de financement à l'achat de 4,8% valable sur tous les modèles Sienna 1998. Véhicule aux fins de présentation seulement. Détails chez votre concessionnaire Toyota participant.

Votre concessionnaire

TOYOTA

VIVEZ L'EXPERIENCE DE LA QUALITE

Le service de qualité Toyota



Côte Sud Toyota

159-A, rue Fraser, Rivière-du-Loup, 862-3222 - 1-800-463-8007

l'Érablière
BRIE

342, chemin des Érables Est
Cap-Saint-Ignace (Québec)
G0R 1H0



Ouvert à l'année

DÉBUT DE LA SAISON DES SUCRES : 14 MARS 1998

Notre repas du temps des sucres

Entièrement fait maison, votre copieux repas vous est servi à volonté, comme à la maison, directement sur la table. À chaque année, vous en ferez une tradition de revenir le déguster.

Nouveauté 1998

Ragoût de pattes de porc

Nos services

- Salle à manger (pouvant accueillir jusqu'à 300 pers.)
- Salle de danse
- Service de boisson
- Cabane à sucre traditionnelle avec unité de bouilloire en opération
- Comptoir de produits cuisinés et produits de l'érable
- Vaste érablière pour randonnée pédestre
- Mini-musée d'antiquités et de photos d'époque
- Randonnée en voiture à cheval (1\$/pers.)

Animation en tout temps

INVITATION SPÉCIALE AUX CLUBS DE L'ÂGE D'OR, ASSOCIATIONS OU GROUPES!

RÉSERVATIONS:
Tél.: (418) 246-5618 1-888-840-2743

Sam./dim.: Réservation recommandée pour tout groupe de 6 personnes et plus.
En semaine: Réservation recommandée

La Fondation de l'Hôpital Notre-Dame-de-Fatima enrichit son tableau d'honneur



Plusieurs donateurs étaient sur place le 27 février dernier.

Vendredi le 27 février dernier, le président actuel de la Fondation de l'Hôpital Notre-Dame-de-Fatima, M. Raymond-Marie Raymond dévoit le nom de généreux donateurs qui apparaîtront au tableau d'honneur affiché dans le hall d'entrée de l'hôpital.

CLAUDETTE DORVAL/

Les successions Gustave Lemieux, Marie-Jeanne Lévesque et Émilienne Lambert ont été désignées comme membres émérites (10 000\$ à 50 000\$). Yves, Francis et Sylvain Dubé, docteur Marie et William Bastarache, la succession Raymond Boutet et l'Association Marie, Reine cercle de La Pocatière ont été nommés patrons d'honneur (5 000\$ à 9

999\$). Les noms de plusieurs parrains et marraines (1 000\$) s'ajoutent aussi: Nicole Métivier-Lévesque, Docteur Richard Leblond, Pharmacie Marchand & Robitaille, Abbé Jules Massé, Filles d'Isabelle Cercle Mgr Bruno Desrochers, Madame Angéline Fortin, Abbé Armand Proulx, Association des gestionnaires d'établissements de santé services sociaux (AGESSS), Pharmacie Arsenault & Dallaire, Gaston & Ghislaine Pelletier, Conseil des médecins, dentistes et pharmaciens, Docteur Gaétan Lévesque, Docteur Kathleen Cataford et Docteur Michel Robichaud.

La Fondation est actuellement en période de recrutement. Un tournoi de golf bénéfique aura lieu le samedi 6 juin prochain au profit de la Fondation.

La chronique verte

PAR STEEVE DRAPEAU

De pause café à «cause café» (suite)



Le café équitable c'est quoi? Selon l'auteure Laure Waridel qui a écrit le livre "Une Cause Café", c'est remettre en question les façons de faire dans le commerce international du café afin d'améliorer le sort des familles de paysans qui cultivent le café. Bref, payer une juste valeur, un juste prix. Toujours selon l'auteure, une part de cette inégalité s'enracine dans les fondements mêmes du commerce international. Malheureusement, nos relations avec la majorité des pays du Sud souffrent d'un héritage impérialiste autant que du dogme économique qu'est la loi du marché. Avec son livre, Laure Waridel voulait remettre cette loi en question et nous inviter à s'interroger sur le système de valeur qui la sous-tend.

S'appuyant sur des principes d'éthique sociale et environnementale, les organisations de commerce équitable achètent directement de petits producteurs organisés démocratiquement. Les prix offerts sont supérieurs à ceux déterminés par le marché mondial du café, ce qui permet aux paysans de subvenir à leurs besoins tout en mettant un pied des projets qui aident à améliorer leur situation financière et à utiliser des méthodes respectueuses de l'environnement.

Le livre Une Cause Café est publié par les Éditions des Intouchables et est en vente dans les bonnes librairies. On peut également s'informer sur le livre en rejoignant l'auteur, Laure Waridel au (514) 398-8969 ou par courrier électronique au: aseed@cam.org



Caisse populaire
Saint-Ludger

62, rue Témiscouata
Rivière-du-Loup
862-3595

POUR DES KILOMÈTRES DE SATISFACTION PLOURDE VOUS OFFRE...

1995 CHEVROLET SILVERADO



Cab allongé, 4 X 4, moteur 5,7 litres, T.A., complètement équipé avec air climatisé, seulement 73, 877 km.

23 895\$

1996 CHEVROLET SILVERADO



Cab allongé, 4 X 4, modèle Z 71, moteur 5,7 litres, T.A., complètement équipé avec air climatisé, seulement 41 729 km. Balance de garantie Gm 7/99.

27 895\$

1996 CHEVROLET LS



Cab allongé, 4 X 4, moteur 4,3 litres, T.A., radio AM-FM stéréo-cassette, roues mags, 48 012 km. Balance de garantie GM 05/99

21 895\$

1994 CHEVROLET LUMINA APV



Moteur 3,1 litres, T.A., radio AM-FM cassette. C'est un 7 passagers, démarreur à distance.

10 495\$

1994 DODGE CARAVAN SE



Moteur 6 cylindres, T.A., radio AM-FM cassette, régulateur de vitesse, volant inclinable. C'est un 7 passagers. Balance de garantie Chrysler 715.

11 895\$

1995 PONTIAC GRAND AM SE



Moteur 6 cylindres, T.A., complètement équipé avec air climatisé, seulement 28 951 km.

13 895\$

1995 PONTIAC SUNFIRE



4 portes, moteur 2,2 litres, 5 vitesses, manuelle, radio AM-FM cassette, servo-freins, servo-direction, seulement 75 870km.

9 895\$

1996 PONTIAC SUNFIRE



2 portes, moteur 2,2 litres, T.A., radio AM-FM cassette, air climatisé, seulement 58 265 km.

12 895\$

1994 OLDSMOBILE ACHIVE



4 portes, moteur 3,1 litres, T.A., complètement équipé avec air climatisé, seulement 62 131 km.

10 895\$

1994 VOLKSWAGEN GOLF CL



2 portes, moteur 4 cylindres, 5 vitesses, manuelle, 71 648 km, comprend 8 roues et pneus.

9 895\$

1995 PONTIAC GRAND AM



2 portes, moteur 2,3 litres, T.A., complètement équipé avec air climatisé, seulement 55 877 km, balance de garantie GM. Spécial: 11 895\$

11 895\$

1993 MAZDA 626



4 portes, moteur 2,4 litres, T.A., air climatisé, radio AM-FM cassette, très belle valeur.

Seulement 10 895\$

1994 CHRYSLER INTRÉPID



4 portes, moteur 6 cylindres, très bien équipé avec air climatisé, seulement 52 227 km.

13 895\$

1994 PONTIAC GRAND AM



4 portes, moteur 6 cylindres, radio AM-FM stéréo cassette, air climatisé, seulement 82 164 km.

10 895\$

1996 PONTIAC SUNFIRE



4 portes, blanche, moteur 2,2 litres, T.A., avec air climatisé, radio AM-FM stéréo cassette, seulement 58 265 km.

12 995\$

Contactez nos conseillers: Adélar, Éric, Sylvain, Gilles, Valmont, Claude et Gérard, directeur



1300, 4^e AVENUE • LA POCATIÈRE • GOR 1Z0 • 856-2621 • 1 800 556-0557

www.quebecweb.com/plourde

06-03377-11

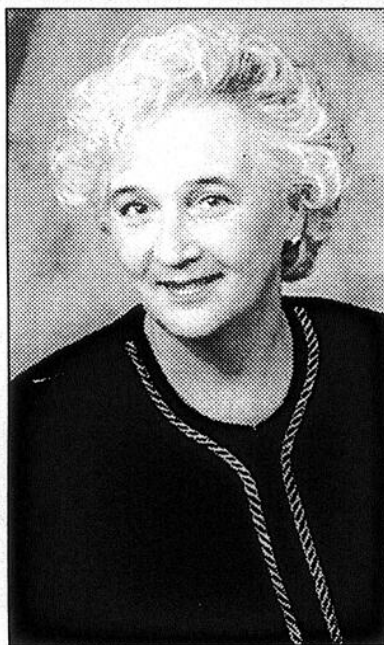

La mairesse Levesque recevra les femmes pour un vin d'honneur.

Invitation à la Journée internationale des femmes le 8 mars 1998

Le comité 8 mars 1998 de Rivière-du-Loup lance l'invitation à toutes les femmes du milieu à venir participer aux activités de la Journée internationale des femmes qui se dérouleront la journée même du 8 mars, entre 9h30 et 14h00.

La journée débute par un **Café-Causerie**, prévu à 9h30 à la Maison de la Culture. L'objectif est de faire connaître le point de vue de toutes sur le thème «Revoir notre monde». Jeunes, âgées, riches, pauvres, monoparentales, entrepreneures, travailleuses à la maison ou à l'extérieur, syndiquées ou non,...peu importe, nous sommes avant tout des femmes et

l'opinion de chacune est importante pour que notre monde tourne plus rond! Cette rencontre se veut simple, décontractée, devant un bon café et quelques muffins, à la manière d'un dimanche matin. Ce sera suivi d'un vin d'honneur offert par la Ville de Rivière-du-Loup. Il est toujours temps de confirmer votre présence pour cette première partie de la journée en contactant le 867-2254.

Brunch-conférence

Les activités se poursuivent ensuite dans le rire et le divertissement au Château Grandville par un **Brunch-Conférence** à 11h30 en compagnie de Madame Paule Desgagnés,

auteure du livre «La rigolothérapie». Elle nous entretiendra sur «le rire et l'humour au quotidien». Les billets, au coût de 20 \$, sont disponibles au Château Grandville même, au numéro 867-0750.

LE HÂVRE DES FEMMES L'ISLET-SUR-MER

«Ta vie de couple est difficile et insatisfaisante? Tu ne te sens pas respectée par ton conjoint qui a des attitudes colériques et contrôlantes?»

Le Havre des Femmes existe pour te venir en aide.

Ouvert 24 heures/24 et 7 jours/semaine. Par le biais de nos services d'écoute téléphonique, d'accueil et d'hébergement... Nous t'assurons notre confidentialité, notre objectivité et la gratuité. Une intervenante auprès des enfants est disponible sur place.



(418) 247-7622
ou sans frais
au: 1-800-363-9010
par la ligne S.O.S.
violence conjugale.



Naturalwear vous charme avec une image romantique féminine...

Les soutiens-gorge et prothèses mammaires post-mastectomie de Naturalwear préservent le charme de votre tenue intime.

Claire N. Guérette

Ajustement prothèse mammaire

282, rue Lafontaine
Rivière-du-Loup
867-3761

La progression constante des femmes

Que célèbre-t-on donc le 8 mars, Journée internationale des femmes? Grèves ouvrières, lutte pour le droit de vote, solidarité féminine? Les femmes de chaque nation ont leur souvenir propre. Et même si les origines de cette journée semblent

remonter à plus d'un événement, la signification profonde de cette célébration du 8 mars est demeurée claire pour les femmes au fil des décennies. Au Québec comme ailleurs, la Journée internationale des femmes est l'occasion de faire le

bilan du progrès accompli, et de se pencher sur les moyens à prendre pour que l'égalité devienne une réalité de tous les jours. **Bonne journée du 8 mars à toutes les femmes et à toutes les lectrices du Saint-Laurent-Portage.**



Ginette Dionne

Centre santé
le Mieux Être

37, rue Léveillé
Rivière-du-Loup, G5R 1A7
(418) 862-1720

Madame Ginette Dionne a lancé son entreprise, en l'occurrence le Centre santé le Mieux-Être, en novembre 1996 et offre depuis ce temps une panoplie de services et de produits à sa clientèle régionale. On parle ici de massages divers comme le californien, drainage lymphatique, le suédois et même le shiatsu. D'ailleurs dans ce domaine, Madame Dionne offre des cours. Le Centre santé le Mieux Être vous offre aussi d'autres type de traitement comme les bains thermo-masseur, les soins spécifiques du dos et au visage et même un menu soins du

corps à la carte. On y fait également le traitement de la cellulite. Madame Ginette Dionne massothérapeute, fière de son expérience de dix ans dans le domaine, donne un service personnalisé dans un environnement intime. Ses prix sont très compétitifs et ses services sont offerts à l'année. Des reçus pour des fins d'assurance sont disponibles sur place. Prenez rendez-vous.



Centre de la petite enfance de Rivière-du-Loup

63, rue Beaubien
Rivière-du-Loup
862-7553

Madame Marie-Claude Desbiens s'occupe de la direction générale du Centre de la petite enfance de Rivière-du-Loup depuis le mois de novembre 1992. Bachelière en enseignement préscolaire et primaire de l'université Laval, elle s'implique énormément au niveau de l'enfance dans différents comités à Rivière-du-Loup. Elle siège également au conseil d'administration de la Régie Régionale de la Santé et des Services Sociaux. Madame Desbiens est aussi la déléguée du Bas-St-Laurent/Gaspésie/Iles-de-la-Madeleine pour le comité national des Centres de la petite enfance.

Le Centre de la petite enfance de Rivière-du-Loup offre des services de garde en installation, en milieu familial, un jardin d'enfants au cégep de même qu'un programme de stimulation précoce pour les familles.

Madame Marie-Claude Desbiens est responsable de 27 employées (és) pour une masse salariale qui frôle le demi million de dollars.



Marie-Claude Desbiens



Marie-Josée Boucher



Boucher & Boucher, avocats

17, des Peupliers
Rivière-du-Loup
862-9876

Maître Marie-Josée Boucher est membre du Barreau du Québec depuis 1995. Elle a complété sa formation universitaire à l'Université de Sherbrooke et à l'École du Barreau. Elle est maintenant associée à l'étude légale Boucher & Boucher de Rivière-du-Loup.

Bien qu'exerçant sa profession comme généraliste, elle concentre ses activités en droit de la jeunesse, ainsi qu'en droit civil et commercial. D'ailleurs, elle est en voie de compléter un certificat en administration à l'Université du Québec à Rimouski.

Outre ses activités professionnelles, Marie-Josée est engagée dans son milieu comme membre du comité de surveillance et de déontologie de la Caisse populaire Thibodeau, membre de la Chambre de commerce et de la Jeune Chambre de Rivière-du-Loup.

Avocate consciencieuse, son professionnalisme est le gage d'une carrière florissante.



Institut de Beauté
Christine

227, rue Lafontaine
Rivière-du-Loup
862-7666

Propriétaire du Salon de beauté Christine depuis 16 ans, Mme Sylvie Gagnon a suivi une formation complète de deux ans en esthétique à l'Institut Édith Serei de Québec puis en électrolyse à Montréal, toujours chez Edith Serei. À son retour dans sa ville natale, elle n'a pas hésité à acheter ce commerce, déjà établi dans la région depuis 1964.

«C'est important de travailler et honnêtement je ne me suis jamais posé la question puisque pour moi cela a toujours été clair que je voulais faire carrière», dit celle qui passe ses journées à embellir ses clientes. L'électrolyse, les soins de la peau, l'épilation, le maquillage et la manucure comptent parmi ses spécialités.

Les techniques modernes font que le métier d'esthéticienne est en constante évolution, Mme Gagnon participe annuellement à plusieurs formations afin d'offrir les meilleurs services. L'Institut de beauté Christine est sous la bannière Matis qui regroupe 10 établissements à travers la province. Mme Gagnon est aussi la mère de 4 enfants de 14, 11, 9 et 8 ans. Quatre garçons qui la gardent occupée dans ses heures de loisir!



Sylvie Gagnon

journée de la femme

G B

Gisèle Bérubé, comptable

- Comptabilité, tenue de livres
- Conseil et aide à l'implantation de système comptable
- Préparation des états financiers
- Études des résultats

190-A, rue Fraser, app. 11
Rivière-du-Loup (Québec)
G5R 1C8
Tél.: 867-5005

Mme Gisèle Bérubé fonceuse. Comptable dans une entreprise de la région durant quatre ans, voilà qu'en 1992 elle se retrouve sans emploi. Elle suit les sessions du Club de recherche d'emploi puis le cours "Créateur d'entreprise". C'est suite à cette formation qu'elle décide, il y a plus de quatre ans, de démarrer son entreprise de comptabilité dans le confort de sa demeure.

Détentrice d'une formation en Technique de gestion financière informatisée, elle a aussi terminé plusieurs cours en comptabilité financière à l'Université du Québec à Rimouski en plus d'un stage chez J.S. Levesque.

Mme Bérubé effectue la comptabilité générale informatisée des particuliers, travailleurs autonomes et petites entreprises, ainsi que les rapports d'impôts et déclarations de TPS / TVQ. Elle offre aussi la tenue de livres et le service de déduction à la source.



Gisèle Bérubé



Armoires et Boiseries

136, rue Fraserville, Rivière-du-Loup
862-2688

Nancy Belzile et Nathalie Charest sont co-proprétaires d'Armoires et Boiseries Rivière-du-Loup depuis janvier. Elles y travaillent depuis respectivement 5 et 4 ans. «L'occasion d'acquérir le commerce s'est présentée alors nous n'avons pas hésité» affirme Nancy, qui a effectué des études en aménagement intérieur au cégep de Rivière-du-Loup tandis que Nathalie a complété des études comme technicienne en architecture au cégep de Lévis-Lauzon.

Toutes deux cumulent les postes de représentantes des ventes, designers d'intérieur et conseillères. «La décoration, on en mange». Nous aimons aussi beaucoup l'ambiance de travail et adorons le contact avec le public. Nos deux décoratrices n'hésitent pas à se déplacer à domicile pour bien conseiller le client.

Mme Belzile et Charest sont responsables d'une vingtaine d'employés avec qui elles forment une équipe dynamique. Les vanités, escaliers, armoires ainsi que le design et la décoration comptent parmi la gamme de services dispensés. Dans la vie de tous les jours, Nancy Belzile est mère d'un petit garçon de deux ans, tandis que Nathalie Charest avoue avoir un gros bébé de 30ans!



Nancy Belzile
& Nathalie Charest



La coopération pétrolière: notre force!

Rivière-du-Loup 862-2922 Cabano 854-3448

Le pétrole n'a plus aucun secret pour Madame Colette Caron. Responsable du Centre de pétrole Sonic de Rivière-du-Loup depuis 12 ans, son expérience permet à leurs clients des milieux résidentiels, commerciaux et agricoles de bénéficier de conseils judicieux et de services professionnels.

Pour Mme Caron le service à la clientèle est primordiale. C'est d'ailleurs l'une des facettes qu'elle adore. Elle doit répondre aux besoins des agents distributeurs et aux interrogations des clients en ce qui a trait aux produits disponibles, soit l'huile à chauffage, la gazoline, le diesel et les lubrifiants. Chez Sonic, on vous offre beaucoup. Les services de livraisons, l'entretien, la vente, l'installation et le financement d'équipement de chauffage, plan de protection (assurance fournaise), plan budgétaire par versements égaux, sans oublier un service courtois 24 heures. N'hésitez pas à joindre les rangs de notre clientèle.

Mme Caron ne chôme pas. Elle consacre beaucoup d'heures à son travail et de plus elle exploite en saison estivale avec son conjoint la cantine Bel-Humeur à Saint-Antoine. Elle estime qu'il est important pour la femme de travailler afin qu'elle puisse garder son indépendance. Ses deux enfants, une fille de 6 ans et un garçon de 8 ans la gardent très occupée.. dans ses temps libres!



Colette Caron

Promutuel Rivière-du-Loup

Une vision humaine de l'assurance

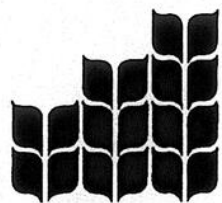

PROMUTUEL
Rivière-du-Loup

Trois adresses
pour mieux
vous servir

Voilà déjà 16 ans que Madame Joëlle Bérubé travaille pour Promutuel Rivière-du-Loup, chef de file en matière d'assurance habitation, commercial, agricole, automobile et aussi en assurance vie. Diplômée au titre d'Associé de l'Institut d'assurance du Canada depuis 1994, Madame Joëlle Bérubé relève à chaque jour le même défi: vous servir avec transparence et efficacité tout en étant compétitif au niveau des prix.

En transigeant avec Promutuel Rivière-du-Loup, vous aurez droit à un service personnalisé et rapide puisque toutes les démarches sont effectuées ici même en région, de la signature du contrat au règlement des sinistres.

ici pour vos assurances c'est Promutuel!

135, rue Saint-Jean-Baptiste, L'Isle-Verte
(418) 898-2311

Centre commercial Rivière-du-Loup
(418) 862-8787

399, rue Jean-Rioux, Trois-Pistoles
(418) 851-4242



Joëlle Bérubé
Directrice de la souscription
et des ventes

PHOTO: STEEVE DRAPEAU



Lucie Rioux

Depuis trente ans qu'elle exerce son métier de coiffeuse, Lucie Rioux le fait toujours avec autant d'enthousiasme.

Elle a débuté dans la coiffure avec celle qui a donné son nom au Salon, Madame Nicole Lebel. En 1972, elle devenait propriétaire de "La Belle Coiffure" situé dans l'édifice Lebel. Le 17 mars 1989 un incendie ravageait le salon fraîchement rénové et toute la bâtisse.

Reconnue pour sa capacité de s'adapter aux changements, Lucie aménagait au 603, 4^e avenue un autre salon où elle est à l'écoute de sa clientèle en leur offrant une coiffure personnalisée.

Avant-gardiste, elle se renseigne continuellement pour être à la fine pointe de la mode en suivant des cours de perfectionnement. Ainsi le 15 mars prochain, elle se rendra dans une convention à Montréal pour découvrir les tendances été 1998.

Lucie Rioux est une femme très impliquée socialement. On la retrouve sur le conseil d'administration de la Chambre de Commerce, aux Ateliers du Père Noël, à la présidence de la campagne de financement du Carrefour des jeunes, auprès des scouts, dans le comité Ville et Villages Fleuris. Très active elle a entre autres, dans le cadre des fêtes du 32⁵, participé à l'organisation d'une exposition de photographies anciennes.

Le duplex de la beauté au centre-ville La Pocatière

La Belle Coiffure



Lucie Rioux
603, 4^e Avenue, La Pocatière
(418) 856-3655



Votre institut de beauté
MATIS
1900

Linda Hains
601, 4^e Avenue, La Pocatière
(418) 856-3355



Linda Hains

Depuis déjà dix-huit ans, le nom de Linda Hains est associé à celui de la beauté dans la région. Diplômée de l'Institut Edith Serei, c'est en 1980 qu'elle ouvre un petit salon d'esthétique aux Galeries La Pocatière.

Deux ans plus tard, elle déménage au centre-ville. Pendant sept ans, elle n'y compte pas ses heures pour satisfaire sa clientèle toujours croissante. En 1991, elle s'établit définitivement au 601, 4^e avenue.

Perfectionniste jusqu'à bout des ongles, elle acquiert au fil des ans plusieurs nouvelles techniques. Elle obtient successivement des diplômes en pose d'ongles permanents, en électrolyse, en soins du corps et en phytothérapie. Pour mieux conseiller ses clientes, elle s'inscrit à plusieurs sessions de perfectionnement et séminaires de beauté.

L'institut Matis offre toute une gamme de produits Algologie (à base d'algues) et l'Estrél à base de plantes et d'huiles. Vous y trouverez aussi des produits de maquillage de haute gamme, des produits pour bébés et une foule d'idées cadeaux.

Deux lits solaires y sont disponibles pour ceux et celles qui veulent un teint bronzé toute l'année. Outre l'électrolyse et l'épilation à la cire tiède, Linda offre aussi des soins pour le visage et le corps (cellulite et relaxation).



Kathleen Cataford

Dr Kathleen Cataford
Chirurgien-dentiste
Clinique dentaire Talbot, Cataford & ass.
Les Galeries La Pocatière

161, Route 230 Ouest
La Pocatière
Sur rendez-vous
(418) 856-4087

À quinze ans, Kathleen Cataford savait déjà qu'elle serait dentiste. Native de Sainte-Foy, elle rencontre Michel Robichaud au Cégep Xavier-Garneau. Après une année à l'université Laval pour un baccalauréat en psychologie, ils se dirigent à l'Université de Montréal où Michel décroche son doctorat en optométrie et Kathleen son doctorat en médecine dentaire.

Natif de Saint-Jean-Port-Joli, Michel décide de s'installer à La Pocatière et Kathleen l'accompagne tout naturellement. En 1991, elle débute avec deux emplois à temps partiel: l'un à la Clinique dentaire de Saint-Pascal et l'autre à celle des Galeries La Pocatière. En mai 1993, elle travaille à temps plein à La Pocatière avant de s'associer en septembre de la même année au Dr Raymond Talbot et de devenir propriétaire à 50% de la Clinique dentaire Talbot, Cataford et Associés.

Kathleen compte beaucoup d'enfants parmi sa clientèle. Elle s'occupe de prévention, d'exams, de nettoyage de dents, d'application de fluor, de réparation, extraction, fabrication de prothèses dentaires et amovibles et un peu de chirurgie. Son collègue fait les traitements en orthodontie et les chirurgies plus importantes. L'été prochain, Kathleen prendra des vacances un peu plus longues que d'habitude; le temps de mettre au monde son deuxième enfant.

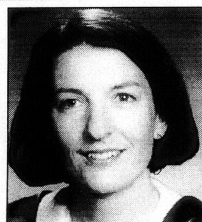

Dr Judith Lilley

Centre chiropratique Kamouraska

1200, 6^e Avenue, C.P. 1076
La Pocatière (Québec)
Tél.: 418-856-4120
Dr Judith Lilley

Dr Lilley habite La Pocatière depuis 19 ans. Une réorientation de carrière la dirige vers Toronto d'où en 1992, elle obtient son doctorat en chiropratique. De retour à La Pocatière elle ouvre une toute nouvelle clinique chiropratique, le Centre Chiropratique Kamouraska, situé au Centre médical de La Pocatière.

Voilà presque cinq ans que le Centre Chiropratique Kamouraska accueille hommes, femmes et enfants de La Pocatière et des paroisses environnantes. Ils ont su y retrouver un soulagement aux maux qui les affaiblissent depuis longtemps, ou encore ils ont consulté rapidement à la suite d'un traumatisme physique et ont constaté la rapidité de guérison qu'apportent les traitements manuels.

Dans une profession largement dominée par des hommes, Dr Lilley est la seule chiropraticienne entre Lévis et Cacoua. Elle pratique aussi à temps partiel au Centre chiropratique de Rivière-du-Loup.

Judith s'intéresse à la santé sous tous ses aspects. Une vie saine, une bonne alimentation, un équilibre entre le travail et les loisirs sont essentiels à la santé.

La chiropratique est une approche logique et scientifique. Les traitements sont administrés par des spécialistes ayant complété des études universitaires approfondies. La technique est sûre et naturelle. Par dessus tous, c'est efficace. C'est aussi simple que ça!

journee de la femme



1465, Route 230 Est, C.P. 729,
La Pocatière (Qc) G0R 1Z0
(418) 856-2139 ou 856-4135 / fax: (418) 856-5200 Gilles Fortin, directeur des opérations
Spécialiste en déménagement

Originaire de Saint-Onésime, Aline Laboissonnière est l'épouse de Gilles Fortin et la mère de trois enfants dont elle est très fière: Luc travaillant dans la compagnie avec son père et deux filles poursuivant des études l'une à l'Université Laval et l'autre au Cégep de La Pocatière. Secrétaire de direction depuis 1966, elle entrait à l'Hôpital Notre-Dame-de-Fatima de La Pocatière en 1975 où elle occupe un poste de secrétaire de direction. Elle caressait déjà depuis quelques années, l'idée d'avoir son propre commerce lorsqu'en 1985 une opportunité d'affaires se présente. Elle achète alors l'achalandage d'un service de livraison et donne son nom au nouveau service de messagerie ALF inc. (pour Aline Laboissonnière Fortin). Ses soirées et fins de semaine sont en partie consacrées à l'administration alors que son mari Gilles s'occupe, le jour des opérations de la compagnie.

Agent distributeur pour le Groupe Select Transport et UPS, les Messageries ALF possède une flotte de six véhicules, emploie six employés à temps plein et trois à temps partiel, dessert un territoire compris entre Saint-Vallier de Bellechasse et Saint-Simon de Rimouski. Elle effectue également des contrats spéciaux pour Bombardier. Les déménagements, partout dans la province, font également partie de la gamme de services offerts par ALF. Madame Fortin est également responsable de la distribution des Publi-sacs dans le secteur de La Pocatière et pour se faire emploie six jeunes, le samedi matin, pour l'ensachage des circulaires et journaux avant leur livraison à une douzaine de camelots.

Comme implication sociale, Madame Fortin fait partie du conseil d'administratif de la Fondation de l'Hôpital Notre-Dame-de-Fatima, du conseil d'administration du Réseau Santé Kamouraska et du comité protecteur des Cadets de l'Air.



Aline L. Fortin
Présidente



1718, Route 132
La Pocatière
856-2946

Originaire du Lac Saint-Jean, Linda Gagnon a acquis une solide expérience dans l'automobile en travaillant successivement à Chicoutimi et à Joliette.

Son conjoint Patrice Gosselin connaissait La Pocatière et c'est l'endroit qu'ils ont choisi ensemble pour devenir propriétaire du Garage Pavillon Mercury.

Le garage, c'est leur bébé à tous les deux. Ils y consacrent beaucoup d'énergie. Linda a apporté sa touche féminine à la décoration. Elle s'occupe principalement de l'administration. Avec la polyvalence qui caractérise les femmes elle vend des automobiles, remplace au service si c'est nécessaire et veille sur les relations humaines de la petite entreprise qu'elle veut comme une famille.

Situé sur la route 132 à La Pocatière, le Garage Pavillon arbore la bannière FORD. On y retrouve des automobiles de marques: Escort, Aspire, Explorer, Expédition, Mystique, Le Sabre et Grand Marquis et des pick-up F-150 et Ranger.



Linda Gagnon



Clinique Mass-O-Santé enr.

France Mignault
251, Route 230 Ouest
St-Philippe-de-Néri, 498-2153

Native de Saint-Pascal, France Mignault travaille, le soir, comme infirmière auxiliaire à l'Hôpital Notre-Dame-de-Fatima de La Pocatière, depuis 25 ans.

Vivement intéressée à découvrir les secrets de la santé et de la beauté, elle décroche des diplômes en corpothérapie, en massothérapie et en lipoïdermie. La corpothérapie (soins du corps à l'intérieur et l'extérieur) lui permet d'offrir des soins pour désintoxiquer, équilibrer et régénérer. La lipoïdermie raffermi la peau et élimine les graisses alors que la massothérapie apporte relaxation et bien-être. A sa clinique ouverte en novembre 1993, Madame Mignault distribue les produits thérapeutiques Terre d'émeraude, TENS et Horizon.

Mère de deux enfants et grand-mère d'une petite-fille, elle aime bien profiter des joies du plein air. Elle fréquente avec son conjoint le lac de l'est.



France Mignault

CINÉMA Le Scénario

☆☆☆☆☆☆
Carrefour La Pocatière Horaire: 856-1319

Dès sa sortie de l'Université Laval où elle a obtenu un BAC en administration et marketing, Marie-Josée D'Anjou se lance en affaires.

Ayant déjà participé au programme "Place aux jeunes" elle connaît le potentiel du Kamouraska et relève le défi d'opérer la relance du Cinéma Le Scénario, situé au Carrefour La Pocatière.

Deux ans plus tard, comme la confiance des cinéphiles est revenue; elle fait construire une deuxième salle et réaménage complètement le hall d'entrée tout en ajoutant des équipements techniques à la salle déjà existante.

Depuis juillet 1997, les cinéphiles ont maintenant accès à deux salles de cinéma modernes offrant une excellente qualité d'image, des systèmes de son à la fine pointe de la technologie (son digital SRD) et un confort qui n'a rien à envier aux grands complexes urbains.

En partenariat avec le Cégep de La Pocatière, le Cinéma le Scénario contribue par sa formule de ciné-club à développer un volet culturel "La culture n'est pas innée, il faut la provoquer." croit cette jeune femme d'affaires.



Marie-Josée D'Anjou

journée de la femme

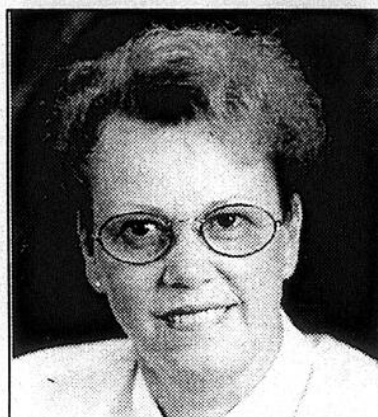

**Colette Lévesque,
présidente**



Tél.: (418) 492-1717
Télec.: (418) 492-6958
680, rue Hudon, Saint-Pascal

Originaire de Saint-Gabriel, Madame Colette Lévesque a acquis une solide expérience dans le domaine du cuir avant de fonder en mars 1982, Cuir Léco Ltée.

Au fil des ans, l'entreprise a navigué de progrès en progrès. Elle a débuté modestement avec trois employés et en emploie actuellement une vingtaine à la fabrication de sacs à main en cuir s'agençant aux bottes et souliers de différentes compagnies de chaussures.

Autant que faire se peut, les Cuir Léco Ltée utilise des cuirs de la région. Toujours à la fine pointe de la mode, Cuir Léco Ltée tente une percée sur le marché américain.

Récipiendaire à deux reprises du méritas Cécile-Malenfant et du titre de "Femme d'affaires de l'année", Colette Lévesque est impliquée depuis plusieurs années dans des organismes à vocation économique. Elle siège actuellement sur le conseil d'administration du Conseil local de développement du Kamouraska et se dit confiante pour l'avenir de la région.



Mylène Soucy



La Boutique du soulier

531, Boul. Hébert, Saint-Pascal
492-6529

En 1980, sitôt ses études terminées, Mylène commence à travailler avec sa mère à la Boutique du soulier.

En 1992, sa mère décède et Mylène prend la relève. Elle continuera d'offrir un vaste choix de chaussures et accessoires à la fine pointe de la mode pour femmes, hommes et enfants. Un service de cordonnerie s'ajoutera ensuite.

Bien appuyée par son conjoint Marco Dionne, elle concilie sa vie de femmes d'affaires avec la tenue de sa maison et l'éducation de ses trois enfants.

La Boutique du soulier prépare déjà la saison estivale et sa propriétaire caresse des projets d'expansion. C'est à surveiller!



Doris Lévesque



Libre Service de l'Amitié inc.
Distributeur des produits Manic-Sanitation
Denis Lévesque, président
283, Taché
St-Pascal
418-492-2406

Au Libre Service de l'Amitié, les clients sont importants. "Ils sont des amis qui m'aident à progresser" affirme Doris Lévesque.

En 1980, son mari a eu l'idée de ce petit commerce. Au début, Doris faisait la comptabilité le soir à la maison après une journée passée au gaz-bar. Aujourd'hui elle a apprivoisé l'informatique ce qui lui permet d'entrer au fur et à mesure les chiffres et le soir de "se débrancher" pour se consacrer à sa famille.

L'entreprise distribue aussi les produits Manic-Sanitation. Quand Denis prendra sa retraite, il viendra la rejoindre. "Je ne pourrais pas rester à ne rien faire." de déclarer cette femme active.

Née à Saint-Pascal, Doris a habité quelques années à La Pocatière. À cette époque, elle avait une garderie à la maison. Mère de trois enfants et grand-mère de trois petits-enfants, elle a été, avec son époux Denis Lévesque, animatrice du Service d'orientation des foyers et de Renouement conjugal. On la retrouve ensuite présidente de l'Association Marie, Reine de Saint-Pascal.

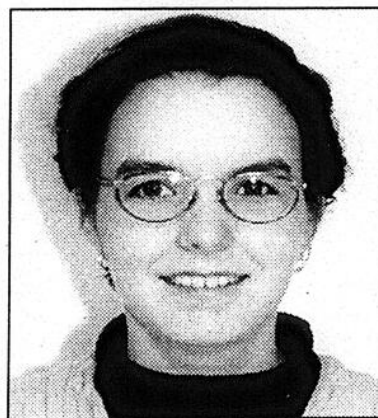

**Sophie Gallant
propriétaire**



Centre animalier
Gueule d'Amour
Tonte et toilettage
Pension chien et chat

Distributeur de nourriture et
d'accessoires d'animaux domestiques
320, rue Taché, Saint-Pascal (Québec) G0L Y0
418-492-7058

Originaire de Saint-Philippe-de-Néri, Sophie Gallant obtient un DEC en santé animale au Cégep de La Pocatière, en 1995. L'été suivant, elle suit un cours en toilettage pour chiens et chats.

Dès le mois de septembre, elle ouvre le Centre animalier Gueules d'Amour au 320 rue Taché à Saint-Pascal. Son amour des animaux conjugué à ses connaissances en santé animale font de Sophie une conseillère précieuse pour les propriétaires de chiens, chats, oiseaux, hamsters et autres petits animaux. Pour leur animal de compagnie, les gens veulent ce qu'il y a de mieux et Sophie peut leur offrir les meilleurs marques de nourriture et les accessoires qui leur conviennent.

Mère d'une petite fille de sept mois, Sophie partage ses loisirs avec son conjoint Matthieu Lévesque. L'été, ils font de l'équitation. Ils possèdent deux chiens et un chat dans la maison et une dizaine de chiens de traîneau pour faire de longues randonnées et profiter des joies de l'hiver.

journée de la femme

Le Centre-mode de Saint-Pascal au ♥ du Kamouraska

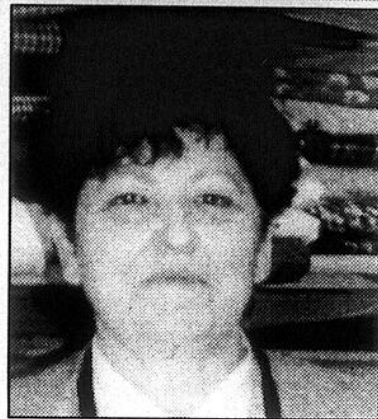

Léonie Dionne, prop.

- Confection
 - Réparation
 - Tissus assortis
 - Accessoires
- 650-B, rue Taché
Saint-Pascal
Tél.:(418) 492-7342

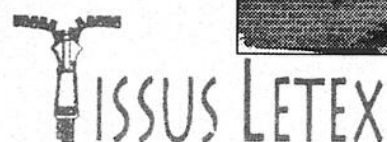

Boutique
Mère et Fille
650, rue Taché, Saint-Pascal
(418) 492-5606



Lyne Paradis

**Le centre de mode féminine
près de vous et à l'écoute
de vos moindres besoins.**



Lyne a déjà vingt ans d'expérience acquis dans la boutique de ses parents. En 1994, Elle achète la Boutique Mère et Fille de l'ancienne propriétaire qui se retire pour une retraite bien méritée. "Bien vous recevoir, avoir le meilleur choix, respecter votre budget" devient son slogan.

Ses efforts portent fruits. Dès l'année suivante, la Corporation de développement économique du Kamouraska lui décerne une mention d'honneur dans la catégorie "Femme d'affaires". Un mois plus tard, dans le cadre d'un concours organisé par la Comité Ville et village en santé, elle se mérite un prix pour la beauté de son étalage.

À la Boutique Mère et Fille, la femme moderne retrouve, à prix abordables, des vêtements pour toutes occasions du sport au plus chic dans les marques réputées: Joseph Ribkoff, Koret, Paris Star et Graffiti.

Un service impeccable, une ambiance chaleureuse et un choix remarquable, la Boutique Mère et Fille enr. l'endroit où vous trouverez ce dont vous avez besoin au prix qui vous convient.

Dès l'âge de onze ans, Léonie confectionne elle-même ses vêtements. Originaire de Lac des Aigles, elle réside à Saint-Pascal depuis quarante ans. Avant d'ouvrir son entreprise, elle a travaillé comme couturière à la Ganterie P.E. Boucher et chez Cuirs Leco Ltée pendant de nombreuses années.

Depuis toujours elle caressait le rêve d'avoir une boutique qui offrirait de tout aux couturières. En 1995, l'opportunité d'acheter un commerce se présente. Elle saisit l'occasion et ouvre Tissus Letex.

À la variété de tissus assortis pour le vêtement et la décoration s'ajoute une panoplie d'articles indispensables à l'artisane: fils, aiguilles, épingles, agrafes, élastique, biais, rembourrures, patrons, laine et fil à tisser etc.

Dernièrement Madame Léonie Dionne ajoutait la fabrication et la location de robes de mariée à la gamme de ses produits. Trois couturières travaillent pour elle et peuvent confectionner des rideaux et des vêtements sur mesure pour les personnes qui aiment porter ou offrir des créations originales.

Couturière de carrière, Madame Léonie Dionne sait conseiller judicieusement ses clientes.



310, avenue Patry
St-Pascal
Tél.:(418) 492-1478

Pauline Lavoie a toujours évolué dans la couture. Elle est graduellement passée de l'ère artisanal où présidente du Cercle de fermières de Saint-Pascal elle raflait de nombreux prix à l'ère industriel où elle a oeuvré pendant neuf ans avant de lancer son entreprise, en 1984.

À cette époque, elle était seule. Progressivement elle a embauché des employées pour pouvoir répondre aux contrats qui affluaient. Aujourd'hui c'est vingt-six personnes qui confectionnent pour "Les Coutures industrielles Pauline Lavoie enr." des ensembles de motoneiges et des habits de travail.

Mère de quatre enfants et grand-mère de deux petits-enfants, elle seconde son époux propriétaire de "Réjean Lavoie Portes et fenêtres" en faisant la comptabilité et en répondant aux clients en son absence.

Ses nombreuses occupations lui laissent quand même un peu de loisirs pour pratiquer ses sports favoris le badminton et les quilles.



Pauline Lavoie

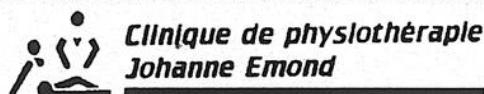

**Clinique de physiothérapie
Johanne Émond**

Thérapie générale et sportive

Pour rendez-vous: (418) 492-7474
710-B, rue Taché, Saint-Pascal (Québec) G0L 3Y0

Native de Saint-Bruno, Johanne a obtenu un DEC en techniques de réadaptation physique. Elle a travaillé dans les hôpitaux de la région pendant cinq ans comme thérapeute en réadaptation physique avant d'ouvrir une clinique privée, à Saint-Pascal, en 1995.

La demande de la clientèle étant en croissance; elle s'adjoindra plus tard une physiothérapeute diplômée de l'Université Marie-Andrée Michaud originaire de Notre-Dame-du-Portage.

La Clinique de physiothérapie Johanne Émond offre des services personnalisés en clinique ou à domicile, beaucoup de disponibilité et une meilleure accessibilité pour les gens de toute catégorie d'âge pour soulager un mal de dos, traiter une tendinite, capsulite, bursite, les séquelles d'une fracture ou d'une entorse ou faire un "taping" pour poursuivre l'entraînement sportif.

Johanne accompagne de ses soins professionnels l'équipe de hockey senior les Seigneurs du Kamouraska et l'équipe de volley-ball local. Son défi quotidien est de rencontrer des gens de toute catégorie d'âge pour soulager un mal de dos, traiter une tendinite, capsulite, bursite, les séquelles d'une fracture ou d'une entorse ou faire un "taping" pour poursuivre l'entraînement sportif.



Johanne Émond

journee de la femme



Sylvie Soucy



Papeterie Buro 1995 inc.

- Papeterie de bureau
- Ameublement et équipement
- Accessoires informatiques
- Articles scolaires

Sylvie Soucy et Denis Pelletier
propriétaires
Tél.: (418) 492-9460
Télec.: (418) 492-7635
542, rue Taché, Saint-Pascal, Kam.

C'est dans l'entreprise familiale où elle a travaillé pendant vingt ans que Sylvie a découvert la joie de bien servir le public. Ayant le goût de voler de ses propres ailes, elle relève le défi de se lancer en affaires et ouvre en 1995 son propre commerce "Papeterie Buro".

De Rivière-du-Loup et de tout le Kamouraska, les clients se rendent chez Papeterie Buro pour acheter, à prix compétitifs, de la papeterie commerciale, scolaire et sociale et des accessoires informatiques. Ils y retrouvent aussi une gamme variée de cadeaux personnalisés que Sylvie emballe gratuitement en y apportant une petite touche féminine qui lui est bien particulière.

Télécopie, photocopie et livraison gratuite s'ajoutent aux services offerts par les quatre femmes dynamiques qui composent l'équipe de Papeterie Buro.

Toujours à la recherche de nouveautés, Sylvie s'est donné comme objectif de bien servir ses clients.



Agathe Landry-Deschênes



Meunerie Deschênes et Landry inc.

30, route de la Station, Saint-André
Tél.: 1-800-268-2600 - 493-2600

«Le succès d'un monde agricole en santé repose sur la prudence».

Agathe a travaillé pendant quinze ans comme collaboratrice de son époux Hervé fondateur de la Meunerie Deschênes et Landry. En 1990 le décès accidentel de celui-ci laisse Agathe à la tête d'une famille de trois garçons et d'une entreprise d'une dizaine d'employés. Courageusement elle relève le défi en s'appuyant sur le professionnalisme et la complicité de son équipe. L'année suivante, Agathe reçoit le Méritas Cécile-Malenfant et le titre prestigieux de "Femmes d'affaires de l'année" décernés par la Corporation de développement économique.

Elle continue de déployer beaucoup d'efforts pour desservir les entreprises agricoles de Kamouraska/Rivière-du-Loup et d'une partie du Témiscouata. Meunerie Deschênes et Landry offre aux agriculteurs une gamme diversifiée de produits: Engrais chimiques et minéraux, inoculant pour le foin sec, ensilage et céréales, produits sanitaires, semences céréalières, herbicides et pesticides, films d'enrobage, corde à presse et toile à ensilage, blocs minéraux et bloc énergie, moulée pour chevaux, chevreuils et poissons etc... Trois meuneries mobiles se rendent directement dans les champs pour fabriquer la moulée à même leurs céréales et deux techniciens agricoles diplômés offrent un service personnalisé et adaptent les programmes Shur-Gain "Perfo-Lait" et "Génisse 5" et "P.A.I."

Chez Meunerie Deschênes et Landry, le service c'est plus qu'un slogan. Agathe affirme: "Notre priorité, le service. Notre fierté, notre clientèle. Notre but, votre satisfaction. Notre objectif, l'amélioration continue de la qualité."



Claudette Dorval



Parc Richard-Lynch enr.

Parc à chevreuils Richard-Lynch enr.

104, rang de la Cannelle
Saint-Pacôme
856-5833

Originaire de Saint-Léon-de-Standon, on reconnaît en Claudette Dorval les déterminations et la tenacité typique aux Beaucerons.

Arrivée au Kamouraska en janvier 1968, elle partage depuis trente ans avec cette population qu'elle aime les jours de fête comme les jours de deuil. Sur ce territoire du Kamouraska, elle travaille successivement dans plusieurs hebdomadaires de la région comme journaliste et conseillère en publicité. C'est elle qui représente actuellement le Saint-Laurent/Portage au Kamouraska.

Polyvalente, Claudette a toujours mené de front plusieurs activités. Elle est propriétaire du Parc à chevreuils Richard-Lynch que les touristes peuvent visiter à l'année pour recevoir de l'information sur les cervidés et pour le plaisir de nourrir une douzaine de cerfs de Virginie.

Éditrice de la revue "La Pocatoise", commissaire d'école à la Commission scolaire La Pocatière et sur le conseil d'administration provisoire de la Commission scolaire Kamouraska-Rivière-du-Loup, elle s'est impliquée au fil des ans auprès de plusieurs organismes: Comités d'école, Cercle de fermières, Filles d'Isabelle, Association Marie-Reine, Corporation environnementale de la Côte-du-Sud etc.



Brigitte Pouliot, B.A.A.
Directrice générale



900, 6e Avenue, La Pocatière
Téléphone: (418) 856-3482 - Télécopieur: (418) 856-5053
Courrier électronique: sadckam@quebecitel.com

Née à Québec, Brigitte Pouliot a complété un BAC en administration des affaires. Dès la fin de ses études, la Banque nationale lui offre un stage d'entraînement à La Pocatière dans le but d'accéder à un poste supérieur dans une autre succursale du Québec. Séduite par le Kamouraska, elle renonce à cette possibilité de carrière pour s'impliquer davantage ici.

Pour une session, elle accepte une tâche d'enseignante en administration au Cégep de La Pocatière et devient en 1989 directrice générale du CADC du kamouraska. Cet organisme se fusionne avec le Centre d'aide aux entreprises et devient la SADC. Brigitte y orchestre la mise en application du plan stratégique du Kamouraska en fonction des priorités de développement du milieu. Elle s'implique aussi sur le conseil d'administration de plusieurs organismes.

Originaire de Trois-Pistoles, Susy Bérubé détient un BAC en administration des affaires. Elle a oeuvré comme agente de développement au Témiscouata pendant quatre ans avant de s'établir à La Pocatière, l'année dernière.

D'abord responsable du volet "Aide aux travailleurs indépendants" à la SADC, elle est depuis peu conseillère pour le Fonds d'investissement jeunesse. Elle sensibilise les jeunes à l'entrepreneurship comme moyen de se créer un emploi en région. Elle soutient et accompagne les 18-35 ans dans leurs démarches de créations d'entreprises et leur explique les modalités des différents programmes.

Brigitte et Susy, deux professionnelles qui déploient temps et énergie pour le développement des entreprises et de l'économie du Kamouraska.



Susy Bérubé

journée de la femme



Coiffure *La Séduction*

242, boul. Bégin, Saint-Pacôme,
Tél.: 852-3415

Diplômée du Pavillon de la coiffure de Québec, Sylvie Lemieux a travaillé pendant quatre ans dans un salon de coiffure de La Pocatière avant d'ouvrir sa propre entreprise au 242 Boulevard Bégin de Saint-Pacôme, en 1989.

"La séduction c'est une affaire de femmes et d'hommes aussi. C'est se montrer sur son meilleur jour pour soi et...pour les autres." vous dira Sylvie qui dans son salon unsexte recherche un style personnalisé pour embellir toute la famille.

Sylvie Lemieux

Pour les gens pressés, une visite à La Séduction c'est une pause relaxation. En quelques minutes de ses mains expertes Sylvie vous frictionne le cuir chevelu d'un doux shampooing, coupe vos cheveux, applique la teinture et vous coiffe. Vous sortez de chez elle prêt (e) à reprendre le boulot ou à faire une belle sortie. Pour ceux et celles qui ont la séduction en tête, une visite s'impose.

Paulette Melanson, diététiste



Paulette Melanson

Diététiste membre de l'Ordre des diététistes du Québec et de l'Association des diététistes du Canada, cette acadienne native du Nouveau-Brunswick est tombée en amour avec le Kamouraska. Elle y réside depuis 1974 et travaille comme chef de service à l'Hôpital Notre-Dame-de-Fatima.

Très active dans la communauté, Paulette Melanson exerce son bénévolat à la bibliothèque municipale et à la Fondation de l'Hôpital Notre-Dame-de-Fatima. Elle est aussi membre de divers organismes tels la Société d'horticulture, Eco-Verton, le Carrefour des jeunes et l'Institut de développement Nord-Sud.

Actuellement elle prépare la 18^e édition du mois de la nutrition avec la collaboration des diététistes du Réseau Santé Kamouraska. Cette année, le thème est "Bien me nourrir, j'en fais mon affaire". Elle invite la population à consulter la brochure qui sera disponible auprès des diététistes du réseau.



717, 4e avenue, La Pocatière
(418) 856-1675
Lingerie fine

En 1983, Louise Anctil prend la relève au magasin de fine lingerie ouvert il y a une quarantaine d'années par sa mère Madame Adrienne Caron-Anctil.

"La beauté d'une femme commence par en dessous" croit Lou Anctil qui offre, en exclusivité les meilleurs vêtements de basé dans les marques Lejaby, Chantelle et Skiny.

Uniformes d'infirmières, vêtements de nuit et de détente, bas de nylons, la femme pratique retrouve au 717 de la 4^e avenue des vêtements confortables qui la feront se sentir encore plus belle.

Lou Anctil n'oublie pas pour autant les messieurs qui retrouvent chez elles des sous-vêtements Skiny et Calvin Klein.



Lou Anctil



309, 4e Avenue La Pocatière
856-2411

Née à Saint-Gabriel, Sylvie Després y a fait ses études primaires. Après avoir complété son cours secondaire; elle poursuit sa formation à Rivière-du-Loup par un cours de secrétariat.

Ayant exercé le métier de secrétaire pendant quelques années; elle se dirige ensuite dans la restauration. Ayant acquis une solide expérience dans ce domaine; elle décide de devenir co-propriétaire du Café Azimut.

Le Café Azimut, c'est la bonne cuisine de son associé Pierre Martin et le sourire de Sylvie. En effet, Sylvie accueille la clientèle, sert aux tables et fait un peu d'administration.

Ses occupations lui laissent peu de temps pour les loisirs. À part la marche, elle aime bien jouer au golf même si elle ne se prétend pas une bonne golfeuse.



Sylvie Després



Galeries La Pocatière
856-3589

Depuis huit ans, Géraldine Pelletier opère sa propre entreprise aux Galeries La Pocatière, sous la bannière Caméra Expert.

Elle offre un service de développement une heure, un vaste inventaire de caméras et d'accessoires photographiques, un assortiment de cadre convenant à toutes les décorations. Depuis cinq ans, elle a ajouté à ses équipements un copieur couleur à bulles qui lui permet de faire revivre les vieilles photos et de reproduire en quantité illimitée des documents couleurs et montages de tous genres. En plus du service de développement, Géraldine et son équipe réparent une caméra brisée, prennent des photos pour carte soleil, pour des mariages ou des anniversaires.

Présidente de l'Association des marchands des Galeries La Pocatière depuis six ans, membre de la Chambre de Commerce de La Pocatière depuis sa fondation en juin 1995, Géraldine Pelletier est aussi secrétaire-trésorière du conseil d'administration de la Société Saint-Jean-Baptiste locale depuis dix ans.

Elle consacre ses loisirs à la lecture, à la marche dans la nature dont elle est amoureuse et à la photographie.



Géraldine Pelletier

La Meunerie de Saint-Philippe-de-Néri



La direction et le personnel de Groupe Dynaco ont fait de la qualité la priorité pour la meunerie depuis plusieurs années. La récente accréditation ISO 9002, décernée par le Bureau de normalisation du Québec, a reconnu l'implication et les efforts de ses employés en remettant un certificat d'enregistrement ISO 9002 à la meunerie de Saint-

Philippe-de-Néri. Une belle façon de marquer le 20^e anniversaire.

Fort d'un complexe moderne et très fonctionnel, construit en 1978, Groupe Dynaco a constamment investi d'importantes sommes à la meunerie pour moderniser et automa-

tiser les divers équipements de fabrication et pour demeurer le "Leader". L'objectif étant de fournir à ses membres et clients des produits et services performants répondant à leurs besoins au meilleur coût possible.

C'est en 1991 que le personnel de la meunerie entreprend une démarche pour améliorer le processus de la qualité. À partir des ressources internes, on forme de petits groupes de deux à trois personnes qui s'appliquent à apporter des solutions à des problèmes.

En 1993, on élabore un programme d'amélioration continue qui permet d'avoir une vue globale du processus de fabrication pour identifier les forces et là où on peut renforcer les méthodes de travail. On apporte ainsi des solutions où l'implication de chaque employé est indispensable.

C'est à ce moment qu'on détermine la mission de la meunerie en accord avec la mission de l'entreprise dans son ensemble et on se donne un plan d'action intégrant le cycle de la qualité, où le client est l'élément central.

L'équipe de la meunerie vise l'excellence dans ses opérations. Elle offre des produits et services performants pour satisfaire les exigences de ses clients.

La Meunerie de Saint-Philippe-de-Néri fabrique 400 différents produits pour toutes les espèces animales. Ses principales productions sont pour les bovins laitiers, les bovins de boucherie, les porcs, les volailles, les poulets, les moutons, les chèvres, les chevaux, les chiens, les chats, les lamas et les lapins. Au total, elle fabrique 32 000 tonnes d'aliments par année, dont la matière première provient en partie des producteurs agricoles de la région, d'autres régions de Québec, de l'Ouest canadien,

LAW-MAROT-MILPRO
Maurice Girard
Directeur de ventes
Fabricant et concepteur
d'équipement de maintenance, de transformation et d'entreposage

LAW-MAROT INC.
1150, Brouillette
Saint-Hyacinthe (Québec)
J2T 2G8
Tél.: (514) 771-6262
Fax: (514) 771-6264
Internet:
lawmarot@ntic.qc.ca

Félicitation au Groupe Dynaco

Coopérative fédérée du Québec
9001, boul. de l'Acadie,
bureau 200
Montréal, Québec, H4N 3H7
(514) 858-2667
Service de grains



*Fière d'être partenaire
du Groupe Dynaco.
Nous félicitons le Groupe
Dynaco pour son dynamisme
et sa participation au
développement de sa région.
Service de moulée*

Les Produits Chimiques
Nimpro Chemicals Ltd

Guy St-Pierre
Spécialiste en traitement des eaux
Cellulaire: (418) 569-4412

418, des Montérégiennes
Béarn (418) 510-7113

*Nous sommes fiers
des clients qui tout
comme nous sont
soucieux de la
qualité des produits.
Félicitations!*

Félicitations!
**Transport R.
Lévesque**

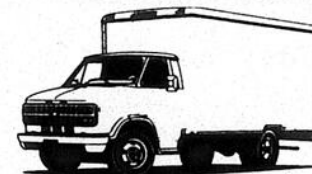

Transport en vrac
Transport en sacs

112, Petit Village
Kamouraska
492-5474

Matiss

Spécialiste dans l'automatisation
des procédés de fabrication

2270, 90e Rue Est,
Saint-Georges (Québec)
G5Y 7J7
Tél.: (418) 227-9144 -
Télé.: (418) 227-9144

*Matiss félicite le Groupe Dynaco pour son
succès et sa capacité d'innovation.
Toute l'équipe de Matiss est fière de participer
au développement technologique du
Groupe Dynaco.*

Néri reçoit son accréditation ISO 9002

de l'Ontario et des États-Unis. L'approvisionnement se fait par transport routier et ferroviaire.

Chacun des 25 employés travaillant à la Meunerie de Saint-Philippe-de-Néri donne son 100% dans un travail d'équipe bien planifié afin de minimiser les erreurs. Les procédures mises en place sont respectées et les différentes vérifications requises sur l'ensemble des étapes du cycle de la qualité sont effectuées.

En 1995, un consultant externe a été embauché pour aider l'équipe à progresser davantage dans le programme d'amélioration continue. Grâce à son expertise dans le domaine des meuneries, son apport est fructueux. Un technicien en génie industriel spécialisé en gestion de la qualité a eu pour mandat de structurer le programme de qualité pour l'approvisionnement des matières premières, la fabrication et la distribution des produits.

Coopérative agroalimentaire

En janvier 1997, la meunerie du Groupe Dynaco a accepté de faire partie d'un regroupement de dix entreprises du Kamouraska désireuses d'entreprendre une démarche pour l'accréditation aux normes ISO 9002. Le "Regroupement ISO 9000 Kamouraska" retient les services du Groupe expert-conseil RDS inc. de Lévis pour les aider dans leur cheminement. Ce regroupement a permis la réalisation d'étapes communes et des économies d'échelle en réduisant les coûts totaux. La formation de ce réseau a aussi facilité les échanges et a aidé à résoudre plus facilement les problèmes d'implantation rencontrés.

Les différentes étapes de ce projet ont compris la réalisation d'un diagnostic qualité pour chacune des entreprises, une période de formation commune, l'implantation de la norme, un processus de suivi et un pré-audit individuel. Le projet s'est échelonné sur une période de 12 à 18

mois, au terme de laquelle la Meunerie de Saint-Philippe-de-Néri a passé l'audition finale.

Un travail intense de tout le personnel à revoir et à rédiger l'ensemble des processus de réception, fabrication, entreposage, prise de commandes et expédition des aliments pour les vaches, les porcs, les volailles et autre bétail ont permis d'obtenir en février 1998, la certification ISO 9002.

Tous les fournisseurs dont les noms suivent s'unissent pour offrir au Groupe Dynaco et particulièrement aux employés de la Meunerie de Saint-Philippe-de-Néri leurs plus sincères félicitations pour ce travail d'équipe où chaque personne a pris ses responsabilités et s'est impliqué en visant un objectif commun celui de satisfaire la clientèle.

Publi-reportage (texte et photo Claudette Dorval)

Cycles de la qualité

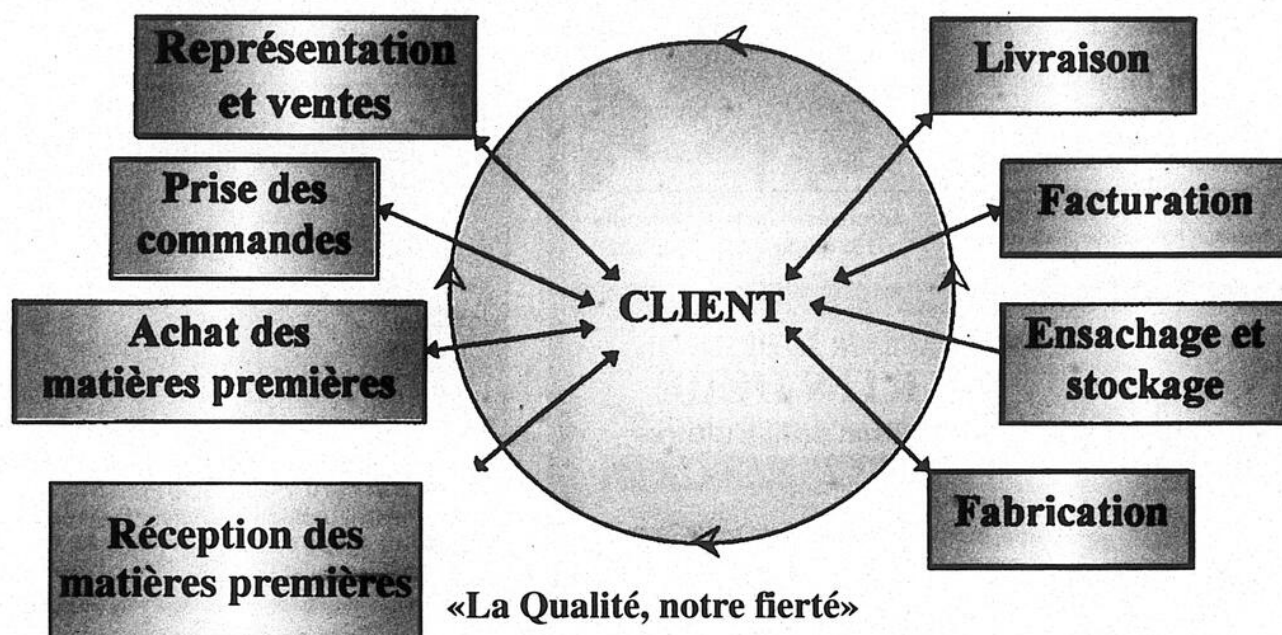

Transport Yvan Levasseur inc.

102, rue Voisine
Ste-Hélène, Kamouraska, Qc, G0L 3J0
Tél.: bur. (418) 492-2833
Ré.: bur. (418) 492-5371
Cell. (418) 492-5371



J.S. Lévesque Itée

Moteurs diesels • Compresseurs
• Générations

Réusinage • Vente
• Service • Location
175, rue Fraser
C.P. 368
Rivière-du-Loup, Qc,
G5R 3Y9

Bravo à La Meunerie
de Saint-Philippe-de-Néri
pour sa certification ISO 9002!
Tél.: 418-862-2289
Fax: 418-862-2095



Les Entreprises Jacques Lavoie inc. Entrepreneur électricien

554, D'Youville, Saint-Alexandre
495-2124

Spécialiste en système d'alarme et en téléphonie

Bravo pour votre souci de la qualité
Corporation municipale Saint-Philippe-de-Néri



René Dufour, maire et les conseillers
Philippe Deschênes,
Jean-Pierre Bérubé
Michel Bérubé, Denis Moreau
Marc Anctil, François Dionne

R-D-L TELECOM INC.
888-6888
Partenaire de votre liberté

VENTE -
INSTALLATION -
RÉPARATION
RÉSIDENTIEL ET
COMMERCIAL

52, rue Principale, Saint-Antonin 1-888-838-6688

SODÉKAM

Société de développement du Kamouraska

900, 6e Avenue, C.P. 756
La Pocatière
Tél.: (418) 856-3340
Téléc.: (418) 856-5053
sodekam@globetrotter.qc.ca
Jean-Maurice Savard, Ec.D
D.G. - Commissaire industriel

Nous sommes fiers de
féliciter nos premiers
certifiés ISO 9002

425, avenue Patry
Saint-Pascal
Tél.: (418) 492-5382
Sylvain Thiboutot, coordonnateur
Service d'aide aux
jeunes entrepreneurs (SAJE)

Nous avons toujours su que vous étiez des gens de qualité!

BRAVO!

GRUPE DYNACO
MEUNERIE DE SAINT-PHILIPPE-DE-NÉRI

Gervais Fillion
Directeur de comptes
Tél.: (418) 837-6316

**BANQUE
NATIONALE**



COMMANDES
TÉLÉPHONIQUES:
867-8008
LUNDI AU VENDREDI DE 12H30 À 17H

**GRAND CONCERT
VOIX & HARPE
LEBLANC - BIANCHI**

MARDI, LE 10 MARS 98

Lauréates de plusieurs prix et concours internationaux...

Pièces populaires grecques et mélodies folkloriques italiennes...



Admission: Carte J. Musicales
15\$ adulte / 10\$ étudiant



...UN BEL Avenir SE DESSINE...

MARTIN DUBÉ

À la Maison de la Culture
JEUDI LE 19 MARS 98

...l'impressionne...
...qualité et diversité dans ses imitateurs...

Admission: 22\$
4\$ de rabais aux
abonnés humour

REVUE COMIQUE

"VAUT MIEUX EN RIRE"
MERCREDI, LE 25 MARS

Avec Gilles Latulippe et 5 comédiens

Admission: 25\$
13\$ pour les abonnés théâtre
4\$ de rabais aux abonnés classique



**L'ÉVÉNEMENT DES JARDINS
La Couronne du Destin**



...les spectateurs sont plongés
dans un univers fantastique, féérique...
...des objets visuels et sonores des plus
époustouflants

DIMANCHE 29 MARS 13H30

Admission: 10\$

Le centre culturel de Rivière-du-Loup est subventionné par la ville de Rivière-du-Loup et sa programmation est soutenue par le Ministère de la Culture et des Communications du Québec.



Gouvernement du Québec
Ministère de la Culture
et des Communications



ville de
Rivière-du-Loup



LE CHATEAU GRANDVILLE
94, rue Lafontaine,
Rivière-du-Loup

Le samedi dès 17h00

Buffet du chef

Le dimanche dès 17h00

Buffet international

Réservation: 418-868-0750

LE RÉGIONAL DU KRTB



PHOTO LES ARCHIVES

Suite aux récents événements, Claude Béchard ne croit pas que le Parti Québécois déclenchera des élections avant le printemps prochain.

«Daniel Johnson a fait preuve d'une grande humilité» (Claude Béchard)

Témiscouata, Claude Béchard.

(C.B.) En acceptant de se sacrifier à la cause de son parti, Daniel Johnson a fait preuve d'une humilité hors du commun, croit le député libéral de Kamouraska-

«L'annonce de sa démission a été une surprise car, avec l'imminence des élections, tout le monde croyait que nous allions en campagne électorale avec M. Johnson», indique Claude Béchard, qui ajoute avoir été ébahi par l'oubli de soi-même dont a fait preuve le chef libéral démissionnaire.

«La chose qui m'a le plus frappé de lui depuis cinq ans est qu'il a toujours fait passer les intérêts du parti et du Québec avant les siens. Quand il vu, dans les sondages, qu'il n'avait pas énormément de chances de gagner s'il restait là, il a décidé de s'en aller.

Une école de charisme

Même si certaines personnes à l'intérieur du caucus libéral avaient souhaité le départ de leur chef, Claude Béchard assure que Daniel Johnson était l'homme de la situation.

«Je persiste à dire et à croire que c'était l'homme le plus compétent face à Lucien Bouchard. Sauf qu'il n'avait pas le charisme du chef du parti Québécois. Il disait tout le temps à la blague qu'il cherchait une école de charisme, mais c'était sa personnalité qui était ainsi».

Jean Charest???

L'arrivée de l'actuel chef du parti Conservateur à Ottawa, Jean Charest, serait bénéfique au parti Libéral du Québec.

«Avec Jean Charest, on a une très grande possibilité de victoire mais je pense qu'il y a d'autres noms, à l'intérieur comme à l'extérieur du parti, qui vont se manifester dans les prochaines semaines», affirme le député de Kamouraska-Témiscouata.

à lire
cette semaine dans **ECHOS VEDETTES**



Les humoristes sous le choc
SCANDALE SEXUEL
Gilbert Rozon accusé

Les Deschamps dans l'embarras

Le rappeur de Judi Richards en prison pour

AGRESSION SEXUELLE

Sa santé inquiète

Céline

UN SÉVÈRE AVERTISSEMENT



Le magazine des vedettes

Abonnez-vous

Mtl : (514) 663-7025 Ext.: 1-800-361-9415

Le Musée du Bas-Saint-Laurent célèbre l'arrivée du printemps

(G.L.) Le Musée du Bas-Saint-Laurent à Rivière-du-Loup s'apprête à célébrer l'arrivée du printemps dans un moment de fraîcheur et de renouveau.

Non seulement les murs des salles d'exposition ont-ils été refaits, mais l'aire réservée aux activités artistiques aura été repensée pour une possibilité de quatre salles. Le Musée pense en

Les autobus scolaires font la grève le 10 mars

(G.L.) Les parents dont les enfants utilisent le transport scolaire dans la région, sont priés de prendre note que les autobus scolaires feront la grève, **mardi le 10 mars 1998**, et ce, pour une période de 24 heures.

Cette décision a été prise par toutes les organisations syndicales qui représentent les syndicats dans le transport scolaire au Québec ainsi que l'Association regroupant les propriétaires d'autobus scolaires du Québec.

fonction de sa programmation pour les années 1999 et 2000. On invite tous les créateurs en arts visuels du KRTB à soumettre des projets d'exposition ou d'installation, d'ici le 30 mars 1998. Pour

ce faire, on doit faire parvenir une lettre d'intention accompagnée d'un dossier de presse ou d'une description détaillée du projet envisagé, au 300 rue St-Pierre, Rivière-du-Loup, G5R 3V3.



CHAMBRE IMMOBILIÈRE EST DU QUÉBEC INC.

INNOVATION BOTTIN SIA

La Chambre Immobilière de l'Est du Québec inc. est fière d'informer la population que les Courtiers et Agents Immobiliers membres de la Chambre disposent d'un nouvel outil de travail depuis le 1er mars.

Pour les propriétaires-vendeurs, cela signifie que chaque courtier et agent membre dispose d'un bottin mis à jour régulièrement. Les propriétés qu'ils ont inscrites dans le Service Inter Agences (SIA) sont publicisées professionnellement sur tout le territoire (de La Pocatière à Gaspé, de Baie-Comeau à Sept-Îles, ainsi qu'aux Îles-de-la-Madeleine).

Pour les acheteurs, cela signifie une facilité de recherche et de consultation.

La Chambre Immobilière de l'Est du Québec inc est heureuse de pouvoir faire bénéficier la population de ce nouveau service, et recommande à ceux et celles qui ont inscrit leur propriété dans le service SIA, de consulter leur Courtier ou agent afin de prendre connaissance de ce nouveau bottin.

Les Courtiers suivants sont membres de la Chambre Immobilière Est du Québec inc.:

Castel Pro Rimouski Century 21 Bonjour inc. Century 21 Satisfaction inc. Damien Boulanger Courtier Denis Landry Courtier Espace 2000 Courtier Évaluations Michel Parent Gendreau & Associés Gilbert Langlois Courtier Immeubles GLMC inc.	Immeubles J.C. Immeubles La Seigneurie Immeubles MonToit enr. Julien & Associés La Capitale BSL inc. La Capitale Baie-Comeau La Capitale Sept-Îles Le Permanent Baie-Comeau Le Permanent Sept-Îles	Lévesque Courtier enr. Re/Max de l'Estuaire Roland Thériault Serv. imm. Brisson Thémis Centre Imm. Trans-Action C.V.N. Val immobilier
--	---	---

57-194704-10

GAGNEZ UN DRAPEAU* DU QUÉBEC!



Tirage au sort le 27 mars.

Quel drapeau a vu le jour le 21 janvier 1948 ?

R. : _____

Je connais une personne née le 21 janvier 1948 :

Son nom : _____

Tél. : _____

Retournez ce coupon avant le 25 mars

Nom : _____

Adresse : _____

Numéro de téléphone : _____

Société nationale de l'Est du Québec,
75, boulevard Arthur-Buies Ouest, C.P. 20,
Rimouski, G5L 7B8, télécopieur (418) 724-7201



*Si vous avez répondu à la 1ère question : 1 fleurdelisé 36X54
*Si vous avez répondu aux deux questions : 1 fleurdelisé 48X72

39-194708-10

Lettre Aux Ami(e)s de la Souveraineté

Le mercredi 21 janvier 1948, l'Union Jack a été pour toujours descendu de la Tour du Parlement québécois et était remplacé par le fleurdelisé.

C'est René Chaloult, député indépendant du comté de Lotbinière à l'époque, mais élu député de l'Union nationale dans Kamouraska à l'élection de 1936, qui entreprit les démarches afin que le Québec ait son drapeau. Le 9 mars 1950, un projet de loi sanctionne, de façon rétroactive, l'adoption du fleurdelisé comme drapeau du Québec.

Fêter le drapeau, en ce cinquantième anniversaire, c'est fêter chacune des composantes de la société québécoise. Peu importe notre allégeance politique, notre langue, notre religion ou notre origine ethnique, tant que nous travaillons à l'avancement du Québec, nous sommes QUÉBÉCOIS.

Concernant la situation dans le comté de Kamouraska-Témiscouata, le Parti Québécois travaille continuellement à promouvoir les initiatives locales, à encourager les projets porteur d'un avenir meilleur pour la population et s'intéresser aux préoccupations quotidiennes des gens.

Il faut rappeler que la dernière victoire d'un candidat du Parti Québécois dans notre comté remonte à 1981. Loin de devoir nous décourager, ce fait doit servir d'élément déclencheur pour rassembler les forces souverainistes autour du même but: s'unir pour faire élire notre futur(e) député(e).

Cette solidarité retrouvée autour du drapeau doit être la première étape nous permettant de mettre fin au régime libéral dans le comté. Une fois cette étape franchie, nous pourrions aborder avec une conviction renouvelée le développement de notre comté et ce sur tous les plans (économique, culturel, social...) ainsi que notre participation à un éventuel référendum visant à admettre le Québec dans le concert des nations.

Servons-nous de l'occasion unique que nous offre le cinquantième anniversaire du drapeau pour nouer des liens amicaux et de solidarité afin de se préparer au prochain rendez-vous électoral.

Souverainement Vôtre,

Eric Ouellet

Eric Ouellet

**Président du Conseil exécutif du Parti Québécois
Kamouraska-Témiscouata**



06-03370-11

**COURS DE CONDUITE DE SEMI-REMORQUE
PROGRAMME D'ENTRAÎNEMENT DE 6 SEMAINES**

SUR LA ROUTE DE LA PROSPÉRITÉ

- * Formation sur équipement moderne
- * De l'aide financière peut être fournie aux étudiants qui s'y qualifient
- * Formation disponible dans les deux langues
- * Logement disponible sans frais additionnel.

Accrédité pour enseigner le CCRHC pour le programme «Apprendre la Route»



Dans la région de Bathurst N.B.

Pour plus d'information, composez le:
1-800-699-EVUF
(1-800-699-3883)



Microprint

EXPO SCIENCES 19 au 22 mars 1998
QuébecTel

Université du Québec à Rimouski

La science, infiniment!

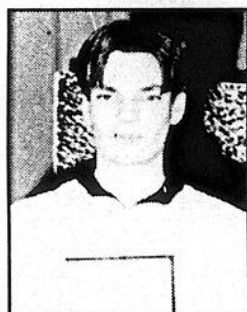

Gervais Coulombe

Vous connaissez Gervais Coulombe? Il s'agit d'un adolescent de Matane qui a participé l'an dernier à l'Expo-sciences régionale de l'Est-du-Québec. Son kiosque sur les fourmis était tellement bien fait qu'il a été invité à le présenter à Montréal, puis en Saskatchewan, et enfin en Afrique du Sud. Maintenant, grâce à une bourse, il étudie en Allemagne. Une carrière qui promet!

Vous connaissez Marc Garneau? Oui, c'est le célèbre astronaute de l'Agence spatiale canadienne qui a effectué deux vols dans l'espace, en 1984 et en 1996.

Cet ingénieur de grande réputation sera présent à l'ouverture de la prochaine Expo-sciences. Très bientôt à l'UQAR, du 19 au 22 mars, l'Expo-sciences régionale QuébecTel réserve de nombreuses surprises.

La science! Une belle occasion de mieux connaître le monde dans lequel on vit. Une fenêtre sur le minuscule. Un questionnement sur le ciel immense. Mille et une interrogations fascinantes. Invitation à tous!

Mario Bélanger, UQAR

39-194722-1M

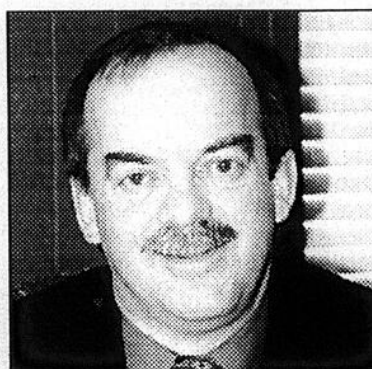

PHOTO: STEEVE DRAPEAU

Martin Gendreau.

Martin Gendreau prend les commandes de la Société Coopérative Agricole Régionale

La Société Coopérative Agricole Régionale de Rivière-du-Loup (SCAR) compte sur les services d'un nouveau directeur général

depuis peu. En effet, la Société a embauché Martin Gendreau en décembre 1997 et ce dernier a pris officiellement les commandes de l'entreprise le 27 janvier. Fier d'une expérience de 26 années au sein de la Société, M. Gendreau devra faire face à la musique rapidement et a expliqué au St-Laurent/Portage une partie de sa stratégie.

STEEVE DRAPEAU

«Je veux tout d'abord que la Société se développe en fonction des membres et de nos clients. Notre personnel devra travailler avec passion, émotion et fierté dans leur tâche respective», a indiqué M. Gendreau. Pour lui, l'urgence se trouve dans la division machineries agricoles qui a connu une année 1997 particulièrement difficile. «Nous devons remettre cette division sur le chemin de la rentabilité le plus tôt possible, c'est primordial», a lancé le directeur général de la SCAR.

Projet majeur pour le canola

À l'été 1998, la SCAR procédera à l'agrandissement de son centre de traitement des céréales de l'Isle-Verte. Ce projet d'envergure permettra à la SCAR de conditionner le canola pour ensuite le revendre à une usine ontarienne. L'opération de 550 000 dollars devrait aussi permettre d'augmenter la production du canola dans la région. «Nous voulons atteindre le 1000 tonnes de production d'ici deux ans», a mentionné M. Gendreau. «C'est une nouvelle production et elle doit prendre de l'expansion. Voilà pourquoi nous devons investir dans des infrastructures afin de conditionner cette céréale».

AUTO 1 ÉCOLE
Ecole accréditée par la ligue de sécurité du Québec

RIVIÈRE-DU-LOUP Quand: 9-10-16-17 mars à 16 h15 867-3763	SQUATEC Quand: 12 mars à 18h00 492-7183
CABANO Centre communautaire Quand: 18 mars à 18h00 867-3763	DÉGELIS École Desbiens Quand: 26 mars à 18h00 492-7183

Participez au concours organisé par CJBR-ÉVEIL à l'occasion de la



et vous pourriez devenir ambassadeurs de votre région au Festival franco-ontarien en juin prochain à Ottawa

Tous les détails à 7 h 25 du lundi au vendredi.

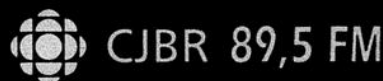

Canada AIR CANADA VIA CANADIEN PACIFIQUE FESTIVAL FRANCO-ONTARIEN

SÉMINAIRE DE FORMATION

VENTE ET MOTIVATION
pour le **CONSOMMATEUR DU XXI^e SIÈCLE**
1^{er} séminaire pour les entreprises de l'Est-du-Québec

au Cégep de Matane le dimanche 29 mars 1998
coût : 50\$ + taxes
Formation admissible dans le cadre de la loi 90

INSCRIVEZ-VOUS!

Souper-conférence le samedi 28 mars 1998, 18 heures avec Messieurs Chaput, Samson et Voyer au Riôtel Matane
coût : 50\$ + taxes
FORAITS HOTEL SEMINAIRE DISPONIBLES

Pour renseignements :
Cégep Partenaire
610, avenue Saint-Joseph
Matane, Québec G4W 1L1
Tel. : (418) 562-1240, 1-800-463-4299
Télex : (418) 562-1235
courrier électronique : cpartenaire@cgmatane.qc.ca

Jean-Marc Chaput
Maîtrise en commerce, professeur aux HEC, motivateur, animateur d'un atelier sur la motivation

Alain Samson
MBA, conférencier, chroniqueur, auteur, animateur d'un atelier sur la vente

Bernard Voyer
explorateur, aventurier, motivateur, animateur d'un atelier sur la motivation

Hydro Québec QuébecTel BANQUE NATIONALE BELCOR LES ÉDITIONS DE L'EST et associés gouvernementaux Ministère de l'Éducation du Québec Secrétariat au développement des régions EmploiQuébec Ministère du Travail

Petites annonces

LOGEMENTS

100

Logements 2 1/2, 3 1/2, chauffés, éclairés, meublés, 4 1/2 non chauffés, non meublés. Très propre, grand stationnement. Plus que des résidences. Très beaux sites, rue Label, St-Amand, secteur Rivière-Verte à 5 minutes de L.L. Tél.: 867-9438, laissez message.

5-399

Grand 4 1/2 pièces, non chauffé, non éclairé, stationnement déneigé, porte patio, "locker" balcon, à St-Anne, loez immédiatement, 2705 et 3005mos. Tél.: 862-6226.

11-13

À LOUER

-4 1/2 pièces, modernes, n.c.n.é., situé au 201 rue Fraser. Libre immédiatement

-4 1/2 pièces, n.c.n.é., très propre, situé au 66A, J. Viel. Libre immédiatement

862-2800 - 862-6779

Peut 4 1/2 pièces, red-de-chaussée, chauffé, eau chaude froide, stationnement, rue Ducher, 3755mos, libre le 15 mai 98. Tél.: 862-1669.

9-11

Supérieur grand 4 1/2 pièces, très éclairé, belle vue, accès contrôlé, insonorisé, redécoré, peinture réent, c'est à voir: 121, Fraser, 4885, non chauffé, non éclairé, libre le 15 mai 98. Tél.: 867-1500 ou 861-4666.

10-12

LOGEMENT À LOUER

2 1/2 chauffé, éclairé, meublé, situé rue Ste-Anne, près du cégep. 315.00\$.

862-6324, Suzanne et Yves M. 862-1797, rés.

Peut 3 1/2 pièces, semi-meublé, chauffé, éclairé, red-de-chaussée, stationnement déneigé, 3455mos. Tél.: 867-3482.

10-12

4 1/2 pièces, situé sur la rue de Chaufailles, près du CÉGEP, Bldcaup d'aspect de rangement. Très peu auto. Stationnement déneigé. Très bien insonorisé. Libre immédiatement. Tél.: 862-3232 ou 495-2609.

10-12

Logement à part modique (HLM), disponible au centre du village de St-Arsène pour personnes autonomes âgées de 65 ans et plus. Pour plus d'information, Tél.: 898-2254.

10-12

3 1/2 pièces, situé au centre-ville, Rivière-du-Loup, chauffé, meublé, éclairé, pas de bail. 4005mos. Tél.: 862-0750.

10-12

2 1/2 pièces, poêle réfrigérateur, stationnement, non chauffé, non éclairé, rue St-Marc, libre immédiatement. Tél.: 867-9451 ou 862-2694.

10-12

A SOUS-LOUER, beau 4 1/2, très propre et ensoleillé, rue Fraser, seulement 320\$/mos. A vendre amobilé, meublé, meublé, non meublé, non chauffé ni éclairé, 3 zones utilisation, poêle, réfrigérateur, laveuse-sécheuse, sets de cuisine et de salon, à bon prix. Tél.: 867-4531 ou 860-2410.

10-12

3 1/2 pièces, libre le 1er août, 3108, 4 1/2 pièces, 2855, que le 1er juillet. Propos, non meublé, non chauffé ni éclairé, entrée laveuse-sécheuse, grand stationnement entretenu, cabanon, vision C68 et Goodout. Tél.: 862-6683.

11-13

4 1/2 pièces, entrée laveuse-sécheuse, stationnement, rangement, non chauffé, non éclairé, situé à St-Arsène, 10 m. env. de Rivière-du-Loup. Tél.: 862-8190.

11-13

4 1/2 pièces ou 5 1/2 pièces, récent, spacieux, sécuritaires et tranquilles, non chauffés, non éclairés, situés au 17, Amyot, loez immédiatement ou le 1er juillet. Tél.: 862-6703.

11-13

Grand 6 1/2 pièces sur deux étages, deux chambres, près des services, non éclairé, non chauffé, libre le 1er juillet, 48, Alexandre, 5005mos. Tél.: 862-6079, Pierre ou Christiane.

11-13

Place Fraser, 4 1/2 pièces, non chauffé, non éclairé, vue sur le 1er juillet. Propos, non meublé, non chauffé ni éclairé, stationnement déneigé, 3675mos. Tél.: 867-5807.

11-16

4 1/2 pièces, situé près du Transcanadien, endroit tranquille, très propre, non chauffé, non éclairé, stationnement double déneigé, libre le 1er juillet, 98, 17, Amyot, loez immédiatement ou le 1er juillet. Tél.: 862-6683.

11-13

4 1/2 pièces, non chauffé, 1 1/2 pièces, semi-meublé, non chauffé, non éclairé, rue St-Arsène, 10 m. env. de Rivière-du-Loup. Libre le 1er juillet. Tél.: 490-2603.

9-11

4 1/2 pièces, semi-meublé, chauffé, éclairé, rue Témiscouata, libre le 1er août. Tél.: 493-2536.

9-11

3 1/2 pièces, semi-meublé, entrée laveuse-sécheuse, situé près du club de golf de St-Patrice, libre immédiatement, 3005mos. Tél.: 862-6159 ou 862-6596.

9-11

Grand 4 1/2 pièces, non chauffé, non éclairé, 3105mos, à St-Anne, libre le 1er août. Tél.: 862-6603.

9-11

Grand 4 1/2 pièces, rue Hôtel-de-Ville, 4755mos, tranquille, propre, libre immédiatement. Tél.: 862-7987, après 17h.

11-13

4 1/2 pièces, très propre, peinture à neuf, libre immédiatement. Tél.: 868-0286.

9-11

À LOUER
6 1/2, semi-meublé, rue Lafontaine. Libre immédiatement. 867-1129

10-12

4 1/2 pièces, Place 206, non-chauffé, entrée laveuse-sécheuse, porte-patio, insonorisé, rangement intérieur et extérieur, stationnement déneigé, lit, après 17h00 au 862-0376, demandez Claude ou Aline.

11-13

A SOUS-LOUER, Grand 5 1/2 pièces, non meublé, non chauffé, non éclairé, Cacouna, vue sur le fleuve, beaucoup de rangement, 3005mos, libre 1er avril 98. Tél.: 862-9480 ou travail: 862-7550, Marie-Josée.

11-13

LOGEMENTS À LOUER



4 1/2 et 5 1/2 pièces du Centre commercial, non meublés, non chauffés, non éclairés, situés sur la rue des Pommiers à Rivière-du-Loup. Construction neuve. Disponibles immédiatement à partir de 510\$/mos.

(418) 867-2421

10-12

A sous-louer, grand 4 1/2, semi-meublé, 2855 / mos, secteur tranquille, non chauffé, non éclairé. Libre immédiatement. Si intéressé, communiquez au 867-2438.

9-11

Grand 4 1/2 meublé, très bien éclairé, non chauffé, non éclairé, chambre de valeur, belle vue sur le fleuve, endroit au 65-A, rue Fraser, 4035 / mos. Appelez à l'heure des repas et demandez Michel au 862-8463.

9-11

A St-Alexandre, bachelier à louer 1 1/2, semi-meublé, stationnement déneigé, près des services. Libre le 1er juillet. Tél.: 490-2603.

9-11

4 1/2 pièces, semi-meublé, chauffé, éclairé, rue Témiscouata, libre le 1er août. Tél.: 493-2536.

9-11

CHAMBRE À LOUER

Rue Lafontaine, cuisine, câble, buanderie sur place. Endroit tranquille.

Communiquez au

867-1129

10-12-13-16

88 320 YEUX

REGARDEZ
CETTE ANNONCE!
862-1774

Votre propriété (maison, chalet), véhicule, bateau, moto, motoneige, VTT... Bien en vue, pour une vente rapide
PLUS DE 36 000 LECTEURS PAR SEMAINE
Fournissez une bonne photo et un court texte
UNE PARUTION: 20\$

comptant ou carte de crédit seulement

LOGEMENTS MEUBLÉS

110

EDIFICE JOLY 3 1/2 pièces, meublé, non chauffé, non éclairé, service de buanderie, stationnement déneigé, 3655 par mos, libre immédiatement. Tél.: 862-5033.

46-18

3 1/2 pièces, meublé, chauffé, près du Centre commercial, entrée indépendante, stationnement. Libre immédiatement. Tél.: 862-6675.

10-12

Logement à louer 1 1/2 pièce, meublé, chauffé, éclairé, rue Témiscouata, libre immédiatement. Prix: 2705 / mos. Tél.: 493-2536.

9-11

4 1/2 pièces, meublé, chauffé, éclairé, situé au centre-ville, près de tous les services, stationnement déneigé, libre le 1er juillet. Tél.: 867-1027.

11-13

4 1/2 pièces, meublé, meublé, galerie arrière, vue sur le fleuve, situation privilégiée (zone St-Etienne-Désjardins), non chauffé, non éclairé, libre 1er mai 98. Tél.: 862-7638, après 18h.

11-13

Bachelier meublé, non chauffé, non éclairé, situé sur la rue Plourde à T.D.L., libre le 1er juillet. Tél.: 862-0024.

11-13

4 1/2 pièces, meublé, chauffé, eau chaude fournie, près du CÉGEP, libre le 1er juillet 98. Tél.: 862-2005, heures de repas.

11-13

3 1/2 pièces, chauffé, eau chaude fournie, meublé, stationnement déneigé, 360, des Raymond, 3255mos, libre le 1er juillet. Tél.: 862-9620.

11-13

PRÈS CEGEP

1 1/2 meublé, chauffé, éclairé. Libre immédiatement.
Tél.: 860-2352 ou 862-6324.
Demandez Suzanne.

862-6047

Les petites annonces du St-Laurent
Portage c'est payant

SAINT-LAURENT
PORTAGE

Chaque semaine à l'achat de votre petite annonce, vous aurez la chance d'être choisi celui ou celle qui se méritera:

Un repas gastronomique pour 2 personnes (Valeur 50\$)

Gagnant de cette semaine
Claude Hudon
La Pocatière



à la Villa Raphaëlle de Rivière-du-Loup

Bonne chance à tous!

(un)e gagnant(e) par semaine

SPÉCIAL
3/100\$
SEULEMENT
répétitions

N.B.: 3 répétitions de la même annonce de 25 mots ou moins, aucune modification ni remboursement.

SAINT-LAURENT
PORTAGE

16, rue du Domaine Rivière-du-Loup G8R 2P5

Découpez ce bon de commande et présentez-le au journal avec votre paiement ou déposez-le dans la boîte électronique prévue à cet effet.

BON DE COMMANDE

Tel.:
Nombre de parution:
Prix par parution:
Montant total inclus:
Nom:
Adresse:
Ville:

Prenez note que toutes les annonces classées demont être payées comptant, soit par la poste, au bureau ou par carte de crédit.

FAITES PARVENIR AVANT JEUDI 12H00

NOS TARIFS

CLASSES INCLUSES
Pour 25 mots et moins 5,50\$
1.2 mot additionnel, 0,25\$
Répétition chacune, 4,50\$

Annonce encadrée 12,80\$
Répétition 10,65\$

Mentions de sympathie, avis de décès, messes anniversaires, Sans photo: 14,00\$
Avec photo: 25,00\$

Prêtres 11,00\$
Complète avec photo: 5,90\$
Complète sans photo: 3,75\$
Abrégée: 3,75\$

Avant jeudi 12h00

DÉPÔTS:
LE SAINT-LAURENT / PORTAGE
Rivière-du-Loup, 16, rue du Domaine

Avant jeudi 10h00
LIBRAIRIE RIOUX
Avec photo: 25,00\$

Trois-Pisoles 94, rue Notre-Dame ouest
CARREFOUR LA
POCATIÈRE
Centre vision Michaud-Baril
601, 1ère av. La Pocatière

Chambre à l'intérieur d'une belle maison ancienne, près du CEGEP et de l'hôpital, cuisine et autres pièces communes, laveuse-sécheuse et câble fournis. Tél.: 862-7595 ou 862-0141, demandez Diane.

9-11
Chambre meublée, cuisine communautaire, salle de bain, câble et super écran, entrée privée, située près de l'hôpital, rue Mère Anthier. Tél.: 868-1662.

9-11
Année scolaire: 1998-1999. Chambres au 1er et 2e étages, cuisine communautaire, salle de bain avec douche, câble, T.V., libre au mois d'août 98, situées rue Frontenac ou Ste-Anne. Tél.: 860-2242.

9-11
Pour personne autonome, à St-André, chambre à louer, beaucoup d'espace, très bel environnement. Tél.: 493-5393 ou 493-2256.

10-12
Chambre au 1er étage, cuisine communautaire, four micro-ondes, réfrigérateur dans chaque chambre, entrée indépendante, stationnement, située près des écoles et centre commercial, libre immédiatement. Tél.: 862-8463.

10-12
Chambre à louer, cuisine commune, câble inclus, près de l'hôpital St-Joseph, non fumeur, endroit tranquille. Tél.: 867-8528.

11-13
Chambre avec câble, frigo, micro-ondes, buanderie, rue Durocher, endroit tranquille, 195\$ par mois. Tél.: 862-1699.

11-13
Chambre à louer près des écoles et centre commercial, buanderie, très éclairée, disponible immédiatement. Tél.: 867-8220.

11-13
Chambre à louer, rue Laval, près du centre-ville, câble, téléphone, micro-ondes, entrée indépendante, non fumeur, pas de voiture, libre immédiatement, 220\$/mois. Tél.: 868-0058.

11-13
Chambre avec poêle et réfrigérateur, câble, literie fournie et lavée, ayant accès à une grande salle avec micro-ondes et T.V. Voisin de l'Hôtel-Dieu, non fumeur, 180\$/mois, libre immédiatement. Tél.: 862-6219, heure des repas.

11

MAISONS/FERMES À LOUER

À St-Ludger, bungalow, 3chambres, grandes pièces, sous-sol fini, avec remise, grand terrain, libre immédiatement. Tél.: 1-800-779-2100.

9-11
Route 132, maison neuve à louer, peinture intérieure nouvelle, 4 chambres à coucher, 2 salles de toilette complètes, garage pour 2 autos, disponible le 1er juin 1998 ou 1er juillet. Tél.: 862-6629.

9-11

À St-André, au centre du village, grande maison à louer, libre immédiatement. Tél.: 418-854-1457, demandez Gilles.

10-12
Beaucoup de maisons à louer, constructions récentes, avec grand terrain et cabanon, à proximité de R.D.L. À partir de 475\$. Faites vite! Tél.: 867-1776.

10-12
Maison ancestrale avec atelier + remise pour voiture, située à 25 km. de R.D.L., très propre, libre immédiatement. Tél.: 862-9675, après 17h ou laissez message.

11-13

GARAGES 180

À VENDRE OU À LOUER: garage avec un grand terrain commercial, situé à St-Antoine. Tél.: 862-6013.

8-11

LOCAUX COMMERCIAUX 200

Entrepôts et bureaux à louer. De 1,000 à 10,000 pi. Peut être subdivisé. Situés près du centre commercial. Tél.: 867-2430.

1JNO

À louer, restaurant-terrace licencié. Tout équipé, 120 places, très propre et bien situé à Cacouna. Tél.: 862-0109.

9-11

LOCAL COMMERCIAL 200

1000 pi², au 417 Lafontaine Ancien Salon de coiffure À côté de Vidéo Plus Demander Daniel Pomerleau Au 862-9439 (Le soir)

06-05937-11

Espace commercial ou à bureaux. 1800 pi.ca. Coin Lafontaine et Hôtel-de-Ville, chauffé, éclairé, climatisé, ascenseur, peut être aménagé au goût du client, prix compétitif. Pour plus amples informations: 862-6703.

10-12

MAISONS À VENDRE 300

Directement du propriétaire, maison unifamiliale 28x40. Extérieur en briques, 4 chambres à coucher, 2 salles de bain. Planchers de bois franc. Sous-sol fini. Entrée asphaltée. Terrain paysagé 100x164. Garage 14x24. Tél.: 867-1895.

9-11
Semi-détaché situé à St-Antoine, secteur tranquille, plusieurs rénovations récentes, 3 chambres, sous-sol aménagé, cabanon 12 x 10. 58 000\$. Tél.: 867-4805.

6-11

PARADIS & ASSOCIES

Courtier immobilier agréé

205, RUE DES CHÊNES, RIVIÈRE-DU-LOUP, 862-9039

Rivière-du-Loup: Secteur St-François, résidence rénovée, 2 c.c., grande salle familiale avec combustion lente. **Près de tous les services!*

Rivière-du-Loup: Bungalow très propre, 4c.c., patio en bois traité, remise idéal 1er investissement. Bien mieux qu'un logement!

Rivière-du-Loup: Rue Léveillé, jumelé, 3 c.c., sous-sol terminé, grand patio, cabanon. Secteur intéressant jeune famille. Demandez une visite!

Rivière-du-Loup: Rue Témiscouata, maison ancestrale avec plusieurs de ses boiseries à un prix la rendant facilement accessible. **Prix: 52 000\$**

Cacouna: Située au coeur du village, coquette maison avec cachet d'antan, 4 c.c., plusieurs rénovations ont été effectuées. **Prix: 69 000\$**

2 logements, construction neuve, très bien situé, près du centre-ville, idéal pour propriétaire-occupant ou jeune investisseur. Acheteur sérieux seulement. Tél.: 862-5225, après 18h.

11-13
Occasion d'affaires: 2 immeubles locatifs à Rivière-du-Loup (4 et 3 logements) vendus ensemble ou séparément. Tél.: 867-1200.

11-13

CHALET À VENDRE 330

Franchise disponible pour centre commercial, 50 000\$, inventaire, inclus, comptant requis 20 000\$. Tél.: 819-372-0888, le jour ou 514-568-3565, le soir.

11-16

TERRAINS 360

A VENDRE



Directement du propriétaire

Très jolie résidence, située sur la rue St-Georges à Cacouna, terrain bien aménagé, vue sur le fleuve, garage 16 X 30. Four encastré, plaque chauffante, lave-vaisselle inclus.

Pour plus d'informations: M. Roch Rioux: 868-1075 06-21346-11

Maison située dans un endroit tranquille, avec piscine, garage, grand terrain, sous-sol demi-fini, 2 portes patios. Très belle occasion. Tél.: 868-0963.

9-11
Dans le village de St-Hubert, petite maison 24x24, fondation neuve, plomberie et électricité reliées. Parfait pour bricoleur. Pnx: 27 000, discutable. Tél.: 497-1514.

10-12

À VENDRE



Maison style ancestrale, 11 1/2 pièces avec garage de 2800 pieds carrés. Située centre-ville. Acheteur sérieux seulement. Pour informations: 867-4995 (le soir seulement).

06-2092/4 10

875, Rang Bellevue, St-Jean-de-Dieu, intérieur refait à neuf, toit cathédrale, terrain 150x200, si intéressé: 963-2040, le soir.

10-12
Aubaine! Maison, 3 chambres, sous-sol aménagé, remise à neuf, située à Cacouna, sous le prix de l'évaluation: 62 000\$, ferme. Faut vendre! Tél.: 867-1776.

10-12
À vendre ou à louer, duplex de 5 1/2 pièces + sous-sol et cabanon, située au 39, Léveillé, Parc Cartier. Peut être libérée rapidement. Tél.: 867-1513, le jour ou 867-4327, le soir.

10-12

À VENDRE



Duplex en construction à vendre, situé au 54 et 56 rue des Pivoines, Rivière-du-Loup, en arrière du Centre commercial. Prix compétitif. Pour information 867-5468

06-5468-47

Maison unimodulaire 16' x 46' avec patio couvert, 2 chambres, aquaduc, champ d'épuration, arpenté, avec ou sans ménage. Tout est neuf: un an. St-Modeste. Prix coûtant: 39 995\$. Tél.: 868-1791.

11-13
À vendre ou à louer, maison située dans le village de St-Hubert avec garage et grand terrain. Tél.: 497-3674 ou 724-7665.

11-16
À vendre, directement du propriétaire, belle opportunité. Vous recherchez une bonne, belle et grande propriété, dans un très beau site, réduite à un prix maximum. Tél.: 862-7166.

11-13

MAISONS À REVENUS 320

2 logements, construction neuve, très bien situé, près du centre-ville, idéal pour propriétaire-occupant ou jeune investisseur. Acheteur sérieux seulement. Tél.: 862-5225, après 18h.

11-13
Occasion d'affaires: 2 immeubles locatifs à Rivière-du-Loup (4 et 3 logements) vendus ensemble ou séparément. Tél.: 867-1200.

11-13

CHALET À VENDRE 330

Franchise disponible pour centre commercial, 50 000\$, inventaire, inclus, comptant requis 20 000\$. Tél.: 819-372-0888, le jour ou 514-568-3565, le soir.

11-16

TERRAINS 360

Terrains à vendre. Magnifique développement résidentiel, situé au village St-Antoine. Terrains de différentes grandeurs avec services d'égout sanitaire, pluvial et aqueduc. Crédit de taxes municipales sur 3 ans. Pour informations: Claude Dickner. Tél.: 418-862-9362.

23-21/98

AUTOMOBILES 400

Pulsar Nissan 1984, propre, avec toit ouvrant de la compagnie, prix raisonnable. Cherokee Sport 1985, 2 portes, 4 cylindres, 5 vitesses, prix raisonnable. Tél.: 963-5906.

10-12
Renault 5 Sport 1986, noire, 118 000 km, mécanique A-1, toit ouvrant. 850\$, négociable, très propre. Tél.: 418-851-0859.

9-11
Oldsmobile Omega 1984, couleur: blanche, très propre, prix: 1000\$. Tél.: 862-8547.

9-11
Honda Civic LX 90, automatique, peinture neuve, démarreur à distance, tout équipée, sauf air climatisé, mécanique A-1, 160 000 km. Prix: 6000\$, négociable. Tél.: 860-2047.

10-12
Hyundai Sonata 1991, blanc, 4 portes, automatique, 4 vitesses, freins, silencieux, courroie de "timing", cylindre de frein...neufs. Très propre: 2950\$. Achèterais ou prendrais échange moto style Custom. Tél.: 867-3016.

9-11
À vendre ou à échanger, contre motoneige ou V.T.T.: Ford Tempo diesel 1986. Tél.: 963-3537, demandez Valère, aux heures de repas.

9-11
Nissan Sentra 1992, très bonne condition. 5500\$. Tél.: 867-3661.

9-11
Mazda Protégé S 1995, 4 portes, seulement 37 000 km., avec balance de garantie, seulement 10 500\$ Tél.: 868-1739.

10-12
Grand Marquis LS 1992, équipement complet, très propre, mécanique A-1, un seul propriétaire. Tél.: 851-3645.

10-12
Oldsmobile Calais 1985, 2 portes, 2.5 litres, 133 000 km., avec 4 pneus d'été et 4 pneus d'hiver. Prix: 1300\$. Motoneige Bombardier Mirage 300, 1979: 600\$. Tél.: 862-3137.

11
Plymouth Belvédère II, 1966, 4 portes, transmission ordinaire, pas de rouille, pas inspection, fonctionne bien, en bonne condition: 3500\$. Tél.: 862-1849 ou 862-7797, heures de repas et soir.

11-13
À qui la chance? Plymouth Fury II, coupe sport, 77, mécanique et carrosserie A-1. Tél.: 851-3671, Francis.

11-13

CAMIONS 410

Chevy Van G-20 1994, en excellente condition. Appelez après 18h00 au 851-2471 ou 851-5061.

9-11
Camionnette Ford XL Ranger 1995, 49 000 km., cabine allongée "king cab", 5 vitesses manuelles, boîte de fibre de verre intérieure et couverture. Tél.: 859-2503.

10-12
Chevrolet 1988, "Extra cap", vert, peinture neuve, 140 000 km., 3/4 tonnes, avec équipement, super propre. A voir! 6600\$, négociable. Tél.: 867-5409.

10-12
Camion 5 tonnes Chevrolet 1976, avec plate-forme pour charger un tracteur ou autres choses. Tél.: 862-7263.

11-13

MOTONEIGES 440

Polars Indi 400 liquide 1984, en très bonne condition. Appelez après 18h00 au 851-2471 ou 851-5061.

9-11
Motoneige Formule MX XTC 1991, "long track", en parfaite condition: 2000\$, négociable. Cause: 2e motoneige. Tél.: 868-0627.

9-11
Motoneige V-K Yamaha 1994, 2400 km., très propre. Idéale pour cabane à sucre ou lots à bois. Tél.: 859-2053.

11-13
Bombardier Elan 1982, un cylindre, moteur, 250 cc., en très bonne condition et très propre. Tél.: 868-0299, demandez Michel.

11-13
Yamaha, 340 cc, "long track", 87, très propre, noir, 11 000 km., payable en 2 versements, 1100\$, passe pour sentier 98 incluse. Tél.: 862-2852.

11-13
V Max 4, 1996, garantie prolongée jusqu'en novembre 98. Siège double et simple. Chenille neuve: 6800\$. Tél.: 418-296-4610. V Max 4, 1993, impeccable, bas millage: 5000\$, négociable. Tél.: 418-589-5628.

11
Motoneige Olympic, 335 cc, un cylindre, propre, 375\$, négociable. Dodge Monaco 68, original, très propre. Tél.: 418-492-7000, après 18h.

11-13
Formula III 700 1998, avec reculons et autres accessoires en surplus: 7700\$, négociable. Tél.: 418-856-1027, après 17h.

11-13

MACHINERIES LOURDES & AGRICOLES 460

Souffleur Ber-vac, 88 p. de large. Niveleuse, 6 pi. Un set de chaîne 16x30. Pic à loin, 3 points et chargeur. "trailer" tandem 10 pi. long. Wagons tandem 8x20 pi. Achèterais range-foin pour faucheuse en bois. Tél.: 493-2209.

Tracteur Zetor 1992, 55 forces #5245, 4 roues motrices. Faucheuse-conditionneuse, motorisée International #210, moteur à essence, 4 cylindres. Râteau-soleil LELY, 4 roulettes. Tél.: 898-3216, le soir.

11-13

ANIMAUX 500

Chiots, caniches, Shih-tzu, Lhasa Apso, Schauzer, Pékinois, Cockers. Aussi plusieurs petites races mélangées avec carnet de santé, couleurs très variées. 50\$ et plus. Tél.: 418-776-5529.

5-13
Chiots épagneuls-bretons, enregistrés, parents bons chasseurs, excellents caractères. Sont également de bons chiens de compagnie. Tél.: 418-856-5480.

10-12
Jument "standarbred" enregistrée, 4 ans, couleur baie foncé, très douce, idéale pour randonnée, domptée selle et "sulky". Tél.: 867-3617.

10-12

AMEUBLEMENT 510

Poêle, réfrigérateur, laveuse et sècheuse. Tél.: 862-9953.

9-11
Plusieurs réfrigérateurs, poêles et laveuses-sècheuses usagés de différentes marques, à des prix pour tous les budgets. Tous en très bonne condition. FrigoGlacé Enr. Tél.: 868-0058.

9-11
Achat. Vente. Plus d'un bon achat poêles, réfrigérateurs, laveuses-sècheuses, mini-laveuses-sècheuses, petits réfrigérateurs, congélateurs, etc. Bonne garantie et prolongée. Une adresse à retenir: 590, Lafontaine. Tél.: 867-4264.

10-12
Laveuse portative, luton et bibliothèque, très propres, un an d'usage. Tél.: 862-7700, le soir.

11
Poêle, réfrigérateur, lave-vaisselle, laveuse, sècheuse. Cause de vente: transfert. Tél.: 862-5554, après 18h.

11-13

CHAUFFEURS(ES) DE TAXI

Demandés(es), temps plein et partiel. Avec ou sans expérience.

Faire parvenir c.v. au:

C.P. 164

Rivière-du-Loup

G5R 3Y8

06-02/963-51

AMEUBLEMENT D'OCCASION

Électroménagers

- Cuisinière
- Réfrigérateur
- Laveuse
- Sècheuse

Surplus de manufacture

- Lampe
- Table
- Etc...

Meubles de seconde main

- Salon, chambre, cuisine

Service de réparation de meubles sur estimation.

35, rue Saint-Louis

Entrepôt de Meubles Simard.

862-2887

06-00/975-01

SUPER AUBAINE

Restaurant Goldorak
303, rue Viger, rte 291
Saint-Épiphanie
20 minutes à l'est de Rivière-du-Loup



- Restaurant 60 places
- Salle de réception (150 places)
- Terrasse (30 places)
- Bar le Krater (66 places) s.s.
- Appartement (3 1/2 (s.s.))
- Grand entrepôt (s.s.)
- Très bel équipement de cuisine et mobilier
- 69 pi de façade X 66 pi de profondeur
- Terrain de 200pi façade par 150 pi (environ)
- Belle propriété réaménagée
- Bon chiffre d'affaires
- Clientèle établie
- Relais pour motoneigiste et VTT

Raison de la vente:
Réorientation du champs d'activités à Rivière-du-Loup

Possibilité de financement

Information
418-862-9970 (bur. et fax)
418-868-0153 res.
Demandez Doris Dickner

06-03/046-11

**Achat & vente
d'antiquités**
sur rendez-vous
Meilleur prix
Coin Route 185, 1er rang, Saint-Antoine
862-9912

ACCESSOIRES DE BÉBÉS

Linge pour enfants, de la naissance à 2 ans. Très propre. Laissez à 1.00\$ le morceau. Aussi, 3 ensembles maternité à très bas prix. Tél.: 867-2063.

VÊTEMENTS

Le robe de mariée 97 avec frisons dans le bas, manches courtes bouffantes avec perles. Grandeur 10 ans. Prix 380\$. Tél.: 862-4675.

Robe de mariée avec traîne, grandeur 9-10, avec accessoires (voile, bouquet) jamais utilisée. Valeur: 1500\$, laissée à 1000\$. Tél.: 867-1280.

Très belle robe de mariée blanche avec diadème, grandeur 7 ans, à prix raisonnable. Aussi, à vendre, 2 chaises sur billes, 40\$, ch. Tél.: 862-7288.

PRODUITS AGRICOLES & BOIS DE CHAUFFAGE

JOFFRE MES SERVICES. Tu as du bois à couper et tu n'as pas de débuseuse...je suis disponible. Jean-Marc Plouffe, St-Hubert. Tél.: 497-3509.

DIVERS À VENDRE

Marché aux Puces Cartier, 109-A, Boul. Cartier. Vente + Achat. Poêles, réfrigérateurs, sets de cuisine, jeux Super Nintendo, Sega Saturne, etc. Tél.: 862-4800.

Antiquités
Achat, vente et service d'évaluation.
14 ans d'expérience.
Antiquités Rivière-du-Loup
867-2564 - 867-3208
Bertrand Gaudreau

À qui la chance d'avoir le système de son cinéma maison à très bon prix. Harmonie 5 de bosse? Tél.: 862-6603.

Ray-Creation de meubles. Camion Ford Econoline allongée 1976 750\$. 5000 panneaux d'armoires plastifiées 10\$, ch. 15 tables de salon: 30\$, ch. Armoires et vanités. Tél.: 867-1142.

A vendre: équipements de cordonnière. Aussi cuisinière et réfrigérateur, en bon état. Tél.: 867-8576 le jour et 867-3123 le soir.

Lit de massage shiatsu. Bicycle de conditionnement. Équipement de golf au complet, n'a servi que 2 fois. Wilson dyna Power. 2 étagères en mélamine. Frigidaire de comptoir. Batterie électronique Yamaha. Jeu Sega avec cassette. Lampe, plusieurs bibelots, etc. Tél.: 862-2355, le jour ou 867-1183.

Piano droit de marque "CHICKERING" (marque prestigieuse), fini noir lustré. Tél.: 495-2298.

Réfrigérateurs à produits laitiers et charcuteries, réfrigérateur à porte coulissante, congélateurs, réfrigérateurs de résidence. Lots de tablettes de métal, poêles au gaz propane de restaurant et résidence. Tél.: 867-8761.

Souffleuse Canadian Tire, 8 forces, 32". 350\$. Souffleuse Craftsman, 8 forces, 28". 375\$, négociable. Tél.: 898-2940.

****BESOIN D'ARGENT****

Prêts personnels
Hypothèques 1er et 2e rang
contactez-nous
(418) 723-2267
1-800-463-1161

Spécialisé dans les appareils électroménagers usagés, nous avons lave-vaisselles, poêles, frigos, laveuses-sécheuses. En bonne condition, avec garantie. FrigoGlacé. Tél.: 868-0058.

9-11
Achetez maintenant et économisez! Mise de côté gratuite 90 jours! Aspenite 1/4": 4.29, 7/16": 5.49, 5/8": 6.29, 1x3 8": 4.9, 2x3 8": 7.9, 2x6 8": 2.49, 12": 4.19, 2x8 12": 5.79, 2x10 16": 11.99. Styrofoam 1": 4.19, 2": 8.39. Prélini à partir de 5.49. Tuile à plafond 2"x4": 1.39. Parqueterie pré-vernée à partir de 1.19, sélect 1.59. Tuile pré-encollée: .43. En vigueur du 3 au 13 mars 98. Matériaux imparfaits...prix parfaits! Matériaux A Bas Prix Rivière-du-Loup. Tél.: 418-868-1184.

10-11
Petite entreprise dans le domaine de la décoration artisanale. Plusieurs points de vente. Peut être vendue séparément. Soit équipement et produits non finis plus droits au magasin. Deuxièmement: inventaire et fournisseur. Troisièmement: une usine déménageable. Pour informations: 418-856-4336.

10-12
Panneau de garage CEDO, isolé, en aluminium blanc, 9x7, neuf. Ensemble laveuse-sécheuse Inglis, blanches, à l'état de neuf, 4 ans d'usage. Tél.: 862-1688.

11
Lits solaires: Sunal, 34 tubes, 3 facials, tubes neufs: 6000\$, 2 ans d'usage. Sunvision, 2 facials, 26 tubes, 7pi. de long, un an d'usage: 7000\$. Le tout en très bon état. Tél.: 856-6341.

10-12
Guitare électrique Fender Stratocaster U.S.A. Guitare acoustique électrique avec equalizer Norman. Amplificateur Peavy 100 watts. Le tout comme neuf. Tél.: 862-0860.

10-12
Spécial avant Pâques InforMagic. Système complet. Pentium 233 MMX, 32 meg, SDRAM Hd 3.2 gig, CD-Rom 24x, HP 100 watts, carte de son 3D stéréo, moniteur 15" AOC, modem 56K interne, souris, tapis, clavier Win95, lecteur 1.44 Meg, prix magique: 1699.99\$ Chez InforMagic, 437, rue Lafontaine, R.D.L. Tél.: 860-2425.

10-12
Grande fenêtre à battant de 8pi x 6pi. et une de 42"x60", thermos fixe, recouvertes d'aluminium, 1990. Set de cuisine, divant-lit, lit capitaine 39" en mélamine. Tél.: 862-5955.

10-12
Planches planees de 4 côtés, coffre à outils 27 1/2" x 29" x 18", laveuse pour auto, plusieurs grosseurs de boulons, raccords, "littings", mèches à bois et diverses autres choses. Tél.: 862-5653.

11-13
Buffet, machine à coudre, set de chambre 39", causeuse, table basse et console, table de salon en verre, patins à roues alignées, jeu de dard, lampe étudiant. Tél.: 862-4056

11-13
Spécialisé dans la réparation d'appareils électroménagers usagés, nous avons à vendre, divers gros appareils tels que poêle, frigo, laveuse-sécheuse et lave-vaisselle. Tél.: 868-0058. FrigoGlacé.

11-13
Tracteur Belarus 5150, 1995, 4x4, 800 heures. Scie mobile, moteur 13 H.P., Ford Tempo GL 1991, 2.3L, 165 000 km. Motoneige Safari 1988. Tél.: 856-4712.

11-13
"Trailer" à l'état neuf, 6x12", tandem, freins électriques, groupe lumieres, capacité 22 000 livres, autres équipements. Prix à discuter. Tél.: 492-7040.

11-13
Charot (CARRAGE) de moulin à scie pour lames 1 1/4" ou 1 1/2", avec moteur 20 H.P., plusieurs lames et "avoysseur", bas prix. Tél.: 738-2849.

11-13
Séparateur Osmore, 500 gallons/heure. Réservoirs, 1000 gallons, fibre de verre. Évaporateur au bois, 3 pi. x 12 pi. Tél.: 418-354-2294.

GARDE D'ENFANTS

J'offre mes services comme gardienne, rue Hôtel-de-Ville, expérience, références. Au même endroit, serais acheteur de flûte traversière. Tél.: 860-2244.

10-11
Garderais vos enfants, à temps plein, de 18 mois à 4 ans, demeure dans St-Ludger. J'accorde beaucoup d'importance au développement psycho-moteur. Reçus disponibles. Tél.: 868-1094, Julie.

OFFRES DE SERVICES

CHASSÉ ÉLECTRONIQUE Réparation télé couleur, radio, vidéo. Nous réparons tous genres d'appareils. Service rapide. Estimation gratuite. Nettoyage de vidéo: 10\$, 27, rue Dollard. Tél.: 867-3950.

GÉNÉRALEMENT COUVERT PAR LES ASSURANCES. La "Clinique Nutri-Santé". Service professionnel de diétothérapie. Conseillère avec suivi pour régimes amaigrissants (individuel ou en groupe) et régimes prescrits (pour hypertension - athérosclérose - diabète - allergie alimentaire - constipation - diverticulose - anémie - etc.) Consultation sur rendez-vous. DIANE BOUDREAU, DIÉTÉTISTE PROFESSIONNELLE, 20, rue Du Rocher, R.D.L. Tél.: 418-867-5809.

10-11

ALCOOLIKES NONYMES
867-4603
Si vous pouvez boire et que l'alcool ne vous cause pas de problème c'est votre affaire.
Si vous voulez arrêter de boire et vous ne le pouvez pas, nous pouvons vous aider. 5-4480-1438

RE-EMAILLAGE et REPARATION. Baignoires, céramique, fibre de verre, etc. Fait sur place en une journée, couleurs disponibles. Estimation gratuite. TRAVAIL GARANTI. Bains d'époque (à pattes) ré-émailés à vendre. Tél.: 506-739-8483.

6-14
Comptabilité L.M. Enr. service de comptabilité informatisée, rapport d'impôt des particuliers et petites entreprises. Rapide et confidentiel, en 24 heures. 5 ans d'expérience. Prix: 15\$ par personne. Tél. et fax.: 867-4857.

6-11
Pour vos rapports d'impôts, si vous cherchez quelqu'un pour les faire, appelez Hélène au 862-6521 à l'heure des repas.

9-11
BUFFET L'EXPRESS ENR. Service de traiteur. Nous préparons des buffets pour toutes occasions: baptêmes, mariages, sépultures. Profitez de la variété et de la fraîcheur de nos plats. Tél.: 862-9079.

9-11
Décapage et restauration de meubles antiques. Tél.: 862-7893 ou 867-4538

9-11
Impôts personnels. Personne d'expérience offre ses services pour faire vos rapports d'impôts par informatique. Aussi, je scannerai des photos à prix modiques. Tél.: 862-4926.

9-11
J'offre mes services pour faire de l'entretien ménager dans les familles d'accueil et résidences privées. Références disponibles. Tél.: 868-0929, demandez Diane.

10-12
Nous fabriquons serviettes de bain en ratine de première qualité. À vendre à très bon prix. Contactez Confection A. Michaud. Tél.: 495-2882.

OFFRES D'EMPLOI

620

SSSATTENTION CHOCOLATSSS Vends superbes tablettes de chocolat et fais-toi beaucoup d'argent pour l'acheter un ordinateur ou autre chose dont tu rêves. Tu n'as rien à payer à l'avance et nous livrons partout au Québec en 48 heures. Services de levée de fonds disponibles. Montréal et environs: (514) 277-0083. Partout au Québec: 1-800-561-2395.

8-11
Occasion d'affaires, compagnie établie depuis 23 ans au Québec, recherche un distributeur dans le domaine de la vente, clientèle établie, investissement requis entre 4 500\$ et 8 000\$. Pour info: 1-800-779-2100, demander M. Dubé.

9-11
FINANCES. Pour Rivière-du-Loup. Préposé(e) aux prêts. Expérience en assurance et vente serait un atout. Bonne rémunération. Faire parvenir C.V. par télécopieur au 514-224-4205.

10-12
Nous sommes à la recherche d'infirmiers (ères) licenciés (ées) possédant un véhicule. Rémunération à l'acte. Faire parvenir C.V. à: 11780, Champfleury, Québec, G1J 4M2.

11-13
EMPLOIS. Poste: débroussaillier. Secteur Val d'Or (Abitibi). Durée 20 semaines (mai à sept. 98). Salaire forfaitaire (\$Ha). Logement; terrain de camping (tente ou roulotte nécessaire). Nourriture; pension (34\$/semaine). Transport et équipement non inclus. Les personnes intéressées sont priées de communiquer au bureau de: Sylviculture Laverendy Inc. 162, rue de l'Énergie, C.P. 819, Amos (Québec) J9T 3X4.

11-14
Cloutier's Machine Shop recherche un "chef d'atelier" Acad. CWB, ASME, ISO 9002. Envoyer demande en confiance à: 59, chemin Clear Lake North, Kapuskasing, Ontario, P5N 2X7. Fax: 705-335-6364.

11
OFFRE LIMITEE. Gérants et consultants demandés, temps plein, partiel, 25 ans et +. Investissement. Tél.: 1-800-561-1518.

11-16
Couturier(ère) à domicile avec expérience, doit posséder overlock 5 fils et plain. Permanent. Payé(e) à la pièce. Morceaux vanés. Bons prix. Tél.: 492-7576, laissez message.

11-13

REMERCIEMENTS

Merci mon Dieu Dites 9 fois "Je vous salue Marie" par jour durant 9 jours. Faites trois souhaits, le 1er concernant les affaires, les 2 autres pour l'impossible. Publiez cet article le 9e jour. Vos souhaits se réaliseront même si vous n'y croyez pas. Merci mon Dieu. C'est incroyable mais vrai.

M.A.C.

Merci mon Dieu Dites 9 fois "Je vous salue Marie" par jour durant 9 jours. Faites trois souhaits, le 1er concernant les affaires, les 2 autres pour l'impossible. Publiez cet article le 9e jour. Vos souhaits se réaliseront même si vous n'y croyez pas. Merci mon Dieu. C'est incroyable mais vrai.

J.L.

11

Merci mon Dieu Dites 9 fois "Je vous salue Marie" par jour durant 9 jours. Faites trois souhaits, le 1er concernant les affaires, les 2 autres pour l'impossible. Publiez cet article le 9e jour. Vos souhaits se réaliseront même si vous n'y croyez pas. Merci mon Dieu. C'est incroyable mais vrai.

M.B.

REMERCIEMENTS AU SACRÉ-COEUR

Que le Sacré-Coeur de Jésus soit loué, adoré, glorifié à travers le monde pendant les siècles des siècles. Amen. Dites cette prière 9 fois par jour pendant 9 jours. Vos prières seront exaucées même si cela est impossible. N'oubliez pas de remercier le Sacré-Coeur avec promesse de publication quand la faveur sera obtenue.

J.L.

SOEUR THÉRÈSE

Faveurs obtenues - Merci mon Dieu. Dites 9 fois "Je vous salue Marie" par jour durant 9 jours. Faites trois souhaits, le 1er concernant les affaires, les 2 autres pour l'impossible. Publiez cet article le 9e jour. Vos souhaits se réaliseront même si vous n'y croyez pas. Merci mon Dieu. C'est incroyable mais vrai.

Margot

Merci mon Dieu Dites 9 fois "Je vous salue Marie" par jour durant 9 jours. Faites trois souhaits, le 1er concernant les affaires, les 2 autres pour l'impossible. Publiez cet article le 9e jour. Vos souhaits se réaliseront même si vous n'y croyez pas. Merci mon Dieu. C'est incroyable mais vrai.

J.B.

PRIÈRE INFALLIBLE À LA VIERGE MARIE

Fleur toute belle du Mont-Carmel, vigne fructueuse, splendeur du ciel, mère bénie du fils de Dieu, assistez-moi dans mes besoins. Ô étoile de mer aidez-moi et montrez-moi ici même que vous êtes ma mère. Ô Ste-Marie, mère de Dieu, reine du ciel et de la terre, je vous supplie du fond du coeur de m'appuyer dans cette demande. (Formuler ici sa demande). Personne ne peut résister à votre puissance. Ô Marie conçue sans péché, priez pour nous qui avons recours à vous. (3 fois) Ste-Marie, je remets cette cause entre vos mains (3 fois). Faites cette prière 3 jours de suite et vous devez ensuite la publier. La faveur demandée vous sera accordée.

G.L.

REMERCIEMENTS À LA SAINTE-VIERGE

obtenue avec promesse de publier.

G.P.

REMERCIEMENTS AU SACRÉ-COEUR

obtenue. Que le Sacré-Coeur de Jésus soit loué, adoré, glorifié à travers le monde pendant les siècles des siècles. Amen. Dites cette prière 9 fois par jour pendant 9 jours. Vos prières seront exaucées même si cela est impossible. N'oubliez pas de remercier le Sacré-Coeur avec promesse de publication quand la faveur sera obtenue.

D.C.

PRIÈRE INFALLIBLE À LA VIERGE MARIE

Fleur toute belle du Mont-Carmel, vigne fructueuse, splendeur du ciel, mère bénie du fils de Dieu, assistez-moi dans mes besoins. Ô étoile de mer aidez-moi et montrez-moi ici même que vous êtes ma mère. Ô Ste-Marie, mère de Dieu, reine du ciel et de la terre, je vous supplie du fond du coeur de m'appuyer dans cette demande. (Formuler ici sa demande). Personne ne peut résister à votre puissance. Ô Marie conçue sans péché, priez pour nous qui avons recours à vous. (3 fois) Ste-Marie, je remets cette cause entre vos mains (3 fois). Faites cette prière 3 jours de suite et vous devez ensuite la publier. La faveur demandée vous sera accordée.

A.M.

RECHERCHE

Serais acheteur d'une fournaise à air chaud à l'huile en bonne condition de marche. Tél.: 418-862-1665.

9-11

Recherche set de vaisselle début du siècle de même que lampes de table antiques. Tél.: 856-1961.

11-13

J'aimerais connaître une femme libre, honnête et sincère, âgée entre 35 et 50 ans, de Rivière-du-Loup si possible. J'ai 55 ans. Tél.: 867-1973.

11

DIVERS

Femmes célibataires, appelez au 1-800-803-5565, ext. 431, 18 ans et plus gratuit.

32JNO

Ligne de rencontre de Rivière-du-Loup. Appelez 1-900-451-3443, ext. 431, 18 ans et plus. 2.99\$/min. V.E. inc.

32JNO

Après la faillite: "LA SOLUTION". Composez sans frais: 1-888-805-9019.

11

On parlera nutrition

(G.L.)Un souper-conférence animé par la diététiste-conseil, Edith Labrie, sera présenté au Pavillon-de-l'Avenir, le 25 mars, 18h00, au coût de 18 \$ le billet. On réserve au 862-6903, poste 366.

Devenez un auteur à succès avec notre cours d'écriture par correspondance. Appelez pour obtenir gratuitement notre brochure. Tél.: 1-800-267-1543. L'École de Rédaction. 530, 38e avenue McArthur, Ottawa, Ontario, K1L 6R2.

10-13
Pourquoi rester seul? Contactez l'agence de rencontre Cupidon Enr. de Rimouski. But sérieux, gens distingués, prix abordable. Confidentialité assurée. Tél.: 418-725-2490.

ESOTÉRISME

680

8 MINUTES GRATUITES. VOYANTES, TAROT, NUMÉROLOGIE. Je me présente: Justine, j'ai plus de 39 années d'expérience en voyance, mes collègues sont Nicole, Marie-Huguette et Mindy. Elles ont 30 années et plus d'expérience. NOUS SOMMES DE VÉRITABLES VOYANTES HAUTEMENT QUALIFIÉES. Vous serez surpris par l'extrême précision de nos prédictions. Cet appel pourrait changer votre vie. Amour, argent, santé, travail. Tél.: 1-900-451-5276, 24 heures. 3.79\$/min.

10-13

L'ASTRE DE LUMIERE. Consultation téléphonique. EN DIRECT tarot, voyance, numérologie, interprétation des rêves. 4.50\$/minute. 1-900-451-3444.

10-13

AVEZ-VOUS DÉJÀ CONSULTÉ de vrais clairvoyants et médiums? Et bien, venez découvrir des expériences inexplicables à la Ligne de Karonna Zannort, 26 ans d'expérience, très précise. Elle peut vous décrire et même donner votre signe. D'autres médiums et voyants très connus font partie de son équipe. Pour connaître votre avenir sans vous faire avoir, appelez le 1-900-451-9602. 18 ans +, 4.55\$/min.

11-14

Pour la première fois, l'un des plus grand voyant et tarologue est à votre service pour seulement 2.99\$/min. Il vous guidera vers votre futur. Tél.: 1-900-451-5240.

6-18

La clef du destin. Une équipe de voyants est là pour vous guider afin de reprendre le contrôle de votre vie. 4.50\$/min. 18 ans et plus. 1-900-677-2677.

6-12

Répertoire

ACCORDEUR DE PIANOS
Victor Pelletier
Accordeur de pianos. Restauration et réparations générales.
Saint-Alexandre, Kam.
326, 4e rang Est, GOL 2G0 495-2298

DÉBOSELAGE
Marcel Jean Antirouille Enr.
Débosselage-Peinture-Cirage d'auto-Voiture de courtoisie gratuite. 2 lave-autos manuels.
163, rue Fraser, R.-du-Loup 862-8892

DÉCORATION
Décoration G.L. Inc.
327, rue Lafontaine, R.-du-Loup 862-3535

JOURNAUX
Le Saint-Laurent-Portage
16, rue du Domaine, R.-du-Loup 862-1774

PENSÉE POUR AUJOURD'HUI
Assemblée Chrétienne de Rivière-du-Loup
Animateur: MM. Berval Côté et Denis Michaud
(Message enregistré) 862-7012
Sujet de la semaine:
La valeur de la croix

PNEUS
Service de Pneus Rivière-du-Loup Inc.
10, Côte St-Jacques, R.-du-Loup
G5R 2N8 862-2686
Pneus, chambre à air, auto, camion, ferme-industriel.

Nécrologie

Ouvert 7 jours
Livraison gratuite salons funéraires et hôpitaux



Maison Fleuriste

862-2115
1-800-954-7733

Toutes nos sympathies
aux familles éprouvées.

216, rue Lafontaine, Rivière-du-Loup

Léo Desjardins

Au Centre Hospitalier Régional du Grand-Portage, le 27 février 1998, est décédé, à l'âge de 71 ans, M. Léo Desjardins, retraité du C.N., époux de feu dame Marie-Anne Otis, domicilié au 55, rue St-Elzéar, Rivière-du-Loup. Le service a été chanté en l'église de St-François-Xavier le lundi 2 mars 1998 et l'inhumation au cimetière paroissial. La direction des funérailles a été confiée à la Maison Marc-André Rioux Itée, 169, rue Lafontaine à Rivière-du-Loup.

Sr Marie-Laure Gagné

A la Maison Provinciale des Soeurs de l'Enfant-Jésus, le 23 février 1998, est décédée, à l'âge de 83 ans et 10 mois, Sr Marie-Laure Gagné, en religion Sr St-Philippe-de-Neri, fille de feu M. Charles Gagné et de feu Dame Emilia Landry, domiciliée au 60, rue St-Henri, Rivière-du-Loup. Le service a été chanté à la chapelle de la Maison provinciale le jeudi 26 février 1998 et l'inhumation au cimetière paroissial. La direction des funérailles a été confiée à la Maison Marc-André Rioux Itée, 169, rue Lafontaine à Rivière-du-Loup.

M. Albert dit TOM Potvin

A l'Hôpital St-Sacrement de Québec, le 21 février 1998, est décédé, à l'âge de 82 ans, M. Albert dit TOM Potvin, époux de dame Ghislaine Guay, domicilié à Ville Vanier et autrefois de Rivière-du-Loup. Le service a été chanté en l'église de St-Patrice le mardi 24 février 1998 et l'inhumation au cimetière paroissial. La direction des funérailles a été confiée à la Maison Marc-André Rioux Itée, 169, rue Lafontaine à Rivière-du-Loup.

Rose-Aimée D'Anjou

A son domicile, le 26 février 1998, nous a quittés, à l'âge de 90 ans et 8 mois, dame Rose-Aimée D'Anjou, épouse de feu Maurice Girard, autrefois propriétaire du Théâtre-Princesse de Rivière-du-Loup, domiciliée au 343, rue Lafontaine, Rivière-du-Loup. Le service et la sépulture ont eu lieu samedi 28 février 1998 en l'église St-Patrice de Rivière-du-Loup et de la au cimetière paroissial. Elle laisse dans le deuil son beau-frère et belles-soeurs, Yolande Dompierre (Feu Robert D'Anjou), Gertrude Lachance (Feu Lionel D'Anjou), Adrien Girard (Yvette Beaulieu), Cecile Deschênes (Feu Willie Girard), Michel Rioux (Martine Pageot), sa fille Isabelle, de nombreux neveux, nièces, parents et amis. La direction des funérailles a été confiée à la Résidence Funéraire Gilles Bernier Inc., 226, rue Lafontaine, Rivière-du-Loup (Solange et Gilbert Houde, props.)

Jeanne Thériault

Au Centre Hospitalier Régional du Grand-Portage, le 24 février 1998, est décédée, à l'âge de 85 ans, dame Jeanne Thériault, épouse de feu M. Romeo Proulx, domiciliée au Pavillon Durocher St-Hubert et autrefois du Lac des Aigles. Le service a été chanté en l'église de St-Hubert le vendredi 27 février 1998 et l'inhumation au cimetière paroissial. La direction des funérailles a été confiée à la Maison Marc-André Rioux Itée, 169, rue Lafontaine à Rivière-du-Loup.

Raymond Lafrance

Au Centre Hospitalier Régional du Grand-Portage, le 27 février 1998, nous a quittés, à l'âge de 69 ans et 5 mois, monsieur Raymond Lafrance, surnomme Micket, fils de feu Charles Lafrance et de feu dame Regina Michaud, domicilié au 45, rue St-Henri, Rivière-du-Loup. Le service et la sépulture ont eu lieu lundi 2 mars 1998 en l'église St-Ludger de Rivière-du-Loup et de la au cimetière paroissial. La direction des funérailles a été confiée à la Résidence Funéraire Gilles Bernier Inc., 226, rue Lafontaine, Rivière-du-Loup (Solange et Gilbert Houde, props.)

Aline Dionne

A Rivière-du-Loup, le 26 février 1998, est décédée, à l'âge de 93 ans et 6 mois, dame Aline Dionne, fille de feu M. Joseph Dionne et de feu dame Claire Rossignol, domiciliée au Domaine de Louvois, 168, rue Fraser Rivière-du-Loup et autrefois de la rue Temiscouata, Rivière-du-Loup. Le service a été chanté en l'église de St-Ludger, le lundi 2 mars 1998 et l'inhumation au cimetière St-Patrice. La direction des funérailles a été confiée à la Maison Marc-André Rioux Itée, 169, rue Lafontaine à Rivière-du-Loup.

Rodolphe Malenfant

Au Centre Hospitalier Régional du Grand-Portage, le premier mars 1998, nous a quittés, à l'âge de 75 ans et 6 mois, monsieur Rodolphe Malenfant, époux de dame Noëlla Pelletier, domicilié au 28, rue Léveillé, Rivière-du-Loup et autrefois de Cabano. Le service et la sépulture ont eu lieu mercredi 4 mars 1998 en l'église St-Patrice de Rivière-du-Loup et de la au columbarium Gilles Bernier. La direction des funérailles a été confiée à la Résidence Funéraire Gilles Bernier Inc., 226, rue Lafontaine, Rivière-du-Loup (Solange et Gilbert Houde, props.)

Camille Lavoie

Au Centre Hospitalier Régional du Grand-Portage, le 26 mars 1998, est décédée, à l'âge de 82 ans et 5 mois, M. Camille Lavoie, époux de dame Lorraine Leclerc, domicilié au 260, rue Temiscouata, Rivière-du-Loup et autrefois de Notre-Dame du Lac. Le service a été chanté en l'église de Notre-Dame du Lac, le lundi 2 mars 1998 et l'inhumation au cimetière paroissial. La direction des funérailles a été confiée à la Maison Marc-André Rioux Itée, 169, rue Lafontaine à Rivière-du-Loup.

Origène Belzile

Au Centre Hospitalier Régional du Grand-Portage, le 2 mars 1998, est décédé, à l'âge de 75 ans et 9 mois, M. Origène Belzile, époux de dame Yvette Gauvreau, domicilié au 6, rue des Tulipes, Rivière-du-Loup. Le service a été chanté en l'église de St-Ludger le jeudi 5 mars et l'inhumation au cimetière St-François-Xavier. La direction des funérailles a été confiée à la Maison Marc-André Rioux Itée, 169, rue Lafontaine, Rivière-du-Loup.

Raymond Pelletier

Au Foyer de St-Antoine, le 2 mars 1998, est décédé, à l'âge de 87 ans et 10 mois, M. Raymond Pelletier, époux en premières noces de feu dame Alice Carrier et en secondes noces de feu dame Lucille Rioux, domicilié au 41, rue Fraserville, Rivière-du-Loup. Le service a été chanté en l'église de St-François-Xavier le jeudi 5 mars 1998 et de la au crematorium. La direction des funérailles a été confiée à la Maison Marc-André Rioux Itée, 169, rue Lafontaine à Rivière-du-Loup.

Albertine Soucy

Au Centre Hospitalier Notre-Dame-du-Lac, le 27 février 1998, nous a quittés, à l'âge de 65 ans et 4 mois, dame Albertine Soucy, épouse de monsieur Georges Roy, domiciliée au 151, Rang Turcotte, Ville Degeis. Le service et la sépulture ont eu lieu lundi 2 mars 1998 en l'église Ste-Rose-de-Degeis et de la au cimetière paroissial. La direction des funérailles a été confiée à la résidence Funéraire Gilles Bernier Inc., division Funerarium Roger Michaud, 226, rue Lafontaine, Rivière-du-Loup. (Solange et Gilbert Houde, props.)

Maria Mailloux

A son domicile, le 24 février 1998, est décédée, à l'âge de 80 ans, dame Marie Mailloux, épouse de feu M. Adrien Thibault, domiciliée au 94, rue Lafontaine, Rivière-du-Loup et autrefois de Cacouna. Le service a été chanté en l'église de Cacouna le jeudi 27 février 1998 et l'inhumation au cimetière paroissial. La direction des funérailles a été confiée à la Maison Marc-André Rioux Itée, 169, rue Lafontaine à Rivière-du-Loup.

REMERCIEMENTS DE SYMPATHIE

Agathe Bouchard Turgeon



Suite au décès de madame Agathe Bouchard Turgeon, survenu le 7 février 1998, à l'Hôpital St-Joseph de Rivière-du-Loup, ses enfants Thérèse (Omer Ouellet), Marthe (Camil Rivard), Jeanne-D'Arc (Clément Lemire), Gisèle Lavoie et ses petits-enfants remercient sincèrement toutes les personnes qui ont témoigné des marques de sympathie, soit par des offrandes de messes, envois de fleurs, affiliations de prières et assistance aux funérailles célébrées le 10 février en l'église de St-François-Xavier de Rivière-du-Loup. Veuillez considérer nos remerciements comme vous étant adressés personnellement avec l'expression de notre gratitude.

Léo Desjardins

La famille Desjardins remercie sincèrement parents et amis qui leur ont témoigné des marques de sympathie lors du décès de monsieur Léo Desjardins, survenu le 27 février dernier à l'âge de 71 ans. M. Desjardins, époux de feu Marianne Otis, était domicilié au 55, St-Elzéar, R.D.L. et retraité du C.N. Les funérailles ont eu lieu le 2 mars à l'église St-François-Xavier de Rivière-du-Loup. Veuillez considérer ces remerciements comme vous étant adressés personnellement.

REMERCIEMENTS DE SYMPATHIE

Rose-Aimée Caron



Pour le décès de Mme Rose-Aimée Caron, domiciliée à Rivière-du-Loup et autrefois de St-Mathieu (Rimouski), épouse de feu Félix Vaillancourt, survenu le 28 janvier 1998, à l'hôpital St-Joseph, vous étiez nombreux, parents et amis, pour nous apporter le réconfort et la chaleur de votre amitié. Nous voulons remercier tous ceux qui nous ont témoigné leur sympathie. Veuillez considérer ces remerciements comme vous étant adressés personnellement. Ses enfants, petits-enfants, arrière-petits-enfants ainsi que les membres des familles Caron et Vaillancourt.

REMERCIEMENTS DE SYMPATHIE



Suite au décès de M. Maurice Lévesque, survenu le 2 novembre 1997, à l'âge de 75 ans et 11 mois, les familles remercient sincèrement toutes les personnes qui ont témoigné des marques de sympathie. Veuillez considérer ces remerciements comme vous étant adressés personnellement.

Maurice Lévesque

Soccer Louperivois

(G.L.) L'organisation du Tournoi de Soccer Louperivois qui s'apprête à fêter son 10e anniversaire, tiendra son assemblée générale le 12 mars 1998, 1930, à la Maison de la Culture. Un compte-rendu de l'édition 1997 sera fait par le comité organisateur qui procédera par la suite à la période d'élections.

REMERCIEMENTS DE SYMPATHIE



Éliane Laplante
Richard



Roberte
Richard

Nous avons été profondément touchés par le réconfort que vous avez témoigné lors du décès de notre mère et notre soeur survenu les 22 et 28 janvier 1998. Nous remercions toutes les personnes, parents, amis (es), qui ont témoigné des marques de sympathie, soit par des offrandes de messes, prières affiliées, visites et assistance aux funérailles. Nous adressons un merci spécial au personnel du CHRGP de Rivière-du-Loup et aux médecins pour les bons soins prodigués. Veuillez considérer ces remerciements comme vous étant adressés personnellement.

Famille Laplante et Richard.

Nos professionnels

PROTHÈSES AUDITIVES



GILLES TREMBLAY

27, rue Plourde, Rivière-du-Loup
Tél.: (418) 862-4971 - Fax: (418) 862-4851
1-800-504-4971



optométristes

Dr. Céline Baril, O.D. La Pocatière
Dr. Langis Michaud, O.D. F.A.A.O. Saint-Jean-Port-Joli
Dr. Jean Boutin, O.D. Saint-Pamphile

Carrefour La Pocatière, 601, 1, rue, bureau 400.
La Pocatière

Tél.: 418.856-2512



Mona Godin, d.d. Denturologiste

Fabrication et réparation
de prothèses dentaires

48, rue Temiscouata
Rivière-du-Loup, Qc.
G5R 2X9 (418) 868-0464



CLINIQUE D'ACUPUNCTURE

FERNAND BÉLANGER, D.Ac.

126, rue Lafontaine, Rivière-du-Loup, G5R 3A2
Lundi au jeudi de 7h00 à 16h30
Membre de l'ordre des acupuncteurs du Québec

867-4828

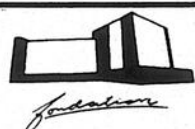

- une fondation... un héritage
À l'occasion d'un décès, on vous invite
à exprimer votre sympathie par un don
à la Fondation du C.H.R.G.P.



CLUB DE RECHERCHE D'EMPLOI
Réseau professionnel établi partout au Québec



On gagne à mieux chercher
Plus de 80% des
membres trouvent
l'emploi recherché!

867-8685
1-800-663-8685
Crekrtb@icrdl.net

Dates et événements

Production de lait

C'est sous la présidence de monsieur Clément Deschênes, que se tiendra l'assemblée générale annuelle du **Syndicat des producteurs de lait de la Côte-du-Sud**, jeudi le 12 mars, 9h30, au sous-sol de la Cathédrale de La Pocatière (salle Chanoine-Hudon)

Déjeuner-témoignage

On vous invite à un déjeuner-témoignage, samedi le 14 mars, 9h00, au Restaurant Au Sablonnet. M. Raymond Picard sera le conférencier invité et il expliquera de quelle façon **Jésus a transformé sa vie**. On s'informe au 862-7283 ou 862-4043.

Tailler ses arbres

Monsieur **Guy Langlais**, arboriculteur, et professeur oeuvrant dans la région de La Pocatière, tiendra une conférence sur une «taille bien pensée des arbres», mardi le 10 mars, 19h30, à la salle François-Pilote de l'I.T.A. Cette activité est présentée par l'organisme Eco-Vertion inc.

Fête patronale de St-Patrice

C'est samedi soir, 14 mars, 19h30, en l'église de St-Patrice, que sera soulignée la **Fête patronale de St-Patrice**, une soirée où on rendra hommage aux bénévoles de la paroisse. Au programme: mini-concert de la chorale mixte et de la chorale de jeunes et un goûter. On demande un peu de vert dans l'habillement comme prix d'entrée.

Assemblée de la Caisse Pop

La 61e assemblée générale annuelle de la **Caisse Populaire de Rivière-du-Loup** aura lieu lundi le 16 mars, 20h00, en la salle Bon-Pasteur de la Maison de la Culture. On dévoilera les éléments de l'année financière

qui se terminait le 30 novembre 1997.

Filles d'Isabelle

La réunion mensuelle des **Filles d'Isabelle, Cercle St-Patrice** aura lieu mardi le 10 mars, 20h00, aux Allées du

Centre-Ville, entrée rue St-Louis. Un souper où on recevra une invitée, sera servi à 18h00 pour tous les membres. Bienvenue à toutes.

Club de Santé Holistique

Le **Club de Santé**

Holistique du KRTB présentera sa prochaine conférence, lundi le 9 mars, 20h00, au Centre Culturel de Rivière-du-Loup. Le conférencier sera monsieur «Raymond Charest» de Rivière-du-Loup qui parlera de la «Thérapie de la réalité».

APPEL D'OFFRES

PROJET : **LES SERVICES D'ADAPTATION OSMOSE ST-ANACLET n/d : 7097**
C.R.D.I. - K.R.T.B. (St-Cyprien) n/d : 13797
CHANGEMENT DE RÉSERVOIRS DE MAZOUT SOUTERRAINS

PROPRIÉTAIRES : **Les Services d'Adaptation Osmose**
274, rue Potvin, Rimouski, Québec G5L 7P5
Tél. : (418) 723-4425 Fax : (418) 722-6113
C.R.D.I. - K.R.T.B.
101, rue de l'Église, Saint-Cyprien, Québec GOL 2P0
Tél. : (418) 963-2016 Fax : (418) 963-2617

INGÉNIEURS : **ADL EXPERTS CONSEILS INC.**
(Structure) 30, St-Paul,
(Mécanique) Rimouski, Québec G5L 1T1
(Électricité) Tél. : (418) 723-4010 Fax : (418) 723-4058

Les propriétaires demandent des soumissions pour le remplacement de réservoirs à l'huile à Les Services d'Adaptation Osmose à St-Anaclet et C.R.D.I. - K.R.T.B. (St-Cyprien).

INFORMATIONS : Les plans, devis, documents contractuels et autres renseignements pourront être obtenus au bureau de l'ingénieur à partir du **9 mars 1998** contre un dépôt non remboursable sous forme de chèque visé ou mandat-poste de cinquante dollars (50 \$) émis à l'ordre du propriétaire.

GARANTIE DE SOUMISSIONS : Les soumissions des entrepreneurs devront être accompagnées d'un chèque visé représentant dix pour cent (10 %) du montant total de la soumission, fait à l'ordre du propriétaire ou d'un cautionnement de soumission établi au même montant, valide pour une période de soixante (60) jours à partir de la date d'ouverture des soumissions.

Cette garantie de soumission devra être échangée à la signature du contrat pour une garantie d'exécution et une garantie d'obligation pour gages, matériaux et service. Lorsque ces garanties sont sous forme de cautionnement, le montant de chacune d'elles correspond à cinquante pour cent (50 %) du prix du contrat et lorsqu'elles sont sous forme de chèque visé, le montant de chacune d'elles correspond à dix pour cent (10 %) du prix du contrat.

ASSURANCE RESPONSABILITÉ : L'entrepreneur déclare qu'il détient une police d'assurance responsabilité civile de deux millions de dollars minimum (2 000 000 \$) en vigueur et s'engage à la maintenir en vigueur jusqu'à la fin du contrat.

L'entrepreneur se porte garant envers le propriétaire et s'engage à l'indemniser de toute réclamation, perte, dommage, action ou autre procédure découlant de sa faute, négligence, omission ou celle de ces sous-traitants et préposés dans l'exécution du contrat.

L'entrepreneur sera en outre responsable des dommages à la propriété découlant de grève, lock-out, conflit ouvrier, émeute et sabotage.

L'entrepreneur sera également responsable envers le propriétaire et s'engage à l'indemniser de toute condamnation et frais découlant de poursuites pour infraction à la loi commise dans l'exécution du contrat.

CLÔTURE DES SOUMISSIONS : La soumission originale dans une enveloppe cachetée et adressée au propriétaire sera reçue au bureau du 274, rue Potvin, Rimouski, jusqu'à 15 h 00, heure en vigueur localement le **26 mars 1998**. Ces soumissions seront ouvertes publiquement le **27 mars 1998** à 15 h 00, heure locale en vigueur.

Les soumissions seront remplies sur le formulaire préparé à cet effet et remises (1 original et 2 copies) dans une enveloppe cachetée portant la mention «SOUMISSION» et adressées au directeur général, monsieur Paul-Eugène Gagnon.

CONDITIONS : Seuls sont autorisés à soumissionner pour l'exécution des travaux les entrepreneurs ayant leur place d'affaires au Québec, en Ontario ou au Nouveau-Brunswick et détenant un permis d'installateur en équipements pétroliers délivré par le Ministère des Ressources naturelles.

Les entrepreneurs soumissionnaires sont responsables du choix de leurs sous-traitants, des garanties qu'ils entendent exiger d'eux, de leur solvabilité et du contenu de leurs soumissions. Ils devront s'assurer qu'ils détiennent les licences et permis requis.

Le propriétaire ne s'engage à accepter ni la plus basse, ni aucune des soumissions reçues. Le propriétaire analysera les soumissions de chaque site indépendamment. Le propriétaire se garde le droit d'accorder des contrats séparés pour chaque site et à deux entrepreneurs différents.

Une visite des lieux est prévue pour le **18 mars 1998** à **10 h 00** à St-Cyprien et à **14 h 00** à St-Anaclet. Les soumissionnaires devront se présenter à l'entrée principale où ils seront attendus par le représentant du propriétaire et l'ingénieur.

Responsable : Monsieur Paul-Eugène Gagnon, directeur général



CLUB DE GOLF ST-PACÔME INC.

OFFRE D'EMPLOI

Le Club de Golf St-Pacôme est à la recherche:

d'un DIRECTEUR D'ATELIER ou d'une DIRECTRICE D'ATELIER

Ce poste requiert des qualités démontrées d'autonomie, un sens des responsabilités et d'organisation du travail, un sens inné de l'initiative et posséder une grande aisance dans les contacts et relations inter-personnelles et une bonne connaissance du sport du golf serait un atout important.

La personne à ce poste sera responsable:

- de l'accueil des golfeurs et golfeuses à l'atelier;
- des achats et de la vente d'équipements de golf;
- de la location d'équipement et de voiturette;
- des réservations de départ;
- des réparations d'équipement;
- des cours de formation aux membres et participer à la formation des jeunes golfeurs;
- des autres tâches connexes.

Autres critères:

- Bonne connaissance en comptabilité
- Posséder au moins 3 ans d'expérience comme professionnel de golf ou assistant.

La rémunération est compétitive et reliée à votre expérience et votre compétence.

Faire parvenir votre curriculum vitae avant le 20 mars 1998 au:

CLUB DE GOLF ST-PACÔME INC.

A/S ATELIER

40, rue William, C.P. 38

St-Pacôme, Kam.

GOL 3X0

P.S.: Aucun accusé de réception ne sera acheminé avant l'étape de la présélection

OFFRE D'EMPLOI

Info-Gestion est une entreprise informatique qui développe, exclusivement pour ses partenaires, des logiciels intégrés pour la comptabilité, la distribution et le prix de revient.

Pour répondre aux besoins de ses partenaires, Distributions Paul-Émile Dubé Ltée, Distributions B.T.L inc., Distributions Jean-Paul Imbeault inc., toutes des entreprises spécialisées dans la distribution alimentaire et Moulage Sous-Pression AMT inc. un important fabricant de pièces en aluminium au Québec, Info-Gestion est à la recherche de candidat aux postes suivants:

1 programmeur	1 analyste-programmeur	Particularités
<p>La fonction: Développement et modification de programmes selon les besoins des utilisateurs - Contrôle de la qualité et de la performance des programmes - Mise à jour continue des manuels techniques et de référence - Agir à titre de personne-ressource pour le support technique</p> <p>Les exigences - D.E.C. en informatique - 2-3 ans d'expérience pertinente</p>	<p>La fonction - Étude et analyse des besoins - Développement et modification de programmes - Supervision de la programmation, de la validation des programmes et de l'élaboration de la documentation - Implantation des systèmes et formation des usagers</p> <p>Les exigences - B.A.C. en informatique de gestion - 4-5 ans d'expérience pertinente</p>	<p>- Connaissance des besoins d'une entreprise oeuvrant dans le secteur de la fabrication et/ou de la distribution. - Bonne maîtrise des environnements Dos-Unix. - Familier avec des logiciels qui traitent en particulier de la gestion des inventaires, du transport, de routes de distribution, de contrôle administratif et de la fabrication.</p>

- Le lieu de travail est situé à Trois-Pistoles et vous aurez à vous déplacer à St-Cyprien, Alma, Carleton et Mont-Joli.
- Le salaire et les avantages sociaux sont établis en fonction de l'expérience. Si vous êtes intéressé par l'un ou l'autre de ces postes, faites parvenir votre curriculum vitae d'ici le 20 mars 1998, en indiquant clairement le poste que vous convoitez, à l'adresse suivante:

Distributions Paul-Émile Dubé Ltée
Service des ressources humaines
439, Notre-Dame-Est
Trois-Pistoles (Québec)
GOL 4K0

Coup d'oeil régional



Pierre



Claude



Steeve



Claudette



Nathalie



MULTI-ARTS

Mme Ginette Potvin, propriétaire de Multi-Arts à Rivière-du-Loup invite tous et chacun à vous inscrire à l'un des différents ateliers de mars. Pour information: 868-0855.

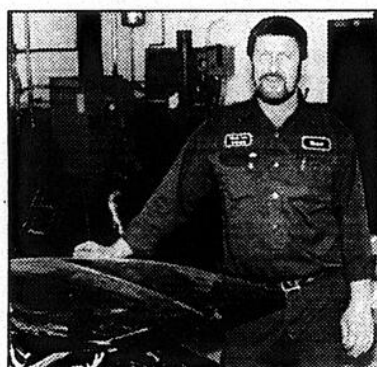

LE CHEF DE FILE DE L'ANTIROUILLE

M. Marcel Jean, propriétaire de Marcel Jean Antirouille, Le Carossier, vous offre plus d'un service que se soit réparation d'accident, peinture, antirouille ou autres, venez le rencontrer, il se fera un plaisir de faire un estimé.



CÔTÉ & GODBOUT

Dany et Charles sont prêts à vous recevoir dans leur nouveau décor. L'été s'en vient et les rénovations aussi. Venez rencontrer Charles & Dany de chez Côté & Godbout pour connaître les nouveautés...



MOTS CROISÉS, PLEIN LA VUE

Gagnante du mois de février au concours "Mots croisés", Mme Laurence Lévesque de Trois-Pistoles s'est mérité une paire de lunettes solaires de chez Michel Rouleau opticien de Rivière-du-Loup. M. Eric Dumas lui a remis son prix.



CLINIQUE DE PHYSIOTHÉRAPIE

Une nouvelle clinique de physiothérapie a récemment ouvert ses portes à Rivière-du-Loup (à la Clinique médicale Frontenac). Madame Sylvie Bussièrès, physiothérapeute qui compte 10 ans d'expérience saura soulager vos douleurs. Inf.: 860-2543. (24, rue Frontenac, Rivière-du-Loup)

Reemax de l'Estuaire

PREMIER DEVANT VOTRE MAISON

NOUVELLE ADRESSE



Maucice Bélanger,
Yves Blanchet
et André Lévesque
vous attendent au

320, LAFONTAINE
RIVIÈRE-DU-LOUP
G5R 3A8
Tél.: 867-2002



J.M. BASTILLE INC.
Acier - Steel

Une entreprise dynamique et en pleine expansion oeuvrant dans la distribution d'acier est à la recherche de

SOUDEURS

Principales fonctions:

- Coupage et soudage
- Fabrication de pièces
- Entretien des équipements
- Toutes autres tâches connexes

Exigences:

- D.E.P. en soudure
- 2 à 3 ans d'expérience
- Capacité à utiliser:
 - une soudeuse semi-automatique
 - une soudeuse à baguette
- Savoir lire des plans et croquis

2 postes disponibles (40h/sem.)

Faites parvenir votre curriculum vitae, avant le 18 mars 1998 à :

Dossier : Soudeur
J.M. Bastille inc.
C.P 744
Rivière-du-Loup (Qc)
G5R 3Z3

06-04029-11



J.M. BASTILLE INC.
Acier - Steel

Une entreprise dynamique et en pleine expansion oeuvrant dans la distribution d'acier est à la recherche de :

JOURNALIERS

Principales fonctions:

- Réception, déchargement et classement de fer
- Préparation et chargement des commandes
- Toutes autres tâches connexes

Exigences:

- Diplôme de secondaire V
- Esprit d'initiative
- Capacité à lire un ruban à mesurer
- Aptitudes à utiliser:
 - un pont roulant électrique
 - un camion-remorque
 - un chariot élévateur
 - un chalumeau et autres équipements.

2 postes permanents disponibles (40h/sem.):

- l'un de jour (8h à 17h)
- l'autre de soir (13h à 22h)

Faites parvenir votre curriculum vitae, avant le 18 mars 1998 à :

Dossier: JFN
J.M. Bastille inc.
C.P. 744
Rivière-du-Loup (Qc)
G5R 3Z3

06-04030-11



PROVINCE DE QUÉBEC
MUNICIPALITÉ DU VILLAGE DE
L'ISLE-VERTE

AVIS PUBLIC

EST PAR LES PRÉSENTES DONNÉ PAR LE SOUSSIGNÉ, GUY BÉRUBÉ, SECRÉTAIRE-TRÉSORIER

DE LA SUSDITE MUNICIPALITÉ, QUE :

1. Le Conseil des maires de la Municipalité régionale de comté de Rivière-du-Loup a examiné et approuvé par l'adoption de la résolution numéro 98-046-C, adoptée lors de la session régulière tenue le 19 février 1998, le règlement suivant:

Règlement numéro 303-1 aux fins de modifier le règlement numéro 236 intitulé "Règlement de zonage" de façon à:

- Permettre les casse-croûte temporaires dans la zone H-104;
2. Le certificat de conformité de la Municipalité Régionale de Comté de Rivière-du-Loup a été délivré en date du 27 février 1998 en vertu des dispositions de la Loi sur l'aménagement et l'urbanisme;
 3. Le règlement numéro 303-1 est en vigueur depuis le 27 février 1998;
 4. Une copie de ce règlement est disponible pour consultation au bureau du secrétaire-trésorier de la Municipalité du Village de l'Isle-Verte situé au 141, rue St-Jean-Baptiste.

DONNÉ À L'ISLE-VERTE, CE JEUDI 5 MARS MIL NEUF CENT QUATRE-VINGT-DIX-HUIT (1998)

Guy Bérubé

GUY BÉRUBÉ
SECRÉTAIRE-TRÉSORIER

06-03114-11

Multi-Défis informe ses membres

L'Association Multi-Défis invite ses membres et la population en général à sa soirée d'information sur «les droits de la personne», avec un représentant de la Commission, mercredi, 11 mars 1998, 19h00, à la Coop du Vieux Manège, 26, Joly.

La Société d'Horticulture parlera des roses

La Société d'Horticulture de Rivière-du-Loup présentera sa prochaine rencontre, mercredi le 11 mars, 19h30, à l'auditorium de la Maison de la Culture. A cette occasion, monsieur Michel Auger de l'ITA parlera de la culture de la rose.

Brunch de l'Inter-Jeunes

L'Inter-Jeunes de Saint-Epiphanie présentera son brunch annuel, dimanche le 15 mars, 11h00, au Centre des loisirs de Saint-Epiphanie. Les billets sont en vente au 862-7085.

OFFRE D'EMPLOI

Poste: Agent(e) d'intégration

Description de tâches:

Auprès de la clientèle présentant une déficience intellectuelle:

- planification, organisation et réalisation d'activités visant l'intégration sociale;
- accompagnements individuels dans diverses activités d'intégration sociale (ex.: cinéma, activité sportive, etc...);
- soutien civique et supervision dans la réalisation de certaines activités domestiques (ex.: épicerie, tâches ménagères, etc...);
- toutes autres tâches demandées par le coordonnateur.

Exigences:

- D.E.C. en éducation spécialisée ou combinaison de formation et d'expériences équivalentes;
- posséder une automobile.

Conditions de travail:

- contrat d'une durée d'un an;
- 35 hres/semaine (disponibilité le soir et les fins de semaines);
- taux horaire: 11,00\$ / hre;
- disponibilité immédiate.

Faire parvenir votre curriculum vitae avant le 12 mars 1998 12h00 à:
Association Multi-Défis
26, rue Joly
Rivière-du-Loup, Qc
G5R 3H2

06-05858-11

POUR EN SAVOIR PLUS

SAINT-LAURENT PORTAGE

RE/MAX DISCO



06-05935-11

Domaine près de la rivière. Beaucoup de cachet, cette propriété peut offrir plusieurs possibilités: auberge, gîte du passant, bar, spectacle, etc...Près de la frontière N.B. côté Québec. A voir! (Roberto)

CABANO: 854-1977

RE/MAX DE L'ESTUAIRE INC.

Cabano Nouvelle adresse
30, rue Barabé, G0L 1E0 302, Latontaine
854-1977 Rivière-du-Loup, Québec G5R 3A8
Télécopieur: 854-1977 867-2002 - Fax: 867-5577

PERSONNE N'A LA FORCE DE RE/MAX

 Gaston Dionne Courtier président 1-800-295-8144	 Maurice Bélanger Agent immobilier affilié 867-8671	 Yves Blanchet Agent immobilier affilié 867-3736	 Roberto Laplante Agent immobilier affilié 854-1977	 André Lévesque Agent immobilier affilié 867-8270
---	---	--	---	--

 St-Antoine: Rue Principale: résidence 4 c.c., fonctionnelle, endroit intéressant, près des services. (Yves)	 St-Joseph: Rang 4 Ouest: très belle résidence, 3 c.c., finition supérieure, à 6 km de la Route 20. (Yves)	 St-Hubert: Lac St-François: chalet habitable à l'année, 3 c.c., grand terrain, site de villégiature accessible 12 mois. (Yves)	 Rivière-du-Loup: Boul. Thériault: belle résidence, 3 c.c., avec revenu s.sol. très bien située. (Yves)	 St-Alexandre: Rue Principale: résidence ancestrale, 7 c.c., zonée résidentielle et commerciale, grand terrain aménagé. (Yves)
 Rivière-du-Loup: 9 - 9-B, Ste-Anne - 1 log, 7 1/2 chauffé, éclairé - 1 log, 4 1/2 chauffé, non éclairé. (Maurice)	 Rivière-du-Loup: Rue Taché: résidence 3 c.c., avec local commercial. (Maurice)	 Notre-Dame-du-Portage: Route de La Montagne: résidence de prestige, 2 chambres, terrain boisé. (Maurice)	 St-Antoine: Résidence moderne avec foyer, 2 c.c. (Maurice)	 Cabano: Sous-sol aménagé, 3 chambres à coucher, plancher bois franc, secteur de choix. (Roberto)
 Lac des Aigles: Bâtiment Hôtelier, salle de 123 places, 10 chambres, rénové en 1991. Bonne affaire. (Roberto)	 St-Louis du Hal Hal: Épicerie, dépanneur, bien situé, bon potentiel, près de la Route 185. (Roberto)	 Près du Lac Gerry: Maison 1 1/2 étage, rénovée, grand terrain 8,5 acres. Prix: 35 000\$. (Roberto)	 Cabano: Duplex très propre, revenu intéressant, idéal pour acheteur occupant. (Roberto)	 Notre-Dame-du-Lac: Magnifique résidence à paliers, 3 chambres à coucher, construction récente. (Roberto)

06-05935-11



Municipalité de Saint-Épiphane
280, rue Bernier, Case postale 69
Saint-Épiphane (Québec)
G0L 2X0

Téléphone: (418) 862-0052
Télécopieur: (418) 862-7753

1843-1993
140 ans de vie municipale

OFFRE D'EMPLOI DIRECTEUR(TRICE) GÉNÉRAL(E) ET SECRÉTAIRE-TRÉSORIER(ÈRE)

La Municipalité de Saint-Épiphane est présentement à la recherche d'un(e) directeur(trice) général(e) et secrétaire-trésorier(ère).

NATURE DU POSTE

- Fonctionnaire principal de la Municipalité
- Emploi permanent à temps plein

Sous l'autorité du Conseil, le directeur général et secrétaire-trésorier est responsable de l'administration de la Municipalité et à cette fin, planifie, organise, dirige et contrôle les activités de la Municipalité.

QUALIFICATIONS REQUISES

- Détenir un diplôme d'études collégiales en techniques administratives et/ou posséder une expérience de travail pertinente d'au moins 3 ans dans le domaine municipal;
- Posséder une très bonne connaissance des fonctions et devoirs de greffe et de trésorerie en milieu municipal.
- Bonne connaissance des principes comptables municipaux, des technologies informatiques, des lois et structures municipales, de la gestion de bureau et de la supervision du personnel;
- Avoir une grande disponibilité;
- Avoir une habileté certaine à communiquer avec le public par écrit, en personne et/ou par téléphone.

TRAITEMENT

Le traitement sera établi en fonction de l'expérience, des qualifications et de la scolarité.

DATE D'ENTRÉE EN FONCTION
07 avril 1998

Toute personne intéressée par le poste doit faire parvenir sa candidature accompagnée de son curriculum vitae au plus tard le 20 mars 1998, à l'adresse suivante:

COMITÉ DE SÉLECTION MUNICIPALITÉ DE SAINT-ÉPIPHANE
280, rue Bernier, C.P. 69
Saint-Épiphane (Québec) G0L 2X0
Téléphone: (418) 862-0052

06-03112-11

Les annonces classées, ça rapporte.

862-1774

SAINT-LAURENT PORTAGE

NOUVEAU!
Un merveilleux site d'habitations avec vue imprenable sur le fleuve et la ville.

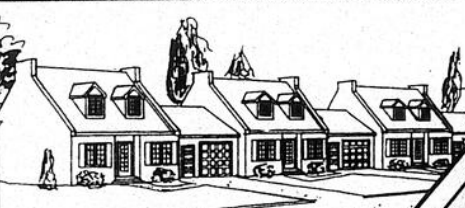

PROJET LESCALE

MAISONS - CONDOS PRÉ-VENTE

Économisez jusqu'à **10 000\$**

Faites vite, téléphonez à (418) 862-9985

LOUTON LTÉE
CONSTRUCTIONS

Améliorez votre qualité de vie

De plus participez à notre tirage...
Vous pourriez gagner jusqu'à **3 000\$** en argent comptant.

Cette offre prend fin le 30 mars

170 D, Boulevard Hotel-de-Ville, Rivière-du-Loup,

06-03136-11



Province de Québec
Ville de Rivière-du-Loup

AVIS PUBLIC

Avis public est par les présentes donné par Me Georges Deschênes, o.m.a., avocat, greffier de la Ville de Rivière-du-Loup, que le règlement numéro 1165-3 amendant le plan de zonage du règlement de zonage numéro 997, du 25 mars 1991, afin de modifier certaines dispositions pouvant nécessiter l'approbation des personnes habiles à voter, adopté lors de la séance du lundi 19 janvier 1998, a reçu :

1. L'approbation requise des personnes habiles à voter sur le règlement numéro 1165-3, le 2 février 1998;
2. L'approbation requise de la MRC de Rivière-du-Loup le 19 février 1998, par sa résolution numéro 98-044-C;
3. Que le secrétaire-trésorier de la MRC de Rivière-du-Loup a émis pour ce règlement le certificat de conformité requis par l'article 137.3 de la Loi sur l'aménagement et l'urbanisme le 27 février 1998;
4. Qu'en conséquence, le règlement numéro 1165-3, du 19 janvier 1998, est entré en vigueur le 27 février 1998.

Toute personne intéressée peut prendre connaissance du règlement numéro 1165-3 à mon bureau, à l'hôtel de ville, 65, rue Hôtel-de-Ville ou en obtenir copie du lundi au vendredi, de 8 h 30 à 12 h 00 et de 13 h 30 à 16 h 30.

Donné à Rivière-du-Loup,
ce 4 mars 1998

Le greffier,
Georges Deschênes, o.m.a., avocat

06-5934-11

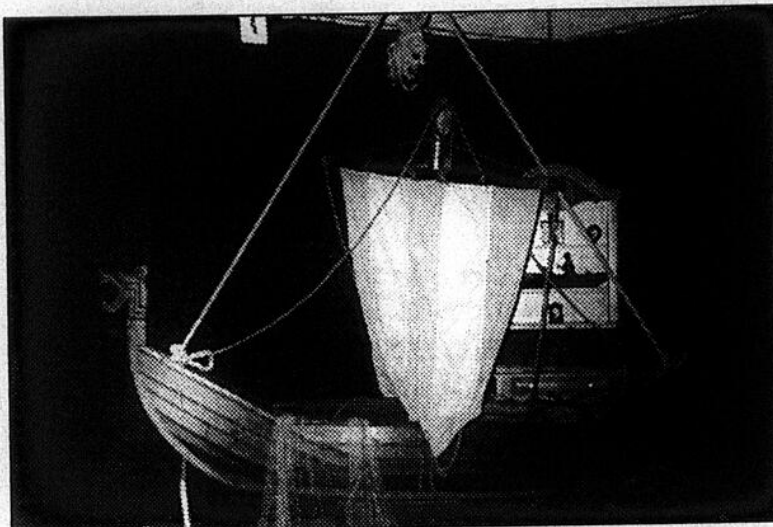

Cette réplique du Drakkar a mérité le prix du public à Anthony Voyer.

Anthony Voyer reçoit d'autres honneurs

(G.L.) Plus de 3 000 personnes ont participé à l'activité «portes ouvertes» de l'Expo-Meubles 1998 de Victoriaville. Fait à souligner, le premier prix «choix du public» a été remporté par Anthony Voyer de Rivière-du-Loup, finissant dans l'option finition de meubles de l'École du Meuble et du bois d'oeuvre de Victoriaville.

L'année dernière, Anthony avait remporté le 1er prix de l'exposition avec la création et la fabrication d'un meuble «audio». Cette année, on dit que même Yves Mondoux, président honoraire de l'événement, a été fortement impressionné par la réplique du «Drakkar» telle que conçue par Anthony Voyer. Ce jeune talent de chez-nous sera disponible pour du travail en région à la fin de la présente année scolaire.

RODÉO-COUNTRY BÉNÉVOLES DEMANDÉS

Le Rodéo-Country de Rivière-du-Loup est à la recherche de bénévoles pour son organisation de juillet 1998.

Si intéressé, téléphonez au **862-6354**.

06-05917-10

COMMISSION SCOLAIRE
DE RIVIÈRE-DU-LOUP

Une porte ouverte sur un
présent plein d'avenir!



«J'AIME MON TRAVAIL, LE CONTACT AVEC LE PUBLIC. C'EST QUELQUE CHOSE DE SPÉCIAL... ÉTUDIER, POUR MOI, EST TOUT AUSSI IMPORTANT. IL FAUT POUVOIR S'ADAPTER À NOTRE MONDE EN CHANGEMENTS. JE VEUX AVOIR LE POUVOIR DE CHOISIR MA VIE.»
CATHIE

CENTRE D'ÉDUCATION DES ADULTES DE RIVIÈRE-DU-LOUP
30, rue Delage
Rivière-du-Loup (Québec)
G5R 3N8

Inscrivez-vous sans tarder
au (418) 862-8277

06-03139-11

Concept: Communications du Glaive

VOS REMORQUEURS DE CONFIANCE

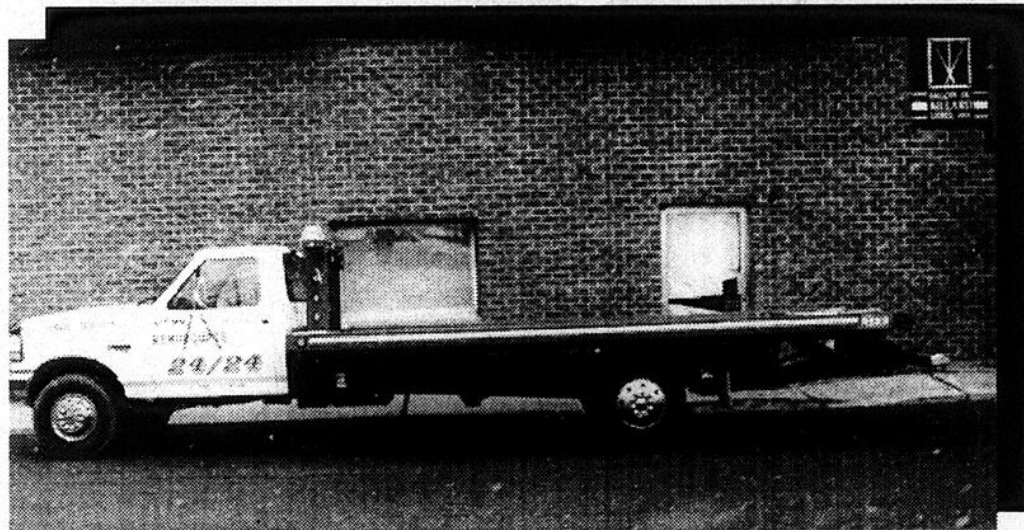

REMORQUAGE J.T. 24 / 24 ENR.

JULES, STEEVE ET RÉGIS THIBAUT

- Courte et longue distance
- Déverrouillage de portes
- Plate-forme
- Transport général
- Démarrage d'appoint

Nous effectuons ces services dans un rayon de 100km

4, Rang 1, Sant-Antonin et maintenant
116, rue Hôtel-de-Ville, Rivière-du-Loup
862-8224

06-3681-11

DES MAINS D'EXPERTS POUR VOTRE MAISON

Construction
Martin Ouellet
 Entrepreneur général
 - Rénovation - Construction - Résidentiel - Commercial
 Spécialiste: structure, finition intérieure et extérieure
Estimation gratuite
 122, route de l'Église, St-Pierre-de-Lamy
 Martin Ouellet (418) 497-2567
 Fax: (418) 497-3087



Les Entreprises
André Viel inc.
 Entrepreneur en plâtre et peinture
 193, rue Principale, Cacouna
862-8488

CÉRAMIQUE ROLAND **Dupont**
 ENTREPRENEUR EN CÉRAMIQUE
 Vente & pose de céramique marbrée
 Plus de 2000 échantillons disponibles
 Salle de bain, cuisine, entrée, salon
 344, boul. Thériault, Rivière-du-Loup - **862-9534**

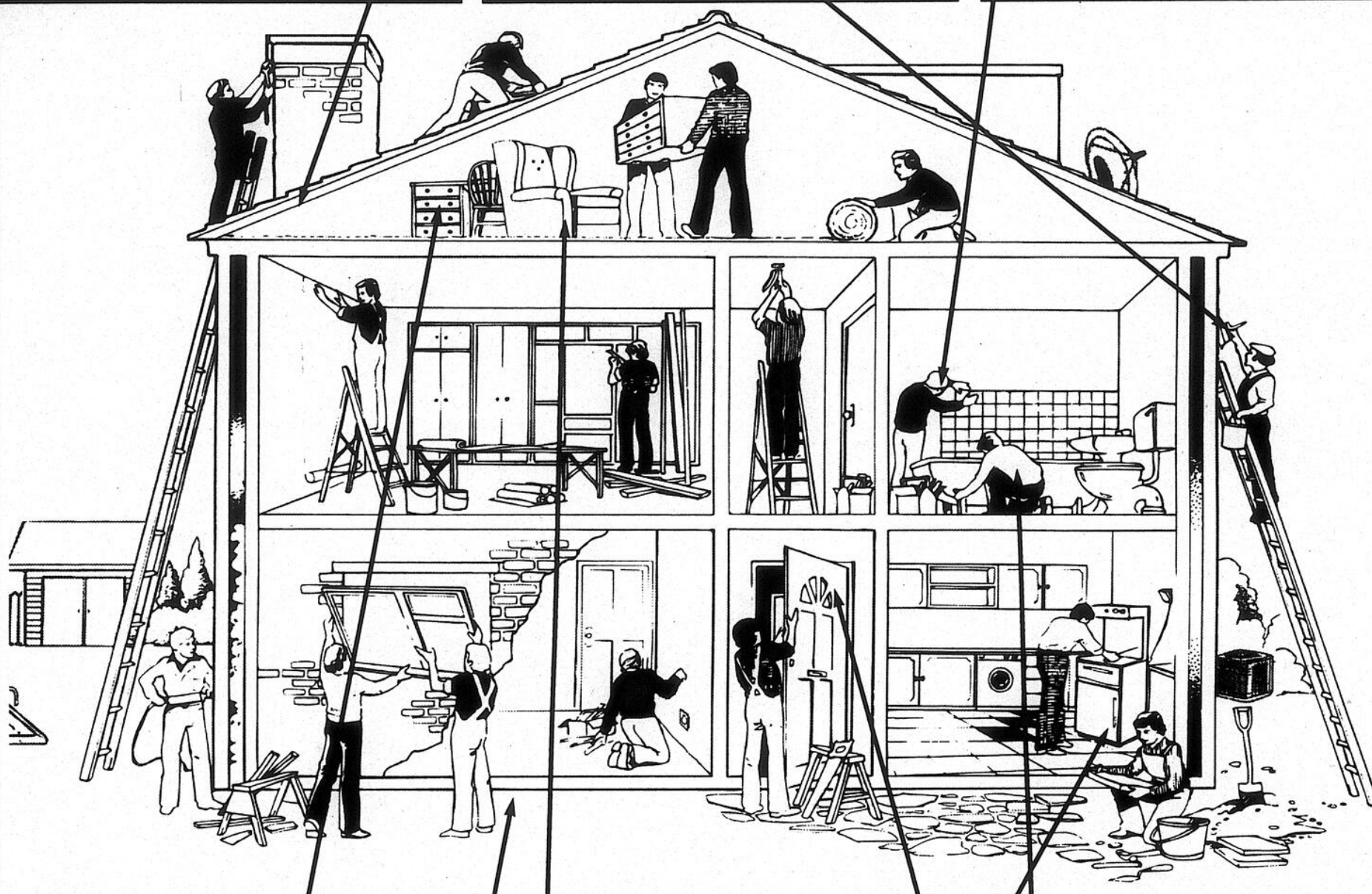

(418) 898-3169  (418) 898-3169
J-F Fournelle
 Ébéniste
 Finition française et autre restauration (finition au tampon)
 Marqueterie - Meubles sur mesure
 Réplique d'antiquité
 455, Rang 2 Est, Saint-Éloi (Québec)

POUR UN GRAND MÉNAGE
Pensez rembourrage
 (418) 498-2950
DENIS BÉRUBÉ
 Rembourreur
 Vente de tissu, cuvette et foam
 Résidentiel & commercial
 113, route 230, Saint-philippe-de-Néri



LIONEL LAGACÉ
 Plomberie & chauffage
 Dépositaire et installateur de filtreurs à eau
 Vente, installation et réparation
 de pompes à eau
 Résidentiel et commercial
 - Estimation gratuite.
 126, route 293, Saint-Cyprien, 963-2737



Fondations de tous genres et assises... Estimation gratuite.
 Pelletier et Normand Charron Props.
Les Fondations Charron Pelletier inc.
 107, rue Pierre-Bellisle Tél.: 418-963-1919
 Saint-Cyprien, Qc Fax: 418-963-6556
 GOL 2PO



Réjean Lévesque
 Service enr.
 Réparation d'appareils ménagers
 de toutes marques, ainsi que micro-ondes
VENTE ET ÉCHANGE
 (418) 868-5465 Région Rivière-du-Loup
 (418) 492-9236 Région du Kamouraska
 252, rue Principale, Sainte-Hélène



PORTES MULTY
 Nous sommes accrédités par la régie du bâtiment
 Entrepreneur spécialisé
 Spécialités: Portes de garages
 (dispositif d'ouverture automatique)
 Portes et Fenêtres
 Résidentiel-Commercial-Industriel
 Estimation gratuite- Service 24hrs 7jours
 336, rang 2 Est, Saint-Alexandre, 495-2512

Sobeys ™

*C'est le service
qui fait la différence!*

INCROYABLES!



BROCOLI
Produit des États-Unis
Grosneur 14

99¢
ch.

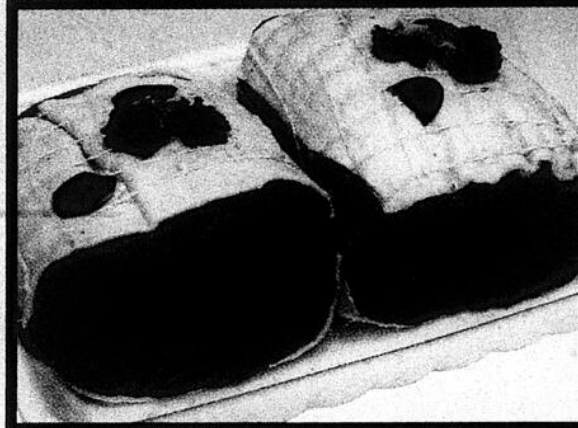

**RÔTI FRANÇAIS BARDÉ
DE GRAS DE PORC**
Boeuf catégorie A
ou USDA Select
Emballage super écono

1.99
lb
4,39 \$ kg



**PAPIER HYGIÉNIQUE
«DOUCELLE»**
12 rouleaux

1.99
ch.



**CAFÉ MOULU
«MAXWELL HOUSE»**
1 kg

6.99
ch.



**À L'ACHAT D'UNE PIZZA 12"
À PRIX RÉGULIER, SAVEUR AU CHOIX**

**OBTENEZ LA
2^e POUR 1.99 \$**

sur présentation de ce coupon

ACHETEZ UNE PIZZA 12" ET OBTENEZ-EN
UNE AUTRE POUR :
Saveur au choix
Valable jusqu'au 14/03/1998.
SC 3112

1.99 \$

254, BOUL. HÔTEL-DE-VILLE, RIVIÈRE-DU-LOUP TÉL. : (418) 862-7861
Spéciaux en vigueur du dimanche 8 mars au samedi 14 mars 1998

Le CONCOURS 150^e ANNIVERSAIRE MASSEY FERGUSON

« On vous donne des ailes »

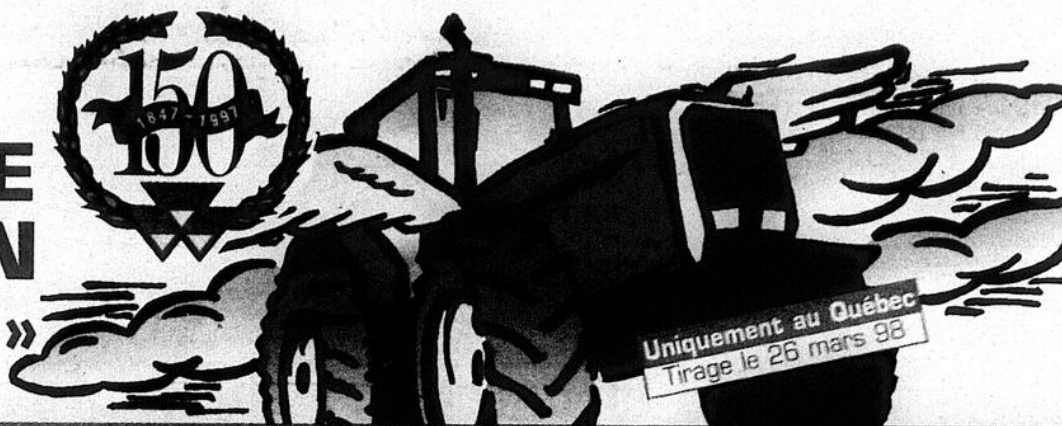

Uniquement au Québec
Tirage le 26 mars 98

Finaliste du Garage Alcide Ouellet et Fils Inc. de St-Cyprien



Le finaliste du garage Alcide Ouellet et Fils de St-Cyprien, M. Gaétan Turgeon, de St-Jacques Nouveau-Brunswick, nouveau propriétaire du tracteur MF 6180. Il pose en compagnie de M. Jean-Pierre Ouellet co-propriétaire de l'entreprise. Le tirage a été effectué le 2 mars dernier par M. Benoit Ouellet de St-Pierre-de-Lamy



LES GRANDS PRIX DU CONCOURS: TROIS VOYAGES EN EUROPE POUR DEUX PERSONNES

Le grand tirage aura lieu à 14h le 26 mars au SIMA 98 sous la présidence d'honneur de Jack Murdoch, vice-président aux ventes et marketing de AGCO CORP.

Un finaliste par concessionnaire

Nous vous rappelons que chaque tranche de 500\$ de produits Massey Ferguson donnait droit à un coupon de participation.

Merci à tous nos clients pour avoir

**LA GÉNÉRATION DE L'AVENIR,
SANS COMPROMIS.**

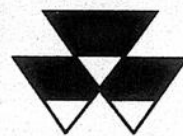

MASSEY FERGUSON®
Filiale en propriété exclusive de AGCO Corp. Duluth, GA

MF, les tracteurs les plus vendus au monde en 1996 et ce pour une 34^e année consécutive!

**Salon International de
Machineries agricoles 98**

sima 98

La plus grande exposition de machineries agricoles dans l'Est du Canada!

Alcide Ouellet et Fils vous y invite.

Soyez avec nous le 28 mars prochain au Stade Olympique

- Autobus tout confort
- Prix de 35\$ incluant l'entrée au SIMA
- Aller-retour dans la même journée

Départs:	de St-Jean-de-Dieu	5h15
	de St-Cyprien	5h30
	de St-Hubert	5h45

Alcide Ouellet et Fils inc., une entreprise solidement implantée dans la région qui connaît vraiment les besoins des agriculteurs.

- Pour agriculteurs et forestiers, des lignes complètes d'équipements neufs et usagés
- Un vaste inventaire de pièces neuves et usagées
- Un atelier de réparation des plus modernes avec l'une des plus grandes superficies de toute la région.
- Une équipe de mécaniciens attentionnée et appuyée par un support technique fiable et empressé.
- L'un des plus bas taux horaire de réparation de la région: 32\$/l'heure
- Des efforts constants pour redéfinir l'excellence.

Avant d'acheter, comparez!



MASSEY FERGUSON

Garage Alcide Ouellet et Fils Inc.
Saint-Cyprien

Alcide Ouellet et Fils inc.
(418) 963-2647

1-800-463-4444

du 11 au 18 mars 1998



Tél. : (418) 862-8471
Fax: (418) 862-6625
 86, rue Principale
 Saint-Arsène (Québec)
 GOL 2K0

Dr André Rioux, mv
 Dr Léopold Sénéchal, mv
 Dre Pascale Dubé, mv
 Dr Patricia Bérubé, mv

Pour vos grands et petits animaux
 - Médecine - Chirurgie
 - Transfert d'embryons
 - Médecine préventive



COUVOIR DUMONT 1986 INC.

(418) 898-2747
Fax: (418) 898-3412

60, rue Seigneur-Côté, L'Isle-Verte
 Cté Rivière-du-Loup, Qc, GOL 1K0

SPECIALITÉ
 Poussins à chair d'un jour et démarrés
 Poulettes pour la ponte - Dindes et oies

Services Agricultures Grondin

Semences, moulées, engrais
 pesticides, magasin agricole
 nourriture et accessoires chiens,
 chats, oiseaux
 1210, Route 132
 La Pocatière
Tél.: (418) 856-5306
Tél.: (418) 856-2323
Gaétan Grondin, dta.
PURINA Propriétaire

ASTA

ABATTOIR ST-ALEXANDRE (1982) inc.

511, rue de la Gare, St-Alexandre
 Cté Kamouraska - (Québec)
 GOL 2G0

Toujours au service des producteurs,
 nous vous remercions pour la confiance
 et l'encouragement que vous nous avez
 témoigné depuis toujours.

Tél.: 418-495-2728

CO-OP **LAUT**

Moulées Matériaux
 Engrais Peinture
 Semences Quincaillerie

La Société coopérative agricole de Saint-Hubert
 2, rue St-Jean-Baptiste
 Saint-Hubert, cté de Rivière-du-Loup
Tél.: 497-3514

Les Elevages Markani Inc. Ferme Denis St-Pierre

222, Pionniers Est,
 Saint-Arsène,
 tél. et fax: 862-1508

Entreprise spécialisée sur la vente et l'achat de vaches laitières

Nous vous offrons les services suivants:
 - Encan de consignment dans nos locaux
 - Achat et vente de troupeaux
 - Vaches et taures d'exposition Ayrshire et Holstein
 - Acheteur de ferme au complet avec les Encans Jean-Lorrain Lafond



SEMAINE DE PRÉVENTION EN AGRICULTURE

Plein le dos, plein les bras en agriculture, c'est assez!

La Semaine de la prévention lance un cri de douleur cette année. Cependant, lorsqu'on en a plein le dos et plein les bras, il ne suffit pas de le crier, il faut réagir. C'est pourquoi, lors de cette semaine, l'Union des producteurs agricoles invite tous les producteurs et productrices agricoles, ainsi que les membres de leur famille et leurs employés, à consacrer quelques heures de leur temps à l'entretien de leur meilleure machine, leur corps.

Des ateliers

Pour ce faire, l'Union des producteurs agricoles offre des ateliers d'information sur la prévention des maux de dos et autres lésions musculaires et articulaires pendant la Semaine de la prévention 1998.

Ces ateliers peuvent aider les producteurs à mieux comprendre les malaises et les douleurs liés à leur travail. De plus, ils auront l'occasion de discuter des moyens et des trucs pour les prévenir.

À l'aide, notamment, de supports audiovisuels, seront présentés des exemples concrets de méthodes de travail qui touchent l'ensemble de la production animale et végétale ainsi que l'entretien quotidien d'une ferme.

Les personnes qui désirent s'inscrire à un atelier doivent s'adresser à leur fédération régionale.

Colloque régional en gestion agro-environnementale

Le colloque régional en gestion agro-environnementale aura lieu le 10 mars 1998, à l'Hôtel Universel de Rivière-du-Loup. Le thème principal de cette année est «La ferme de l'an 2000».

Ce colloque sera présenté sous la présidence d'honneur de Monsieur Benoît Dumont, de la fédération de l'UPA du Bas-Saint-Laurent. On discutera entre autres du plan agro-environnemental de

fertilisation, les systèmes alternatifs d'entreposage des déjections animales, des techniques de contrôle de la charge polluante ainsi que des techniques de contrôle des odeurs.

Toujours prudents sur la ferme et aux champs

SURGE

F. Gérard Pelletier inc.
 671, boul. Hébert, Saint-Pascal
492-2439

SURGE

R. Ouellet Équipement de Ferme inc.

Dépositaire: SURGE - WIC - VALMÉTAL - UNIVERSAL - DUSSAULT - BADGER - VENTEC
 67, Gauvin Est
 St-Jean-de-Dieu, Qué.
(418) 963-2133

Troupeau Holstein pur sang P.A.T.L.Q. Officiel

Sucrerie Chez Jean-Pierre

Produits d'érable pur
 Tire sur la neige
 Repas typique de cabane

Sylvie Pettigrew & Jean-Pierre Desjardins
 23, Principale, Saint-Arsène
Tél.: 862-1545

DANIEL PLOURDE

Ouvrage général et transport
 Installation de fosse septique

104, route Hudon-Roussel
 La Pocatière
Tél.: (418) 856-4799
Cell.: (418) 868-4102
Padget: 664-6147

LA SOCIÉTÉ PROFESSIONNELLE DU COMITÉ DE BILLET DU LUP

Surveillez la 80^{ème} édition de l'Exposition de L'Expo Agri-Loup du 21 au 16 juillet 98

Transport Gérard Pelletier

- Transport de lait en vrac
- Transport Inter-Usines
- Transport d'eau
- Transport de céréales
- Transport général

81, rue Notre-Dame
 L'Isle-Verte (Québec), GOL 1K0
Tél.: (418) 898-2828
Fax: (418) 898-2613

La prévention, une préoccupation de tous les jours.

PROMUTUEL Kamouraska Côte-Nord

Société mutuelle d'assurance générale

267, Rochette, Saint-Pascal **492-2014**
 721, 4e Avenue, La Pocatière **856-4429**

FROMAGERIE DES BASQUES ENR.

Fromage frais: en brique, en grain, râpé, B.B.Q., à poutine et tortillons salés

Germaine et Yves Pettigrew, props
 67, route 132 Ouest,
 Trois-Pistoles, tél.: **851-2189**

UPA SYNDICAT DE L'UPA DE TACHÉ

SIÈGE SOCIAL: SAINT-CYPRIEN

Fernand Malenfant, président Saint-Hubert

Denis Gagné, secrétaire Saint-Clément

Clinique Vétérinaire La Pocatière

Dr. Julien Dionne, m.v.
 Dr. Françoise Corriveau agr., m.v.
 Dr. Laurent Ménard m.v., i.p.s.a.v., M.Sc.

1301-A, 4e Avenue, La Pocatière
Tél.: (418) 856-3648 - fax: (418) 856-5222

RJF Roussel inc. Travaux à forfait

Épandage de purin, labour, hersage
 Semage (Semoir maïs & grain)
 Picoteuse, tracteur et opérateur

Prop. Rémi Roussel: (418) 856-4280
 Jonathan Fortin
 Cellulaire: (418) 435-8098
 103, route Hudon-Roussel
 La Pocatière (Québec)
 GOR 1Z0

En forêt! Toujours prudents
 Fax: (418) 852-2925 Tél.: (418) 852-2922

Mini-Mécanique enr.

VENTE ECHO JONSERED ARIENS RÉPARATIONS:
 Moteur 2 et 4 temps de toutes marques
 Moto - V.T.T. - Motoneige - Tondeuse
 Scie mécanique - Débroussailluse

196, ch. Haut de la Rivière, Saint-Pacôme

Syndicat des agricultrices du Bas-Saint-Laurent

284, rue Potvin
 Rimouski (Québec)
 G5L 7P5

Téléphone: (418)-723-2424
Télex: (418)-723-6045
Volaine Martin, présidente

SEMAINE DE PRÉVENTION EN AGRICULTURE

La sécurité au coeur de notre quotidien

C'est du 11 au 18 mars 1998 que se déroulera la 14^e semaine de prévention en agriculture au Québec sous le thème «Plein le dos, plein les bras en agriculture».

Quel que soit le type de production d'une entreprise agricole, les tâches des travailleurs sont bien souvent répétitives. La nature de ces activités les expose donc à ce qu'on appelle dans les milieux de la santé et de la sécurité au travail à des lésions musculo-squelettiques (LMS) ou à des lésions attribuables au travail répétitif (LART). Les problèmes de santé sont des maux de dos, des douleurs aux articulations, des tendinites ou autres

«ites». Une intervention appropriée à un niveau de l'organisation de la situation de travail (environnement, équipement, temps, tâche, personne) peut avoir un effet direct sur la qualité de vie du travailleur agricole en évitant que la lésion devienne irréversible.

On souhaite ainsi sensibiliser le monde agricole à l'importance de développer une attitude préventive face à la santé.

Activités régionales

Dans le cadre de cette semaine de prévention en agriculture, des activités sont prévues aux dates et endroits

suivants: **Saint-Alexandre** à la Salle de l'Age d'or, le 16 mars à 10h00, à **Saint-Pascal** à la Salle à manger Chez Réjeanne, le 18 mars à 20h00, et à **La Pocatière** à la Salle François Pilote de l'ITA, le 17 mars à 20h00.



LES FERMES FERNAND CARDIN & FILS LTÉE

Encanteur licencié

vous invitent en tout temps à la plus grande des prudences.

Achat de ferme au complet ainsi que roulant, troupeau laitier, troupeau à boeuf.

À votre disposition pour tous genres d'encans. Prix compétitifs.

Pour informations:
Fernand Cardin
175, route 132 Ouest
L'Isle-Verte
898-2576
Cellulaire:
(418) 725-8495



Le nouveau tracteur à Plate-forme MF 4245 (à ch. à la PdF) est un des huit nouveaux tracteurs de la prochaine génération de la Série 4200 Massey Ferguson, de 55 à 99 chevaux à la PdF. Un vaste choix d'options de transmission, de PdF, de système hydraulique, de commande de l'attelage ainsi que les versions en deux ou quatre roues motrices sont disponibles. (Publicité)

Être prévenant... c'est un investissement sécuritaire pour l'avenir.

- Service d'encan
- Acheteur de ferme au complet ou en partie

Services d'encans PELLETIER

Jean-Louis Pelletier,
55, Haute-Ville
Saint-Denis de Kamouraska
498-3392

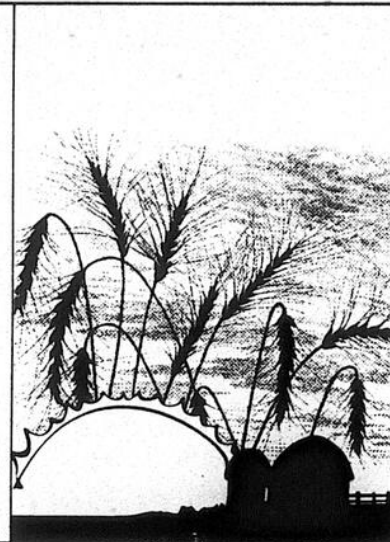

Depuis bientôt 30 ans
au service des agriculteurs!

Le plus gros centre de machineries agricoles de l'Est du Québec

Des spécialistes depuis longtemps et pour toujours qui vous invitent à la plus grande des prudences en cette semaine de prévention



ÉQUIPEMENT
LAPLANTE
Saint-Pascal, Kam. 492-3068

La 71^e exposition agricole de Kamouraska

aura lieu du 14 au 20 juillet 1998

Gens d'affaires de la région Assurez-vous dès maintenant d'être au ♥ de l'action l'été prochain En réservant votre kiosque à Michel Bérubé, secrétaire-gérant Tél.: 492-1984



Pour des animaux en santé, pensez aux services personnalisés de:



Meunerie Deschênes et Landry inc.
30, Rte de la Station, Saint-André
Tél.: 1-800-268-2600 - 493-2600

«Le succès d'un monde agricole en santé repose sur la prudence.
Bonne semaine!»



Un cadre de sécurité et une ceinture de sécurité peuvent empêcher que l'on parle de vous dans les journaux.

Un cadre de sécurité parce que vous avez tellement de raisons de vivre.

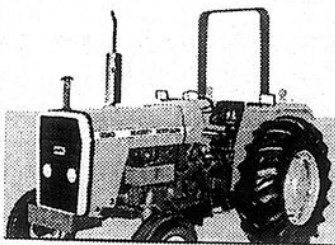

Consultez
L'équipe de
l'extra-service
Garage N.
Thiboutot Inc.
197, Route 132 Ouest,
St-André
493-2060

06-03391-11

SEMAINE DE PRÉVENTION EN AGRICULTURE

Les Puits Artésiens Deschênes

Puits artésiens
Toutes profondeurs
Toutes dimensions
Perçage trous élévateurs
Soudure - Machinage
Réparation
Machinerie agricole

143, ch. Haut de la Rivière
Rivière-Ouelle

856-3471 / 852-3471

Résidence Saint-Pamphile
852-3421 356-2245

06-32364-11



Bonne semaine DE LA PRÉVENTION EN AGRICULTURE



SOCIÉTÉ
COOPÉRATIVE
AGRICOLE
RÉGIONALE
DE RIVIÈRE-DU-LOUP



25, rue Pelletier,
Trois-Pistoles,
851-2822



LES ÉQUIPEMENTS
AGRICAR INC.

10, route 132 Ouest, Trois-Pistoles 851-3772



Quincaillerie

Trois-Pistoles
851-2822
Saint-Arsène
862-3795
Saint-Simon
738-2833
Isle-Verte
898-2526

Isle-Verte
Meunerie-sécherie 898-2526
Engrais minéraux 898-6011
Saint-Éloi
Centre de grains
898-2851

06-03109-11

La sécurité est de mise dans le choix de votre école de conduite

Pour qu'une école de conduite soit reconnue par la Société de l'Assurance Auto du Québec, il faut que cette école de conduite soit accréditée par la Ligue de sécurité du Québec ou le club Automobile.

Pour être accréditée par l'un de ces deux organismes, une école de conduite doit posséder un cautionnement auprès d'une compagnie d'assurance.

C'est ce dernier point qui a obligé une centaine d'écoles de la province à fermer leurs portes car les compagnies d'assurances sont très exigeantes. Evidemment, ce cautionnement sert à rembourser les élèves lorsque l'école

de conduite à des problèmes financiers.

Une école de conduite reconnue remet à ses élèves, à la fin du cours, une attestation de l'organisme d'accréditation qui permet aux élèves de profiter d'un délai de huit mois d'apprentissage au lieu de douze et d'un rabais sur les primes d'assurances. Pour que vous puissiez vérifier ces informations, voici les organismes et leurs numéros de téléphone. SAAQ de Rivière-du-Loup, 862-5281, Ligue de sécurité du Québec, 1-800-595-9110 ou par fax au (514) 595-3398, CAA-Québec au 624-2424, ou encore à l'Office de protection du consommateur au 888-672-2556.

Pour la 14e semaine provinciale de prévention en agriculture, le comité régional de prévention et la Fédération de l'UPA de la Côte-du-Sud souhaitent souligner l'importance de prévenir les malaises et les douleurs dus au travail agricole.

Identifier les problèmes causés par...
Plein le dos, plein les bras
en agriculture



...c'est le premier pas
de la prévention!

Fédération de l'UPA de la Côte-du-Sud
1120 - 6e Avenue
La Pocatière
856-3044 ou 1-800-463-8001

06-03395-11

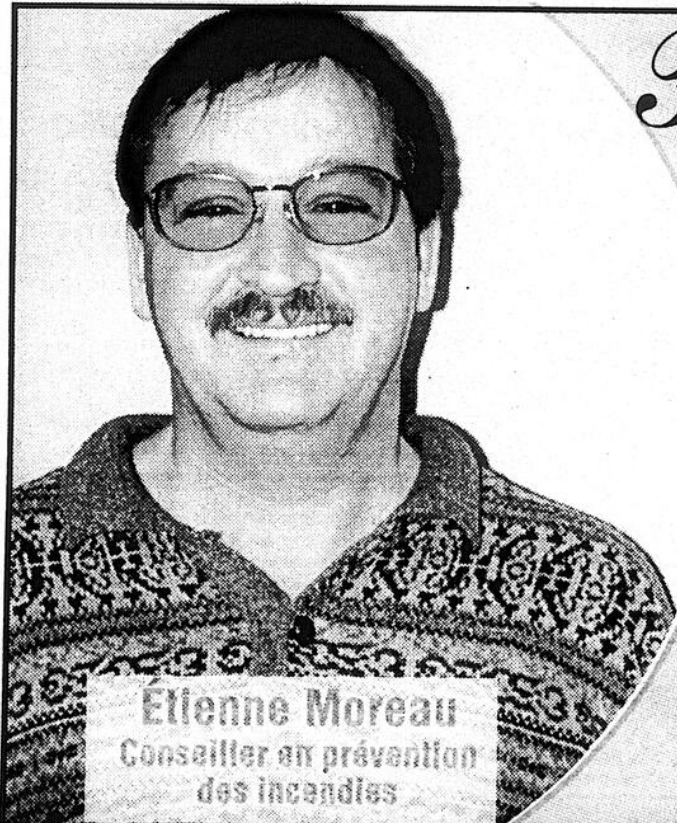

Etienne Moreau
Conseiller en prévention
des incendies

Pour Étienne et Jocelyn, le service c'est aussi la prévention

Un service conseil en matière de prévention ajoute à la valeur de la protection que vous procure votre assurance. Promutuel Rivière-du-Loup tient à vous rendre ce service.

C'est en vous adressant quelques conseils de prévention qu'elle contribue à ce que vous et les vôtres soyez protégés au maximum.

Votre exploitation agricole est une entreprise importante dans la région. Puisqu'elle est avant tout une question d'attention et d'habitude, la prévention fait partie de votre quotidien.

Chez Promutuel Rivière-du-Loup, aider nos clients par la prévention, c'est important.

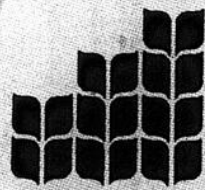

PROMUTUEL
RIVIÈRE-DU-LOUP

Isle-Verte
898-2311
Rivière-du-Loup
862-8787
Trois-Pistoles
851-4242

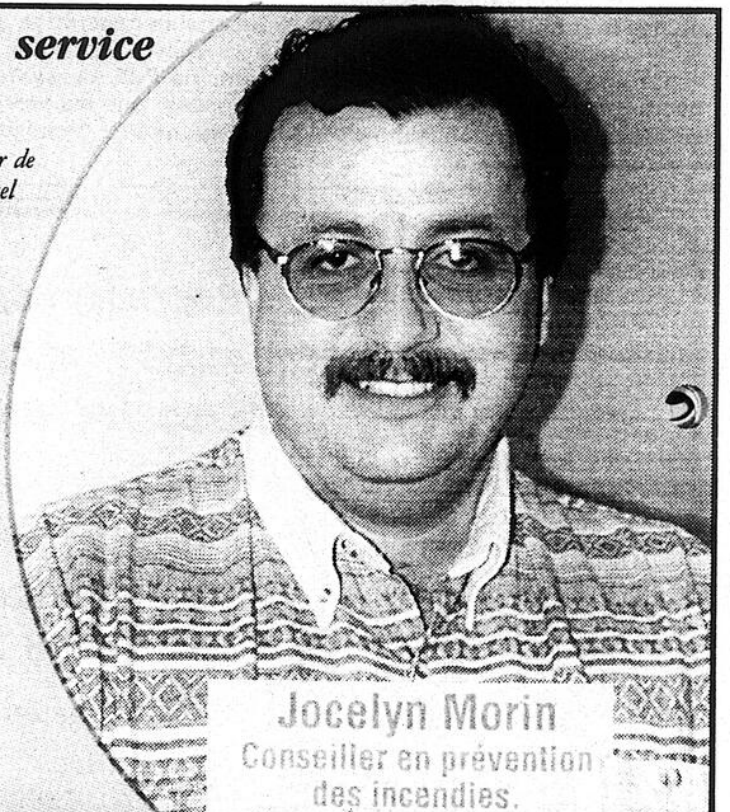

Jocelyn Morin
Conseiller en prévention
des incendies.

ASSURANCE

habitation • automobile • commerciale • agricole • vie

Camps de vacances

Les sortes de camp

Si la plupart des camps de vacances sont basés sur les activités sportives et en plein air, certains camps se spécialisent pour répondre aux besoins particuliers d'une clientèle spécifique.

Ainsi, on trouvera des camps qui axent leurs activités sur l'apprentissage de la musique, de l'équitation, des sciences, des arts, du cirque, de l'anglais ou même de l'informatique.

D'autres camps se consacrent aux jeunes pouvant présenter des troubles de comportement ou une déficience intellectuelle et/ou physique. Certains camps offrent également des tarifs spéciaux pour familles à bas revenus.

Il y a le camp de jour, des camps de fin de semaine et des camps de vacances où les

enfants demeurent sur place pendant un certain nombre de jours.

Statistiques

La durée moyenne d'un séjour est de 11 jours en camp de vacances et de 9 jours en camp de séjour. Le taux de fidélité est de 51% dans les camps de vacances et de 45% dans les camps de jour.

Certains camps n'offrent des activités que l'été. La capacité d'accueil des camps varie énormément (de 20 à 500 enfants), ce qui permet de choisir un camp plutôt familial ou plutôt d'envergure, selon l'ambiance recherchée.

Plus de 75 000 jeunes ont fréquenté les camps accrédités en 1997, et l'âge moyen des campeurs et campeuses se situe entre 9 et 12 ans.

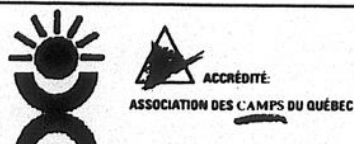

CAMP CANAWISH

132, ch. de la Grève Est
Rivière-Ouelle, Kam.
G0L 2C0
(418) 856-3674

Clientèle:

- Garçons et filles 6 à 14 ans
- Programme «ados» 14-16 ans (cyclotourisme • canot-camping • vie sous la tente)
- Jeunes et adultes ayant une déficience intellectuelle en intégration sociale.

Prix très compétitifs

Activités adaptées aux groupes d'âge:

Piscine chauffée, mur d'escalade, escalade (parois).
Camping, canot, équitation, hébertisme, arts et bien d'autres.

06-05877-11

CAMP RICHELIEU VIVE LA JOIE



**Activités stimulantes pour
des jeunes de 6 à 14 ans**

Tour d'escalade avec 3 degrés de difficulté



ACTIVITÉS: Baignade - Brico-nature - **FRAIS 1998**

Camping - Canot-camping - Canotage -
Hébertisme - Expédition - Jeux coopératifs -
Observation de la flore et de la faune du
marais - Photographie et développement de
photo en chambre noire - Tir à la carabine -
Vélo de montagne - Parcours de tir à l'arc

Coût de l'inscription40,00\$
**L'inscription du deuxième et troisième enfant de
la même famille est gratuite.**
Coût du séjour "7 jours"192,00\$
Coût du séjour "14 jours"406,00\$

PORTES OUVERTES 31 MAI 1998

Pour information et correspondance:
Camp Richelieu Vive la Joie
C.P. 606, Rivière-du-Loup, G5R 3Z5

Une gracieuseté
Centre commercial
Rivière-du-Loup
Claude Gagnon, gérant



Nous serons présents aux
Galeries La Pocatière les 12-13 et
14 mars, et au Centre commercial
de Rivière-du-Loup les
16-17-18 et 19 avril.

06-05846-11

AUBERGE LA CLÉ DES CHAMPS



Centre de Vacances et d'Apprentissage Loisirs

- Centre de vacances, de répit et de dépannage durant toute l'année
- Camp spécialisé pour personne handicapée
- Découverte du milieu rural et culturel de la région Bas Laurentienne
- Aide financière aux familles
- Ratio d'encadrement
- Service de santé sur place

101-C, rue Collin, St-Cyprien, G0L 2P0
1-888-430-3334(défi)

06-05882-11

Vive l'été au Camp



BASLEY

de Ville-Dégelis!

A.C.O.

Les camps d'été reprendront vie bientôt et il en va ainsi du Camp Basley de Ville Dégelis. Situé à 16km au N.-E. de Dégelis, là où faune et flore émerveillent l'oeil attentif, le Camp Basley offre différents stades de découverte de la nature, d'une durée variable d'une à deux semaines.

C'est ainsi que, regroupés selon l'âge et leur année de stage au camp, les jeunes ont l'opportunité de s'initier aux sciences naturelles suivantes: botanique, ornithologie, entomologie, zoologie, astronomie, ichthyologie, minéralogie, survie, brico-nature et jeux scientifiques sur ordinateurs.

Outre ces activités dites scientifiques, les volets plein air et animation s'avèrent aussi des plus dynamiques de par les installations en place et la compétence du personnel. Il est donc possible de s'adonner à la baignade en piscine, au tir à l'arc, canot, pédalo, randonnée pédestre, feu de camp, etc. Les pré-requis aux inscriptions sont les suivants: être en bonne santé, manifester de l'intérêt pour les sciences naturelles et la vie de groupe.

Voici donc le mode de classement, accompagné des périodes d'inscriptions selon l'année de stage du campeur. Période/été 1996.

Sessions	Stages
	1 2 3 4 5 6
1. 28 juin au 4 juillet	X X
2. 5 au 11 juillet	X X
3. 12 au 19 juillet	X X X
4. 19 au 25 juillet	X X X X
5. 26 juillet au 1er août	X X X X
6. 3 au 8 août	X X X X X
7. 9 au 15 août	X X X

Les arrivées au camp se font le dimanche entre 14h et 16h.
Les départs du camp se font le samedi entre 10h et 11h.



La date limite d'inscription est la suivante: 1 juin 1998
Pour de plus amples informations, contactez:

M. Normand Morin
C.P. 788, Dégelis (Québec) G5T 2E1
Tél. 853-2806 ou 853-2058 (rés.)
Mme Gertrude Deschamplain
300, Allée du Rosaire, Rimouski (Québec), G5L 3E3
Tél. 723-2705

09-02833-24

Un projet pour l'été...

English Summer Camp

Pour des vacances
enrichissantes et inoubliables

Garçons et filles
de 6 à 16 ans

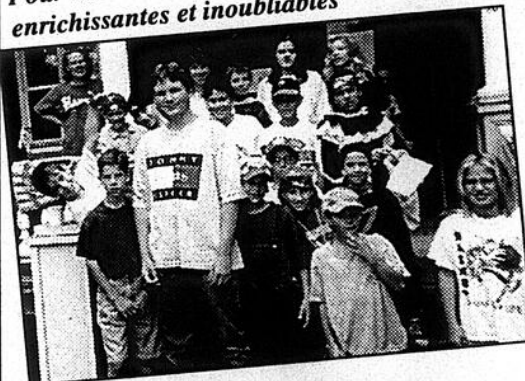

- Activités pédagogiques
- Activités culturelles
- Activités sportives et de plein air
- Initiation à l'Espagnol

Session de
1, 2, 3 semaines
(externe ou interne)

Maison La Rencontre
Saint-Victor
de Beauce



Cégep
Beauce-Appalaches
Saint-Georges
de Beauce

Claude Cormier, resp.
Plus de 10 ans d'expérience

Inf. et inscription: Raymonde Cormier
Tél. et fax: (418) 774-5476

We are waiting for you

CAMP MUSICAL
St-Alexandre inc.



La qualité de vie
au Camp musical

*C'est notre travail,
c'est notre vie...*

ACTIVITES MUSICALES



ACTIVITES ARTISTIQUES



ACTIVITES DE LOISIRS



Camp des tout-petits
(7 à 9 ans):
du 5 au 10 juillet

Session 1 (8 à 12 ans)
du 28 juin au 10 juillet

Session 2 (9 à 15 ans)
du 12 au 24 juillet

Session 3 (11 à 17 ans)
du 26 juillet au 7 août

Camp spécial:
semaine supplémentaire
du 9 au 14 août

Demandez notre nouveau dépliant
Écrivez-nous à:
Camp musical St-Alexandre
C.P. 1384, Rivière-du-Loup,
Québec G5R 4L9
(418) 867-8424

Ministère de la culture
et de communications

ACCREDITÉ
ASSOCIATION DES CAMPS DU QUÉBEC

06-05830-11

Camps de vacances

Le Camp musical St-Alexandre s'ouvre aux jeunes de 7 à 17 ans



Récemment, le Camp Musical rendait officiel sa saison estivale 1998 en offrant toute une gamme diversifiée d'activités artistiques pour les jeunes de 7 à 17 ans.

Le Camp Musical offre aux jeunes l'opportunité de vivre des situations d'apprentissage en musique en consolidant leurs habiletés avec un instrument principal et avec un instrument second. De plus, le Camps vise à développer les aptitudes dans d'autres volets artistiques: chant choral, art dramatique, musique d'ensem-

ble, comédie musicale...Parmi les instruments offerts, nous retrouvons entre autres le piano, le violon, la flûte traversière, la flûte à bec, le guitar...

Accrédité et membre de l'Association des Camps du Québec, le Camp Musical St-Alexandre accueille les jeunes avec un souci d'un meilleur séjour possible. Le Camp Musical St-Alexandre, un site naturel et enchanteur avec des installations adaptées pour la formation musicale. On s'informe au 867-8424.

Depuis 1979



ÉCOLE DE
HOCKEY
DE LA
CAPITALE

C.P. 9986, Ste-Foy
G1V 4C5

(418) 832-1315
1-800-423-1315
Fax: 1-418-832-1315

AU PEPS DE
L'UNIVERSITÉ LAVAL

Du 28 juin au 22 août 1998
Pour garçons et filles de 6 à 17 ans.

- 3 fois par jour sur la glace
- Éducateur physique spécialisé en hockey
- Encadrement avec personnel qualifié
- Hébergement disponible

COURS OFFERTS

- patinage en puissance
- gardien de but
- école de hockey
- stage élite AA-BB-CC

06-29877-10

Gilles Latulipe fait revivre la comédie à l'état pûre

(G.L.) La revue comique de Gilles Latulipe «Vaut mieux en rire et encore plus», nous fait découvrir une série de tableaux comprenant une forme d'humour pouvant rejoindre tous les publics.

La brochette de comédiens formée des Gilles Latulipe, Jacques Salvail, Serge Christianssens, Claire Jacques, Pierre Jean et Marielle Léveillé, rendent hommage à leur façon à plusieurs de nos grands noms de la chanson et de l'humour.

Cette revue comique «Vaut mieux en rire et encore plus» sera présentée au Centre Culturel de Rivière-du-Loup, mercredi le 25 mars, 20h00.

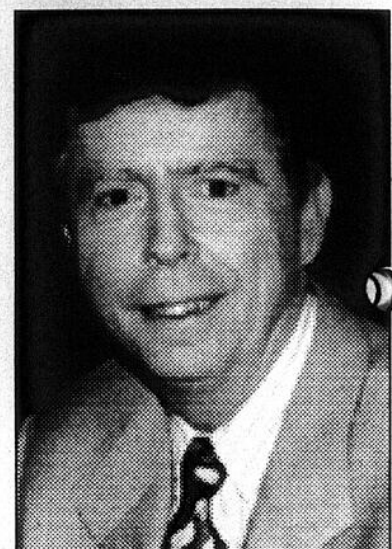

Gilles Latulipe s'arrêtera à Rivière-du-Loup le 25 mars prochain.

30 000 mètres de montagnes



PARC DE LA GASPÉSIE
GÎTE DU MONT-ALBERT
PARTENAIRE EN RÉGION Sépaq

Le Gîte du Mont-Albert

Situé au cœur du Parc de la Gaspésie, un environnement exceptionnel. Côtéant les plus hautes montagnes du Québec, le Gîte regorge d'activités et de plaisirs. Ressourcement, détente et gastronomie seront à votre horaire.

*Cumulatif des sommets de montagnes dans le Parc de la Gaspésie.

Profitez de nos forfaits disponibles:

-Forfait détente : 68 \$

La nuit d'hébergement en chambre, le souper table d'hôte, le petit déjeuner complet, les frais de service sur repas. Par jour, par personne, occ. double (taxes en sus). Du 14 février au 14 juin 1998 inclusivement.

-Forfait Chic-Chocs : 610 \$

5 nuits d'hébergement en chambre, 10 repas table d'hôte, 10 petits déjeuners complets, les frais de service sur repas. Pour 2 personnes, occ. double (taxes en sus). Du dimanche au jeudi soir inclusivement. Du 14 février au 11 juin 1998 inclusivement.

Télémark, raquette, ski de randonnée et randonnée alpine sont les activités pratiquées. Service de guide et équipement offerts.

Contactez-nous pour réserver vos prochaines vacances !

Sainte-Anne-des-Monts (Québec) G0E 2G0

Téléphone: 418-763-2288 / 1 888 270-4483

Courriel électronique: gitalb@globetrotter.qc.ca



PHOTO: STEEVE DRAPEAU

Nancy Boucher, responsable de la pré-vente du livre «Le Bas Saint-Laurent» et du guide culturel «Itinéraire et découvertes culturelles au Bas-Saint-Laurent».

Les Éditions Trois-Pistoles publieront deux nouveaux bouquins

Les Éditions Trois-Pistoles lanceront deux nouvelles publications au début du mois d'avril: le livre "Le Bas Saint-Laurent, Là où l'eau douce et l'eau salée se rencontrent" et le guide culturel "Itinéraire et découvertes culturelles au Bas-Saint-Laurent".

STEEVE DRAPEAU

"Le Bas Saint-Laurent", de l'auteur Victor-Lévy Beaulieu et du photographe Michel Dompierre proposera à ses lecteurs une véritable «voyagerie culturelle» à travers les mots mêmes des écrivains qui ont contribué à donner au Bas-St-Laurent son caractère spécifique. Plus de 115 photos couleurs ali-

menteront ce livre d'un format de 9,75 pouces par 12.

Itinéraire et découvertes

L'autre publication proposera quant à elle plus de 250 clichés du photographe Gilles Gaudreau, clichés agrémentés par la poésie du professeur et écrivain, Pascal-Andrée Rheault. Construit de façon très originale, ce guide devrait permettre de découvrir le Bas-St-Laurent d'une toute autre manière grâce aux images et à la poésie qui s'y rattache.

Les deux volumes auront un tirage de 3 000 copies. Pour réserver un exemplaire, communiquez avec Nancy Boucher au 851-8888.



OFFRE D'EMPLOI

Conseiller(ère) en régime enregistré d'épargne-études

Nous entendons par promotion, la recherche intensive de la clientèle cible, la transmission d'information par des rencontres planifiées et organisées, un service après-vente de qualité.

Une expérience dans la vente, l'autonomie, la maturité, la combativité, une bonne communication, l'enthousiasme, la fiabilité et la ténacité sont des qualités essentielles requises.

Fondation Universitas possède un plan de rémunération à la hauteur de vos ambitions.

Faire parvenir curriculum vitae au plus tard le 13 mars 1998

R. Perron
2, Marguerite D'Youville
Lévis, QC
G6V 4C8

SANTÉ MINCEUR



Par le
Docteur
J.-M.
Marineau

MAIGRIR POUR LA VIE, EST-CE UNE ILLUSION?

VOUS AVEZ TOUT À FAIT RAISON DE VOUS POSER LA QUESTION PUISQUE 95 P. CENT DES GENS QUI MAIGRISSENT RÉENGRAISSENT. ALORS, CONSERVER UN POIDS SANTÉ POUR TOUJOURS, EST-CE POSSIBLE?

IL FAUT LE VOULOIR

Dans la vie, on n'a rien pour rien. Donc, pour maigrir, il faut être décidé. De plus, il faut se fixer des objectifs réalistes qu'on doit absolument respecter. Pour atteindre ces objectifs, on doit se bâtir une motivation solide: **RETROUVER SA SANTÉ ET L'ESTIME DE SOI.**

IL FAUT DIRE ADIEU AUX ÉCHECS

Beaucoup essaient de maigrir et de rester mince, mais leur tentative se solde par un échec. La multiplicité des échecs provient du fait que les personnes obèses se sentant malheureuses et mal aimées ont conclu que la seule façon d'être aimées et d'accéder au bonheur, se trouvait dans la voie de l'amaigrissement. Pour réussir dans une cure d'amaigrissement, **IL FAUT DONC MAIGRIR POUR SOI-MÊME ET NON PAS POUR LES AUTRES.** Il ne faut plus penser à l'échec et se dire que ce n'est pas parce qu'on a eu des échecs dans la vie que cette fois-ci on en aura un autre.

IL FAUT SAVOIR ACCEPTER

Pour bien des gens, **UNE DES PIERRES ANGULAIRES** de leur réussite dans leur cure d'amaigrissement, **C'EST D'ACCEPTER QUE LEUR MALADIE EST CHRONIQUE, DONC INCURABLE.** L'obésité est une maladie chronique au même titre que l'alcoolisme, l'asthme et l'hypertension, mais **LE MÉDECIN ET SON ÉQUIPE PEUVENT LA MAÎTRISER.**

IL FAUT COMPTER SUR UNE ÉQUIPE

Beaucoup choisissent le **JEÛNE PROTÉINÉ** parce qu'ils atteignent rapidement leur poids santé pensant qu'ils seront minces à vie. Ils se trompent grandement. **CE N'EST PAS TOUT DE PERDRE 16 À 20 LIVRES EN UN MOIS.** Il faut travailler pour conserver le poids acquis. Et le seul moyen, c'est d'accepter d'être encadré. La diététicienne joue un rôle de premier plan en apprenant aux gens à manger bien et de façon équilibrée. Le médecin enseigne aux malades à apprivoiser leurs émotions pour éviter un comportement inapproprié devant la nourriture.

Si vous prenez la décision de maigrir,
CONSULTEZ VOTRE MÉDECIN.

Dr. J.-M. Marineau, M.D.
OMNIPRATICIEN

Le Dr J.-M. Marineau est consultant pour diverses cliniques.

CLINIQUE MÉDICALE D'AMAIGRISSEMENT

135 des
Gouverneurs,
local 204 A,
Rimouski: 725-5925

148-B
rue Fraser,
Rivière-du-Loup:
867-1260

SALON DE L'AUTO 1998

LES 21 ET 22 MARS

Samedi 21 mars de 13h00 à 22h00
Dimanche 22 mars de 11h00 à 17h00

ENTRÉE GRATUITE

Hôtel Universel de Rivière-du-Loup

Plus de 60 véhicules en démonstration sous un même toit
Camions poids lourds à l'extérieur

BOBBY DUBE LTEE
HONDA

GARAGE WINDSOR Ltée



MASSÉ ET PLANTE

Le centre routier 1994 inc.

CAMIONS
FREIGHTLINER
RIVIÈRE-DU-LOUP INC.

PRIMA V AUTO
Les Véhicules Flabert
Depuis plus de 30 ans!

INTERNATIONAL

Côte Sud Toyota

4 SAISONS
CHEVROLET CADILLAC OLDSMOBILE
SA, HONDA, CATERPILLAR, JOHN DEERE, BILLY

Grand-Portage
SUZUKI SUBARU
Automobiles

Rivière-du-Loup
HYUNDAI

Cadillac

Prix de présence aux demi-heures

L'oeuvre optimiste
est de favoriser
l'épanouissement
des jeunes à tous les
niveaux, social,
culturel et sportif.

Mots Croisés Plein la vue

À gagner: 52 ensembles d'entretien de lunettes et 12 lunettes solaires.

PROBLÈME NO 482

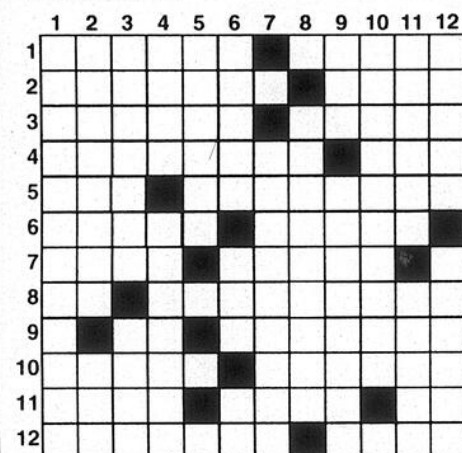

- Relative à un professeur.
- Accoutumer. - Meuble.
- Qui plaît par son air. - Fait des faux plis.
- Hilarité. - Unité du rein.
- Loi du silence.
- Suite, succession. - Vin produit par un terroir. - Aperçu.
- S'entravais, s'embrouillais.
- Rangées d'arbres dans un plan vertical.
- Ancien bouclier. - Action de créer, d'instituer.
- Qui succède à une autre chose.

HORIZONTALEMENT

- Île de l'Égypte ancienne. - Chêne vert.
- Enlevâmes de force. - Construction.
- Faire peser une lourde charge financière. - Possédâtes.
- Fourneaux d'affinage. - Le moi.
- Mouvement basque. - Atténuer.
- Ensemble des paroles et actions de Mahomet. - Personne tenue à l'écart.
- Patrie de Paul Valéry. - Cachée.
- Richesse. - Très petite partie d'un élément matériel.
- Se suivent. - Canaux servant à l'écoulement de l'urine.
- À ce moment-là. - Partisans de l'arianisme.
- Île près de Venise. - Montagne des Alpes occidentales. - Personnel.
- Couchés tout du long. - Protester.

RÉPONSES DU NO 481



Pour participer: Complétez correctement la grille de mots croisés et inscrivez vos nom et adresse dans l'espace prévu; venez la déposer ou postez-la chez Michel Rouleau opticien, 24 rue Frontenac, C.P. 1300 Rivière-du-Loup, G5R 4L9.

Nom: _____

Adresse: _____

Téléphone: _____

Le conseil de votre opticien d'ordonnances: il est important de tenir compte de votre travail et de vos activités au moment de choisir une nouvelle lunette de prescription.

taxes sur lunettes de prescription

Michel Rouleau

Premier opticien de Rivière-du-Loup

Clinique Médicale Frontenac
24, rue Frontenac, Rivière-du-Loup

862-0220

6 jours
3 soirs

GAGNANT(E) DE LA SEMAINE:

Problème no. 480:

LOUISELLE DRAPEAU
SAINT-PHILIPPE DE NÉRI

Les Jeunesses Musicales présentent le duo Leblanc & Bianchi

Dans le cadre de la série "Les Concerts d'Amérique", les Jeunesses Musicales de Rivière-du-Loup sont fières de présenter Danièle Leblanc, mezzo-soprano et Christina Bianchi, harpiste.

Leblanc est une véritable révélation, autant par sa voix que par sa présence scénique.

Née à Milan en 1972, Christina Bianchi mène une carrière très active de musicienne d'orchestre, de soliste et de chambriste.

Dotée d'une solide formation musicale en piano, c'est depuis l'âge de 17 ans que Danièle Leblanc s'adonne à l'opéra. Elle eut le coup de foudre en voyant à la télévision "Les Noces de Figaro" de Mozart et en découvrant en l'opéra le moyen idéal de combiner son goût pour le théâtre et son goût pour la musique.

Gagnante des auditions du Metropolitan Opéra de New-York en 1996, la Montralaise Danièle

Ces virtuoses aux multiples talents, nous présenteront des mélodies populaires grecques harmonisées par Ravel, des mélodies folkloriques canadiennes et italiennes ainsi que des lieder de Schubert. Un grand concert, un seul rendez-vous vous est donné! Le duo LeBlanc et Bianchi seront en concert au Centre Culturel de Rivière-du-Loup mardi, le 10 mars à 20h00.

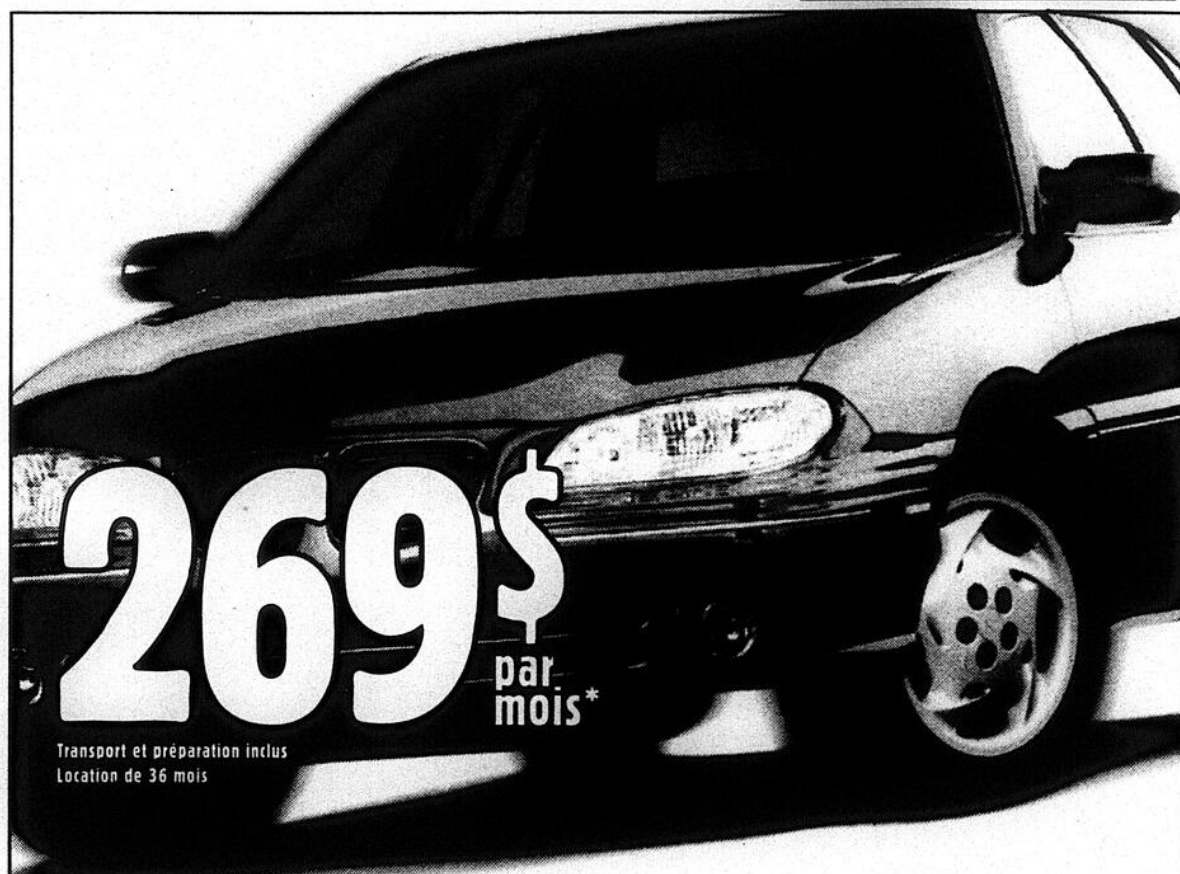

Grand Am 4 portes 1998

- Climatiser
- Boîte automatique à 4 rapports avec surmultipliée
- Aileron arrière
- Moteur de 2,4 litres, Twin Cam
- Freins antiblocage aux 4 roues
- Traction asservie
- 2 sacs gonflables
- Radiocassette AM/FM stéréo
- Verrouillage automatique des portes
- Système antivol PASSLock



L'Association marketing des concessionnaires Pontiac Buick GMC du Québec

*Offre d'une durée limitée, réservée aux particuliers, s'appliquant aux véhicules de base neufs 1998 en stock comportant l'ensemble des équipements décrits ci-dessus. Photo à titre indicatif seulement. Location pour fins personnelles seulement. Paiements mensuels basés sur un bail de 36 mois avec versement initial (ou échange équivalent) de 2 612 \$. Transport et préparation inclus. **matriculation, assurance et taxes en sus. Dépôt de sécurité de 325 \$ et première mensualité exigés à la livraison. Sujet à l'approbation du crédit. Frais de 8¢ du kilomètre après 60 000 km. L'Assistance routière et la Garantie GM TOTALSM sont offertes sur tous les véhicules neufs GM 1998 pour une durée de 3 ans ou 60 000 km selon la première éventualité. SMBanque TD et GM titulaires de licence des marques. SMMarque déposée de General Motors Corporation. Banque TD, usagé agréé. SMMarque de commerce de la Banque TD. Voyez votre concessionnaire participant pour tous les détails.





Vous avez le syndrome de la zapette ?

Speedvision le guérit en vitesse !

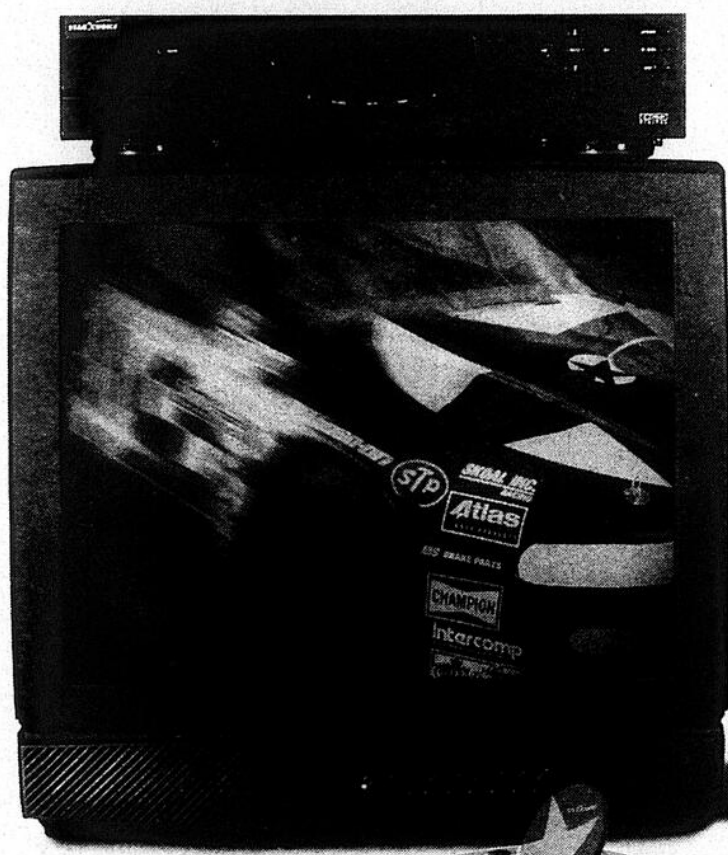

STAR CHOICE

Si votre idée d'une promenade du dimanche c'est un tour de piste à 300 km/h à Talladega, vous voudrez vous abonner à la télévision numérique par satellite Star Choice, qui vous offre plus de 100 chaînes, y compris Speedvision. Grâce aux chaînes TNN, TSN, TBS-Atlanta, Headline Sports et tous les grands réseaux, vous pouvez pratiquement être au coeur de l'action 24 heures sur 24.

Peu importe ce qui vous fait vibrer, Star Choice vous l'offre. Alors traitez votre syndrome de la zapette avec une bonne dose de vitesse. Et bouclez votre ceinture car avec une image digne du grand écran et un son de qualité numérique, vous ne vous serez jamais senti aussi près de l'action!

Offert chez :



Encore plus de variété avec Star Choice

Tous vos canaux préférés. Davantage de chaînes incroyables sur Star Choice.

*Disponible le 1^{er} avril.



En effet le 12 déc. 1997

Votre nouveau système Star Choice peut être installé et activé à temps pour que vous puissiez regarder toutes ces chaînes samedi prochain.



403, Jean Rioux, Trois Pistoles, PQ G0L 4K0
(418) 851-4138

J.A. Albert
134, de l'Église, St.-Cyprien, PQ G0L 2P0
(418) 963-3680

Lemieux Electronique
434, rue Principale, St.-Eusèbe, PQ G0L 2Y0
(418) 899-0083



1730, rue Principale
Pohenegamook, PQ G0L 2T0
(418) 859-2471 ou
280-A, Hôtel-de-Ville
Rivière-du-Loup, PQ G5R 5C6
(418) 867-5085

SATELTECH Fernand Labonté
(418) 893-2147

Le Bleu et or et les Voisins décrochent une médaille d'argent au tournoi Pascot

Le 20^e tournoi Pascot a connu son succès habituel malgré le

mauvais temps de la semaine dernière. Nos équipes locales

y ont fait bonne figure; le Bleu et or Midget et les Voisins du Kamouraska Bantam étant défaits seulement en finale.

La finale Midget a offert du hockey de bon calibre aux amateurs qui ont empli l'aréna toute la fin de semaine. Le gardien de but

du Bleu et Or a bloqué plusieurs lancers avant que les Canotiers de Montmagny emportent finalement le trophée Pascot 3-2.

Meilleures séquences au Billard Lebel

Semaine du 26 février 1998

Michel Palanchuck 188
Claude Beaulieu 140
Gaston Guérette 116
Martin Landry 102
Etienne Briand 84
Daniel Beaulieu 81
Roger Beaulieu 69
Marc Pothier 66
Gaston Dolbec 60
Rohan Richard 59

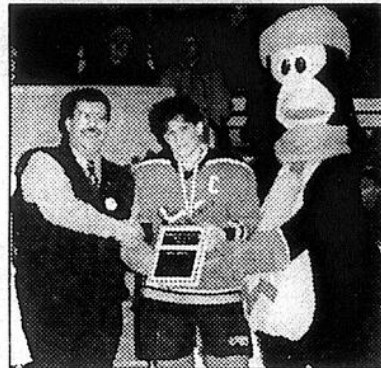

Les Voisins du Kamouraska Bantam ont été défaits en finale

CLAUDETTE DORVAL

Les Mustangs de Saint-Pascal, les Royaux de La Pocatière et les Voisins du Kamouraska catégorie Midget ont été défaits samedi soir. Les Mustangs et les Royaux devant se rendre en fusillade avant de baisser pavillon devant l'adversaire. Le Bleu et Or Bantam s'inclinait devant la puissante équipe de New-Richmond, dimanche après-midi.

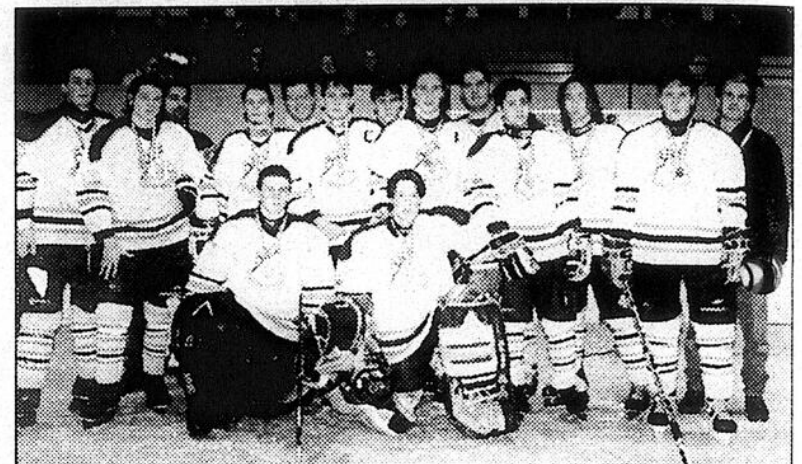

Le Bleu et Or Midget s'est incliné en finale devant Montmagny

PETITES QUILLES, BILLARD, MINI-GOLF

"Inscrivez-vous dans une de nos ligues"



646, rue Lafontaine,
Rivière-du-Loup
867-8655

STATISTIQUES PETITES QUILLES

Semaine du 26 février au 4 mars 1998

Dimanche 19h00 Aux 1001 Aubaines		Vendredi 19h00 Automobiles Kamouraska	
PHSF	Manon Paradis 192	PHSF	Yolaine Michaud 218
PHTF	Manon Paradis 518	PHTF	Yolaine Michaud 586
PHSM	Jacques Lamarre 234	PHSM	René Caron 244
PHTM	Jacques Lamarre 603	PHTM	René Caron 615
Lundi 13h30 Unité Domrémy		Vendredi 21h00 Mallette Maheu	
PHSF	Rolande Gagnon 245	PHSF	Madeleine Mailloux 227
PHTF	Jeanne Beaulieu 654	PHTF	Madeleine Mailloux 516
PHSM	Roger Desrosiers 208	PHSM	Rosaire Martel 209
PHTM	Roger Desrosiers 596	PHTM	Dany Laplante 576
Lundi 19h00 La Petite Vie		Samedi 9h00 Les Petits Bout'Choux	
PHSF	Danielle Michaud 206	PHSF	Charlotte April 75
PHTF	Sylvie Boucher 601	PHDF	Charlotte April 149
PHSM	Serge Bouchard 244	PHSM	Kevin Michaud 127
PHTM	Serge Bouchard 673	PHDM	Patrick Bélanger 223
Mardi 13h00 Âge d'or St-Antoine		Samedi 9h00 Les Juniors	
PHSF	Jeanne-D'Arc Bélanger 194	PHSF	Vicky Michaud 138
PHTF	Françoise L'Italien 523	PHTF	Vicky Michaud 342
PHSM	Gérard Ouellet 186	PHSM	Mathieu Lajoie 194
PHTM	Yvon Thériault 487	PHTM	Mathieu Lajoie 547
Mardi 19h00 Bell Canada		Samedi 11h00 Les Juniors Avancés	
PHSF	Huguette Bourgoïn 212	PHSF	Justine Dumont 167
PHTF	Yvette Richard 482	PHTF	Justine Dumont 445
PHSM	Bruno Pelletier 226	PHSM	David Corbin 211
PHTM	Bruno Pelletier 594	PHTM	et Kevin Beaulé 571
Mardi 21h00 Les Super Rieurs		MENEURS DE LA SEMAINE	
PHSF	Gaétane Gagnon 221		
PHTF	Danielle Michaud 600		
PHSM	Roger Dussault 246		
PHTM	Roger Dussault 703		
Mercredi 13h30 Les Francs Tireurs		PHTM Romain Bastille 259	
PHSF	Céline Dionne 223	PHTM Roger Dussault 703	
PHTF	Lucille Boucher 575		
PHSM	Laval Gendron 246		
PHTM	Lucien Martin 590		
Mercredi 21h00 Les Joyeux Naufragés		LIGUE DE COMPETITION	
PHSF	Mario Boucher 219	«Super Bar/Bleue Dry»	
PHTF	Mario Boucher 564	PHSÉ Super Bar 875	
PHSM	Richard Bastille 213	PHTÉ Super Bar 2322	
PHTM	Elysée Belzile 520	1er: La Mie du Voyageur 116	
Mercredi 21h00 Les Réservés		2e: Rona Le Rénovateur 108	
PHSF	Françoise Bernier 222	3e: Équip. Tardif / Premier Tech 105	
PHTF	Françoise Bernier 525	4e: Super Bar 90	
PHSM	Michel Pilon 247	5e: Hydro Fraser 76	
PHTM	Michel Pilon 632	6e: Distribution Desen 75	
Jeudi 10h00 Les Citrouillards		7e: Calinours 62	
PHSF	Simone Soucy 199	8e: Tourbière Bastille 40	
PHTF	Simone Soucy 545		
PHSM	Léo Lévesque 202		
PHTM	Jacques Audet 550		
Jeudi 13h00 Les Cacounois			
Âge d'Or St-Arsène			
PHSF	Thérèse Lebel 184		
PHTF	Thérèse Lebel 475		
PHSM	Roger Desrosiers 258		
PHTM	Roger Desrosiers 593		
Jeudi 20h00 Super Bar/Bleue Dry			
PHSF	Renée April 221		
PHTF	Noëlline Saindon 574		
PHSM	Romain Bastille 259		
PHTM	Maurice Ducas 690		

As-tu ta MAZDA?
Luc Beauchesne
PLUS SERVICE
81, rue Lafontaine, 862-3382

Tournoi aux petites quilles

Samedi le 21 février dernier avait lieu le tournoi «trio homme/femme» au Salon Boule-O-Drome. Les gagnantes ont été mesdames Sandra Michaud, Francine Bernier et Monique Lavoie. Félicitations à ces trois quilleuses.

Nos cabanes VOUS ATTENDENT

4 bons d'achats de 25,00\$ à gagner. Participez autant de fois que vous le désirez. Remplissez ce coupon et courez la chance de gagner un chèque de 25,00\$ échangeable à l'une de ces érablières. Tirage le 27 mars à 14h00.

Il est déjà temps de réserver Érablière J.M. Labonté. Ouverture vers le 21 mars. 756, rang Notre-Dame des Champs Sully, Ville Pohénégamook. 893-2116. Vente de produits, sirop, tire, beurre de sucre. Parties de sucre. Repas canadien (sur réservation). (Salle avec capacité de 65 personnes).

La cabane à sucre CHEZ HECTOR au rang 6 de Sainte-Françoise OUVERTURE LE 29 MARS. Parties de sucre. Danse canadienne tous les dimanches avec l'orchestre Ghislain Pigeon. Prix de présence. Inf. et rés. Hector Jean: 851-2138. La tire sur la neige et le sucre chaud seront servi à 15h.

Érablière Chez Émile inc. Émilien & Pierrette Dubé, props. Rte 293, Saint-Cyprien. Ouvert du 21 mars à la fin avril. Spécial sur semaine Âge d'Or. 963-2682 - 963-7710.

Tournoi du samedi soir au Salon 600

Le Salon 600 de Rivière-du-Loup présentait son «Tournoi straight + 3-6-9 individuel» Transmission Automatique

Rivière-du-Loup, samedi le 28 février dernier. Le grand gagnant a été Réal Charest. Bravo à ce dernier pour cette belle performance.

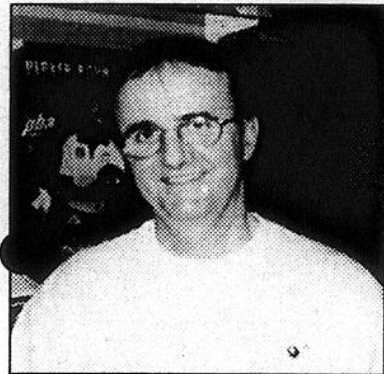

Réal Charest



Les joueurs de la Ligue «Rivière-du-Loup Transmission Automatique» qui prenaient part à ce tournoi.

Un canon et toute l'artillerie lourde pour tuer une mouche

(Un commentaire de Gilles LeBel) La Ligue de Hockey Senior Promutuel vient d'essayer une autre belle gifle sur le nez, à la suite des événements survenus vendredi dernier avant la 5e rencontre entre le 95 de Saint-Jean-Port-Joli et les 3L à Rivière-du-Loup.

Je vous ferai grâce «d'un cas isolé» survenu sous les gradins durant l'échauffement. Ce geste gratuit et imbécile du joueur des 3L se doit d'être sanctionné par la ligue ou par toute autre instance, y compris la justice.

Retard

Par contre, le délai de 90 minutes (le match a débuté à 20h00) avant de mettre la rondelle au jeu est tout à fait impardonnable de la part d'un circuit qui a attiré plus de 92 000 spectateurs cette saison. Tout aussi impardonnable que les «ordres» transmis aux officiels (pour faire plaisir au 95 possiblement) dans la façon d'arbitrer ce match de hockey pour «mauviettes».

On a vu, dans le déroulement de ces événements, un président de ligue incapable de mettre ses culottes et de se faire respecter. La partie étant prévue pour 20h30, c'est à ce moment que la rondelle devait être mise au jeu, et non pas à 22h00 comme ça

s'est fait. Après le premier refus de Saint-Jean de sauter sur la patinoire à 20h30, le petit «jeu de coulisse» du 95 devait s'arrêter là. La partie se perdait par défaut et Saint-Jean compensait les 3L pour les pertes financières résultant de ce désistement.

Au lieu de tout cela, on a réussi à écoeurer les 1 100 spectateurs présents dans l'aréna et à frustrer les joueurs par une formule d'arbitrage jamais vue auparavant, formule qui pénalisait pour 10 minutes tout joueur qui adressait la parole à un adversaire.

Ligue Semi-Pro

Après Chandler, on parle maintenant de la venue de Paspébiac pour l'an prochain. C'est quoi l'idée de la Ligue??? Tant qu'à faire aussi bien offrir des franchises à Gaspé, Percé, Blanc Sablon et Fatima aux Iles-de-la-Madeleine.

Comme le style de hockey de la Ligue Promutuel ne semble plus faire l'affaire des 3L et des amateurs de hockey en région, pourquoi de pas regarder pour obtenir une franchise dans la Ligue Semi-Pro du Québec. Au moins, les amateurs en auraient pour leur argent et sauraient à quoi s'attendre en entrant à l'aréna.



SALON DE QUILLES

87, boulevard Cartier, Rivière-du-Loup, 867-2480

Tournoi du mois
9 et 8 = Abat en double

Samedi 14 mars 1998
13:00 - 15:00 - 18:30 - 20:30
Bienvenue!

STATISTIQUES DE LA SEMAINE

Dimanche 11.30 Les Tannants	PHSF Denise D'Auteuil 188	PHSM Roger Lebel 214	PHTF Denise D'Auteuil 482	PHTM Roger Lebel 421
Dimanche 18.30 Isolation Tousignant	PHSF Sylvie Mailloux 218	PHSM Simon Beaulieu 223	PHTF Sylvie Mailloux 563	PHTM Normand Morin 540
Dimanche 18.45 Camions Freightliner	PHSFLyne Morneau 190	PHSM Michel Morneau 254	PHTF Lyne Morneau 503	PHTM Michel Morneau 678
Dimanche 21.00 Les Couche-Tard	PHSF Denise D'Auteuil 180	PHSM Alain Moses 221	PHTF Denise D'Auteuil 452	PHTM Alain Moses 539
Dimanche 21.00 Comp. Mixte Marcel Thériault St-Alexandre	PHSF Michèle Pinet 207	PHSM Jacques Ouellet 246	PHTF Diane Kirouac 575	PHTM Alim. d'en haut 626
Lundi 13.00 19e Trou	PHSM Claude Bouliane 224	PHTM Claude Bouliane 636		
Lundi 13.30 (s) Retraités du CN	PHSF Francine Lavoie 189	PHSM Bertrand Bastille 196	PHTF Francine Lavoie 527	PHTM Denis Ouellet 507
Lundi 18h45 Caisse populaire St-Ludger	PHSF Louise Voisine 192	PHSM Laval Gendron 220	PHTF Hugue Boucher 518	PHTM Laval Gendron 594
Lundi 18.45 Ligue Féminine-Bar 600	PHSF Sylvie Mailloux 231	PHTF Villa Marie-Thérèse 638		
Lundi 19.00 Caravane 185	PHSF Danielle Roy 192	PHSM Serge Poirier 214	PHTF Rita Grant 504	PHTM François Dumas 561
Lundi 21.00 (s) Décoration GL Remorquage 2000	PHSM Denis Kirouac 242	PHTM Denis Kirouac 660		
Lundi 21.00 Ligue des C.D.C. Burger King	PHSF Carmelle Moses 195	PHSM Albéric Ouellet 213	PHTF Louise Chalifoux 550	PHTM Herman Robichaud 559
Mardi 13.30 Les Amateurs Sans-Limites	PHSF Nicole Hovington 200	PHSM Gilles Ouellet 201	PHTF Nicole Hovington 537	PHTM Ovila Pelletier 516
Mardi 18.45 Coop	PHSF Suzanne Lapointe 208	PHSM Jean-Nil Deschênes 212	PHTF Lucille Pelletier 496	PHTM Guy Castonguay 540
Mardi 18.45 Manic Sanitation	PHSF Martine Bélanger 184	PHSM Claude Turcotte 241	PHTF Martine Bélanger 519	PHTM Claude Turcotte 635
Mardi 18.45 Proviso	PHSF France Harvey 190			
PHSM Laval Belzile 209	PHTF Guylaine Boucher 463	PHTM Laval Belzile 544		
Mardi 21.00 Bras. Lafontaine-Const. E.P.	PHSF Marie-Josée Bélanger 189	PHSM Mario Beauré 219	PHTF Marie-Josée Bélanger 456	PHTM Mario Beauré 567
Mardi 21.00 Bar Country Dance	PHSF Danielle Boudreau 176	PHSM Jacques Lévesque 248	PHTF Danielle Boudreau 499	PHTM Chanel Rioux 620
Mercredi 13.30 Les Blés d'Or	PHSF Denise D'Amours 235	PHSM Albert Blier 202	PHTF Denise D'Amours 572	PHTM Dollard Dumont 538
Mercredi 13.30 Les Joyeux Quilleurs	PHSF Jeannette Ouellet 204	PHSM Jean-Louis Lévesque 191	PHTF Edwidge Viel 528	PHTM Jean-Louis Lévesque 490
Mercredi 16.30 Famili-Prix				
Mercredi 18.45 Les Sportifs	PHSM Raynald St-Pierre 259	PHTM Régent Mailloux 666		
Mercredi 18.45 Qualité Élastique	PHSF Jeanne D'Arc Marquis 203	PHSM Gilles Soucy 198	PHTF Mélanie Dubé 526	PHTM Gilles Soucy 576
Mercredi 21.00 Les Mémères	PHSF Thérèse Landry 234	PHSM Hervé Bouchard 225	PHTF Thérèse Landry 568	PHTM Ghyslain Talbot 579
Mercredi 21.00 Rock Billard	PHSF Lynda Charest 217	PHSM Herman Robichaud 233	PHTF Lynda Charest 530	PHTM Ghyslain Beaulieu 595
Judi Les Copains quilleurs 13h30				
Judi Les Pionniers 18h45	PHSF Lise Bouchard 235	PHSM Jacques Morin 225	PHTF Sylvie Dolbec 535	PHTM Pierre St-Laurent 597
Judi 18.45 Le Normandin	PHSF Manon Moses 213	PHSM Jean-Luc Simon 220	PHTF Manon Moses 472	PHTM Urbain Gauvin 556
Judi Compétition Molson Dry 21h00 Salon 600	PHSM Ghislain Côté (Plomb. KRTB) 267	PHTM Ghislain Côté (M. Sirmard) 702		
Judi Les Gens qui Labatt 21h00	PHSF Micheline Levasseur 196	PHSM Jacques Gosselin 217	PHTF Micheline Levasseur 567	PHTM Jacques Gosselin 639
Vendredi 13.00 Les Amuseurs	PHSF Sonia D'Auteuil 198	PHTF Sonia D'Auteuil 551		
Vendredi 16h30 Les Cocheurs d'Allées	PHSF Murielle Thériault 181	PHSM Gaston Lemieux 199	PHTF Mona Godin 476	PHTM Jean-Nil Thériault 556
Vendredi 18.45 Traiteur St-Alexandre	PHSF Michelle Cyr 201	PHSM René Côté 224	PHTF Michelle Cyr 483	PHTM Marcel Bérubé 560
Vendredi 18.45 Transmission automatique RDL	PHSM Gilbert Dumont 239	PHTM Gilbert Dumont 649		
Vendredi 18.45 Pomerleau Les Bateaux	PHSF Huguette Bernier 210	PHSM Patrick Lapointe 242	PHTF Huguette Viel 557	PHTM Mario Lavoie 612
Vendredi 21.00 Quatre-Saisons	PHSF Pauline Bérubé 189	PHSM Marcel Boucher 218	PHTF Claire Pelletier 523	PHTM Marcel Boucher 609
Vendredi 21.00 Spécialités électriques	PHSF Louise Pelletier 214	PHSM Jean-Marc Lévesque 260	PHTF Louise Pelletier 558	PHTM Jean-Marc Lévesque 653
Samedi 9.30 Juniors 11 ans et moins	PHSF Marjory Rioux 137	PHSM Pierre-Luc Mailloux 161	PHTF Marjory Rioux 317	PHTM Jean-François Gosselin 465
Samedi 9.30 Juniors 12 ans et plus	PHSF Isabelle Gosselin 187	PHSM Georges Viel 156	PHTF Isabelle Gosselin 479	PHTM Georges Viel 393

QUILLEUSES DE LA SEMAINE



PHSF Denise D'Amours 235



PHTF Sylvie Mailloux 638

QUILLEUR DE LA SEMAINE



PHSM Ghislain Côté 267

PHTM Ghislain Côté 702

Ligue Junior samedi

12 ans et plus



Isabelle Gosselin + 114

11 ans et moins



Pierre-Luc Mailloux + 83

LES AUTRES MEILLEURES MOYENNES FÉMININES

France Joubert	192.72
Colombe Tremblay	183.56 et 183.21
Magella Thériault	183.01
Danielle Bérubé	182.40
Michelle Dupuis	181.29

LES AUTRES MEILLEURES MOYENNES MASCULINES

Denis Kirouac	207.63 et 202.17
Raynald Banville	205.92
Yvon Guérette	205.49
Magella Rioux	203.24
Michel Provost	202.54

LES AUTRES MEILLEURS SIMPLÉS FÉMININS

Lise Bouchard	235
Thérèse Landry	234

LES AUTRES MEILLEURS SIMPLÉS MASCULINS

Jean-Marc Lévesque	260
Raynald St-Pierre	259

LES AUTRES MEILLEURS TRIPLES FÉMININS

Diane Kirouac	575
Colombe Tremblay	573
Denise D'Amours	572
Thérèse Landry	568
Micheline Levasseur	567

LES AUTRES MEILLEURS TRIPLES MASCULINS

Raynald Banville	691
Magella Rioux	681
Michel Morneau	678
Denis Lebel	672
Régent Mailloux	666

À LA BAIE, C'EST JOUR DE SUPER SOLDE LE MARDI 10 MARS

50%

DE RABAIS

Linge de maison

- Couettes White Diamond, Oxford et Four Season
- Oreillers Charter Collection® Mariost Square, Ralph Lauren, Coorifadoft et Heafly Living
- Jetés Home Studio® en acrylique
- Jetés en molleton polaire
- Ensembles de serviettes Real Colours, 3 pièces
- Serviettes Marfost Square®

JOUETS

- Bijoux Polly Pocket en forme de boule magique
- Jeu de pêche à la ligne
- Véhicules mous
- Camions en paquet de 2
- Véhicules de construction
- Figurines Star Wars
- Figurines du film Batman & Robin

ARTICLES MÉNAGERS

- Services de vaisselle Maricot Square® de 20 pièces
- Batterie de cuisine Ciroulon, 11 pièces
- Batterie de cuisine Steelon

de 7 pièces et articles suivis en inox

- Les ustensiles de cuisson Collection TG en inox
- Casserole couverte French White de 2,5 litre avec couvercle additionnel

40%

DE RABAIS

Mode et accessoire pour

- LES dessous et slips à prix déjà réduit
- Sur nos derniers prix étiquetés.
- Sacs à main à prix déjà réduit et marqués d'un point rouge.
- Sur nos prix étiquetés
- Gants et mitaines.

Literie

- Choix de couvre-matelas Charter Collection®
- Marlant Square®
- Censfalait et Healthy Living

Vaisselle et critaux

- LES services de vaisselle Signature de 20 pièces
- Articles de service en verre: Dream Rosa à givrage et Winter Rose
- Cadres International Silver

30%

DE RABAIS

LINGERIE

- LES soutien-gorge et slips en boîte WonderBra, Warner's
- Vogue Bra, Playtex et Triumph
- Mode pour homme
- Chemise de ville
- Exceptions: chemises Charter Collection® à 39,99\$, chemises infroissables Hunt Club® Suprême à 32,99\$ et Tommy Hifiger
- Cadres pour photo
- LES modèles du rayon de la papeterie

25%

DE RABAIS

Accessoires pour femme

- Collants fins, chaussettes et collants Secret
- Foulards et ceintures
- Exception: modèles Liz Claiborne
- MODE POUR LUI
- Mode printemps-été de renom pour jeune homme
- Exceptions: collections Polo-Jeans,

Tommy Jeans, Guess, Calvin Klein et Noutica Marine Denim Co.

- LES sous-vêtements Stanfields et X"

LITERIE

- Literie Springmaid, Real Colours
- Wameutta, Cannon Royal Family et Regency de Texmade
- LES accessoires de salle de bains

POUR LA SALLE DE BAINS

- Rideaux de douche
- Accessoires de salle de bains
- Tapis d'appoint
- Coordonnés de salle de bains
- Serviettes déco • Paniers à lessive
- USTENSILES DE TABLE
- Service d'ustensiles Onelda, 45 pièces
- Variété de modèles
- Exceptions: Emporio, Armani, Swatch, Carolee, Times, Casio, Caprice, Duratime et les marques de l'offre «Congé de TPS» ci-contre.

En vigueur du 11 au 28 mars

Votre prime de 9 pièces Estée Lauder

Une prime par
personne tant
qu'il y en aura



À l'achat de 24\$ ou plus de produits Estée Lauder, vous recevrez la prime suivante comprenant:

- 2 rouges à lèvres All-Day, tons Rosa Rosa et Regean Coral
- 1 crayon à lèvres, ton True Coral
- Poudre libre translucide médium-02
- Fruition Extra multi-action
- 50 ml nettoyant mousse
- Miroir avec pinceau pour les lèvres
- Pochette à produits de beauté, couleur rose
- Plus un petit cadeau extra-spécial

Congé de TPS et TVQ

Mode à prix déjà réduit de 50% pour elle

- Collection griffées • Vêtements intérieurs et tout-aller • Vêtements d'extérieur
 - Vêtements tailles petites • Pulls • Vêtements pour jeune femme et davantage
- Nous vous donnerons un rabais équivalent à la TPS et à la TVQ sur nos derniers prix étiquetés.

25%

de rabais
additionnel

Chaussures de fin de
série, à prix déjà
réduit de 50% pour
toute la famille.

Sur nos derniers prix
étiquetés.

10%

de rabais
additionnel

Petits électros et
appareils électriques
d'hygiène personnelle
à prix déjà réduit
de 25%

Sur nos derniers prix étiquetés.

60%

de rabais
Sélection de vête-
ments automne-hiver
pour homme

- Pulls
 - Hauts tissés ou en tricot, à manches longues
- Sur nos prix ordinaires

Congé de TPS et de TVQ

Vêtements de sport à
prix de liquidation pour
homme

Nous vous donnerons un
rabais équivalent à la TPS
et à la TVQ sur nos prix
de liquidation.

15%

de rabais
Mode
pour enfant
et pour bébé

Sur nos prix ordi-
naires

Exceptions: articles
Tommy
Hiligar, Polo, Guess
et Jackey

Les appareils électron- iques sont soldés!

Marques Sony
Panasonic, RCA
Pioneer et autres.

Les rabais sont applicables sur nos
prix ordinaires, sauf avis contraire
Le choix varie selon le magasin.

MERCREDI LE 11 Mars

Début de la promotion "Cahier mode, mon style" *
76 pages d'aubaines dans les rayons modes pour toute la famille.

* Copie du cahier disponible en magasin seulement

Début de la promotion "Boîte à chaussures" **
44 pages d'aubaines à chausser pour tous.

* Copie du cahier disponible en magasin seulement

VENDREDI ET SAMEDI LE 13 ET 14 MARS

Journées des aubaines-mystères*
de 10 à 50% de rabais sur un excellent choix d'articles
dans tous les rayons.

*Liste des exceptions disponibles en magasin.

HEURES D'OUVERTURE

Dimanche	11h00 à 17h00
Lundi et mardi	9h30 à 18h00
Mer., jeu. & ven.	9h30 à 21h00
Samedi	8h30 à 17h00



VOUS AVEZ LE MEILLEUR