

# LE SOLEIL TÉLÉ

DU 12 AU 18 SEPTEMBRE 1998

## *Liza*

Du lundi au jeudi à 10h30 à la  
SRC, un nouveau rendez-vous  
diffusé en direct avec Liza Frulla.

*Le plaisir croît avec l'usage*

Le dimanche à 20h,  
avec René Richard Cyr,  
le comédien, metteur en scène  
et directeur artistique bien  
connu, Télé-Québec renoue avec  
la belle tradition de variétés.





# LE SOLEIL TELE

TELE-Magazine est édité au  
925 chemin Saint-Louis, Québec  
G1S 1C1, par LE SOLEIL,  
division Groupe Unimédia Inc.  
«Courrier de la deuxième classe, enreg-  
istrement n.1206».

Rédaction 686-3394  
Publicité générale 686-3270  
Publicité de détail 686-3435

Stations	VCR plus +	Câble
2 CJBR Rimouski (R.-C.)	02 (21)	03
2 CFAP Québec (TQS)	02 (35)	13
3 WCAX Burlington (CBS)	03	21
4 CFCM Québec (TVA)	04 (10)	07
5 WPTZ Plattsburgh (NBC)	83	23
5 CHAU Carleton (TVA)	05 (10)	02
15 TV5 Internationale (TV CINQ)	46	15
5 CBMT Montréal (CBC)		12
6 CJPM Chicoutimi (TVA)	26 (10)	06
6 CBGAT Matane (R.-C.)	25 (21)	07
7 CKRT Riv.-du-L. (R.-C.)	07 (21)	03
8 CIVV Sag.-L.-S.-J. (TQc)	08 (17)	02
9 CIMT Riv.-du-L. (TVA)	09 (10)	04
9 CIVG Sept-Îles (TQc)	09 (17)	02
11 CBVT Québec (R.-C.)	11 (21)	06
11 CFER Rimouski (TVA)	11 (10)	13
12 CKRS Jonquièr. (R.-C.)	21	03
12 CFCF Montréal (CTV)	12 (32)	25
12 CIVF Baie-Trinité (TQc)	12 (17)	12
13 CBST Sept-Îles (R.-C.)	13 (21)	06
15 CIVQ Québec (TQc)	15 (17)	08
15 CIVK Carleton (TQc)	15 (17)	08
20 GLOBAL Québec		03
22 CIVB Rimouski (TQc)	22 (17)	08
22 WVNY Burlington (ABC)	22	22
32 CIVK-1 Gaspens (TQc)	15 (17)	08
35 CIVK-3 Gaspé (TQc)	15 (17)	08
40 CIVK-2 Percé (TQc)	15 (17)	08
57 WCFE Plattsburgh (PBS)	57	20
Télécom 9		09
Ass. nationale/Bourse/Horoscope		14
Canal Famille	56	16
Météomédia		18
RDI	98	19
Télé I Mag (région 03) 24		24
Canal Savoir	23	26
The Learning Channel -		27
TSN	43	28
LCN		29
MusiquePlus	55	30
Canal D	69	31
MusiMax		32
Réseau des sports (RDS)	53	33
WFFF (Fox) Burlington -		34
Canal Vie		35
Télétoon (Français)		36
Discovery		37
CBC Newsworld		43
A&E (Arts & Entertainment)		46
CNN	61	47
Showcase		48
Bravo		49
Super Écran	64	50
The Movie Network (TMN)	62	51



## Grands événements MusiMax

Dimanche à 12h, à MusiMax, 60 minutes de spectacle avec la talentueuse rousse Isabelle Boulay.

## L'Omnium canadien Bell

Samedi à 14h et dimanche à 13h, le réseau TVA présente l'Omnium canadien Bell en direct d'Oakville, en Ontario, avec la participation de Tiger Woods.



## Improvisissimo

Du lundi au jeudi à 18h30, à Télé-Québec, Luc Senay nous invite à un jeu d'improvisation théâtrale auquel participeront, au cours de la saison, les 48 comédiens et comédiennes professionnels de la LNI.



## Le Téléjournal / Le Point

Du lundi au vendredi à 22h, à l'antenne de Radio-Canada, Stéphane Bureau vous invite à un rendez-vous renouvelé de 60 minutes.

## EN COUVERTURE

# Un rendez-vous avec Liza



Après une carrière politique bien remplie où elle s'est principalement fait connaître par sa défense passionnée des dossiers culturels, tant comme ministre que comme députée dans l'opposition, Liza Frulla fait maintenant profiter le public de la télévision de Radio-Canada de sa curiosité, de sa passion pour les gens, de son intérêt pour une vaste gamme de sujets sociaux et culturels, en proposant une heure quotidienne de rencontres diversifiées.

Liza recevra aussi bien des personnalités du monde artistique, sportif, politique, scientifique ou des affaires, que des personnes inconnues du grand public qui témoigneront d'une expérience de vie significative, qui mettront l'accent sur des situations vécues par bien des gens.

Certaines se pencheront sur un thème envisagé sous divers angles avec des invités qui peuvent avoir des points de vue contradictoires sur la question. Liza proposera aussi un certain nombre d'émissions spéciales liées à de grands événements, à des fêtes, à des saisons.

Liza, du lundi au jeudi à 10h30, à la SRC.

## Le plaisir croît avec l'usage

Télé-Québec renoue avec la belle tradition de variétés en proposant chaque dimanche à 20h, 90 minutes de musique, de chansons, d'humour et de performances autour d'un (e) invité (e) de marque.

C'est René Richard Cyr, le comédien, metteur en scène et directeur artistique bien connu, qui orchestre le spectacle. Une fête toujours surprenante réunissant des artistes de tous les domaines, chanteurs, danseurs, humoristes, comédiens et promettant d'inoubliables moments de confidences et d'émotions entre l'animateur et son invité.

### LE GÉNÉRAL

Émissions noir et blanc □ Émissions codées pour sourds ou malentendants

Si vous avez des plaintes à formuler au sujet de votre service de télévision par câble, veuillez vous adresser au :

Conseil des normes de télévision par câble

220, av. Laurier Ouest (bureau 560), Ottawa (Ontario) K1P 5Z9 / Tél.: 1-800-426-4170

### AUX ABONNÉS DE VCR PLUS +

Pour enregistrer une émission, composez le code apparaissant dans l'horaire immédiatement après l'identification de chaque programme. Laissez le VCR Plus + sur le magnétoscope, s'il n'est pas intégré, et votre émission sera enregistrée automatiquement. © 1991 GEMSTAR Development Corp.

## DIMANCHE 13 SEPTEMBRE

18h00  
8 9 12 15 18 22 32  
35 40 PIGNON SUR RUE  
4726

## LUNDI 14 SEPTEMBRE

12h30  
11 6 7 2 12 LE PARC  
DES BRAVES (1h) 680153

13h30  
11 6 7 2 12 MARI-  
LYN 68646

17h00  
11 6 7 2 12 WATA-  
TATOW  
Avec Karine Pelletier, Caroline  
Roberge, Barbara Alexandre. - 32171

19h00  
11 6 7 2 12 VIRGI-  
NIE  
Avec Pierre Blanchard, Manique  
Chabot, Félix Ross. - Pierre a le  
moral plutôt bas, car il s'ennuie  
tout seul à la maison pendant que  
Cécile fait de la suppléance, assiste  
à réunions et sort avec des  
amies. 94337

19h30  
11 6 7 2 12 LA PE-  
TITE VIE  
JEAN-LOU avec Claude Meunier  
et Serge Thériault. - Jean-Lou veut  
retourner dans les forces armées.  
Auparavant, il doit prouver qu'il  
est hétérosexuel. 41733

20h00  
11 6 7 2 12 4 ET  
DEMI...  
Avec Isabelle Brossard et Robert  
Brouillette, Corinne Chevarier, -  
Murielaine et Jean-René, qui ont in-  
tégré trop de légumes de leur jardin,

demandent de l'aide pour une car-  
rière de ketchup. Isabelle s'y rend en  
compagnie de Myrse et de la mè-  
re de Louis. (1h) 87608

21h00  
11 6 7 2 12 OMERTA  
- LA LOI DU SILENCE  
Avec David La Haye, Sylvie Le-  
gault, Richard Lemire. - D'entrée  
de lieu, on pénètre dans l'univers du  
chanteur Rick Bonnard qui revient  
d'une tournée triomphale. (1h) 90172

22h00  
8 9 12 15 18 22 32  
35 40 PIGNON SUR RUE  
Jean-Philippe rencontre sa mère et  
son beau-père. Marie-Claude invite  
sa jeune sœur d'Armau à Mon-  
tréal. 78511

21h00  
4 5 6 9 11 LES MA-  
CHOS  
Avec Valérie Valois, Yves Desgà-  
gnés et Louise Turcot. - Des photos  
compromettantes de Gérard sont  
publiées dans un journal à scandale.  
Laurence ne tient plus en place.  
Robert Marois revient enfin à Mon-  
tréal. Celle-ci devra cependant faire  
face à une terrible épreuve. (1h)  
(R) 70383

12h30  
11 6 7 2 12 LE PARC  
DES BRAVES (1h) 68592

13h30  
11 6 7 2 12 MARI-  
LYN 93009

17h00  
11 6 7 2 12 WATA-  
TATOW 58202

19h00  
11 6 7 2 12 VIRGI-  
NIE  
Au casse-croûte, Suzanne prend  
plaisir à travailler derrière le  
comptoir aux côtés d'Édouard,  
mais sa présence dérange Guillou-  
me. Celui-ci ne manque d'ailleurs  
pas d'en faire part à son patron, car  
il croit de perdre sa place. 45738

19h00  
11 6 7 2 12 ENT'  
CADIEUX  
Avec Louise Deschâtelets, Jacques  
Thissdale et Vincent Bolduc. - Les  
relations continuent de se détériorer  
entre Alexis et Renaude. Car-

line se relève péniblement de sa  
tentative de suicide et Marcel se  
demande s'il doit continuer à vivre  
avec une femme aussi compliquée.  
(1h) (R) 18689

20h00  
11 6 7 2 12 BOUS-  
COTTE  
Avec Martin Fréchette, Marie Le-  
febvre, Sylvie Tremblay. - L'ami-  
cosité entre Samuel et Léonie se  
confirme lorsque Béline lit la lettre  
d'adieu laissée par Borromée.  
Charles discute avec Bouscotte de  
ses projets d'avenir avec Léonie.  
(1h) 45399

21h00  
4 5 6 9 11 LES MA-  
CHOS  
Avec Valérie Valois, Yves Desgà-  
gnés et Louise Turcot. - Des photos  
compromettantes de Gérard sont  
publiées dans un journal à scandale.  
Laurence ne tient plus en place.  
Robert Marois revient enfin à Mon-  
tréal. Celle-ci devra cependant faire  
face à une terrible épreuve. (1h)  
(R) 70383

MERCREDI 16 SEPTEMBRE

12h30  
11 6 7 2 12 LE PARC  
DES BRAVES (1h) 804697

13h30  
11 6 7 2 12 MARI-  
LYN 40806

17h00  
11 6 7 2 12 WATA-  
TATOW 27055

19h00  
11 6 7 2 12 VIRGI-  
NIE  
Julie souhaite de tout coeur obtenir  
plus d'attention de la part d'André.  
Cette dernière est catastrophée  
que Julien veuille rencontrer  
les agresseurs de sa fille. 10719

19h30  
11 6 7 2 12 CASER-  
NE 24  
DEBUT Avec Germain Houde,  
Stéphane Côté, Roger Léger. - Ulric  
se joint à l'équipe. Son penchant  
pour la discipline exaspère un peu  
ses coéquipiers, mais les circons-  
tances leur démontreront bientôt  
qu'ils ont affaire à un homme com-  
pétent. Stéphane est un peu dépas-  
sé par ses responsabilités de parent  
unique, et même s'il se montre  
compréhensif, le capitaine doit le  
rappeler à l'ordre. Carmen, la se-  
crétaire du chef de division, fait rê-  
ver plusieurs membres de l'équi-  
pe. 34887

20h00  
11 6 7 2 12 LE VOL-  
CAN TRANQUILLE  
Avec Denis Bernard, François Pa-  
pineauro, Marc Béland. - Le père Lé-  
cluze désire s'entretenir avec Réal.  
Grotin trouve un prétexte pour in-  
viter Cécile chez Sam. Mme Picard  
s'offre à nettoyer l'appartement de  
Réal. (1h) 96790

20h00  
4 5 6 9 11 LE RE-  
TOUR  
Avec Michel Lapierre, Sophie Pré-  
gent et Sylvie Catherine Boudoin.  
- Catherine décide de dire toute la  
vérité à Bruno. Elle fait maison  
nette afin d'être en tête-à-tête avec  
lui. Les aveux sont déchirants. Le  
docteur Champagne tente de rassu-  
rer Rose qui refuse énergiquement  
d'envisager son départ de l'hôpital.  
(1h) (R) 72500

21h00  
4 5 6 9 11 SAUVE  
QUI PEUT!  
Avec Nathalie Coupal, Yves Cor-  
beil et Normand Chouinard. - Isa-  
belle apprend par Marcel que Lu-  
cien Gaboury a congédié Christo-  
pher. Marie rend visite à Yves  
pour savoir s'il veut toujours ven-  
dre la maison. (1h) (R) 65264

## JEUDI 17 SEPTEMBRE

12h30  
11 6 7 2 12 LE PARC  
DES BRAVES (1h) 339630

13h30  
11 6 7 2 12 MARI-  
LYN 13253

17h00  
11 6 7 2 12 WATA-  
TATOW 78456

19h00  
11 6 7 2 12 VIRGI-  
NIE  
Marc ne croit pas que Karine soit  
capable de renoncer pour de bon à  
sa famille. Gilles ne rate pas une  
occasion de rappeler à Marc qu'il  
le tient à l'oeil et qu'il ne le laisse-  
ra plus faire du mal à Julien. 81920

19h30  
4 5 6 9 11 KM / H  
Avec Chantal Baril, Michel Barre-  
tte et Marilyse Bourke. - Roxanne  
envoie Denis superviser une séance  
de photos de mannequin pour la re-  
vue. 7017

20h00  
11 6 7 2 12 LA PART  
DES ANGES  
Avec Elise Guilbault, Josée Des-  
chênes, Geneviève Angers, - Patri-  
cia et Florence se découvrent des  
affinités. (1h) 58253

VENDREDI 18 SEPTEMBRE

12h30  
11 6 7 2 12 LE PARC  
DES BRAVES (1h) 855925

13h30  
11 6 7 2 12 MARI-  
LYN 44654

## TÉLÉ SPORTS

## SAMEDI 12 SEPTEMBRE

10h30  
15 SPORT AFRICA  
Magazine de l'actualité sportive en  
Afrique. Rediffusion lundi, 3h15.  
824893

11h00  
3 U.S. OPEN TENNIS  
Omnium de tennis des Etats-Unis.  
Finale féminine. Demi-finales  
masculines. 3313267

12h00  
4 5 6 9 11 TOUR-  
NOI DE QUILLES EN ÉQUIPES  
Tournoi de quilles où s'affrontent  
six équipes de cinq quilleurs am-  
ateurs membres des Salons de  
quilles associés du Québec. 17378

12 WORLD WRESTLING FE-  
DERATION 92386

12h30  
5 NBA INSIDE STUFF 6408909

13h00  
5 CFL  
Les Lions de la Colombie-Britanni-  
que rencontrent les Argonauts de  
Toronto. (D) 216893

14h00  
4 5 6 9 11 L'OM-  
NIUM CANADIEN BELL  
Du club de golf Glen Abbey, à Oak-  
ville, en Ontario, troisième ronde  
de ce tournoi. (D) 249676

12 BELL CANADIAN OPEN  
GOLF  
L'Omnium canadien de golf, en  
provenance du parcours Glen Ab-  
bey, à Oakville, en Ontario. (D)  
234744

15h30  
22 COLLEGE FOOTBALL  
Syracuse à Michigan ou Texas à  
UCLA ou Kansas à Missouri ou Florida  
State à North Carolina State.  
(D) 518473

16h00  
5 BLUE JAYS BASEBALL  
Les Blue Jays de Toronto rencontrent  
les Yankees de New York. 134676

16h30  
5 NBC SPORTSWORLD  
Championnat américain de nota-  
tion. 1057270

18h30  
12 HOME TEAMS  
7947

19h00  
5 COMMONWEALTH GAMES  
792183

20h00  
22 COLLEGE FOOTBALL  
Notre Dame rencontre Michigan  
State. (D) 529947

## DIMANCHE 13 SEPTEMBRE

7h30  
5 PGA SIGNATURE GOLF  
7392145

11h00  
12 BOB IZUMI'S REAL FIS-  
HING SHOW  
60110

12h00  
20 TENNIS EXTRA MAGAZINE  
735232

57 ROD & REEL STREAMSI-  
DE  
Pêche. 401619

12h30  
20 NFL BLAST  
478435

13h00  
3 NFL FOOTBALL  
Les Bills de Buffalo rencontrent les  
Dolphins de Miami. (D) 138348

4 5 6 9 11 L'OM-  
NIUM CANADIEN BELL  
Du club de golf Glen Abbey, à Oak-  
ville, en Ontario, la ronde finale.  
(D) 837936

12 BELL CANADA OPEN GOLF  
Omnium de golf du Canada. 904684

20 NFL FOOTBALL  
Les Buccaneers de Tampa Bay ren-  
contrent les Packers de Green Bay.  
(D) 789058

15h00  
22 COMFORT CLASSIC AT  
THE BRICKYARD  
Tournoi de golf. (D) 654936

15h30  
2) TÉLÉ-QUILLES  
Championnat opposant les équipes  
de quilles du Québec. 613665

16h00  
11 6 7 2 12 LES  
GRANDS PRIX DE FORMULE 1  
1998  
Condensé de la course du Grand  
Prix d'Italie. ATTENTION: EM-  
ILIE DE LA NOUVELLE LUNE  
fait relâche cette semaine. 55771

3) U.S. OPEN TENNIS  
Finale masculine. (D) 656023

18h00  
5 COMMONWEALTH GAMES  
315400

23h30  
5 SPORTS LATE NIGHT  
CART RACING. 32077

## LUNDI 14 SEPTEMBRE

19h00  
5 COMMONWEALTH GAMES  
633676

20h00  
22 NFL MONDAY NIGHT  
FOOTBALL(D)  
Les 49ers de San Francisco ren-  
contrent les Redskins de Washington.  
(D) 512443

22h30  
2) 110%  
Magazine sportif. (D) 12646

03h15  
15 SPORT AFRICA  
(R) 6995950

## MARDI 15 SEPTEMBRE

19h00  
5 COMMONWEALTH GAMES  
338399

22h30  
2) 110%  
(D) 55573

## MERCREDI 16 SEPTEMBRE

19h00  
5 COMMONWEALTH GAMES  
831072

22h30  
2) 110%  
(D) 25500

## JEUDI 17 SEPTEMBRE

19h00  
5 COMMONWEALTH GAMES  
599123

22h30  
2) 110%  
(D) 83291

## VENDREDI 18 SEPTEMBRE

19h00  
5 COMMONWEALTH GAMES  
958050

22h30  
2) 110%  
(D) 18654

00h06  
12 REEL TO REAL  
52478708

02h00  
20 NFL TOUCHDOWN 1998  
Prochaine émission à 6h00. 950242

Consultez l'horaire  
des canaux  
spécialisés  
RDS et TSN  
aux pages 31 et 32

TÉLÉ MATINÉE

DU LUNDI AU VENDREDI

**5h00**  
**20 BENNY HINN**  
 367066  
**22 THE SHEPHERD'S CHAPEL**  
 (1h) 988608

**5h30**  
**12 VOYAGE TO THE BOTTOM OF THE SEA**  
 (1h appr.)  
 VENDREDI 419166

**5h30**  
**3 THIS MORNING'S BUSINESS**  
 LUNDI 50172  
**4 5 6 9 11**  
**PUB**  
 43820  
**20 JAMES ROBISON**  
 739733

**5h38**  
**12 VIDEO GOLD**  
 MERCREDI 87432326

**5h42**  
**12 VIDEO GOLD**  
 LUNDI 17136240

**5h49**  
**12 VIDEO GOLD**  
 MARDI 17112660

**6h00**  
**11 6 7 2 12**  
**PACHA ET LES CHATS**  
 Dessins animés. 71269  
**3 CBS MORNING NEWS**  
 60559  
**4 SALUT, BONJOUR!**  
**QUÉ BEC**  
 (D) 51801  
**5 NBC NEWS AT SUNRISE**  
 2035240  
**5 6 9 11 SALUT, BONJOUR!**  
 LUNDI 905424  
 Chronique du lundi: automobile avec Gabriel Gélinois. (D)  
 MARDI 130950  
 MERCREDI 972790  
 Chronique du mercredi: "Animaux" avec Michel Pépin; "Nutrition" avec Brigitte Coufu.  
 JEUDI 341123  
 Chronique du jeudi: "Plein Air" avec Sylvie Bernier; "Mode" avec Nicole Bordeleau.  
 VENDREDI 876166  
 Chroniques du vendredi: "Internet" avec Danny J. Sacher; "Vins et fromages" avec Jules Roiseau. (3h) (D)

**57 SHARON MANN'S BODY TECH**  
 48375  
**20 TELL-A-TALE TOWN**  
 732820  
**22 ABC WORLD NEWS THIS MORNING**  
 (1h) 40801  
**57 ASSIGNMENT THE WORLD**  
 LUNDI 3350424  
**CABIN COUNTRY**  
 MARDI 629202

**6h15**  
**57 WHAT'S IN THE NEWS**  
 LUNDI 46242608

**6h30**  
**11 6 7 2 12**  
**IRIS LE GENTIL PROFESSEUR**  
 Dessins animés. 88085  
**3 NEWS**  
 85085

**4 SALUT, BONJOUR!**  
 Emission en cours. (2h30)  
 (D) 928066

**5 NEWSCHANNEL 5 SUNRISE**  
 8847530

**15 TÉLÉ MATIN**  
 Informations. (2h) 851462

**12 CANADA AM**  
 (2h30) 926733

**20 BREAKFAST ON GLOBAL**  
 Information, entrevues et variétés. (2h30) 498578

**57 BLOOMBERG MORNING NEWS**  
 209530

**7h00**  
**11 6 7 2 12**  
**MATIN EXPRESS**  
 Nouvelles produites par le Réseau de l'information. (2h) 14998  
**2 SHARKY ET GEORGES**  
 18801  
**3 CBS NEWS THIS MORNING**  
 (2h) 18581  
**5 THE TODAY SHOW**  
 (2h) 7273066  
**5 THE CBC MORNING NEWS**  
 (2h) 67191  
**8 9 12 15 15**  
**22 32 35 40 TELE-TUBBIES**  
 Jeu de cache-cache et de découverte pour les tout-petits. Rediffusion à 17h00. 83917

**22 GOOD MORNING AMERICA**  
 (2h) 71040  
**57 SESAME STREET**  
 (1h) 369646

**7h30**  
**2 PUB**  
 80608  
**8 9 12 15 15**  
**22 32 35 40 CEN-DRILLON**  
 LUNDI 62424  
 Dessins animés.  
**SPIROU**  
 MARDI 20115  
**SOS CROCO!**  
 MERCREDI 68264  
 JEUDI 40369  
 VENDREDI 84470 (R)

**8h00**  
**2 MON AMIE MAYA**  
 37658  
**8 9 12 15 15**  
**22 32 35 40 LA SAGESSE DES GNOMES**  
 LUNDI 74795  
 Dessins animés.  
**LA SAGESSE DE DAVID LE GNOME**  
 MARDI 41134  
**LE MARCHÉ AUX IMAGES**  
 MERCREDI 62516  
 JEUDI 78678  
**VIDÉOACTIVITÉ**  
 (R)  
 VENDREDI 29079 (R)

**57 BARNEY & FRIENDS**  
 837337

**8h30**  
**2 LES PIERRAFEU**  
 87199

**15 BUS ET COMPAGNIE**  
 Les aventures d'un groupe d'adolescents qui ont pour refuge un bus niché à l'intérieur d'une grange. 7529998

**8 9 12 15 15**  
**22 32 35 40 ACTIVÉS PHYSIQUES ET VIEILLESSEMENT**  
 (1h)  
 LUNDI 492646

**SANTÉ MENTALE ET VIEILLESSEMENT**  
 (1h)  
 MARDI 934979

**PLANIFICATION ET PRÉPARATION À LA RETRAITE**  
 (1h)  
 MERCREDI 363784

**LE MONDE À LA CARTE**  
 (1h)  
 JEUDI 324291

**INITIATION À L'ASTRONOMIE**  
 (1h)  
 VENDREDI 330050

**57 MR. ROGERS' NEIGHBORHOOD**  
 83627

**9h00**  
**11 6 7 2 12**  
**LES 3 MOUSQUETAIRES**  
 Anim.: Chantal Lamarre, Gaston Lévesque et Louis-Georges Girard. (1h) 80917

**2 LES FILS À PAPA**  
 Magazine sur les coulisses du show-business québécois. (1h) (D) 42153

**3 MORNING MOVIE MADNESS**  
**THE WAR OF THE ROSES**  
 (2h)  
 LUNDI 86714ENEMIES, A LOVE STORY  
 MARDI 18202. (2h)

**ROBIN HOOD**  
 MERCREDI 76993. (2h)  
**WORTH WINNING**  
 JEUDI 54494. (2h)

**DYING YOUNG**  
 VENDREDI 96147. (2h)  
**4 5 6 9 11**  
**BLA BLA BLA**  
 Anim.: Danielle Guimel. Talk-show. (1h) 39627

**5 LIVE: REGIS AND KATHIE LEE**  
 (1h) 2051288

**5 CBC PLAYGROUND**  
 Emission pour les enfants d'âge pré-scolaire. 2138795

**12 SHARON MANN'S BODY TECH**  
 12191

**20 ALBERT THE FIFTH MUSKETEER**  
 484511

**22 PUB**  
 (1h) 88559  
**57 TELE-TUBBIES**  
 830288

**9h15**  
**15 GOURMANDISES**  
 LUNDI 37676801  
 Tarte aux fraises.  
 MARDI 37643573  
 Poêlée d'escargots à la crème d'ail. Rediffusion mercredi, 16h15.  
 MERCREDI 37610245  
 Salade tiède de filet d'agneau. Rediffusion jeudi, 16h15.  
 JEUDI 37514017  
 Fruits à la bruche, méli-mélo fraise et rhubarbe. Rediffusion vendredi, 16h15.  
 VENDREDI 37581789  
 Tarte aux orties.

**5 FRED PENNER'S PLACE**  
 LUNDI 74459004  
 MERCREDI 74493448  
 VENDREDI 74357692  
 Emission pour les enfants d'âge pré-scolaire. 8

**GUESS WHAT**  
 MARDI 7426776  
 JEUDI 74389920

**9h30**

**15 CAP AVENTURE**  
 LUNDI 777733  
 Voir dimanche, 19h30. (R)  
**CLIP POSTAL**  
 MARDI 983931  
 Voir lundi, 14h00. (R)

**EN TOUTE LIBERTÉ**  
 MERCREDI 425264  
 Voir mardi 14h30. (R)

**ON AURA TOUT VU!**  
 JEUDI 887307  
 Voir mercredi, 14h35. (R)

**TENDANCES**  
 VENDREDI 396302  
 Voir jeudi, 19h30. (R)

**5 SESAME PARK**  
 Adaptation, dans un contexte canadien, de l'émission Sesame Street. 63424

**8 9 12 15 15**  
**22 32 35 40 EDUCATIONAL PSYCHOLOGY**  
 (1h)  
 LUNDI 799375

**HISTOIRE DES FORMES URBAINES**  
 (1h)  
 MARDI 543757

**SOURCES DE LA MUSIQUE OCCIDENTALE**  
 (1h)  
 MERCREDI 654090

**LA PEINTURE MODERNE AU QUÉBEC**  
 (1h)  
 JEUDI 447123

**LES GRANDS COURANTS DE L'ART II**  
 (1h)  
 VENDREDI 963418

**12 TRAVEL TRAVEL**  
 21337  
**20 SHARON, LOIS AND BRAM'S THE ELEPHANT SHOW**  
 LUNDI 133375  
 MARDI 352047  
 MERCREDI 781852  
 VENDREDI 765418

**PUB**  
 JEUDI 249123 8

**57 THE BIG COMFY COUCH**  
 595849

**10h00**  
**11 6 7 2 12**  
**ATTENTION, C'EST CHAUD!**  
 79337

**2 ÉVASION BEAUTÉ**  
 72511

**4 5 6 9 11**  
**TAILLEFER ET FILLE**  
 LUNDI 22284  
 Thème: cuisine méditerranéenne. Humus; aubergines grillées; Salade de poivrons grillés.

**MARDI 22931**  
 Légumes à la tapenade; poivrons farcis.  
**MERCREDI 93142**  
 Casserole de poulet au citron et à la cannelle; salade de fruits verts; crème caramel ou citron.

**JEUDI 51833**  
 Soupe portugaise; tarte aux pêches et au citron.  
**VENDREDI 93586**  
 Salade verte aux herbes fraîches; tarte à la tomate; pomme aux amandes. (1h)

**5 SUNSET BEACH**  
 Feuilleton avec Lesley-Ann Warren. (1h) 7285801

**15 BONS BAISERS D'AMÉRIQUE**  
 LUNDI 484248  
 Voir dimanche, 21h30. (1h) 8

**SAVOIR PLUS SANTÉ**  
 MARDI 144115  
**DES MALADES PAS COMME LES AUTRES.** La tragédie des gens atteints de maladies rares. (1h) (R)

**REFLETS**  
 MERCREDI 679158

Aujourd'hui: l'importance du coton dans l'économie du Burkina Faso; invité: Zico man, le musicien congolais du soukous. (1h) (R)

**TEMPS PRÉSENT**  
 JEUDI 271861  
 Voir mardi, 21h30. (1h) (R)

**FAITS DIVERS**  
 VENDREDI 557586  
 Voir lundi, 21h30. (1h) (R)

**5 THEODORE TUG-BOAT**  
 LUNDI 8969337  
 MARDI 8936009  
 MERCREDI 8823581  
 JEUDI 8890253

**SKINNAMARINK TV**  
 29882

**12 DINI**  
 (1h) 91172

**20 INSPECTOR GADGET**  
 769849

**22 RICKI LAKE**  
 (1h) 24375

**57 THE PUZZLE PLACE**  
 290882

**10h15**  
**5 CBC PLAYGROUND**  
 LUNDI 37411882  
 MARDI 37488554  
 MERCREDI 37382326  
 JEUDI 37359098 8

**10h30**  
**11 6 7 2 12 LIZA**  
 LUNDI 686337  
 MARDI 464776  
 MERCREDI 893581  
 JEUDI 335814

Liza Frulla fait profiter le public de sa curiosité, de sa passion pour les gens et de son intérêt pour une vaste gamme de sujets sociaux et culturels. (1h)

**LE MONDE DE CLÉMENCE**  
 VENDREDI 884437  
 Clémence DesRochers nous fait découvrir ou redécouvrir des richesses trop souvent négligées de notre patrimoine et des artisans nous révèlent des techniques, des façons de faire, des gestes parfois oubliés. (1h)

**2 TEL QUE VU À LA TÉLÉ**  
 Présentation de produits de consommation que les téléspectateurs peuvent acheter de chez eux. Avec Serge Laprade. (1h) 416511

**5 MR. DRESSUP**  
 57375

**8 9 12 15 15**  
**22 32 35 40**  
**CONTES ET LÉGENDES DE L'AMÉRIQUE FRANÇAISE**  
 LUNDI 86530  
**LES RÉSEAUX LOCAUX**  
 (1h)  
 MARDI 817844

**PROJET D'ENTREPRISE**  
 (1h)  
 MERCREDI 359177

**GESTION DE LA CROISSANCE D'UNE PME**  
 (1h)  
 JEUDI 788982

**LE MONDE DES AFFAIRES**  
 (1h)  
 VENDREDI 237505

**20 100 HUNTLEY STREET**  
 (1h)  
 LUNDI 972191  
 MERCREDI 939719  
 VENDREDI 166321 8

**20 100 HUNTLEY STREET**  
 (1h)  
 MARDI 497486  
 JEUDI 384562 8

**57 PAPPYLAND**  
 849172

**11h00**  
**3 THE PRICE IS RIGHT**  
 (1h) 68022

**4 5 6 9 11**  
**AI-MER**  
 Feuilleton. Version française de "Loving" avec Patricia Kalember, John Shearlin et Ahnonn Eubanks. 33733

**5 ANOTHER WORLD**  
 (1h) 727237

**15 ZIG ZAG CAFE**  
 OLIVIER FOLLMI, PHOTOGRAPHE. Un portrait du photographe Olivier Follmi, un grand voyageur passionné par l'Himalaya. (1h)

**5 WIMZIE**  
 86801

**8 9 12 15 15**  
**22 32 35 40 GÉSTION DES RESSOURCES HUMAINES**  
 LUNDI 37191

**12 MAD ABOUT YOU**  
 Comédie avec Helen Hunt et Paul Reiser. 28801

**22 THE VIEW**  
 (1h)  
 LUNDI 21581 8

**57 ADVENTURES WITH KANGA RODDY**  
 690733

**11h30**  
**11 6 7 2 12**  
**L'AGENT FAIT LE BONHEUR**  
 Avec Roger Lebel, Raymond Cloutier, Danielle Proulx. 52424

**2 PLUS ÇA CHANGE... AVEC LOUISE DESCHÂTELETS**  
 (1h) (D) 253545

**4 6 11 LA VIE À...**  
 9202646

**5 AU PROGRAMME**  
 2711191

**5 THE WONDER YEARS**  
 87530

**8 9 12 15 15**  
**22 32 35 40 LE MARCHÉ AUX IMAGES**  
 LUNDI 38820  
 Rediffusion mercredi, 8h00.

**MARCHÉ AUX IMAGES**  
 MARDI 63283  
 Rediffusion jeudi, 8h00.

**VIDÉOACTIVITÉ**  
 MERCREDI 21974  
 Rediffusion vendredi, 8h00.

**DESTINOS**  
 JEUDI 16765  
 VENDREDI 41128 8 (R)

**9 LES FRUITS DE LA PASSION**  
 9204004

**12 MONTREAL TODAY WITH LESLIE ROBERTS DEBUT.** (1h) 154220

**20 WHAT'S FOR DINNER**  
 153004  
**57 READING RAINBOW**  
 691462

**11h45**  
**4 5 6 9 11**  
**J.E. EN DIRECT**  
 Cette émission se poursuivra vers 12h30. 9067284

**15 LES FRUITS DE LA PASSION**  
 LUNDI 78584882  
 MERCREDI 78455326  
 JEUDI 78422099

**11h58**  
**4 5 6 9 11**  
**LE TVA, ÉDITION MIDI**  
 11678801

## LES FILMS DE LA SEMAINE

## Appréciation des films

Les chiffres placés immédiatement à côté du film réfèrent à la valeur artistique: (1) chef-d'œuvre, (2) remarquable, (3) très bon, (4) bon, (5) moyen, (6) médiocre, (7) minable. E = enfant, A = adulte. COPRIGHT = Office des Communications sociales.

## SAMEDI 12 SEPTEMBRE

12h30

## 11 6 7 2 12 LE LAC MAGIQUE

(5) (Magic in the Water), E.-U. 1995. Drame fantastique de R. Stevenson avec Mark Harmon, Joshua Jackson et Harley Jane Kozak. Une créature marine perturbe l'existence d'une famille séjournant dans un chalet près d'un lac. Scénario conventionnel. Suspense indûment prolongé. Monstre de carton-pâte. Personnages stéréotypés. Jeu charmant de S. Wayne. - E. (2h) 564893

13h00

## 2 LE BOSSU DU CAMPUS

(4) (Big Man on Campus), E.-U. 1988. Comédie de J.P. Kagan avec Allan Katz, Corey Parker et Cindy Williams. - Un collègue doit partager son logement avec un étrange bossu dont le comportement est étudié par un professeur en psychologie. - Farce louche et insipide. Mise en scène quelconque. Interprétation caricaturale. (2h) 54947

14h00

## 57 TROOP BEVERLY HILLS

(5) E.-U. 1989. Comédie J. Kanew avec Shelley Long, Craig T. Nelson et Betty Thomas. - Une femme comblée et habituée au grand luxe se voit accorder la direction de la troupe de guides dont fait partie sa fille. - Comédie facile. Ton bon enfant. Mise en scène fonctionnelle. Interprétation pleine d'entrain de S. Long. - A. (2h) 441305

18h30

## 2 LES TORTUES NINJA

(5) (Teenage Mutant Ninja Turtles), E.-U. 1990. Comédie fantastique de S. Barron avec Judith Hoag, Elias Koteas et Michael Turner. - Avec l'aide de quatre tortues initiées aux arts martiaux, une journaliste débuse une bande de voleurs. - Transposition joyeusement abracadabrante de bandes dessinées. Conception plutôt lourde. Intrigue simpliste. Interprétation enthousiaste mais superficielle. - A. (2h) 113638

## 4 5 6 9 11 UN PAS VERS LA LIBERTÉ

(4) (Breaking Free), E.-U. 1995. Drame de meurs de D. Mackay avec Jeremy London, Gina Phillips et Nick Surovy. - Un délinquant qui est obligé de s'occuper de l'écurie d'un centre pour jeunes aveugles s'prend d'un pensionnaire. - Éléments psychologiques sans intérêt. Récit des plus artificiels. Mise en scène plate. Interprètes fade. - E. (2h) 113105

19h00

## 11 6 7 2 12 DANGER IMMÉDIAT

(4) (Clear and Present Danger), E.-U. 1994. Drame d'espionnage de P. Noyce avec Harrison Ford, Willem Dafoe et Anne Archer. - Un agent de la CIA découvre que le Président des États-Unis a provoqué une offensive secrète contre un puissant cartel de trafic de drogue colombien. - Adaptation d'un roman de Tom Clancy. Intrigue compliquée mais captivante. Réalisation efficace et assurée. Jeu solide de H. Ford. (3h) 879183

## 8 9 12 15 15 22 32 35 40 LA SÉPARATION

(3) Fr. 1994. Drame psychologique de C. Vincent avec Daniel Auteuil, Isabelle Huppert et Jérôme Deschamps. - Les rapports entre deux époux s'enveniment de jour en jour après que le mari ait découvert que sa femme aime un autre homme. - Crise conjugale analysée avec acuité. Observations psychologiques subtiles. Mise en scène d'une douceur touchante. Comédien de grand talent. - A. (1h35) 889947

20h30

## 2 KOMBAT MORTEL: LE FILM

(4) (Mortal Kombat), E.-U. 1995. Drame fantastique de P. Anderson avec Christopher Lambert, Bridgette Wilson et Robin Lou. - Un sage recrute trois experts en arts martiaux pour l'aider à combattre un despote cruel dans un univers parallèle ou nôtre. - Adaptation d'un jeu vidéo. Affrontements épiques d'un humour puéril. Aspects visuels assez spectaculaires. Interprétation sans nuance. (2h12) 4318947

## 4 5 6 9 11 LE BAISER DE LA MORT

(5) (Kiss of Death), E.-U. 1994. Drame policier de B. Schroeder avec David Caruso, Nicolas Cage et Samuel L. Jackson. - Afin d'exercer une vengeance personnelle, un ex-détenu accepte de s'infiltrer dans l'entourage d'un mafioso pour le compte d'un procureur. - Remake d'un film noir des années 40. Scénario complexe mais insuffisamment rigoureux. Quelques moments forts. Interprétation inégale. (2h) 813251

20h35

## 8 9 12 15 15 22 32 35 40 LES VALSEUSES

(4) Fr. 1973. Drame de meurs de B. Biller avec Gérard Depardieu, Patrick Dewaere et Miou-Miou. - Deux voyous partent à l'aventure en entraînant une jeune coiffeuse avec eux. - Traitement ovulé et insolent de situations ovrissantes. Humour grinçant. Réalisé avec verve et habileté, interprètes talentueux. (2h01) 16885744

22h50

## 11 6 7 2 12 LE COUREUR DE MARATHON

(3) (Marathon Man), E.-U. 1976. Drame d'espionnage de J. Schlesinger avec Dustin Hoffman, Laurence Olivier et Marthe Keller. - La vie d'un étudiant américain est perturbée par la mort accidentelle d'un Allemand. - Intrigue compliquée conduite avec savoir-faire. Climat de forte tension. Interprétation convaincue. (2h15) 83858270

23h12

## 2 LE SECRET D'EMMANUELLE

Fr. 1993. Drame érotique de F. Le roi avec Marcela Waterstein, Sylvia Kristel et Krista Allen-Maritt. - Une femme attirante goûte aux raffinements de Hong Kong. - Épisode de la série télévisée "Emmanuelle". (2h) 5472980

23h24

## 4 5 6 9 11 VOYOUS OU HÉROS

(5) (Toy Soldiers), E.-U. 1991. Drame de D. Petrie avec Sean Astin, Andrew Divoff et Louis Gossett Jr. - Des terroristes colombiens envahissent un collège américain et retiennent les élèves en otage dans l'espoir de faire libérer un baron de la drogue. - Suspense peu vraisemblable mais assez bien mené. Tension soutenue. Situations forcées. Réalisation techniquement adroite. Interprétation peu nuancée. - A. (2h30) 4336183

23h30

## 5 THE RISE OF CATHERINE THE GREAT

(4) (Catherine the Great), G.-B. 1934. Drame historique de P. Czinner avec Elisabeth Bergner, Douglas Fairbanks Jr et Flora Robson. - Évacuation de la vie d'une princesse allemande qui devient impératrice de Russie. - Mise en scène somptueuse mais un peu lourde. Reconstitution d'époque soignée. Interprètes de valeur. - E. (2h) (N/B) 74386

Minuit

## 12 MIAMI RHAPSODY

(4) E.-U. 1995. Comédie de meurs de D. Frankel avec Sarah Jessica Parker, Antonio Banderas et Gil Bellows. - En découvrant les couples conjugués de quelques couples de son entourage, une jeune publiciste en vient à remettre en question son futur mariage. - Gentille satire imitant le cinéma de Woody Allen. Divertissement d'une belle vigueur comique. Compositions alertes et savoureuses des comédiens. (2h02) 5957110

00h05

## 57 DARK VICTORY

(5) E.-U. 1939. Drame psychologique de E. Goulding avec Bette Davis, George Brent et Humphrey Bogart. - Une femme qui mène la grande vie découvre qu'elle souffre d'une maladie mortelle. - Scénario inégal, souvent confus. Réalisation honnête. Bonne interprétation de B. Davis. A. (1h50 appr.) (N/B) 144519058

01h05

## 11 6 7 2 12 LE MAÎTRE DES ÉLÉPHANTS

(4) Fr. 1995. Drame psychologique de P. Grandperret avec Jacques Dutronc, Erwan Baynaud et Hailou Babou. - À la suite du décès de sa mère, un gamin est envoyé en Afrique retrouver son père qui lui est inconnu. - Suif traité avec sensibilité. Scénario aux détours parfois abrupts. Mise en scène soignée. Interprètes convaincants. - E. (2h05) 9789361

02h02

## 12 THE LADY FORGETS

(5) E.-U. 1989. Drame policier de B. May avec Donna Mills, Greg Evigan et Andrew Robinson. - En tentant de se souvenir de son passé, une omnisécule découvre qu'elle a été témoin d'un meurtre. - Téléfilm ou traitement mélodramatique. Un certain suspense. Développements inégaux. Mise en scène valable. Interprétation convenable. (1h49) 9126077

03h51

## 12 BECAUSE HE'S MY FRIEND

(4) Aust. 1978. Drame psychologique de R. Nelson avec Karen Black, Keir Dullea et Jack Thompson. - L'éducation d'un enfant affaibli cause des frictions dans l'entente d'un couple. - Intrigue dramatique simple et convaincante. Téléfilm à la mise en scène efficace. Aspects documentaires précaux. Interprétation de qualité. - A. (1h32) 32477690

## DIMANCHE 13 SEPTEMBRE

13h00

## 2 L'AUTRE FACE DE L'AMOUR

(6) (Locked Up: A Mother's Rage), E.-U. 1991. Drame social de B. Rooney avec Cheryl Ladd, Jean Smart et Diana Muldaur. - Une divorcée condamnée à tort pour trafic de drogue se bat pour que ses trois enfants ne souffrent pas de cette injustice. - Téléfilm à l'approche psychologique fort simplifiée. Ensemble stéréotypé. Mise en scène banale. Interprétation presque caricaturale. - A. (2h) 59810

## 15 LA NOUVELLE TRIBU

(6) Fr. 1996. Drame de meurs de R. Vadim avec Marie-Christine Barraut, Ludmila Mikolaj et Roger Van Hool. - Un couple éprouve des difficultés à s'en sortir, surtout avec tous leurs enfants et leurs anciens époux respectifs dans les pieds. - Téléfilm aux multiples histoires confuses et improbables. Chaleur humaine préfabriquée. Dialogues laborieux. Interprétation artificielle. - A. (1h45) 9807226

## 8 9 12 15 15 22 32 35 40 CÉSAR ET ROSALIE

(3) Fr. 1972. Drame psychologique de C. Sautet avec Yves Montand,

Romy Schneider et Sami Frey. - Les réactions d'un homme d'âge mûr lorsque sa jeune compagne reprend contact avec un ancien amant. - Intrigue faite d'observations attentives. Fines touches psychologiques. Mise en scène alerte. Interprétation naturelle et vivante. (2h) 90042

14h30

## 5 DIVORCE OF LADY X

(4) G.-B. 1937. Comédie de meurs de T. Whelan avec Merle Oberon, Laurence Olivier et Ralph Richardson. - Un avocat se croit impliqué dans une affaire de divorce après avoir partagé sa chambre d'hôtel avec une inconnue. - Situation vau-devilles habilement développée. Dialogue abondant mais spirituel. Mise en scène élégante. Interprètes de valeur. - A. (2h) 836394

16h00

## 5 SURVIVAL ON THE MOUNTAIN

(5) E.-U. 1997. Drame de J. Patterson avec Markie Post, Dennis Boutchikaris et Hiro Kanagawa. - Dans l'Himalaya, un couple d'Américains et leurs sherpas sont pris dans une série d'avalanches. - Téléfilm aux péripéties archiconnues. Mise en scène sans grand relief. Interprétation assez quelconque. - E. (2h) 7169787

17h00

## 5 ANGELS IN THE OUTFIELD

(1re de 2). (5) E.-U. 1994. Comédie fantaisiste de W. Dear avec Danny Glover, Tony Danza et Joseph Gordon-Levitt. - En réponse à la prière d'un enfant, des anges descendent du ciel afin de favoriser la victoire d'une équipe de baseball. - Remake sans surprise d'un film de 1951. Alternance de scènes comiques puériles et de passages mélés. Jolis effets visuels. Interprétation sincère. - E. (1h) 8684

19h00

## 22 ANGELS IN THE OUTFIELD

(5) E.-U. 1994. Comédie fantaisiste de W. Dear avec Danny Glover, Tony Danza et Joseph Gordon-Levitt. - En réponse à la prière d'un enfant, des anges descendent du ciel afin de favoriser la victoire d'une équipe de baseball. - Remake sans surprise d'un film de 1951. Alternance de scènes comiques puériles et de passages mélés. Jolis effets visuels. Interprétation sincère. - E. (2h) 57400

20h00

## 2 ZIZANIE DANS LE BRONX

(5) H.-K. 1996. Comédie policière de S. Tong avec Jackie Chang, Anita Mui et Françoise Yip. - De passage à New York, un champion d'arts martiaux chinois affronte de dangereux trafiquants de diamants. - Scénario peu développé. Cascades et combats assez spectaculaires. Nombreuses touches d'humour burlesque. Interprétation moyenne. - A. (2h) 4503

## 3 GOODFELLAS

(2) E.-U. 1990. Drame de meurs de M. Scorsese avec Ray Liotta, Robert De Niro et Joe Pesci. - Les succès et les revers d'un jeune mafioso de New York. - Scénario foisonnant d'anecdotes drôles, violentes, tragiques ou cyniques. Fresque hautement vibrante et colorée. Milieu de la pègre évoqué de façon à la fois vériste et pittoresque. Réalisation et interprétation très assurées. (3h) 758077

## 4 5 6 9 11 AU REVOIR MON AMOUR

(5) (Bye Bye Love), E.-U. 1995. Comédie de meurs de S. Weisman avec Randy Quaid, Matthew Modine et Paul Reiser. - Trois pères divorcés tentent de concilier leurs responsabilités parentales avec la recherche d'une nouvelle compagne de vie. - Quelques observations amusantes. Choix judicieux de chansons populaires. Mise en scène plutôt fade. Interprétation inégale dominée par R. Quaid. - E. (2h) 9491

22h39

## 8 9 12 15 15 22 32 35 40 REGARDE LES HOMMES TOMBER

(4) Fr. 1994. Drame policier de J. Audiard avec Jean-Louis Trintignant, Jean YVES et Mathieu Kassovitz. - Un vieux commis boulot abandonne épouse et boulot afin de poursuivre à travers la France deux truands qui ont agressé son meilleur ami. - Construction narrative complexe. Dialogues incisifs. Utilisation fréquente de la caméra à l'épaule. Interprètes de talent. - A. (1h48) 10906597

23h50

## 11 6 7 2 12 JULES ET JIM

(3) Fr. 1961. Drame de F. Truffaut avec Jeanne Moreau, Oskar Werner et Henri Serre. - Deux amis d'enfance se retrouvent à l'âge adulte. - L'histoire d'un amour de chacun d'eux. - Curieux mélange d'ouverture et de désillusion. Montage fluide. Mise en scène inventive. Excellente interprétation. (1h55) (N/B) 30423329

## LUNDI 14 SEPTEMBRE

9h00

## 3 THE WAR OF THE ROSES

(4) E.-U. 1989. Comédie de meurs réalisée et interprétée par Danny DeVito avec Michael Douglas et Kathleen Turner. - Espérant conserver la maison familiale après son divorce, une épouse avide d'indépendance se bute au refus de son mari de quitter les lieux. - Récit traité avec un humour mordant. Mise en scène imaginative. Rythme inégal. Interprétation plutôt caricaturale. - A. (2h) 86714

14h30

## 2 CHOCOLAT CHAUD

(6) (Hot Chocolate), E.-U. 1992. Comédie de J. Davan avec Bo Derek, Robert Hays et François Marthuret. - Une femme d'affaires texane s'amourache de l'homme de confiance d'un cariste français à qui elle veut racheter l'usine de truffes au chocolat. - Histoire tirée par les cheveux. Personnages stéréotypés. Situations pousives. Interprétation peu crédible. - A. (2h) 721795

20h00

## 5 SOMEONE TO LOVE FOR: A MOMENT OF TRUTH MOVIE

E.-U. 1998. Drame de meurs avec Scott Foley, Linda Carter et Jessica Bowman. - Après avoir été violée, une adolescente se retrouve pointée du doigt et accusée d'avoir eu de mauvaises fréquentations. - Téléfilm. (1h) 434075

## 8 9 12 15 15 22 32 35 40 ÉCLATEMENT

(2) (Blow Out), E.-U. 1981. Drame policier de B. De Palma avec John Travolta, Nancy Allen et John Lithgow. - Un preneur de son est entraîné par son travail dans une mystérieuse affaire de meurtre. - Suspense et drame politique brillamment amalgamés. Utilisation dramatique et raffinée du son, de la couleur et de la caméra. Excellente interprétation de J. Travolta. (2h) 87820

21h00

## 20 CAPTIVE HEART: THE JAMES MINK STORY

(5) E.-U. 1996. Mélodrame de B. Pittman avec Louis Gossett Jr., Kate Nelligan et Rachael Crawford. - Au milieu du XIXe siècle, un Noir Canadien se rend aux États-Unis pour sauver sa fille qu'il a malencontreusement mariée à un esclave. - Téléfilm aux dialogues peu appropriés pour l'époque. Thèmes valables à peine affleurés. Mise en scène soutenue. Bonne interprétation. - A. (2h) 88876

01h24

## 12 THIS IS MY LIFE

(5) E.-U. 1992. Comédie de meurs de N. Eshron avec Julie Kavner, Samantha Mathis et Gaby Hoffman. - Deux adolescentes accèdent mal les absences de leur mère

LES FILMS *suite*

qui poursuit une carrière de comédienne. - Récit plutôt artificiel. Situations affectées, parfois même mélodramatiques. Quelques moments touchants. Interprétation chaleureuse. - A. (1h57) 6254793

03h21

## 12 BACK IN USSR

(5) E.-U. 1991. Drame policier de D. Sarafian avec Frank Whaley, Natalya Negoda et Roman Polanski. - À Moscou, un jeune touriste américain est impliqué malgré lui dans le vol d'une icône de grande valeur. - Contexte moscovite bien exploité. Personnages peu développés. Rythme assez soutenu. Mise en scène inconsistante. Interprétation inégale. (1h32) 3828757

## MARDI 15 SEPTEMBRE

9h00

## 3 ENEMIES, A LOVE STORY

(4) E.-U. 1989. Comédie dramatique de P. Mazursky avec Ron Silver, Anjelica Huston et Lena Olin. - Un juif avant épousé une chrétienne cache à celle-ci l'existence de sa maîtresse usua'ou iour ou les deux femmes tombent enceintes. - Trame narrative emberlificotée à souhait. Reconstitution d'époque soignée. Distribution de haut calibre. (2h) 18202

14h30

## 2 UN DRÔLE DE CONTRAT

(4) (Les Époux Ripoux), Fr. 1990. Comédie sentimentale de C. Wiseau avec Stéphane Freiss, Patsy Kensit et Moush Diouf. - Pour obtenir une carte de séjour en France, une actrice américaine contracte un mariage blanc avec un musicien coureur de jupons. - Téléfilm de série mené tambour battant. Humour mordant. Interprétation piquante. - A. (2h) 263028

20h00

## 8 9 12 15 18 22 32

## 35 40 COMME UN TAUREAU SAUVAGE

(2) (Raging Bull), E.-U. 1980. Drame biographique de M. Scorsese avec Robert De Niro, Cathy Moriarty et Joe Pesci. - La carrière et les problèmes personnels du champion boxeur Jake La Motta. - Dure évocation du monde de la boxe. Mise en scène brillamment vigoureuse. Remarquable composition de R. De Niro. (2h30) 717405

21h00

## 3 THE PEOPLE NEXT DOOR

(5) E.-U. 1994. Drame de T. Hunter avec Nicolette Sheridan, Michael O'Keefe et Tracey Ellis. - Deux des enfants d'une jeune mère qui vient de s'installer dans le quartier sont kidnappés par des voisins psychopathes. - Téléfilm au traitement complaisant d'un sujet sordide. Mise en scène potable. Interprétation satisfaisante. (2h) 4738

Minuit

## 5 LA STRADA

(1) It. 1954. Drame poétique de F. Fellini avec Giulietta Masina, Anthony Quinn et Richard Basehart. - La vie de nomades d'un couple mal assorti composé d'un saltimbanque brutal et d'une adolescentte un peu simple d'esprit. - Histoire simple et tragique admirablement racontée. Climat poétique soutenu. Interprétation remarquable. (2h) 57516

00h20

## 11 6 7 2 12 SANS PEUR

(4) (Fearless), E.-U. 1993. Drame psychologique de P. Weir avec Jeff Bridges, Rosie Perez et Isabella Rossellini. - Après avoir survécu à un écrasement d'avion, un homme croit qu'il est devenu une sorte d'homme qui la mort ne peut plus atteindre. - Sujet assez fascinant. Trame narrative capricieuse. Climat d'oppression habilement créé. Performance prenante de J. Bridges. - A. (2h30) 90986177

00h57

## 12 AMITYVILLE: THE EVIL ESCAPES

(5) E.-U. 1989. Drame d'horreur de S. Stern avec Patty Duke, Jane Wyatt et Fredric Lehne. - Après avoir fait des achats dans une vente de garage, une famille devient la cible de phénomènes étranges et inquiétants. - Téléfilm au thème connu. Développements illogiques. Personnages peu consistants. Mise en scène solide. Interprétation valable. (2h02) 6261317

02h19

## 12 RUSH

(4) E.-U. 1991. Drame policier de L.F. Zanuck avec Jason Patric, Jennifer Jason Leigh et Sam Eiloi. - Deux jeunes enquêteurs œuvrent incognito dans l'entourage d'un propriétaire de bar soupçonné de diriger un réseau de trafic de drogue. - Sujet abordé avec un sens marqué du réalisme. Description percutante des conséquences de la toxicomanie. Climat habilement tenu. Jeu prenante des interprètes. (1h41) 6303326

## MERCREDI 16 SEPTEMBRE

9h00

## 3 ROBIN HOOD

(4) E.-U. 1991. Aventures de J. Irvin avec Patrick Bergin, Uma Thurman et Jeroen Krabbé. - Au Moyen Âge, un hors-la-loi lutte contre un tyran qui opprime le peuple. - Scénario assez fidèle à la légende. Reconstitution méticuleuse. Quelques longueurs. Mise en scène compétente. Interprétation convaincante. - A. (2h) 76993

14h30

## 2 LA VÉRITABLE HISTOIRE DE CATHY MAHON

(4) (Desperate Rescue: The Cathy Mahon Story), E.-U. 1992. Drame de R. Colla avec Mariel Hemingway, Clancy Brown et Jeff Korber. - Une jeune femme engage un commando pour libérer sa fillelette qui a été amenée de force au Moyen-Orient par son ex-mari. - Téléfilm manquant d'émotion. Variations peu subtiles sur un thème connu. Personnages mal cernés. Jeu fort inégal. - A. (2h) 798061

19h30

## 2 STEPHEN KING: LE RETOUR

(5) (Sometimes They Come Back), E.-U. 1991. Drame d'horreur de T. McLoughlin avec Tim Matheson, Brooke Adams et Robert Rusler. - Trois zombies persécutent un brave professeur qui a été témoin trente ans auparavant d'un crime qui leur ont commis de leur vivant. - Téléfilm au récit inspiré d'une nouvelle de Stephen King. Utilisation systématique de tous les clichés du genre. Mise en scène contrôlée. Interprétation dans la note. (2h) 447210

23h20

## 11 6 7 2 12 LA FABRICATION DU CONSENTEMENT

(1re de 2). (3) (Manufacturing Consent: Noam Chomsky and the Media), Can. 1992. Documentaire de M. Achbar et P. Wintonik. - Portrait du linguiste américain Noam Chomsky dont les théories remettent en question la pratique de la démocratie dans les sociétés occidentales. - Variété remarquable de documents d'archives et de témoignages. Vulgarisation captivante de théories complexes. Traitement ne manquant ni d'humour, ni de dynamisme. Réalisation inventive. - A. (2h05) 93689582

Minuit

## 5 ROPE AND SAND

(5) E.-U. 1949. Aventures de W. Dieterle avec Burt Lancaster, Paul Henreid et Corinne Calvet. - Une femme est chargée de suturer à un

homme le secret de l'emplacement de diamants. - Thème conventionnel. Récit assez bien conduit. Mise en scène de méfier. Interprétation consciencieuse. - A. (2h) (N/B) 135017

## 12 CARNIVAL STORY

(5) E.-U. 1953. Drame de K. Neumann avec Anne Baxter, Steve Cochran et Lyle Bettor. - Ses amours douteuses d'une jeune artiste de cirque. - Scénario banal. Asses bonne réalisation. Interprètes de talent mal utilisés. - A. (1h54) 9309825

## JEUDI 17 SEPTEMBRE

9h00

## 3 WORTH WINNING

(5) E.-U. 1989. Comédie sentimentale de W. MacKenzie avec Mark Harmon, Madeleine Stowe et Lesley Ann Warren. - Pour gagner un pari, un séduisant présentateur de bulletin météo doit obtenir des promesses de mariage de trois femmes. - Intrigue peu soutenue. Retournements de situations classiques. Ensemble artificiel. Traitement limité et ennuyeux. Interprétation acceptable. (2h) 54494

14h30

## 2 LA GRANDE ÉVASION

(1re de 2). (3) (The Great Escape), E.-U. 1963. Drame de guerre de J. Sturges avec James Garner, Richard Attenborough et Steve McQueen. - Durant la Deuxième Guerre mondiale, l'évasion de 76 prisonniers d'un camp allemand. - Transposition d'un fait authentique. Mise en scène remarquable. Dosage réussi d'humour et de charme. Personnages bien typés. - A. (2h) À suivre vendredi, 14h30. 740340

19h30

## 2 À CONTRE SENS

(5) (Backtrack), E.-U. 1988. Drame policier réalisé et interprété par Dennis Hopper avec Jodie Foster et Dean Stockwell. - Témoin d'un meurtre commis par la mafia, une artiste se retrouve poursuivie par un tueur d'opinion. - Téléfilm inspiré d'un roman d'Ann Rule. Histoire sordide. Suspense basé sur des effets tape-à-l'oeil. K. Olin impressionnant dans le rôle d'un désaxé. (2h) Prochaine émission à 5h00. 689050

20h00

## 4 5 6 9 11 TORNADO

(5) (Tornado!), E.-U. 1996. Drame de N. Nassee avec Bruce Campbell, Shannon Sturges et Ernie Hudson. - Au Texas, une employée du gouvernement découvre le travail effectué par l'équipe d'un centre de recherches sur les tornades. - Téléfilm prétexte à scènes de catastrophe. Nombreuses digressions. Quelques effets spéciaux saisissants. Réalisation et interprétation tout juste potables. - A. (2h) 76982

## 22 LETHAL WEAPON 3

(5) E.-U. 1992. Comédie policière de R. Donner avec Mel Gibson, Danny Glover et Joe Pesci. - Deux policiers casse-cou entraînés sur les activités d'un ex-flic qui s'est converti dans le trafic d'armes. - Scénario d'un mineur déconcertant. Nombreuses digressions dans le cours du récit. Exploits techniques bien maîtrisés. Interprétation frisant parfois le cabotage. (2h) 828494

21h00

## 15 ORAGES D'ÉTÉ

(Fr. 1989. Chronique de J. Sagols avec Annie Girardot, Patachou et Gérard Klein. - Les tribulations d'un trapéziste qui a quitté le cirque pour reprendre la ferme de son enfance et renouer avec ses enfants devenus adultes. - Téléfilm. (1h30) 772901

23h20

## 11 6 7 2 12 LA RIVIÈRE

(4) (The River), E.-U. 1984. Drame social de M. Rydell avec Mel Gibson, Sissy Spacek et Scott Glenn. - Les ennuis d'une famille de fer-

miers dont la terre longe une rivière qui a tendance à déborder. - Traitement sentimental. Illustration soignée. Passages prenants. Interprétation sympathique. - A. (2h25) 88408498

Minuit

## 5 HENRY AND VERLIN

(4) Can. 1994. Drame de G. Ledbetter avec Gary Farmer, Keegan-Michael Key et Nancy Bell. - En Ontario, durant la Dépression, un simple d'esprit de 35 ans se lie d'une profonde amitié avec son jeune neveu autistique. - Variation sensible et positive sur le thème de la tolérance. Structure dramatique solide quoique prévisible par moments. Réalisation polie. Interprétation inspirée. A. (2h) 11760

## 12 DECEIVED

(4) E.-U. 1991. Drame policier de D. Harris avec Goldie Hawn, John Heard et Ashley Peldon. - Une femme va de surprise en surprise en enquêtant sur le passé de son mari qu'elle croit mort dans un accident de la route. - Action conduite avec célérité. Rebondissements habilement ménagés. Climat de tension efficace. Mise en scène précise. G. Hawn très à l'aise. (2h11) 59433586

01h00

## 2 UNE AMIE QUI VOUS VEUT DU BIEN

(6) (Secret Admirer), E.-U. 1985. Comédie de mœurs de D. Greenwalt avec C. Thomas Howell, Lori Loughlin et Kelly Preston. - Une lettre d'amour anonyme provoque une série de quiproquos dans l'entourage d'un adolescent. - Suite de situations écoulées. Dialogues insignifiants. Mise en scène fort inégale. Interprétation mince. (2h) 40234

## 20 DEAD BY SUNSET

(1re de 2). (5) E.-U. 1995. Drame policier de K. Arthur avec Ken Olin, Lindsay Frost et Annette O'Toole. - La cinquième épouse d'un entrepreneur violent finit par soupçonner celui-ci d'avoir éliminé sa femme précédente. - Téléfilm inspiré d'un roman d'Ann Rule. Histoire sordide. Suspense basé sur des effets tape-à-l'oeil. K. Olin impressionnant dans le rôle d'un désaxé. (2h) Prochaine émission à 5h00. 689050

02h11

## 12 LOST IN SIBERIA

(4) G.-B. 1991. Drame d'A. Mitto avec Anthony Andrews, Yelena Mayarova et Vladimir Il'yn. - Les souffrances d'un archéologue britannique interné en Sibérie après avoir été pris pour un espion américain. - Péripiéties aux recettes éprouvées. Décors réalistes. Mise en scène efficace. Bons acteurs dans des rôles un peu stéréotypés. (1h54) 9856574

## VENDREDI 18 SEPTEMBRE

9h00

## 3 DYING YOUNG

(4) E.-U. 1991. Drame sentimental de J. Schumacher avec Julia Roberts, Campbell Scott et Vincent D'Onofrio. - Un jeune leucémique tombe amoureux de l'infirmière qui prend soin de lui à domicile. - Mélodrame à l'intrigue plutôt mince. Personnages assez bien cernés. Illustration soignée. Jeu convaincant des protagonistes. (2h) 98147

14h30

## 2 LA GRANDE ÉVASION

(2re de 2). (2h) Voir jeudi, 14h30. 676499

20h00

## 4 5 6 9 11 UN INDIEN DANS LA VILLE

(5) Fr. 1994. Comédie de H. Palud avec Thierry Lhermitte, Ludwig Briand et Patrick Timsit. - Un bourgeois stressé doit s'occuper de son fils de dix ans, né dans la jungle amazonienne, qui débarque à Paris pour la première fois. - Intrigue plutôt fade. Répliques à l'emporte-pièce. Réalisation manquant d'audace. Interprétation gentille de personnages caricaturaux. - E. (2h) 69470

21h00

## 15 LA NOUVELLE TRIBU

(Dern. de 2). (6) Fr. 1996. Drame de mœurs de R. Vadim avec Marie-Christine Barrault, Ludmila Mikolaj et Roger Van Hool. - Un couple éprouve des difficultés à s'en sortir, surtout avec tous leurs enfants et leurs anciens époux respectifs dans les pieds. - Téléfilm aux multiples histoires confuses et improbables. Chaleur humaine préfabriquée. Dialogues laborieux. Interprétation artificielle. - A. (1h30) 298296

23h00

## 8 9 12 15 18 22 32

## 35 40 LES VALSEUSES

(1h50) Voir samedi, 20h35. 3639079

23h20

## 11 6 7 2 12 HISTOIRE D'AMOUR

(5) (Love Affair), E.-U. 1994. Drame sentimental de G.G. Caron avec Warren Beatty, Annette Bening et Katharine Hepburn. - Bien qu'ils soient déjà fiancés chacun de leur côté, un ex-joueur de football et une musicienne tombent amoureux l'un de l'autre durant une croisière. - Remake luxueux d'un classique du cinéma romantique. Psychologie superficielle. Interprétation rodieuse d'A. Bening. - A. (2h30) 4525857

Minuit

## 5 RAISING CAIN

(4) E.-U. 1992. Drame policier de B. De Palma avec John Lithgow, Lolita Davidovich et Steven Bauer. - Un psychologue kidnappé des bambins pour les livrer à son père qui poursuit des recherches mystérieuses sur l'enfance. - Suspense mâtiné d'humour. Construction narrative ludique. Réalisation inventive à souhait. J. Lithgow habile dans cinq rôles différents. (2h) 2816

00h10

## 12 THE WIND

(5) E.-U. 1992. Drame sportif de C. Ballard avec Matthew Modine, Jennifer Grey et Stellan Skarsgard. - Aide de son ancienne petite amie et d'un ingénieur en aéronautique, un jeune homme construit un voilier en vue de participer à la plus prestigieuse épreuve nautique. - Intrigue à saveur chauviniste. Trame sentimentale aussi visible qu'insignifiante. Réalisation technique soignée. Interprétation assez convenable. - A. (2h39) 44554838

00h30

## 15 ORAGES D'ÉTÉ

(1h30) Voir jeudi, 21h00. 139797

01h00

## 2 LES YEUX DE L'INCONNU

(4) (In the Eyes of a Stranger), E.-U. 1992. Drame policier de M. Toshivuki avec Justine Bateman, Richard Dean Anderson et Geza Kovacs. - Pensant qu'elle connaît la cachette d'un gros buffon, des gangsters poursuivent une secrétaire qui est protégée par un jeune policier. - Téléfilm aux rebondissements surprenants. Rythme soutenu. Finale peu satisfaisante. Mise en scène de méfier. Interprétation convaincante. (2h) 59093

02h4

## 12 VIOLATION OF TRUST

(5) (She Sows She's Innocent), E.-U. 1991. Drame judiciaire de C. Correll avec Katelyn Sogal, Charlotte Ross et Jameson Parker. - Une mère s'emploie à innocenter sa fille adolescentte accusée du meurtre d'une camarade de classe. - Téléfilm au prologue prometteur. Inégale plutôt mince. Suspense inégal. Réalisation honnête. Interprétation crédible de K. Sogal. (1h40) 31316422

## MATINÉE

## 6h00

- 4 5 6 9 11 PUB  
(1h) 95305
- 5 FAMILY MATTERS  
Diffusion de deux épisodes. (1h)  
1076305
- 12 SHARON MANN'S BODY  
TECH  
95893
- 20 SHARON, LOIS AND  
BRAM'S THE ELEPHANT SHOW  
□ 366589
- 22 ALL DOGS GO TO HEAVEN  
□ 59657

## 6h30

- 3 ANIMAL RESCUE  
46928
- 15 COURANTS D'ART  
Magazine de l'actualité culturelle et  
patrimoniale de la communauté  
francophone de Belgique. (R)  
214116
- 12 UH, HO, THE GAME SHOW  
31034
- 20 BLUE RAINBOW  
□ 448522
- 22 SING ME A STORY  
59183

## 7h00

- 11 6 7 2 12 LES  
CHATOUILLES  
8097251
- 3 BEAKMAN'S WORLD  
76657
- 4 5 6 9 11 SALUT,  
BONJOUR!  
Information. En provenance de  
Québec. (3h) (D) 928152
- 5 SATURDAY TODAY  
Actualités. (2h) □ 7302522
- 15 ÉVASION  
LES TROIS CIRQUES. Visite his-  
torique, géologique et naturaliste  
au bout des Pyrénées françaises,  
où trois cirques de pierre sont dressés  
depuis des millions d'années.  
(R) 723725

- 12 THE MIGHTY JUNGLE  
□ 61763
- 20 CAREBEARS  
□ 178251
- 22 BILL NYE, THE SCIENCE  
GUY  
96102
- 57 SESAME STREET  
(1h) 458990

## 7h01

- 11 6 7 2 12 HISTOI-  
RES DE PELUCHES  
8013299

## 7h15

- 11 6 7 2 12 CORIN-  
NE & COLLIN  
Dessins animés. 42832928

## 7h30

- 11 6 7 2 12 BOULE-  
DOGUE BAZAR  
2043251
- 3 CBS STORYBREAK  
55164
- 15 PAS SI BÊTE QUE ÇA!  
Le chat singapour; les infections  
au bout des doigts du lézard; inv.:  
Louis Garneau et son chien Félix.  
735560
- 5 FRED PENNER'S PLACE  
445251
- 12 CHARLIE HORSE MUSIC  
PIZZA  
□ 40270
- 20 BLAZING DRAGONS  
□ 197386
- 22 BEAST WARS  
82909

## 7h31

- 11 6 7 2 12 SOURIS  
DES VILLES, SOURIS DES  
CHAMPS  
Dessins animés. 84367



Myriem Bédard anime  
PARENTS D'AUJOURD'HUI à 15h30,  
à l'antenne de Radio-Canada.

## 7h45

- 5 GUESS WHAT  
40646270

## 8h00

- 11 6 7 2 12 LA BAN-  
DE À DINGO  
94183

- 3 CBS NEWS SATURDAY  
MORNING  
(2h) 27893

- 15 LES BELGES DU BOUT DU  
MONDE  
Eric Weber, un jeune Belge qui mène  
plusieurs projets de front au  
Vietnam. 845386

- 5 THEODORE TUGBOAT  
5314386

- 12 KRATT'S CREATURES  
□ 45251

- 20 MR. POTATO HEAD  
□ 390812

- 22 DISNEY'S HERCULES  
□ 92725

- 57 BARNEY AND FRIENDS  
□ 966299

## 8h15

- 5 CBC PLAYGROUND  
99130367

## 8h30

- 11 6 7 2 12 101  
DALMATIENS  
Dessins animés. 93454

- 15 LE PETIT JOURNAL  
Journal d'information pour les jeu-  
nes. 844657

- 5 SESAME PARK  
24657

- 8 9 12 15 15 22 32

- 35 40 LES BISOUNOURS  
Dessins animés. 46522

- 12 PULSE IN REVIEW  
Première de la saison. □ 44522

- 20 TOONSYLVANIA  
□ 299183

- 22 DISNEY'S 1 SATURDAY  
MORNING  
Emissions pour enfants incluant:  
Brand Spanking New Dog; Recess  
et Pepper Ann. (2h) □ 363251

- 57 WIMZIE'S HOUSE  
□ 958270

## 9h00

- 11 6 7 2 12 COUACS  
EN VRAC 17034

- 5 FAMILY MATTERS  
Diffusion de deux épisodes. (1h)  
2180744

- 15 BUS ET COMPAGNIE  
(1h) 923893

- 5 LITTLE BEAR  
15909

- 8 9 12 15 15 22 32

- 35 40 LA SAGESSE DES  
GNOMES  
61012

- 12 THE SHOPPING CHANNEL  
(2h) □ 32763

- 20 GODZILLA  
□ 213763

- 57 ARTHUR  
□ 949522

## 9h30

- 11 6 7 2 12 DOUG  
29367

- 5 SKINNAMARINK TV  
43270

- 8 9 12 15 15 22 32

- 35 40 QUELLES DRÔLES DE  
BÊTES  
Série qui se penche sur le compor-  
tement étonnant de certaines races  
animales. Rediffusion dimanche,  
8h30. 16193

- 20 YOUNG HERCULES  
□ 949676

- 57 COMPUTER CHRONICLES  
□ 684183

## 10h00

- 11 6 7 2 12 PRIN-  
CESSE SISSI  
Dessins animés. 42893

- 2 À COMMUNIQUER  
33454

- 3 GHOSTWRITER  
20980

- 4 5 6 9 11 BIBI ET  
GENEVIÈVE  
Emission pour enfants. (1h) 51386

- 5 SAVED BY THE BELL  
8974638

- 15 DÉCOUVERTE  
Etude sur les éruptions éventuel-  
les du plus célèbre volcan du mon-  
de, le Vésuve, et les dangers enco-  
urés par la population italienne ha-  
bitant aux alentours du volcan; les  
facultés de perception de l'oeil. □  
(R) 214396

- 5 SPILLED MILK  
Conseils pour les parents d'enfants  
en bas âge. □ 80386

- 8 9 12 15 15 22 32

- 35 40 MAIS OÙ SE CACHE  
CARMEN SANDIEGO?  
□ 17096

- 20 SAVED BY THE BELL  
□ 462102

- 57 THE INTERNET CAFE  
329744

## 10h30

- 11 6 7 2 12 ANIMA-  
NIACS  
Dessins animés. 13218

- 2 PUB (1h) 545473

- 3 WHEEL OF FORTUNE  
2000  
84015

- 5 HANG TIME  
6622770

- 15 SPORT AFRICA  
Magazine de l'actualité sportive en  
Afrique. Rediffusion lundi, 3h15.  
824893

- 5 STREET CENTS  
□ 34003

- 8 9 12 15 15 22 32

- 35 40 SCIENCE-FRICTION  
LES RETOMBÉES SPATIALES.  
Plus besoin d'aller dans le cosmos  
pour avoir affaire au spatial. Un  
simple tour au supermarché suffit!  
Rediffusion dimanche, 9h30. □  
66386

- 20 ONE WORLD  
□ 219947

- 22 THE BUGS AND TWEETY  
SHOW  
(1h) □ 812247

- 57 PAINT! THE VAN WYK  
WAY II  
978034

## 11h00

- 11 6 7 2 12 FRAN-  
CROISE

- Jeu conçu pour mettre à l'épreuve  
l'imagination, la présence d'esprit,  
le vocabulaire et les connaissances  
générales des jeunes de huit à dou-  
ze ans. 24251

- 3 U.S. OPEN TENNIS  
Omnium de tennis des États-Unis.  
Finale féminine. - Demi-finales  
masculines. (8h) □ (D) 3313367

- 4 5 6 9 11 PUB  
(1h) 31522

- 5 ONE WORD  
4873980

- 15 Y'A PAS MATCH  
Magazine de société. Rediffusion  
lundi à 14h30 et à 2h45. 484299

- 5 THE ADVENTURES OF RO-  
BIN HOOD  
(1h) □ 24218

- 8 9 12 15 15 22 32

- 35 40 CENDRILLON  
Dessins animés. (R) 91909

- 12 CANADA AM WEEKEND  
(1h) □ 66218

- 20 HANG TIME  
□ 517760

- 57 THE VICTORY GARDEN  
□ 712305

## 11h30

- 11 6 7 2 12 LES  
AVENTURES DE TINTIN  
Dessins animés. 25980

- 2 LES ENQUÊTES DE CHLO-  
ROPHYLLÉ  
8025

- 5 CITY GUYS  
4881909

- 15 HORIZONS FRANCOPHO-  
NES  
Magazine consacré à l'actualité de  
la francophonie du Sud. 485928

- 8 9 12 15 15 22 32

- 35 40 UN AMOUR DE CHIEN  
L'histoire d'un saint-bernard qui  
n'a rien des chiens surper héros.  
Un chien ordinaire dans une fa-  
mille bien ordinaire. Le hic, c'est  
qu'il leur arrive bien des mésaven-  
tures au, elles, n'ont rien de banal.  
(1h30) (R) 729893

- 20 CITY GUYS  
□ 662819

- 22 DISNEY'S 101 DALMA-  
TIANS  
□ 23522

- 57 DEBBIE TRAVIS' PAINTED  
HOUSE  
□ 713034

## APRÈS-MIDI

## 12h00

- 11 6 7 2 12 LE MIDI  
□ 97270

- 2 LES PIERRAFEU  
(R) 71541

- 4 5 6 9 11 TOUR-  
NOI DE QUILLES EN ÉQUIPES  
Tournoi de quilles où s'affrontent  
six équipes de cinq quilleurs ama-  
teurs membres des Salons de  
quilles associés du Québec. (1h)  
17378

- 5 HANG TIME  
6613522

- 15 MAGELLAN  
COMPLÈTEMENT TÉLÉ: AU  
SERVICE DE LA COLLECTIVI-  
TÉ. Conseils et solutions prodigués  
par la télévision. 2838589

- 5 THE CANADIAN GARDE-  
NER  
□ 28473

- 12 WORLD WRESTLING FE-  
DERATION  
(1h) 93386

- 20 POPULAR MECHANICS  
FOR KIDS  
□ 209299

- 22 THE NEW ADVENTURES  
OF WINNIE THE POOH  
□ 95812

- 57 BAKING WITH JULIA  
969386

## 12h30

- 11 6 7 2 12 CINÉMA  
LE LAC MAGIQUE. (2h) 664893

- 2 LE PETIT JOURNAL  
14744

- 5 NBA INSIDE STUFF  
6408909

- 5 COTTAGE COUNTRY  
□ 54386

- 20 CLUELESS  
□ 910164

- 22 SQUIGGLEVISION  
21725

- 57 REGINA'S VEGETARIAN  
TABLE  
Cuisine végétarienne, incluant lan-  
dinage et conseils d'experts en mé-  
decine et en vins. 895299

## 12h35

- 15 JOURNAL DE FRANCE 3  
99783657

# Les Valseuses

avec Gérard Depardieu

Ce soir 20 h 35



Télé-Québec

Venez voir ailleurs!

**SAMEDI suite**

**13h00**

- ② CINÉMA  
LE BOSSU DU CAMPUS . (2h)  
54947
- ④ ⑤ ⑥ ⑨ ⑩ LES AILES  
DE LA MODE  
Inv.: Ève Salvati. 42638
- ⑤ JACK HANNA SPECIAL  
(1h) 6496164
- ⑤ COMPLÈTEMENT MAR-  
TEAU 97164
- ⑤ RYTHMES CARAÏBES  
GUADELOUPE: LA FORCE DU  
KA (2e de 4). Les différents ryth-  
mes des Iroquoiens qui font danser  
la planète. Rediffusion à 1h45.  
722096
- ⑤ CFL  
Les Lions de la Colombie-Britanni-  
que rencontrent les Argonauts de  
Toronto. (3h) □ (D) 216893
- ⑧ ⑨ ⑩ ⑫ ⑮ ⑯ ⑰ ⑱ ⑳ ㉑  
③⑤ ④⑥ CHASSEURS D'IDÉES  
LE DERNIER COMBAT DE SAL-  
VADOR ALLENDE. A la veille du  
25e anniversaire du coup d'état au  
Chili et de la mort d'Allende, docu-  
mentaire sur l'homme d'Etat chi-  
lien et un débat sur la démocratie.  
(2h) (R) 38589
- ⑫ BREAKER HIGH  
60034
- ⑳ THE SIMPSONS  
Diffusion de deux épisodes. (1h)  
948947
- ㉑ PUB (2h30) 108947
- ⑤⑦ GREAT FOOD  
285544

**13h30**

- ④ ⑤ ⑥ ⑨ ⑩ FLEURS  
ET JARDINS  
Comment repousser les animaux  
indésirables: crème d'oseille. 88454
- ⑤ HABITAT TRADITIONNEL  
Reportage sur les Senoufos, peuple  
autochtone de la Côte d'Ivoire.  
573657
- ⑫ FT FASHION TELEVISION  
73522
- ⑤⑦ CUCINA AMORE  
Thon au gingembre, ail et romarin.  
(R) 687270

**14h00**

- ④ ⑤ ⑥ ⑨ ⑩ L'OM-  
NIUM CANADIEN BELL  
Du club de golf Glen Abbey, à Oak-  
ville, en Ontario, troisième ronde  
de ce tournoi. (4h) (D) 249676
- ⑤ À COMMUNIQUER  
(2h30) 9406251
- ⑤ TÉLÉ TOURISME  
(R) 223015
- ⑫ BELL CANADIAN OPEN  
GOLF  
L'Omnium canadien de golf, en  
provenance du parcours Glen Ab-  
bey, à Oakville, en Ontario. (4h) □  
(D) 234744
- ⑳ THE ADVENTURES OF  
SINBAD  
CASTLE KEEP. (1h) □ 463831
- ⑤⑦ SATURDAY AFTERNOON  
MOVIE  
TROOP BEVERLY HILLS . (2h)  
441305

**14h30**

- ⑩ ⑪ ⑫ ⑰ ⑱ ㉑ DIREC-  
TION: SUD  
Avec Paul Goss et David Marcia-  
no. (1h) □ 377454
- ⑤ SAGA-CITÉ S  
FELLAG, UN PORTRAIT DE MO-  
HAMMED FELLAG. Le spectacle  
"Diurassique bled" du comédien  
algérien Fellag passe au crible la  
société algérienne avec humour.  
Rediffusion à 2h45. 960034

**15h00**

- ② PUB 2102
- ⑤⑦ JOURNAL DE TV5 9151560
- ⑧ ⑨ ⑫ ⑮ ⑯ ⑰ ⑱ ㉑
- ③⑤ ④⑥ LES RÈGLES DU JEU  
Magazine d'information. Anim.:  
Anne-Marie Dussault. Sujets: pilou  
est peut-être un faux!; des citoyens  
en guerre contre des géants!; ren-  
contre avec Luc Beaugard, pdg  
du cabinet de relations publiques  
national. (1h) □ (R) 96454
- ⑳ HERCULES: THE LEGEN-  
DARY JOURNEYS  
TWILIGHT. (1h) □ 999355

**15h25**

- ⑤⑦ LE JOURNAL DU TEMPS  
23847164

**15h30**

- ⑩ ⑪ ⑫ ⑰ ⑱ ㉑ PA-  
RENTS D'AUJOURD'HUI  
Anim.: Myriam Bédard. Conseils  
pratiques aux parents. 63909
- ② MADISON  
La vie de dix adolescents issus de  
milieux différents. 909
- ⑤ LE JARDIN DES BÊTES  
Michel Pageaud, un protecteur des  
espèces sauvages; le golden retrie-  
ver, un chien intelligent au carac-  
tère équilibré et un compagnon  
idéal pour les personnes handica-  
pées; l'association Animad; des  
Canadiens à la défense des loups.  
DERNIÈRE (R) 932251
- ㉑ COLLEGE FOOTBALL  
Syracuse à Michigan ou Texas à  
UCLA ou Kansas à Missouri ou Flo-  
rida State à North Carolina State.  
(3h30) □ (D) 518473

**16h00**

- ⑩ ⑪ ⑫ ⑰ ⑱ ㉑ L'AC-  
CENT FRANCOPHONE  
Emission qui témoigne de la réalité  
des communautés francophones  
du Canada sur le plan politique, so-  
cial ou culturel. 73744
- ② HABITATION  
Magazine sur la rénovation domici-  
liaire. 744
- ⑤ FLEURS ET JARDINS  
L'aménagement d'un ruisseau sec  
et d'une gouttière; filet de soie au  
porto. Rediffusion dimanche,  
10h00. 951386
- ⑤ BLUE JAYS BASEBALL  
Les Blue Jays de Toronto ren-  
contrent les Yankees de New York.  
(3h) □ (D) 134676
- ⑧ ⑨ ⑫ ⑮ ⑯ ⑰ ⑱ ㉑
- ③⑤ ④⑥ MARTIN L'ENCHAN-  
TEUR  
PETER PAN. (1h) Rediffusion di-  
manche, 12h00. 15589
- ⑳ XENA WARRIOR PRINCESS  
VANISHING ACT. (1h) □ 812152
- ⑤⑦ ANYPLACE WILD  
A VÉRITABLE BUGABOO:  
MOUNTAINEERING IN CANA-  
DA'S BUGABOO PROVINCIAL  
PARK. B.C. 270744

**16h30**

- ⑩ ⑪ ⑫ ⑰ ⑱ ㉑ MA VIE  
POUR LES ANIMAUX  
JACQUES ET LES TORTUES  
LUTHS. 71928
- ② PUB 928
- ⑤ NBC SPORTSWORLD  
Championnat américain de nota-  
tion. (1h30) 1057270
- ⑤ VINS ET FROMAGES  
Côtes de Bordeaux; le Porto; les  
vins du Languedoc; les bières: re-  
cette: chili. Rediffusion dimanche,  
10h30. □ (R) 940270
- ⑤⑦ TODAY'S CLASSIC HOMES  
278928

**17h00**

- ⑩ ⑪ ⑫ ⑰ ⑱ ㉑ AU DE-  
LÀ DES APPARENCES  
Anim.: Denise Bombardier. (1h)  
50947
- ② LES SIMPSON  
4947
- ⑤⑦ JOURNAL SUISSE  
214367
- ⑧ ⑨ ⑫ ⑮ ⑯ ⑰ ⑱ ㉑
- ③⑤ ④⑥ LES AVENTURES DE  
SHIRLEY HOLMES  
51706
- ⑳ SLIDERS  
MOTHER AND CHILD. Science-  
fiction. (1h) □ 688928
- ⑤⑦ THIS WEEK IN BUSINESS  
533725

**17h30**

- ② LE GRAND JOURNAL  
□ 980
- ⑤ LES PIEDS SUR L'HERBE  
La violette de Toulouse; l'école des  
jardins de Beaujeu; des danseurs  
devenus paysans. (R) 931522
- ⑧ ⑨ ⑫ ⑮ ⑯ ⑰ ⑱ ㉑
- ③⑤ ④⑥ SPIROU  
Dessins animés. 26454
- ⑤⑦ WALL STREET WEEK  
□ 250980

**17h40**

- ② HEBDO SPORTS  
26021831

**SOIRÉE**

**18h00**

- ⑩ ⑪ ⑫ ⑰ ⑱ ㉑ LE TÉ-  
LÉ JOURNAL  
□ 52893
- ② ESCAPADES ET VOYAGES  
Destination de rêve pour tous les  
types de voyageurs et toutes les  
bourses. 893
- ④ ⑤ ⑥ ⑨ ⑩ LE TV,  
ÉDITION 18 HEURES  
□ 8299
- ⑤ NEWS  
4881473
- ⑤ THALASSA  
UN ÉTÉ À LA MER. Thalassa jette  
l'ancre à Étretat sur la Côte  
d'Opale dans la région de Seine-  
Maritime en France. (1h) □ (R)  
582305
- ⑧ ⑨ ⑫ ⑮ ⑯ ⑰ ⑱ ㉑
- ③⑤ ④⑥ EXPLORATION  
VOL LIBRE. Du vol plané gracieux  
des oiseaux à celui d'engins créés  
par l'homme, un regard sur ce  
merveilleux moyen de locomotion.  
(1h) Rediffusion mercredi, 12h00.  
84270
- ⑫ PULSE  
□ 3367
- ⑳ PSI FACTOR  
REPTILIAN REVENGE. (1h) □  
928183
- ⑤⑦ ANTIQUES ROADSHOW  
(1h) □ (R) 603218

**18h30**

- ⑩ ⑪ ⑫ ⑰ ⑱ ㉑ CHRONI-  
QUES DE L'ÉTRANGE  
LE REVENANT avec Paul Miller,  
Maurice Dean Wint, Nancy Anne  
Sokovich. - Un ghetto semble être  
habité par des zombies... □ 76473
- ② CINÉ-FAMILLE  
LES TORTUES NINJA . (2h)  
113638
- ④ ⑤ ⑥ ⑨ ⑩ CINÉ-  
EXTRA  
UN PAS VERS LA LIBERTÉ . (2h)  
111305
- ⑤ NBC NIGHTLY NEWS  
□ 4872725
- ⑫ HOME TEAMS  
□ 7947

**19h00**

- ⑩ ⑪ ⑫ ⑰ ⑱ ㉑ CINÉMA  
SPÉCIAL  
DANGER IMMÉDIAT . (3h) □  
879183
- ③ NEWS  
8909
- ⑤ JEOPARDY  
7173980
- ⑤⑦ JOURNAL DE FRANCE 2  
□ 227831
- ⑤ COMMONWEALTH GAMES  
(4h) □ 792183
- ⑧ ⑨ ⑫ ⑮ ⑯ ⑰ ⑱ ㉑
- ③⑤ ④⑥ CINÉMA  
LA SEPARATION . (1h35) □  
8899947
- ⑫ STAR TREK: VOYAGER  
Science-fiction avec Kate Mul-  
grew. (1h) □ 25812
- ⑳ THE NEW ADDAMS FAMI-  
LY  
DEBUT. DEADBEAT RELATI-  
VES / THE ADDAMS FAMILY  
GOES TO SCHOOL. Diffusion de  
deux épisodes. (1h) □ 761725
- ㉑ STAR TREK: DEEP SPACE  
NINE (1h) □ 89676
- ⑤⑦ THE EDITORS 553589

**19h30**

- ③ SEINFELD 183
- ⑤ NEW YORK WIRE 4878909
- ⑤ POUR LA GLOIRE  
Compétition musicale pour ama-  
teurs ou semi-professionnels.  
(1h20) Rediffusion dimanche, 0h30.  
4040560
- ⑤⑦ THE MCLAUGHLIN GROUP  
277657

**20h00**

- ③ JAG (1h) □ 5763
- ⑤ THE PRETENDER  
(2h) 4479251
- ⑫ THE PRETENDER  
(1h) □ 34560
- ⑳ TRADERS (1h) □ 770473
- ㉑ COLLEGE FOOTBALL  
Notre Dame rencontre Michigan  
State. (3h) □ (D) 528947
- ⑤⑦ NANA MOKOURI: A  
CONCERT FOR PEACE  
De New York, la célèbre chanteuse  
offre un concert qui se veut un mes-  
sage d'amour, d'espoir et de paix.  
(2h15) 2742183

**20h30**

- ② CINÉMA  
KOMBAT MORTEL: LE FILM .  
(2h12) □ 4318947
- ④ ⑤ ⑥ ⑨ ⑩ CINÉ-  
EXTRA  
LE BAISER DE LA MORT . (2h)  
813251

**20h35**

- ⑧ ⑨ ⑫ ⑮ ⑯ ⑰ ⑱ ㉑
- ③⑤ ④⑥ CINÉMA  
LES VALSEUSES . (2h01) □  
16885744



À CINÉMA SPÉCIAL à 19h, la SRC diffuse  
« Danger immédiat », un drame d'espionnage avec  
Harrison Ford.

## SAMEDI suite

## 20h50

**15 JOURNAL DES SPECTACLES**  
Rediffusion dimanche à 18h45 et 1h50. 71983198

## 21h00

**3 THE MAGNIFICENT SEVEN**  
Western avec Michael Biehn. (1h) □ 2299

**15 FIESTA**  
Emission de variétés. (2h) Rediffusion dimanche. 2h00. 113299

**12 AMERICA'S MOST WANTED**  
Première de la saison. (1h) □ 21096

**20 THE OUTER LIMITS THE CAMP.** (1h) □ 76799

## 22h00

**11 6 7 2 12 LE TÉLÉ JOURNAL**  
□ 27229

**3 WALKER, TEXAS RANGER**  
(1h) □ 5386

**5 TV CENSORED BLOOPERS**  
(1h) 4498386

**12 ONCE A THIEF**  
(1h) DERNIÈRE □ 24183

**20 PSI FACTOR LABYRINTH.** Science-fiction. (1h) □ 760096

## 22h15

**57 ANDREA BOCELLI: ROMANZA IN CONCERT**  
Le populaire ténor interprète les chansons de son album à succès incluant "Time to Say Goodbye", en duo avec la soprano Sarah Brightman. (1h50) 80357183

## 22h26

**11 6 7 2 12 LES NOUVELLES DU SPORT**  
43911763

## 22h30

**4 5 6 9 11 LE TVA, ÉDITION RÉSEAU**  
□ 356076

## 22h36

**8 9 12 15 15 22 32 35 40 SÉRIE, JE T'AIME L'HÔTE INDESIRABLE.** Il semble y avoir quelque chose de pourri dans le meilleur hôpital du Danemark. Un jeune neurologue voit s'évanouir une ambulance maculée de sang, une patiente organise des séances de spirisme avec ses voisines de chambres et le corps médical réfléchit aux moyens de faire cesser certains rumeurs faisant état d'opérations chirurgicales ratées. (1h) 9875473

## 22h42

**2 LE GRAND JOURNAL**  
□ 5920367

## 22h50

**11 6 7 2 12 TÉLÉ-SUSPENSE**  
**LE COUREUR DE MARATHON.** (2h15) □ 83858270

## 22h54

**4 5 6 9 11 TVA SPORTS** 93656541

## 23h00

**3 NEWS**  
□ 1831

**5 NEWS**  
4805589

**15 JOURNAL BELGE**  
469980

**5 SATURDAY REPORT**  
65928

**12 CTV NEWS**  
□ 48788

**20 INSIDE COUNTRY**  
□ 462611

## 22 ROSEANNE

47102  
**23h12**

**2 BLEU NUIT**  
LE SECRET D'EMMANUELLE... (2h) □ 5472980

## 23h14

**4 5 6 9 11 TIRAGES DE "LA QUOTIDIENNE" - "BANCO" - "LOTTO 6 / 49" - "QUÉBEC 49" - "EXTRA"**  
27303638

## 23h24

**4 5 6 9 11 CINÉ-LUNE**  
VOYOUS OU HÉROS. (2h30) 4336183

## 23h30

**3 HERCULES**  
Aventures fantastiques avec Kevin Sorbo. (1h) □ 47367

**5 SATURDAY NIGHT LIVE**  
(1h35 appr.) □ 3917386

**15 FESTIVAL FRANCO-ONTARIEN 1996**  
Lynda Lemay (dern. de 2). 319760

**5 CBC LATE NIGHT**  
THE RISE OF CATHERINE THE GREAT. (2h) (N/B) 74386

**12 PULSE TONIGHT**  
□ 8978299

**20 SATURDAY NIGHT LIVE**  
(1h30) □ 932760

**22 BAYWATCH**  
(1h) □ 600454

## 23h36

**8 9 12 15 15 22 32 35 40 BONS BAISERS D'AMÉRIQUE**

Suiets: Hemmingford, le pays des pommes; entrevue réalisée sur l'île de Galiano en Colombie-Britannique; le Chinatown de Vancouver; entrevue avec Jean Désy, écrivain, médecin. 4619980

## 23h45

**12 SPORTS NIGHT**  
□ 2494541

## Minuit

**15 SOIR 3**  
8195771

**12 CINEMA 12**  
MIAMI RHAPSODY. (2h02) 59557110

## 00h05

**57 SATURDAY NIGHT MOVIE**  
DARK VICTORY. (1h50 appr.) (N/B) 44519058

## 00h12

**15 LE JOURNAL DU TEMPS**  
13890690

## 00h15

**15 FORTS EN TÊTE**  
Deux candidats mettent à l'épreuve leurs connaissances du patrimoine de la Communauté française de Belgique. Thème: l'extravagant monsieur château. (1h) 2060416

## 00h30

**3 PUB**  
(1h) 51868

**22 PUB**  
(4h30) 962394

## 01h00

**20 COMEDY SHOWCASE**  
(1h) 814874

## 01h05

**11 6 7 2 12 TÉLÉ-NUIT**  
LE MAÎTRE DES ÉLÉPHANTS. (2h05) 97893961

## 01h15

**15 BONS BAISERS D'AMÉRIQUE**

Entrevue avec le cinéaste Christian Durrand, à l'occasion de son passage à Montréal; rencontre avec le chercheur d'or Arthur Pa-

pineau au Yukon; reportage sur l'art du tatouage; une journée à la chasse au chevreuil. (R) 7198961

## 01h30

**3 WALKER, TEXAS RANGER**  
(1h) □ 733868

## 01h45

**15 RYTHMES CARAÏBES**  
(R) 3770990

## 01h54

**4 5 6 9 11 PUB**  
(1h30) 9695495

## 02h00

**20 DR. KATZ**  
557077

## 02h02

**12 DOUBLE FEATURE**  
THE LADY FORGETS. (1h49) 9128077

## 02h15

**15 TÉLÉTOURISME**  
(R) 4512684

## 02h30

**20 VIVA VARIETY**  
Prochaine émission à 6h00. 463684

## 02h45

**15 SAGA-CITÉS**  
Voir 14h30. (R) 1884619

## 03h15

**15 LES GRANDS FLEUVES**  
LE DANUBE. (1h appr.) (R) 2432226

## 03h51

**12 TRIPLE FEATURE**  
BECAUSE HE'S MY FRIEND. (1h32) 3247690

## 04h05

**15 RADIO FRANCE INTERNATIONALE**  
(2h25) 62575619

## LE DIMANCHE 13 SEPTEMBRE

## MATINÉE

## 5h00

**22 GOD'S WORLD NEWS**  
809955

## 5h23

**12 ROSEANNE**  
1647058

## 5h30

**4 5 6 9 11 PUB**  
65329

**22 THE AWAKENING HOUR**  
56348

## 5h51

**12 VIDEO GOLD**  
86972936

## 6h00

**4 5 6 9 11 PUB**  
(1h) 57868

**5 PRINCESS GWENEVERE**  
2075868

**12 ERIC'S WORLD**  
80684

**20 TELL-A-TALE TOWN**  
□ 884232

**22 JACK HANNA'S ANIMAL ADVENTURES**  
59435

## 6h30

**3 PUB**  
(1h) 57868

**5 YOUR NEW HOUSE**  
8950058

**15 CÔTÉ SCIENCE**  
Emission scientifique. (R) 455139

## 12 GROUNDLING MARSH

82435

**20 BLUE RAINBOW**  
□ 800645

**22 ZORRO**  
6735

## 7h00

**11 6 7 2 12 LES CHATOUILLES**  
8991023

**4 5 6 9 11 SALUT, BONJOUR!**  
(3h) (D) 563145

**5 À COMMUNIQUER**  
7200110

**15 ESPACE FRANCOPHONE**  
Magazine de la francophonie. Rediffusion jeudi, 3h00. 185868

**5 MAAMUITAAU**  
81226

**12 WORLD VISION**  
(1h) □ 28961

**20 THE NEVER ENDING STORY**  
□ 530394

**22 NICK NEWS**  
96936

**57 SESAME STREET**  
(1h) □ 827313

## 7h01

**11 6 7 2 12 PETIT OURS**  
Dessins animés. 8900771

## 7h15

**11 6 7 2 12 MONSIEUR BONHOMME**  
Dessins animés. 42729400

## 7h30

**11 6 7 2 12 BOULE-DOGUE BAZAR**  
2947023

**3 CATHOLIC MASS**  
40955

**5 PGA SIGNATURE GOLF**  
7392145

**15 RÊVES EN AFRIQUE**  
Courtis et moyens métrages de réalisateurs africains. 260503

**5 SPILLED MILK**  
□ (R) 66961

**20 ANIMANIACS**  
□ 622329

**22 PUB**  
(3h30) 467503

## 7h31

**11 6 7 2 12 ARTHUR**  
Dessins animés. 2940110

## 7h40

**11 6 7 2 12 FENNEC**  
Dessins animés. 52418645

## 8h00

**11 6 7 2 12 MADELINE À LONDRES**  
Dessins animés. 52874

**3 HOME & GARDEN**  
50771

**5 SUNDAY TODAY**  
(1h) 6849619

**15 RÉFÉRENCE**  
Entretiens animés par Philippe Lapaourtière. Aujourd'hui: Michel Tournier ou le grand souffle. 370329

**5 COTTAGE COUNTRY**  
□ (R) 76787

**12 HOUR OF POWER**  
(1h) 29690

## 20 PINKY AND THE BRAIN

732145

**57 BARNEY & FRIENDS**  
□ 491232

## 8h30

**11 6 7 2 12 QUASI-MODO**  
Dessins animés. 51145

**3 THIS OLD HOUSE**  
59042

**15 LE PETIT JOURNAL**  
Journal d'information pour les jeunes. 299400

**5 CORONATION STREET**  
(2h30) 232067

**8 9 12 15 15 22 32 35 40 QUELLES DRÔLES DE BÊTES**  
(R) 11503

**20 MEN IN BLACK**  
□ 731416

## 8h33

**57 TELETUBBIES**  
Diffusion de trois épisodes. (1h57) □ 631684

## 9h00

**11 6 7 2 12 TIMON & PUMBAA**  
Dessins animés. 2391023

**2 PUB**  
91752

**3 CBS SUNDAY MORNING**  
(1h30) □ 26023

**5 MEET THE PRESS**  
(1h) 2157416

**15 L'ÉCOLE DES FANS**  
Inv.: Sacha Distel. (R) 8303058

**8 9 12 15 15 22 32 35 40 LA SAGESSE DES GNOMES** 39955

## 12 MIRACLES NOW

19503

**20 ANIMORPHS**  
□ 659868

## 9h15

**11 6 7 2 12 PARCELLES DE SOLEIL**

Inv.: Maxime Turgeon, 10 ans. Ce garçon qui a le cœur malade initie Claude Lafortune à la pêche. 68598145

## 9h30

**11 6 7 2 12 LASSIE**  
Avec Susie Almgren et Walter Massey. - Série mettant en vedette un descendant de la célèbre Lassie, un très attachant colley, et un garçon de 10 ans qui devient son inséparable ami. □ 94348

**8 9 12 15 15 22 32 35 40 SCIENCE-FRICTION**  
□ (R) 47416

**12 HELLENIC PROGRAM**  
65226

**20 IN TOUCH** 474619

## 9h40

**15 DU POIL DE LA BÊTE**  
Magazine consacré aux animaux domestiques. 30912771

## 10h00

**11 6 7 2 12 LE JOUR DU SEIGNEUR**  
Messe célébrée à la paroisse Saint-Pierre de Wakefield, par Pascal Nizigiyimana, prêtre. (1h) □ 43233

**2 CODE D'ACCÈS**  
Divertissement et informations générales pour les personnes analphabètes. 91145

**4 QUÉBEC À LA UNE**  
13313

**DIMANCHE suite**

- 5 BOB VILA  
8861110
- 5 6 9 BIBI ET GENEVIÈVE  
(1h) 78477
- 15 FLEURS ET JARDINS  
Voir samedi, 16h00. (R) 542619
- 8 9 12 15 15 22 32  
35 40 MAIS OÙ SE CACHE CARMEN SANDIEGO?  
□ 82077
- 11 L'EST À LA UNE  
75145
- 12 THE ORANGE SEED MYTH AND OTHER LIES MOTHERS TELL  
L'action se situe dans les années 70, dans l'Ouest canadien. Les aventures et mésaventures d'un jeune Chinois de dix ans qui tente de trouver sa voie au milieu des divergences culturelles. □ 73787
- 20 SABRINA THE TEENAGE WITCH  
(1h) □ 548313

**10h30**

- 2 ÉVASION BEAUTÉ  
(R) 42752
- 3 FACE THE NATION  
42706
- 4 11 BIBI ET GENEVIÈVE  
20619
- 5 REBECCA'S GARDEN  
6526042
- 15 VINS ET FROMAGES  
Voir samedi, 16h30. □ (R) 286936
- 8 9 12 15 15 22 32  
35 40 LES MALHEURS DE SOPHIE 35139
- 12 THE CAR GUYS DEBUT. □ 15787
- 57 KIDSONGS ADVENTURES IN BIGGLEDAND DEBUT. MEET THE BIGGLES.  
□ 314139

**11h00**

- 11 6 7 2 12 SCULLY RENCONTRE  
Anim.: Robert Guy Scully. Inv.: colonel Bob Denard qui parle de sa vie frépidante et clandestine. Corsaire moderne et condottiere, confident de nombreux chefs d'État. Bob Denard a mené au feu des milliers d'hommes de toutes les nationalités. □ 99232
- 2 HABITACTION  
(R) 7232
- 3 YOU CAN QUOTE ME  
1058
- 4 5 6 9 11 ÉVANGÉLISATION 2000  
Emission religieuse, 75042
- 5 PUB  
(5h) 3307464
- 15 CONCOURS MUSICAL INTERNATIONAL REINE ÉLISABETH DE BELGIQUE  
Prestations des finalistes du concours 1995. Cette semaine, Erika Sano interprète Fantaisie en la bémol majeur op. 61 de Frédéric Chopin; concerto no 3 en do mineur op. 37 de Ludwig Van Beethoven. (1h) Rediffusion lundi, 0h45, 173023
- 5 GULLAGES  
(1h) □ 79481
- 8 9 12 15 15 22 32  
35 40 LE MONDE MERVEILLEUX DE DISNEY PANIQUE À L'ORPHELINAT (P. de 2). Comédie dramatique de R. Schneider avec John Denver et Cindy Williams. - Des orphelins tentent d'empêcher la saisie du centre d'adoption qui les accueille. (1h) 13481
- 12 BOB IZUMI'S REAL FISHING SHOW  
60110
- 20 KEY OF DAVID  
480665
- 22 FORUM 22  
97874
- 57 HOMETIME  
□ 141110

**11h30**

- 11 6 7 2 12 MÉDIAS  
Reportages qui montrent l'envers du décor et posent les vraies questions sur l'industrie des communications, ses loueurs, ses règles, ses marchés, ses contraintes, ses batailles, 90961
- 2 LES ENQUÊTES DE CHLOROPHYLLE  
8961
- 3 HOMER'S WORKSHOP  
2787
- 4 6 9 11  
COMPLÈTEMENT MARTEAU  
Installation d'un chauffe-eau solaire pour piscine; porte vitrée pour foyer. (R) 76771
- 5 INFO-SERVICE  
38597
- 12 TREASURES OF THE WILD ARCTIC DELTA. □ 78139
- 20 KENNETH COPELAND  
481394
- 22 THIS WEEK WITH SAM DONALDSON & COKIE ROBERTS  
(1h) 955329
- 57 THIS OLD HOUSE  
□ 159139

**APRÈS-MIDI**

**12h00**

- 11 6 7 2 12 LE MIDI  
□ 55961
- 2 LES PIERRAFEU  
(R) 39232
- 3 NFL TODAY  
33058
- 4 5 6 9 11 FAIS-EN TON AFFAIRE  
Thème: l'union fait la force (partager ses services, s'unir pour se promouvoir). (R) 31771
- 15 TÉ LÉ TOURISME  
Magazine des voyages et des loisirs. 373416
- 5 50 UP  
□ 79874
- 8 9 12 15 15 22 32  
35 40 MARTIN L'ENCHANTEUR  
(1h) (R) 64139
- 12 SUNDAY EDITION  
(1h) □ 51077
- 20 TENNIS EXTRA MAGAZINE  
□ 735232
- 57 ROD & REEL STREAMSIDE  
Pêche. 401619

**12h30**

- 11 6 7 2 12 LA SEMAINE VERTE  
Magazine consacré à l'agriculture, aux ressources naturelles renouvelables et à l'environnement. (1h) □ 491226
- 2 LE PETIT JOURNAL  
65145
- 3 PUB  
89771
- 4 5 6 9 11 DODO DE CO  
Anim.: Dominique Michel. Thème: la porte extérieure et le hall d'entrée. (R) 47874
- 15 JOURNAL DE FRANCE 3  
407459
- 5 ALIVE  
12077
- 20 NFL BLAST  
478435
- 22 PUB (2h30) 534665
- 57 MOTORWEEK  
□ 120232

**13h00**

- 2 CINÉ WEEK-END L'AUTRE FACE DE L'AMOUR.  
(2h) 59810
- 3 NFL FOOTBALL  
Les Bills de Buffalo rencontrent les Dolphins de Miami. (3h) □ (D) 138348



À 11h30, à la SRC, Lyne Pagé anime MÉDIAS, une émission de reportages qui montrent l'envers du décor et qui pose les questions sur l'industrie des communications.

- 4 5 6 9 11 L'OMNIUM CANADIEN BELL  
Du club de golf Glen Abbey, à Oakville, en Ontario, la ronde finale. (5h) (D) 837936
- 15 CINÉMA LA NOUVELLE TRIBU. (1h45) 9807226
- 5 COUNTRY CANADA □ 80597
- 8 9 12 15 15 22 32  
35 40 CINÉMA CESAR ET ROSALIE. (2h) □ 90042
- 12 BELL CANADA OPEN GOLF  
Orniurn de golf du Canada. (5h) 904684
- 20 NFL FOOTBALL  
Les Buccaneers de Tampa Bay rencontrent les Packers de Green Bay. (3h) □ (D) 789058
- 57 EASTENDERS  
Diffusion de deux épisodes. (1h) 125787

**13h30**

- 11 6 7 2 12 SECOND REGARD  
Anim.: Alain Crevier. Reportages, entretiens et dossiers scrutant la place du sacré et de la spiritualité dans la société d'aujourd'hui. □ 97435
- 5 THE MAGICAL WORLD OF DISNEY (1h) 535313

**14h00**

- 11 6 7 2 12 DE BOUCHE À OREILLE  
Magazine qui s'adresse à tous ceux qui s'intéressent aux pièces de théâtre, concerts, spectacles, films, livres, disques... et qui souhaitent être informés sur l'actualité culturelle. (1h30) Rediffusion lundi, 23h20, 140329
- 57 JERRY BAKER'S GARDENING SPECIALS  
YEAR ROUND LAWN CARE / YEAR ROUND VEGETABLE GARDENING / YEAR ROUND FLOWER GARDENING. (3h30) 224787

- 14h30  
5 MOVIE  
DIVORCE OF LADY X. (2h) 836394
- 14h45  
15 GRAND TOURISME AMBOISE. Visite d'Amboise dans la région de La Loire en France. (R) 46810416

**15h00**

- 2 PUB  
9990
- 15 JOURNAL DE TV5  
9126232
- 8 9 12 15 15 22 32  
35 40 FAIS-EN TON AFFAIRE!  
Magazine d'information sur l'entrepreneuriat au Québec. 11313
- 22 COMFORT CLASSIC AT THE BRICKYARD  
Tournoi de golf. (3h) □ (D) 654936

**15h25**

- 15 LE JOURNAL DU TEMPS  
23741936

**15h30**

- 11 6 7 2 12 BRANCHE  
Emission pour ceux qui s'intéressent aux divers secteurs liés à l'informatique. Le IMAC au secours d'Apple; les encans sur le web; mettez de l'ordre dans votre ordinateur; après le Mondial, World Cup 98. ATTENTION: HORIZONS fait relâche cette semaine. □ 81684
- 2 TÉLÉ-QUILLES  
Championnat opposant les équipes de quilles du Québec. (1h) 613665
- 15 JUPITER  
Magazine de l'espace. DERNIERE. Rediffusion vendredi, 3h10, 301684

- 8 9 12 15 15 22 32  
35 40 CENT TITRES  
Magazine littéraire. Danièle Laurin reçoit Sergio Kokis; la chronique de Dany Laferrière portera sur les classiques haïtiens. □ 41042

**16h00**

- 11 6 7 2 12 LES GRANDS PRIX DE FORMULE 1 1998  
Condensé de la course du Grand Prix d'Italie. (2h) ATTENTION: EMILIE DE LA NOUVELLE LUNE fait relâche cette semaine. 55771
- 3 U.S. OPEN TENNIS  
Finale masculine. (3h) □ (D) 656023
- 5 MOVIE  
SURVIVAL ON THE MOUNTAIN.  
(2h) 7169787
- 15 LES GRANDS FLEUVES LE DANUBE. Georges Walter nous décrit le Danube. (1h) (R) 820394
- 8 9 12 15 15 22 32  
35 40 EN PLEINE NATURE SCORPIONS, LES CHASSEURS D'OMBRE. Ce documentaire brosse pour nous un portrait captivant du scorpion. (1h) Rediffusion mardi, midi. □ 40752
- 20 MUSIC SPECIAL: FESTIVAL OF STARS WITH SASS JORDAN  
(1h) □ 577145

**16h30**

- 2 BOX OFFICE  
Rediffusion lundi, 19h00, 690
- 5 THE WONDER YEARS  
□ 9942

**17h00**

- 2 PAS SI BÊTE QUE ÇA!  
(R) 2435
- 15 JOURNAL SUISSE  
676400
- 5 THE WONDERFUL WORLD OF DISNEY ANGELS IN THE OUTFIELD.  
(1h) □ 8684
- 8 9 12 15 15 22 32  
35 40 CIEL! MON PINARD  
Dans sa cuisine, Daniel Pinard nous invite à découvrir les mille et une facettes de l'univers de la table. (1h) (R) 67315
- 20 THE SIMPSONS  
Diffusion de deux épisodes. (1h) □ 113961

**17h30**

- 2 LE GRAND JOURNAL  
□ 482
- 15 GRANDS GOURMANDS  
Jean-Luc Petitrenaud présente les richesses du patrimoine culinaire de diverses régions de France. Rediffusion mercredi, 14h05, 300955
- 57 TRAVELS IN EUROPE WITH RICK STEVES  
(R) 612023

**SOIRÉE**

**18h00**

- 11 6 7 2 12 LE TÉLÉ JOURNAL  
□ 87868
- 2 KENA  
Les aventures fantastiques d'une princesse guerrière. (1h) 77936
- 4 5 6 9 11 LE TVA, ÉDITION 18 HEURES  
□ 3077
- 5 NEWS  
4858145
- 15 L'ÉCOLE DES FANS  
Emission musicale. Inv.: la formation 2 Be 3. DERNIERE (R) 7265232
- 2 TÉLÉ-QUILLES  
Championnat opposant les équipes de quilles du Québec. (1h) 613665
- 15 JUPITER  
Magazine de l'espace. DERNIERE. Rediffusion vendredi, 3h10, 301684
- 12 PULSE □ 8145

## DIMANCHE suite

**20 MYSTERIOUS ISLAND**  
752394  
**22 ABC WORLD NEWS SUN-  
DAY**  
78110  
**57 ITN WORLD FOCUS**  
619926

## 18h30

**11 6 7 2 12 DÉ COU-  
VERTE**  
MAIGRIR: LA MÉTHODE MON-  
TIGNAC. Les observations réali-  
sées par une équipe de chercheurs  
de Québec sont parfois étonnantes  
et remettent en cause certains de  
nos credos. LA SEXUALITÉ DES  
CLOPORTES. Ces bestioles défieraient  
un des secrets de l'évolution de  
la sexualité sur terre. LES  
MOTEURS À DEUX TEMPS. Véritable  
catastrophe pour l'environnement,  
les Américains donnent dix  
ans aux grands constructeurs et fa-  
bricants pour concevoir des mo-  
teurs à deux temps 75% moins pol-  
luants. (1h) Rediffusion mardi,  
23h20. (R) 827706

**4 5 6 9 11 GUY  
CLOUTIER... STAR D'UN SOIR**  
Enregistrée en 1997 au Théâtre Ca-  
pitale à Québec, cette soirée-gala  
souligne les 35 ans de showbiz de  
Guy Cloutier. (1h30) (R) 58599

**5 NBC NIGHTLY NEWS**  
4776597

**8 9 12 15 15 22 32**  
**35 40 GROS PLAN SUR...  
PASCALE BUSSIÈRES.** Portrait de  
la comédienne Pascale Bussiè-  
res réalisé à l'aide d'extraits de  
films et d'entrevues avec des réali-  
sateurs. (1h) 34706

**12 TRAVEL, TRAVEL**  
CAPE MAY. Une tournée du Cape  
May County, dans la région sud du  
New Jersey où l'on découvrira les  
maisons victorienne alignées le  
long de la mer. Pour les enfants,  
une visite au parc d'amusement et  
jardin zoologique de l'endroit s'im-  
posent, suivie d'une marche à tra-  
vers le village historique de Cold  
Spring. (1h) 6597

**20 TALKING HEADS**  
Affaires publiques. 849874

**22 M\*A\*S\*H**  
65690

**57 RELIGION & ETHICS  
NEWSWEEKLY**  
706416

## 18h45

**15 JOURNAL DES SPECTA-  
CLES**  
(R) 86680110

## 19h00

**2 CATASTROPHES**  
Des gens ordinaires confrontés à  
des situations exceptionnelles. (1h)  
8139

**3 60 MINUTES**  
Magazine d'affaires publiques.  
(1h) 5665

**5 50TH ANNUAL PRIMETI-  
ME EMMY AWARDS**  
(4h) (D) 2285400

**15 JOURNAL DE FRANCE 2**  
665736

**8 9 12 15 15 22 32**  
**35 40 D.**

Magazine sur le design. LE LUXE.  
La Haute couture parisienne, se  
payer un luxe: ça serait quoi pour  
vous?; le luxe dans la décoration  
intérieure: clip mode. 17874

**12 THE 50TH ANNUAL EMMY  
AWARDS**

Remise de trophées en divers do-  
maines de l'industrie de la télévi-  
sion américaine. Artistes, comé-  
diens, animateurs, drames, comé-  
dies de situations, mini-séries et au-  
tres seront récompensés pour leurs  
mérites. (4h) 876416

**20 60 MINUTES**  
(1h) 203058

**22 WONDERFUL WORLD OF  
DISNEY**

ANGELS IN THE OUTFIELD  
(2h) Voir cinéma. 57400

**57 ITZHAK PERLMAN: BE-  
HIND THE MUSIC**

A VIDEO COMPANION TO HIS  
"PERSONAL PICKS". Le violoniste  
interprète des pièces choisies de  
son album de musique jazz, pop,  
rock et traditionnelle. (1h10)  
7691329

## 19h30

**11 6 7 2 12 LA VIE  
D'ARTISTE**  
Cette émission donne la parole aux  
créateurs et aux interprètes d'ici et  
d'ailleurs. (1h) 63232

**15 CAP AVENTURE**  
Visite en bateau du fiord du Sagou-  
nov; le Petit Témis randonnée à bi-  
cyclette sur l'ancienne voie ferrée  
qui relie le bas St-Laurent et le  
Nouveau-Brunswick; le Discovery  
Channel Eco Challenge, l'ultime  
défi des aventuriers. Rediffusion  
lundi, 9h30. 483232

**8 9 12 15 15 22 32**  
**35 40 VENEZ VOIR**

**AILLEURS!**  
Luc Senay et Sophie Duracher pré-  
sentent la nouvelle programmation  
d'automne de Télé-Québec. (R)  
23690

## 20h00

**11 6 7 2 12 LES  
BEAUX DIMANCHES**  
LA NUIT DU DELUGE. Avec les  
danseurs de la troupe O Vertigo sur  
une chorégraphie de Ginette Lau-  
rin. - Un père apprend que sa fille  
est enceinte. Furieuse, il l'enferme  
dans une boîte de bois où il laisse  
flotter à la dérive sur une rivière.  
(1h30) 38400



« La nuit du déluge », un long métrage canadien avec  
Julie McClemons et Geneviève Rochette,  
est diffusé aux BEAUX DIMANCHES à 20h à la SRC.

**2 SUPER CINÉMA**  
ZIZANIE DANS LE BRONX. (2h)  
4503

**3 SPECIAL MOVIE**  
GOODFELLAS. (3h) 758077

**4 5 6 9 11 CINÉ MA  
AU REVOIR MON AMOUR.** (2h)  
94941

**15 UN SIÈCLE D'ÉCRIVAINS**  
Aujourd'hui: Pierre Klassowski,  
essayiste français né en 1905, a ou-  
vert un monde de fictions romanes-  
ques qui suscitent le malaise et  
l'angoisse: Les lois de l'hospitalité  
(1953-1960); Le bain de Diane  
(1956), etc. Rediffusion lundi,  
13h00. 1650690

**8 9 12 15 15 22 32**  
**35 40 LE PLAISIR CROÏT**

**AVEC L'USAGE**  
Un voyage dans l'univers culturel  
d'Anthony Kavanagh. Inv.: Grego-  
ry Charles, les Organic Fresh He-  
roes, Luc de Larochellière, Yvon  
Deschamps et Claude Dubois.  
(1h30) 90226

**20 THE SIMPSONS** 437810

## 20h10

**57 HELMUT LOTTI GOES  
CLASSIC FROM BELGIUM'S  
CLEYDAEL CASTLE**  
Enregistré en Belgique, concert  
sous les étoiles du jeune ténor fa-  
lmond. (1h40) 37542961

## 20h30

**20 THAT'S 70'S SHOW** 119145

## 20h45

**15 VIVA  
SUISSE ROMANTIQUE: LES JA-  
PONAIS ADORENT!** Reportage  
sur le tourisme en Suisse. (R)  
13012961

## 21h00

**20 THE X-FILES** (1h) 129042

**22 NEWS SPECIAL: DON'T  
GET TAKEN** (1h) 30023

## 21h30

**11 6 7 2 12 LES**

**BEAUX DIMANCHES**  
MARC-ANDRÉ HAMELIN. Por-  
trait de ce pianiste considéré, dans  
le monde entier, comme l'un des  
plus importants de sa génération.  
73400

**15 BONS BAISERS D'AMÉRI-  
QUE**

Cette semaine: rencontre avec Pe-  
ter Rochon, un artiste-peintre qui  
peint la marginalité et l'hérésie;  
l'initiative éducative du C.E.D.A.C.  
auprès d'une communauté d'In-  
diens guaranis du village Sapukai,  
au Brésil; entrevue avec Brenda  
Thilapat, une adepte du culturisme.  
(1h) Rediffusion lundi, 10h00. (R)  
866077

**8 9 12 15 15 22 32**  
**35 40 ARTS ET SPECTACLES**

**YEHUDI MENUHIN, LE VIOLON  
DU SIÈCLE** (1re de 2). Portrait du  
célèbre violoniste Yehudi Menuhin.  
Le document s'attache à retracer  
les diverses étapes de l'existence et  
de la carrière de cet enfant prodige  
qui, à 13 ans, a ébloui Albert Ein-  
stein. (1h09) 1505503

## 21h50

**57 CIRQUE INGÉ NIEUX**  
Un riche mélange du cirque tradi-  
tionnel européen avec style et  
l'expertise de Broadway. (1h35)  
37781232

## 22h00

**11 6 7 2 12 LE TÉ-  
LÉ JOURNAL** 56690

**2 LE GRAND JOURNAL** 30961

**4 5 6 9 11 LE TVA,  
ÉDITION RÉSEAU** 1541416

**5 SUNDAY REPORT** 51936

**20 22 THE PRACTICE**  
(1h) 202229 3110

## 22h24

**4 5 6 9 11 TVA  
SPORTS** 52266961

## 22h30

**11 6 7 2 12 SUS-  
PECT NO 1**

L'AFFAIRE HOWARD (3e de 4).  
Avec Helen Mirren, Robert Glenis-  
ter, Stuart Wilson. - Jane Tension,  
inspectrice de la police de Londres,  
est appelée à remplacer un collè-  
gue terrassé par une crise cardia-  
que pendant qu'il enquêtait sur une  
affaire de meurtre particulièrement  
sordide. (1h app.) 677058

**2 PLANÈTE PUB** 43481

**15 JOURNAL BELGE** 287665

## 22h39

**8 9 12 15 15 22 32**  
**35 40 CINÉ MA HORS CIR-  
CUIT**

REGARDE LES HOMMES TOM-  
BER (1h48) 10906597

## 22h44

**4 5 6 9 11 TIRAGES  
DE "LA QUOTIDIENNE" -  
"BANCO" - "EXTRA"** 72185394

## 22h51

**4 5 6 9 11 ÉVAN-  
GÉLISATION 2000** (R) 6318481

## 23h00

**2 TEL QUE VU À LA TÉLÉ**  
(1h) 43042

**3 NEWS** 7969

**5 VIPER** (1h) 7399058

**15 COURANTS D'ART** 821023

**5 UNDERCURRENTS** 23619

**12 CTV NEWS** 65619

**20 THE ADVENTURES OF  
SINBAD** (dern. de 2). (1h) 549042

**22 THE ENTERTAINERS** 57464

## 23h21

**4 5 6 9 11 PUB**  
(1h30) 1783232

## 23h25

**57 INSIDE ALBANY** 3990787

## 23h29

**11 6 7 2 12 NOU-  
VELLES DU SPORT** 83197232

## 23h30

**3 PENSACOLA: WINGS OF  
GOLD** (1h) 33338

**15 VERSO**

Aujourd'hui: une journée hors de  
l'ordinaire pour des enfants aveu-  
gles et mal voyants en visite au Mu-  
sée d'Histoire naturelle de Fri-  
bourg; le travail du médecin légis-  
te à la morgue; la logistique et le  
marché des frai-teurs d'avion suis-  
ses; un ancien directeur commer-  
cial qui se consacre désormais à la  
vente de ses peintures. 531503

**5 SPORTS LATE NIGHT  
CART RACING.** (2h) 32077

**12 PULS** 8865771

## 23h45

**12 SPORTS NIGHT** 24898313

## 23h50

**11 6 7 2 12 CINÉ-  
CLUB**

**JULES ET JIM.** (1h55) Rétrospec-  
tive des chefs-d'œuvre de François  
Truffaut jusqu'au 15 novembre in-  
clusivement. (N/B) 30423329

## 23h55

**57 NEW YORK WEEK IN RE-  
VIEW** 7689481

## Minuit

**5 PUB** (2h) 6711882

**15 SOIR 3** 8162443

**12 ACCESS HOLLYWOOD**  
(1h app.) 92398

**20 WILD THINGS** 383646

**22 PUB** (3h) 287172

## 00h13

**15 LE JOURNAL DU TEMPS**  
13794462

## 00h15

**15 PORTRAITS** 13799917

## 00h25

**57 WASHINGTON WEEK IN  
REVIEW** 2118646

## 00h27

**8 9 12 15 15 22 32**  
**35 40 LE PRÉSENT DU PAS-  
SÉ** (1h) 2101172

## 00h30

**3 PUB** (1h) 19559

**15 POUR LA GLOIRE** 6279608

## 01h00

**12 PUB** 13337

## 01h28

**12 SEA HUNT** 7066375

## 01h30

**3 EXTRA!** (1h) 275191

## 01h50

**15 JOURNAL DES SPECTA-  
CLES** (R) 69922066

## 01h57

**12 THE FUGITIVE** 7463085

## 02h00

**15 FIESTA** 566882

## 02h54

**12 THE HIGH CHAPARRAL**  
(1h app.) 9573172

## 03h50

**12 MARY TYLER MOORE**  
1855563

## 04h00

**15 RADIO FRANCE INTERNA-  
TIONALE** (2h30) 563789

**TELÉ MATINÉE**

Voir à la page 5

**APRÈS-MIDI**

**12h00**

- 1 6 7 2 12 LE MIDI  
33462
- 3 NEWS  
4994608
- 5 NEWS  
5584066
- 15 VOILÀ PARIS  
(R) 583743
- 5 MIDDAY  
(1h) 86375
- 8 9 12 15 15 22 32
- 35 40 DROIT DE PAROLE  
Anim.: Pierre Paquette. (1h) 15530
- 20 BYNON  
Diversifissement et modes de vie avec Arlene Bynon. (1h) 123998
- 22 PUB 31004
- 57 EYEWITNESS  
830424

**12h10**

- 3 ACROSS THE FENCE  
COCAINE ABUSE AND IT'S  
TREATMENT. 91523733

**12h30**

- 1 6 7 2 12 LE  
PARC DES BRAVES  
Avec Marc Tifo, Gérard Poirier,  
Vincent Gratton. (1h) 680153
- 2 LE GRAND JOURNAL  
34998
- 3 THE YOUNG AND THE  
RESTLESS  
(1h) 414153
- 4 5 6 9 11 J.E. EN  
DIRECT  
(1h) Suite de 11h45. 690511
- 5 JUDGE JOE BROWN  
6362153
- 15 LE JOURNAL DE FRANCE  
3  
788849
- 12 PULSE  
25153
- 22 PORT CHARLES  
67917
- 57 DAVID ATTENBOROUGH'S  
NATURAL WORLD  
366337

**13h00**

- 2 SEXE ET CONFIDENCES  
Tribune téléphonique sur les rela-  
tions interpersonnelles, la vie  
conjugale et la sexualité. (1h) (D)  
22153
- 5 20 DAYS OF OUR LIVES  
(1h) 636768 132646
- 15 UN SIÈCLE D'ÉCRIVAINS  
Voir dimanche, 20h00. (R) 6416443
- 5 PAMELA WALLIN  
(1h) 62795
- 8 9 12 15 15 22 32
- 35 40 LE PRÉSENT DU PAS-  
SÉ  
(1h) 31578
- 12 HOUSE & HOME  
32424
- 22 ALL MY CHILDREN  
(1h) 55172
- 57 FRENCH IN ACTION  
93830

**13h30**

- 1 6 7 2 12 MARI-  
LYN  
Avec Louise Dussault, Michel  
Dumont et Louise Laparé. 68646
- 3 12 THE BOLD AND THE  
BEAUTIFUL  
20795 24424
- 4 5 6 9 11 BOUTI-  
QUE TVA  
Avec Louise-Josée Mondoux. Une  
émission qui permet aux téléspec-  
tateurs de découvrir de nouveaux  
produits et de magasiner sans quit-  
ter la maison. (1h) 691240
- 57 THINK TANK 565608

**13h45**

- 15 PORTRAITS  
(R) 7901240

**14h00**

- 11 6 7 2 12 LA  
VRAIE VIE  
Anim.: Claude Saucier. Cette émis-  
sion est une source inépuisable de  
sujets qui seront explorés dans le  
cadre d'un forum de discussion qui  
nous aidera à mieux comprendre  
divers phénomènes liés à la vie  
contemporaine, à mieux se situer  
par rapport à eux. (1h) 70066
- 2 PUB  
5743
- 3 AS THE WORLD TURNS  
(1h) 77066
- 5 LEEZA  
(1h) 8839511
- 15 CLIP POSTAL  
Rendez-vous musical consacré aux  
artistes francophones présenté par  
Johanne Despins. Cette semaine:  
Alan Stivell et Eva. Rediffusion  
mardi, 9h30. (R) 333288
- 5 E.N.G.  
(1h) 33646
- 8 9 12 15 15 22 32
- 35 40 QUÉ BEC SCHOOL TE-  
LEVISION  
(1h) 45269
- 12 ANOTHER WORLD  
(1h) 71820
- 20 LOVE HANDLES  
775240
- 22 ONE LIFE TO LIVE  
(1h) 78608
- 57 THINKING ALLOWED  
446849

**14h30**

- 2 CINÉMA  
CHOCOLAT CHAUD. (2h) 721795
- 4 5 6 9 11 LES  
FEUX DE L'AMOUR  
Version française de "The Young  
and the Restless" avec Lauralee  
Bell et Eric Braeden. (1h) 820530
- 15 Y'A PAS MATCH  
Rediffusion à 2h45. (R) 482220
- 20 ALFRED HITCHCOCK  
DEATHMATE. 419172
- 57 THE CHARLIE HORSE MU-  
SIC PIZZA  
143240

**15h00**

- 1 6 7 2 12 LES  
CHATOUILLES  
1817714
- 3 THE GUIDING LIGHT  
(1h) 8733
- 5 ROSEANNE  
DEBUT. (1h) 4756269
- 15 JOURNAL DE TV5  
9022004
- 5 CORONATION STREET  
9882
- 8 9 12 15 15 22 32
- 35 40 DESTINOS  
Cours d'initiation à la langue esp-  
agnole. (1h) 16608
- 12 THE ROSIE O'DONNELL  
SHOW  
Talk-show. (1h) 30646
- 20 GENERAL HOSPITAL  
Feuilleton. (1h) 157820
- 22 GENERAL HOSPITAL  
(1h) 54882
- 57 ARTHUR  
425356

**15h01**

- 1 6 7 2 12 LA MAI-  
SON DE QUIMZIE  
La petite Quimzie vit dans une  
grande maison avec sa mère Gra-  
ziella, pilote d'avion, son père  
Rouso, pompier, et son petit frère  
Bo. 82676

**15h25**

- 15 LE JOURNAL DU TEMPS  
23718608



**Jean-Lou (Michel Côté) veut retourner dans les forces armées. Popa (Claude Meunier) et Moman (Serge Thériault) acceptent de l'aider. LA PETITE VIE, 19h30 à Radio-Canada.**

**15h30**

- 11 6 7 2 12 ROULI-  
ROULOTTE  
La rouli-roulotte va de villes en  
villages, sentiers en prairies  
pour colporter le rire et la bonne  
humeur. 3970288
- 4 5 6 9 11 TOP  
MODÈ LES  
Version française de "The Bold and  
the Beautiful" avec John McCook  
et Susan Flannery. 9153
- 15 LA CHANCE AUX CHAN-  
SONS  
Thème: music-hall en matinée.  
(R) 5356608
- 5 THE URBAN PEASANT  
7375
- 57 THE MAGIC SCHOOL BUS  
155085

**15h45**

- 11 6 7 2 12 PETITE  
ÉTOILE 38114004

**15h59**

- 1 6 7 2 12 0340  
53484153

**16h00**

- 11 6 7 2 12 WOOF  
UN CHIEN SAVANT. Eric se change  
en chien dans la bibliothèque et  
se fait expulser avec Roy. Ils re-  
tourneront chez Eric, où leur secret  
est presque découvert. 1726998
- 3 THE ROSIE O'DONNELL  
SHOW  
(1h) 7240
- 4 5 6 9 11 CLAIRE  
LAMARCHE  
Dis-moi ce que tu portes, et le te di-  
rai qui tu es. (1h) (D) 24085
- 5 JUDGE JUDY  
4735240
- 5 JONOVISION  
6882
- 8 9 12 15 15 22 32
- 35 40 SOS CROCO!  
Dessins animés. Rediffusion mer-  
credi, 7h30. 88240
- 12 OPRAH  
Talk-show avec Oprah Winfrey.  
(1h) 19153
- 20 THE YOUNG AND THE  
RESTLESS  
(1h) 143627
- 22 MUMMIES ALIVE  
42462
- 57 KRATT'S CREATURES  
167820

**16h15**

- 15 GOURMANDISES  
Beignets de chèvre et crème au ci-  
tron. (R) 35612153

**16h24**

- 11 6 7 2 12 0340  
34218085

**16h25**

- 15 LE JEU DES DICTIONNAI-  
RES  
Émission-jeu animée par Jacques  
Mercier et Virginie Svensson.  
Confrontation amicale autour des  
mots et de leurs définitions.  
90286207

**16h30**

- 1 6 7 2 12 BÉTES  
PAS BÉTES PLUS  
Les animateurs Sylvie Lussier et  
Pierre Poirier, spécialistes des ani-  
maux, familiarisent leur public  
avec les mystères de la nature, les  
merveilles de la faune, les particu-  
larités des races de chiens, de  
chats et autres animaux domesti-  
ques. 9424646
- 2 LES SIMPSON  
(R) 424
- 5 HOLLYWOOD SQUARES  
DEBUT. 4731424
- 5 FAMILY MATTERS  
2066
- 8 9 12 15 15 22 32
- 35 40 ROBIN ET STELLA  
Aventures pour les jeunes de 6 à 9  
ans. 84424
- 22 À COMMUNIQUER  
48646
- 57 WISHBONE  
163004

**16h50**

- 15 LES FRUITS DE LA PAS-  
SION 40297269

**16h55**

- 1 6 7 2 12 0340  
91276001

**17h00**

- 1 6 7 2 12 WATA-  
TATOW  
Avec Karine Pelletier, Caroline  
Roberge, Barbara Alexandre. -  
Stéphanie veut prouver à Eve-Ma-  
rie et à Barbara qu'elle n'est pas  
ennuyeuse. Elle organise une ac-  
tivité intéressante à faire avec ses  
amies. Mais les responsabilités fa-  
miliales la rattrapent au détour. 32171
- 2 LE GRAND JOURNAL  
(1h) 3820
- 3 MAD ABOUT YOU  
8511
- 4 5 6 9 11 LES  
MORDUS  
Deux équipes composées d'un ar-  
tiste et d'un couple d'amis partici-  
pent à des jeux qui font autant ap-  
pel à la vigueur intellectuelle qu'à  
l'adresse. Inv.: Sylvain Cassette et  
Josée Deschênes. (1h) 3004

- 5 OPRAH  
(1h) 7043795

**15 JOURNAL SUISSE**

- 317740
- 5 THE SIMPSONS  
1627
- 8 9 12 15 15 22 32
- 35 40 TELETUBBIES  
81849
- 12 HOLLYWOOD SQUARES  
DEBUT. 6337
- 20 JERRY SPRINGER  
Talk-show. (1h) 785627
- 22 GRACE UNDER FIRE  
32153
- 57 WHERE IN TIME IS CAR-  
MEN SANDIEGO?  
420801

**17h30**

- 1 6 7 2 12 LA  
TÊTE DE L'EMPLOI  
Jeu au cours duquel l'animatrice  
Véronique Cloutier accueille six  
participants exerçant chacun un  
métier ou une profession donné ou  
pratiquant un passe-temps particu-  
lier, de même que trois concurren-  
ts, qui doivent déterminer quel  
métier, profession ou activité, par-  
mi ceux énoncés, se rapporte à  
chacun des participants, 31356
- 3 SEINFELD  
530
- 15 PYRAMIDE  
Émission-jeu. 682068
- 5 THE FRESH PRINCE OF  
BEL-AIR  
6646
- 8 9 12 15 15 22 32
- 35 40 LA MAISON DE QUIM-  
ZIE  
64284
- 12 SEINFELD  
Comédie avec Jerry Seinfeld et Ja-  
son Alexander. 6820
- 22 M\*A\*S\*H  
Diffusion de deux épisodes. (1h)  
910207
- 57 BILL NYE, THE SCIENCE  
GUY  
154356

**SOIRÉE**

**18h00**

- 1 6 7 2 12 QUÉ BEC CE  
SOIR  
(1h) 44066
- 2 LA FIN DU MONDE EST À  
7 HEURES  
Magazine humoristique d'actuali-  
té. EN DIRECT (D) 917
- 3 NEWS  
(1h) 39443
- 4 5 6 9 11 LE TVA,  
ÉDITION 18 HEURES  
5337
- 5 NEWS  
4752917
- 15 VOILÀ PARIS  
Rediffusion mardi, 12h00. 537379
- 5 NEWSWATCH  
(1h) 82559
- 8 9 12 15 15 22 32
- 35 40 MACARONI TOUT  
GARNI 14707
- 12 PULSE  
(1h) 33172
- 12 SAGUENAY-LAC-SAINT-  
JEAN CE SOIR  
38269
- 20 GLOBAL NEWS  
410801
- 57 ITN WORLD NEWS  
Diffusion du bulletin de nouvelles  
du réseau ITN de Grande-Breto-  
gne. 151269

## LUNDI suite

## 18h30

**2) FLASH**  
Magazine artistique. EN DIRECT. Rediffusion à 23h30. (D) 269

**4) 5) 6) 9) 11) PIMENT FORT**  
Inv.: Mario Jean, Marie-Étienne Proulx et André Gauthier. 9917

**5) NBC NIGHTLY NEWS**  
8 4743269

**15) ÉVASION**  
LES TEMPLIERS DE LA FORÊT DE L'ORIENT. Survol de la forêt d'Orient s'étendant de la Seine aux abords de Marne, autrefois habitée par les membres de l'ordre des Templiers. (R) 337171

**8) 9) 12) 15) 15) 22) 32)**  
**35) 40) IMPROVVISIMO**  
Jeu d'improvisation théâtrale où s'affrontent deux équipes de comédiens. 96269

**12) MONTRÉAL CE SOIR**  
52849

**20) FIRST NATIONAL NEWS**  
401153

**22) ABC WORLD NEWS TONIGHT**  
43191

**57) THE NIGHTLY BUSINESS REPORT**  
175849

## 19h00

**11) 6) 7) 2) 12) VIRGINIE**

Avec Pierre Blanchard, Monique Chabot, Félix Ross. - Pierre a le moral plutôt bas, car il s'ennuie tout seul à la maison pendant que Céline fait de la suppléance, assiste à réunions et sort avec des amies. Hélène veut s'assurer que Pierre est prêt à partager les tâches ménagères avant l'arrivée de Béatrice. 94337

**2) BOX OFFICE**  
(R) 1849

**3) CBS EVENING NEWS**  
8375

**4) 5) 6) 9) 11) CHASSE AUX TRÉSORS**  
Anim.: Marcel Leboeuf. Jeu de Lo-to-Québec. 4733

**5) JEOPARDY**  
7044424

**15) JOURNAL DE FRANCE 2**  
337004

**5) COMMONWEALTH GAMES**  
(3h) 653676

**8) 9) 12) 15) 15) 22) 32)**  
**35) 40) LES CHOIX DE SOPHIE**

Magazine culturel diffusé au Café Hydr du Monument National à Montréal. EN DIRECT. Rediffusion à 22h30. (D) 61085

**12) ACCESS HOLLYWOOD**  
Magazine artistique. 9801

**20) EERIE INDIANA: THE OTHER DIMENSION**  
Comédie. 786356

**22) THE SIMPSONS**  
25207

**57) THE NEWSHOUR WITH JIM LEHRER**  
(1h) 331578

## 19h30

**11) 6) 7) 2) 12) LA PETITE VIE**

JEAN-LOU avec Claude Meunier et Serge Thériault. - Jean-Lou veut retourner dans les forces armées. Apparemment, il doit prouver qu'il est hétérosexuel. Papa et Maman acceptent de l'aider et reçoivent le sergent recruteur à la maison. 41733

**2) HERCULE**  
(1h) 279917

**3) 20) ENTERTAINMENT TONIGHT**  
207 407337

**4) 5) 6) 9) 11) LES AILES DE LA MODE**

Avec France Beaudoin. Magazine sur la mode et ses tendances, la cosmétologie, la décoration et la mise en forme. Inv.: José Théodore. 8801

**5) WHEEL OF FORTUNE**  
4732153

**15) À COMMUNIQUER**  
(2h) 589733

**8) 9) 12) 15) 15) 22) 32)**  
**35) 40) GROS PLAN SUR... CLAUDE LÉLOUCH.** Rediffusion mardi, 23h00. 85153

**12) EVERYBODY LOVES RAYMOND**  
THE WEDDING (1re de 2). Comédie avec Ray Romano. 3199

**22) FRASIER**  
49375

## 20h00

**11) 6) 7) 2) 12) 4 ET DEMI...**

Avec Isabelle Brossard et Robert Brouillette, Corinne Chevarier, - Marioline et Jean-René, qui ont tiré trop de légumes de leur jardin, demandent de l'aide pour une carotte de ketchup. Isabelle s'y rend en compagnie de Marvise et de la mère de Louis. À la clinique, des manifestants perturbent les activités, dénonçant le dégriffage des chats comme une horrible mutilation. L'organisatrice de la manifestation est une ancienne amie de Jean-René. (1h) 87608

**3) COSBY**  
Comédie avec Bill Cosby et Phylcia Rashad. Diffusion de deux épisodes. (1h) 2801

**4) 5) 6) 9) 11) BEVERLY HILLS, 90210**

LES FILLES DE BUFFALO (1re de 2). Avec Jason Priestley et Luke Perry. - À son retour de New York, où elle a travaillé tout l'été comme top modèle, Kelly rencontre un jeune artiste, Colin, et devient amoureuse. Quant à Brandon, il a travaillé comme journaliste à Boston et après une longue route, il rentre chez lui pour se rendre compte qu'une jeune fille est couchée dans son lit. (1h) 69646

**5) MOVIE**  
SOMEONE TO LOVE FOR: A MOMENT OF TRUTH MOVIE. (2h) 4340797

**8) 9) 12) 15) 15) 22) 32)**  
**35) 40) CINÉ MA ECLATEMENT.** (2h) 67820

**12) SUDDENLY SUSAN**  
Comédie avec Brooke Shields. 5849

**20) SLIDERS**  
MY BROTHER'S KEEPER. Science-fiction. (1h) 878801

**22) NFL MONDAY NIGHT FOOTBALL (D)**

Les 49ers de San Francisco rencontrent les Redskins de Washington. (3h30 apr.) (D) 512443

**57) JOHN FOGERTY: AN IN THE SPOTLIGHT SPECIAL**

Fogerty, une légende du rock, revient dans un grand concert où il interprète les classiques écrits alors qu'il chantait dans le groupe "Credence Clearwater Revival", auxquels il ajoute les succès de sa carrière solo. (2h) 311714

## 20h30

**2) ACCÈS INTERDIT**  
Magazine de l'Inédit. (1h) 166004

**12) EVERYBODY LOVES RAYMOND**  
THE WEDDING (dern. de 2). 4356

## 21h00

**11) 6) 7) 2) 12) OMERTA - LA LOI DU SILENCE**

Avec David La Haye, Sylvie Legault, Richard Lemire. - D'entrée de jeu, on pénètre dans l'univers du chanteur Rick Bonnard qui revient d'une tournée triomphale. Toutefois, un membre de son entourage,

**2) 11) 6) 7) 2) 12) OMERTA**  
- LA LOI DU SILENCE

Avec David La Haye, Sylvie Legault, Richard Lemire. - D'entrée de jeu, on pénètre dans l'univers du chanteur Rick Bonnard qui revient d'une tournée triomphale. Toutefois, un membre de son entourage,

Jean-Yves Simard, est assassiné par un Italien du nom d'Orena. Témoignage de la scène, Michèle Vallières abat le meurtrier qui emporte ses secrets en enfer. (1h) 90172

**3) EVERYBODY LOVES RAYMOND**  
Comédie avec Ray Romano. Diffusion de deux épisodes. (1h) 9337

**4) 5) 6) 9) 11) SALLE D'URGENCE**

DEBUT. UN SENTIMENT NOUVEAU avec Anthony Edwards et Eria La Salle. - Mark Greene, perturbé par l'agression qu'il a subie, n'arrive plus à éprouver de la compassion pour ses patients et se trompe même dans ses diagnostics. Kerry Weaver est nommée chef des urgences. (1h) 49882

**12) ALLY MCBEL**  
Première de la saison. Comédie avec Calista Flockhart. (1h) 74578

**20) GLOBAL MOVIE**  
CAPTIVE HEART; THE JAMES MINK STORY. (2h) 888286

## 21h30

**2) LE GRAND JOURNAL**  
47462

**15) FAITS DIVERS**  
La suite des histoires de faits divers oubliées par le temps, mais dont les conclusions n'ont encore jamais été révélées. (1h) Rediffusion mardi, 2h30 et vendredi, 10h00. 211820

## 22h00

**11) 6) 7) 2) 12) LE TÉLÉ JOURNAL/LE POINT**  
(1h) 49449

**2) LA FIN DU MONDE EST À 7 HEURES**  
(D) 37694

**3) 48 HOURS**  
Magazine d'affaires publiques. (1h) 2424

**4) 5) 6) 9) 11) LE TVA, ÉDITION RÉSEAU**  
15288

**5) DATELINE NBC**  
(1h) 4352530

**5) THE NATIONAL / CBC NEWS**  
(1h) 26917

**8) 9) 12) 15) 15) 22) 32)**  
**35) 40) PIGNON SUR RUE**

Jean-Philippe rencontre sa mère et son beau-père. Marie-Claude invite sa jeune sœur d'Amari à Montréal. Rosalie et Sébastien se font faire des vaccins pour leur voyage. 78511

**12) 1998 CANADIAN COUNTRY MUSIC AWARDS**  
(2h) 39917

**57) JAMES TAYLOR LIVE**  
Lors d'un concert enregistré au Beacon Theater de New York en juin dernier, le populaire chanteur interprète des succès anciens et nouveaux tels: "Fire and Rain", "Carolina in my Mind" et "Sweet Baby James". (1h45) 2245207

## 22h30

**2) 110%**  
Magazine sportif. (1h) (D) 12646

**4) 5) 6) 9) 11) SIRÈNES**  
REDEMPTION avec Adrienne-Jol Johnson et Kane Picoy. - La brigade de la Zone 7 s'attaque au problème des gangs de rue. Durant une opération, Lynn se rend compte que son jeune cousin est gravement impliqué dans ce monde de délinquance et de crime. Jessie fait la connaissance de Père Rick qui s'efforce, à sa façon, de lutter contre la violence entre jeunes. (1h) (R) 94375

**15) JOURNAL BELGE**  
133022

**8) 9) 12) 15) 15) 22) 32)**  
**35) 40) LES CHOIX DE SOPHIE**  
(R) 94559

## 23h00

**11) 6) 7) 2) 12) LES NOUVELLES DU SPORT**  
2461288

## 3) NEWS

3706530

**5) NEWS**  
2121795

**15) BOUILLON DE CULTURE**  
MAIS QUE FAIT DONC LA POLITIQUE? Inv.: André Bossard pour Carrefour de la grande frondeur; Commissaire Broussard pour Mémoires 2; Jean Tulard pour Joseph Fouché; Francis Zamponi pour Les R.G. à l'écoute de la France; police et politique 1981-1997. (1h15) Rediffusion mardi, 13h00. (R) 3716397

**5) THE NATIONAL UPDATE**  
78882

**8) 9) 12) 15) 15) 22) 32)**  
**35) 40) SÉRIE, JE T'AIME**

LE ROYAUME. La mère de Mona se plaint du professeur Helmer qui a rendu son enfant infirme. Un haut fonctionnaire demande à voir le rapport d'anesthésie, mais ce dernier a disparu. Un patient, opéré sous hypnose, voit une petite fille dans la pièce. Elle ressemble étrangement à Mary. Une petite fille qui est décédée il y a quelques années. (1h) Rediffusion vendredi, 12h00. 69337

**20) THE OUTER LIMITS**  
BLOOD BROTHERS. (1h) 481559

## 23h20

**11) 6) 7) 2) 12) DE COUVRETE**  
(1h) (R) 9321998

## 23h30

**2) FLASH**  
(R) 78795

**4) 5) 6) 9) 11) TVA SPORTS**  
2271733

**5) LATE NEWSWATCH**  
21801

**22) NEWS**  
6135849

## 23h35

**3) LATE SHOW WITH DAVID LETTERMAN**  
Talk-show. (1h) 7308917

**5) THE TONIGHT SHOW WITH JAY LENO**  
(1h) 1439849

**22) THE SIMPSONS**  
7164207

## 23h45

**57) CHARLIE ROSE**  
(1h) 5570207

## 23h52

**4) 5) 6) 9) 11) TIRAGES DE "LA QUOTIDIENNE" - "BANCO" - "EXTRA"**  
48940375

## 23h58

**4) 5) 6) 9) 11) VISION MONDIALE**  
8822066

## Minuit

**2) TEL QUE VU À LA TÉLÉ**  
(1h) 60399

**5) OMERTA**  
Gauthier obtient un jugement de la cour l'autorisant à installer des micros clandestins dans la maison de Scarfo. (1h) 41301

**8) 9) 12) 15) 15) 22) 32)**  
**35) 40) FAIS-EN TON AFFAIRE!**

Magazine d'information sur l'entrepreneuriat au Québec. 79192

**12) CTV NEWS**  
95950

**20) HERCULES: THE LEGENDARY JOURNEYS**  
(1h) 892641

## 00h05

**22) NIGHTLINE**  
9776421

## 00h15

**15) SOIR 3**  
8141950

## 00h28

**4) 5) 6) 9) 11) PUB**  
(1h30) 7269283

## 00h30

**12) VIPER**  
(1h apr.) 40221

## 00h35

**3) LATE LATE SHOW WITH TOM SNYDER**  
Talk-show. (1h apr.) 5823115

**5) LATE NIGHT WITH CONAN O'BRIEN**  
(1h) 1858399

## 00h37

**22) POLITICALLY INCORRECT**  
Anim.: Bill Maher. Humour, parodies s'inspirant de l'actualité quotidienne. 2822028

## 00h42

**15) LE JOURNAL DU TEMPS**  
98409912

## 00h45

**15) CONCOURS MUSICAL INTERNATIONAL REINE ELISABETH DE BELGIQUE**  
(1h) Voir dimanche, 11h00. (R) 1773689

**57) JACK HORKHEIMER: STARGAZER**  
1614234

## 01h00

**20) EARLY EDITION**  
(1h) Prochaine émission à 5h00. 709592

## 01h07

**22) PUB**  
(3h53) 37354738

## 01h24

**12) CINEMA 12**  
THIS IS MY LIFE. (1h57) 6254793

## 01h35

**3) EXTRA!**  
1001467

**5) LATER**  
6980134

## 01h45

**15) REFLETS**  
Aujourd'hui: la piraterie musicale au Sénégal; invité: Malick Pathé Sowefé le groupe Welneir; portrait de Seni, un joueur de cor. (1h) (R) 6219028

## 02h05

**3) PUB**  
1511283

**5) NBC NIGHTSIDE**  
(3h55) 21821496

## 02h45

**15) Y'A PAS MATCH**  
(R) 1748863

## 03h15

**15) SPORT AFRICA**  
(R) 6959590

## 03h21

**12) DOUBLE FEATURE**  
BACK IN USSR. (1h32) 38287757

## 03h45

**15) RADIO FRANCE INTERNATIONALE**  
(2h45) 47286467

## 04h53

**12) VOYAGE TO THE BOTTOM OF THE SEA**  
(1h apr.) 6213689

**TÉLÉ MATINÉE**  
Voir à la page 5

**APRÈS-MIDI**

**12h00**

- 11 6 7 2 12 LE MIDI  
Q 68825
- 3 NEWS  
Q 4954080
- 5 NEWS  
6551738
- 15 VOILÀ PARIS  
(R) 268134
- 5 MIDDAY  
Q 37776
- 8 9 12 15 15 22 32
- 35 40 EN PLEINE NATURE  
Voir dimanche, 16h00. (R) 66931
- 20 BYNON  
Q 335370
- 12 PUB  
66467
- 57 THE WHOLE CHILD  
Diffusion de deux émissions. 333955

**12h10**

- 3 ACROSS THE FENCE  
91590405

**12h30**

- 11 6 7 2 12 LE PARC DES BRAVES  
Q 468592
- 2 LE GRAND JOURNAL  
Q 92689
- 3 THE YOUNG AND THE RESTLESS  
Q 956486
- 4 5 6 9 11 J.E. EN DIRECT  
Suite de 11h45. 132844
- 5 JUDGE JOE BROWN  
6339825
- 15 LE JOURNAL DE FRANCE  
3  
994047
- 12 PULSE  
Q 52196
- 22 PORT CHARLES  
Q 85080

**13h00**

- 2 SEXE ET CONFIDENCES  
(D) 80844
- 5 20 DAYS OF OUR LIVES  
Q 6327080 351318
- 15 BOUILLON DE CULTURE  
Voir lundi, 23h00. (R) 6590689
- 5 PAMELA WALLIN  
13196
- 8 9 12 15 15 22 32
- 35 40 IN ITALIANO  
Cours d'initiation à la langue italienne. Rediffusion mercredi, 15h00. 82979
- 12 HOUSE & HOME  
Q 48979
- 22 ALL MY CHILDREN  
Q 13863
- 57 BEGINNING CONVERSATIONAL GERMAN  
470863

**13h30**

- 11 6 7 2 12 MARYLYN  
Q 93009
- 3 12 THE BOLD AND THE BEAUTIFUL  
Q 88486 51467
- 4 5 6 9 11 BOUTIQUE TVA  
133573
- 57 FROM A COUNTRY GARDEN  
733711

**14h00**

- 11 6 7 2 12 LA VRAIE VIE  
38757
- 2 PUB  
8221

- 3 AS THE WORLD TURNS  
Q 35234
- 5 LEEZA  
Q 8806283
- 5 E.N.G.  
Q 52660
- 8 9 12 15 15 22 32
- 35 40 QUÉ BEC SCHOOL TELEVISION  
Rediffusion lundi, 14h00. Q 89370
- 12 ANOTHER WORLD  
Q 87370
- 20 LOVE HANDLES  
218232
- 22 ONE LIFE TO LIVE  
Q 36399
- 57 THE SEWING CONNECTION  
955844

**14h15**

- 15 LES FRUITS DE LA PASSION  
99407739

**14h30**

- 2 CINÉ MA UN DRÔLE DE CONTRAT 263028
- 4 5 6 9 11 LES FEUX DE L'AMOUR  
362863
- 15 EN TOUTE LIBERTÉ  
Des personnalités d'ici et d'ailleurs se confient en toute liberté à l'animatrice Isabelle Albert dans des entretiens qui vont droit à l'essentiel. Inv. : le cinéaste Pierre Falardeau. Rediffusion mercredi, 9h30. (R) 373405
- 20 ALFRED HITCHCOCK MAN ON THE EDGE. Q 728931
- 57 THE CHARLIE HORSE MUSIC PIZZA  
692863

**15h00**

- 11 6 7 2 12 LES CHATOUILLES  
1884486
- 3 THE GUIDING LIGHT  
5793
- 5 ROSEANNE  
Q 4716641
- 15 JOURNAL DE TV5  
9099776
- 5 CORONATION STREET  
4660
- 8 9 12 15 15 22 32
- 35 40 DESTINOS  
Rediffusion jeudi, 11h30. 74399
- 12 THE ROSIE O'DONNELL SHOW  
Q 65009
- 20 22 GENERAL HOSPITAL  
Q 469776 12573
- 57 ARTHUR  
Q 934979

**15h01**

- 11 6 7 2 12 LA MAISON DE OUIMZIE  
53757

**15h25**

- 15 LE JOURNAL DU TEMPS  
23778080

**15h30**

- 11 6 7 2 12 ROULI-ROULOTTE  
3930660
- 4 5 6 9 11 TOP MODÈLES  
1221
- 15 LA CHANCE AUX CHANSONS  
(R) 5327196
- 5 THE URBAN PEASANT  
1689
- 57 THE MAGIC SCHOOL BUS  
Q 644080

**15h45**

- 11 6 7 2 12 PETITE ÉTOILE  
38181776

- 15h59
- 11 6 7 2 12 0340  
53451825

**16h00**

- 11 6 7 2 12 LES HISTOIRES FANTASTIQUES D'ALLEN STRANGE  
Avec Arjay Smith et Erin Dean. - Égaré sur la terre, un leuone extraterrestre décide de prendre forme humaine pour mieux se débrouiller. Q 1786370
- 3 THE ROSIE O'DONNELL SHOW  
Q 9318
- 4 5 6 9 11 CLAIRE LAMARCHE  
Rencontre avec l'humoriste Pierre Légaré. (D) 82776
- 5 JUDGE JUDY  
4702912
- 5 JONOVISION  
Q 8216
- 8 9 12 15 15 22 32
- 35 40 SOS CROCO!  
Rediffusion jeudi, 7h30. 39641
- 12 OPRAH  
Q 77844
- 20 THE YOUNG AND THE RESTLESS  
Q 448283
- 22 MUMMIES ALIVE  
71825
- 57 KRATT'S CREATURES  
Q 683115

- 5 THE SIMPSONS  
Q 6405
- 8 9 12 15 15 22 32
- 35 40 TELETUBBIES  
25950
- 12 HOLLYWOOD SQUARES  
Q 6115
- 20 JERRY SPRINGER  
Q 360329
- 22 GRACE UNDER FIRE  
Q 56844
- 57 WHERE IN TIME IS CARMEN SANDIEGO?  
946196

**17h30**

- 11 6 7 2 12 LA TÊTE DE L'EMPLOI 99047
- 3 SEINFELD 592
- 15 PYRAMIDE 377221
- 5 THE FRESH PRINCE OF BEL-AIR  
Q 3660
- 8 9 12 15 15 22 32
- 35 40 LA MAISON DE OUIMZIE  
59405
- 12 SEINFELD  
Q 5660
- 22 M\*A\*S\*H  
Diffusion de deux épisodes. 438950
- 57 BILL NYE, THE SCIENCE GUY  
Q 603979

**SOIRÉE**

**18h00**

- 11 6 7 2 12 QUÉ BEC CE SOIR  
85237
- 2 LA FIN DU MONDE EST À 7 HEURES  
(D) 979
- 3 CHANNEL 3 NEWS  
Q 97134
- 4 5 6 9 11 LE TVA, ÉDITION 18 HEURES  
Q 7405
- 5 NEWS  
4729689
- 15 VOILÀ PARIS  
Rediffusion mercredi, 12h00. 374134
- 5 NEWSWATCH  
Q 26660
- 8 9 12 15 15 22 32
- 35 40 MACARONI TOUT GARNI  
Q 56318
- 12 PULSE  
Q 60115
- 12 SAGUENAY-LAC-SAINT-JEAN CE SOIR  
85237
- 20 GLOBAL NEWS  
Q 729660
- 57 ITN WORLD NEWS  
693592

**18h30**

- 2 FLASH  
(D) 931
- 4 5 6 9 11 PIMENT FORT  
8757
- 5 NBC NIGHTLY NEWS  
Q 4703641
- 15 ÉVASION  
Balade dans la forêt d'Ermenoville, en France, où Jean-Jacques Rousseau passa les dernières semaines de sa vie à écrire ses Réveries d'un promeneur solitaire. (R) 365486
- 8 9 12 15 15 22 32
- 35 40 IMPROVVISIMO  
Q 30370
- 20 FIRST NATIONAL NEWS  
Q 710912
- 22 ABC WORLD NEWS TONIGHT  
Q 78554
- 57 THE NIGHTLY BUSINESS REPORT  
684844

**18h55**

- 11 6 7 2 12 0340  
91243373

**17h00**

- 11 6 7 2 12 WATATATOW  
Michel veut aider Marie à se préparer à une entrevue. Mais son zèle ne réussit qu'à énerver sa mère. Eve-Marie sauve une portée de chatons de la noyade. Elle espère pouvoir les héberger chez elle, mais Sophie vient jeter de l'ombre sur sa joie. Q 58202
- 2 LE GRAND JOURNAL  
Q 8080
- 3 MAD ABOUT YOU  
3399
- 4 5 6 9 11 LES MORDUS  
6234
- 5 OPRAH  
Q 7010467
- 15 JOURNAL SUISSE  
627738

- 5 THE SIMPSONS  
Q 6405
- 8 9 12 15 15 22 32
- 35 40 TELETUBBIES  
25950
- 12 HOLLYWOOD SQUARES  
Q 6115
- 20 JERRY SPRINGER  
Q 360329
- 22 GRACE UNDER FIRE  
Q 56844
- 57 WHERE IN TIME IS CARMEN SANDIEGO?  
946196

**19h00**

- 11 6 7 2 12 VIRGINIE  
Au casse-croûte, Suzanne prend plaisir à travailler derrière le comptoir aux côtés d'Edouard, mais sa présence dérange Guillaume. Celui-ci ne manque d'ailleurs pas d'en faire part à son patron, car il craint de perdre sa place. Mirreille est tourmentée par une demande que lui a faite son père, atteint de la maladie d'Alzheimer. Q 45738
- 2 HENRI PIS SA GANG  
Dessins animés. Version française de The King of the Hill. 6009
- 3 CBS EVENING NEWS  
Q 6863
- 4 5 6 9 11 ENT' CADIEUX  
Avec Louise Deschâtelets, Jacques Thibodeau et Vincent Bolduc. - Les relations continuent de se détériorer entre Alexis et Renaude. Caroline se relève péniblement de sa tentative de suicide et Marcel se demande s'il doit continuer à vivre avec une femme aussi compliquée. Jim Scanlon annonce à Gaëtan qu'il vient de se marier et veut lui faire une proposition d'affaires. Q (R) 18689
- 5 JEPARDY  
7011196
- 15 JOURNAL DE FRANCE 2  
Q 630202
- 5 COMMONWEALTH GAMES  
Q 538399
- 8 9 12 15 15 22 32
- 35 40 LES CHOIX DE SOPHIE  
(D) 12486
- 12 ACCESS HOLLYWOOD  
Q 6979
- 20 MONEY COURT  
Q 910888
- 22 THE SIMPSONS  
36080
- 57 THE NEWSHOUR  
Q 840573

**19h30**

- 11 6 7 2 12 LA FAC-TURE  
Ce magazine mène des enquêtes à partir d'histoires vévues pour éclairer les citoyens tant sur les pièges à éviter que sur les moyens d'obtenir justice. Q 76196
- 2 MÉCHANT MALADE  
Des gens célèbres jouent des tours à des inconnus. (R) 704950
- 3 20 ENTERTAINMENT TONIGHT  
Q 641 716196
- 5 WHEEL OF FORTUNE  
4709825
- 15 LA VIE À L'ENDROIT DES MOINES AU COEUR DES VILLES. Reportage sur les moines de Saint-Gervais, en plein cœur de Paris, qui expliquent leur choix de vie et transmettent leurs observations sur le monde extérieur. (R) 238496
- 8 9 12 15 15 22 32
- 35 40 LES FRANCS-TI-REURS  
Sujets: la pagette et le cellulairo; la chanteuse Paula Cole ne se rose pas les oiselles et elle s'affiche... Rediffusion à 22h00. 36554
- 12 WORKING  
Q 9009
- 22 FRASIER  
74738

**20h00**

- 11 6 7 2 12 BOUS-COTTE  
Avec Martin Fréchette, Marie-Lefebvre, Sylvie Tremblay. - L'animosité entre Samuel et Léonie se confirme lorsque Béline lit la lettre d'adieu laissée par Borromée. Charles discute avec Bouscotte de ses projets d'avenir avec Léonie. Antoine ne cache plus à Mélino à quel point il est inquiet et déçu de voir deux de ses enfants s'unir à ces Beubés tant détestés. Q 45399
- 3 JAG  
Q 4979

- 11 6 7 2 12 VIRGINIE  
Au casse-croûte, Suzanne prend plaisir à travailler derrière le comptoir aux côtés d'Edouard, mais sa présence dérange Guillaume. Celui-ci ne manque d'ailleurs pas d'en faire part à son patron, car il craint de perdre sa place. Mirreille est tourmentée par une demande que lui a faite son père, atteint de la maladie d'Alzheimer. Q 45738
- 2 HENRI PIS SA GANG  
Dessins animés. Version française de The King of the Hill. 6009
- 3 CBS EVENING NEWS  
Q 6863
- 4 5 6 9 11 ENT' CADIEUX  
Avec Louise Deschâtelets, Jacques Thibodeau et Vincent Bolduc. - Les relations continuent de se détériorer entre Alexis et Renaude. Caroline se relève péniblement de sa tentative de suicide et Marcel se demande s'il doit continuer à vivre avec une femme aussi compliquée. Jim Scanlon annonce à Gaëtan qu'il vient de se marier et veut lui faire une proposition d'affaires. Q (R) 18689
- 5 JEPARDY  
7011196
- 15 JOURNAL DE FRANCE 2  
Q 630202
- 5 COMMONWEALTH GAMES  
Q 538399
- 8 9 12 15 15 22 32
- 35 40 LES CHOIX DE SOPHIE  
(D) 12486
- 12 ACCESS HOLLYWOOD  
Q 6979
- 20 MONEY COURT  
Q 910888
- 22 THE SIMPSONS  
36080
- 57 THE NEWSHOUR  
Q 840573

**19h30**

- 11 6 7 2 12 LA FAC-TURE  
Ce magazine mène des enquêtes à partir d'histoires vévues pour éclairer les citoyens tant sur les pièges à éviter que sur les moyens d'obtenir justice. Q 76196
- 2 MÉCHANT MALADE  
Des gens célèbres jouent des tours à des inconnus. (R) 704950
- 3 20 ENTERTAINMENT TONIGHT  
Q 641 716196
- 5 WHEEL OF FORTUNE  
4709825
- 15 LA VIE À L'ENDROIT DES MOINES AU COEUR DES VILLES. Reportage sur les moines de Saint-Gervais, en plein cœur de Paris, qui expliquent leur choix de vie et transmettent leurs observations sur le monde extérieur. (R) 238496
- 8 9 12 15 15 22 32
- 35 40 LES FRANCS-TI-REURS  
Sujets: la pagette et le cellulairo; la chanteuse Paula Cole ne se rose pas les oiselles et elle s'affiche... Rediffusion à 22h00. 36554
- 12 WORKING  
Q 9009
- 22 FRASIER  
74738

**20h00**

- 11 6 7 2 12 BOUS-COTTE  
Avec Martin Fréchette, Marie-Lefebvre, Sylvie Tremblay. - L'animosité entre Samuel et Léonie se confirme lorsque Béline lit la lettre d'adieu laissée par Borromée. Charles discute avec Bouscotte de ses projets d'avenir avec Léonie. Antoine ne cache plus à Mélino à quel point il est inquiet et déçu de voir deux de ses enfants s'unir à ces Beubés tant détestés. Q 45399
- 3 JAG  
Q 4979

# Comme un taureau sauvage

v.f. de Raging Bull avec Robert DeNiro

Ce soir 20h



Télé-Québec

Venez voir ailleurs!

**MARDI** suite

**4 5 6 9 11 PLACE MELROSE**

**IL FAUDRA ME PASSER SUR LE CORPS** avec Josie Bisset et Heather Locklear. - Seule Kimberley peut faire sortir Peter de prison, mais elle est toujours à l'hôpital et elle souffre d'amnésie. Sydney et Jane découvrent que le corps de Richard a disparu. Le même jour, elles apprennent qu'un inconnu les fait chanter. 94009

**5 MAD ABOUT YOU**

Diffusion de deux épisodes. 4346979

**8 9 12 15 15 22 32**

**35 40 CINÉMA**

**COMME UN TAUREAU SAUVAGE** □ 717405

**12 HOME IMPROVEMENT**

□ 2399

**20 KING OF THE HILL**

□ 615496

**22 HOME IMPROVEMENT**

Comédie avec Tim Allen et Patricia Richardson. □ 52028

**57 THE ITALIANS AMERICAINS II - A BEAUTIFUL SONG**

Un regard sur la façon particulièrement italienne de comprendre la vie et la signification d'être Italien aux États-Unis, selon une perspective purement italienne. Des personnalités italo-américaines partagent leur vécu. □ 6503843

**20h30**

**2 BLACK-OUT AU LION D'OR**  
Au Lion d'or de Montréal, discussions animées sur des sujets controversés avec la participation d'imitateurs et d'humoristes différents à chaque semaine. 675009

**12 SOUL MAN**

□ 4134

**20 MAD ABOUT YOU**

□ 465793

**22 SOUL MAN**

Comédie avec Dan Aykroyd. □ 64863

**21h00**

**11 6 7 2 12 JAMAIS SANS AMOUR**

UN PEU, BEAUCOUP, À LA FOLIE (3e de 5). Avec Marcel Leboeuf, Macha Limonchik et Mario Saint-Amand. - Le jaloux d'Augustin atteint son comble. Excédée par sa méfiance et ses accusations d'infidélité, Marie-Eve se réfugie chez sa mère. Laisse à lui-même, Augustin se met à échafauder des plans pour se débarrasser de Louis qu'il soupçonne d'être l'omant de sa femme. □ 58863

**3 TUESDAY MOVIE**

THE PEOPLE NEXT DOOR □ 4738

**4 5 6 9 11 LES MACHOS**

Avec Valérie Valois, Yves Desagnés et Louise Turcol. - Des photos compromettantes de Gérard sont publiées dans un journal à scandale. Laurence ne tient plus en place. Robert Marois revient enfin à Montréal. Celle-ci devra cependant faire face à une terrible épreuve. (R) 70383

**5 JUST SHOOT ME**

Diffusion de deux épisodes. 4326115

**15 AUTANT SAVOIR**

VÊTEMENTS "MADE IN DIGNITY". L'intérêt croissant des consommateurs pour les conditions sociales de production des vêtements. Rediffusion mercredi, 2h15. 800134

**12 JUST SHOOT ME**

Diffusion de deux épisodes. □ 92641

**20 3RD ROCK FROM THE SUN**

□ 444467

**22 SPIN CITY**  
Comédie avec Michael J. Fox. Diffusion de deux épisodes. □ 56405

**21h30**

**2 LE GRAND JOURNAL**

□ 72825

**15 TEMPS PRÉSENT**

PAUVRETE: LE TEMPS DE LA DÉBROUILLE. Reportage sur les lieux d'entraide de Suisse romande qui offrent un soutien matériel et moral aux personnes victimes de la récession. Rediffusion mercredi, 2h45 et jeudi, 10h00. (R) 737115

**20 DHARMA AND GREG**

Comédie avec Thomas Gibson. □ 343399

**21h35**

**57 ITALIAN AMERICAINS**

Des photographies et des séquences de films, nous permettent de constater que c'est par leur force, leur persévérance et par la solidité des liens familiaux que les immigrants italiens ont pu conserver les valeurs et traditions des "Vieux-Pays" vers les rives américaines. Cet épisode rend aussi hommage au regretté Frank Sinatra. □ 75344405

**22h00**

**11 6 7 2 12 LE TÉLÉ JOURNAL/LE POINT**

□ 51950

**2 LA FIN DU MONDE EST À 7 HEURES**

50115

**4 5 6 9 11 LE TVA, ÉDITION RÉSEAU**

□ 25554

**5 DATALINE NBC**

□ 4329202

**5 THE NATIONAL / CBC NEWS**

77318

**12 FX: THE SERIES**

□ 20888

**20 MAXIMUM BOB**

Drame humoristique avec Beau Bridges. □ 173467

**22 MAXIMUM BOB**

Avec Beau Bridges. □ 59592

**22h30**

**2 110% (D) 55573**

**4 5 6 9 11 SIRÈNES**

LE PASSAGER. À la demande du maire de Pittsburgh, la psychologue Dr Ellen Baskin collabore avec les policiers pour tenter d'identifier un tueur en série qui s'en prend aux chauffeurs de taxi. (R) 29738

**15 JOURNAL BELGE**

245283

**8 9 12 15 15 22 32**

**35 40 LES CHOIX DE SOPHIE**

(R) 21370

**23h00**

**11 6 7 2 12 LES NOUVELLES DU SPORT**

2621660

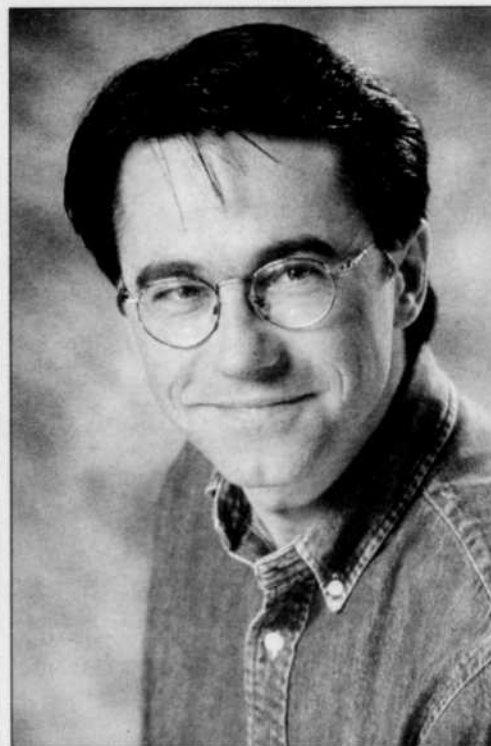

Tous les soirs de la semaine, en direct, de 22h30 à 23h30, Paul Rivard et l'équipe des sports de TQS donnent leur 110 %.

**3 22 NEWS**

□ 3773202 9309776

**5 NEWS**

2198467

**15 LES GRANDS ENTRETIENS DU CERCLE**

Aujourd'hui: Karlheinz Stockhausen, figure majeure de la musique contemporaine de l'après-guerre, à l'occasion de la reprise de deux de ses œuvres, Gruppen et Inori. Rediffusion mercredi, 13h00. (R) 2966450

**5 THE NATIONAL UPDATE**

36573

**8 9 12 15 15 22 32**

**35 40 GROS PLAN SUR...**

CLAUDE LELOUCH. 87863

**12 CTY NEWS**

□ 78573

**20 THE OUTER LIMITS**

SECOND SOUL. □ 590370

**23h05**

**22 THE SIMPSONS**

2616738

**23h15**

**57 MONTY PYTHON'S FLYING CIRCUS**

(R) 4822950

**23h20**

**11 6 7 2 12 DÉ COUVERTE**

Voir dimanche, 18h30. □ (R) 9381370

**23h30**

**2 FLASH**

(R) 85793

**4 5 6 9 11 TVA SPORTS**

□ 2248405

**5 LATE NEWSWATCH**

□ 57115

**8 9 12 15 15 22 32**

**35 40 LE PRÉSENT DU PAS-SE**

Rétrospective de films tournés au Québec par l'ONF durant les années 1950 à 1980 et qui ont marqué la culture et l'histoire du Québec. Rediffusion mercredi, 13h00. 475641

**12 PULSE**

□ 8809115

**23h35**

**3 THE LATE SHOW WITH DAVID LETTERMAN**

7375689

**5 THE TONIGHT SHOW WITH JAY LENO**

□ 1499221

**22 NIGHTLINE**

□ 17082478

**23h45**

**12 SPORTS NIGHT**

□ 24832757

**57 CHARLIE ROSE**

□ 5547979

**23h52**

**4 5 6 9 11 TIRAGES DE "LA QUOTIDIENNE" - "BANCO" - "EXTRA"**

48917047

**23h58**

**4 5 6 9 11 VISION MONDIALE**

8899738

**Minuit**

**2 TEL QUE VU À LA TÉLÉ**

11790

**5 CBC LATE NIGHT**

LA STRADA 57516

**12 BABYLON 5**

15992

**20 XENA: PRINCESS WARRIOR**

□ 334974

**00h06**

**22 POLITICALLY INCORRECT**

□ 97731993

**00h10**

**15 SOIR 3**

8119351

**00h20**

**11 6 7 2 12 CINÉMA SANS PEUR** □ 80986177

**00h28**

**4 5 6 9 11 PUB**

7163055

**00h30**

**8 9 12 15 15 22 32**

**35 40 PAUSE MUSICALE**

28055

**00h35**

**3 LATE LATE SHOW WITH TOM SNYDER**

5890887

**5 LATE NIGHT WITH CONAN O'BRIEN**

1745871

**00h37**

**15 LE JOURNAL DU TEMPS**

37322784

**22 PUB**

33169910

**00h40**

**15 À COMMUNIQUER**

21830158

**00h45**

**57 JACK HORKHEIMER: STARGAZER**

8584166

**00h57**

**12 CINÉMA 12**

AMITYVILLE: THE EVIL ESCAPES 62613177

**01h00**

**20 WILD THINGS**

Prochaine émission à 5h00. □ 873018

**01h35**

**3 EXTRA!**

1905239

**5 LATER**

6957806

**02h05**

**3 PUB**

1415055

**5 NBC NIGHTSIDE**

55126608

**02h30**

**15 FAITS DIVERS**

Voir lundi, 21h30. (R) 202177

**02h59**

**12 DOUBLE FEATURE**

RUSH 63033326

**03h25**

**15 RADIO FRANCE INTERNATIONALE**

14420546

**04h40**

**12 VOYAGE TO THE BOTTOM OF THE SEA**

6284177

UN FLEUVE, DES GENS  
ET UNE HISTOIRE...

# SAINT-JEAN- PORT-JOLI

GUIDE DE SÉJOUR 1998

ATTRAITES



ÉVÉNEMENTS

# SAINT-JEAN-PORT-JOLI

ET LA RÉGION

UN FLEUVE, DES GENS ET UNE HISTOIRE...



## Attraites

- Sculpture et métiers d'art
- Musées
- Croisières
- Marina
- Centres d'interprétation
- Boutiques et ateliers
- Centre de santé

## Activités

- Théâtres d'été • Golfs • Centre d'équitation • Circuits vélo • Sentiers pédestres • Visite à la ferme
- Agro-tourisme • Visite et dégustation des produits de l'érable... à

l'année • Clubs et location de motoneiges • Clubs de ski de randonnée et de raquette

## Événements

- Fête internationale de la sculpture (17 au 27 juin 1999) • Agro-tourisme «Moisson du Roy» les fins de semaine de septembre • Concours provincial de sculptures sur neige (11 au 14 février 1999)



**Bureau du tourisme,  
Saint-Jean-Port-Joli**  
Tél.: 1-800-278-3555  
Télé.: 418-598-3085

Contactez-nous, nous vous ferons parvenir un guide de séjour 1998 de Saint-Jean-Port-Joli et la région.

Une invitation  
pour vos yeux et votre cœur  
Décorations du monde entier  
et produits du Québec

Ouvert du 1er mai au 24 décembre, 7 jours sur 7



De janvier à mai, sur appel  
Une visite vous enchantera

**BOUTIQUE  
LA MAGIE DE NOËL**

408, route 132 Ouest,  
Saint-Jean-Port-Joli

Info: (418) 598-6719

**Club de GOLF  
Trois-Saumons**

Chemin du Golf, Saint-Jean-Port-Joli

Venez constater par vous-mêmes la qualité exceptionnelle du terrain et en plus, un parcours très facile à marcher.

Possibilité de location de bâtons, voitures à main et carts.



**Droit de jeu très compétitif.**

Lundi au vendredi: 18' 15' après 13h

Fin de semaine: 22' 16' après 13h

Pour réservation: 598-9719

**Bienvenue à tous!**

670, chemin du Golf, Saint-Jean-Port-Joli



Tous  
les services sous  
un même toit

**RESTAURANT LE GUEULETON/  
STATION-SERVICE PÉTRO-CANADA**

Service rapide, cuisine familiale et régionale

Salle et menus pour groupe • Boutique • Bar laitier

Service pour voyageurs: douche, lavoir, service de vidangeage pour motorisés (location, motels)

Sortie  
414

700, route 204, sortie 414, Saint-Jean-Port-Joli

Info.: (418) 598-6240 Téléc.: (418) 598-6923

**AU  
PETIT  
FRIBOURG**

Chalets et motels  
au bord du fleuve



Grand terrain paysager, tranquillité, cuisinette, feux de grève • Location journée/semaine  
Ouvert du 15 mai au 15 octobre

483, route 132 Est, Saint-Jean-Port-Joli  
Inf.: (418) 598-6157 (418) 877-2690 (h.s.)

## Année 1759

Après la déportation de 1755, des Acadiens viennent s'installer dans les villages de la Côte-du-Sud. En 1759, les colons craignent le pire lorsqu'ils apprennent que les navires de guerre du général Wolfe ont été aperçus en aval du fleuve. Le 16 septembre de cette même année, le major Scott et ses troupes exécutent les ordres du général. Tout comme les villages de Kamouraska, Rivière-Ouelle, Sainte-Anne, Saint-Roch-des-Aulnaies et L'Islet, Saint-Jean-Port-Joli est incendié, le feu détruit ainsi les bâtiments et les embarcations des habitants. Ce fut la pire tragédie que connut la colonie. En se basant sur le recensement de 1762 (389 habitants répartis dans 56 familles), on suppose que la plupart des sinis-

trés ne furent pas la région et passent l'hiver dans des abris de fortune en forêt, notamment au lac Trois-Saumons, pour courageusement reconstruire leur village, au plus tôt.

### Café Bistro O.K.

Gisèle vous invite en toute simplicité, à partager sa table. Située face au fleuve dans un décor paisible et artistique, près de la marina. Déjeuner spécialité: crêpe bretonne. Frites maison, pizza pâte fine... Bière, vin, terrasse. Mets à emporter.



254, rue du Quai, Saint-Jean-Port-Joli  
Inf.: (418) 598-7088  
Internet LUKAS@mercure.net

## AU BONNET ROUGE

- Restaurant: fruits de mer, cuisine régionale
- Table d'hôte aux saveurs des saisons
- Hôtel: 6 chambres, prix modiques
- Terrasse
- Camping: piscine chauffée, 46 sites ombragés
- Forfait circuit - Gastronomie régionale: «de la ferme à la table»



Ouvert à l'année, au centre du village

76, route 132 Est  
Saint-Jean-Port-Joli

Info: (418) 598-3088, téléc.: (418) 598-3089

## CAFÉ LA COUREUSE DES GRÈVES

### RESTAURANT-BAR-TERRASSE



Laissez-vous étonner par la présentation et par la diversité des plats. Une table d'hôte vient compléter harmonieusement le choix de votre repas. Dès 8h le matin, une odeur de pain de ménage et de café

fumant accompagne votre petit déjeuner.

300, route 204, Saint-Jean-Port-Joli  
Tél. et téléc.: (418) 598-9111

## SAINT-JEAN-PORT-JOLI



307, av. de Gaspé Ouest  
Tél.: (418) 598-3273

Économusée des bateaux miniatures. Découvrez la technique de fabrication des bateaux miniatures en observant des artisans à l'oeuvre.

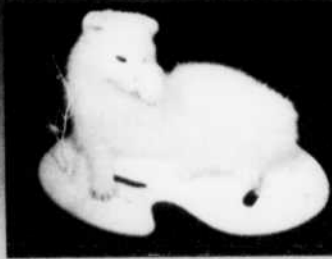

Centre d'art  
animé  
Faunart

377, av. de Gaspé Ouest  
Tél.: (418) 598-7034

- Musée
- Galerie d'art
- Boutique

— Du 15 juin au 15 octobre, ouvert tous les jours —

# Autocueillette des pommes et vente en kiosque

## LE VERGER À L'ORÉE DU BOIS

Jus de pommes frais naturel en vente au comptoir

3158, Marie-Victorin  
St-Antoine-de-Tilly  
à 22 km des ponts

**886-2342**

## LES VERGERS POLY-CULTURE PLANTE

Ouvert tous les jours de 8h à 17h  
Jus de pommes frais naturel.  
Paulared, Lobo, Macintosh, Cortland

20, chemin Royal  
Sainte-Pétronille, I.O.

**(418) 828-9603**

## FEMIE FERNAND DROUIN

Ouvert la fin de semaine jusqu'au 20 octobre  
Jus de pommes frais naturel. Randonnée en tracteur dans un verger enchanteur

4606, chemin Royal  
Sainte-Famille, I.O.  
(20 km du pont)

**(418) 829-2501**

## VERGER PLAISIR D'AUTOMNE

16 variétés de pommes  
Jus de pommes frais

3030, Marie-Victorin  
St-Antoine-de-Tilly

**(418) 886-4224**

## FEMIE ARTHUR CAUCHON INC.

Kiosque à la ferme et  
au marché du Vieux-Port

Rendez-vous au boul. Sainte-Anne  
7862, av. Royale  
Château-Richer

**824-4680**

## LE VERGER DE TILLY INC.

Venez déguster l'une de nos 13 variétés  
3000 pommiers vous attendent  
Ouvert jusqu'au 1er nov.

4385, Terrasse des Chênes  
Saint-Antoine-de-Tilly

**(418) 886-2539**

## LA POMME DU SAINT-LAURENT

40 ans en affaires.

Lobo, Macintosh, Cortland

Jus de pommes et sous-produits de la pomme  
- Ouvert 7 jours -

492, chemin Bellevue Ouest  
Cap-Saint-Ignace, cté Montmagny

**(418) 246-5957**

## VERGER DE L'ÉTANG

Ouvert tous les jours, sept. et oct.  
Miel naturel et jus de pommes frais  
Émilie Aubin et Sylvie Delisle, prop.

Cueillez vos pommes au  
3101, Marie-Victorin  
Saint-Antoine-de-Tilly

**(418) 886-2375**

## GALERIE ENTR'ART



Collectif jusqu'au 15 nov. 98

Céline G. Lapointe, Qué. Louise Ruelland, Tr.-Riv.  
Chantal Angers, Orford M. Demers, Charls.  
Denise Custeau, St-Hubert M. Laberge, Qué.  
Nicole Déchesnes, St-Jean J. Marin, Beauce  
Hélaine Morency, Riv.-du-Loup

À venir:

Annette Beaulieu D., Laval (V.L.B.), jusqu'au 27 sept.  
Jocelyne St-Pierre L'Italien, Qué., jusqu'au 15 oct.  
et Madeleine Barry

Exposition  
Boutique

812, de Gaspé Ouest, rte 132, St-Jean-Port-Joli G0R 3G0  
Renelle Morency: **(418) 598-9841**

## LA BIGORNE FERRONNERIE D'ART

Boutique et outillage traditionnels  
Forgeron à l'oeuvre, exposition permanente  
Exécution de travaux sur mesure  
En saison ouvert sept jours, en hiver cinq jours



711, route 132 Ouest  
Saint-Jean-Port-Joli G0R 3G0  
Tél.: **(418) 598-3887**

## RESTAURANT

la Halle Nature  
l'Érablière  
du  
Bois-Joli

Ouvert du mercredi au dimanche  
jusqu'au 7 sept. 98  
Souper théâtre  
12 sept. au 12 oct.  
Samedi et dimanche  
Histoire de la femme depuis 100 ans  
(théâtre interactif)

896 de l'Église  
St-Jean-Port-Joli

Prop. CLÉMENT PELLETIER Tél.: **(418) 598-6686**



## ATELIER NICOLE DESCHÊNES DUVAL

Sculpteuse se spécialisant en sculptures  
d'enfants et d'adolescents.

Galerie ouverte à l'année.

552, route 132 Est, Saint-Jean-Port-Joli  
Tél.: **(418) 598-3123 / Téléc.: 598-9982**  
jqdduvl@globetrotter.qc.ca

# Rêvez d'automne en Charlevoix...

... en trois fins de semaine de festivités, organisées par la Fondation Centre Hospitalier de Charlevoix pour récolter des fonds. C'est aussi une collection d'objets distingués vous permettant d'afficher votre préférence pour les rêves d'automne et les couleurs de l'artiste invité, Gilles Bédard.



1389445

**Auberge LA COUDRIÈRE**



Isle-aux-Coudres  
Charlevoix

## ISLE-AUX-COUDRES

Cuisine traditionnelle québécoise  
Salon-bar et salle de réception  
Musique et danse folkloriques  
Animation et jeux divers  
Piscine chauffée  
Liste de prix disponible

**Pour réservation:**  
**(418) 438-2838**

**1 888 438-2882**

1386222



Entre mer et montagnes,  
au coeur du village  
pittoresque de  
Petite-Rivière-Saint-François,  
un havre de paix  
où tranquillité, bonne chère  
et hospitalité  
vous attendent.

8, rue Racine  
Petite-Rivière-Saint-François  
Charlevoix (Québec) G0A 2L0

Tél.: (418) 632-5858  
1 888 788-5858  
Télec.: (418) 632-5786

1386400

BAIE SAINT-PAUL ET LES ENVIRONS

DU 18 SEPTEMBRE  
AU 4 OCTOBRE  
1998

Rêves  
d'automne

Rêvez d'automne  
en Charlevoix!

Offrez-vous...

... UNE ÉVASION DE MER ET MONTAGNES  
18, 19 et 20 septembre

Explorez Saint-Joseph-de-la-Rive: diner champêtre, peindre  
ou regarder peindre en plein air, s'initier à l'origami et  
souper aux saveurs d'automne.

◆ Jetez l'ancre à l'île aux Coudres, en parcourant le circuit patrimonial et  
en cherchant le trésor. En soirée on rêve la musique.

◆ ... UNE FUGUE EN NATURE ET CULTURE  
25, 26 et 27 septembre

◆ Tournoi de golf des couleurs, remontée du Massif de Petite-Rivière-Saint-  
François, encan chinois des métiers d'art et rue à peindre.

◆ ... UNE ESCAPADE DE SAVEURS  
AVEC LES GENS D'ICI  
2, 3 et 4 octobre

◆ Fête des saveurs, soirée théâtre, salon  
des collectionneurs et Lynda Lemay au  
Domaine Forget

DEMANDEZ LA  
PROGRAMMATION  
GRATUITE AU  
1-800-761-5150

Québec 22  
Canada

Charlevoix  
1-800-667-2276



1396120



PARC RÉGIONAL  
DES HAUTES-GORGES  
DE LA RIVIÈRE MALBAIE

LE PARC DES  
HAUTES-GORGES DE  
LA RIVIÈRE MALBAIE  
CHARLEVOIX

« LA VRAIE NATURE DU PLEIN AIR »

Croisières en bateau-mouche  
et activités de plein air  
Informations et réservations  
Téléphone: (418) 439-4402

1386725

**SALON DES COLLECTIONNEURS  
RÊVES D'AUTOMNE 1998**

INVITATION AUX COLLECTIONNEURS  
À PRÉSENTER LEUR COLLECTION

**LE DIMANCHE  
4 OCTOBRE 1998  
DE 10h À 16h**

Bienvenue à tous les visiteurs!

**Pour inscriptions: (418) 435-3556  
ou télécopieur: (418) 435-4147**

**Le Village**  
CENTRE COMMERCIAL

*auberge  
des Sablons*

**Calme, détente, fine cuisine et romance...**  
"Cette maison ancestrale est l'une des  
auberges les plus coquettes de Charlevoix"  
François Trépanier - Auberge et relais de campagne

Nombreux forfaits et tarifs "Petite semaine d'automne" disponibles sur demande.  
223, chemin les Bains, Saint-Iréné (Québec) G0T 1V0 • Tél.: (418) 452-3594 • Téléc.: (418) 452-3240  
sablons@cite.net • http://www.cite.net/sablons/

**AUBERGE  
ET RESTAURANT  
LE SUROUËT**

Magnifique  
vue sur  
le fleuve

- 5 chambres avec foyer
- Galerie d'art
- Boutique de cadeaux
- Salon de thé
- Terrasse
- Fine cuisine
- Gastronomie

ouvert à l'année

195, rue Principale, Les Éboulements (Québec) G0A 2M0  
RÉSERVATION:  
Tel.: (418) 635-1401 Telex: (418) 635-1404

**SALON DES COLLECTIONNEURS  
RÊVES D'AUTOMNE 1998**

INVITATION AUX COLLECTIONNEURS  
À PRÉSENTER LEUR COLLECTION

**LE DIMANCHE  
4 OCTOBRE 1998  
DE 10h À 16h**

Bienvenue à tous les visiteurs!

**Pour inscriptions: (418) 435-3556  
ou télécopieur: (418) 435-4147**

**Le Village**  
CENTRE COMMERCIAL

Hébergement en  
chambres, restaurant,  
salle à manger, bar,  
terrasse, sauna, salon  
et foyer. Soupers théma-  
tiques animés. Quatre  
saisons : nombreux  
forfaits d'activités  
disponibles. Hiver :  
location de motoneige.

**AUBERGE DE  
LA MISCOUTINE**

62, rang 2, route de Notre-Dame-des-Monts, Sainte-Agnès (Québec) G0T 1R0  
Réservation : 1 (888) 801-0082

**HOTEL + MOTEL**

**Les Voitures d'Eau**

Accueil familial  
47 unités, piscine chauffée, tennis, animation,  
danse folklorique, etc.  
Centre d'observation et d'interprétation,  
Musée Les Voitures d'Eau.

Boutique La Capitainerie, Casse-croûte Le Mouillage, tour guidé en voiture d'eau sur roues.  
215, des Coudriers, Île-aux-Coudres G0A 1X0  
(418) 438-2208 1 800 463-2118

Route 138 (angle 362)  
Baie-Saint-Paul  
Cté Charlevoix  
(Québec)  
G0A 1B0

**Chez  
Georges**

Téléphone: (418) 435-3230  
Télécopieur: (418) 435-3911

**motel • chambre**  
aussi, petit déjeuner

**Vue panoramique sur le fleuve**

**MOTEL • CHALETS • CAMPING AU BORD DE LA RIVIÈRE**

**DOMAINE LE RIVIÈRA**

Motel: 18 unités avec 2 lits doubles et bain tourbillon  
Chalets: 10 chalets modernes avec foyer, 2 chambres avec lit double, cuisinette  
Camping: 135 sites exceptionnels 60 avec tous les services

Piscine Mini-golf Tennis Dépanneur Restaurant Petite ferme

56, boul. Mailloux (route 138), La Malbaie G5A 1M8 Tél.: (418) 665-4991 Téléc.: (418) 665-3374

**Halte aux Cerfs**  
 Press. René Allard  
 Tél.: (418) 337-3999

**NOUVEAU**  
**Casse-Croûte**

Heures d'ouverture  
 Lundi et mardi  
 10h à 21h  
 mercredi au dimanche  
 9h à 21h

- Menu varié
- Déjeuner (9h à 11h30)
- Poulet pané
- Aire de pique-nique • Étang de pêche • Aire de jeux • Nourriture pour animaux disponible

699, rang Saint-Isidore, Saint-Raymond, 337-3999

*• Service complet  
 • Plus de 100 variétés de viande  
 • Service gratuit sur le site*

Nos trios bambi (pour enfant)  
 servi avec: mini frite et  
 mini liqueur.

Bambi 1 3 croquettes 3,40\$  
 Bambi 2 Poulet popcorn 3,95\$  
 Bambi 3 1 pogo 2,90\$

De plus, trios pour adulte  
 aussi disponibles.

Sous-marin Picolo 3,40\$

Accès pavé par la piste cyclable  
 accessible très bientôt.

**Centre de l'Être Beauce inc.**



- ♦ PETITE AUBERGE, 14 chambres, salle à manger, fruits de mer
- ♦ POUR LA DÉTENTE  
 Situé en pleine nature  
 Décrocher de la routine  
 Observation des cerfs de Virginie
- ♦ Algorithérapie  
 Coiffure  
 Esthétique  
 Massothérapie sur rendez-vous
- ♦ NOUVEAU  
 Ouvert 12 mois

380, chemin du Domaine, Saint-Ludger  
 Tél.: (819) 548-5777 ou sans frais 1-888-548-5777  
 Téléc.: (819) 548-5797  
 Internet: <http://www.belin.qc.ca/ceb>

**Verger  
 Plaisir d'Automne**

*Vente & Autocueillette*

3030, Marie-Victorin • St-Antoine-de-Tilly, QC  
 Tél.: 418-886-4224



**Douces Évasions**  
 Couette et café  
**B & B**

*«Toutes les passions mènent à Douces Évasions»*

- Chambres spacieuses et insonorisées
- Boudoirs intimes • Salon double avec foyer
- Piscine extérieure chauffée • Foyer extérieur

Pour réservation:  
 1043, boul. Bégin, Saint-Anselme G0R 2N0  
 Tél.: (418) 885-9033 Fax: (418) 885-9033

**Traverse Trois-Pistoles/Les Escoumins**  
 Au coeur du développement touristique de la  
 région des Basques

Du 16 mai au 15 octobre  
 Durée de la traversée: 1h30

Pour informations  
 et réservations:

Trois-Pistoles  
 (418) 851-4676

Les Escoumins  
 (418) 233-2202



Profitez des belles  
 journées d'automne

avant **l'hiver**

**Village fantôme**

**MON Oeil!**

Val-Jalbert est  
*plus vivant que jamais!*

Écoutez religieuses, trappistes,  
 vendeuse d'eau de vie et autres  
 personnages colorés vous raconter  
 leurs anecdotes savoureuses et  
 découvrez, avec eux, la fantastique  
 histoire de ce village industriel du  
 début du siècle!

VILLAGE HISTORIQUE DE  
**Val-Jalbert**

ANIMATION / HÉBERGEMENT-RESTAURATION / TÉLÉPHONIQUE

Village historique de Val-Jalbert  
 Route 169, C.P. 307, Chambord (Québec) G0W 1G0 Téléc.: 275-5875 / Tél.: 275-3132



DU TEXTE IMPRIMÉ SUR FOND GRIS OU DE COULEUR

Jean-Louis  
Jobin

Croisière sur la mer Baltique

□ Jean-Louis Jobin □

# Croisière sur la mer Baltique

ou rêver aux Vikings

**ou Être là,  
nous aussi...**

par Jonathan McLellan,  
futur enseignant

L'auteur n'a rien perdu de ses dons d'enseignant. Dès les premières pages de son récit de voyage, bien avant que nous ne puissions vivre une journée en Norvège, en Allemagne ou en Suède, bien avant que Saint-Petersbourg ne se déploie - lui comme les autres lieux visités - sous nos yeux, en chiffres, en photos et en aperçus historiques ou humains, quelques pages avant même d'apprendre ce que signifie Danemark (notre première escale du voyage), le désir de l'auteur de partager ses connaissances transparait avec une détermination hors du commun. Jean-Louis Jobin ne s'est pas contenté de s'acheter un voyage, oh que non! Il nous l'offre tout entier avec tous les détails ou événements au prix d'un simple livre. Quand vous aurez refermé celui-ci, il est à parier que la mer Baltique vous appartendra, et cela, d'une manière toute particulière...

Récit de voyage

Ce récit de voyage raconte et décrit la croisière de l'auteur sur la mer Baltique ainsi que les 6 pays visités en juillet 1996.

Il le dédie aux 4000 élèves de sa carrière d'enseignant. L'auteur ajoute 40 photos et des cartes géographiques; les drapeaux sur le livre représentent les 6 pays visités. «Heureux qui, comme Ulysse, a fait un beau voyage»...

(Joachim du Bellay)

Auteur: Jean-Louis Jobin, professeur et linguiste  
Éditions: Journal LES ENSEIGNANTS  
1316, Domaine du Moulin,  
L'Ancienne-Lorette G2E 4N1  
Téléphone et télécopieur: (418) 872-6966  
Prix: 19,95\$ dans les librairies  
Distribution de livres UNIVERS, Saint-Nicolas



Journal  
Les Enseignants

CLICHÉ RÉPÉTÉ À ÉCLAIRAGE DIFFÉRENT. EN RAISON DU TEXTE IMPRIMÉ SUR FOND GRIS OU DE COULEUR

## LE MERCREDI 16 SEPTEMBRE

## TÉLÉMATINÉE

Voir à la page 5

## APRÈS-MIDI

## 12h00

**11 6 7 2 12** LE MIDI  
(1h) 12581

**3** NEWS  
(1h) 485852

**5** NEWS  
6448210

**15** VOILÀ PARIS  
(R) 604239

**5** MIDDAY  
(1h) 99239

**8 9 12 15 15 22 32**

**35 40** EXPLORATION  
VOL LIBRE. Du vol plane gracieux des oiseaux à celui d'engins créés par l'homme, un regard sur ce merveilleux moyen de locomotion. (1h) (R) 22204

**20** BYNON  
(1h) 817603

**22** PUB  
16351

**57** GED  
807790

## 12h10

**3** ACROSS THE FENCE  
1998 4-H FASHION REVIEW.  
91561777

## 12h30

**11 6 7 2 12** LE

**PARC DES BRAVES**  
(1h) 804697

**2** LE GRAND JOURNAL  
56500

**3** THE YOUNG AND THE

**RESTLESS**  
(1h) 481429

**4 5 6 9 11** J.E. EN

**DIRECT**  
(1h) Suite de 11h45. 674177

**5** JUDGE JOE BROWN  
6233697

**15** LE JOURNAL DE FRANCE  
3

323852

**12** PULSE  
30697

**22** PORT CHARLES  
49177

**57** SMALL BUSINESS 2000  
533601

## 13h00

**2** SEXE ET CONFIDENCES  
(1h) (D) 51055

**5** 20 DAYS OF OUR LIVES  
(1h) 6221852 886351

**15** LES GRANDS ENTRETIENS

**DU CERCLE**  
(1h10) Voir mardi, 23h00. (R)

6559332

**5** PAMELA WALLIN  
(1h) 71887

**8 9 12 15 15 22 32**

**35 40** LE PRÉSENT DU PAS-

**SE**  
(1h) (R) 13784

**12** HOUSE & HOME  
75790

**22** ALL MY CHILDREN  
(1h) 37332

**57** DESTINOS  
996158

## 13h30

**11 6 7 2 12** MARI-

**LYN**  
40806

**3** 12 THE BOLD AND THE

**BEAUTIFUL**  
(1h) 675806

**4 5 6 9 11** BOUTI-

**QUE TVA**  
(1h) 675806

**57** YAN CAN COOK: THE

**BEST OF ASIA**  
532974

## 14h00

**11 6 7 2 12** LA

**VRAIE VIE**  
(1h) 89158

**2** PUB 7871

**3** AS THE WORLD TURNS  
(1h) 67245

**5** LEEZA  
(1h) 8700055

**5** E.N.G.  
(1h) 10351

**8 9 12 15 15 22 32**

**35 40** QUÉ BEC SCHOOL TE-

**LEVISION**  
(1h) 48968

**12** ANOTHER WORLD  
(1h) 65871

**20** LOVE HANDLES  
523245

**22** ONE LIFE TO LIVE  
(1h) 42500

**57** BEST OF THE JOY OF

**PAINTING**  
480887

## 14h10

**15** GRANDS GOURMANDS  
(R) 49252264

## 14h30

**2** CINÉMA

LA VÉRITABLE HISTOIRE DE

CATHY MAHONE. (2h) 798061

**4 5 6 9 11** LES

**FEUX DE L'AMOUR**  
(1h) 708968

**20** ALFRED HITCHCOCK

IF THE SHOE FITS. 260264

**57** THE CHARLIE HORSE MU-

**SIC PIZZA**  
127806

## 14h35

**15** ON AURA TOUT VU!

Une librairie dans une ancienne ca-

bane à lapins; les effets de la pro-

fondeur en plongée sous-marine;

un bras articulé ingénieux pour un

quadroptéglème; un chalet flottant

sur la rivière Bonaventure; le jeu

Katajack chez les Inuit. Redif-

fusion (jeudi) 9h30. (R) 31292239

## 15h00

**11 6 7 2 12** LES

**CHATOUILLES**  
185158

**3** THE GUIDING LIGHT  
(1h) 5871

**5** ROSEANNE  
(1h) 4610413

**15** JOURNAL DE TV5  
9066448

**5** CORONATION STREET  
(1h) 26500

**8 9 12 15 15 22 32**

**35 40** IN ITALIANO  
(1h) (R) 25790

**12** THE ROSIE O'DONNELL

**SHOW**  
(1h) 43500

**20** 22 GENERAL HOSPITAL  
(1h) 898581 70264

**57** ARTHUR  
492622

## 15h01

**11 6 7 2 12** LA MAI-

**SON DE OUIMZIE**  
1521

## 15h25

**15** LE JOURNAL DU TEMPS  
23672852

## 15h30

**11 6 7 2 12** LA

**BOÎTE À LUNCH**

Avec Julie-Pier Meunier Nadeau et

Thérèse Perreault. - La petite Ju-

lie-Pier, entourée de sa maman au

coeur de miel, de son grand-père

au caramel et de son ami Charlie,

partage avec son public de nouvel-

les chansons, des récits de voyage,

des menus santé et des jeux

3907332

## 4 5 6 9 11 TOP

MODÈLES 3581

**15** LA CHANCE AUX CHAN-

**SONS**  
(R) 5210852

**57** THE MAGIC SCHOOL BUS  
122351

## 15h45

**11 6 7 2 12** PETITE

**ÉTOILE**  
38158448

## 15h59

**11 6 7 2 12** 0340

3335697

## 16h00

**11 6 7 2 12** LES

**AVENTURES DE LA COURTE**

**ÉCHELLE**

DES CRYAONS QUI TRICHENT

avec Benoit Langlais, Bernard

Fortin et Kevin Dupuis. -

Quelqu'un s'adonne au marché

noir des questions d'examen à

l'école. Confronté par la directrice,

Phil avoue sa culpabilité. Mais en

fait, il n'est pas coupable. Robert,

Max et Carmen, atterrés par ses

aveux, essaient de dénouer les fils

qui mènent au vrai coupable. 1680142

**3** THE ROSIE O'DONNELL

**SHOW**  
(1h) 7806

**4 5 6 9 11** CLAIRE

**LAMARCHE**

Je me bats contre l'anorexie. (1h)

(D) 44239

**5** JUDGE JUDY

4606784

**5** JONOVISION  
5784

**8 9 12 15 15 22 32**

**35 40** SOS CROCO!  
Redifusion vendredi, 7h30. 40662

**12** OPRAH  
(1h) 35335

**20** THE YOUNG AND THE

**RESTLESS**  
(1h) 980516

**22** MUMMIES ALIVE  
35516

**57** KRATT'S CREATURES  
118158

## 16h15

**15** GOURMANDISES  
(R) 35583697

## 16h24

**11 6 7 2 12** 0340

34252429

## 16h25

**15** LE JEU DES DICTIONNAI-

**RES**  
90213351

## 16h30

**11 6 7 2 12** LES DÉ-

**BROUILLARDS**

Accompagné d'une bande de jeu-

nes, l'animateur Gregory Charles

entraîne son public à la découverte

des réalités scientifiques qui sous-

tendent le monde qui nous entoure.

9451790

**2** LES SIMPSON  
(R) 448

**5** HOLLYWOOD SQUARES  
4602968

**5** FAMILY MATTERS  
1968

**8 9 12 15 15 22 32**

**35 40** ROBIN ET STELLA  
40426

**22** À COMMUNIQUER  
51500

**57** WISHBONE  
201582

## 16h50

**15** LES FRUITS DE LA PAS-

**SION**  
40151413

## 16h55

**11 6 7 2 12** 0340

91210245

## 17h00

**11 6 7 2 12** WATA-

**TATOW**

Guy veut convaincre Vincent de

rester à l'appartement malgré l'af-

fère alléchante de ses parents. Mais

pour y arriver, il risque de se met-

tre Angélique à dos. 27055

**2** LE GRAND JOURNAL  
(1h) 4018

**3** MAD ABOUT YOU  
8177

**4 5 6 9 11** LES

**MORDUS** (1h) 8072

**5** OPRAH  
(1h) 7914239

**15** JOURNAL SUISSE  
585041

**5** THE SIMPSONS  
4993

**8 9 12 15 15 22 32**

**35 40** TELETUBBIES  
67603

**12** HOLLYWOOD SQUARES  
6993

**20** JERRY SPRINGER  
(1h) 526332

**22** GRACE UNDER FIRE  
25697

**57** WHERE IN TIME IS CAR-

**MEN SANDIEGO?**  
308239

## 17h30

**11 6 7 2 12** LA

**TÊTE DE L'EMPLOI**  
44210

**3** SEINFELD  
326

**15** PYRAMIDE  
713326

**5** THE FRESH PRINCE OF

**BEL-AIR** 8448

**8 9 12 15 15 22 32**

**35 40** LA MAISON DE OUIM-

**ZIE**  
91158

**12** SEINFELD  
2608

**22** M\*A\*S\*H  
Diffusion de deux épisodes. (1h)

874055

**57** BILL NYE, THE SCIENCE

**GUY**  
121622

## SOIRÉE

## 18h00

**11 6 7 2** QUÉ BEC CE

**SOIR**  
(1h) 53326

**2** LA FIN DU MONDE EST À

**7 HEURES**  
(D) 413

**3** CHANNEL 3 NEWS  
(1h) 31245

**4 5 6 9 11** LE TVA,

**ÉDITION 18 HEURES**  
3993

**5** NEWS  
4789661

**15** VOILÀ PARIS  
Redifusion (jeudi), 12h00

MERCREDI *soir*

8 9 12 15 15 22 32

35 40 CENT TITRES  
Magazine littéraire. □ 90185

12 GRAVE DECISIONS  
Drame basé sur une histoire vraie.  
□ 4697

22 FRASIER  
32429

20h00

11 6 7 2 12 LE VOLCAN TRANQUILLE

Avec Denis Bernard, François Papineau, Marc Bélard. - Le père Lécluzé désire s'entretenir avec Réal. Gratien trouve un prétexte pour inviter Cléo chez Sam. Mme Picard s'affaire à nettoyer l'appartement de Réal. Ulysse est tout excité à l'idée de passer quelques jours avec Solange à la campagne. (1h) □ 96790

3 THE NANNY  
Comédie avec Fran Drescher. Diffusion de deux épisodes. (1h) □ 2245

4 5 6 9 11 LE RE-TOUR

Avec Michel Lapierre, Sophie Prigent et Sylvie Catherine Beaudoin. - Catherine décide de dire toute la vérité à Bruno. Elle fait maison nette afin d'être en tête-à-tête avec lui. Les aveux sont déchirants. Le docteur Champagne tente de rassurer Rose qui refuse énergiquement d'envisager son départ de l'hôpital. Marielle apprend une nouvelle qu'elle a beaucoup de mal à croire. (1h) (R) 72590

5 DATELINE NBC  
(1h) □ 436351

8 9 12 15 15 22 32

35 40 TOUTE UNE VIE

EN QUÊTE DE ROMAIN GARY. Juif russe d'origine, Français d'adoption, de père inconnu et de mère possessive, deux fois prix Goncourt, aviateur, héros de la résistance, compagnon d'armes de De Gaulle, diplomate, séducteur, Romain Gary, alias Emile Ajar multiplie les pseudonymes et y perd son identité. Une fascinante énigme à découvrir. (1h) Rediffusion jeudi, 12h00, 63448

12 DUE SOUTH  
MOUNTIE ON THE BOUNTY (1re de 2). Avec Paul Gross. (1h) □ 74968

20 BEVERLY HILLS, 90210  
Première de la saison. Drame avec Shannen Doherty et Jason Priestly. (1h) □ 425177

22 DHARMA AND GREG  
Comédie avec Thomas Gibson. □ 14581

57 GUNG HO! SUCCEEDING IN A CHANGING WORLD

Conseils et techniques pour faire ressortir le beau côté de sa personnalité et de celle des autres. (1h45) 6483055

20h30

22 TWO GUYS, A GIRL AND A PIZZA PLACE  
□ 58036

21h00

11 6 7 2 12 ENJEUX  
Anim.: Alain Gravel. LA FACE CACHÉE DE LA GASPÉSIE. Les hauts et les bas du tourisme en Gaspésie. La recette du succès touristique du Nouveau-Brunswick. Aux États-Unis, en matière de tourisme, le magazine dame le pion à la culture. (1h) □ 10326

3 PUBLIC EYE WITH BRYANT GUMBEL  
Affaires publiques. (1h) □ 9581

4 5 6 9 11 SAUVE QUI PEUT!

Avec Nathalie Coupal, Yves Corbell et Normand Chouinard. - Isabelle apprend par Marcel que Lucien Gaboury a congédié Christopher. Marie rend visite à Yves pour savoir s'il veut toujours vendre la maison. Elle semble vouloir se rapprocher de lui. Zoé a quelques petits problèmes à l'école. (1h) (R) 65264

5 3RD ROCK FROM THE SUN

Diffusion de deux épisodes. (1h) 493887

15 ÉVASION  
LES PYRÉNÉES. Balade au cœur de la chaîne des Pyrénées, trait d'union entre la France et l'Espagne. Rediffusion jeudi, 2h00. (R) 246239

8 9 12 15 15 22 32

35 40 LES RÉGLES DU JEU

Magazine d'information. Anim.: Anne-Marie Dussault. Sujets: les maisons de désintoxication; la chute du huard? c'est pas moi, c'est l'autre!; Jean Coutu; l'homme au sarras monte au bâton. (1h) □ 70784

12 THE DREW CAREY SHOW  
Diffusion de deux émissions. (1h) □ 50332

20 PARTY OF FIVE  
Première de la saison. Drame. (1h) □ 532413

22 THE DREW CAREY SHOW  
Diffusion de deux épisodes. (1h) □ 18968

21h30

2 LE GRAND JOURNAL  
49264

15 SAVOIR PLUS SANTÉ  
CONTAMINÉS À L'HÔPITAL. Les dangers de contamination dans les établissements de santé. (1h) 279448

21h45

57 THE TEN COMMANDMENTS, WHAT'S IN IT FOR ME?

Un regard moderne aux Dix Commandements, et de quelle façon ces lois anciennes sont aussi vitales et actuelles aujourd'hui que des milliers d'années passées. (1h45) □ 99059887

22h00

11 6 7 2 12 LE TÉLÉ-JOURNAL/LE POINT  
(1h) □ 13413

2 LA FIN DU MONDE EST À 7 HEURES (D) 13036

3 CHICAGO HOPE  
Drame médical avec Adam Arkin, Christine Lahti et Hector Elizondo. (1h) □ 9968

4 5 6 9 11 LE TVA, ÉDITION RÉSEAU  
□ 83245

5 CONAN O'BRIEN 5TH ANNIVERSARY SPECIAL  
(1h) 4396974

6 THE NATIONAL / CBC NEWS  
(1h) □ 22581

8 9 12 15 15 22 32

35 40 D.  
Magazine sur le design. 66332

12 LAW AND ORDER  
MONSTER. Série policière et juridique avec Jerry Orbach et Sam Waterston. (1h) □ 60719

20 CHICAGO HOPE  
(1h) □ 535500

22 20/20 WEDNESDAY  
Magazine d'affaires publiques avec Barbara Walters et Hugh Downs. (1h) □ 11055

22h30

2 110%  
(1h) (D) 25500

4 5 6 9 11 SIRÈNES L'OBSESSION. Jessie est sauvagement agressée par un médecin avec qui elle est sortie une seule fois. Ce dernier ne cesse de la harceler chez elle. À cause d'une distraction de Molly, la voiture ancienne de Lyte Springer est volée. (1h) (R) 87429

15 JOURNAL BELGE  
787516

8 9 12 15 15 22 32

35 40 LES CHOIX DE SOPHIE  
(R) 79852



À 21h à Télé-Québec, Anne-Marie Dussault anime **LES RÉGLES DU JEU**, une heure hebdomadaire qui nous entraîne dans les coulisses de l'événement pour mieux comprendre l'actualité.

23h00

11 6 7 2 12 LES NOUVELLES DU SPORT  
2698332

3 22 NEWS  
□ 3740974 9376448

5 NEWS  
2092239

15 L'ÉCRAN TÉMOIN  
LES MALADES QUI NOUS GOUVERNENT. Les problèmes de santé de certains hommes de pouvoir et les retombées néfastes sur leur gouverne. (1h15) Rediffusion jeudi, 13h00, 5811121

5 THE NATIONAL UPDATE  
□ 94264

8 9 12 15 15 22 32

35 40 ANIMA  
LA COCCINELLE ET LA COULEUR. La robe très voyante de cette petite bête à bon dieu est en fait un système d'averlissement et de défense très efficace. La coccinelle rend de grands services dans la gestion des pestes agricoles. □ (R) 49326

12 CTV NEWS  
□ 36264

20 THE OUTER LIMITS  
VIRTUAL FUTURE / I, ROBOT. (2h) □ 614142

23h05

22 THE SIMPSONS  
2503210

23h20

11 6 7 2 12 VUES D'ICI  
LA FABRICATION DU CONSENTEMENT. (2h05) Voir cinéma □ 93689582

23h30

2 FLASH  
(R) 68974

4 5 6 9 11 TVA SPORTS  
□ 2215177

5 LATE NEWSWATCH

□ 15806

8 9 12 15 15 22 32

35 40 LE PRÉSENT DU PAS-SÉ  
(1h) Rediffusion jeudi, 13h00, 917974

12 PULSE  
□ 8876887

17 CHARLIE ROSE  
(1h) 579790

23h35

3 LATE NIGHT WITH DAVID LETTERMAN  
(1h appr.) 7335061

5 THE TONIGHT SHOW WITH JAY LENO  
(1h) □ 1466993

22 NIGHTLINE  
□ 55882090

23h45

12 SPORTS NIGHT  
24809429

23h52

4 5 6 9 11 TIRAGES DE "LA QUOTIDIENNE" - "BANCO" - "LOTTO 6/49" - "QUÉBEC 49" - "EXTRA" 4898479

Minuit

2 TEL QUE VU À LA TÉLÉ  
(1h) 73253

5 CBC LATE NIGHT  
ROPE AND SAND (2h) (N/B) 35017

12 CINEMA 12  
CARNIVAL STORY (1h54) 9309825

00h01

4 5 6 9 11 VISION MONDIALE  
20036

00h06

22 POLITICALLY INCORRECT  
7635765

00h15

15 SOIR 3  
8012494

00h30

57 JACK HORKHEIMER: STARGAZER  
874814

00h31

4 5 6 9 11 PUB  
(1h30) 860678

00h35

3 LATE LATE SHOW WITH TOM SNYDER  
(1h appr.) 5794659

5 LATE NIGHT WITH CONAN O'BRIEN  
(1h) 1712543

00h37

22 PUB  
(4h23) 67464122

00h42

15 LE JOURNAL DU TEMPS  
98370456

00h45

15 LA VIE À L'ENDROIT  
(1h30) Voir mardi, 19h30. (R) 8606630

01h00

20 VIVA VARIETY  
Prochaine émission à 5h00. □ 414901

01h35

3 EXTRA!  
1965611

5 LATER  
6851678

02h05

3 PUB  
1482727

5 NBC NIGHTSIDE  
(3h55) 38970320

02h15

15 AUTANT SAVOIR  
Voir mardi, 21h00. (R) 4410272

02h45

15 TEMPS PRÉSENT  
(1h) Voir mardi, 21h30. (R) 1974765

03h45

15 RADIO FRANCE INTERNATIONALE  
(2h45) 47140611

SOLUTION DU PROBLÈME TH-34  
Voir à la page 2

- |    |              |          |       |     |   |   |   |   |    |    |    |
|----|--------------|----------|-------|-----|---|---|---|---|----|----|----|
| 1  | 2            | 3        | 4     | 5   | 6 | 7 | 8 | 9 | 10 | 11 | 12 |
| 1  | GARDEMEUBLES |          |       |     |   |   |   |   |    |    |    |
| 2  | ALÉATOIRE    | TE       |       |     |   |   |   |   |    |    |    |
| 3  | RIS          | RISEILLE |       |     |   |   |   |   |    |    |    |
| 4  | DATE         | DE       | TOUR  |     |   |   |   |   |    |    |    |
| 5  | ESPERINE     | ELLE     |       |     |   |   |   |   |    |    |    |
| 6  | S            | IN       | OU    | LET |   |   |   |   |    |    |    |
| 7  | PELAGE       | BLESA    |       |     |   |   |   |   |    |    |    |
| 8  | OTE          | RUSES    |       |     |   |   |   |   |    |    |    |
| 9  | RI           | MEDIRE   | EE    |     |   |   |   |   |    |    |    |
| 10 | TROU         | SMA      | ONU   |     |   |   |   |   |    |    |    |
| 11 | SERRE        | ABUSER   |       |     |   |   |   |   |    |    |    |
| 12 | REI          | W        | ARMES |     |   |   |   |   |    |    |    |

TELÉ MATINÉE

Voir à la page 5

APRÈS-MIDI

12h00

- 11 6 7 2 12 LE MIDI □ 11307
- 3 NEWS □ 4825524
- 5 NEWS 6415982
- 15 VOILÀ PARIS (R) 122982
- 5 MIDDAY (1h) □ 72217
- 8 9 12 15 15 22 32
- 35 40 TOUTE UNE VIE (1h) Voir mercredi, 20h00. (R) 86185
- 20 BYNON (1h) □ 239746
- 22 PUB 19949
- 57 DESIGNER'S LANDSCAPE (1h) 981543

12h10

- 3 ACROSS THE FENCE 1998 VERMONT APPLE HARVEST. 91461949

12h30

- 11 6 7 2 12 LE PARC DES BRAVES (1h) □ 339630
- 2 LE GRAND JOURNAL □ 65814
- 3 THE YOUNG AND THE RESTLESS (1h) □ 632017
- 4 5 6 9 11 J.E. EN DIRECT (1h) Suite de 11h45. 810833
- 5 JUDGE JOE BROWN 6200369
- 15 LE JOURNAL DE FRANCE 3 881123
- 12 PULSE □ 98388
- 22 PORT CHARLES 12524

13h00

- 2 SEXE ET CONFIDENCES (1h) (D) 40369
- 5 DAYS OF OUR LIVES (1h) □ 6298524
- 15 L'ÉCRAN TÉMOIN (1h15) Voir mercredi, 23h00. (R) 6454833
- 5 PAMELA WALLIN (1h) 13475
- 8 9 12 15 15 22 32
- 35 40 LE PRÉSENT DU PAS-SE (1h) (R) 95833
- 12 HOUSE & HOME □ 37253
- 20 DAYS OF OUR LIVES (1h) □ 248494
- 22 ALL MY CHILDREN (1h) □ 40307
- 57 CONNECT WITH ENGLISH 358291

13h30

- 11 6 7 2 12 MARI-LYN □ 13253
- 3 12 THE BOLD AND THE BEAUTIFUL □ 51611 97659
- 4 5 6 9 11 BOUTIQUE TVA (1h) 811562
- 57 SAVOR THE REGIONS 901307

14h00

- 11 6 7 2 12 LA VRAIE VIE (1h) 74949
- 2 PUB 3253
- 3 AS THE WORLD TURNS (1h) □ 45746
- 5 LEEZA (1h) □ 8777727
- 5 E.N.G (1h) □ 81562
- 8 9 12 15 15 22 32
- 35 40 QUE BEC SCHOOL TELEVISION (1h) □ 66104
- 12 ANOTHER WORLD (1h) □ 23562
- 20 LOVE HANDLES 985388
- 22 ONE LIFE TO LIVE (1h) □ 65291
- 57 WOOF! IT'S A DOG LIFE 842920

14h15

- 15 LES FRUITS DE LA PASSION 20293773

14h30

- 2 CINÉMA LA GRANDE ÉVASION. (2h) À suivre vendredi, 14h30. 740340
- 4 5 6 9 11 LES FEUX DE L'AMOUR (1h) 864494
- 15 CINÉCURE SPECIAL FESTIVAL INTERNATIONAL DU FILM DE TORONTO. Aperçu de la 23e édition du Festival international du film de Toronto comprenant des films canadiens. Rediffusion à 2h30. 237253
- 20 ALFRED HITCHCOCK ANNIVERSARY GIFT. □ 622307
- 57 THE CHARLIE HORSE MUSIC PIZZA 556611

15h00

- 11 6 7 2 12 LES CHATOUILLES 1748630
- 3 THE GUIDING LIGHT (1h) 7949
- 5 ROSEANNE (1h) □ 4687185
- 15 JOURNAL DE TV5 9253920
- 5 CORONATION STREET 8098
- 8 9 12 15 15 22 32
- 35 40 CONNECT WITH ENGLISH Cours d'initiation à la langue anglaise. Rediffusion vendredi, 15h00. □ 40659
- 12 THE ROSIE O'DONNELL SHOW (1h) □ 46253
- 20 22 GENERAL HOSPITAL (1h) □ 323524 32727
- 57 ARTHUR □ 838727

15h01

- 11 6 7 2 12 LA MAISON DE OUIMZIE 66611

15h25

- 15 LE JOURNAL DU TEMPS 23649524

15h30

- 11 6 7 2 12 LA BOÎTE À LUNCH 3801104
- 4 5 6 9 11 TOP MODÈLES 8369
- 15 LA CHANCE AUX CHANSONS Thème: le bal recommence. (R) 5287524

5 THE URBAN PEASANT 8727

- 8 9 12 15 15 22 32
- 35 40 DESTINOS □ (R) 87678
- 57 THE MAGIC SCHOOL BUS □ 568456

15h45

- 11 6 7 2 12 PETITE ÉTOILE 38045920

15h59

- 11 6 7 2 12 0340 □ 53322369

16h00

- 11 6 7 2 12 SUPER MÉCANIX Avec Elisha Cuthbert, Jay Baruchel et Charles Powell. - Série inspirée du célèbre magazine Popular Mechanics. □ 1657814
- 3 THE ROSIE O'DONNELL SHOW (1h) □ 4456
- 4 5 6 9 11 CLAIRE LAMARCHE (1h) (D) 63920
- 5 JUDGE JUDY 4673456
- 5 JONOVISION □ 1302
- 8 9 12 15 15 22 32
- 35 40 LES NOUVELLES AVENTURES DES INTÉPIDES □ 66185
- 12 OPRAH (1h) □ 65388
- 20 THE YOUNG AND THE RESTLESS (1h) □ 342659
- 22 MUMMIES ALIVE 20307
- 57 KRATT'S CREATURES □ 570291

16h15

- 15 GOURMANDISES (R) 35550369

16h24

- 11 6 7 2 12 0340 □ 34149901

16h25

- 15 LE JEU DES DICTIONNAIRES 90117123

16h30

- 11 6 7 2 12 LES MAÎTRES DES SORTILÈGES Avec Lauren Hewett et Ryan Kwanten. - Dans cette série, des jeunes sont transportés dans une autre dimension, où ils sont entraînés bien malgré eux dans des luttes de pouvoir aussi féroces qu'étranges. □ 9355562
- 11 6 7 2 12 0340 □ 34149901
- 15 LE JEU DES DICTIONNAIRES 90117123

16h50

- 15 LES FRUITS DE LA PASSION 40128185

16h55

- 11 6 7 2 12 0340 □ 91114017

17h00

- 11 6 7 2 12 WATATATOW Martin veut fêter le retour d'Émilie de sa cure de désintoxication. Mais cette dernière revient avec de bonnes résolutions qui l'éloignent de ses amis. Charline est en train de développer une allergie à l'omniprésence de Kevin à l'appartement. Elle est incapable d'un parler ouvertement à Monon. □ 78456
- 2 LE GRAND JOURNAL (1h) □ 6340
- 3 MAD ABOUT YOU 1659
- 4 5 6 9 11 LES MORDUS (1h) 5920
- 5 OPRAH (1h) □ 7974611
- 15 JOURNAL SUISSE 514814
- 5 THE SIMPSONS □ 3543
- 8 9 12 15 15 22 32
- 35 40 TELETUBBIES 45104
- 12 MAD ABOUT YOU □ 8253
- 20 JERRY SPRINGER (1h) 988475
- 22 GRACE UNDER FIRE 76098
- 57 WHERE IN TIME IS CARMEN SANDIEGO? □ 833272

17h30

- 11 6 7 2 12 LA TÊTE DE L'EMPLOI 14271
- 3 SEINFELD 388
- 15 PYRAMIDE 248369

17h50

- 15 LES FRUITS DE LA PASSION 40128185

18h00

- 11 6 7 2 12 QUÉ BEC CE SOIR (1h) 22901
- 2 LA FIN DU MONDE EST À 7 HEURES (D) 475
- 3 NEWS (1h) 77659
- 4 5 6 9 11 LE TVA, ÉDITION 18 HEURES □ 7253
- 5 NEWS 4683833
- 15 VOILÀ PARIS Rediffusion vendredi, 12h00. 238982
- 5 NEWSWATCH (1h) □ 93611
- 8 9 12 15 15 22 32
- 35 40 MACARONI TOUT GARNI 76562
- 12 PULSE (1h) □ 10497
- 12 SAGUENAY-LAC-SAINT-JEAN CE SOIR (1h) 22901
- 20 GLOBAL NEWS □ 623036
- 57 ITN WORLD NEWS 557340

18h30

- 2 FLASH (D) 727
- 4 5 6 9 11 PIMENT 1833
- 5 NBC NIGHTLY NEWS 4674185
- 15 ÉVASION (JR) LES ÎLES D'HYÈRES. Balade dans ce petit archipel situé en bordure de la chaîne des Maures. 252562
- 8 9 12 15 15 22 32
- 35 40 IMPROVISSIMO □ 67814
- 20 FIRST NATIONAL NEWS WITH PETER KENT □ 614388
- 22 ABC WORLD NEWS TONIGHT □ 21036
- 57 THE NIGHTLY BUSINESS REPORT □ 571920

19h00

- 11 6 7 2 12 VIRGINIE Marc ne croit pas que Karine soit capable de renoncer pour de bon à sa famille. Gilles ne rate pas une occasion de rappeler à Marc qu'il le tient à l'oeil et qu'il ne le laisse plus faire du mal à Julien. Pauline craque en apprenant qu'elle est sérieusement soupçonnée d'avoir volé des livres à la bibliothèque. Guillaume réussit à emouvoir son père en lui dévoilant l'objectif qu'il s'est fixé. Lucie est en proie à une profonde tristesse. □ 81920
- 2 DRAGUE-MOI Jeu pour célibataires non-endurcis. 4369

SOIRÉE

18h00

- 11 6 7 2 12 QUÉ BEC CE SOIR (1h) 22901
- 2 LA FIN DU MONDE EST À 7 HEURES (D) 475
- 3 NEWS (1h) 77659
- 4 5 6 9 11 LE TVA, ÉDITION 18 HEURES □ 7253
- 5 NEWS 4683833
- 15 VOILÀ PARIS Rediffusion vendredi, 12h00. 238982
- 5 NEWSWATCH (1h) □ 93611
- 8 9 12 15 15 22 32
- 35 40 MACARONI TOUT GARNI 76562
- 12 PULSE (1h) □ 10497
- 12 SAGUENAY-LAC-SAINT-JEAN CE SOIR (1h) 22901
- 20 GLOBAL NEWS □ 623036
- 57 ITN WORLD NEWS 557340

18h30

- 2 FLASH (D) 727
- 4 5 6 9 11 PIMENT 1833
- 5 NBC NIGHTLY NEWS 4674185
- 15 ÉVASION (JR) LES ÎLES D'HYÈRES. Balade dans ce petit archipel situé en bordure de la chaîne des Maures. 252562
- 8 9 12 15 15 22 32
- 35 40 IMPROVISSIMO □ 67814
- 20 FIRST NATIONAL NEWS WITH PETER KENT □ 614388
- 22 ABC WORLD NEWS TONIGHT □ 21036
- 57 THE NIGHTLY BUSINESS REPORT □ 571920

19h00

- 11 6 7 2 12 VIRGINIE Marc ne croit pas que Karine soit capable de renoncer pour de bon à sa famille. Gilles ne rate pas une occasion de rappeler à Marc qu'il le tient à l'oeil et qu'il ne le laisse plus faire du mal à Julien. Pauline craque en apprenant qu'elle est sérieusement soupçonnée d'avoir volé des livres à la bibliothèque. Guillaume réussit à emouvoir son père en lui dévoilant l'objectif qu'il s'est fixé. Lucie est en proie à une profonde tristesse. □ 81920
- 2 DRAGUE-MOI Jeu pour célibataires non-endurcis. 4369



Du lundi au vendredi à 18h, à TQS, LA FIN DU MONDE EST À 7H avec l'animateur déchaîné Marc Labrèche. (Reprise à 22h)

JEUDI *suite*

3 CBS EVENING NEWS

4123

4 5 6 9 11 FAIS-MOI RIRE

René Simard reçoit chaque semaine des humoristes qui tentent de faire rire par tous les moyens des concurrents. Inv.: Jean-Michel Anctil, François Massicotte, Martin Matte et Julie Snyder. 3949

5 JEOPARDY

7975340

15 JOURNAL DE FRANCE 2

534678

5 COMMONWEALTH GAMES

(3h) 599123

8 9 12 15 15 22 32

35 40 LES CHOIX DE SOPHIE

(D) 25340

12 ACCESS HOLLYWOOD

8017

20 SABRINA THE TEENAGE

WITCH

989104

22 THE SIMPSONS

89562

57 THE NEWSHOUR

(1h) 744949

19h30

11 6 7 2 12 UN

GARS, UNE FILLE

Avec Sylvie Léonard, Guy A. Lepage. - Entre Sylvie et Guy, les conversations téléphoniques quotidiennes sont toujours pleines de piquant; la vente-débaras de Sylvie va bon train... vase antique, vieux vêtements, vélo. Qui aura fait les meilleures ventes?; pour trouver une nouvelle maison, Guy doit composer avec l'agent immobilier et la longue liste de critères de Sylvie. 29678

2 CINÉMA DU JEUDI

A CONTRE SENS. (2h) 423036

3 20 ENTERTAINMENT TONIGHT

603272

4 5 6 9 11 KM / H

Avec Chantal Baril, Michel Barrette et Marlise Bourke. - Roxanne envoie Denis superviser une séance de photos de mannequin pour la revue. Jean-Louis conteste une confrontation avec l'aide de Sylvie. 7017

5 WHEEL OF FORTUNE

4670369

15 TENDANCES

Les mille et un tours d'Alain Choquette, illustre magicien québécois; bilan projectif de l'immigration canadienne; l'attrait des Québécois pour les jeux et loteries. Rediffusion vendredi, 9h30. (R) 258746

8 9 12 15 15 22 32

35 40 LE TOUR DES MONDES

NOS AMIS DE LA BANQUE. FIPA d'argent Biarritz 1998. La dette du tiers-monde est entre les mains d'une poignée de décideurs, à Washington, dans une institution financière peu ou mal connue, la Banque mondiale. Ce documentaire remarquable montre le rôle puissant que joue cette "banque à part" dans les pays en voie de développement. Rediffusion vendredi, 12h00. (1h30) 937494

12 KIDS SAY THE DARDEST THINGS

2185

22 FRASIER

10920

20h00

11 6 7 2 12 LA PART

DES ANGES

Avec Éliane Guilbault, Josée Deschênes, Geneviève Aners. - Patricia et Florence se découvrent des affinités, Isabelle tente d'aider Jean à démêler sa situation sentimentale tandis que Lucie ne lâche pas prise. Jean propose à sa mère de laisser Jérôme s'occuper de l'entreprise. Iseult, la fille de Florence, veut s'installer à l'hôtel et s'interroge sur sa filiation. (1h) 58253

3 DIAGNOSIS MURDER

Série policière avec Dick Van Dyke. (2h par exception). 5833

4 5 6 9 11 HAUTE

TENSION

TORNADO. (2h) Voir cinéma. 76982

5 FRIENDS

(1h) 4200123

15 IDENTITÉ S

VIN ET SAUMON DU BOUT DU MONDE. Les bouleversements provoqués par l'introduction de nouvelles technologies qui ont permis l'exploitation massive de vin et de saumon dans deux régions différentes du Chili. (1h) Rediffusion vendredi, 14h00. 427949

12 PROMISED LAND

Drame avec Gerald McRaney et Wendy Phillips. (1h) 90562

20 FRIENDS

Cornédie avec Jennifer Aniston et David Schwimmer. (1h) 829122

22 THURSDAY NIGHT MOVIE

LETHAL WEAPON 3. (3h) 828494

57 UNCLE MATTY'S GUIDE

TO DOGGY PROBLEMS. Matthew Margolis "Uncle Matty" s'attarde aux problèmes les plus ennuyeux dans l'éducation d'un chien et donne de précieux conseils à ce sujet. (1h35) 6474307

21h00

11 6 7 2 12

L'ÉCUYER

Talk-show. Inv.: Pierre Lègare, Normand Brathwaite. (1h) 78017

5 FRASIER

Diffusion de deux épisodes. (1h) 4297659

15 TÉLÉFILM

ORAGES D'ÉTÉ. (1h30) 772901

8 9 12 15 15 22 32

35 40 CHASSEURS D'IDÉES

LES RAPPORTS HOMMES-FEMMES. La bataille des femmes pour l'égalité des droits, l'accès au travail et la reconnaissance de leurs différences a profondément transformé la société. Les rapports entre les hommes et les femmes au travail, dans la famille ne sont plus les mêmes. (1h) 21185

12 DIAGNOSIS MURDER

Série policière avec Dick Van Dyke. (1h) 87098

20 FRASIER

Cornédie avec Kelsey Grammer et Wilfrid Hyde-White. Diffusion de deux épisodes. (1h) 429366

21h30

2 LE GRAND JOURNAL

85678

21h35

57 GEORGE WINSTON: SEASONS IN CONCERT

(1h40) 75215949

22h00

11 6 7 2 12 LE TÉLÉ

JOURNAL/LE POINT

(1h) 71104

2 LA FIN DU MONDE EST À 7 HEURES

(D) 40017

3 48 HOURS

Magazine d'affaires publiques. (1h) 4340

4 5 6 9 11 LE TVA,

ÉDITION RÉSEAU

78036

5 ER

(1h) 4290746

5 THE NATIONAL / CBC

NEWS

(1h) 40543

8 9 12 15 15 22 32

35 40 GROS PLAN SUR...

FRANÇOIS GIRARD. 72494

12 ER

Drame médical avec George Clooney, Anthony Edwards et Noah Wyle. (1h) 80185

20 TRADERS (1h) 279843



Annie Girardot dans *ORAGES D'ÉTÉ*, une émission de fiction en huit épisodes remplie d'émotion présentée à 21h à TV5.

22h30

2 110%

(1h) (D) 83291

4 5 6 9 11 SIRÈNES

DALTONIEN. Après le repêchage d'une voiture engluée dans la rivière, Molly enquête et découvre qu'un important courtier en valeurs mobilières a tué un sans-abri pour faire croire à sa propre mort et a disposé du corps dans la rivière. (1h) (R) 65920

15 JOURNAL BELGE

149659

8 9 12 15 15 22 32

35 40 LES CHOIX DE SOPHIE

(R) 58814

23h00

11 6 7 2 12 LES

NOUVELLES DU SPORT

2592104

3 22 NEWS

3644746 9263920

5 NEWS

2052611

15 LES GRANDS FLEUVES

LE NIL. Série documentaire sur les grands fleuves du monde racontée par différentes personnalités. (1h) 821320

5 THE NATIONAL UPDATE

35123

8 9 12 15 15 22 32

35 40 MON PAYS, MES

CHANSONS

Un véritable trésor de souvenirs et d'émotions reliés à notre patrimoine culturel. Rediffusion vendredi, 19h30. 83807

12 CTV NEWS

46017

20 THE OUTER LIMITS

VOYAGE HOME. Science-fiction. (1h) 401036

23h05

22 THE SIMPSONS

2570982

23h15

57 MONTY PYTHON'S FLYING CIRCUS

(R) 3773974

23h20

11 6 7 2 12 CINÉMA

LA RIVIÈRE. (2h25) 88408498

23h30

2 FLASH

(R) 46475

4 5 6 9 11 TVA

SPORTS

2119949

5 LATE NEWSWATCH

86017

8 9 12 15 15 22 32

35 40 LE PRÉSENT DU PASSE

(1h) 790185

12 PULSE

8770659

23h35

3 LATE NIGHT WITH DAVID LETTERMAN

(1h appr.) 7239833

5 THE TONIGHT SHOW WITH JAY LENO

(1h) 1360765

22 NIGHTLINE

24131302

23h45

12 SPORTS NIGHT

24796901

57 CHARLIE ROSE

(1h) 540123

23h52

4 5 6 9 11 TIRAGE

DE "LA QUOTIDIENNE" -

"BANCO" - "EXTRA"

48871291

23h58

4 5 6 9 11 PUB

8753982

Minuit

2 TEL QUE VU À LA TÉLÉ

(1h) 62470

15 SOIR 3

726789

5 CINÉMA CANADA

HENRY AND VERLIN. (2h) 11760

12 CINÉMA 12

DECEIVED. (2h11) 59433586

20 PSI FACTOR

(1h) 203012

00h06

22 POLITICALLY INCORRECT

1250215

00h27

15 LE JOURNAL DU TEMPS

49434234

00h28

4 5 6 9 11 PUB

(1h30) 7107499

00h30

15 ENVOYÉ SPÉCIAL

(1h30) Voir mercredi, 19h30. (R) 793692

8 9 12 15 15 22 32

35 40 PAUSE MUSICALE

44437

00h35

3 LATE LATE SHOW WITH TOM SNYDER

(1h appr.) 5754031

5 LATE NIGHT WITH CONAN O'BRIEN (1h) 1789215

00h37

22 PUB

(4h23) 91769334

00h45

57 JACK HORKHEIMER: STARGAZER

2068370

01h00

2 CINÉMA UNE AMIE QUI VOUS VEUT DU BIEN. (2h) 40234

20 GLOBAL MOVIE DEAD BY SUNSET. (1h) 689050

01h35

3 EXTRA!

192383

5 LATER

6811050

02h00

15 ÉVASION

Voir mercredi, 21h00. (R) 486050

02h05

3 PUB

46718586

5 NBC NIGHTSIDE

(3h55) 42275532

02h11

12 SECOND FEATURE LOST IN SIBERIA. (1h54) 98565741

02h30

15 CINÉ CURE

(R) 472857

03h00

15 ESPACE FRANCOPHONE

(R) 383499

03h30

15 RADIO FRANCE INTERNATIONALE

**TÉLÉ MATINÉE**

Voir à la page 5

**APRÈS-MIDI**

**12h00**

- 11 6 7 2 12 LE MIDI  
39470
- 3 NEWS  
4892296
- 5 NEWS  
6482654
- 15 VOILÀ PARIS  
(R) 671505
- 5 MIDDAY  
(1h) 82383
- 8 9 12 15 15 22 32
- 35 40 LE TOUR DES MONDES  
(1h30) Voir jeudi, 19h30. 45166
- 20 BYNON  
(1h) 748741
- 22 PUB 37012
- 57 GED  
792418

**12h10**

- 3 ACROSS THE FENCE  
91421321

**12h30**

- 11 6 7 2 12 LE PARC DES BRAVES  
(1h) 855925
- 2 LE GRAND JOURNAL  
56944
- 3 THE YOUNG AND THE RESTLESS  
(1h) 369857
- 4 5 6 9 11 J.E. EN DIRECT  
(1h) Suite de 11h45. 552505
- 5 JUDGE JOE BROWN  
6260741
- 15 LE JOURNAL DE FRANCE  
3  
307418
- 12 PULSE  
23741
- 22 PORT CHARLES  
63925
- 57 EASTENDERS  
(1h) 786789

**13h00**

- 2 SEXE ET CONFIDENCES  
(1h) (D) 51499
- 5 DAYS OF OUR LIVES  
(1h) 6265296
- 15 DÉ COUVERTE  
Les contre-coups de la dynamique du mouvement; le principal gisement de pierre à savon situé au pied des Appalaches; l'endémefriose. (R) 571166
- 5 PAMELA WALLIN  
(1h) 91031
- 12 HOUSE & HOME  
71514
- 20 DAYS OF OUR LIVES  
(1h) 764789
- 22 ALL MY CHILDREN  
(1h) 91708

**13h30**

- 11 6 7 2 12 MARYLYN  
64654
- 3 12 THE BOLD AND THE BEAUTIFUL  
42741 22012
- 4 5 6 9 11 BOUTIQUE TVA  
(1h) 552324
- 15 HORIZONS FRANCOPHONES  
Magazine consacré à l'actualité de la francophonie du Sud. 306789
- 8 9 12 15 15 22 32
- 35 40 À COMMUNIQUER  
40050
- 57 THIS IS AMERICA  
427692

**14h00**

- 11 6 7 2 12 LA VRAIE VIE  
(1h) 92012
- 2 PUB  
7437
- 3 AS THE WORLD TURNS  
(1h) 87499
- 5 LEEZA  
(1h) 8744499
- 15 IDENTITÉS  
(1h appr.) Voir jeudi, 20h00. 834147
- 5 E.N.G  
(1h) 23215
- 8 9 12 15 15 22 32
- 35 40 QUÉBEC SCHOOL TELEVISION  
(1h) 47215
- 12 ANOTHER WORLD  
(1h) 45215
- 20 LOVE HANDLES  
494383
- 22 ONE LIFE TO LIVE  
(1h) 90654
- 57 FREEDOM SPEAKS  
368215

**14h30**

- 2 CINÉMA LA GRANDE ÉVASION. (2h) Voir jeudi, 14h30. 676499
- 4 5 6 9 11 LES FEUX DE L'AMOUR  
(1h) 759296
- 20 ALFRED HITCHCOCK  
131302
- 57 THE CHARLIE HORSE MUSIC PIZZA  
184316

**14h55**

- 15 REVUE DE PRESSE CANADIENNE  
Rediffusion à 23h45. 20515596

**15h00**

- 11 6 7 2 12 LES CHATOUILLÉS  
1715302
- 3 THE GUIDING LIGHT  
(1h) 5437
- 5 ROSEANNE  
(1h) 4654857
- 15 JOURNAL DE TV5  
9920492
- 5 CANADIAN REFLECTIONS  
3676
- 8 9 12 15 15 22 32
- 35 40 CONNECT WITH ENGLISH  
84760
- 12 THE ROSIE O'DONNELL SHOW  
(1h) 36654
- 20 22 GENERAL HOSPITAL  
(1h) 889437 90418
- 57 ARTHUR  
370050

**15h01**

- 11 6 7 2 12 LA MAISON DE QUIMZIE  
24302

**15h25**

- 15 LE JOURNAL DU TEMPS  
Météo. 23616296

**15h30**

- 11 6 7 2 12 LA BOÎTE À LUNCH  
3878876
- 4 5 6 9 11 TOP MODÈLES  
8895
- 15 LA CHANCE AUX CHANSONS  
(R) 5254296
- 5 THE URBAN PEASANT  
3505
- 8 9 12 15 15 22 32
- 35 40 DESTINOS  
(R) 21789
- 57 THE MAGIC SCHOOL BUS  
134811

**15h45**

- 11 6 7 2 12 PETITE ÉTOILE  
38018876

**15h49**

- 11 6 7 2 12 0340  
38012992

**16h00**

- 11 6 7 2 12 LA MAGIE DU MIROIR  
Avec Antonio Prebble et Ben Revell. - En Australie, dans le grenier poussiéreux d'une belle vieille maison habitée par Doug, Jenny et leurs deux enfants, Mandy et Ferris, un vieux miroir reflète le visage d'une ravissante jeune fille qui porte fièrement une couronne sertie de joyaux. 1624586
- 3 THE ROSIE O'DONNELL SHOW  
(1h) 4944
- 4 5 6 9 11 CLAIRE LAMARCHE  
J'ai servi de cabaye. (1h) (D) 53321
- 5 JUDGE JUDY  
4640128
- 5 STREET CENTS  
2012
- 8 9 12 15 15 22 32
- 35 40 UN AMOUR DE CHIEN  
Félix dévoile les manigances d'un laboratoire d'expérimentation animale. (1h) 64079
- 12 OPRAH  
(1h) 55789
- 20 THE YOUNG & THE RESTLESS  
(1h) 868944
- 22 MUMMIES ALIVE  
71708
- 57 KRATT'S CREATURES  
184596

**16h15**

- 15 GOURMANDISES  
(R) 35520128

**16h24**

- 11 6 7 2 12 0340  
34116673

**16h30**

- 11 6 7 2 12 LES NOUVELLES AVENTURES DES ROBINSON SUISSE  
LE GRAND DÉPART (dern. de 3). Avec Richard Thomas et Margo Gunn. - David Robinson accepte d'aller ouvrir un nouveau comptoir dans le port de Canton, en Chine. Il entreprend donc le périlleux voyage en compagnie de sa famille. Leur navire fait naufrage et ils échappent de justesse à la mort pour se retrouver sur une île déserte. 9322234
- 2 LES SIMPSON  
(R) 944
- 5 HOLLYWOOD SQUARES  
4639012
- 15 LE JEU DES DICTIONNAIRES  
1004147
- 5 FAMILY MATTERS  
8296
- 22 À COMMUNIQUER  
60692
- 57 WISHBONE  
289960

**16h50**

- 15 LES FRUITS DE LA PASSION  
40195857

**16h55**

- 11 6 7 2 12 0340  
91181789

**17h00**

- 11 6 7 2 12 CHANGE D'AIR!  
Magazine axé sur les goûts des jeunes de 11 à 17 ans qui traite des sujets qui les passionnent et qui les divertissent au moyen d'interviews et de reportages. 36147

- 2 LE GRAND JOURNAL  
(1h) 7296
- 3 MAD ABOUT YOU  
5215
- 4 5 6 9 11 LES MORDUS  
(1h) 7470
- 5 OPRAH  
(1h) 7941383
- 15 JOURNAL SUISSE  
763627
- 5 THE SIMPSONS  
8321
- 8 9 12 15 15 22 32
- 35 40 TELETOUBBIES  
96505
- 12 HOLLYWOOD SQUARES  
3631
- 20 JERRY SPRINGER  
(1h) 497470
- 22 GRACE UNDER FIRE  
34789
- 57 WHERE IN TIME IS CARMEN SANDIEGO?  
382895

**17h30**

- 11 6 7 2 12 LA TÊTE DE L'EMPLOI  
53302
- 3 SEINFELD  
550
- 15 PYRAMIDE  
780692
- 5 THE FRESH PRINCE OF BEL-AIR  
2876
- 8 9 12 15 15 22 32
- 35 40 LA MAISON DE QUIMZIE  
13760
- 12 SEINFELD  
2234
- 22 M\*A\*S\*H  
Diffusion de deux épisodes. (1h) 841321
- 57 BILL NYE, THE SCIENCE GUY  
584352

**SOIRÉE**

**18h00**

- 11 6 7 2 QUÉBEC CE SOIR  
(1h) 73302
- 2 LA FIN DU MONDE EST À 7 HEURES  
(D) 437
- 3 CHANNEL 3 NEWS  
(1h) 68789
- 4 5 6 9 11 LE TVA, ÉDITION 18 HEURES  
4079
- 5 NEWS  
4630505
- 15 VOILÀ PARIS  
787505
- 5 NEWSWATCH  
(1h) 11895
- 8 9 12 15 15 22 32
- 35 40 MACARONI TOUT GARNI  
10673
- 12 PULSE  
(1h) 31760
- 12 SAGUENAY-LAC-SAINT-JEAN CE SOIR  
(1h) 73302
- 20 GLOBAL NEWS  
132031
- 57 ITN WORLD NEWS  
734875

**18h30**

- 2 FLASH (D) 789
- 4 5 6 9 11 PIMENT FORT  
8031
- 5 NBC NIGHTLY NEWS  
4641857



Le beau Thierry Lhermitte dans « Un Indien dans la ville » présenté à DRÔLE DE CINÉMA, à 20h au réseau TVA.

VENDREDI *soir*

15 ÉVASION

LA BRENNÉ. Balade dans la région aux mille étangs du centre-ouest de la France. (R) 778857

8 9 12 15 15 22 32  
35 40 BONS BAISERS D'AMÉRIQUE

Sujets: les Acadiens du Cap-Breton en Nouvelle-Écosse; une entrevue avec Tahani Rached, cinéaste montréalaise d'origine égyptienne; le quartier Harlem à New York. 25875

20 FIRST NATIONAL NEWS

123383

22 ABC WORLD NEWS TONIGHT

72437

57 THE NIGHTLY BUSINESS REPORT

734055

19h00

11 6 7 2 12 MAMAN

CHÉRIE

LA FEMME IDÉALE avec Janine Sutto, Marlin Drainville. - Margot a trouvé la femme idéale pour Victor: une tornade blanche qui s'abat sur lui et le laisse un peu sonné... 16383

2 SCÈNES DE CRIME

L'actualité policière et judiciaire américaine et québécoise. 8925

3 CBS EVENING NEWS

5079

4 5 6 9 11 J.E.

Avec Jocelyne Cazin et Gaëtan Girouard. (1h) 89234

5 JEOPARDY

7942012

15 JOURNAL DE FRANCE 2

163483

5 COMMONWEALTH GAMES

958050

8 9 12 15 15 22 32

35 40 LES CHOIX DE SOPHIE

(D) 76741

12 ACCESS HOLLYWOOD

3895

20 READY OR NOT

405499

22 THE SIMPSONS

14925

57 THE NEWSHOW

(1h) 253944

19h30

11 6 7 2 12 KAMI-KAZES

QUATRE artistes bien connus chaque semaine, ne mettent pas leur vie en péril, mais se lancent dans le vide sans filet, sans texte et sans préparation, en se prêtant à huit jeux rapides et endiablés, conçus pour mettre en valeur leur imagination, leur sens de la répartie, leur folie. 70079

2 CORONER

Reconstitutions dramatiques d'enquêtes menées par des coroners. 673

3 20 ENTERTAINMENT TONIGHT

499 152895

5 WHEEL OF FORTUNE

4630741

15 THALASSA

DES INDIENS SOUS LA MER. Le dangereux métier de pêcheur de langouste chez les indiens Misaultos du Honduras. (1h) 451876

8 9 12 15 15 22 32

35 40 MON PAYS, MES CHANSONS

Voir jeudi, 23h00. (R) 30437

12 MY LIFE AS A DOG

9383

22 FRASIER

41321

20h00

11 6 7 2 12 LA FUREUR

ANIM.: Véronique Cloutier. Une équipe de filles affronte l'équipe de garçons dans un féroce mélange de chansons, de jeux et de karaoké. (1h) (D) 16944

2 MÉTIER POLICIER

La vraie vie de nos policiers et policières, à travers l'oeil de la caméra qui les suit dans leur travail comme dans leur vie privée. 7673

3 KIDS SAY THE DARDEST THINGS

Anim.: Bill Cosby. 1499

4 5 6 9 11 DRÔLE DE CINÉMA

UN INDIEN DANS LA VILLE. (2h) 69470

5 DATELINE NBC

(1h) 4277895

8 9 12 15 15 22 32

35 40 DROIT DE PAROLE

Anim.: Pierre Paquette. (1h) (D) 69012

12 SIRENS

Série policière. (1h) DERNIÈRE 83050

20 DAWSON'S CREEK

(1h) 503505

22 SABRINA THE TEENAGE WITCH

23673

57 MAGNIFICENT JOURNEYS FROM THE OUTBACK TO SHANGRI-LA (dern. de 3). Un voyage au Népal vers la région mythique de Shangri-La. - En Australie, les membres d'une famille retracent leurs antécédents à l'intérieur du pays. (1h) 262692

20h30

2 AUX FRONTIÈRES DU RÉEL

BANDITS SOLITAIRES avec David Duchovny et Gillian Anderson. - Deux agents du FBI enquêtent sur des dossiers étranges et demeurés sans solution dans lesquels la réalité dépasse la fiction. (1h) 392168

3 CANDID CAMERA

3234

15 LES PIEDS SUR L'HERBE

Aujourd'hui: la culture de la noix de grenoble, une tradition qui remonte au temps des Romains; les jardins de Chaumont-sur-Loire, le rendez-vous des architectes et paysagistes d'avant-garde; Albrecht Von Keyserlonk, le baron des herbes et des huiles essentielles. 113998

22 BOY MEETS WORLD

(1h30 par exception) 827741

21h00

11 6 7 2 12 À COMMUNIQUER

(1h) 37078

3 TRUE STORIES FROM TOUCHED BY AN ANGEL

(1h) 9741

5 HOMICIDE: LIFE IN THE STREET

(2h) 4247654

15 CINÉMA

LA NOUVELLE TRIBU. (1h30) 298296

8 9 12 15 15 22 32

35 40 CIEL! MON PINARD

Robert Beauchemin parle de parmesan et de râpe. Joséé di Stasio prépare une sauce tomate. Daniel Pinard remplace les pâtes par la courge et explique comment réussir les aubergines au mozzarella. 89876

12 CAFÉ CAMPUS BLUES

Une série de six émissions consacrées aux meilleurs artistes de blues de l'Amérique du Nord. (1h) 70586

20 MILLENNIUM

(1h) 583741

57 MYSTERY!

GALLOWGLASS (2e de 3). D'après le thriller psychologique de Ruth Rendell. - Assisté de Joe, son fidèle compagnon, Sandor complète encore pour enlever Nina une seconde fois. (1h05) (R) 4578321

21h30

2 LE GRAND JOURNAL

76708



À 21h, TV5 diffuse LA NOUVELLE TRIBU, fiction réalisée par Roger Vadim, avec Marie-Christine Barrault.

22h00

11 6 7 2 12 LE TÉLÉ JOURNAL/LE POINT

(1h) 37895

2 LA FIN DU MONDE EST À 7 HEURES (D) 21760

3 NASH BRIDGES 9128

4 5 6 9 11 LE TVA, ÉDITION RÉSEAU 10789

5 THE NATIONAL / CBC NEWS (1h) 48963

8 9 12 15 15 22 32

35 40 LES FRANCS-TIREURS

Voir mardi, 19h30. (R) 23895

12 NASH BRIDGES BOMBSHELL. (1h) 73673

20 20 / 20 FRIDAY

Magazine d'affaires publiques. (1h) 593128

22 20 / 20 FRIDAY

Magazine d'affaires publiques avec Hugh Downs et Barbara Walters. (1h) 37437

22h05

57 TAGGART

INSTRUMENT OF JUSTICE (2e de 3). Un gangster témoigne contre son chef et sa tête est mise à prix. (1h app.) (R) 8169234

22h30

2 110% (1h) (D) 18654

4 5 6 9 11 SIRÈNES LE BRUIT DES APPLAUDISSEMENTS. Molly agit comme agent secret pour enquêter sur les meurtres de deux adolescentes sans abri. Les crimes auraient été commis sur une base de plein-air réservée à ces jeunes. (1h) (R) 90383

15 JOURNAL BELGE 658654

8 9 12 15 15 22 32

35 40 LES CHOIX DE SOPHIE

(R) 81465

23h00

11 6 7 2 12 LES NOUVELLES DU SPORT 2569876

3 22 NEWS 3611418 9230692

5 NEWS 2029383

15 AU DELÀ DES APPARENANCES

LES FEMMES ET L'HUMOUR. (R) 7242692

5 THE NATIONAL UPDATE

14418

8 9 12 15 15 22 32

35 40 CINÉMA

LES VALSEUSES. (1h50) Voir samedi, 20h35. 3639079

12 CTV NEWS 56418

20 THE OUTER LIMITS

CORNER OF THE EYES. (1h) 910031

57 MONTY PYTHON'S FLYING CIRCUS 544708

23h05

22 THE SIMPSONS 2547654

23h20

11 6 7 2 12 CINÉMA

HISTOIRE D'AMOUR. (2h30) 4525857

23h30

2 FLASH (R) 88128

4 5 6 9 11 TVA SPORTS 2179321

5 LATE NEWSWATCH 11470

12 PULSE 8730031

57 CHARLIE ROSE (1h) 457128

23h35

3 LATE NIGHT WITH DAVID LETTERMAN (1h app.) 7206505

5 THE TONIGHT SHOW WITH JAY LENO (1h) 1337437

22 NIGHTLINE 58436514

23h45

15 REVUE DE PRESSE CANADIENNE (R) 12019234

12 SPORTS NIGHT 24764302

23h52

4 5 6 9 11 TIRAGES

DE "LA MINI" - "LA QUOTIDIENNE" - "BANCO" - "SUPER 7" - "EXTRA" 48848963

Minuit

2 TEL QUE VU À LA TÉLÉ

(1h) 82345

15 SOIR 3 244432

5 CBC LATE NIGHT

RAISING CAIN. (2h) 28161

20 SOUTH PARK

Dessins animés pour adultes. Diffusion de deux épisodes. (1h) 747345

00h02

4 5 6 9 11 PUB

(2h45) 5162327

00h03

12 JOCELYNE 7751884

00h06

12 REEL TO REAL 52478708

22 POLITICALLY INCORRECT

97679109

00h10

12 CINÉMA 12

THE WIND. (2h39) 44554838

00h27

15 LE JOURNAL DU TEMPS

49401906

00h30

15 TÉLÉFILM

ORAGES D'ÉTÉ. (1h30) Voir jeudi, 21h00. 139797

57 JACK HORKHEIMER: STARGAZER

841180

00h35

3 LATE LATE SHOW WITH TOM SNYDER 5721703

5 LATE NIGHT WITH CONAN O'BRIEN (1h) 1756987

00h36

22 PUB 89915722

00h37

22 PUB (5h23) 71992600

01h00

2 CINÉMA

LES YEUX DE L'INCONNU. (2h) 59093

20 MAD TV (1h) 558068

01h35

3 EXTRA! 1836155

5 FRIDAY NIGHT 92569161

02h00

15 BON WEEK-END (R) 598426

20 NFL TOUCHDOWN 1998

(1h) 950242

02h30

5 SAVE OUR STREETS 1494797

02h49

12 DOUBLE FEATURE

VIOLATION OF TRUST. (1h40) 31316432

03h00

5 NBC NIGHTSIDE 7469971

15 JUPITER (R) 818432

03h30

15 RADIO FRANCE INTERNATIONALE (3h) 583906

04h29

12 VOYAGE TO THE BOTTOM OF THE SEA (1h app.) 6019398

CANAUX SPÉCIALISÉS



RÉSEAU DES SPORTS

Câble 33

SAMEDI 12

- 6h00 CHASSE & PÊCHE MAX  
(R) 683589
- 6h30 SPORTS 30 MAG  
(R) 781560
- 7h00 QUALIFICATIONS FORMULE 1  
Qualifications en vue du Grand Prix de l'Italie. (D) 375218
- 8h30 RDS MOTORISÉ  
(R) 523473
- 9h00 LUTTE WWF (PD)  
669909
- 10h00 COUPE DU MONDE DE VELO DE MONTAGNE (PD)  
772812
- 10h30 100 POUR CENT REBEL-LE (PD)  
510909
- 11h00 TENNIS  
En provenance de Flushing Meadow, les demi-finales masculines et la finale féminine de l'Omniium des Etats-Unis. (D) 4775812
- 18h00 CHAMPIONNAT DE FORMULE ATLANTIQUE  
(R) 640589
- 18h30 SPORTS 30 MAG  
(D) 624541
- 19h00 LE MONDE DU SPORT GILLETTE  
(R) 906657
- 19h30 MOTO X (PD)  
620725
- 20h00 QUALIFICATIONS FORMULE 1  
Qualifications en vue du Grand Prix de l'Italie. (R) 947299
- 21h30 LES SUPERSTARS WWF (PD)  
406760
- 22h30 SPORTS 30 MAG  
(D) 511638
- 23h00 SPECIAL BOXE  
Combat de boxe entre Eric Morales et Junior Jones. (D) 767683
- 01h00 100 POUR CENT REBEL-LE (PD)  
703394
- 01h30 CHAMPIONNAT DE FORMULE ATLANTIQUE  
(R) 521232
- 02h00 SPORTS 30 MAG (PD)  
(D) 999619
- 02h30 TENNIS  
En provenance de Flushing Meadow, la finale féminine de l'Omniium des Etats-Unis. (R) 447936

DIMANCHE 13

- 5h30 LA LUTTE WWF  
(R) 452139
- 6h30 SPORTS 30 MAG  
(R) 455226
- 7h30 LES GRANDS PRIX DE FORMULE 1  
En provenance de Monza en Italie, Grand Prix de Formule 1. (D) 376665
- 10h00 SPECIAL BOXE  
Combat de boxe entre Eric Morales et Junior Jones. (R) 707110
- 11h30 CHASSE & PÊCHE MAX (PD)  
(D) 606077
- 12h00 AVENTURE CARAVANING  
(R) 963394
- 12h30 SPORTS 30 MAG  
(R) 795435
- 13h00 TENNIS  
En provenance de Flushing Meadow, la finale du double féminin de l'Omniium des Etats-Unis. (D) 301941
- 14h30 EN TOUTE LIBERTÉ  
(R) 167503
- 15h00 LA FORMULE INDY  
Le Grand Prix de Laguna Seca. (D) 446597
- 17h00 TENNIS  
En provenance de

- Flushing Meadow, la finale masculine de l'Omniium des Etats-Unis. (D) 973477
- 19h00 SPORTS 30 MAG  
(D) 351460
- 19h30 COUPE DU MONDE DE VELO DE MONTAGNE  
(R) 408428
- 20h00 LE FOOTBALL DE LA NFL  
Les Colts d'Indianapolis rencontrent les Patriots de la Nouvelle-Angleterre. (D) 421955
- 23h00 SPORTS 30 MAG  
(D) 697229
- 23h30 LA FORMULE INDY  
Le Grand Prix de Laguna Seca. (R) 106787
- 01h30 CHASSE & PÊCHE MAX  
(R) 983375
- 02h00 SPORTS 30 MAG (PD)  
(D) 344462
- 02h30 LE FOOTBALL DE LA NFL  
Les Colts d'Indianapolis rencontrent les Patriots de la Nouvelle-Angleterre. (R) 905207

LUNDI 14

- 5h30 AVENTURE CARAVANING  
(R) 54240
- 6h00 RENDEZ-VOUS NAUTILUS PLUS  
(R) 554627
- 6h30 SPORTS 30 MAG  
(R) 547578
- 8h30 RENDEZ-VOUS NAUTILUS PLUS  
(R) 494511
- 9h00 TENNIS  
En provenance de Flushing Meadow, la finale féminine de l'Omniium des Etats-Unis. (R) 733917
- 12h00 RENDEZ-VOUS NAUTILUS PLUS  
(R) 405627
- 12h30 SPORTS 30 MAG  
(R) 391511
- 13h30 LE FOOTBALL DE LA NFL  
Les Colts d'Indianapolis rencontrent les Patriots de la Nouvelle-Angleterre. (R) 452530
- 16h30 LE MONDE DU SPORT GILLETTE  
(D) 516172
- 17h00 COUPE DU MONDE DE VELO DE MONTAGNE  
(R) 880269
- 17h30 EN TOUTE LIBERTÉ  
(R) 507424
- 18h00 MOTO X  
(R) 504337
- 18h30 SPORTS 30 MAG  
(D) 546849
- 19h30 CHAMPIONNAT NATIONAL DE KARATE (PD)  
517801
- 20h00 LES INTERNATIONAUX DE TENNIS JUNIOR DU CANADA (PD)  
297356
- 22h30 SPORTS 30 MAG  
(D) 626578
- 23h30 LES GRANDS PRIX DE FORMULE 1  
En provenance de Monza en Italie, Grand Prix de Formule 1. ATTENTION: émission d'avant-course précèdera. (R) 289337
- 02h00 SPORTS 30 MAG (PD)  
(D) 860757
- 02h30 MUNDIALITO DE SOCCER DE PLAGE  
Diffusion de trois épisodes. (R) 407912

MARDI 15

- 5h30 CHAMPIONNAT DE FORMULE ATLANTIQUE (PD)  
(R) 989383
- 6h00 RENDEZ-VOUS NAUTILUS PLUS  
(R) 739860
- 6h30 SPORTS 30 MAG  
(R) 859383
- 8h30 RENDEZ-VOUS NAUTILUS PLUS  
(R) 943134
- 9h00 TENNIS  
En provenance de Flushing Meadow, la finale masculine de l'Omniium des Etats-Unis. (R) 102950

- 11h00 LE TOUR VTT  
836405
- 12h00 RENDEZ-VOUS NAUTILUS PLUS  
(R) 947950
- 12h30 SPORTS 30 MAG  
(R) 833844
- 13h30 LA FORMULE INDY  
Le Grand Prix de Laguna Seca. (R) 782405
- 15h30 LES INTERNATIONAUX DE TENNIS JUNIOR DU CANADA  
(R) 976283
- 18h00 100 POUR CENT REBEL-LE  
(R) 680060
- 18h30 SPORTS 30 MAG  
(D) 381252
- 19h00 LE BASEBALL DES BLUE JAYS  
Les Blue Jays de Toronto rencontrent les Indiens de Cleveland. (D) 246825
- 22h00 EN TOUTE LIBERTÉ  
(R) 955979
- 22h30 SPORTS 30 MAG  
(R) 135375
- 23h30 CHAMPIONNAT NATIONAL DE KARATE  
(R) 198757
- Minuit TENNIS  
En provenance de Flushing Meadow, la finale masculine de l'Omniium des Etats-Unis. (R) 772790
- 02h00 SPORTS 30 MAG (PD)  
(D) 395790
- 02h30 LE BASEBALL DES BLUE JAYS  
Les Blue Jays de Toronto rencontrent les Indiens de Cleveland. (R) 640784

MERCREDI 16

- 5h30 SÉRIE CASCAR  
(R) 528806
- 6h00 RENDEZ-VOUS NAUTILUS PLUS  
(R) 521993
- 6h30 SPORTS 30 MAG  
(R) 581516
- 8h30 RENDEZ-VOUS NAUTILUS PLUS  
(R) 478177
- 9h00 TENNIS  
En provenance de Flushing Meadow, la finale du double féminin de l'Omniium des Etats-Unis. (R) 279018
- 10h30 EN TOUTE LIBERTÉ  
(R) 385413
- 11h00 CHASSE & PÊCHE MAX  
(R) 471149
- 11h30 MOTO X  
(R) 175068
- 12h00 RENDEZ-VOUS NAUTILUS PLUS  
(R) 472993
- 12h30 SPORTS 30 MAG  
(R) 375177
- 13h30 LE BASEBALL DES BLUE JAYS  
Les Blue Jays de Toronto rencontrent les Indiens de Cleveland. (R) 111177
- 16h30 SPECIAL BOXE  
Combat de boxe entre Eric Morales et Junior Jones. (R) 897448
- 18h00 SÉRIE CASCAR (PD)  
588993
- 18h30 SPORTS 30 MAG  
(D) 579245
- 19h00 LE BASEBALL DES BLUE JAYS  
Les Blue Jays de Toronto rencontrent les Tigers de Detroit. (D) 296622
- 22h00 LE MONDE DU SPORT GILLETTE  
(R) 473622
- 22h30 SPORTS 30 MAG  
(D) 677806
- 23h30 MOTO X  
(R) 623790
- Minuit LUTTE WWF (PD)  
(R) 112611
- 01h00 COUPE DU MONDE DE VELO DE MONTAGNE  
(R) 658098
- 01h30 100 POUR CENT REBEL-LE  
(R) 303036
- 02h00 SPORTS 30 MAG (PD)  
(R) 354364
- 02h30 LE BASEBALL DES BLUE JAYS  
Les Blue Jays de Toronto rencontrent les Tigers de Detroit. (R) 385340

JEUDI 17

- 5h30 RDS MOTORISÉ  
(R) 957611
- 6h00 RENDEZ-VOUS NAUTILUS PLUS (R) 967098
- 6h30 SPORTS 30 MAG  
(R) 950949
- 8h30 RENDEZ-VOUS NAUTILUS PLUS (R) 807982
- 9h00 LES INTERNATIONAUX DE TENNIS JUNIOR DU CANADA (R) 148562
- 11h30 CHAMPIONNAT NATIONAL DE KARATE  
(R) 448253
- 12h00 RENDEZ-VOUS NAUTILUS PLUS (R) 818098
- 12h30 SPORTS 30 MAG  
(R) 711272
- 13h30 LA LUTTE WWC (PD)  
712901
- 14h30 LE BASEBALL DES BLUE JAYS  
Les Blue Jays de Toronto rencontrent les Tigers de Detroit. (R) 881949
- 17h30 LE TOUR VTT  
(R) 668456
- 18h30 SPORTS 30 MAG  
(D) 942920
- 19h30 CHAMPIONNAT DE FORMULE ATLANTIQUE (PD)  
937562
- 20h00 SERIE SUPERBIKE ASM  
(PD) 299914
- 20h30 NASCAR COUPE WINSTON (PD)  
168843
- 21h30 SPORTS 30 MAG  
(D) 290681
- 22h30 RDS MOTORISÉ (PD)  
842433
- Minuit GOLF  
En provenance de Glen Abbey en Ontario, 1re ronde de l'Omniium canadien Bell. (R) 450128
- 02h00 SPORTS 30 MAG  
(D) 280418
- 02h30 LES INTERNATIONAUX DE TENNIS JUNIOR DU CANADA (R) 114708

VENREDI 18

- 5h00 LES SUPERSTARS WWF  
(R) 893383
- 6h00 RENDEZ-VOUS NAUTILUS PLUS (R) 492031
- 6h30 SPORTS 30 MAG  
(R) 170944
- 8h30 RENDEZ-VOUS NAUTILUS PLUS (R) 356505
- 9h00 LE MONDE DU SPORT GILLETTE  
(R) 347857
- 9h30 SÉRIE CASCAR (PD)  
835578
- 10h00 NASCAR COUPE WINSTON MOUNTAIN DEW SOUTHERN 500. (R) 235334
- 12h00 RENDEZ-VOUS NAUTILUS PLUS  
(R) 350321
- 12h30 SPORTS 30 MAG  
(R) 235514
- 13h00 GOLF LPGA  
En provenance de Dublin en Ohio, 1re ronde de la Coupe Solheim. (D) 500499
- 15h00 GOLF SPGA  
En provenance de Mason en Ohio, 1re ronde de la Classique Kroger. (D) 826234
- 17h00 JUMPING DE BERCY  
(PD)  
651857
- 18h30 SPORTS 30 MAG  
(D) 457673
- 19h00 LE BASEBALL DE EXPOS  
Les Expos de Montréal rencontrent les Phillies. (D) 167760
- 22h00 MAGAZINE OLYMPIQUE (PD)  
(D) 351050
- 22h30 SPORTS 30 MAG  
(D) 555234
- 23h30 LA LUTTE WWC (PD)  
817586
- 00h30 LE TOUR VTT  
(R) 994426
- 01h30 RDS MOTORISÉ  
(R) 354364
- 02h00 SPORTS 30 MAG (PD)  
(D) 715451
- 02h30 LE BASEBALL DE EXPOS  
Les Expos de Montréal rencontrent les Phillies. (R) 369906



Câble 28

SAMEDI 12

- 5h00 CANADIAN SPORTFISHING (R) 268589
- 6h00 TSN SPORTSDESK  
(R) 412102
- 9h00 CANADIAN SPORTFISHING  
(R) 208831
- 9h30 MOTORING '98  
(R) 934744
- 10h00 SPEED ZONE (PD)  
457270
- 10h30 WORLD OF GOLF (PD)  
204015
- 11h00 TSN SPORTSDESK EXTRA (D)  
753367
- 13h00 SATURDAY AFTERNOON BASEBALL  
Les Angels d'Anaheim rencontrent les Orioles de Baltimore. (D) 241541
- 16h00 TENNIS  
En provenance de Flushing Meadow à New York, la finale féminine de l'Omniium des Etats-Unis. (D) 155724
- 19h00 TSN SPORTSDESK  
(D) 674725
- 19h30 AUTO RACING NASCAR SELECT BATTERIES 400. (D) 126893
- 23h00 TSN SPORTSDESK  
(D) 189367
- Minuit WWF RAW (R) 836481
- 01h00 SUPERBOUNTS  
(R) 736042
- 02h00 TSN SPORTSDESK  
(D) 136868
- 03h00 SPEED ZONE  
(R) 654329
- 03h30 BOXING  
(R) 291394

DIMANCHE 13

- 5h30 TSN SPORTSDESK  
(R) 137597
- 6h30 AUTO RACING (PD)  
En provenance de l'Italie, qualifications en vue du Grand Prix de Formule 1. 130684
- 7h30 AUTO RACING  
Le Grand Prix de Formule 1 de l'Italie. (D) 643459
- 10h00 WORLD OF SOCCER  
(D) 533481
- 11h00 NFL COUNTDOWN  
(D) 108110
- 13h00 TENNIS  
En provenance de Flushing Meadow à New York, la finale du double féminin de l'Omniium des Etats-Unis. (D) 896077
- 14h30 SPEED ZONE  
(R) 842961
- 15h00 AUTO RACING SERIE CART. (D)  
393706
- 17h00 TENNIS  
Emission en cour. En provenance de Flushing Meadow à New York, la finale masculine de l'Omniium des Etats-Unis. (D) 645665
- 19h00 TSN SPORTSDESK  
(D) 116058
- 19h30 NFL PRIMETIME  
(D) 2147597
- 20h15 NFL  
Les Colts d'Indianapolis rencontrent les Patriots de la Nouvelle-Angleterre. (D) 86717665
- 23h30 TSN SPORTSDESK  
(D) 384058
- 00h30 CHEERLEADING (PD)  
256153
- 01h30 CANADIAN SPORTFISHING  
(R) 741646
- 02h00 TSN SPORTSDESK  
(D) 654511
- 03h00 THIS WEEK IN BASEBALL (PD)  
190202

- 03h30 WORLD OF SOCCER  
(R) 603288
- 04h30 KIANA'S FLEX APPEAL  
Diffusion de deux épisodes. (R) 426066

LUNDI 14

- 5h30 TSN CARIBBEAN WORKOUT  
(R) 724801
- 6h00 TSN SPORTSDESK  
(R) 5584511
- 12h00 OFF THE RECORD  
(R) 499443
- 12h30 GALLAGHER  
(R) 139559
- 13h00 TSN CARIBBEAN WORKOUT  
(R) 499578
- 13h30 CANADIAN SPORTFISHING  
(R) 121530
- 14h00 THIS WEEK IN BASEBALL  
(R) 777608
- 14h30 EQUESTRIAN  
(R) 732584
- 16h00 FIREFIGHTER COMBAT CHALLENGE  
(R) 138759
- 17h00 CHEERLEADING  
(R) 770795
- 18h00 OFF THE RECORD (PD)  
412269
- 18h30 TSN SPORTSDESK  
(D) 436849
- 19h00 BLUE JAYS BASEBALL  
Les Blue Jays de Toronto rencontrent les Indiens de Cleveland. (D) 178220
- 22h30 GALLAGHER  
(D) 409920
- 23h00 TSN SPORTSDESK  
(D) 476627
- Minuit WWF RAW (PD)  
816221
- 02h00 TSN SPORTSDESK  
(D) 103134
- 03h00 OFF THE RECORD  
(R) 532757
- 03h30 GALLAGHER  
(R) 623660
- 04h00 EQUESTRIAN  
(R) 131318

MARDI 15

- 5h30 TSN CARIBBEAN WORKOUT  
(R) 754641
- 6h00 TSN SPORTSDESK  
(R) 5551283
- 12h00 OFF THE RECORD  
(R) 615028
- 12h30 GALLAGHER  
(R) 341931
- 13h00 TSN CARIBBEAN WORKOUT  
(R) 515689
- 13h30 AUTO RACING SERIE CART. (R)  
524738
- 15h30 MOTORING '98  
(R) 725844
- 16h00 WWF RAW  
(R) 160301
- 18h00 OFF THE RECORD (PD)  
721028
- 18h30 TSN SPORTSDESK  
(D) 705080
- 19h00 BLUE JAYS BASEBALL  
Les Blue Jays de Toronto rencontrent les Indiens de Cleveland. (D) 561863
- 22h30 GALLAGHER  
(D) 625405
- 23h00 TSN SPORTSDESK  
(D) 592738
- Minuit BOXING (PD)  
Combat de boxe entre Roberto Duran et William Joppy. 252226
- 02h00 TSN SPORTSDESK  
(D) 549239
- 03h00 OFF THE RECORD  
(R) 673090
- 03h30 GALLAGHER  
(R) 958603
- 04h00 WWF RAW  
(R) 862852

MERCREDI 16

- 6h00 TSN SPORTSDESK  
(R) 5455055
- 12h00 OFF THE RECORD  
(R) 140061
- 12h30 GALLAGHER  
(R) 883264
- 13h00 TSN CARIBBEAN WORKOUT  
(R) 701072

**13h30** BODYBUILDING 882535  
**14h00** WORLD SPORT ESPRIT (R) 445413  
**14h30** SOCCER (PD) 354603  
**16h30** WCW WRESTLING "NITRO" (R) 565516  
**18h00** OFF THE RECORD (PD) 250601  
**18h30** TSN SPORTSDESK 174413  
**19h00** BLUE JAYS BASEBALL  
 Les Blue Jays de Toronto rencontrent les Tigers de Detroit. (D) 651018  
**22h30** GALLAGHER (R) 581910  
**23h00** TSN SPORTSDESK 947581  
 Minuit WCW WRESTLING "NITRO" (R) 787369  
**02h00** TSN SPORTSDESK 442122  
**03h00** OFF THE RECORD 429833  
**03h30** GALLAGHER (R) 327036  
**04h00** WORLD'S STRONGEST MAN (R) 858562

**JEUDI 17**

**5h00** KIANA'S FLEX APPEAL (R) 790833  
**5h30** TSN CARIBBEAN WORKOUT (R) 658017  
**6h00** TSN SPORTSDESK (R) 542272  
**12h00** OFF THE RECORD (R) 502104  
**12h30** GALLAGHER (R) 245307  
**13h00** TSN CARIBBEAN WORKOUT (R) 486727  
**13h30** AUTO RACING  
 Le Grand Prix de Formule 1 d'Italie. (R) 411814  
**15h30** WORLD'S STRONGEST MAN (R) 669497  
**16h30** BODYBUILDING (R) 679901  
**17h30** 1998 AMERICAN MUSCLE (PD) 611291  
**18h00** OFF THE RECORD (PD) 618104  
**18h30** TSN SPORTSDESK (D) 609456  
**19h00** BLUE JAYS BASEBALL  
 Les Blue Jays de Toronto rencontrent les Tigers de Detroit. (D) 423253  
**22h30** GALLAGHER (R) 589253  
**23h00** TSN SPORTSDESK (D) 496104  
 Minuit CHEERLEADING 230708  
**01h00** MOTORING '98 (R) 958492  
**01h30** WORLD OF GOLF (R) 670302  
**02h00** TSN SPORTSDESK (D) 516505  
**03h00** OFF THE RECORD (R) 945128  
**03h30** GALLAGHER (R) 836031  
**04h00** WCW WRESTLING "NITRO" (R) 853708

**VENDREDI 18**

**6h00** TSN SPORTSDESK (R) 5499499  
**12h00** OFF THE RECORD (R) 414429  
**12h30** GALLAGHER (R) 754302  
**13h00** GOLF LPGA  
 En provenance de Dublin en Ohio. 1re ronde de la Solheim Cup. (D) 201895  
**15h00** GOLF SPGA  
 En provenance de Mason en Ohio. 1re ronde de la Kroger Classic. (D) 691895  
**17h00** WORLD OF GOLF (R) 403033  
**17h30** CHEERLEADING (PD) 137586  
**18h00** OFF THE RECORD (PD) 134499  
**18h30** TSN SPORTSDESK (D) 158079  
**19h00** BLUE JAYS BASEBALL  
 Les Blue Jays de Toronto rencontrent les Devil Rays de Tampa Bay. (D) 456741  
**22h00** FRIDAY NIGHT FOOTBALL  
 Les Roughriders de Saskatchewan rencontrent les Stampede de Calgary. (D) 100050  
**01h00** BODYBUILDING (R) 474987  
**01h30** THIS WEEK IN BASEBALL (PD) 112635  
**02h00** TSN SPORTSDESK (D) 125398  
**03h00** OFF THE RECORD (R) 487451  
**03h30** GOLF LPGA  
 En provenance de Dublin en Ohio. 1re ronde de la Sotheim Cup. (R) 104616



Câble 34

**SAMEDI 12**

**6h00** HANGIN' WITH MR. COOPER  
**6h30** BOY MEETS WORLD  
**7h00** HONEY I SHRUNK THE KIDS  
**8h00** MR. POTATO HEAD  
**8h30** POWER RANGERS IN SPACE  
**9h00** GODZILLA  
**9h30** YOUNG HERCULES  
**10h00** MYSTIC KNIGHTS OF TIR NA NOG  
**10h30** THE SECRET FILES OF SPY DOGS  
**11h00** MAD JACK  
**11h30** OGGY AND THE COCKROACHES  
**12h00** STUDENT BODIES  
**12h30** IN THE ZONE  
**13h00** MAJOR LEAGUE BASEBALL  
 Équipes à confirmer.  
 (D) FISHING THE WEST À COMMUNIQUER  
**16h30** AMERICA'S DUMBEST CRIMINALS  
**18h00** HONEY I SHRUNK THE KIDS  
**19h00** THE X-FILES  
**20h00** COPS  
**21h00** AMERICA'S MOST WANTED  
**22h00** NYPD BLUE  
**23h00** MAD TV  
 Minuit HOWARD STERN  
**01h00** SHOP AT HOME

**DIMANCHE 13**

**6h00** UNIVERSITÉ LAVAL  
**6h30** VERMONT THIS WEEK  
**7h00** AMERICAN FISHERMAN  
**8h00** WCW WRESTLING  
**9h00** FOX NEWS SUNDAY  
**10h00** POLICE ACADEMY  
**11h00** INSIDE EDITION WEEKEND  
**11h30** GOLF 2000  
**12h00** NFL PRE-GAME SHOW  
**13h00** NFL FOOTBALL  
 Équipes à confirmer.  
 (D) NFL FOOTBALL  
 Les Giants de New York rencontrent les Raiders d'Oakland. (D)  
**19h00** THE WORLD'S FUNNIEST  
**19h30** HOLDING THE BABY  
**20h00** THE SIMPSONS  
**20h30** THAT 70'S SHOW  
**21h00** THE X-FILES  
**23h00** NYPD BLUE  
 Minuit SHOP AT HOME

**LUNDI 14**

**7h00** BOBBY'S WORLD  
**7h30** LIFE WITH LOUIE  
**8h00** BEAST WARS  
**8h30** DISNEY'S HERCULES  
**9h00** THE MAURY POVICH SHOW  
**10h00** THE HOWIE MANDEL SHOW  
**11h00** JENNY JONES  
**12h00** COPS  
**12h30** JUDGE MILES LANE  
**13h00** FRESH PRINCE OF BEL-AIR  
**13h30** Pictionary  
**14h00** LITTLE HOUSE ON THE PRAIRIE  
**15h00** SPACE GOOFS  
**15h30** TOONSYLVANIA  
**16h00** GOOSEBUMPS  
**17h00** BOY MEETS WORLD  
**17h30** FULL HOUSE  
**18h00** HOME IMPROVEMENT  
**18h30** CHEERS  
**19h00** HOME IMPROVEMENT  
**19h30** NEWSRADIO  
**20h00** MELROSE PLACE  
**21h00** ALLY McBEAL  
**22h00** REAL TV  
**22h30** COPS

**23h00** NEWSRADIO  
**23h30** HARD COPY  
 Minuit SHOP AT HOME

**MARDI 15**

**7h00** BOBBY'S WORLD  
**7h30** LIFE WITH LOUIE  
**8h00** BEAST WARS  
**8h30** DISNEY'S HERCULES  
**9h00** THE MAURY POVICH SHOW  
**10h00** THE HOWIE MANDEL SHOW  
**11h00** JENNY JONES  
**12h00** COPS  
**12h30** JUDGE MILES LANE  
**13h00** FRESH PRINCE OF BEL-AIR  
**13h30** Pictionary  
**14h00** LITTLE HOUSE ON THE PRAIRIE  
**15h00** SPIDERMAN  
**15h30** POWER RANGERS PLAYBACK  
**16h00** MYSTIC KNIGHTS  
**16h30** YOUNG HERCULES  
**17h00** BOY MEETS WORLD  
**17h30** FULL HOUSE  
**18h00** HOME IMPROVEMENT  
**18h30** CHEERS  
**19h00** HOME IMPROVEMENT  
**19h30** NEWSRADIO  
**20h00** KING OF THE HILL  
**20h30** COSTELLO  
**21h00** GUINNESS WORLD RECORDS  
**22h00** REAL TV  
**22h30** COPS  
**23h00** NEWSRADIO  
**23h30** HARD COPY  
 Minuit SHOP AT HOME

**MERCREDI 16**

**7h00** BOBBY'S WORLD  
**7h30** LIFE WITH LOUIE  
**8h00** BEAST WARS  
**8h30** DISNEY'S HERCULES  
**9h00** THE MAURY POVICH SHOW  
**10h00** THE HOWIE MANDEL SHOW  
**11h00** JENNY JONES  
**12h00** COPS  
**12h30** JUDGE MILES LANE  
**13h00** FRESH PRINCE OF BEL-AIR  
**13h30** Pictionary  
**14h00** LITTLE HOUSE ON THE PRAIRIE  
**15h00** SPIDERMAN  
**15h30** POWER RANGERS PLAYBACK  
**16h00** MYSTIC KNIGHTS  
**16h30** YOUNG HERCULES  
**17h00** BOY MEETS WORLD  
**17h30** FULL HOUSE  
**18h00** HOME IMPROVEMENT  
**18h30** CHEERS  
**19h00** HOME IMPROVEMENT  
**19h30** NEWSRADIO  
**20h00** BEVERLY HILLS, 90210  
**21h00** PARTY OF FIVE  
**22h00** REAL TV  
**22h30** COPS  
**23h00** NEWSRADIO  
**23h30** HARD COPY  
 Minuit SHOP AT HOME

**JEUDI 17**

**7h00** BOBBY'S WORLD  
**7h30** LIFE WITH LOUIE  
**8h00** BEAST WARS  
**8h30** DISNEY'S HERCULES  
**9h00** THE MAURY POVICH SHOW  
**10h00** THE HOWIE MANDEL SHOW  
**11h00** JENNY JONES  
**12h00** COPS  
**12h30** JUDGE MILES LANE  
**13h00** FRESH PRINCE OF BEL-AIR  
**13h30** Pictionary  
**14h00** LITTLE HOUSE ON THE PRAIRIE  
**15h00** SPIDERMAN  
**15h30** POWER RANGERS PLAYBACK  
**16h00** MYSTIC KNIGHTS  
**16h30** YOUNG HERCULES  
**17h00** BOY MEETS WORLD  
**17h30** FULL HOUSE  
**18h00** HOME IMPROVEMENT  
**18h30** CHEERS

**19h00** HOME IMPROVEMENT  
**20h00** NEWSRADIO  
**20h30** WORLD'S WILDEST POLICE VIDEOS  
**21h00** FOX FILES  
**22h00** REAL TV  
**22h30** COPS  
**23h00** NEWSRADIO  
**23h30** HARD COPY  
 Minuit SHOP AT HOME

**VENDREDI 18**

**7h00** BOBBY'S WORLD  
**7h30** LIFE WITH LOUIE  
**8h00** BEAST WARS  
**8h30** DISNEY'S HERCULES  
**9h00** THE MAURY POVICH SHOW  
**10h00** THE HOWIE MANDEL SHOW  
**11h00** JENNY JONES  
**12h00** COPS  
**12h30** JUDGE MILES LANE  
**13h00** FRESH PRINCE OF BEL-AIR  
**13h30** Pictionary  
**14h00** LITTLE HOUSE ON THE PRAIRIE  
**15h00** SPIDERMAN  
**15h30** POWER RANGERS PLAYBACK  
**16h00** MYSTIC KNIGHTS  
**16h30** YOUNG HERCULES  
**17h00** BOY MEETS WORLD  
**17h30** FULL HOUSE  
**18h00** HOME IMPROVEMENT  
**18h30** CHEERS  
**19h00** HOME IMPROVEMENT  
**19h30** NEWSRADIO  
**20h00** LIVING IN CAPTIVITY  
**20h30** GETTING PERSONAL  
**21h00** MILLENNIUM  
**22h00** REAL TV  
**22h30** COPS  
**23h00** NEWSRADIO  
**23h30** HARD COPY  
 Minuit SHOP AT HOME



Câble 19

**SAMEDI 12**

**5h00** LE JOURNAL DE L'ATLANTIQUE 547563  
**5h30** MONTRÉAL EN SPECTACLE (R) 2635473  
**6h00** MATIN EXPRESS 2638560  
**6h30** GRIFFE (R) 1763305  
**7h00** MATIN EXPRESS 8046305  
**9h00** LA SEMAINE VERTE  
 Rediffusion à 4h00 et dimanche, 6h00. (R) 2614980  
**10h00** TRAJECTOIRES  
 La trajectoire du tapis croché: son passage de la tradition à l'art contemporain. Inv.: Gabrielle Robichaud, Tisserande. Rediffusion à 22h00 et 3h00. 1754657  
**10h30** MONTRÉAL EN SPECTACLE (R) 3851589  
**11h00** GRIFFE (R) 1680706  
**11h30** ENTRÉE DES ARTISTES  
 Inv.: Dominique Michel. Rediffusion à 21h30 et 1h30. (R) 3137915  
**12h00** LE MIDI (R) 3835541  
**12h30** BULLETIN DES JEUNES  
 Rediffusion à 17h30 et 3h30. 2000201  
**13h00** BRANCHÉ  
 Rediffusion dimanche 8h00 et 14h00 et 3h00. (R) 8016164  
**13h30** VIVRE ICI  
 Rediffusion à 18h30. 3450742  
**14h00** ENJEUX  
 LE RETOUR DE LA FESSEE. Puniton, fessée... Voilà des mots qui ne sont plus à la mode, bien au contraire, s'est violer un tabou que d'en parler. Pourtant

dans tous les pays occidentaux, parents et professeurs se plaignent de l'indiscipline et de la violence des enfants. PROF. A MIAMI, Caroline est une jeune enseignante de Miami. Elle est Québécoise et vit en Floride depuis 13 ans. Elle enseigne aux jeunes Noirs dans une école primaire d'un quartier dévalorisé. Rediffusion à 2h00 et dimanche 15h00. (R) 1755386  
**15h00** IMPACT  
 Rediffusion lundi, 5h00. 8785218  
**15h30** MONTRÉAL EN SPECTACLE (R) 3093638  
**16h00** GRIFFE (R) 3005473  
**16h30** LE JOURNAL FR2 3001657  
**17h00** AUJOURD'HUI (R) 8780763  
**17h30** BULLETIN DES JEUNES (R) 3092926  
**18h00** SIMPLEMENT LA VIE 3082522  
**18h30** VIVRE ICI (R) 3006102  
**19h00** LE MONDE CE SOIR 8777299  
**19h30** UN CANADIEN À TOKYO L'ÉDUCATION. La réforme de l'éducation au Japon, une visite dans une école le modèle et la situation des universités. Rediffusion à 22h30. 3002386  
**20h00** L'ARGENT DU CRÉDIT LYONNAIS  
 Une enquête sur le gouffre de la Banque du Crédit Lyonnais en France, l'un des plus grands scandales financiers du siècle, dont on fait partie des hommes politiques et des grands financiers européens. On nous présente ici de nouvelles révélations sur le dossier. (R) 7181928  
**21h00** LE JOURNAL RDI (R) 5085562  
**21h30** ENTRÉE DES ARTISTES (R) 2905657  
**22h00** GRIFFE (R) 3836270  
**22h30** VOCATION JOURNALISTE LEOPOLD LIZOTTE.  
 Pendant 35 ans, Léopold Lizotte a tenu la chronique judiciaire à La Presse. Pouvant se servir de son plume comme redresseur de tort, il a été surnommé "le maître du Poitou". Rediffusion dimanche, 11h30. 3852218  
**23h00** LE TÉLÉ JOURNAL (R) 6535657  
**23h30** MONTRÉAL EN SPECTACLE (R) 1743541  
 Minuit LE TÉLÉ JOURNAL (R) 2601416  
**00h30** EURONEWS 9987961  
**01h00** LE TÉLÉ JOURNAL (R) 9102503  
**01h30** ENTRÉE DES ARTISTES (R) 4339752  
**02h00** ENJEUX (R) 5901023  
**03h00** TRAJECTOIRES (R) 9026139  
**03h30** BULLETIN DES JEUNES (R) 7131446  
**04h00** LA SEMAINE VERTE (R) 4625503

**DIMANCHE 13**

**5h00** BRANCHÉ (R) 5442435  
**5h30** AVENTURE NATURE 2602145  
**6h00** LA SEMAINE VERTE (R) 9998077  
**7h00** MATIN EXPRESS 6813226  
**9h30** LA FACTURE 8007467  
**10h00** POINT DE PRESSE  
 Rediffusion à 18h00. 1721329  
**10h30** L'ACCENT FRANCOPHONE  
 Rediffusion à 1h30. 3811961  
**11h00** GRIFFE 5985918  
**11h30** VOCATION JOURNALISTE (R) 4335477  
**12h00** LE MIDI (R) 3739313

**12h30** BULLETIN DES JEUNES  
 Rediffusion à 17h30 et 3h30. 6305413  
**13h00** PERSONNAGES  
 YVON ROBERT - LE LION DU CANADA. Véritable force de la nature, premier Canadien français à remporter le championnat mondial de lutte professionnelle. Yvon Robert, surnommé "Le Lion du Canada", a été dans les années cinquante, un héros national au même titre que Maurice Richard. Immortalisé au Panthéon des sports du Québec, il est aujourd'hui inconnu d'une grande part des moins de quarante ans. Rediffusion à 23h00 et 2h00. (R) 1355918  
**14h00** BRANCHÉ (R) 8660955  
**14h30** HORIZONS FRANCOPHONES 3985665  
**15h00** ENJEUX (R) 7193023  
**16h00** GRIFFE (R) 3072145  
**16h30** LE JOURNAL FR2 3078329  
**17h00** AUJOURD'HUI (R) 8757435  
**17h30** BULLETIN DES JEUNES (R) 3989481  
**18h00** POINT DE PRESSE (R) 3986394  
**18h30** COURANTS DU PACIFIQUE  
 Rediffusion à 00h30. 3073874  
**19h00** LE MONDE CE SOIR 8644771  
**19h30** LA FACTURE (R) 3079058  
**20h00** NOTRE SIÈCLE: 1939 - 1945  
 La Deuxième Guerre mondiale racontée à travers la vie quotidienne des gens. Cette guerre a fait 50 millions de morts, dont la moitié était des civils. Des peuples entiers ont participé à l'industrie de guerre et à la production économique des usines. (R) 7078400  
**21h00** LE JOURNAL RDI (R) 4339874  
**21h30** SCULLY RDI (R) 1254969  
**22h00** MÉDIAS 3730042  
**22h30** SECOND REGARD (R) 3812690  
**23h00** PERSONNAGES (R) 8920313  
 Minuit LE TÉLÉ JOURNAL (R) 2505288  
**00h30** COURANTS DU PACIFIQUE (R) 9881733  
**01h00** LE TÉLÉ JOURNAL (R) 9006375  
**01h30** L'ACCENT FRANCOPHONE (R) 4306424  
**02h00** ENJEUX (R) 5978795  
**03h00** BRANCHÉ (R) 9086511  
**03h30** BULLETIN DES JEUNES (R) 1436658  
**04h00** GRIFFE (R) 4229601  
**04h30** HORIZONS FRANCOPHONES (R) 9087240

**LUNDI 14**

**5h00** IMPACT (R) 5346207  
**5h30** LE MONDE CE MATIN 2506917  
**6h00** MATIN EXPRESS 9489795  
**9h00** LE MONDE CE MATIN 3726530  
**9h30** MÉDIAS (R) 9254789  
**10h00** L'ACCENT FRANCOPHONE DIRECT 9000191  
**11h30** LE QUÉBEC EN DIRECT 3884789  
**12h00** LE MIDI (R) 3706085  
**12h30** LE QUÉBEC EN DIRECT 5993904  
**14h00** L'ONTARIO EN DIRECT 1678530  
**15h00** L'OUEST EN DIRECT 9284725

**16h00 NOUVELLES - BOURSE - MÉTÉO - GRIFFE**  
3976917

**16h30 LE JOURNAL FR2**  
3965801

**17h00 AUJOURD'HUI**  
8630714

**18h00 EURONEWS**  
3953066

**18h30 CAPITAL ACTIONS**  
Rediffusion à 1h00.  
3977646

**19h00 LE MONDE CE SOIR**  
7036424

**20h00 KOSOVO: LA DERNIÈRE BATAILLE SERBE**  
Depuis déjà très longtemps, les Serbes et les Albanais du Kosovo sont divisés. Les Serbes prétendent que le Kosovo est le berceau du peulior serbe et les Albanais, majoritaires, demandent l'indépendance de cette province yougoslave. La haine entre ces deux peuples très différents divise les familles et les pays. Un reportage sur la guerre au Kosovo, les enlèvements et le fondement de ce conflit.  
7045172

**21h00 LE JOURNAL RDI**  
8634086

**21h30 MAISONNEUVE À L'ÉCOUTE**  
Rediffusion à 1h30.  
5999288

**22h30 LE CANADA AUJOURD'HUI** 4624153

**Minuit LE TÉLÉJOURNAL ET LE POINT**  
Rediffusion à 4h00. 5397931

**01h00 CAPITAL ACTIONS**  
(R) 9073047

**01h30 MAISONNEUVE À L'ÉCOUTE (R) 8392641**

**02h30 LE JOURNAL DU PACIFIQUE** 9436478

**03h00 LE JOURNAL DE QUÉBEC** 9033283

**03h30 LE JOURNAL DE L'ONTARIO** 9236270

**04h00 LE TÉLÉJOURNAL ET LE POINT**  
(R) 4596047

**MARDI 15**

**5h00 LE JOURNAL DE L'ATLANTIQUE**  
5313979

**5h30 LE MONDE CE MATIN**  
2573689

**6h00 MATIN EXPRESS**  
9456467

**9h00 LE MONDE CE MATIN**  
3786221

**9h30 LE POINT**  
7054301

**10h00 L'ATLANTIQUE EN DIRECT**  
9077863

**11h30 LE QUÉBEC EN DIRECT**  
1684301

**12h00 LE MIDI**  
3773757

**12h30 LE QUÉBEC EN DIRECT**  
5960774

**14h00 L'ONTARIO EN DIRECT**  
1686202

**15h00 L'OUEST EN DIRECT**  
3589937

**16h00 NOUVELLES - BOURSE - MÉTÉO - GRIFFE**  
3943689

**16h30 LE JOURNAL FR2**  
3923273

**17h00 AUJOURD'HUI**  
8607486

**18h00 EURONEWS**  
3920738

**18h30 CAPITAL ACTIONS**  
Rediffusion à 1h00.  
3944318

**19h00 LE MONDE CE SOIR**  
7003196

**20h00 GERIATRIC PARK**  
Une visite de la ville de Sun City, en Arizona, où la seule condition pour y vivre est d'être âgé de 55 ans. Considérée comme un véritable havre de paix et de tranquillité, on y accourt de partout aux États-Unis pour y acheter sa maison de retraite. LA VIE À CRÉDIT. L'accès trop facile au crédit amène d'énormes problèmes de surendettement. En France, des familles entières se retrouvent dans la rue pour avoir eu accès aux cartes de crédit beaucoup trop facilement.  
7012844

**21h00 LE JOURNAL RDI**  
2939298

**21h30 MAISONNEUVE À L'ÉCOUTE**  
Rediffusion à 1h30.  
5959660

**22h30 LE CANADA AUJOURD'HUI**  
4691825

**Minuit LE TÉLÉJOURNAL ET LE POINT**  
Rediffusion à 4h00. 5364603

**01h00 CAPITAL ACTIONS**  
(R) 9040719

**01h30 MAISONNEUVE À L'ÉCOUTE**  
(R) 8296413

**02h30 LE JOURNAL DU PACIFIQUE**  
7236090

**03h00 LE JOURNAL DE QUÉBEC**  
9957055

**03h30 LE JOURNAL DE L'ONTARIO**  
8585582

**04h00 LE TÉLÉJOURNAL ET LE POINT**  
(R) 4563719

**MERCREDI 16**

**5h00 LE JOURNAL DE L'ATLANTIQUE**  
5373351

**5h30 LE MONDE CE MATIN**  
2573689

**6h00 MATIN EXPRESS**  
9350239

**9h00 LE MONDE CE MATIN**  
3753993

**9h30 LE POINT**  
1359513

**10h00 L'ATLANTIQUE EN DIRECT**  
9044535

**11h30 LE QUÉBEC EN DIRECT**  
5989513

**12h00 LE MIDI**  
3740429

**12h30 LE QUÉBEC EN DIRECT**  
5937448

**14h00 L'ONTARIO EN DIRECT**  
1653974

**15h00 L'OUEST EN DIRECT**  
7884149

**16h00 NOUVELLES - BOURSE - MÉTÉO - GRIFFE**  
3903061

**16h30 LE JOURNAL FR2**  
3909245

**17h00 AUJOURD'HUI**  
8674158

**18h00 EURONEWS**  
3817210

**18h30 CAPITAL ACTIONS**  
Rediffusion à 1h00.  
3904790

**19h00 LE MONDE CE SOIR**  
7907968

**20h00 BARRY GRAY, PROFESSION: ESCROC**  
L'un des escrocs les plus célèbres du monde, le Britannique Barry Gray se raconte. Dans sa vie, il a escroqué les plus grands financiers du monde, des banques suisses, des journaux prestigieux. Il a même réussi à arnaquer Rupert Murdoch, le magnat de la presse anglaise. Des journalistes et des victimes nous parlent de la vie de cet homme très seul qui opère de Rome à Genève en passant par New York et qui n'a passé que deux ans de sa vie en prison. 7099516

**21h00 LE JOURNAL RDI**  
5783910

**21h30 MAISONNEUVE À L'ÉCOUTE**  
Rediffusion à 1h30.  
5926332

**22h30 LE CANADA AUJOURD'HUI**  
4595697

**Minuit LE TÉLÉJOURNAL ET LE POINT**  
Rediffusion à 4h00. 5268475

**01h00 CAPITAL ACTIONS**  
(R) 9937291

**01h30 MAISONNEUVE À L'ÉCOUTE**  
(R) 8263185

**02h30 LE JOURNAL DU PACIFIQUE**  
6585302

**03h00 LE JOURNAL DE QUÉBEC**  
9924727

**03h30 LE JOURNAL DE L'ONTARIO**  
2880794

**04h00 LE TÉLÉJOURNAL ET LE POINT**  
(R) 4450291

**JEUDI 17**

**5h00 LE JOURNAL DE L'ATLANTIQUE**  
5277123

**5h30 LE MONDE CE MATIN**  
2437833

**6h00 MATIN EXPRESS**  
9310611

**9h00 LE MONDE CE MATIN**  
3657765

**9h30 LE POINT**  
4285775

**10h00 L'ATLANTIQUE EN DIRECT**  
9948307

**11h30 LE QUÉBEC EN DIRECT**  
423825

**12h00 LE MIDI**  
3637901

**12h30 LE QUÉBEC EN DIRECT**  
5824920

**14h00 L'ONTARIO EN DIRECT**  
1557746

**15h00 L'OUEST EN DIRECT**  
3371331

**16h00 NOUVELLES - BOURSE - MÉTÉO - GRIFFE**  
3807833

**16h30 LE JOURNAL FR2**  
3803017

**17h00 AUJOURD'HUI**  
8561630

**18h00 EURONEWS**  
3884982

**18h30 CAPITAL ACTIONS**  
Rediffusion à 1h00.  
3808562

**19h00 LE MONDE CE SOIR**  
7967340

**20h00 MARCHANDS DE DMISÈRE**  
Une enquête sur l'aide humanitaire pendant la tragédie du Rwanda. Comment les organisations non-gouvernementales d'aide humanitaire profitent des catastrophes pour brasser des affaires de plusieurs dizaines de millions de dollars. Incompétence, manipulation de l'information, sollicitation sous de faux motifs et détournements de fonds. Cette enquête révèle le fonctionnement d'organisations comme la Croix-Rouge, "Save the Child" CARE, "Save the Child" CARE. 7983388

**21h00 LE JOURNAL RDI**  
9088122

**21h30 MAISONNEUVE À L'ÉCOUTE**  
Rediffusion à 1h30.  
5820104

**22h30 LE CANADA AUJOURD'HUI**  
4562369

**Minuit LE TÉLÉJOURNAL ET LE POINT**  
Rediffusion à 4h00. 5235147

**01h00 CAPITAL ACTIONS**  
(R) 9904963

**01h30 MAISONNEUVE À L'ÉCOUTE**  
(R) 8230857

**02h30 LE JOURNAL DU PACIFIQUE**  
5135974

**03h00 LE JOURNAL DE QUÉBEC**  
9991499

**03h30 LE JOURNAL DE L'ONTARIO**  
6185906

**04h00 LE TÉLÉJOURNAL ET LE POINT**  
(R) 4427963

**VENDREDI 18**

**5h00 LE JOURNAL DE L'ATLANTIQUE**  
5248995

**5h30 LE MONDE CE MATIN**  
2404505

**6h00 MATIN EXPRESS**  
9387383

**9h00 LE MONDE CE MATIN**  
3624437

**9h30 LE POINT**  
4903037

**10h00 L'ATLANTIQUE EN DIRECT**  
9915079

**11h30 LE QUÉBEC EN DIRECT**  
8533037

**12h00 LE MIDI**  
3604673

**12h30 LE QUÉBEC EN DIRECT**  
5891692

**14h00 L'ONTARIO EN DIRECT**  
1524418

**15h00 L'OUEST EN DIRECT**  
4933073

**16h00 NOUVELLES - BOURSE - MÉTÉO - GRIFFE**  
3874505

**16h30 LE JOURNAL FR2**  
3870787

**17h00 AUJOURD'HUI**  
8538302

**18h00 EURONEWS** 3851654

**18h30 CAPITAL ACTIONS**  
Rediffusion à 1h00.  
3875234

**19h00 LE MONDE CE SOIR**  
7934012

**20h00 L'OMBRE DE LA MÈRE**  
Un reportage dans sur une maladie psychiatrique méconnue: le syndrome de Munchausen par procuration. Elle atteint principalement les mères et consiste à simuler ou provoquer un problème de santé chez son enfant dans le but d'entrer en contact avec des médecins. Cela peut même aller jusqu'à l'assassinat de l'enfant. Des médecins, des psychiatres, des mères et aussi des victimes témoignent des souffrances énormes subies par ces enfants. 7943760

**21h00 LE JOURNAL RDI**  
3383334

**21h30 SCULLY RDI**  
6263559

**22h00 MONTRÉAL EN SPECTACLE**  
Rediffusion à 2h00. 3605302

**22h30 LE CANADA AUJOURD'HUI**  
4522741

**Minuit LE TÉLÉJOURNAL ET LE POINT**  
Rediffusion à 4h00. 5202819

**01h00 CAPITAL ACTIONS**  
(R) 9971635

**01h30 GRIFFE**  
(R) 0198884

**02h00 MONTRÉAL EN SPECTACLE**  
(R) 2189141

**02h30 LE JOURNAL DU PACIFIQUE**  
4185726

**03h00 LE JOURNAL DE QUÉBEC**  
9888971

**03h30 LE JOURNAL DE L'ONTARIO**  
2902278

**04h00 LE TÉLÉJOURNAL ET LE POINT**  
(R) 4494635



Câble 31

**SAMEDI 12**

**6h00 LA MÉMOIRE DES BOÎTES À CHANSONS**  
En 1996 Serge Grenier anime un spectacle qui fait revivre la grande époque des boîtes à chansons. Il reçoit Pierre Létourneau et Germaine Dupas, Marie-Michèle Desrosiers rend hommage à Pauline Julien, 4612522

**7h00 JAZZ: DIDIER LOCK-GRIMALDI**  
WOOD ET CHRISTIAN ESCOUDE  
Spectacle enregistré au Festival international de Jazz de Montréal de 1981. 3758909

**8h00 20<sup>È</sup> SIÈCLE**  
CRIME ORGANISÉ, MEURTRES ET VIOLENCE. L'emprise de la Cosa Nostra sur la société américaine, entreprise criminelle spécialisée dans le meurtre, les extorsions, l'intimidation et le trafic des stupéfiants. 3759638

**9h00 MYSTÈRES ANCIENS**  
RITES ET RIUEUX SACRÉS. À Singapour, les Hindous percent leur corps avec des baguettes, en Nouvelle-Guinée la peau des garçons est entaillée. Les juifs sont circoncis, les chrétiens consomment le sang de Jésus. Pourquoi ces rites en commun? Comment nous transforment-ils? 1313251

**10h00 CINÉMA**  
PASSIONS TOURMENTÉES (4) (Steel Magnolias). F. U. 1989. Comédie dramatique de H. Ross avec Sally Field, Dolly Parton et Shirley MacLaine. Dans une petite ville, un groupe d'amies se retrouve régulièrement au salon de coiffure de l'une d'elles pour y échanger propos et confidences. Scénario plutôt anecdotique. Rythme sauteau. Situations vivantes. Personnages colorés. Mise en scène de métier. Excellents interprètes. - A. 6317473

**12h00 LES ARPENTS VERTS**  
5376657

**12h30 15 ANS JUSTE POUR RIEN**  
IMITATIONS  
Les imitateurs Jean-Luc Moreau et Thierry Le Guron rencontrent leurs personnages fétiches. René Lévesque et François Mitterrand. 6308725

**13h00 AU COEUR DU TEMPS**  
6396980

**14h00 LES CORDIER, JUGE ET FLIC**  
36 15 PRETTY DOLL avec Pierre Mondy, Bruno Madinier et Charlotte Valandrey. - Un policier, son fils juge et sa fille journaliste enquêtent sur une affaire de prostitution de mineurs. 6410015

**15h30 CINÉMA DES EFFETS SPÉCIAUX**  
6420367

**16h00 BIOGRAPHIES: ABBOTT ET COSTELLO**  
Abbott, grand et maigre, est le faire-valoir. Costello, niais et rond, est le comique. Le duo fait rire trois générations d'Américains, ses films lui rapportent beaucoup d'argent. Mais la comédie tourne au drame lorsque cette fortune est dilapidée dans le jeu. 6255096

**17h00 LES NOUVEAUX DÉTECTIVES**  
LES VISAGES DE LA TRAGÉDIE. À l'aide d'argile et d'une connaissance intime de l'anatomie humaine, les artistes légistes redonnent un visage à des ossements et rendent possible l'identification des victimes. 8417270

**18h00 CONTACT ANIMAL: MAKIS COURONNÉS**  
6419251

**18h30 15 ANS JUSTE POUR RIEN**  
LES DUOS. Le duo est un personnage à deux têtes, chacune avec son rôle. Les ententes parfaites des frères Taloch, Abel et Gordon, Suroch et Vilek. Rediffusion à 2h30 et dimanche 12h30. 6423831

**19h00 600 T DU MONDE**  
MILAN. Ville passionnante avec ses artères chic, ses boutiques de grands couturiers, ses monuments célèbres, le Duomo, la Galerie Vittorio Emanuele II, l'opéra La Scala. A ses alentours, la plaine du Pô et les magnifiques Alpes. Rediffusion dimanche 1h00 et jeudi, 1h00. 1679102

**20h00 BIOGRAPHIES: JEAN GRIMALDI**  
ché  
Né en Corse en 1898, il contribue comme nul autre à l'essor du monde du spectacle québécois. Pendant plus de cinquante ans, il monte des spectacles, écrit des pièces et des chansons, lance des artistes, dirige des tournées. Un hommage à un homme respecté. Rediffusion lundi, 9h00. 1655522

**21h00 HORS SÉRIE: L'HISTOIRE DES ARMES À FEUX**  
(Tre de 2). L'invention de la poudre à canon et les premières armes à feu. Puis le chargement s'effectue par la culasse plutôt que par le canon. Les revolvers Colt et Remington, les pistolets Smith and Wesson, précis et efficaces. Rediffusion dimanche, 6h00. 1665909

**23h00 NAVARRO**  
PARFUM DU DANGER avec Roger Hanin, Christian Rauth et Daniel

Rialet. - Un commissaire de police enquête sur le meurtre d'un parfumeur qui avait créé une fragrance de grande valeur. Rediffusion dimanche, 14h00. 1371305

**00h30 CINÉMA**  
PARTIR. REVENIR (4) Fr. 1985. Drame de C. Leouch avec Evelyn Baux, Richard Anconina et Annie Girardot. - Rescapés de camps nazis, une Juive cherche à découvrir le délateur qui a provoqué l'extermination de sa famille. - Mélange complexe de retours en arrière. Mise en scène d'une virtuosité gratuite. Jeu vivant des acteurs. - A. 1349782

**02h30 15 ANS JUSTE POUR RIEN**  
Voir 18h30. (R) 2881690

**03h00 LES ANNEES MODE**  
LE LANGAGE DES REBELLES. Les jeunes inventent ou corrigent les styles. Les vêtements symbolisent leurs valeurs, leurs angoisses et leurs rêves. La mode punk est nihiliste, le retour des hippies prône la paix et l'amour. 7139619

**04h00 FILIÈRE D**  
LA RECEPTION (4) Can. 1989. Drame psychologique de R. Morin avec Carole Dalcourt, Antoine Zarzour et Anne Rousseau. - Rassemblés dans un manoir par un inconnu, dix ex-détenus se mettent à parler de leur passé carcéral. - Téléfilm adapté librement des "Dix petits nègres" d'Agatha Christie. Approche dramatique de type cinéma-vérité. Traitement étonnant malgré quelques maladresses. Interprétation naturelle. 2899919

**DIMANCHE 13**

**6h00 LES FRANCOFOLIES: MAURANE**  
Spectacle enregistré en 1987. Rediffusion mardi, 5h00. 4516394

**7h00 JAZZ: MARK ISHAM**  
Spectacle enregistré au Festival international de jazz de Montréal en 1996. Rediffusion mercredi, 5h00. 3645481

**8h00 RIVALITÉS**  
HOOVER CONTRE DILLINGER. Le directeur du FBI représente le bon côté de la loi, alors que l'ennemi public no 1 captive ceux à qui l'autorité du gouvernement déplaît. 3646110

**9h00 LES MYSTÈRES DE LA BIBLE**  
L'EXECUTION DE JÉSUS. Il n'existe aucun récit contemporain de la vie et de la mort de Jésus. Pourquoi? Quel était son rôle? Sur quel repos la foi en sa résurrection? 1217023

**10h00 CINÉMA**  
LES HOMMES NE PENSENT QU'À ÇA (4) Fr. 1954. Comédie de Y. Robert avec Jean Bellanger, Jean-Marie Amato et Catherine Erard. - Un amoureux timide ne peut se déclarer à celle qu'il aime. - Style de revue. Première partie fastidieuse. Manque de rythme et de finesse. Interprétation pauvre. 402394

**11h30 CINÉMA DES EFFETS SPÉCIAUX**  
6232145

**12h00 LES ARPENTS VERTS**  
5343329

**12h30 15 ANS JUSTE POUR RIEN**  
Voir samedi, 18h30. (R) 4202297

**13h00 ALERTE DANS L'ESPACE**  
6290752

**14h00 NAVARRO**  
Voir samedi, 23h00. 6487787

**15h30 CINÉMA DES EFFETS SPÉCIAUX**  
6324139

**16h00 HORS SÉRIE: L'HISTOIRE DES ARMES À FEUX**  
Voir samedi, 21h00. (R) 8404706

**18h00 POUR L'AMOUR DES CROCODILES**  
Les stupéfiantes aventures d'un couple de chas-

seurs en Australie, alors qu'ils capturent des crocodiles et des serpents venimeux. En cours de route ils se font mordre, aident des animaux à survivre, escaladent des ravins. Les Tarzan et Jane des années 90. 6383416

**19h00 COUPLES LE GENDAIRES**  
CAROLE LOMBARD ET CLARK GABLE. Les deux acteurs forment un couple uni mais un tragique accident d'avion tue Lombard, ce qui ravage la vie de Gable. Rediffusion à 2h30. 8312771

**19h30 RICHES ET CÉLÈBRES**  
IVANA TRUMP. Ses luxueuses maisons de New York et de Palm Beach, ses réunions d'affaires, ses vacances à St-Moritz avec son mari millionnaire italien. Rediffusion à 2h00. 6406787

**20h00 LES ANNÉES MODE**  
HAUTE COUTURE. D'abord réservée aux riches, elle se démocratise après les grandes guerres. Son histoire au 20e siècle, son luxe, son élégance, son influence sur notre façon de nous vêtir. Rediffusion à 2h00. 1559394

**21h00 FILIÈRE D**  
MADAME LA BOL-  
DUC (4) Can. 1992. Documentaire de I. Turcotte avec Jacqueline Barrette, Alain Lamontagne et Robert Lavale. - Evocation de la vie et de la carrière de La Bolduc, chanteuse populaire du Québec durant la dépression. - Mélange de dramatisation et de documentaire. Rappel bienvenu du contexte d'époque. Réalisation de bonne facture. Jeu chaleureux de J. Barrette. - E. 1552481

**23h00 CINÉMA**  
RAFALES (4) Can. 1990. Drame policier d'A. Melançon avec Marcel Lebeau, Denis Bouchard et Claude Blanchard. - Après un hold-up raté, un cambrioleur désarmé obtient l'aide d'un animateur de radio qui lui donne l'occasion de parler sur les ondes. - Intrigue un peu fabriquée. Périécles s'emboîtent bien. Exploration intéressante du thème de la manipulation des médias. Scènes d'hiver bien filmées. Interprétation crédible. 1348077

**00h30 CINÉMA DES EFFETS**  
SPÉCIAUX  
4512578

**01h00 LE GOUT DU MONDE**  
Voir samedi, 19h00. (R) 1228269

**02h00 RICHES ET CÉLÈBRES**  
Voir 19h30. (R) 2773627

**02h30 COUPLES LE GENDAIRES**  
Voir 19h00. (R) 2785462

**03h00 LES ANNÉES MODE**  
Voir 20h00. (R) 7026191

**04h00 FILIÈRE D**  
MADAME LA BOL-  
DUC 2786191

**LE LUNDI 14**

**6h00 CONTACT ANIMAL: UNE**  
CITÉ SOUS LA MER  
4583066

**7h00 EXPLORATION: LES**  
COLÈRES DU CIEL  
LES CAVALIERS DE  
LA TÊTE. Les torades  
et les éclairs défient la  
science par leur rapidité et  
leur violence. Que se passe-t-  
il à l'intérieur d'une tornade?  
Que sont les éclairs, parfois  
plus brûlants que la surface  
du soleil? 368113

**8h00 PHÉNOMÈNES INEXPLI-**  
QUÉS  
COMBUSTION HUA-  
MAINE SPONTANÉE. Le  
feu consume les victimes de  
l'incendie vers l'extérieur,  
soudainement, les transfor-  
mant en torches tendues que  
leur environnement reste in-  
actif. Le phénomène est terri-  
fiant et sans réponse. 3613882

**9h00 BIOGRAPHIES**  
Voir samedi, 20h00.  
(R) 1284795

**10h00 CINÉMA**  
DODSWORTH (4) E.-  
U. 1936. Drame psychologi-  
que de W. Wyler avec Walter  
Huston, Ruth Chatterton et  
Paul Lukas. - Un industriel  
américain voit son mariage

mis en péril par un voyage en  
Europe. - Théâtre filmé. Appro-  
che psychologique intéres-  
sante. Mise en scène ex-  
périmentale. Jeu solide de W. Hus-  
ton. - A. (NB) 14019066

**11h30 CINÉMA DES EFFETS**  
SPÉCIAUX  
6136917

**12h00 LE BARON**  
6281004

**13h00 CONTACT ANIMAL**  
RETOUR DU LYNX  
ET PORTRAITS DE  
TUEURS. PETITS ET  
MEURTRIERS. Rediffusion  
vendredi, 6h00. 6267424

**14h00 CINÉMA**  
LES PROIES (4) (The  
Bequiled), E.-U. 1970. Drame  
psychologique de D. Siegel  
avec Cliff Eastwood, Gerai-  
dine Page et Elizabeth Hart-  
man. - Un soldat nordiste  
blessé trouve refuge dans  
une pension soustraite par  
deux filles. - Création d'atmos-  
phère soignée. Climat onirique  
non dénué de morbidity.  
Ensemble intéressant. Inter-  
prètes bien dirigés. 1538801

**16h00 STAR TREK**  
6119240

**17h00 HAWAÏ 5-0**  
Rediffusion mardi,  
22h00. 8388714

**18h00 CONTACT ANIMAL: EN**  
DESSOUS DE LA GLACE  
Rediffusion mardi,  
13h00. 6287278

**19h00 HISTOIRES DE LA MER**  
LA MULTIMÈRE SUR  
LE BOUNTY. Que s'est-il ré-  
ellement passé entre le sensé-  
ble Fletcher Christian, 24  
ans, premier officier de  
l'insolente capitaine William  
Bligh, 34 ans? La multimerie  
d'elle été causée par l'es-  
poir d'une vie plus facile  
dans les îles ou par des abus  
de pouvoir? Rediffusion mar-  
di, 1h00. 1540646

**20h00 CARNETS DE VOL**  
LES CARGOS AÉ-  
RIENS. Les Hercules, solide  
et fiable, sert souvent quand  
il est impératif de livrer du  
matériel par avion. Il joue un  
rôle essentiel durant le siège  
de Sarajevo, lors du plus long  
pont aérien humanitaire de  
l'histoire. Rediffusion à 2h00  
et mardi, 8h00. 1526066

**21h00 BIOGRAPHIES: DR.**  
RUTH  
Elle est grand-mère et  
elle porte de sexe. D'origine  
juive allemande, durement  
éprouvée par l'holocauste, la  
thérapeute anime à New  
York en 1980 une émission de  
radio où la consacre phéno-  
mène culturel. Rediffusion à  
2h00 et mardi 9h00. 1539530

**22h00 HAWAÏ 5-0**  
1549917

**23h00 CINÉMA**  
TÉMOIN À CHARGE  
(3) (Witness for the Prosecu-  
tion), E.-U. 1957. Drame judi-  
ciaire de B. Wilder avec  
Charles Laughton, Tyrone  
Power et Marlene Dietrich. -  
Un vieil avocat accepte de  
plaider une cause perdue,  
persuadé de l'innocence de  
son client. - Adaptation d'une  
pièce d'Agatha Christie. Ré-  
alisation brillante. Touches  
d'humour. C. Laughton ex-  
cellent. 6360066

**01h00 COUSTEAU**  
LE COEUR DU FEU -  
PAPOUASIE 111. Pendant  
cinq ans, à bord de la Colyp-  
so et de l'Alcyonide, le com-  
mandant Cousteau et ses  
équipages voguent sur toutes  
les mers. Ils redécouvrent la  
beauté et la diversité de notre  
planète, ils entretiennent  
aussi sa fragilité et son avenir  
incertain. 139844

**02h00 CARNETS DE VOL**  
Voir 20h00. (R) 6680134

**03h00 BIOGRAPHIES**  
Voir 21h00. (R) 7093863

**04h00 ON A MARCHÉ SUR LA**  
TERRE  
L'OR. La nouvelle  
ruée vers l'or au Venezuela  
et au Mexique. La vie des tra-  
vailleurs mexicains dans les mi-  
nieres d'or d'Amérique sud.  
Les prospecteurs devenus  
guides touristiques au Costa  
Rica. Rediffusion vendredi,  
7h00. 5692912

**MARDI 15**

**5h00 LES FRANCOFOLIES:**  
MAURANE  
Spectacle enregistré  
en 1989. (R) 7864912

**6h00 CONTACT ANIMAL: KA-**  
LAHARI  
4550738

**7h00 QUÉBEC**  
CYBERVILLE. Le  
monde décrit par le film Bla-  
de Runner devient réalité à  
Los Angeles, alors que se  
dessine une société où les ci-  
toyens n'ont pas à quitter  
leurs domiciles, branchés sur  
des autoroutes de l'informa-  
tion et barricadés par des  
systèmes électroniques.  
3689825

**8h00 CARNETS DE VOL**  
Voir lundi, 20h00. (R)  
3680554

**9h00 BIOGRAPHIES**  
Voir lundi, 21h00. (R)  
1251467

**10h00 CINÉMA**  
ANNIE HALL (2) E.-  
U. 1977. Comédie réalisée et  
interprétée par Woody Allen  
avec Diane Keaton et Tony  
Roberts. - Un comédien ve-  
dette de la télévision s'en-  
prend d'une apprentie  
chanteuse. - Ironie douce-  
amère. Mise en scène inven-  
tive. Humour verbal domi-  
nant. Interprètes à la fois  
drôles et touchants. 4086738

**11h30 CINÉMA DES EFFETS**  
SPÉCIAUX 6103689

**12h00 LE BARON**  
6258774

**13h00 CONTACT ANIMAL: EN**  
DESSOUS DE LA GLACE  
(R) 6234196

**14h00 CINÉMA**  
LE CHASSEUR (5)  
(The Hunter), E.-U. 1980.  
Drame policier de B. Kukli-  
avec Steve McQueen, Kath-  
ryn Harrold et Eli Wallach.  
- Les exploits d'un chasseur  
de primes contemporain.  
- Construction plutôt morcé-  
lée. Mise en scène honorable.  
Interprétation dégoûtée. - A.  
6241931

**15h30 CINÉMA DES EFFETS**  
SPÉCIAUX 6351283

**16h00 STAR TREK 6186912**

**17h00 HAWAÏ 5-0**  
Rediffusion à 22h00.  
8355486

**18h00 CONTACT ANIMAL:**  
L'ÉTÉ DES HERMINES  
ET CAMELÉONS, LES  
MAÎTRES DE L'ILLUSION  
Rediffusion mercredi,  
13h00. 6247660

**19h00 CAP SUR LES ÎLES**  
L'ÊTRE QUI CHANTE.  
Par les cas d'une femme reine  
du balé, l'histoire récente  
de Cuba, qui continue à dan-  
ser sur son rythme, malgré  
ses graves difficultés économi-  
ques. Rediffusion à 4h00 et  
mercredi, 1h00. 1517218

**20h00 SECRETS DE GUERRES**  
LES ESPIONNES DE  
GUERRE. Le rôle décisif  
des femmes espionnes dur-  
ant la Seconde Guerre mon-  
diale. Elles s'emparent de  
secrets, appuient la résistan-  
ce et sapent le moral de l'en-  
nemi. Rediffusion à 2h00 et  
mercredi, 8h00. 1593738

**21h00 BIOGRAPHIES: JEANNE**  
D'ARC CHARLEBOIS  
Chanteuse, première  
femme à faire des imitations  
en spectacle, elle est en de-  
mande tant à Montréal qu'à  
New York et Paris. Seconde  
épouse d'Oliver Guimond,  
grande interprète du folklore  
canadien, elle garde son ré-  
pertoire pendant 60 ans. Re-  
diffusion mercredi, 9h00.  
1506202

**22h00 HAWAÏ 5-0**  
(R) 1516689

**23h00 CINÉMA**  
LA DAME DE SHAN-  
GHAÏ (3) (The Lady from  
Shanghai), E.-U. 1947. Drame  
réalisé et interprété par  
Orson Welles avec Rita Hay-  
worth et Everett Sloane. - Un  
marin irlandais rencontre  
une femme qui l'entraîne  
dans des aventures crapuleu-  
ses. Style brillant. Effets vis-  
uels et dramatiques remar-  
quables. Interprétation de  
classe. (NB) 1202221

**00h30 CINÉMA DES EFFETS**  
SPÉCIAUX 4549622

**01h00 HISTOIRES DE LA MER**  
Voir lundi, 19h00. (R)  
1182413

**02h00 SECRETS DE GUERRES**  
Voir 20h00. (R) 6657806

**03h00 BIOGRAPHIES: JEAN**  
XXIII  
Il est pape de 1958 à  
1963. Fils de pavsan, il n'est  
ni un grand esprit, ni un mé-  
neur ne. Mais il crée la stu-  
peur en demandant un concile  
chargé d'adapter la tradi-  
tion de l'Église à la réalité  
contemporaine. Sa mort sus-  
cite une grande émotion dans  
le monde entier. 7060535

**04h00 CAP SUR LES ÎLES**  
Voir 19h00. (R) 3596784

**MERCREDI 16**

**5h00 JAZZ: MARK ISHAM**  
Spectacle enregistré  
au Festival international de  
jazz de Montréal en 1996. (R)  
7768784

**6h00 CONTACT ANIMAL: PA-**  
RADOXES AILÉS  
4447210

**7h00 LE CORPS: JOURNAL IN-**  
TIME  
TRAUMATOLOGIE -  
UNE HUISE POUR SAU-  
VER HUISE VIE. Illustration  
sur le vil du travail d'une  
équipe d'urgence qui arrive  
en premier sur les lieux d'un  
accident grave avec blessés.  
3583697

**8h00 SECRETS DE GUERRES**  
Voir mardi, 20h00. (R)  
3584326

**9h00 BIOGRAPHIES**  
Voir mardi, 21h00. (R)  
1155239

**10h00 CINÉMA**  
LES HAUTS DE HUR-  
LE-VENT (3) (Wuthering  
Heights), E.-U. 1938. Drame  
sentimental de W. Wyler  
avec Laurence Olivier, Mer-  
le Oberon et David Niven. -  
L'amour passionné entre la  
fille d'un bourgeois anglais et  
un garçon que celui-ci a re-  
cueilli. - Adaptation soignée  
du roman d'Emily Brontë.  
Nuances psychologiques bien  
rendues. Interprétation  
adoptée au romantisme de  
l'oeuvre. - A. (NB) 6215061

**12h00 LE BARON**  
6255448

**13h00 CONTACT ANIMAL:**  
L'ÉTÉ DES HERMINES  
ET CAMELÉONS, LES  
MAÎTRES DE L'ILLUSION  
(R) 6138968

**14h00 CINÉMA**  
LA TULIPE NOIRE  
(4) Fr. 1964. Aventures de  
Christian-Jaques avec Alain  
Delon, Virna Lisi et Adolfo  
Martelli. - Pour ne pas  
être démasqué, un justicier  
se fait remplaceur par son frè-  
re jumeau. - Agréable délas-  
sement. Action bondissante.  
Virtuosité technique. Bonne  
distribution. - E. 1572245

**16h00 STAR TREK**  
6080784

**17h00 HAWAÏ 5-0**  
Rediffusion à 22h00.  
8322158

**18h00 CONTACT ANIMAL: MI-**  
RO, UNE HISTOIRE DES  
ÎLES CHATAM  
Rediffusion jeudi,  
13h00. 6214332

**19h00 CIVILISATION: LES FIF-**  
TIES  
LE RÊVE AMÉRI-  
CAIN. La télévision est in-  
ventée, elle est le média par  
fait pour promouvoir les rê-  
ves des consommateurs. Les  
politiciens s'en servent aussi  
pour mettre de l'avant leurs  
idées et leurs candidats. Re-  
diffusion à 4h00 et jeudi, 7h00.  
1577790

**20h00 AUX FRONTIÈRES DE**  
L'INACCESSIBLE  
ACCÈS INTERDIT.  
Fraudes, piratages, les cri-  
mes technologiques se multi-  
plient sur les autoroutes élec-  
troniques. Entrevues avec  
des spécialistes qui opignent  
des deux côtés de la loi. Re-  
diffusion à 2h00 et jeudi, 8h00.  
1480210

**21h00 BIOGRAPHIES: BOURVIL**  
Fils de cultivateurs,  
passionné de musique, il  
chante et danse, ses talents  
sont multiples. Acteur très  
populaire, l'héritier de rôles  
comiques à cause de son air  
ahuri. Il n'est pas une idole,  
mais l'ami et le complice du  
public. Rediffusion à 2h00 et  
jeudi, 9h00. 1573974

**22h00 HAWAÏ 5-0**  
(R) 1576061

**23h00 CINÉMA**  
BONJOUR TRISTES-  
SE (4) E.-U. 1957. Drame  
psychologique d'O. Prem-  
inger avec Jean Seberg, David  
Niven et Deborah Kerr. -  
Une adolescente tente d'em-  
pêcher le mariage de son père.  
- Adaptation fidèle au  
roman de Françoise Sagan.  
Photographie de qualité. Ré-  
alisation experte. Interpréta-  
tion inégale. 1279993

**00h30 CINÉMA DES EFFETS**  
SPÉCIAUX  
4443494

**01h00 CAP SUR LES ÎLES**  
Voir mardi, 19h00. (R)  
1159185

**02h00 AUX FRONTIÈRES DE**  
L'INACCESSIBLE  
Voir 20h00. (R) 6551678

**03h00 BIOGRAPHIES**  
Voir 21h00. (R) 7964307

**04h00 CIVILISATION: LES FIF-**  
TIES  
Voir 19h00. (R) 5563456

**JEUDI 17**

**5h00 LA MÉMOIRE DES**  
BOÎTES À CHANSONS  
En 1996 Serge Grenier  
anime un spectacle qui fait  
revivre la grande époque des  
boîtes à chansons. Il reçoit  
Pierre Létourneau et Ger-  
maine Dugas. Marie Michèle  
Desrosiers rend hommage à  
Pauline Julien. 7735456

**6h00 CONTACT ANIMAL: IN-**  
VASION DES TATOUS ET  
GUERRIERS DE L'ARC-  
EN-CIEL  
4414982

**7h00 CIVILISATION: LES FIF-**  
TIES  
Voir mercredi, 19h00.  
(R) 3550369

**8h00 AUX FRONTIÈRES DE**  
L'INACCESSIBLE  
Voir mercredi, 20h00.  
(R) 3551098

**9h00 BIOGRAPHIES**  
Voir mercredi, 21h00.  
(R) 1115611

**10h00 CINÉMA**  
ROMANCE INACHE-  
VÉE (4) (The Glenn Miller  
Story), E.-U. 1954. Drame  
biographique d'A. Mann avec  
James Stewart, Jane Allison  
et Charles Drake. - La vie  
d'un musicien de jazz des an-  
nées 30. - Traitement alerte  
et attachant. Très bonne par-  
tition musicale. Mise en scène  
sûre. Interprètes sympati-  
ques. - E. 6119833

**12h00 LE BARON**  
6112920

**13h00 CONTACT ANIMAL: MI-**  
RO, UNE HISTOIRE DES  
ÎLES CHATAM  
(R) 6198340

**14h00 CINÉMA**  
DOUZE HOMMES EN  
COLÈRE (2) (Twelve Angry  
Men), E.-U. 1957. Drame  
psychologique de S. Lumet  
avec Henry Fonda, Lee J. Cobb  
et Martin Balsam. - La discus-  
sion d'un jury dans une affai-  
re de meurtre. - Tour de  
force de mise en scène dans  
un espace restreint. Discussions  
intelligemment et vivement  
menées. Solide équipe d'in-  
terprètes. - A. 6847901

**15h35 CINÉMA DES EFFETS**  
SPÉCIAUX  
14418814

**16h00 STAR TREK**  
6057456

**17h00 HAWAÏ 5-0**  
Rediffusion à 22h00.  
8219630

**18h00 CONTACT ANIMAL: KIWI**  
Rediffusion vendredi,  
13h00. 6118104

**19h00 TRÉSORS**  
LE PUIT À AU TRÉ-  
SOR. Un pirate est pendu.  
Mais avant sa capture il au-  
rait caché un trésor fabuleux  
dans les puits d'une petite île  
en Nouvelle-Écosse. Des re-  
cherches passionnées ont lieu  
depuis deux cents ans. Redif-  
fusion vendredi, 1h00. 1471562

**20h00 MONDE ET MYSTÈRES**  
LIEUX ÉNIGMATI-  
QUES. L'Atlantide, le Triangle  
des Bermudes, la Grande  
Pyramide, l'île de Pâques,  
les pistes de Nazca... docu-  
siers dérangeants auxquels  
s'ajoutent de nouvelles énig-  
mes et de nouvelles expli-  
cations. Rediffusion à 2h00 et  
vendredi, 8h00. 1457982

**21h00 BIOGRAPHIES: MIRRA**  
LA MÈRE DE PONDICHÉ-  
RY  
Elle s'installe en Inde  
en 1921 pour étudier la spiri-  
tualité. Rebaptisée «La Mère»  
par Sri Aurobindo, elle  
devient un gourou au pouvoir  
absolu jusqu'à sa mort à 95  
ans. Juive et Française, elle  
est la seule occidentale à  
avoir été vénérée comme une  
déesse indienne. Rediffusion  
à 3h00 et vendredi, 9h00.  
147746

**22h00 HAWAÏ 5-0**  
(R) 1470833

**23h00 CINÉMA**  
LES HOMMES  
PRÉFÉRENT LES BLON-  
DES (4) (Gentlemen Prefer  
Blondes), E.-U. 1953. Comé-  
die musicale de H. Hawks  
avec Jane Russell, Marilyn  
Monroe et Charles Coburn. -  
Les loveuses aventures de  
deux danseuses au cours d'un  
voyage sur un transatlantique.  
- Histoire convention-  
nelle narrée avec verve.  
Gags inventifs. Rythme sou-  
ple. Interprétation dans la  
note voulue. - A. 3385104

**00h35 CINÉMA DES EFFETS**  
SPÉCIAUX  
24758963

**01h00 LE GOUT DU MONDE**  
Voir samedi, 19h00.  
(R) 1126857

**02h00 MONDE ET MYSTÈRES**  
Voir 20h00. (R) 6511050

**03h00 BIOGRAPHIES**  
Voir 21h00. (R) 7921079

**04h00 CINÉMA**  
RAFALES 2087334

**VENDREDI 18**

**5h30 CINÉMA DES EFFETS**  
SPÉCIAUX  
6103689

**6h00 CONTACT ANIMAL**  
RETOUR DU LYNX  
ET PORTRAITS DE  
TUEURS. PETITS ET  
MEURTRIERS. (R) 4816154

**7h00 ON A MARCHÉ SUR LA**  
TERRE  
Voir lundi, 4h00. (R)  
3510241

**8h00 MONDE ET MYSTÈRES**  
Voir jeudi, 20h00. (R)  
3511470

**9h00 BIOGRAPHIES**  
Voir jeudi, 21h00. (R)  
1187383

**10h00 CINÉMA**  
LES BONS DÉBAR-  
RAS (3) Can. 1979. Drame  
de meurtre de G. Carle avec  
Carole Laure, Nick Mancuso  
et Yoland Guérard. - La fille  
d'un colonel américain courti-  
sée par trois hommes de  
caractères différents. - Adap-  
tation colorée du roman de  
Louis Hémon. Personnages  
fortement typés. Réalisation  
évocative. Interprétation vo-  
lable. - E. 1443789

**12h00 LE BARON**  
6189697

**13h00 CONTACT ANIMAL: KIWI**  
(R) 6165012

**14h00 CINÉMA**  
MARIA CHAPDE-  
LAINE (4) Can. 1983. Drame  
de meurtres de G. Carle  
avec Carole Laure, Nick Mancuso  
et Yoland Guérard. - La fille  
d'un colonel américain courti-  
sée par trois hommes de  
caractères différents. - Adap-  
tation colorée du roman de  
Louis Hémon. Personnages  
fortement typés. Réalisation  
évocative. Interprétation vo-  
lable. - E. 1443789

**15h35 CINÉMA DES EFFETS**  
SPÉCIAUX  
14418814

**16h00 STAR TREK**  
6057456

**17h00 HAWAÏ 5-0**  
Rediffusion à 22h00.  
8219630

**18h00 CONTACT ANIMAL: KIWI**  
Rediffusion vendredi,  
13h00. 6118104

**16h00 STAR TREK**  
4024178

**17h00 HAWAII 5-0**  
8286302

**18h00 CONTACT ANIMAL: TUEURS DE L'ARCTIQUE**  
6185876

**19h00 EXPLORATION: LES COLÈRES DU CIEL**  
MONSTRES SURGÉS DES PROFONDEURS. Le comportement du ciel est lié à l'humeur des océans. Et Niño provoque des sécheresses en Australie, des typhons dans le Pacifique et des inondations en Europe. Les ouragans naissent dans les eaux chaudes des tropiques. 1448234

**20h00 PHÉNOMÈNES INEXPLIQUÉS**  
SURVIVRE À LA DOULEUR. La douleur est une expérience intime qui isole et détruit. La torture enlève l'espoir et la confiance. Pourtant certaines personnes ont résisté au pire des deus, ou ne sait comment. Rediffusion à 2h00. 1424654

**21h00 LES NOUVEAUX DÉTECTIVES**  
COIMPULSION MEURTRIERE. Les tueurs en série ont en commun la passion de tuer. Les cas de Ted Bundy et de Paul Bernardo. Rediffusion à 2h00. 1444418

**22h00 HAWAII 5-0**  
1447585

**23h00 CINÉMA**  
J'AI MON VOYAGE! (S) Can. 1973. Comédie de D. Héroux avec Jean Lefebvre, Dominique Michel et René Simard. - Un Français établi au Québec entraîne sa famille dans un voyage à travers le Canada après avoir accepté une situation à Vancouver. - Thème riche traité de façon superficielle. Ensemble assez plaisant. Mise en scène de métier. Interprétation convenable. - E. 1140437

**00h30 CINÉMA DES EFFETS SPÉCIAUX**  
4457838

**01h00 TRÉSORS**  
Voir jeudi, 19h00. (R) 1193529

**02h00 PHÉNOMÈNES INEXPLIQUÉS**  
Voir 20h00. (R) 6588722

**03h00 LES NOUVEAUX DÉTECTIVES**  
Voir 21h00. (R) 7991451

**04h00 CINÉMA**  
J'AI MON VOYAGE!  
1336646



Câble 37

**SAMEDI 12**

**5h00 PLANET DISCOVERY**  
**6h00 BUCK STAGHORN'S ANIMAL BITES**  
**6h30 THE NATURE NUT**  
**7h00 KIDS@DISCOVERY**  
**7h30 ANIMAL TRACKS**  
**8h00 DOTTO'S DATA CAFE**  
**8h30 EXN TV: COMPUTERS AND THE INTERNET**  
9h00 BEYOND 2000 (R)  
**10h00 KIDS@DISCOVERY**  
**10h30 ANIMAL TRACKS**  
**11h00 DOTTO'S DATA CAFE**  
**11h30 DISCOVERY CONNECTION**  
**12h00 FORBIDDEN PLACES**  
**13h00 MEN AT WORK (R)**  
**14h00 DISCOVER MAGAZINE**  
**15h00 COSMIC HIGHWAY**  
**15h30 DANGER IN THE SEA**  
**16h00 THRILLS AND SPILLS**  
**17h00 EXHIBIT "A"**  
**17h30 CHAMPIONS OF THE WILD**  
**18h00 SPACE**  
**19h00 GRAND ILLUSION: THE STORY OF MAGIC**

**19h30 ARTHUR C. CLARKE'S MYSTERIOUS UNIVERSE**  
**20h00 DISCOVERY'S BEST**  
**21h00 THE LONDOLOZI COLLECTION**  
**22h00 COLTRANE'S PLANES AND AUTOMOBILES**  
**22h30 HARROWSMITH COUNTRY LIFE**  
**23h00 DISCOVERY CONNECTION**  
**23h30 EXHIBIT "A"**  
Minuit **DISCOVERY'S BEST**  
**01h00 THE LONDOLOZI COLLECTION**  
**02h00 COLTRANE'S PLANES AND AUTOMOBILES**  
**02h30 HARROWSMITH COUNTRY LIFE**  
**03h00 DISCOVERY'S BEST**  
**04h00 THE LONDOLOZI COLLECTION**

**DIMANCHE 13**

**5h00 COLTRANE'S PLANES AND AUTOMOBILES**  
**5h30 HARROWSMITH COUNTRY LIFE**  
**6h00 THE GUERRILLA GARDENER**  
**7h00 FOODSTUFF**  
**7h30 HARROWSMITH COUNTRY LIFE**  
**8h00 HOME WORKS**  
**8h30 VETS IN PRACTICE**  
**9h00 PROFILES OF NATURE SPECIALS**  
**10h00 COTTER'S WILDERNESS TRAILS**  
**10h30 DISCOVERY'S GREAT CANADIAN PARKS**  
**11h00 NATURE STORIES**  
**12h00 KIDS@DISCOVERY**  
**12h30 AMAZING TAILS**  
**13h00 MOVIE MAGIC**  
**13h30 BEYOND 2000**  
**14h30 GRAND ILLUSIONS: THE STORY OF MAGIC**  
**15h00 OCEAN OF MYSTERY**  
**16h00 DISCOVERY'S SUNDAY SHOWCASE**  
**18h00 WINGS**  
**19h00 SUNDAY: @DISCOVERY.CA**  
**20h00 DISCOVERY'S SUNDAY SHOWCASE**  
**22h00 FORBIDDEN PLACES**  
**23h00 SUNDAY: @DISCOVERY.CA**  
Minuit **DISCOVERY'S SUNDAY SHOWCASE**  
**02h00 FORBIDDEN PLACES**  
**03h00 DISCOVERY'S SUNDAY SHOWCASE**

**LUNDI 14**

**5h00 FORBIDDEN PLACES**  
**6h00 WILDERNESS WONDERS**  
**6h30 PROFILES OF NATURE WILDLIFE THEATRE**  
**7h00 THE SEA: THE LAST FRONTIER**  
**8h00 RAGING PLANET**  
**9h00 HARROWSMITH COUNTRY LIFE**  
**9h30 LYNETTE JENNING'S HOUSESMART**  
**10h30 FOODSTUFF**  
**11h00 EXPLORE YOUR WORLD @DISCOVERY.CA**  
**12h00 VETS IN PRACTICE**  
**13h00 DISCOVERY'S GREAT CANADIAN PARKS**  
**14h00 WILD DISCOVERY: BEHAVING LIKE ANIMALS**  
**15h00 EXPLORE YOUR WORLD THRILLS AND SPILLS**  
**16h00 BEYOND 2000**  
**17h00 POWER HOUR @DISCOVERY.CA**  
**20h00 WILD DISCOVERY: BEHAVING LIKE ANIMALS**  
**21h00 SHARK WEEK**  
**22h00 DISCOVER MAGAZINE**  
**23h00 @DISCOVERY.CA**  
Minuit **WILD DISCOVERY: BEHAVING LIKE ANIMALS**  
**01h00 SHARK WEEK**  
**02h00 DISCOVER MAGAZINE**  
**03h00 WILD DISCOVERY: BEHAVING LIKE ANIMALS**  
**04h00 SHARK WEEK**

**MARDI 15**

**5h00 DISCOVER MAGAZINE**  
**6h00 WILDERNESS WONDERS**  
**6h30 PROFILES OF NATURE WILDLIFE THEATRE**  
**7h00 THE SEA: THE LAST FRONTIER**  
**8h00 @DISCOVERY.CA**  
**9h00 HARROWSMITH COUNTRY LIFE**  
**9h30 LYNETTE JENNING'S HOUSESMART**  
**10h30 FOODSTUFF**  
**11h00 EXPLORE YOUR WORLD @DISCOVERY.CA**  
**12h00 AMAZING TAILS**  
**13h00 DISCOVERY'S GREAT CANADIAN PARKS**  
**14h00 WILD DISCOVERY**  
**15h00 EXPLORE YOUR WORLD THRILLS AND SPILLS**  
**16h00 BEYOND 2000**  
**17h00 POWER HOUR**  
**18h00 @DISCOVERY.CA**  
**19h00 SHARK WEEK**  
**20h00 RAGING PLANET**  
**21h00 SHARK WEEK**  
**22h00 RAGING PLANET**  
**23h00 @DISCOVERY.CA**  
Minuit **SHARK WEEK**  
**01h00 SHARK WEEK**  
**02h00 RAGING PLANET**  
**03h00 WILD DISCOVERY**  
**04h00 SHARK WEEK**

**MERCREDI 16**

**5h00 RAGING PLANET**  
**6h00 WILDERNESS WONDERS**  
**6h30 PROFILES OF NATURE WILDLIFE THEATRE**  
**7h00 THE SEA: THE LAST FRONTIER**  
**8h00 @DISCOVERY.CA**  
**9h00 HARROWSMITH COUNTRY LIFE**  
**9h30 LYNETTE JENNING'S HOUSESMART**  
**10h30 FOODSTUFF**  
**11h00 EXPLORE YOUR WORLD @DISCOVERY.CA**  
**12h00 ANIMAL TRACKS**  
**13h00 DISCOVERY'S GREAT CANADIAN PARKS**  
**14h00 WILD DISCOVERY: PROFILES OF NATURE SPECIALS**  
**15h00 EXPLORE YOUR WORLD THRILLS AND SPILLS**  
**16h00 BEYOND 2000**  
**17h00 POWER HOUR**  
**18h00 @DISCOVERY.CA**  
**19h00 WILD DISCOVERY**  
**21h00 SHARK WEEK**  
**22h00 OCEAN OF MYSTERY**  
**23h00 @DISCOVERY.CA**  
Minuit **WILD DISCOVERY: PROFILES OF NATURE SPECIALS**  
**01h00 SHARK WEEK**  
**02h00 OCEAN OF MYSTERY**  
**03h00 WILD DISCOVERY: PROFILES OF NATURE SPECIALS**  
**04h00 SHARK WEEK**

**JEUDI 17**

**5h00 OCEAN OF MYSTERY**  
**6h00 WILDERNESS WONDERS**  
**6h30 PROFILES OF NATURE WILDLIFE THEATRE**  
**7h00 THE SEA: THE LAST FRONTIER**  
**8h00 @DISCOVERY.CA**  
**9h00 HARROWSMITH COUNTRY LIFE**  
**9h30 LYNETTE JENNING'S HOUSESMART**  
**10h30 FOODSTUFF**  
**11h00 EXPLORE YOUR WORLD @DISCOVERY.CA**  
**12h00 CHALLENGE OF THE SEAS**  
**13h00 DISCOVERY'S GREAT CANADIAN PARKS**  
**14h00 WILD DISCOVERY: WILD LIFE**  
**15h00 EXPLORE YOUR WORLD THRILLS AND SPILLS**  
**16h00 BEYOND 2000**  
**17h00 POWER HOUR: DISCOVER MAGAZINE**  
**18h00 @DISCOVERY.CA**  
**20h00 WILD DISCOVERY: WILD LIFE**

**21h00 SHARK WEEK**  
**22h00 MEN AT WORK**  
**23h00 @DISCOVERY.CA**  
Minuit **WILD DISCOVERY: WILD LIFE**  
**01h00 SHARK WEEK**  
**02h00 MEN AT WORK**  
**03h00 WILD DISCOVERY: WILD LIFE**  
**04h00 SHARK WEEK**

**VENDREDI 18**

**5h00 MEN AT WORK**  
**6h00 WILDERNESS WONDERS**  
**6h30 PROFILES OF NATURE WILDLIFE THEATRE**  
**7h00 THE SEA: THE LAST FRONTIER**  
**8h00 @DISCOVERY.CA**  
**9h00 HARROWSMITH COUNTRY LIFE**  
**9h30 LYNETTE JENNING'S HOUSESMART**  
**10h30 FOODSTUFF**  
**11h00 EXPLORE YOUR WORLD @DISCOVERY.CA**  
**12h00 THE SEA: THE LAST FRONTIER**  
**13h00 DISCOVERY'S GREAT CANADIAN PARKS**  
**14h00 WILD DISCOVERY: WILDLIFE ON ONE**  
**14h30 LORDS OF THE ANIMALS**  
**15h00 EXPLORE YOUR WORLD**  
**16h00 THRILLS AND SPILLS**  
**17h00 BEYOND 2000**  
**18h00 POWER HOUR**  
**19h00 @DISCOVERY.CA**  
**20h00 WILD DISCOVERY: WILDLIFE ON ONE**  
**20h30 LORDS OF THE ANIMALS**  
**21h00 SHARK WEEK**  
**22h00 PLANET DISCOVERY**  
**23h00 @DISCOVERY.CA**  
Minuit **WILD DISCOVERY: WILDLIFE ON ONE**  
**00h30 LORDS OF THE ANIMALS**  
**01h00 SHARK WEEK**  
**02h00 PLANET DISCOVERY**  
**03h00 WILD DISCOVERY: WILDLIFE ON ONE**  
**03h30 LORDS OF THE ANIMALS**  
**04h00 SHARK WEEK**



Câble 30

**SAMEDI 12**

**6h00 MUSIQUE VIDÉO**  
(R) 520676

**9h30 ÉLECTRONICA**  
(R) 244454

**10h00 COMBAT DES CLIPS**  
421676

**11h00 DÉCOMPTE 401812**  
267305

**12h00 HIP HOP**  
366305

**13h00 MUSIQUE VIDÉO**  
1 X 5  
MADONNA, 614764

**17h00 MUSIQUE VIDÉO**  
911589

**17h30 CIMETIÈRE DES CD**  
638744

**18h00 FAX**  
Magazine culturel.

263589

**19h00 BOX-OFFICE**  
991725

**19h30 MUSIQUE VIDÉO**  
615893

**20h00 CONCERT PLUS: BON JOVI LIVE AT WEMBLEY**  
Présentation du spectacle de Bon Jovi, en compagnie de 72 000 fans rassemblés au stade Wembley, en Angleterre, le 25 juin 1995. Rediffusion à 4h00 et dimanche 12h00. 5664522

**21h12 MUSIQUE VIDÉO**  
23815763

**22h00 BOUÉE!**  
(R) 807947

**23h00 GROOVE**  
(R) 422305

Minuit **MUSIQUE VIDÉO**  
(R) 729313

**01h30 CIMETIÈRE DES CD**  
(R) 443400

**02h00 FAX**  
(R) 542706

**03h00 BOX-OFFICE**  
(R) 718226

**03h30 MUSIQUE VIDÉO**  
(R) 987874

**04h00 CONCERT PLUS: BON JOVI LIVE AT WEMBLEY**  
Voir 20h00. (R) 5986416

**DIMANCHE 13**

**5h12 MUSIQUE VIDÉO**  
(R) 75361752

**6h00 MUSIQUE VIDÉO**  
(R) 462416

**8h30 1 X 5**  
(R) 723954

**9h00 MUSIQUE VIDÉO**  
(R) 978226

**9h30 CIMETIÈRE DES CD**  
786787

**10h00 FAX**  
(R) 850481

**11h00 BOX-OFFICE**  
(R) 690416

**11h30 MUSIQUE VIDÉO**  
(R) 691145

**12h00 CONCERT PLUS: BON JOVI LIVE AT WEMBLEY**  
Voir samedi, 20h00. 3498232

**13h12 MUSIQUE VIDÉO**  
70205329

**14h00 LE TOP 40 DE L'ÉTÉ**  
Pour souligner la fin de la période estivale, Musique Plus présente les vidéos-clips les plus "hot" de l'été. 460787

**18h00 MUSIQUE VIDÉO**  
208400

**18h30 CIMETIÈRE DES CD**  
503892

**19h00 FAX**  
Magazine culturel.

237481

**20h00 MUSIQUE VIDÉO**  
(R) 9917077

**03h00 FAX**  
(R) 144530

**04h00 MUSIQUE VIDÉO**  
(R) 326056

**LUNDI 14**

**6h00 MUSIQUE VIDÉO**  
(R) 725559

**10h30 CIMETIÈRE DES CD**  
409443

**11h00 FAX**  
(R) 389240

**12h00 MUSIQUE VIDÉO**  
129511

**17h00 LA COURBE**  
887172

**18h00 LES BOMBES**  
522733

**18h30 LE MIX**  
513085

**19h00 MUSIQUE VIDÉO**  
888801

**19h30 1 X 5**  
RADIOHEAD, 519269

**20h00 MUSIQUE VIDÉO**  
(R) 981288

**01h00 LA COURBE**  
(R) 129912

**02h00 LES BOMBES**  
(R) 855825

**02h30 LE MIX**  
(R) 867660

**03h00 MUSIQUE VIDÉO**  
(R) 785592

**03h30 1 X 5**  
(R) 858912

**04h00 MUSIQUE VIDÉO**  
(R) 875689

**MARDI 15**

**6h00 MUSIQUE VIDÉO**  
(R) 133825

**9h00 LA COURBE**  
(R) 634496

**10h00 LES BOMBES**  
(R) 187641

**10h30 LE MIX 925738**  
(R) 578844

**11h00 MUSIQUE VIDÉO**  
(R) 578844

**11h30 1 X 5 (R) 579573**  
6781

**12h00 MUSIQUE VIDÉO**  
(R) 53467

**17h00 LA COURBE**  
(R) 625347

**18h00 LES BOMBES**  
286888

**18h30 LE MIX**  
802280

**19h00 TIBETAN FREEDOM CONCERT**  
Un rassemblement extraordinaire d'artistes au service de la cause tibétaine. 295009

**20h00 MUSIQUE VIDÉO**  
(R) 416221

**01h00 LA COURBE**  
(R) 461245

**02h00 LES BOMBES**  
(R) 397158

**02h30 LE MIX**  
(R) 309993

**03h00 TIBETAN FREEDOM CONCERT**  
(R) 175528

**04h00 MUSIQUE VIDÉO**  
(R) 300622

**MERCREDI 16**

**6h00 MUSIQUE VIDÉO**  
(R) 462448

**9h00 LA COURBE**  
(R) 429581

**10h00 LES BOMBES**  
(R) 629974

**10h30 LE MIX**  
(R) 370581

**11h00 TIBETAN FREEDOM CONCERT**  
(R) 363806

**12h00 MUSIQUE VIDÉO**  
7818245

**18h00 MUSIQUE VIDÉO**  
8155158

**01h00 LA COURBE**  
(R) 545938

**02h00 LES BOMBES**  
(R) 733253

**02h30 LE MIX**  
(R) 752388

**03h00 MUSIQUE VIDÉO**  
(R) 313123

**JEUDI 17**

**6h00 MUSIQUE VIDÉO**  
(R) 660331

**9h00 LA COURBE**  
(R) 961814

**10h00 LES BOMBES**  
(R) 442497

**10h30 LE MIX**  
(R) 812814

**11h00 MUSIQUE VIDÉO**  
(R) 972611

**12h00 MUSIQUE VIDÉO**  
549272

**17h00 LA COURBE** 207833

**18h00 LES BOMBES** 942494

**18h30 LE MIX** 923746

**19h00 VIDE OPLUS** 182185

**20h00 MUSIQUE VIDÉO**  
191833

**21h00 BOX-OFFICE** 452456

**21h30 MUSIQUE VIDÉO**  
(R) 281185

**01h00 LA COURBE** (R) 549673

**02h00 LES BOMBES**  
(R) 275586

**02h30 LE MIX** (R) 287321

**03h00 VIDE OPLUS**  
(R) 874383

**04h00 MUSIQUE VIDÉO**  
(R) 288050

**VENDREDI 18**

**6h00 MUSIQUE VIDÉO**  
(R) 546296

**9h00 LA COURBE** (R) 403147

**10h00 LES BOMBES** (R) 507302

**10h30 LE MIX** (R) 361437

**11h00 VIDE OPLUS**  
(R) 241234

**12h00 MUSIQUE VIDÉO**  
8245418

**17h30 ÉLECTRONICA**  
(R) 141661

**19h00 DÉCOMPTE** 631708

**20h00 MUSIQUE VIDÉO**  
(R) 617128

**21h00 HIP HOP** 620692

**22h00 BOUÉE!** 630079

**23h00 GROOVE** 239499

Minuit **MUSIQUE VIDÉO**  
(R) 625345

**01h30 ÉLECTRONICA**  
(R) 349432

**02h00 COMBAT DES CLIPS**  
(R) 375838

**03h00 DÉCOMPTE** (R) 531567

**04h00 CIMETIÈRE DES CD**  
(R) 628971

**04h30 MUSIQUE VIDÉO**  
(R) 256364



Câble 32

## SAMEDI 12

- 5h00 LES GRANDS 20  
5212676  
ED SULLIVAN  
9025831
- 7h00 RÉVEIL MATIN  
4399997
- 9h00 LES GRANDS 20  
668744
- 10h00 RYTHMES DU MONDE  
2081831
- 12h00 ED SULLIVAN  
2091218
- 13h00 MUSICOGRAPHIE  
SELENA: BEHIND  
THE MUSIC. Un reportage  
sur les événements qui ont  
précédé le meurtre horrible  
de la vedette Selena. Redifusion  
à 22h00. (R) 2077638
- 14h00 MUSIMAX COLLECTION  
7963134
- 18h00 COUNTRY MAX  
2080102
- 19h00 LES GRANDS ÉVÈ-  
NEMENTS  
4314589
- 21h00 BOULEVARD NOSTALGIE  
8621893
- 22h00 MUSICOGRAPHIE  
Voir 13h00. (R) 8624980
- 23h00 MUSIMAX COLLECTION  
7697787

## DIMANCHE 13

- 7h00 RÉVEIL MATIN  
4287481
- 9h00 WEEK-END BRUNCH  
7276077
- 12h00 LES GRANDS ÉVÈ-  
NEMENTS  
ÉTATS D'AMOUR.  
ISABELLE BOULAY. Des  
extraits d'une entrevue au'é-  
le à accordée à Dan Bigras.  
Lors de cet entretien, la  
chanteuse se laisse découvrir  
et nous confie ses réflexions.  
Ces moments d'intimité sont  
parmes d'interprétations de  
ses plus belles chansons.  
PARIS PAGNY. Sonia Ben-  
zaï a rencontré Florent Pa-  
pau. Lors de cette entrevue,  
elle tente de cerner l'homme  
derrière son immense suc-  
cès. Redifusion à 22h00.  
8830110
- 14h00 AU COEUR DE QUIDAM  
9100684
- 14h30 MUSIMAX COLLECTION  
8958787
- 18h00 RYTHMES DU MONDE  
8537400
- 20h00 ED SULLIVAN  
8618329
- 21h00 MUSICOGRAPHIE  
SELENA: BEHIND  
THE MUSIC. Un reportage  
sur les événements qui ont  
précédé le meurtre horrible  
de la vedette Selena. Redifusion  
à 22h00. (R) 2077638
- 22h00 LES GRANDS ÉVÈ-  
NEMENTS  
(R) 8136416
- Minuit MUSIMAX COLLECTION  
6767530
- LUNDI 14**
- 7h00 RÉVEIL MATIN  
4254153
- 9h00 MUSIMAX COLLECTION  
7170849
- 12h00 MOUVEMENTS CLASSI-  
QUES  
GALA FROM BER-  
LIN 1996 DANCES AND  
GYPSY TUNES. Cecilia Bar-  
tolini unit sa voix au violon du  
fascinant musicien russe,  
Maxim Vengerov, pour inter-  
préter des chefs-d'œuvre  
d'influence gitane. Concert  
enregistré lors du Gala de  
Berlin. Redifusion à 23h00.  
8807882

- 14h00 MUSIMAX COLLECTION  
7169207
- 19h00 MOUVEMENTS CLASSI-  
QUES  
L'ATLANTIC AMERICA  
NIGHT AT THE WALDRU-  
EN BEERLIN. Transportons-  
nous en Allemagne ou Wald-  
bühne de Berlin dans le cadre  
des prestigieuses Berliner  
Philharmoniker's Summer  
Concerts et vivons la Latin  
America Night. L'orchestre  
sud-américain, dirigé par  
Daniel Barenboim, offert aux  
20 000 spectateurs présents,  
le 21 juin dernier, une presta-  
tion digne des grands de ce  
monde. Redifusion mardi,  
5h00. 4278733
- 21h00 MUSIMAX COLLECTION  
8592337
- 22h00 ZINC-FOLIE  
Cette semaine: Ziska-  
kan, Renée-Claude, Terez  
Montcalm, Michel Foubert,  
Luc de Larocheville. 8395424
- 23h00 MOUVEMENTS CLASSI-  
QUES  
(R) 8976820
- 01h00 MUSIMAX COLLECTION  
4964554

## MARDI 15

- 5h00 MOUVEMENTS CLASSI-  
QUES  
(R) 8750202
- 7h00 RÉVEIL MATIN  
4221825
- 9h00 MUSIMAX COLLECTION  
7130221
- 12h00 TENDANCES JAZZ  
TEACHER'S JAZZ  
NIGHTS AT THE ROY HAR-  
GROVE'S CRISOL: LIVE  
AT DE MELKWEG AMS-  
TERDAM, THE NETHER-  
LANDS. Illustre trompettiste  
afro-cubain et représen-  
tant de la musique jazz tradi-  
tionnelle de la Havane, Roy  
Hargrove est accompagné de  
son groupe Crisol, réunissant  
11 musiciens de renommée. Il  
a livré cette prestation en no-  
vembre 1997. Redifusion à  
23h00. 8874554
- 14h00 MUSIMAX COLLECTION  
7136979
- 19h00 TENDANCES JAZZ  
LIVE AT RONNIE  
SCOTT'S: CHET BAKER.  
Trumpetiste, chanteur et  
compositeur américain, Chet  
Baker a été des jazzmen les  
plus populaires en Amérique  
et en Europe. Décédé en 1998  
à l'âge de 59 ans, il nous a  
laissé une oeuvre axée sur la  
richesse mélodique, particu-  
lièrement avec sa célèbre in-  
terprétation de My Funny  
Valentine. Redifusion mer-  
credi à 5h00. 4245405
- 21h00 MUSIMAX COLLECTION  
8569009
- 22h00 ZINC-FOLIE  
Cette semaine: Nycha  
Mami, Clarika, Sally Nybo.  
8562196
- 23h00 TENDANCES JAZZ  
(R) 8943592
- 01h00 MUSIMAX COLLECTION  
4868326

## MERCREDI 16

- 5h00 TENDANCES JAZZ  
(R) 8727974
- 7h00 RÉVEIL MATIN  
4125697
- 9h00 MUSIMAX COLLECTION  
7107993
- 12h00 LES IMMORTELS  
GEORGES BRAS-  
SENS À BOBINO, 1972. Redifusion  
à 23h00. 8778326
- 14h00 MUSIMAX COLLECTION  
7196351
- 19h00 LES IMMORTELS  
À BOUT PORTANT:  
JULIEN CLERC. Un entretien  
avec le célèbre chanteur  
où il nous fait part de ses ré-  
flexions sur la vie, l'amour et  
son métier. Redifusion jeu-  
di, 5h00. 4212177
- 21h00 MUSIMAX COLLECTION  
8542332
- 23h00 LES IMMORTELS  
(R) 8910264
- 01h00 MUSIMAX COLLECTION  
4835098

## JEUDI 17

- 5h00 LES IMMORTELS  
(R) 8621746
- 7h00 RÉVEIL MATIN  
4192369
- 9h00 MUSIMAX COLLECTION  
7001765
- 12h00 BOULEVARD NOSTALGIE  
MIDNIGHT SPE-  
CIAL. Animateur: Diana  
Ross. Inv.: Jérôme Jack-  
son, Commodores, Frankie  
Valli, Freddie Prinze. Redifusion  
à 19h00, 23h00 et vendre-  
di, 5h00. 8745098
- 14h00 MUSIMAX COLLECTION  
7090123
- 19h00 BOULEVARD NOSTALGIE  
MIDNIGHT SPE-  
CIAL. (R) 4116949
- 21h00 COUNTRY MAX  
8422353
- 22h00 MUSIMAX COLLECTION  
8426340
- 23h00 BOULEVARD NOSTALGIE  
MIDNIGHT SPE-  
CIAL. (R) 8814036
- 01h00 MUSIMAX COLLECTION  
4895470

## VENDREDI 18

- 5h00 BOULEVARD NOSTALGIE  
MIDNIGHT SPE-  
CIAL. (R) 8698418
- 7h00 RÉVEIL MATIN  
4152741
- 9h00 MUSIMAX COLLECTION  
7078437
- 12h00 LES GRANDS 20  
2853050
- 13h00 ED SULLIVAN  
2839470
- 14h00 MUSIMAX COLLECTION  
5266906
- 18h00 LES GRANDS 20  
2859234
- 19h00 ED SULLIVAN  
8494741
- 20h00 MUSICOGRAPHIE  
TINA TURNER: THE  
GIRL FROM NUTBUSH.  
Cette production inédite re-  
trace le chemin parcouru par  
la chanteuse depuis son en-  
fance passée dans un petit  
village du Tennessee  
jusqu'au sommet de la gloire.  
Redifusion à minuit.  
8410789
- 21h00 LES GRANDS ÉVÈ-  
NEMENTS  
TINA TURNER LIVE  
IN AMSTERDAM. Concert  
de la diva, à Amsterdam en  
septembre 1996. 8413876
- 23h00 ED SULLIVAN  
4172505
- Minuit MUSICOGRAPHIE  
(R) 4077548
- 01h00 MUSIMAX COLLECTION  
4799242



Câble 35

## SAMEDI 12

- 5h00 LE COMBAT DES CHEFS  
(R) 4235560
- 5h30 LA BEAUTÉ À TOUT PRIX  
(R) 6692305
- 6h00 QUI ÊTES-VOUS?  
(R) 6662164
- 6h30 DEVENIR MÉDECIN  
(R) 8967218
- 7h00 LES COPINES D'ABORD  
(R) 4389893
- 7h30 QU'EST-CE QU'ON MAN-  
GÈE?  
(R) 4308928
- 8h00 SANTÉ ET SOCIÉTÉ  
(R) 4247305
- 9h00 ALLÔ DOCTEUR  
(R) 6671812
- 10h00 JEUX DE SOCIÉTÉ  
(R) 4397812
- 11h00 LA MARMAILLE  
(R) 4317676
- 12h00 LA VIE EN VRAC  
(R) 8086386
- 13h00 DIAGNOSTIC  
CHIRURGIE CAR-  
DIO-PULMONAIRE / MAL-

ADIES INTESTINALES.  
Double chirurgie au cours de  
laquelle deux pontages cora-  
nariens seront installés et  
une partie du poumon sera  
enlevée. Chirurgie du côlon.  
(R) 2095304

14h00 CINÉ-CURE  
DEUX MÈRES POUR  
ZACHARY (5) (Two Mothers  
for Zachary), E.-U. 1996.  
Drame judiciaire de P. Werner  
avec Valerie Bertinelli,  
Vanessa Redgrave et Colleen  
Flyn. - La mère d'une les-  
biennne s'adresse à la justice  
afin d'obtenir la garde de  
l'enfant de sa fille dont elle  
met en doute l'instinct ma-  
ternelle. - Téléfilm basé sur  
une affaire authentique. Pro-  
blématiquement traitée superfi-  
ciellement. Mise en scène  
roulinière. Interprétation  
nuancée de V. Redgrave. - A.  
8448560

16h00 TABLE RONDE  
Thème: vivre avec un  
parent gai et son conjoint.  
(R) 8235198

16h30 SANTÉ ET SOCIÉTÉ  
PAR LE SANG: LE  
PÊCHE ORIGINAL. Qu'hé-  
ritons-nous génétiquement  
de nos parents? Que trans-  
mettent-nous à nos enfants?  
Les plus récentes conclusions  
de la science. (R) 3979201

17h30 LE COMBAT DES CHEFS  
(R) 8330742

18h00 GUÉRIR AUTREMENT  
LES HUARINGAS  
(PEROU). Le plus grand  
centre de guérisseurs des An-  
des se trouve à Huancabamba,  
dans le nord de la sierra  
péruvienne, à plus de 3500  
mètres d'altitude. (R)  
1580265

18h30 CAP AVENTURE  
Apprentis Cowboys à  
la Ferme du Javal Vair; Sou-  
venirs d'expéditions en Bo-  
lie et au Népal; à la grotte de  
Saint-Cosimir. Redifusion  
mardi, 5h30 et 11h00. 7885657

19h00 ÊTES-VOUS LIBRE CE  
SOIR?  
(R) 9202096

19h30 LA BEAUTÉ À TOUT PRIX  
DES SEINS PLUS  
GROS. Sonia, d'Afrique du  
Sud, a 21 ans et elle subira  
l'opération qui augmentera  
le volume de ses seins. (R)  
5980021

20h00 TRAUMA  
Nous parlons de l'ur-  
gence à Newark, une ville du-  
re. (R) 8636725

21h00 ÉROS ET COMPAGNIE  
(R) 8656589

22h00 SORTIE GAIE  
(R) 3379928

22h30 LA VIE EN VRAC  
L'OEIL COLORE. Re-  
gard sur le rôle et l'influence  
de la couleur dans notre vie.  
(R) 3874657

23h00 LES COPINES D'ABORD  
(R) 8947454

Minuit CINÉ-CURE  
DEUX MÈRES POUR  
ZACHARY 4126868

02h00 TABLE RONDE  
Thème: vivre avec un  
parent gai et son conjoint.  
(R) 9002936

02h30 TRAUMA  
(R) 8707110

03h30 L'HÔPITAL CHICO HO-  
PE: RESCUSCITE D'EN-  
TRE LES MORTS  
(R) 8719955

04h30 LA BEAUTÉ À TOUT PRIX  
(R) 5968394

## DIMANCHE 13

5h00 ÊTES-VOUS LIBRE CE  
SOIR?  
(R) 4202232

5h30 LA SANTÉ EN VEDETTE  
(R) 6669077

6h00 LA MARMAILLE  
(R) 9914771

7h00 LES COPINES D'ABORD  
(R) 4283665

7h30 UN ENFANT ME RACON-  
TE  
(R) 4295400

8h00 SANTÉ ET SOCIÉTÉ  
(R) 4214077

9h00 ALLÔ DOCTEUR  
(R) 6575684

10h00 DES HISTOIRES DE FA-  
MILLE  
(R) 4291684

11h00 LIGNES DE VIES  
(R) 8054868

11h30 GRANDEUR NATURE  
(R) 8055597

12h00 LA VIE EN VRAC  
L'OEIL COLORE (Ire  
de 3). Regard sur le rôle et  
l'influence de la couleur dans  
notre vie. (R) 2053058

13h00 TANGO  
La jalousie. (R)  
2062706

14h00 CINÉ-CURE  
À LA RECHERCHE  
DE SA VIE (6) (A Stranger  
to Love), E.-U. 1996. Drame  
de P. Levin avec Beau Bridges,  
Pam Dawber et Tess  
Harper. - Un amnésique est  
retrouvé par son épouse,  
alors qu'il est en train de re-  
faire sa vie avec une nouvel-  
le femme. - Téléfilm aux  
nombreux clichés mélodra-  
matiques. Analyse psycholo-  
gique manquant de finesse.  
Réalisation assez fade. In-  
terprétation honnête de B.  
Bridges. - E. 8615222

16h00 TABLE RONDE  
Thème: l'amnésie.  
(R) 1089810

16h30 SANTÉ ET SOCIÉTÉ  
PAR LE SANG: LES  
TRIBUS ERRANTES.  
Qu'héritons-nous génétiquement  
de nos parents? Que  
transmettent-nous à nos en-  
fants? Les plus récentes  
conclusions de la science.  
(R) 3979201

17h30 LE COMBAT DES CHEFS  
(R) 2635954

18h00 QUI ÊTES-VOUS?  
Inv.: Pierre Verville.  
(R) 5885477

18h30 LA SANTÉ EN VEDETTE  
Inv.: Gaetan Gi-  
rard, journaliste. (R)  
6134969

19h00 JEUX DE SOCIÉTÉ  
LE MONDE DE LA  
BOXE. (R) 8627077

20h00 L'HÔPITAL CHICO HO-  
PE: DRAME SUR LE  
RING  
Phillip participe à un  
combat de boxe dont les pro-  
fits iront à un quartier dé-  
favorisé. Il blesse gravement  
son adversaire, William  
Kronk annonce à un patient  
qu'il lui faudra amputer sa  
jambe. Dennis trouve la véri-  
table cause des malaises car-  
diaques d'un patient asiatique.  
Redifusion mercredi  
14h30 et minuit. 8530597

21h00 ECCE HOMO  
LE MARIAGE. Insti-  
tution fondamentale crée  
la famille et le rituel social de  
la procréation, le mariage a  
été, d'une manière ou d'une  
autre, codifié par toutes les  
sociétés. Redifusion lundi  
20h00, minuit et mardi, 8h00.  
8616961

22h00 LA BEAUTÉ À TOUT PRIX  
DES SEINS PLUS  
GROS. Sonia, d'Afrique du  
Sud, a 21 ans et elle subira  
l'opération qui augmentera  
le volume de ses seins. (R)  
3266400

22h30 LA VIE EN VRAC  
SA-TANISME ET  
PERVERSION. Témoignages  
de gens qui ont quitté leur  
secte avec d'importantes  
perturbations psychologi-  
ques à la suite de rites préco-  
nisant une sexualité pervers-  
se. (R) 2123969

23h30 LES COPINES D'ABORD  
(R) 8841226

Minuit CINÉ-CURE  
DE SA VIE À LA RECHERCHE  
02h00 TABLE RONDE  
Thème: l'amnésie.  
(R) 9079608

02h30 DES HISTOIRES DE FA-  
MILLE  
(R) 8774882

03h30 TANGO  
(R) 8786627

04h30 DIAGNOSTIC  
(R) 5902738

## LUNDI 14

- 5h30 CAP AVENTURE  
(R) 6563849
- 6h00 LA VIE EN VRAC  
(R) 9981443
- 7h00 SANTÉ ET SOCIÉTÉ  
(R) 4100820
- 8h00 TRAUMA (R) 4118849
- 9h00 ALLÔ DOCTEUR  
(R) 6542356
- 10h00 LES COPINES D'ABORD  
(R) 8812714
- 10h30 LE COMBAT DES CHEFS  
(R) 3241191
- 11h00 QUI ÊTES-VOUS?  
(R) 8014240
- 11h30 LA SANTÉ EN VEDETTE  
(R) 8022269
- 12h00 LA VIE EN VRAC  
(R) 2940530
- 13h00 DECLIC  
(R) 4259608
- 13h30 SANTÉ ET SOCIÉTÉ  
PAR LE SANG: BIEN  
DANS SA PEAU. Qu'hé-  
ritons-nous génétiquement  
de nos parents? Que trans-  
mettent-nous à nos enfants?  
Les plus récentes conclusions  
de la science. Redifusion mar-  
di, 7h00. 4738511
- 14h30 ÉROS ET COMPAGNIE  
(R) 7683222
- 15h30 LA VIE EN VRAC  
COULOIR HAUTE  
TENSION. Les champs électro-  
magnétiques associés aux  
lignes électriques sont-ils la  
cause de certains cancers?  
L'experte de Frontline exami-  
ne la situation. Redifusion à  
3h00 et mardi 6h00 et midi. (R)  
8953575
- 16h30 ALLÔ DOCTEUR  
Chronopharmacolo-  
gie. Redifusion mardi, 9h00.  
6523725
- 17h30 LE COMBAT DES CHEFS  
(R) 1984266
- 18h00 UN ENFANT ME RACON-  
TE  
À QUOI RÊVE UNE  
ADOLESCENTE? Témoi-  
gnages de cinq jeunes filles  
de pays différents au sujet de  
l'excision, de mariages ar-  
rangés, de grossesse à l'ado-  
lescence et du manque d'édu-  
cation des filles. Redifusion  
à 4h00 et mardi, 11h30.  
4134789
- 18h30 LES COPINES D'ABORD  
(R) 4934581
- 19h00 DES HISTOIRES DE FA-  
MILLE  
LES CROYANCES  
RELIGIEUSES. LES DIFFÉ-  
RENCES! Redifusion à  
2h00 et mardi, 14h30. 8521849
- 20h00 ECCE HOMO  
Voir dimanche 21h00.  
(R) 8507269
- 21h00 GRANDEUR NATURE  
Aventure canot-rivière  
Maibale. Redifusion  
mardi, 5h30 et jeudi, 11h30.  
8034004
- 21h30 DEVENIR MÉDECIN  
LE BISTOURI. La  
carrière de chirurgien, la  
branche la plus prestigieuse  
de la médecine mais aussi la  
plus exigeante offre Fey et  
Mark. Mais le défi est de  
taille. Redifusion mercredi,  
5h30 et vendredi, 7h00. 2958559
- 22h00 LIGNES DE VIES  
ÂME CHERE ÂME,  
NE VOIS-TU RIEN VENIR?  
Un charme et une femme,  
tous deux célibataires, par-  
lent de leur célibat et de leur  
recherche pour trouver l'âme  
sœur. Redifusion mardi,  
13h00 et jeudi, 5h30. (R) 3233172
- 22h30 ALLÔ DOCTEUR  
Aspects psychologi-  
ques de la ménopause. (R)  
6701451
- 23h30 LES COPINES D'ABORD  
(R) 8818998
- Minuit ECCE HOMO  
(R) 4164028
- 01h00 SORTIE GAIE  
(R) 5914573
- 01h30 VISA SANTÉ  
(R) 8925196
- 02h00 DES HISTOIRES DE FA-  
MILLE  
(R) 1594573
- 03h00 LA VIE EN VRAC  
(R) 4261080
- 04h00 UN ENFANT ME RACON-  
TE (R) 9053660
- 04h30 LA SANTÉ EN VEDETTE  
(R) 5902738

**MARDI 15**

- 5h00 LE COMBAT DES CHEFS  
□ (R) 4173776
- 5h30 GRANDŒUR NATURE  
(R) 6522221
- 6h00 LA VIE EN VRAC  
□ (R) 9958115
- 7h00 SANTÉ ET SOCIÉTÉ  
(R) 4177592
- 8h00 ECCE HOMO  
(R) 4178227
- 9h00 ALLÔ DOCTEUR  
(R) 6519028
- 10h00 LES COPINES D'ABORD  
(R) 8889486
- 10h30 LE COMBAT DES CHEFS  
□ (R) 3218863
- 11h00 CAP AVENTURE  
(R) 8081912
- 11h30 UN ENFANT ME RA-  
CONTE  
(R) 8082641
- 12h00 LA VIE EN VRAC  
(R) 2917207
- 13h00 LIGNES DE VIES  
(R) 4219080
- 13h30 SANTÉ ET SOCIÉTÉ  
PAR LE SANG: LA  
ROULETTE INDIENNE.  
Qu'héritons-nous gé-  
nétiquement de nos pa-  
rents? Les plus récentes  
conclusions de la science. Re-  
diffusion mercredi 7h00.  
4705283
- 14h30 DES HISTOIRES DE FA-  
MILLE  
LES CROYANCES  
RELIGIEUSES, LES DIF-  
FÉRENCES (R) 7650318
- 15h30 LA VIE EN VRAC  
LE NOUVEAU HOM-  
ME; LES HOMMES SAUVAGE-  
S; LES PROMISES KEE-  
PERS. Des hommes en quête  
de solutions aux maux de  
la société moderne, particu-  
lièrement face à leur rôle et  
à ses valeurs traditionnelles.  
Rediffusion 3h00 et mer-  
credi 6h00 et midi. □ 8762047
- 16h30 ALLÔ DOCTEUR  
Le point sur le Ritain.  
Rediffusion à 22h30 et mer-  
credi, 9h00, 4723127
- 17h30 LE COMBAT DES CHEFS  
Rediffusion mercredi,  
5h00 et 10h30. □ 5289478
- 18h00 QU'EST-CE QU'ON MAN-  
GE?  
Les problèmes de mal-  
nutrition résolus grâce aux  
œufs? Les fromages, tradi-  
tion historique et appella-  
tions. Rediffusion à 2h30 et  
jeudi 11h00. 2934301
- 18h30 LES COPINES D'ABORD  
Rediffusion à 23h30 et  
mercredi, 10h00, 8239793
- 19h00 LA MARMAILLE  
Les premiers vaccins;  
la relation à la nourriture; se  
faire coltifer; la sexualité des  
5 à 6 ans; l'œuf ou docteur?  
pâte à modeler. Rediffusion à  
4h00 et mercredi, 11h00.  
8581221
- 20h00 CINÉ-CURE  
LES MOISSONS DE  
FEU (S) (Harvest of Fire),  
E.-U., 1996. Drame policier de  
A.A. Seidelman avec Lolita  
Davidovich, Patty Duke et  
J.A. Preston. - Une policière  
s'installe chez une veuve  
d'une communauté amish de  
l'Iowa afin d'enquêter sur  
une affaire d'incendies cri-  
minels. - Téléfilm utilisant  
un contexte et des éléments  
d'intrigue connus. Traite-  
ment trop appuyé. Interpré-  
tation acceptable. - A.  
8578757
- 22h00 TABLE RONDE  
Thème: les Juifs hasi-  
dim. Rediffusion à 2h00 et  
jeudi, 15h00. 3200844
- 22h30 ALLÔ DOCTEUR  
(R) 4228793
- 23h30 LES COPINES D'ABORD  
(R) 8878370
- Mimuit  
CINÉ-CURE  
LES MOISSONS DE  
FEU 4057784
- 02h00 TABLE RONDE  
Thème: les Juifs hasi-  
dim. (R) 9933852
- 02h30 QU'EST-CE QU'ON MAN-  
GE?  
(R) 9025887
- 03h00 LA VIE EN VRAC  
□ (R) 4165852
- 04h00 LA MARMAILLE  
(R) 4330245

**MERCREDI 16**

- 5h00 LE COMBAT DES CHEFS  
□ (R) 4140448
- 5h30 DEVENIR MÉDECIN  
(R) 6590993
- 6h00 LA VIE EN VRAC  
(R) 9925887
- 7h00 SANTÉ ET SOCIÉTÉ  
(R) 4142464
- 8h00 DIAGNOSTIC  
(R) 4145993
- 9h00 ALLÔ DOCTEUR  
(R) 6406500
- 10h00 LES COPINES D'ABORD  
(R) 8856158
- 10h30 LE COMBAT DES CHEFS  
□ (R) 3285535
- 11h00 LA MARMAILLE  
(R) 4215264
- 12h00 LA VIE EN VRAC  
□ (R) 2984974
- 13h00 GUÉRIR AUTREMENT  
(R) 4113852
- 13h30 SANTÉ ET SOCIÉTÉ  
PAR LE SANG:  
L'ARRÊT DE L'ÉVOLI-  
TION. Qu'héritons-nous gé-  
nétiquement de nos parents?  
Que transmettons-nous à nos  
enfants? Les plus récentes  
conclusions de la science.  
4690555
- 14h30 L'HÔPITAL CHICAGO HO-  
PE: DRAME SUR LE  
RING  
Voir dimanche, 20h00.  
(R) 7610790
- 15h30 LA VIE EN VRAC  
Dissection d'un gang  
de rue; les princesses du  
ghetto; les mères dans la  
batterie. Rediffusion à 3h00 et  
jeudi, 6h00 et midi. □ 8739719
- 16h30 ALLÔ DOCTEUR  
Le zona. Rediffusion à  
22h30 et jeudi, 9h00, 4123149
- 17h30 LE COMBAT DES CHEFS  
Rediffusion jeudi, 5h00  
et 10h30. □ 3089990
- 18h00 VISA SANTÉ  
6239513
- 18h30 LES COPINES D'ABORD  
Rediffusion à 23h30 et  
jeudi, 10h00. 7588005
- 19h00 TANGO  
La thérapie du couple.  
Rediffusion à 4h00 et vendre-  
di, 8h00, 8558993
- 20h00 DIAGNOSTIC  
CHIRURGIE CAR-  
DIAQUE PÉDIATRIQUE;  
GROSSESSE À RISQUE.  
Suivi de deux femmes dont  
les grossesses à risque ré-  
quièrent des soins particu-  
liers. Chirurgie cardiaque  
pour un bébé de quelques  
mois. Rediffusion à 2h00 et  
jeudi, 7h00, 8461413
- 21h00 SORTIE GAIE  
Rediffusion vendredi,  
minuit. □ 8078448
- 21h30 JEUX DE SOCIÉTÉ  
La vie à la Baie Ja-  
mes. Rediffusion à 1h00 et  
jeudi, 8h00 et 4h00. □ 1479210
- 22h30 ALLÔ DOCTEUR  
(R) 357005
- 23h30 LES COPINES D'ABORD  
(R) 8772142
- Mimuit  
L'HÔPITAL CHICAGO HO-  
PE: DRAME SUR LE  
RING  
Voir dimanche, 20h00.  
(R) 4028272
- 01h00 JEUX DE SOCIÉTÉ  
□ (R) 8222758
- 02h00 DIAGNOSTIC  
(R) 1465017
- 03h00 LA VIE EN VRAC  
□ (R) 4132524
- 04h00 TANGO  
(R) 4234017

**JEUDI 17**

- 5h00 LE COMBAT DES CHEFS  
□ (R) 4037920
- 5h30 LIGNES DE VIES  
□ (R) 6494765
- 6h00 LA VIE EN VRAC  
(R) 9829659
- 7h00 DIAGNOSTIC  
(R) 4048036
- 8h00 JEUX DE SOCIÉTÉ  
□ (R) 4049765
- 9h00 ALLÔ DOCTEUR  
(R) 6473772
- 10h00 LES COPINES D'ABORD  
(R) 8743630

**10h30 LE COMBAT DES CHEFS**

- (R) 3189307
- 11h00 QU'EST-CE QU'ON MAN-  
GE? (R) 8952456
- 11h30 GRANDŒUR NATURE  
(R) 8953185
- 12h00 LA VIE EN VRAC  
□ (R) 2888746
- 13h00 CINÉ-CURE  
LES MOISSONS DE  
FEU 8764122
- 15h00 TABLE RONDE  
Thème: les Juifs hasi-  
dim. (R) 9012475
- 15h30 LA VIE EN VRAC  
LES MAMY MISS -  
GERIATRIC PARK. Aux  
États-Unis, la vieillesse n'est  
plus ce qu'elle était. Sun City  
West, en plein désert de l'Arizona,  
est une ville réservée  
exclusivement aux plus de 50  
ans. Au Mississipi, on retro-  
uve la seizième édition du  
Miss Senior America. Redif-  
fusion à 2h00 et vendredi 6h00  
et midi. □ 8626291
- 16h30 ALLÔ DOCTEUR  
Le sevrage des somni-  
fères. Rediffusion à 22h30 et  
vendredi, 9h00, 7977861
- 17h30 LE COMBAT DES CHEFS  
Rediffusion vendredi,  
5h00 et 10h30. □ 2338302
- 18h00 QUESTION DE SANTÉ  
COEUR. La réhabili-  
tation; une épouse malade  
cardiaque; la défaillance  
cardiaque. Rediffusion à  
2h30 et vendredi, 11h00.  
5588825
- 18h30 LES COPINES D'ABORD  
Rediffusion à 23h30 et  
vendredi, 10h00, 1883217
- 19h00 LA BEAUTÉ À TOUT PRIX  
RHINOPLASTIE. Mé-  
lanie, une étudiante de 20 ans  
fait transformer son nez. Les  
résultats sont remarquables.  
Le chirurgien Gory Horn est  
installé à Londres et à Paris.  
Rediffusion vendredi, 7h30.  
9004456
- 19h30 ÊTES-VOUS LIBRE CE  
SOIR?  
Rediffusion vendredi,  
11h30 et 4h00, 9986881
- 20h00 CINÉ-CURE  
LE VENT DE LA LI-  
BERTÉ (S) (The Deliverance  
of Elaine), E.-U., 1995.  
Drame d'E. Keene avec Ma-  
ra Winningham, Chris Co-  
oper et Lloyd Bridges. - À  
la libération du prisonnier avec  
lequel elle correspondait, une  
célibataire est bouleversée  
par de graves révélations  
concernant son père handicapé.  
- Téléfilm de facture  
conventionnelle. Stéréotypes  
habituels. Réalisation appé-  
nyée. Bons interprètes. - A.  
8432901
- 22h00 TABLE RONDE  
Thème: correspon-  
dance avec un prisonnier.  
Rediffusion à 2h00 et vendre-  
di, 15h00, 3171388
- 22h30 ALLÔ DOCTEUR  
(R) 787217
- 23h30 LES COPINES D'ABORD  
(R) 8749814
- Mimuit  
CINÉ-CURE  
LE VENT DE LA LI-  
BERTÉ 4091128
- 02h00 TABLE RONDE  
Thème: correspon-  
dance avec un prisonnier.  
(R) 9977296
- 02h30 QUESTION DE SANTÉ  
(R) 9989031
- 03h00 LA VIE EN VRAC  
□ (R) 4109296
- 04h00 JEUX DE SOCIÉTÉ  
□ (R) 4201789

**VENDREDI 18**

- 5h00 LE COMBAT DES CHEFS  
(R) 4004692
- 5h30 GUÉRIR AUTREMENT  
(R) 6461437
- 6h00 LA VIE EN VRAC  
(R) 9889031
- 7h00 DEVENIR MÉDECIN  
(R) 4158925
- 7h30 LA BEAUTÉ À TOUT PRIX  
(R) 4016760
- 8h00 TANGO  
(R) 4016437
- 9h00 ALLÔ DOCTEUR  
(R) 6440944

**10h00 LES COPINES D'ABORD**

- (R) 8710302
- 10h30 LE COMBAT DES CHEFS  
□ (R) 3156079
- 11h00 QUESTION DE SANTÉ  
(R) 8929128
- 11h30 ÊTES-VOUS LIBRE CE  
SOIR? (R) 8920857
- 12h00 LA VIE EN VRAC  
□ (R) 2855418
- 13h00 CINÉ-CURE  
LE VENT DE LA LI-  
BERTÉ 8731895
- 15h00 TABLE RONDE  
Thème: correspon-  
dance avec un prisonnier.  
9089147
- 15h30 LA VIE EN VRAC  
LES YEUX DU  
COEUR. Le portrait d'une  
artiste de talent qui tente de  
se libérer de la maladie men-  
tale par l'art. Rediffusion à  
2h00. □ 8693963
- 16h30 ALLÔ DOCTEUR 1272073
- 17h30 LE COMBAT DES CHEFS  
□ 4633514
- 18h00 DE CLIC  
Les sept pêchés capi-  
taux; le tutoiement; faire sa  
bouffe-bébé; la discipline  
chez les enfants. Rediffusion  
à 4h30, 9883037
- 18h30 LES COPINES D'ABORD  
Rediffusion à 23h30.  
5188429
- 19h00 QUI ÊTES-VOUS?  
ÊTES-VOUS PARES-  
SEUX? Inv.: Francine Gri-  
maldi, 9071128
- 19h30 LA SANTÉ EN VEDETTE  
Inv.: Louise Turcot,  
comédienne. □ 3263893
- 20h00 TRAUMA  
Nous parlons des acci-  
dents malchanceux; Centre  
hospitalier Davis de l'Uni-  
versité de Californie à Sacra-  
mento. Rediffusion à 1h30.  
8405857
- 21h00 ÉROS ET COMPAGNIE  
Rediffusion à 00h30.  
8418321
- 22h00 GUÉRIR AUTREMENT  
Thérapies tradi-  
tionnelles et médecines moder-  
nes. 3131760
- 22h30 LA VIE EN VRAC  
LE CLUB DES HOM-  
MES. Le retour des établisse-  
ments de danseuses nues en  
Amérique. Témoignages de  
femmes dont c'est le métier  
et de leurs clients. □ 1177429
- 23h30 LES COPINES D'ABORD  
(R) 8716586
- Mimuit  
SORTIE GAIE  
□ (R) 6420180
- 00h30 ÉROS ET COMPAGNIE  
(R) 2222118
- 01h30 TRAUMA  
(R) 4186345
- 02h30 VISA SANTÉ  
(R) 9956203
- 03h00 LA VIE EN VRAC  
□ (R) 4003058
- 04h00 ÊTES-VOUS LIBRE CE  
SOIR?  
(R) 9968548
- 04h30 DE CLIC  
(R) 5737426



**SAMEDI 12**

- 9h00 ALICE IN WONDERLAND
- 10h00 BEYOND GENESIS - THE  
ORIGIN OF SPECIES
- 11h00 FREUD'S INTERPRETA-  
TION OF DREAMS
- 12h00 GREAT EXPECTATIONS
- 13h00 GREAT BOOKS FESTIVAL
- 18h00 WAR OF THE WORLD'S
- 19h00 THE ART OF WAR
- 20h00 GALILEO
- 21h00 LE MORTE D'ARTHUR:  
THE LEGEND OF THE  
KING
- 22h00 ONE FLEW OVER THE  
CUCKOO'S NEST
- 23h00 WALDEN
- Mimuit  
HUCK FINN
- 01h00 GULLIVER'S TRAVELS
- 02h00 FRANKENSTEIN - MA-  
KING OF A MONSTER

**DIMANCHE 13**

- 9h00 SON QUIXOTE
- 10h00 NATIVE SON
- 11h00 MOBY DICK
- 12h00 THE GREAT GATSBY
- 13h00 THE ODYSSEY
- 14h00 GULLIVER'S TRAVELS
- 15h00 HUCK FINN
- 16h00 GALILEO
- 17h00 LE MORTE D'ARTHUR:  
THE LEGEND OF THE  
KING
- 18h00 WALDEN
- 19h00 ONE FLEW OVER THE  
CUCKOO'S NEST
- 20h00 PLATO'S REPUBLIC
- 21h00 THE PRINCE
- 22h00 THE NAKED AND THE  
DEAD
- 23h00 THE ART OF WAR
- Mimuit  
WAR OF THE WORLD'S
- 01h00 CATCH 22
- 02h00 THE SCARLET LETTER

**LUNDI 14**

- 6h00 MOTHER NATURE
- 6h30 THE BIG GARAGE
- 7h00 RORY'S PLACE
- 7h30 SALTY'S LIGHTHOUSE
- 8h00 SKINAMARINK TV
- 8h30 PAPPYLAND
- 9h00 THE BIG GARAGE
- 9h30 BINGO & MOLLY
- 10h00 SALTY'S LIGHTHOUSE
- 10h30 SKINAMARINK TV
- 11h00 THE SWAMP CRITTERS
- 12h00 ON THE INSIDE
- 13h00 GREAT COUNTRY INNS
- 14h00 INTIMATE ESCAPES
- 15h00 A WEDDING STORY
- 16h00 FURNITURE TO GO
- 16h30 HOMETIME
- 17h30 HOME SAVVY
- 18h00 THE RENOVATION GUIDE
- 19h00 BOB VILA'S HOME AGAIN
- 20h00 EXTREME MACHINES:  
SUPER SIGHT
- 21h00 BILLY THE KID
- 22h00 EXPLOSION
- 23h00 EXTREME MACHINES:  
SUPER SIGHT
- Mimuit  
BILLY THE KID
- 01h00 EXPLOSION
- 02h00 BOB VILA'S HOME AGAIN

**MARDI 15**

- 6h00 MOTHER NATURE
- 6h30 THE BIG GARAGE
- 7h00 RORY'S PLACE
- 7h30 SALTY'S LIGHTHOUSE
- 8h00 SKINAMARINK TV
- 8h30 PAPPYLAND
- 9h00 THE BIG GARAGE
- 9h30 BINGO & MOLLY
- 10h00 SALTY'S LIGHTHOUSE
- 10h30 SKINAMARINK TV
- 11h00 THE SWAMP CRITTERS
- 12h00 ON THE INSIDE
- 13h00 GREAT COUNTRY INNS
- 14h00 INTIMATE ESCAPES
- 15h00 A WEDDING STORY
- 16h00 FURNITURE TO GO
- 16h30 HOMETIME
- 17h30 HOME SAVVY
- 18h00 THE RENOVATION GUIDE
- 19h00 BOB VILA'S HOME AGAIN
- 20h00 TRAUMA - LIFE IN THE  
ER: BOOMTOWN
- 21h00 WILD BILL HICKOCK
- 22h00 BLOW-UP
- 23h00 TRAUMA - LIFE IN THE  
ER: BOOMTOWN
- Mimuit  
WILD BILL HICKOCK
- 01h00 BLOW-UP
- 02h00 BOB VILA'S HOME AGAIN

**MERCREDI 16**

- 6h00 MOTHER NATURE
- 6h30 THE BIG GARAGE
- 7h00 RORY'S PLACE
- 7h30 SALTY'S LIGHTHOUSE
- 8h00 SKINAMARINK TV
- 8h30 PAPPYLAND
- 9h00 THE BIG GARAGE
- 9h30 BINGO & MOLLY
- 10h00 SALTY'S LIGHTHOUSE
- 10h30 SKINAMARINK TV
- 11h00 THE SWAMP CRITTERS

**12h00 ON THE INSIDE**

- 13h00 GREAT COUNTRY INNS
- 14h00 INTIMATE ESCAPES
- 15h00 A WEDDING STORY
- 16h00 FURNITURE TO GO
- 16h30 HOMETIME
- 17h30 HOME SAVVY
- 18h00 THE RENOVATION GUIDE
- 19h00 BOB VILA'S HOME AGAIN
- 20h00 TORNADO
- 20h30 DEADLY FORCES
- 21h00 THE JAMES GANG
- 22h00 BLAST MASTERS - THE  
SCIENCE OF EXPLO-  
SION: PRODUCTIVE DE-  
TONATIONS
- 23h00 TORNADO
- 23h30 DEADLY FORCES
- Mimuit  
THE JAMES GANG
- 01h00 BLAST MASTERS - THE  
SCIENCE OF EXPLO-  
SION: PRODUCTIVE DE-  
TONATIONS
- 02h00 BOB VILA'S HOME AGAIN

**JEUDI 17**

- 6h00 MOTHER NATURE
- 6h30 THE BIG GARAGE
- 7h00 RORY'S PLACE
- 7h30 SALTY'S LIGHTHOUSE
- 8h00 SKINAMARINK TV
- 8h30 PAPPYLAND
- 9h00 THE BIG GARAGE
- 9h30 BINGO & MOLLY
- 10h00 SALTY'S LIGHTHOUSE
- 10h30 SKINAMARINK TV
- 11h00 THE SWAMP CRITTERS
- 11h30 SCHOOL STORIES
- 12h00 ON THE INSIDE
- 13h00 GREAT COUNTRY INNS
- 14h00 INTIMATE ESCAPES
- 15h00 A WEDDING STORY
- 16h00 FURNITURE TO GO
- 16h30 HOMETIME
- 17h30 HOME SAVVY
- 18h00 THE RENOVATION GUIDE
- 19h00 BOB VILA'S HOME AGAIN
- 20h00 MEDICAL DETECTIVES:  
SOMETHING'S FISHY
- 20h30 WITHOUT WARNING: HO-  
TEL INFERNO
- 21h00 JOHN WESLEY HARDING
- 22h00 BLAST MASTERS - THE  
SCIENCE OF EXPLO-  
SION: ANATOMY OF AN  
EXPLOSION
- 23h00 MEDICAL DETECTIVES:  
SOMETHING'S FISHY
- 23h30 WITHOUT WARNING: HO-  
TEL INFERNO
- Mimuit  
JOHN WESLEY HARDING
- 01h00 BLAST MASTERS - THE  
SCIENCE OF EXPLO-  
SION: ANATOMY OF AN  
EXPLOSION
- 02h00 BOB VILA'S HOME AGAIN

**VENDREDI 18**

- 6h00 MOTHER NATURE
- 6h30 THE BIG GARAGE
- 7h00 RORY'S PLACE
- 7h30 SALTY'S LIGHTHOUSE
- 8h00 SKINAMARINK TV
- 8h30 PAPPYLAND
- 9h00 THE BIG GARAGE
- 9h30 BINGO & MOLLY
- 10h00 SALTY'S LIGHTHOUSE
- 10h30 SKINAMARINK TV
- 11h00 TLC ELEMENTARY  
SCHOOL
- 12h00 ON THE INSIDE
- 13h00 GREAT COUNTRY INNS
- 14h00 INTIMATE ESCAPES
- 15h00 A WEDDING STORY
- 16h00 FURNITURE TO GO
- 16h30 HOMETIME
- 17h30 HOME SAVVY
- 18h00 THE RENOVATION GUIDE
- 19h00 BOB VILA'S HOME AGAIN
- 20h00 REAL AMERICA - 48  
HOURS: BEHIND THE  
BADGE
- 21h00 EARP BROTHERS
- 22h00 BLAST MASTERS - THE  
SCIENCE OF EXPLO-  
SION: ON ACTIVE DUTY
- 23h00 REAL AMERICA - 48  
HOURS: BEHIND THE  
BADGE
- Mimuit  
EARP BROTHERS
- 01h00 BLAST MASTERS - THE  
SCIENCE OF EXPLO-  
SION: ON ACTIVE DUTY
- 02h00 BOB VILA'S HOME AGAIN

# TELETOON

Câble 36

## SAMEDI 12

5h00 LA LÉGENDE DU VENT DU NORD  
5h30 TOUFTOUFS ET POL-LUARDS  
6h00 LES RATONS LAVEURS  
6h30 SAMBA ET LEUK  
7h00 TROIS PETITES SŒURS  
7h30 LES TREIZE FANTÔMES DE SCOOBIDOU  
8h00 CINÉ MA ANIMÉ  
9h00 LE DIABLE DE TAZMANIE  
9h30 DONKEY KONG  
10h00 LES FOUS DU VOLANT  
10h30 TOM ET JERRY  
11h00 YOGI L'OURS  
11h30 FIFI BRINDACIER  
12h00 ROAD RUNNER  
12h30 CROCS MALINS  
13h00 ALBERT LE 5E MOUS-QUETAIRE  
13h30 BÊTES À CRAQUER  
14h00 TROIS PETITES SŒURS  
14h30 CAILLOU  
15h00 LES AVENTURES DE L'OURS PADDINGTON  
15h30 DONKEY KONG  
16h00 NED ET SON TRITON  
16h30 LES TREIZE FANTÔMES DE SCOOBIDOU  
17h00 YOGI L'OURS  
17h30 LE DIABLE DE TAZMANIE  
18h00 TOM ET JERRY  
18h30 LES FOUS DU VOLANT  
19h00 ROAD RUNNER  
19h30 FIFI BRINDACIER  
20h00 SPLAT!  
20h30 NED ET SON TRITON  
21h00 LES SIMPSON  
21h30 CAPITAINE STAR  
22h00 BLAKE ET MORTIMER  
22h30 HIGHLANDER  
23h00 LES SIMPSON  
23h30 NED ET SON TRITON  
Mimuit LES EXPLOITS  
00h30 D'ARSENE LUPIN  
01h00 HIGHLANDER  
01h30 BARBE-ROUGE  
02h00 BLAKE ET MORTIMER  
02h30 LES EXPLOITS  
03h00 D'ARSENE LUPIN  
03h30 IVANHOÉ  
03h30 ROBIN DES BOIS JUNIOR  
04h00 FUSÉ E XL5  
04h30 ROBINSON SUCRÉ

## DIMANCHE 13

5h00 LA LÉGENDE DU VENT DU NORD  
5h30 TOUFTOUFS ET POL-LUARDS  
6h00 LES RATONS LAVEURS  
6h30 SAMBA ET LEUK  
7h00 TROIS PETITES SŒURS  
7h30 AGENCE TOUTOU RIS-QUES  
8h00 MINUS ET CORTEX  
8h30 CLÉO ET CHICO  
9h00 LES GRAFFITOS  
9h30 DONKEY KONG  
10h00 LES FOUS DU VOLANT  
10h30 TOM ET JERRY  
11h00 AGENCE TOUTOU RIS-QUES  
11h30 FIFI BRINDACIER  
12h00 ROAD RUNNER  
12h30 CROCS MALINS  
13h00 ALBERT LE 5E MOUS-QUETAIRE  
13h30 BÊTES À CRAQUER  
14h00 TROIS PETITES SŒURS  
14h30 CAILLOU  
15h00 LES AVENTURES DE L'OURS PADDINGTON  
15h30 DONKEY KONG  
16h00 NED ET SON TRITON

16h30 AGENCE TOUTOU RIS-QUES  
17h00 MINUS ET CORTEX  
17h30 CLÉO ET CHICO  
18h00 TOM ET JERRY  
18h30 LES FOUS DU VOLANT  
19h00 ROAD RUNNER  
19h30 FIFI BRINDACIER  
20h00 SPLAT!  
20h30 NED ET SON TRITON  
21h00 LES SIMPSON  
21h30 ANIMANIA  
22h00 BLAKE ET MORTIMER  
22h30 HIGHLANDER  
23h00 LES SIMPSON  
23h30 NED ET SON TRITON  
Mimuit CLÉO ET CHICO  
00h30 LES EXPLOITS  
01h00 D'ARSENE LUPIN  
01h30 HIGHLANDER  
01h30 BARBE-ROUGE  
02h00 BLAKE ET MORTIMER  
02h30 LES EXPLOITS  
03h00 D'ARSENE LUPIN  
03h00 IVANHOÉ  
03h30 ROBIN DES BOIS JUNIOR  
04h00 FUSÉ E XL5  
04h30 LE BUS MAGIQUE

## LUNDI 14

5h00 LA LÉGENDE DU VENT DU NORD  
5h30 TOUFTOUFS ET POL-LUARDS  
6h00 LES RATONS LAVEURS  
6h30 LE VENT DANS LES SAU-LES  
7h00 LE BUS MAGIQUE  
7h30 AGENCE TOUTOU RIS-QUES  
8h00 TROIS PETITES SŒURS  
8h30 SAMBA ET LEUK  
9h00 ALBERT LE 5E MOUS-QUETAIRE  
9h30 LES RATONS LAVEURS  
10h00 CAILLOU  
10h30 TOUFTOUFS ET POL-LUARDS  
11h00 LE VENT DANS LES SAU-LES  
11h30 LE BUS MAGIQUE  
12h00 AGENCE TOUTOU RIS-QUES  
12h30 ROBINSON SUCRÉ  
13h00 LES AVENTURES DE L'OURS PADDINGTON  
13h30 CAILLOU  
14h00 ALBERT LE 5E MOUS-QUETAIRE  
14h30 SAMBA ET LEUK  
15h00 LE BUS MAGIQUE  
15h30 LE DIABLE DE TAZMANIE  
16h00 DONKEY KONG  
16h30 ACE VENTURA  
17h00 AGENCE TOUTOU RIS-QUES  
17h30 CLÉO ET CHICO  
18h00 CRYPTÉ SHOW  
18h30 LES ZINZINS DE L'ESPA-CE  
19h00 SACRÉS DRAGONS  
19h30 CAPITAINE STAR  
20h00 NANOOK  
20h30 BLAKE ET MORTIMER  
21h00 LES SIMPSON  
21h30 CLÉO ET CHICO  
22h00 LE DIABLE DE TAZMANIE  
22h30 HIGHLANDER  
23h00 LES SIMPSON  
Mimuit SPLAT!  
00h30 LES ZINZINS DE L'ESPA-CE  
01h00 LES EXPLOITS  
01h00 D'ARSENE LUPIN  
01h30 HIGHLANDER  
01h30 BARBE-ROUGE  
02h00 BLAKE ET MORTIMER  
02h30 LES EXPLOITS  
03h00 D'ARSENE LUPIN  
03h30 IVANHOÉ  
03h30 ROBIN DES BOIS JUNIOR  
04h00 FUSÉ E XL5  
04h30 LE BUS MAGIQUE

## MARDI 15

5h00 LA LÉGENDE DU VENT DU NORD  
5h30 TOUFTOUFS ET POL-LUARDS  
6h00 LES RATONS LAVEURS  
6h30 LE VENT DANS LES SAU-LES  
7h00 LE BUS MAGIQUE  
7h30 AGENCE TOUTOU RIS-QUES  
7h30 LES TREIZE FANTÔMES DE SCOOBIDOU  
8h00 TROIS PETITES SŒURS  
8h30 SAMBA ET LEUK  
9h00 ALBERT LE 5E MOUS-QUETAIRE  
9h30 LES RATONS LAVEURS  
10h00 CAILLOU  
10h30 TOUFTOUFS ET POL-LUARDS  
11h00 LE VENT DANS LES SAU-LES  
11h30 LE BUS MAGIQUE  
12h00 AGENCE TOUTOU RIS-QUES  
12h30 ROBINSON SUCRÉ  
13h00 LES AVENTURES DE L'OURS PADDINGTON  
13h30 CAILLOU  
14h00 ALBERT LE 5E MOUS-QUETAIRE  
14h30 SAMBA ET LEUK  
15h00 LE BUS MAGIQUE  
15h30 CROCS MALINS  
16h00 DONKEY KONG  
16h30 ACE VENTURA  
17h00 AGENCE TOUTOU RIS-QUES  
17h30 LES GRAFFITOS  
18h00 CRYPTÉ SHOW  
18h30 BÊTES À CRAQUER  
19h00 NANOOK  
19h30 LA LÉGENDE DE CALA-MITY JANE  
20h00 DARIA  
20h30 REN & STIMPY  
21h00 LES SIMPSON  
21h30 LE DRAGON SAUVAGE  
22h00 NANOOK

7h00 LE BUS MAGIQUE  
7h30 LES TREIZE FANTÔMES DE SCOOBIDOU  
8h00 TROIS PETITES SŒURS  
8h30 SAMBA ET LEUK  
9h00 ALBERT LE 5E MOUS-QUETAIRE  
9h30 LES RATONS LAVEURS  
10h00 CAILLOU  
10h30 TOUFTOUFS ET POL-LUARDS  
11h00 LE VENT DANS LES SAU-LES  
11h30 LE BUS MAGIQUE  
12h00 LES TREIZE FANTÔMES DE SCOOBIDOU  
12h30 ROBINSON SUCRÉ  
13h00 LES AVENTURES DE L'OURS PADDINGTON  
13h30 CAILLOU  
14h00 ALBERT LE 5E MOUS-QUETAIRE  
14h30 SAMBA ET LEUK  
15h00 LE BUS MAGIQUE  
15h30 CROCS MALINS  
16h00 DONKEY KONG  
16h30 NED ET SON TRITON  
17h00 LES TREIZE FANTÔMES DE SCOOBIDOU  
17h30 LE ZINZIN DE L'ESPA-CE  
18h00 MINUS ET CORTEX  
18h30 ROBIN DES BOIS JUNIOR  
19h00 FIFI BRINDACIER  
19h30 ALBERT LE 5E MOUS-QUETAIRE  
20h00 CAPITAINE STAR  
20h30 NED ET SON TRITON  
21h00 LES SIMPSON  
21h30 LA LÉGENDE DE CALA-MITY JANE  
22h00 SPLAT!  
22h30 HIGHLANDER  
23h00 LES SIMPSON  
23h30 NED ET SON TRITON  
Mimuit MINUS ET CORTEX  
00h30 LES EXPLOITS  
01h00 D'ARSENE LUPIN  
01h30 HIGHLANDER  
01h30 BARBE-ROUGE  
02h00 BLAKE ET MORTIMER  
02h30 LES EXPLOITS  
03h00 D'ARSENE LUPIN  
03h30 ROBIN DES BOIS JUNIOR  
04h00 FUSÉ E XL5  
04h30 ROBINSON SUCRÉ

## MERCREDI 16

5h00 LA LÉGENDE DU VENT DU NORD  
5h30 TOUFTOUFS ET POL-LUARDS  
6h00 LES RATONS LAVEURS  
6h30 LE VENT DANS LES SAU-LES  
7h00 LE BUS MAGIQUE  
7h30 AGENCE TOUTOU RIS-QUES  
8h00 TROIS PETITES SŒURS  
8h30 SAMBA ET LEUK  
9h00 ALBERT LE 5E MOUS-QUETAIRE  
9h30 LES RATONS LAVEURS  
10h00 CAILLOU  
10h30 TOUFTOUFS ET POL-LUARDS  
11h00 LE VENT DANS LES SAU-LES  
11h30 LE BUS MAGIQUE  
12h00 AGENCE TOUTOU RIS-QUES  
12h30 ROBINSON SUCRÉ  
13h00 LES AVENTURES DE L'OURS PADDINGTON  
13h30 CAILLOU  
14h00 ALBERT LE 5E MOUS-QUETAIRE  
14h30 SAMBA ET LEUK  
15h00 LE BUS MAGIQUE  
15h30 CROCS MALINS  
16h00 DONKEY KONG  
16h30 ACE VENTURA  
17h00 AGENCE TOUTOU RIS-QUES  
17h30 LES GRAFFITOS  
18h00 CRYPTÉ SHOW  
18h30 BÊTES À CRAQUER  
19h00 NANOOK  
19h30 LA LÉGENDE DE CALA-MITY JANE  
20h00 DARIA  
20h30 REN & STIMPY  
21h00 LES SIMPSON  
21h30 LE DRAGON SAUVAGE  
22h00 NANOOK

22h30 HIGHLANDER  
23h00 LES SIMPSON  
23h30 REN & STIMPY  
Mimuit DARIA  
00h30 LES EXPLOITS  
01h00 D'ARSENE LUPIN  
01h30 BARBE-ROUGE  
02h00 BLAKE ET MORTIMER  
02h30 LES EXPLOITS  
03h00 D'ARSENE LUPIN  
03h30 IVANHOÉ  
03h30 ROBIN DES BOIS JUNIOR  
04h00 FUSÉ E XL5  
04h30 LE BUS MAGIQUE

## JEUDI 17

5h00 LA LÉGENDE DU VENT DU NORD  
5h30 TOUFTOUFS ET POL-LUARDS  
6h00 LES RATONS LAVEURS  
6h30 LE VENT DANS LES SAU-LES  
7h00 LE BUS MAGIQUE  
7h30 LES TREIZE FANTÔMES DE SCOOBIDOU  
8h00 TROIS PETITES SŒURS  
8h30 SAMBA ET LEUK  
9h00 ALBERT LE 5E MOUS-QUETAIRE  
9h30 LES RATONS LAVEURS  
10h00 CAILLOU  
10h30 TOUFTOUFS ET POL-LUARDS  
11h00 LE VENT DANS LES SAU-LES  
11h30 LE BUS MAGIQUE  
12h00 LES TREIZE FANTÔMES DE SCOOBIDOU  
12h30 ROBINSON SUCRÉ  
13h00 LES AVENTURES DE L'OURS PADDINGTON  
13h30 CAILLOU  
14h00 ALBERT LE 5E MOUS-QUETAIRE  
14h30 SAMBA ET LEUK  
15h00 LE BUS MAGIQUE  
15h30 CROCS MALINS  
16h00 DONKEY KONG  
16h30 NED ET SON TRITON  
17h00 LES TREIZE FANTÔMES DE SCOOBIDOU  
17h30 LES ZINZINS DE L'ESPA-CE  
18h00 DARIA  
18h30 DONKEY KONG  
19h00 FIFI BRINDACIER  
19h30 BÊTES À CRAQUER  
20h00 CAPITAINE STAR  
20h30 DARIA  
21h00 LES SIMPSON  
21h30 REN & STIMPY  
22h00 LES ZINZINS DE L'ESPA-CE  
22h30 HIGHLANDER  
23h00 LES SIMPSON  
Mimuit REN & STIMPY  
00h30 ANIMANIA  
01h00 D'ARSENE LUPIN  
01h30 HIGHLANDER  
01h30 BARBE-ROUGE  
02h00 BLAKE ET MORTIMER  
02h30 LES EXPLOITS  
03h00 D'ARSENE LUPIN  
03h30 IVANHOÉ  
03h30 ROBIN DES BOIS JUNIOR  
04h00 FUSÉ E XL5  
04h30 ROBINSON SUCRÉ

## VENDREDI 18

5h00 LA LÉGENDE DU VENT DU NORD  
5h30 TOUFTOUFS ET POL-LUARDS  
6h00 LES RATONS LAVEURS  
6h30 LE VENT DANS LES SAU-LES  
7h00 LE BUS MAGIQUE  
7h30 AGENCE TOUTOU RIS-QUES  
8h00 TROIS PETITES SŒURS  
8h30 SAMBA ET LEUK  
9h00 ALBERT LE 5E MOUS-QUETAIRE  
9h30 LES RATONS LAVEURS  
10h00 CAILLOU  
10h30 TOUFTOUFS ET POL-LUARDS  
11h00 LE VENT DANS LES SAU-LES  
11h30 LE BUS MAGIQUE  
12h00 AGENCE TOUTOU RIS-QUES

12h30 ROBINSON SUCRÉ  
13h00 LES AVENTURES DE L'OURS PADDINGTON  
13h30 CAILLOU  
14h00 ALBERT LE 5E MOUS-QUETAIRE  
14h30 SAMBA ET LEUK  
15h00 LE BUS MAGIQUE  
15h30 LES GRAFFITOS  
16h00 DONKEY KONG  
16h30 LES ZINZINS DE L'ESPA-CE  
17h00 AGENCE TOUTOU RIS-QUES  
17h30 NED ET SON TRITON  
18h00 MINUS ET CORTEX  
18h30 ROCKO & CO.  
19h00 CAPITAINE STAR  
19h30 SPLAT!  
20h00 ANIMANIA  
20h30 BLAKE ET MORTIMER  
21h00 LES SIMPSON  
21h30 ROCKO & CO.  
22h00 MINUS ET CORTEX  
22h30 HIGHLANDER  
23h00 LES SIMPSON  
Mimuit CAPITAINE STAR  
00h30 LES EXPLOITS  
01h00 D'ARSENE LUPIN  
01h30 HIGHLANDER  
01h30 BARBE-ROUGE  
02h00 BLAKE ET MORTIMER  
02h30 LES EXPLOITS  
03h00 D'ARSENE LUPIN  
03h30 IVANHOÉ  
03h30 ROBIN DES BOIS JUNIOR  
04h00 FUSÉ E XL5  
04h30 LE BUS MAGIQUE



Câble 16

## SAMEDI 12

7h00 CASPER  
7h30 GARFIELD ET SES AMIS  
8h00 LA PANTHÈRE ROSE  
8h30 CASTORS ALLUMÉS  
9h00 LES RAZMOKET  
9h30 HEY ARNOLD!  
10h00 BATMAN  
10h15 MÉGABOGUES  
10h30 LA LÉGENDE DE GUILLAUME TELL  
11h30 SUR LA PISTE  
12h00 LAPOISSE ET JOBARD  
12h30 TÉLÉ-PIRATE  
13h00 BILLY LE CHAT  
13h30 BABAR  
14h00 LES CROCS MALINS  
14h30 ANIMALEMENT VÔTRE  
15h00 ROBINSON SUCRÉ  
15h30 LES DEBROUILLARDS  
16h00 LAPOISSE ET JOBARD  
16h30 GÉNÉRATION W  
17h00 RADIO ENFER  
17h30 CHAIR DE POULE  
18h00 PETE & PETE  
18h30 LES AVENTURES DE SIN-BAD  
19h30 LE STUDIO

## DIMANCHE 13

7h00 CASPER  
7h30 GARFIELD ET SES AMIS  
8h00 LA PANTHÈRE ROSE  
8h30 LES JULES  
9h00 LES RAZMOKET  
9h30 HEY ARNOLD!  
10h00 BATMAN  
10h15 MÉGABOGUES  
10h30 LES AVENTURES DE SIN-BAD  
11h30 GÉNÉRATION W  
12h00 LAPOISSE ET JOBARD  
12h30 TÉLÉ-PIRATE  
13h00 BILLY LE CHAT  
13h30 BABAR  
14h00 LES CROCS MALINS  
14h30 ANIMALEMENT VÔTRE  
15h00 ROBINSON SUCRÉ  
15h30 LA VIE SAUVAGE DES FRÈRES KRATT

16h00 LAPOISSE ET JOBARD  
16h30 SUR LA PISTE  
17h00 CHER ONCLE BILL  
17h30 AU GRÉ DU VENT / TOUS SUR ORBITE  
18h30 MUPPETS  
19h00 OGGY ET LES CAFARDS  
19h30 LE STUDIO

## LUNDI 14

7h00 TOM ET JERRY  
7h30 ZONE DE TURBULENCE  
8h00 LES ZIGOTOS  
8h30 PIN-PON  
9h00 LE BUS MAGIQUE  
9h30 LE MONDE DE LOONET-TE  
10h00 PETIT POTAM  
10h15 10 PLUS 2  
10h30 RUPERT  
11h00 INSPECTEUR GADGET  
11h30 LES SCHTROUMPFS  
12h00 CHER ONCLE BILL  
12h30 TÉLÉ-PIRATE  
13h00 RUPERT  
13h30 SOUS L'ARBRE PARASOL  
14h00 ZIG-ZAG  
14h30 PIN-PON  
15h00 INSPECTEUR GADGET  
15h30 LA PANTHÈRE ROSE  
16h00 LES RAZMOKET  
16h30 LES SCHTROUMPFS  
17h00 HEY ARNOLD!  
17h30 ZONE DE TURBULENCE  
18h00 LA LÉGENDE DE GUILLAUME TELL / TOUS SUR ORBITE

## MARDI 15

7h00 TOM ET JERRY  
7h30 ZONE DE TURBULENCE  
8h00 LES ZIGOTOS  
8h30 PIN-PON  
9h00 LE BUS MAGIQUE  
9h30 LE MONDE DE LOONET-TE  
10h00 PETIT POTAM  
10h15 10 PLUS 2  
10h30 RUPERT  
11h00 POIL DE CAROTTE  
11h30 LES SCHTROUMPFS  
12h00 CHER ONCLE BILL  
12h30 TÉLÉ-PIRATE  
13h00 RUPERT  
13h30 SOUS L'ARBRE PARASOL  
14h00 ZIG-ZAG  
14h30 PIN-PON  
15h00 POIL DE CAROTTE  
15h30 GARFIELD ET SES AMIS  
16h00 OGGY ET LES CAFARDS  
16h30 LES SCHTROUMPFS  
17h00 MÉGABOGUES  
17h30 ZONE DE TURBULENCE  
18h00 FICTIONS  
18h30 MUPPETS

## MERCREDI 16

7h00 TOM ET JERRY  
7h30 ZONE DE TURBULENCE  
8h00 LES ZIGOTOS  
8h30 PIN-PON  
9h00 LE BUS MAGIQUE  
9h30 ZIG-ZAG  
10h00 PETIT POTAM  
10h15 LA VIE SECRÈTE DES JOUETS  
10h30 RUPERT  
11h00 INSPECTEUR GADGET  
11h30 LES SCHTROUMPFS  
12h00 CHER ONCLE BILL  
12h30 TÉLÉ-PIRATE  
13h00 RUPERT  
13h30 SOUS L'ARBRE PARASOL  
14h00 ZIG-ZAG  
14h30 PIN-PON  
15h00 INSPECTEUR GADGET  
15h30 LA PANTHÈRE ROSE  
16h00 LES RAZMOKET  
16h30 LES SCHTROUMPFS  
17h00 HEY ARNOLD!  
17h30 ZONE DE TURBULENCE  
18h00 FICTIONS  
18h30 PETE & PETE

## JEUDI 17

7h00 TOM ET JERRY  
7h30 ZONE DE TURBULENCE  
8h00 LES ZIGOTOS  
8h30 PIN-PON  
9h00 LE BUS MAGIQUE  
9h30 ZIG-ZAG  
10h00 PETIT POTAM

**10h15** TIMOTHY ET SES PELUCHES  
**10h30** RUPERT  
**11h00** POIL DE CAROTTE  
**11h30** LES SCHRTOUMPPS  
**12h00** CHER ONCLE BILL  
**12h30** TÉLÉ-PIRATE  
**13h00** RUPERT  
**13h30** SOUS L'ARBRE PARASOL  
**14h00** LE MONDE DE LOONNETE  
**14h30** PIN-PON  
**15h00** POIL DE CAROTTE  
**15h30** GARFIELD ET SES AMIS  
**16h00** CASTORS ALLUMÉS  
**16h30** LES SCHRTOUMPPS  
**17h00** BZMAN  
**17h30** ZONE DE TURBULENCE  
**18h00** FICTIONS  
**18h30** RADIO ENFER

**VENREDI 18**

**7h00** TOM ET JERRY  
**7h30** OGGY ET LES CAFARDS  
**8h00** LES ZIGOTOS  
**8h30** PIN-PON  
**9h00** LE BUS MAGIQUE  
**9h30** ZIG-ZAG  
**10h00** PETIT POTAM  
**10h15** TIMOTHY ET SES PELUCHES  
**10h30** RUPERT  
**11h00** INSPECTEUR GADGET  
**11h30** LES SCHRTOUMPPS  
**12h00** CHER ONCLE BILL  
**12h30** TÉLÉ-PIRATE  
**13h00** RUPERT  
**13h30** SOUS L'ARBRE PARASOL  
**14h00** LE MONDE DE LOONNETE  
**14h30** PIN-PON  
**15h00** INSPECTEUR GADGET  
**15h30** LA PANTHÈRE ROSE  
**16h00** LES RAZHOKET  
**16h30** LES SCHRTOUMPPS  
**17h00** HEY ARNOLD!  
**17h30** LES JULES  
**18h00** FICTIONS  
**18h30** CHAIR DE POULE  
**19h00** AU GRÉ DU VENT / TOUS SUR ORBITE



La télé magazine

**SAMEDI 12**

**7h.** À déterminer; **7h30.** Santé/longue vie; **8h.** À déterminer; **8h30.** Jardinier avec G. Hamel; **9h.** Expédition plein air; **9h30.** Entre bonnes mains; **10h.** Virage en ligne; **11h.** Micro-info; **12h.** Virage plus; **12h30.** Omnium de quilles; **13h.** Table d'hôte; **14h.** À déterminer; **14h30.** Votre avenir financier; **15h.** Cub voyages; **15h30.** À déterminer; **16h.** Cuisine et culture; **16h30.** Billard Québec; **17h30.** Les quilles à Québec; **18h30.** Les amants de la nature; **19h30.** Micro-info; **20h30.** Entre bonnes mains; **21h.** Habitat mag; **21h30.** À déterminer; **22h.** Animalerie; **22h30.** Jardinier avec G. Hamel; **23h.** Confort visuel; **23h30.** Table d'hôte.

**DIMANCHE 13**

**7h.** Table d'hôte; **7h30.** Micro-info; **8h30.** Cuisine et culture; **9h.** Club voyages; **9h30.** Santé/longue vie; **10h.** Bingo Rary; **11h.** À déterminer; **11h30.** Habito-mag; **12h.** Les quilles à Québec; **13h.** Jardinier avec G. Hamel; **13h30.** Club voyages; **14h.** Confort visuel; **14h30.** Spécial magazine; **15h.** Omnium de quilles; **16h.** Billard Québec; **17h.** Expédition plein air; **17h30.** Virage en ligne; **18h30.** Votre avenir financier; **19h.** Portrait de...; **19h30.** Entre bonnes mains; **20h.** Virage; **21h.** Virage plus; **21h30.** En piste; **22h30.** Club voyages; **23h.** Les amants de la nature.

**LUNDI 14**

**7h.** En piste; **8h.** Virage; **9h.** Jardinier avec G. Hamel; **9h30.** Spécial magazine; **10h.** Animalerie; **10h30.** Vivre différemment; **10h.** À déterminer; **10h30.** Les quilles à Québec; **11h30.** Votre avenir financier; **12h.** Portrait de...; **12h30.** Virage en ligne; **13h30.** Billard Québec; **14h30.** Santé/longue vie; **15h.** Expédition plein air; **15h30.** Habitat mag; **16h.** Micro-info; **17h.** Omnium de quilles; **18h.** Cuisine et culture; **18h30.** Jardinier avec G. Hamel; **19h.** Spécial magazine; **19h30.** Table d'hôte; **20h.** À déterminer; **20h30.** Les amants de la nature; **21h30.** Habitat mag; **22h.** Entre bonnes mains; **22h30.** En piste; **23h30.** À déterminer.

**MARDI 15**

**7h.** Club voyages; **7h30.** Entre bonnes mains; **8h.** Les amants de la nature; **9h.** À déterminer; **9h30.** Habitat mag; **10h.** Spécial magazine; **10h30.** Table d'hôte; **11h.** Virage; **12h.** Omnium de quilles; **13h.** À déterminer; **13h30.** Confort visuel; **14h.** Micro-info; **15h.** En piste; **16h.** Les quilles à Québec; **17h.** À déterminer; **17h30.** Animalerie; **18h.** Billard Québec; **19h.** Expédition plein air; **19h30.** Santé/longue vie; **20h.** Portrait de...; **20h30.** Jardinier avec G. Hamel; **21h.** Confort visuel; **21h30.** Virage; **22h30.** Virage plus; **23h.** Votre avenir financier.

**MERCREDI 16**

**7h.** Habitat mag; **7h30.** À déterminer; **8h.** À déterminer; **8h30.** En piste; **9h30.** Votre avenir financier; **10h.** Les amants de la nature; **11h.** Billard Québec; **12h.** Table d'hôte; **12h30.** Micro-info; **13h30.** Portrait de...; **14h.** Entre bonnes mains; **14h30.** Cuisine et culture; **15h.** Jardinier avec G. Hamel; **15h30.** Spécial magazine; **16h.** Cub voyages; **16h30.** À déterminer; **17h.** Votre avenir financier; **17h30.** Virage; **18h30.** Virage plus; **19h.** À déterminer; **19h30.** Confort visuel; **20h.** Animalerie; **20h30.** Santé/longue vie; **21h.** Les quilles à Québec; **22h.** Virage en ligne; **23h.** Entre bonnes mains; **23h30.** Portrait de...

**JEUDI 17**

**7h.** Portrait de...; **7h30.** Spécial magazine; **8h.** Table d'hôte; **8h30.** À déterminer; **9h.** Les quilles à Québec; **10h.** Expédition plein air; **10h30.** Santé/longue vie; **11h.** En piste; **12h.** Confort visuel; **12h30.** Jardinier avec G. Hamel; **13h.** À déterminer; **13h30.** Cuisine et culture; **14h.** Animalerie; **14h30.** À déterminer; **15h.** Virage; **16h.** Virage plus; **16h30.** À déterminer; **17h30.** Entre bonnes mains; **18h.** Omnium de quilles; **19h.** À déterminer; **19h30.** Club voyages; **20h.** Habitat mag; **20h30.** Jardinier avec G. Hamel; **21h.** Les amants de la nature; **22h.** Virage; **23h.** Virage plus; **23h30.** Micro-info.

**VENREDI 18**

**7h.** Votre avenir financier; **7h30.** À déterminer; **8h.** Animalerie; **8h30.** Portrait de...; **9h.** Santé/longue vie; **9h30.** À déterminer; **10h.** Omnium de quilles; **11h.** Cuisine et culture; **11h30.** Animalerie; **12h.** Entre bonnes mains; **12h30.** Santé/longue vie; **13h.** Virage en ligne; **14h.** Virage plus;

**14h30.** Les amants de la nature; **15h30.** Confort visuel; **16h.** Spécial magazine; **16h30.** En piste; **17h30.** Table d'hôte; **18h.** Habitat mag; **18h30.** Jardinier avec G. Hamel; **19h.** À déterminer; **19h30.** Billard Québec; **20h30.** Micro-info; **21h30.** À déterminer; **22h30.** Spécial magazine; **23h.** Expédition plein air; **23h30.** Club voyages.



**SAMEDI 12**

**7h.** Objectif musée; **7h30.** L'été à Québec; **8h.** Culture vivante; **8h30.** Événement spécial; **9h.** Décor pour soi; **9h30.** Clin d'oeil sur la relève; **10h.** Toile de fond; **10h30.** Infos d'ici; **11h.** 100ans différences; **11h30.** Virage passionné; **12h.** Auto-route; **12h30.** Sortir de l'ombre; **13h.** Danse en ligne; **13h30.** 2/3 Monde; **14h.** Québec à pied; **14h30.** Ça vaut l'détour; **15h.** Québec qui est-tu?; **15h30.** Tao, secrets de Chine; **16h.** Culture vivante; **16h30.** Événement spécial; **17h.** Décor pour soi; **17h30.** Clin d'oeil sur la relève; **18h.** Objectif musée; **18h30.** L'été à Québec; **19h.** Générations déclin; **20h.** Sur la place; **20h30.** Votre député vous parle; **21h.** L'influence d'un livre; **21h30.** Richesses patrimoniales; **22h.** Québec à pied; **22h30.** Ça vaut l'détour; **23h.** Québec qui est-tu?; **23h30.** Tao, secrets de Chine.

**DIMANCHE 13**

**7h.** Décor pour soi; **7h30.** Clin d'oeil sur la relève; **8h.** Générations déclin; **9h.** Québec à pied; **9h30.** Ça vaut l'détour; **10h.** L'influence d'un livre; **10h30.** Richesses patrimoniales; **11h.** Culture vivante; **11h30.** Événement spécial; **12h.** Sur la place; **12h30.** Votre député vous parle; **13h.** Infos d'ici; **13h30.** Auto-route; **14h.** C'est comme ça; **14h30.** Parle-moi de l'école; **15h.** Créations 7 art; **15h30.** Destination retraite; **16h.** Vies de travail; **17h.** Votre député vous parle; **17h30.** 2/3 Monde; **18h.** Toile de fond; **18h30.** Sortir de l'ombre; **19h.** Danse en ligne; **19h30.** Le voleur silencieux; **20h.** 100ans différences; **20h30.** Ça vaut l'détour; **21h.** Québec qui est-tu?; **21h30.** Tao, secrets de Chine; **22h.** L'influence d'un livre; **22h30.** Richesses patrimoniales; **23h.** Décor pour soi; **23h30.** Clin d'oeil sur la relève.

**LUNDI 14**

**7h.** Générations déclin; **8h.** Québec qui est-tu?; **8h30.** Tao, secrets de Chine; **9h.** Objectif musée; **9h30.** L'été à Québec; **10h.** Québec à pied; **10h30.** Ça vaut l'détour; **11h.** L'influence d'un livre; **11h30.** Richesses patrimoniales; **12h.** Décor pour soi; **12h30.** Clin d'oeil sur la relève; **13h.** Générations déclin; **14h.** Bête avis; **14h30.** Vivre en santé; **15h.** Culture vivante; **15h30.** Événement spécial; **16h.** Québec qui est-tu?; **16h30.** Tao, secrets de Chine; **17h.** Québec à pied; **17h30.** Ça vaut l'détour; **18h.** Auto-route; **18h30.** Création 7 art; **19h.** Vie de travail; **20h.** Parle-moi de l'école; **20h30.** Virage passionné; **21h.** Danse en ligne; **21h30.** 2/3 Monde; **22h.** Décor pour soi; **22h30.** Clin d'oeil sur la relève; **23h.** Générations déclin.

**MARDI 15**

**7h.** L'influence d'un livre; **7h30.** Richesses patrimoniales; **8h.** Québec à pied; **8h30.** Ça vaut l'détour; **9h.** Génération déclin; **10h.** Québec qui est-tu?; **10h30.** Tao, secrets de Chine; **11h.** Objectif musée; **11h30.** L'été à Québec; **12h.** Bête avis; **12h30.** Vivre en santé; **13h.** Culture vivante; **13h30.** Événement spécial; **14h.** L'influence d'un livre; **14h30.** Richesses patrimoniales; **15h.** Toile de fond; **15h30.** Destination retraite; **16h.** Infos d'ici; **16h30.** Auto-route; **17h.** Sortir de l'ombre; **18h.** Le voleur silencieux; **19h.** C'est comme ça; **20h.** 2/3 Monde; **21h.** Québec à pied; **21h30.** Ça vaut l'détour; **22h.** L'influence d'un livre; **22h30.** Richesses patrimoniales; **23h.** Bête avis; **23h30.** Vivre en santé; **24h.** Objectif musée; **24h30.** L'été à Québec; **25h.** Culture vivante; **25h30.** Événement spécial.

**MERCREDI 16**

**7h.** Décor pour soi; **7h30.** Clin d'oeil sur la relève; **8h.** Sur la place; **8h30.** Votre député vous parle; **9h.** Le voleur silencieux; **9h30.** Création 7 art; **10h.** C'est comme ça; **10h30.** Toile de fond; **11h.** Sortir de l'ombre; **11h30.** Auto-route; **12h.** Parle-moi de l'école; **12h30.** Virage passionné; **13h.** Générations déclin; **14h.** Bête avis; **14h30.** Vivre en santé; **15h.** Objectif musée; **15h30.** L'été à Québec; **16h.** L'influence d'un livre; **16h30.** Richesses patrimoniales; **17h.** Décor pour soi; **17h30.** Clin d'oeil sur la relève; **18h.** 100ans différences; **18h30.** 2/3 Monde; **19h.** C'est comme ça; **19h30.** Toile de fond; **20h.** Sortir de l'ombre; **20h30.** Création 7 art; **21h.** Danse en ligne; **21h30.** Destination retraite; **22h.** Objectif musée; **22h30.** L'été à Québec; **23h.** Québec à pied; **23h30.** Ça vaut l'détour.

**JEUDI 17**

**7h.** Générations déclin; **8h.** Destination retraite; **8h30.** Vies de travail; **9h30.** Création 7 art; **10h.** Le voleur silencieux; **10h30.** C'est comme ça; **11h.** Infos d'ici; **11h30.** Danse en ligne; **12h.** Décor pour soi; **12h30.** Clin d'oeil sur la relève; **13h.** Objectif musée; **13h30.** L'été à Québec; **14h.** L'influence d'un livre; **14h30.** Richesses patrimoniales; **15h.** Toile de fond; **15h30.** Auto-route; **16h.** Sortir de l'ombre; **16h30.** 2/3 monde; **17h.** Virage passionné; **17h30.** Création 7 art; **18h.** 100ans différences; **18h30.** Parle-moi de l'école; **19h.** Québec à pied; **19h30.** Ça vaut l'détour; **20h.** Culture vivante; **20h30.** Événement spécial; **21h.** L'influence d'un livre; **21h30.** Richesses patrimoniales; **22h.** Décor pour soi; **22h30.** Clin d'oeil sur la relève; **23h.** Générations déclin.

**VENREDI 18**

**7h.** Générations déclin; **8h.** Bête avis; **8h30.** Vivre en santé; **9h.** Québec à pied; **9h30.** Ça vaut l'détour; **10h.** Vinfos d'ici; **10h30.** Toile de fond; **11h.** Création 7 art; **11h30.** Le voleur silencieux; **12h.** L'influence d'un livre; **12h30.** Richesses patrimoniales; **13h.** Décor pour soi; **13h30.** Clin d'oeil sur la relève; **14h.** Québec qui est-tu?; **14h30.** Tao, secrets de Chine; **15h.** Virage passionné; **15h30.** Parle-moi de l'école; **16h.** C'est comme ça; **16h30.** 100ans différences; **17h.** Destination retraite; **17h30.** 2/3 Monde; **18h.** Sortir de l'ombre; **18h30.** Auto-route; **19h.** Bête avis; **19h30.** Vivre en santé; **20h.** Objectif musée; **20h30.** L'été à Québec; **21h.** Culture vivante; **21h30.** Événement spécial; **22h.** Générations déclin; **23h.** Québec qui est-tu?; **23h30.** Tao, secrets de Chine.



**SAMEDI 12**

**7h.** Parle-moi d'école; **7h30.** Choix de cours télévisés; **8h.** La greffe autologue de la moelle osseuse; **8h30.** La mémoire des arts; **9h.** Portraits d'anthropologues québécois; **9h30.** Le théâtre ambulante; **10h.** L'éducation critique aux médias; **11h.** Les hypothèses; **11h30.** Introduction à l'orthobiologie somatodiennne; **12h.** Inventeur, vous devez savoir; **13h.** UQTR présente; **13h30.** Passer-Portier; **14h.** Le Gala endimanché des jeudis déchainés; **14h30.** Concordia University presents; **15h30.** Collège April-Forrier; **16h.** La mémoire des arts; **16h30.** Collège April-Forrier; **17h.** La mémoire des arts; **17h30.** Info dynamique présente; **18h.** Mémoire; **19h.** La gestion des ressources humaines; **19h30.** Réseaux locaux; **20h30.** Choix de cours télévisés; **21h.** Le magazine de la Télé-université; **22h.** Origines de l'Occident; **23h.** La photographie noir et blanc.

**DIMANCHE 13**

**7h.** UQTR présente; **8h.** Introduction to the somatidion orthobiology; **8h30.** Réussir en immobilier; **9h.** Origines de l'Occident; **10h.** Le dépassement une invention mondiale; **10h30.** UQTR présente; **11h.** UQTR présente; **12h.** Option Retraite; **12h30.** World varieties of english; **13h.** Choix de cours non télévisés offerts par l'UL; **13h30.** Choix de cours télévisés; **14h.** Portraits d'anthropologues québécois; **14h30.** Concordia University presents; **15h.** Choix de cours non télévisés offerts par l'UL; **15h30.** Collège April-Forrier; **16h.** Le Gala endimanché des jeudis déchainés; **17h.** Origines de l'Occident; **18h.** Info dynamique présente; **18h30.** La mémoire des arts; **19h.** Faire carrière dans l'immobilier; **19h30.** Concordia University presents; **20h.** Inventeur, vous devez savoir; **21h.** Choix de cours télévisés; **21h30.** Passer-Portier; **22h.** Mémoire; **23h.** Concordia University presents; **23h30.** Portraits d'anthropologues québécois.

**LUNDI 14**

**7h.** Justice des mineurs; **8h.** La qualité totale en entreprise; **8h30.** Contes et légendes de l'Amérique française; **9h.** Proiet d'entreprise; **10h.** Inventeur, vous devez savoir; **11h.** Algorithmique et programmation; **12h.** Physiologie du vieillissement; **13h.** Faire carrière dans l'immobilier; **13h30.** Concordia University presents; **14h.** Santé mentale et vieillissement; **15h.** Réussir en immobilier; **15h30.** Grammaire et rédaction; **16h.** Introduction à la biologie du cancer; **17h.** L'éducation critique aux médias; **18h.** Les sources de la musique occidentale; **19h.** Introduction à la gérontologie; **20h.** La gestion des ressources humaines; **20h30.** Le dépassement, une invention mondiale; **21h.** Introduction to culture, part 1; **22h.** Introduction to culture, part 2; **22h30.** Option Retraite; **23h.** La littérature québécoise depuis 1960.

**MARDI 15**

**7h.** Inventeur, vous devez savoir; **8h.** Le monde des affaires; **9h.** Loi sur le courtage; **10h.** Psychologie de l'apprentissage; **11h.** Les sources de la musique occidentale; **12h.** Proiet d'entreprise; **13h.** Choix et utilisation des médias; **14h.** Le travail et vos droits; **15h.** La qualité totale en entreprise; **15h30.** La gestion des ressources humaines; **16h.** Introduction à la gérontologie; **17h.** Portraits d'anthropologues québécois; **17h30.** Le domaine du voyage; **18h.** Santé mentale et vieillissement; **19h.** Option Retraite; **19h30.** Les hypothèses, tout ce que vous devez savoir; **20h.** Physiologie du vieillissement; **21h.** Educational psychology; **22h.** L'éducation critique aux médias; **23h.** Gestion de la croissance d'une PME.

**MERCREDI 16**

**7h.** La littérature québécoise depuis 1960; **8h.** Christianisme au 19<sup>e</sup> et 20<sup>e</sup> siècles; **9h.** La gestion des ressources humaines; **9h30.** La mémoire des arts; **10h.** Prévention des toxicomanies; **11h.** Physiologie du vieillissement; **12h.** La gestion des ressources humaines; **13h.** Inventeur, vous devez savoir; **14h.** Planification de la retraite; **15h.** Introduction to culture, part 1; **16h.** Introduction to culture, part 2; **16h30.** Le dépassement, une invention mondiale; **17h.** Justice des mineurs; **18h.** Le monde du voyage; **18h30.** Grammaire et rédaction; **19h.** Le monde à la carte; **20h.** Le monde des affaires; **21h.** L'éducation critique aux médias; **22h.** Réussir en immobilier; **23h30.** Contes et légendes de l'Amérique française; **23h.** Introduction à la biologie du cancer.

**JEUDI 17**

**7h.** Planification de la retraite; **8h.** Introduction à la gérontologie; **9h.** Psychologie de l'apprentissage; **10h.** Gestion des ressources humaines; **11h.** Choix et utilisation des médias; **12h.** Algorithmique et programmation; **13h.** Les sources de la musique occidentale; **14h.** Educational psychology; **15h.** La gestion des ressources humaines; **15h30.** Portraits d'anthropologues québécois; **16h.** Histoire des formes urbaines; **17h.** Grammaire et rédaction; **17h30.** Option retraite; **18h.** Effets des substances psychotropes; **19h.** La peinture moderne au Québec; **20h.** Les grands courants de l'art I; **21h.** Intervention auprès des personnes âgées atteintes de déficits cognitifs; **22h.** Contextes d'utilisation des psychotropes; **23h.** Initiation à l'astronomie.

**VENREDI 18**

**7h.** Algorithmique et programmation; **8h.** Le travail et vos droits; **9h.** Option Retraite; **9h30.** Option Retraite; **10h.** Le travail et vos droits; **11h.** Faire carrière dans l'immobilier; **11h30.** Contes et légendes de l'Amérique française; **12h.** Introduction à la gérontologie; **13h.** Les grands courants de l'art II; **14h.** Portraits d'anthropologues québécois; **14h30.** Grammaire et rédaction; **15h.** La peinture moderne au Québec; **16h.** Effets des substances psychotropes; **17h.** Initiation à l'astronomie; **18h.** Proiet d'entreprise; **19h.** La gestion des ressources humaines; **20h.** Histoire des formes urbaines; **21h.** Inventeur, vous devez savoir; **22h.** Activités physiques et vieillissement; **23h.** Prévention des toxicomanies.

# LA RICHE PALETTE D'*Audubon*

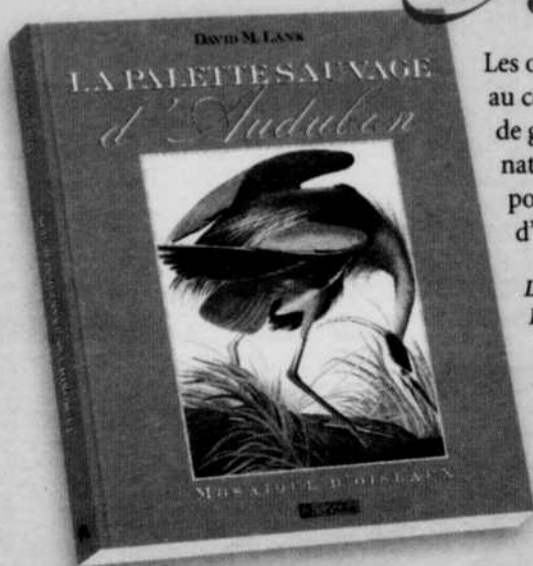

Les oiseaux du Canada sont au cœur de ce superbe recueil de gravures du célèbre peintre naturaliste. Un véritable trésor pour les amateurs d'art et d'ornithologie.

**LA PALETTE SAUVAGE  
D'AUDUBON  
MOSAÏQUE D'OISEAUX**  
David M. Lank

Ouvrage grand format, couverture cartonnée et jaquette, 192 pages, une centaine de planches en couleurs.  
54,95 \$

*À se  
procurer  
sans faute!*



**GUIDE DU SAVOIR-ÉCRIRE**

Jean-Paul Simard

Nouvelle édition revue et augmentée; chapitre «Savoir-écrire dans Internet».  
29,95 \$

## L'ABC DES PARENTS

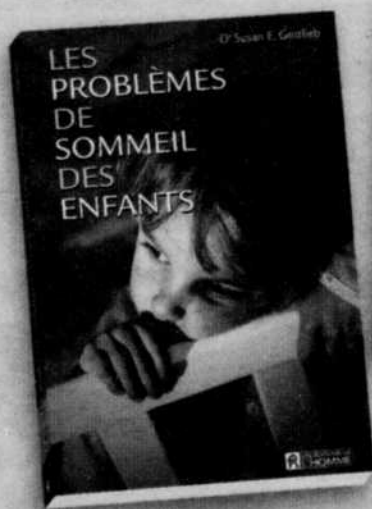

**LES PROBLÈMES DE SOMMEIL DES ENFANTS**

D' Susan E. Gottlieb

Comment résoudre les épuisantes «guerres» qui opposent parents et enfants à l'heure du coucher.  
26,95 \$

**ATTENTION PARENTS!**

Carol Soret Cope

Éveillez vos enfants aux dangers qui pourraient les menacer.  
16,95 \$

**GUIDE PRATIQUE DES PREMIERS SOINS**

Raymond Kattar

14,95 \$

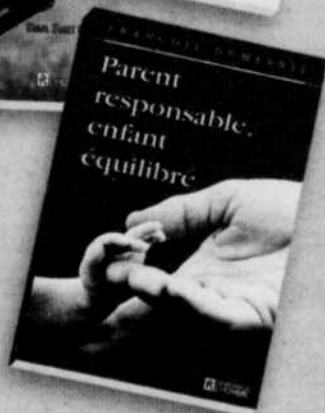
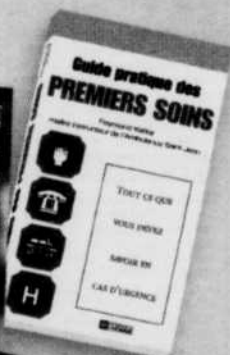

**PARENT RESPONSABLE,  
ENFANT ÉQUILIBRÉ**

François Dumesnil

On ne naît pas parent.  
On le devient.  
19,95 \$

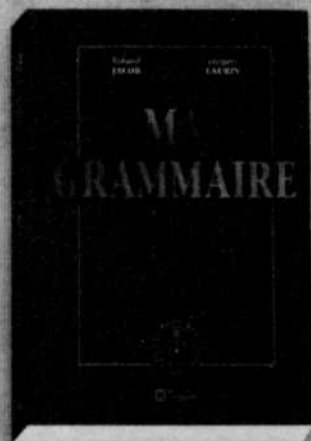

**MA GRAMMAIRE**

Roland Jacob et Jacques Laurin

Une grammaire intelligente et moderne, facile à consulter.  
29,95 \$

**LES ÉDITIONS DE  
L'HOMME**