

Situation dans les salles d'urgence de l'Outaouais à 8 heures, le matin du jeudi 4 décembre 2008

| Installations | Nombre de civières | Taux d'occupation | Nombre de patients sur civières | | Nombre total de visites la veille |
|-----------------------|--------------------|-------------------|---------------------------------|------------------------|-----------------------------------|
| | | | au total | depuis plus de 48 h. * | |
| Hôpital de Hull | 16 | 181% | 29 | 8 | 84 |
| Hôpital de Gatineau | 20 | 125% | 25 | 8 | 94 |
| Hôpital de Buckingham | 12 | 125% | 15 | 2 | 52 |
| Hôpital de Maniwaki | 6 | 17% | 1 | 0 | 57 |
| Hôpital de Shawville | 4 | 25% | 1 | 0 | 32 |
| Hôpital de Wakefield | 4 | 50% | 2 | 0 | 69 |
| CLSC Fort-Coulonge | 2 | 0% | 0 | | 36 |
| Total | 64 | 114% | 73 | 18 | 424 |

NB : Les données de l'hôpital de Gatineau sont celles du 28 novembre en raison d'une panne du système informatique

* Patients sur civières qui ont été vus par un médecin et demeurent sous observation en attendant d'avoir accès à une chambre ou d'obtenir leur congé.

Les nombres moyens de patients admis en attente d'un lit

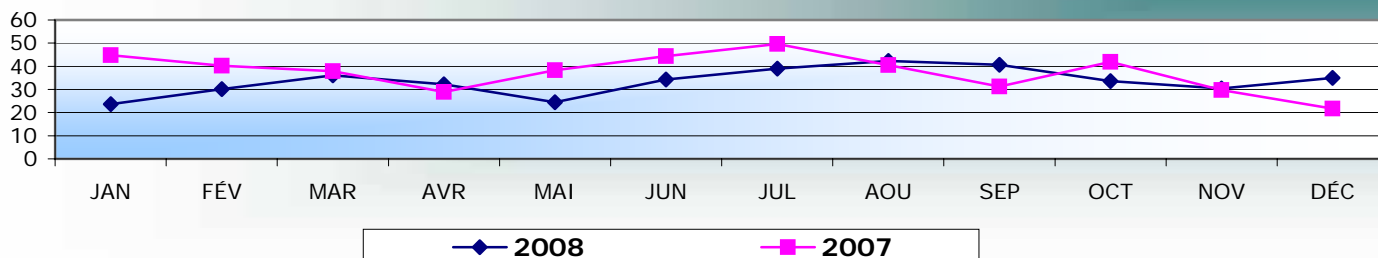

Proportion de patients «de 48 h.» dans les salles d'urgence

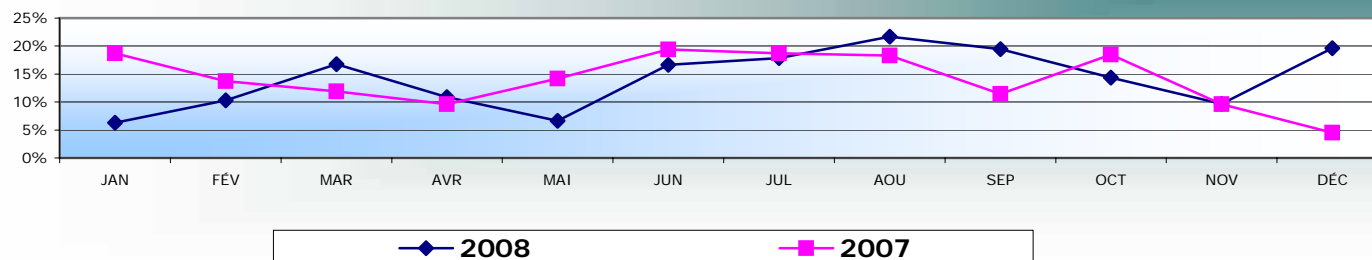

Hôpital de Hull: Proportion de patients «de 48 h.»

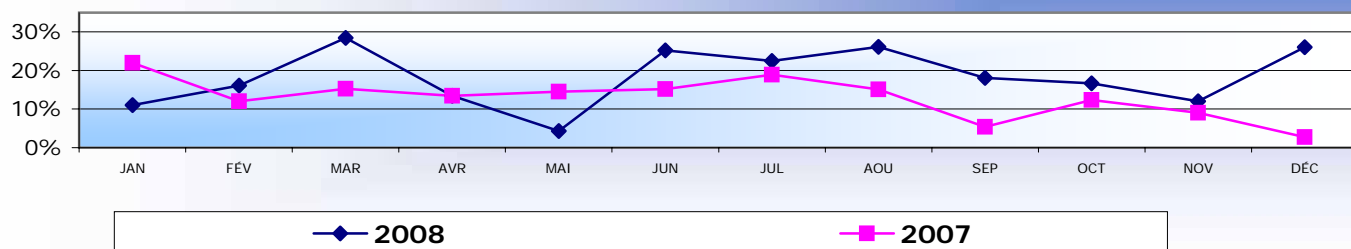

Hôpital de Gatineau: Proportion de patients «de 48 h.»

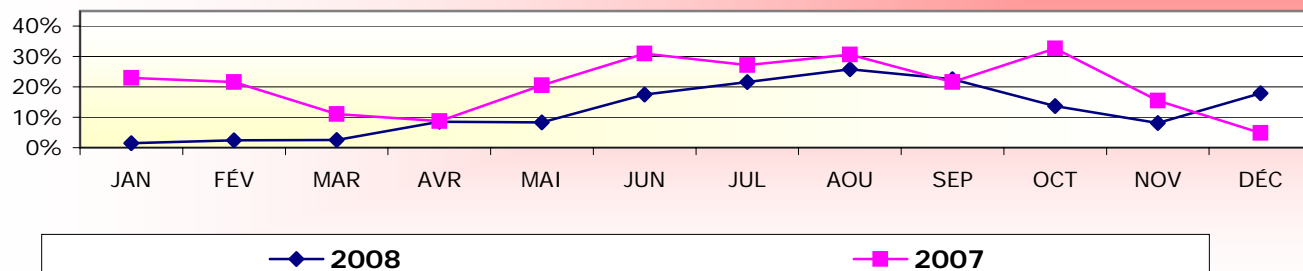

Hôpital de Buckingham: Proportion de «patients de 48 h.»

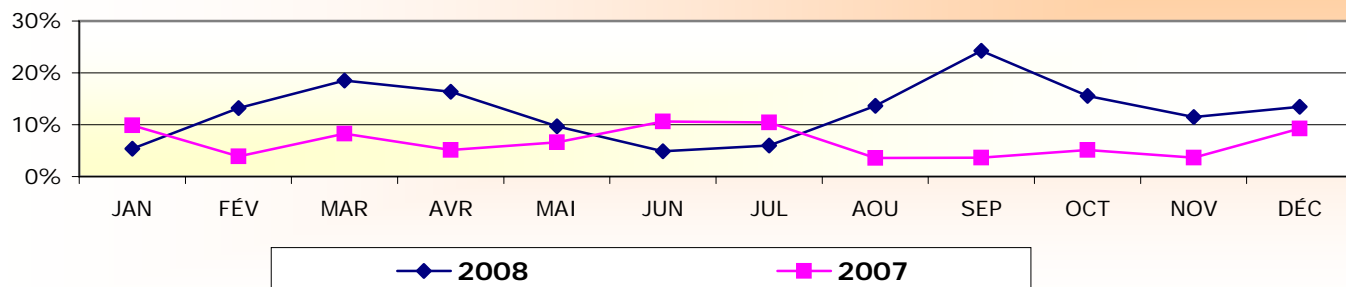

Taux d'occupation moyen des civières à l'urgence de l'hôpital de Maniwaki

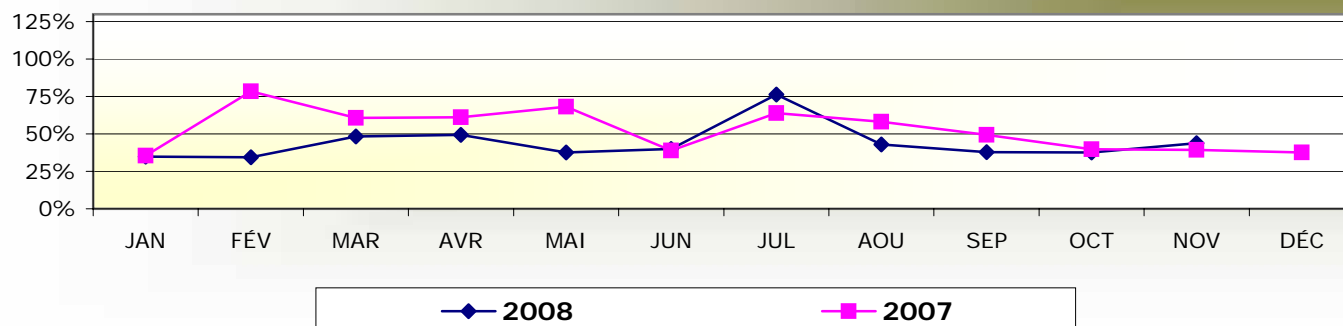

Taux d'occupation moyen des civières à l'urgence de l'hôpital de Shawville

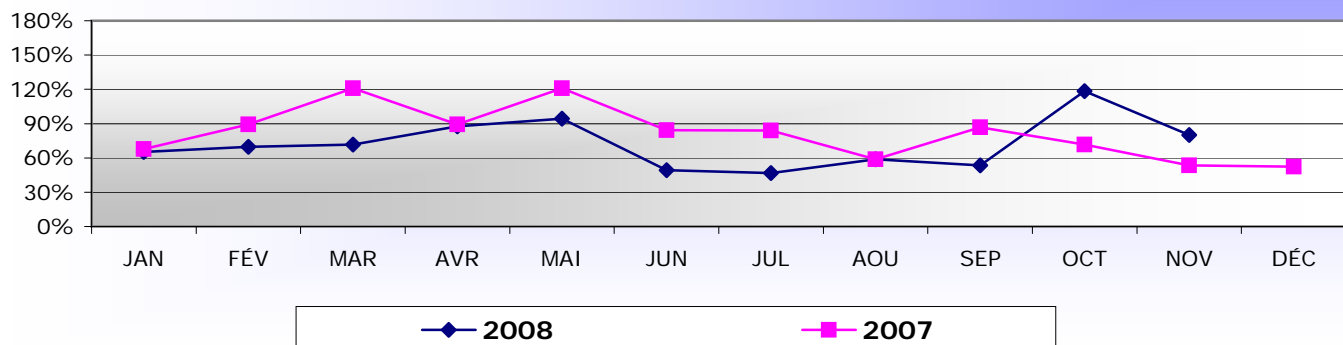

Taux d'occupation des civières à l'urgence de l'hôpital de Wakefield

