

Regard sur la défavorisation en 2011

Territoire du CIUSSS de l'Est-de-l'Île-de-Montréal

UN INDICE POUR MIEUX CONNAÎTRE LES CONDITIONS DE VIE LIÉES À LA SANTÉ

L'indice de défavorisation permet de caractériser le milieu dans lequel vivent les individus à partir d'indicateurs associés à des problèmes de santé dans la population. La dimension matérielle de l'indicateur est basée sur la scolarité, l'emploi et le revenu alors que la forme sociale traduit plutôt les variations de la structure familiale et de l'état matrimonial.

Les individus qui vivent dans des milieux plus défavorisés sont plus susceptibles de mourir prématurément, de cumuler plusieurs maladies chroniques, de subir un traumatisme ou un accident de la route, de souffrir de diabète ou du cancer du poumon. La défavorisation est liée à une plus forte mortalité par cancer et maladies de l'appareil circulatoire et respiratoire; elle est aussi associée aux troubles de santé mentale et à la détresse psychologique.

LA PROPORTION DE PERSONNES DÉFAVORISÉES MATÉRIELLEMENT EN HAUSSE DANS LE CIUSSS DE L'EST

- 1 C'est dans le CIUSSS de l'Est qu'on trouve la plus large proportion d'individus qui vivent dans un milieu défavorisé socialement et matériellement à la fois. En 2011, près d'une personne sur 5 se trouve dans cette situation.
- 2 À l'opposé, la population vivant dans des conditions favorables sur les deux dimensions à la fois est sous-représentée par rapport à Montréal.
- 3 Entre 2001 et 2011, la part des individus qui vivent dans des secteurs défavorisés sur le plan matériel augmente dans le CIUSSS de l'Est.

CIUSSS de l'Est-de-l'Île-de-Montréal

RSS de Montréal

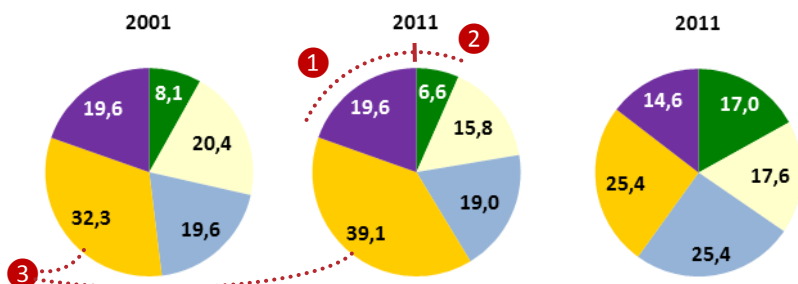

Conditions par rapport à Montréal

Profil 1 :	Matériellement et socialement plus favorables
Profil 2 :	Moyennes
Profil 3 :	Socialement plus défavorables (pas matériellement)
Profil 4 :	Matériellement plus défavorables (pas socialement)
Profil 5 :	Matériellement et socialement plus défavorables

POSITION RELATIVE DES TERRITOIRES

- 4 Montréal ne se distingue pas du reste du Québec sur le plan de la défavorisation matérielle.
- 5 Le CIUSSS de l'Est est le territoire le plus défavorisé matériellement à Montréal.
- 6 Montréal est marquée par la défavorisation sociale, il s'agit de la région (RSS) la plus défavorisée au Québec.
- 7 Le CIUSSS de l'Est ne se distingue pas de Montréal sur le plan de la défavorisation sociale.

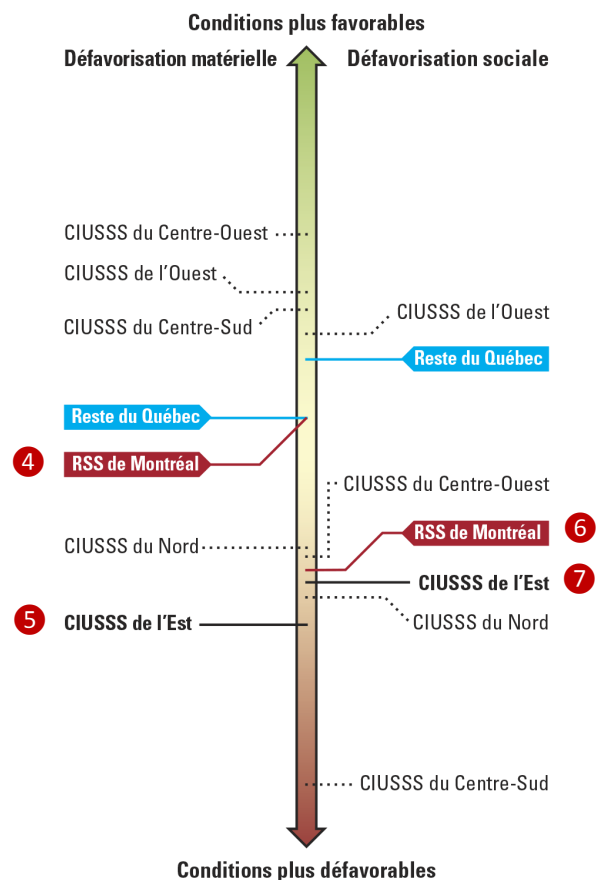

UNE PRÉSENCE MARQUÉE DE LA DÉFAVORISATION MATÉRIELLE DANS LE CIUSSS DE L'EST

- 8 Le territoire **St-Léonard - Saint-Michel** est le plus défavorisé matériellement à Montréal. C'est 85% des individus qui vivent dans un milieu où les conditions matérielles sont défavorables.
- 9 La défavorisation matérielle est aussi très présente dans le territoire de la **Pointe-de-l'Île** (53% de la population).
- 10 À l'échelle des CLSC plusieurs territoires sont parmi les plus défavorisés à Montréal; **Pointe-aux-Trembles, Rivière-des-Prairies, Hochelaga-Maisonneuve, St-Léonard et St-Michel** s'échelonnent entre les 21^e et 28^e rangs sur 29.

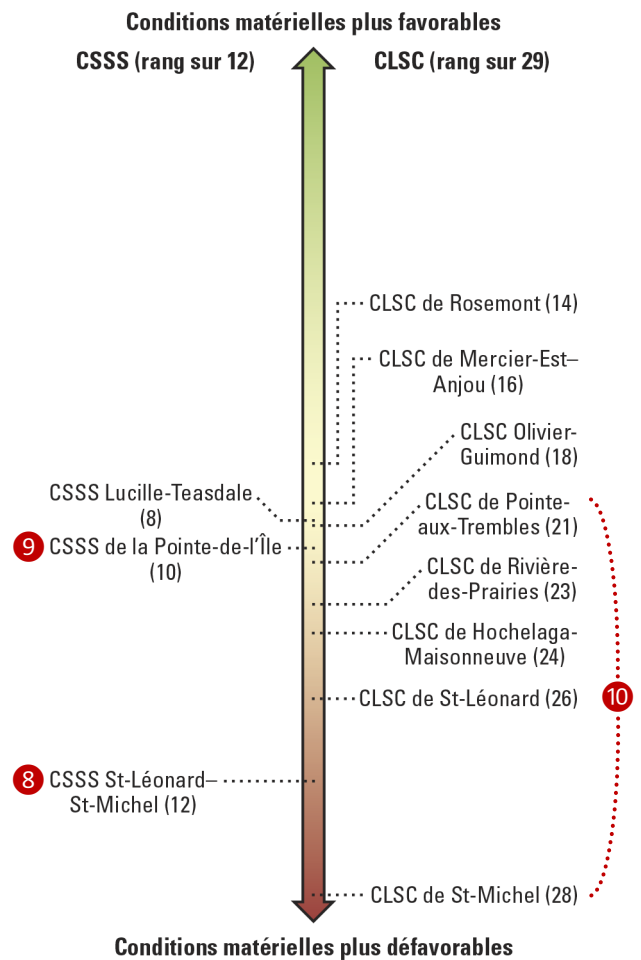
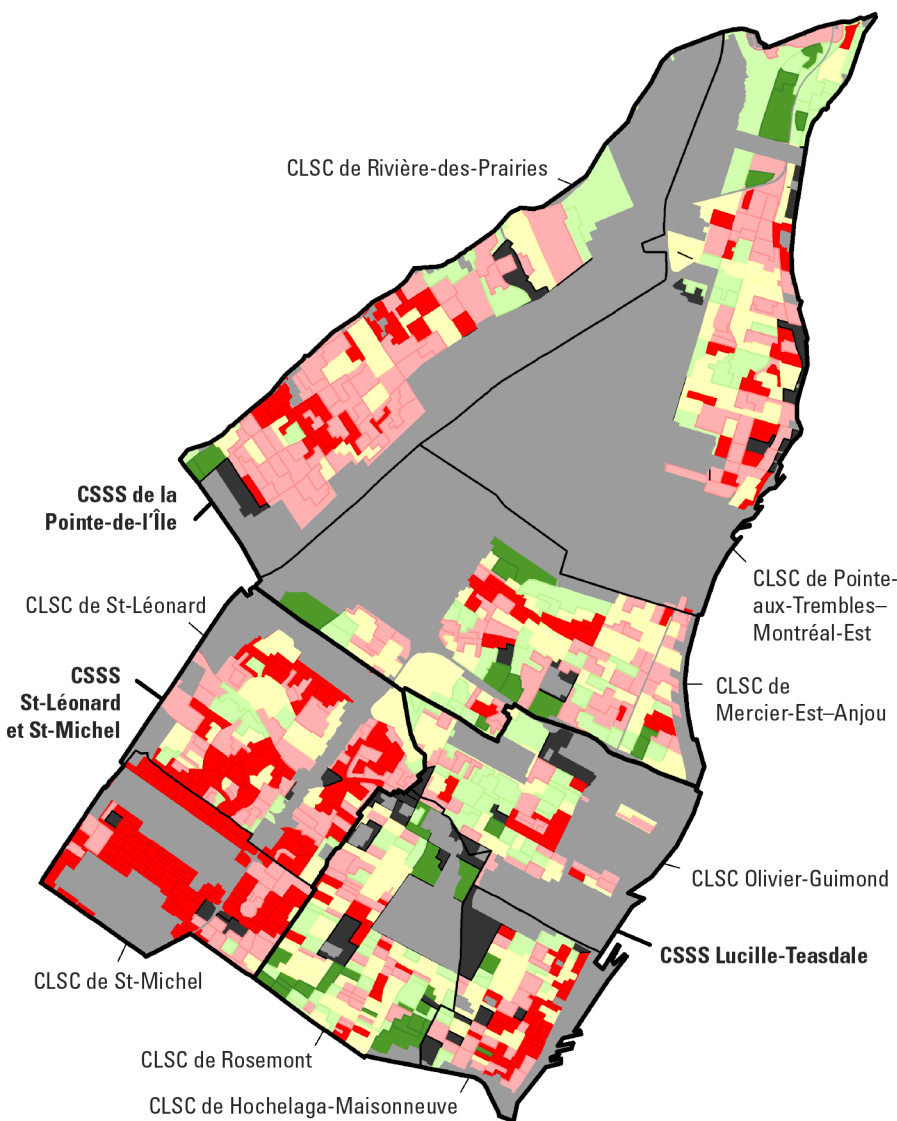

Conditions par rapport à Montréal

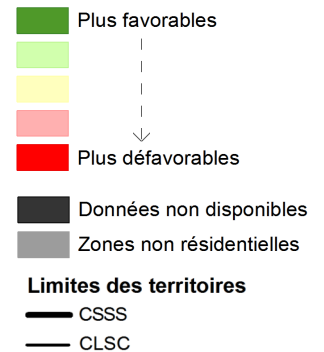

Note: dans le cadre de ce portrait, afin d'alléger le texte et d'en faciliter la compréhension, nous utilisons les noms des anciens territoires de CSSS.

D'IMPORTANTES DISPARITÉS SUR LE PLAN DE LA DÉFAVORISATION SOCIALE

- 11 Alors que les territoires de **St-Léonard – Saint-Michel** et de la **Pointe-de-l'Île** sont parmi les plus favorisés socialement à Montréal (3^e et 4^e rangs sur 12), les conditions qui prévalent dans **Lucille-Teasdale** sont plus défavorables (9^e rang).
- 12 Les territoires de CLSC s'échelonnent entre le 3^e et le 27^e rang sur 29, ce qui témoigne aussi des conditions sociales différentes que l'on retrouve au sein du CIUSSS de l'Est. On y trouve des secteurs où les conditions sont relativement favorables par rapport à Montréal, tels que les CLSC **Rivière-des-Prairies** et **St-Léonard**, alors que les **CLSC Rosemont** et **Hochelaga-Maisonneuve** figurent parmi les plus touchés par la défavorisation sociale.

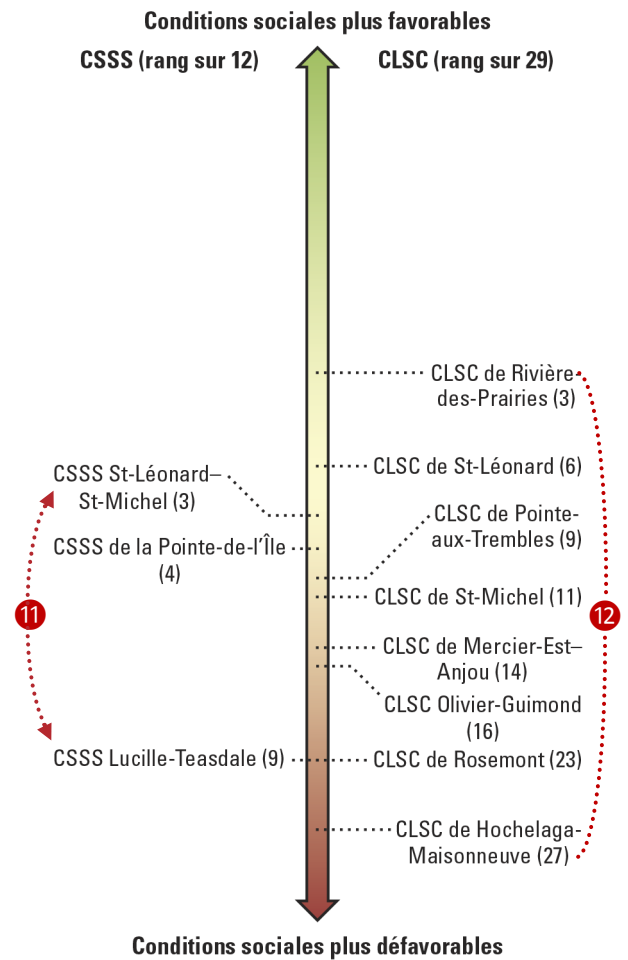
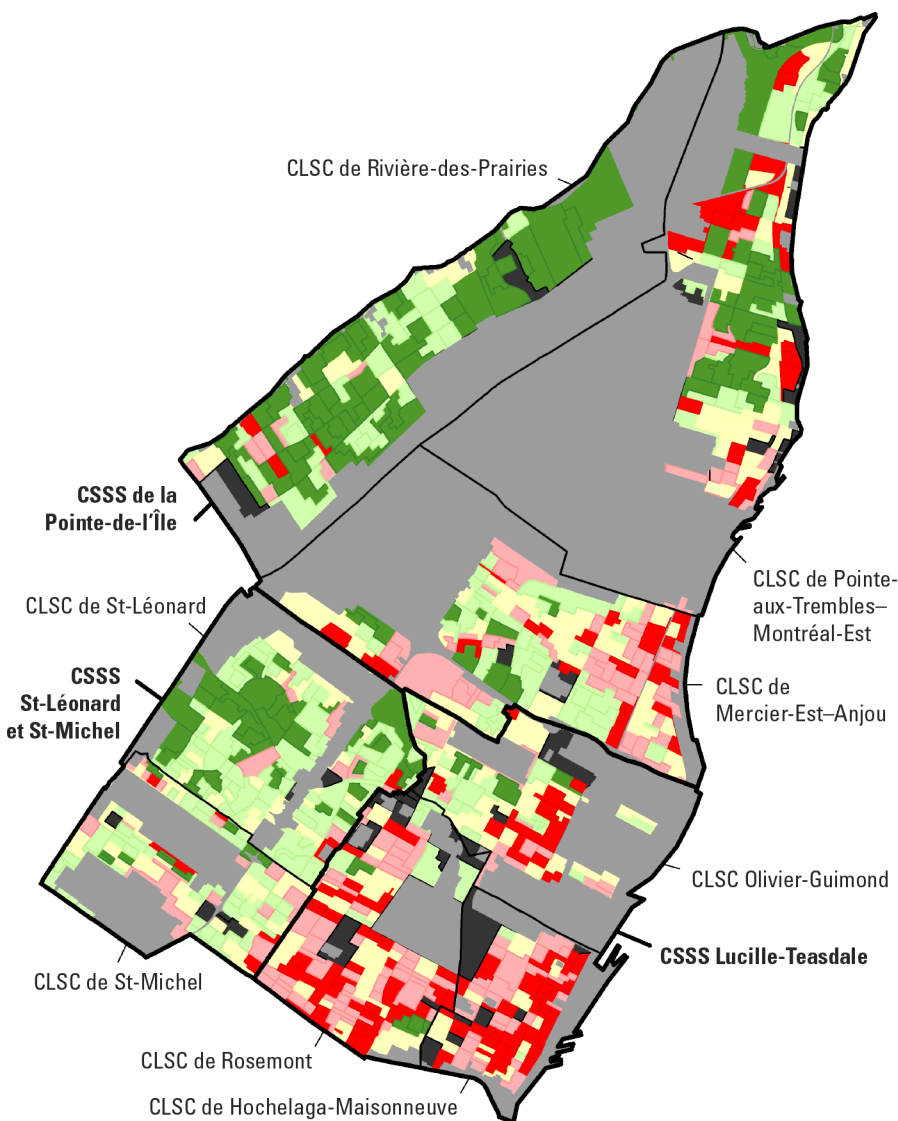

Conditions par rapport à Montréal

- Plus favorables
- Conditions moyennes
- Plus défavorables

- Données non disponibles
- Zones non résidentielles

Limites des territoires

- CSSS
- CLSC

UNE FORTE PRÉSENCE DE SECTEURS DÉFAVORISÉS SUR LES DEUX DIMENSIONS À LA FOIS

- 13 Alors que les deux autres territoires sont marqués par la défavorisation matérielle seulement, **Lucille-Teasdale** est le territoire où l'on trouve la proportion la plus importante d'individus qui habitent dans des secteurs défavorisés sur les deux dimensions à la fois. Environ 3 personnes sur 10 sont dans cette situation.
- 14 Dans tous les territoires du CIUSSS de l'Est-de-l'Île, la population favorisée sur les deux dimensions à la fois est sous représentée (en vert).

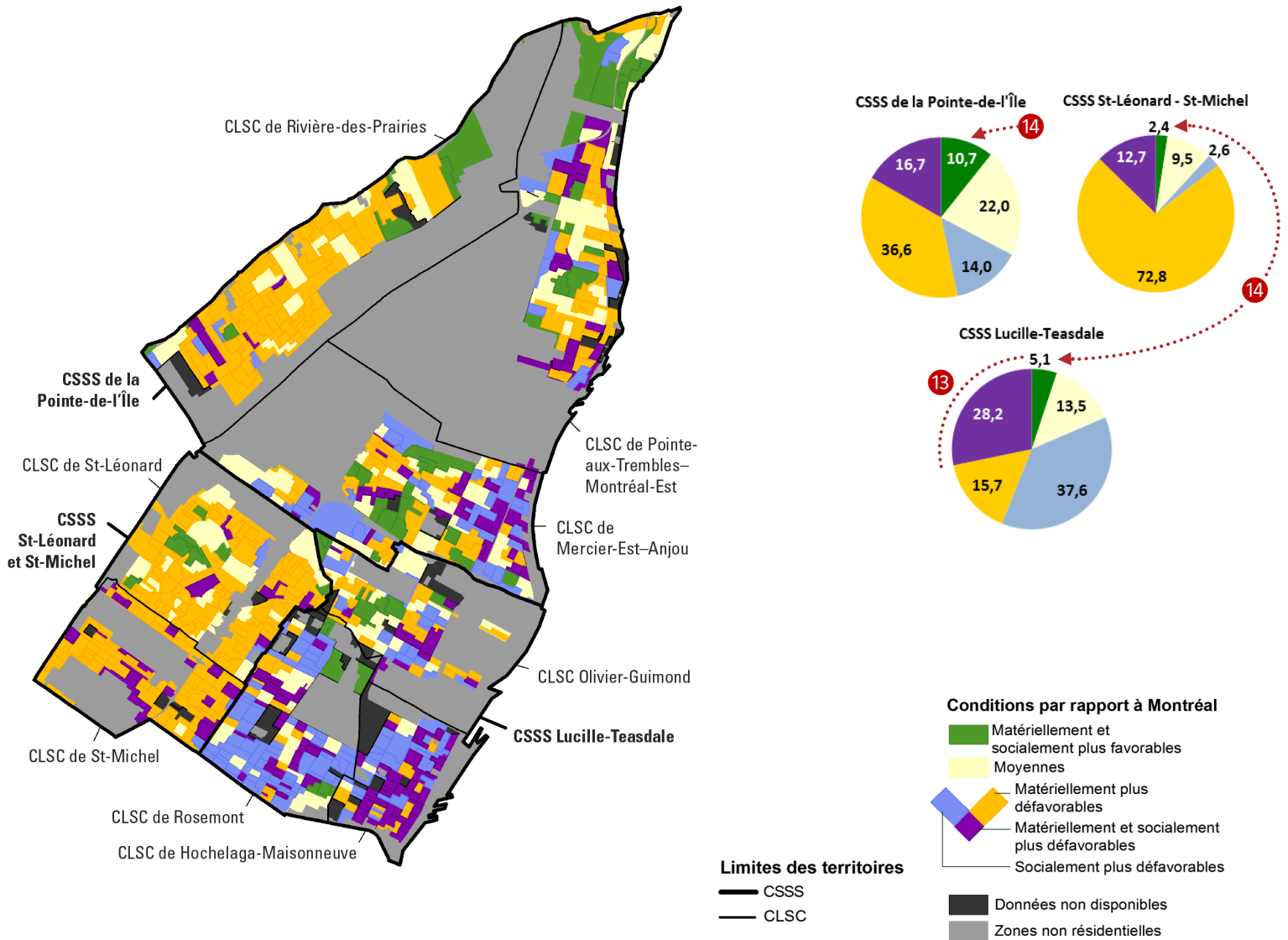

Une réalisation du Service des connaissances
 Direction régionale de santé publique
 CIUSSS du Centre-Sud-de-l'Île-de-Montréal
 1301, rue Sherbrooke Est
 Montréal (Québec) H2L 1M3
 Téléphone : 514 528-2400
 dsp.santemontreal.qc.ca
 twitter.com/Santepub_Mtl

Centre intégré universitaire de santé et de services sociaux du Centre-Sud-de-l'Île-de-Montréal

Québec

Sous la direction de
 Carl Drouin
 Louis-Robert Frigault

Rédaction et coordination
 Maude Landry

Traitement des données
 James Massie

Cartographie
 Maryam Bazargani

Graphisme
 Paul Cloutier

Mise en page
 Sylvie B. Roberge

© Direction régionale de santé publique
 CIUSSS du Centre-Sud-de-l'Île-de-Montréal, 2016
 ISBN: 978-2-89673-518-1 (ensemble)
 ISBN: 978-2-89673-522-8 (électronique)
 Dépôt légal – Bibliothèque et Archives nationales du Québec, 2016
 Dépôt légal – Bibliothèque et Archives Canada, 2016

[Les tableaux de données sont disponibles au](#)

<http://emis.santemontreal.qc.ca/sante-des-montrealais/determinants/socio-economiques/defavorisation-serie-3/>

Dans la même série :

RSS de Montréal
 CIUSSS du Nord-de-l'Île-de-Montréal
 CIUSSS de l'Ouest-de-l'Île-de-Montréal
 CIUSSS du Centre-Sud-de-l'Île-de-Montréal
 CIUSSS du Centre-Ouest-de-l'Île-de-Montréal