PREMIERE SECTION

LA PRESSE

Le plus fort tirage quotidien au Canada sans exception.

(EDITION QUOTIDIENNE)

Nos livres pour la vérification de notre tirage ouverts à tous.

La C[illegible]on moyenne de
LA [illegible]RESSE
[illegible]ST DE
14[illegible],000
COPIES PAR JOUR

33me ANNEE—No 101 MONTREAL, SAMEDI 3 MARS 1917 DEUX CENTINS

Rév P. L. Hébert
Séminaire

La Pomme de Terre

CE PRÉCIEUX TUBERCULE CHANTÉ PAR LES POÈTES A, AUTREFOIS, SAUVÉ L'EUROPE DE LA FAMINE. QUELLE SOURCE DE BIENFAIT NE SERAIT-IL PAS ENCORE POUR L'HUMANITÉ, EN CE TEMPS DE CRISE ALIMENTAIRE, S'IL N'ÉTAIT L'OBJET D'UNE ODIEUSE EXPLOITATION. ~ PARMENTIER ET LA PARMENTIÈRE.

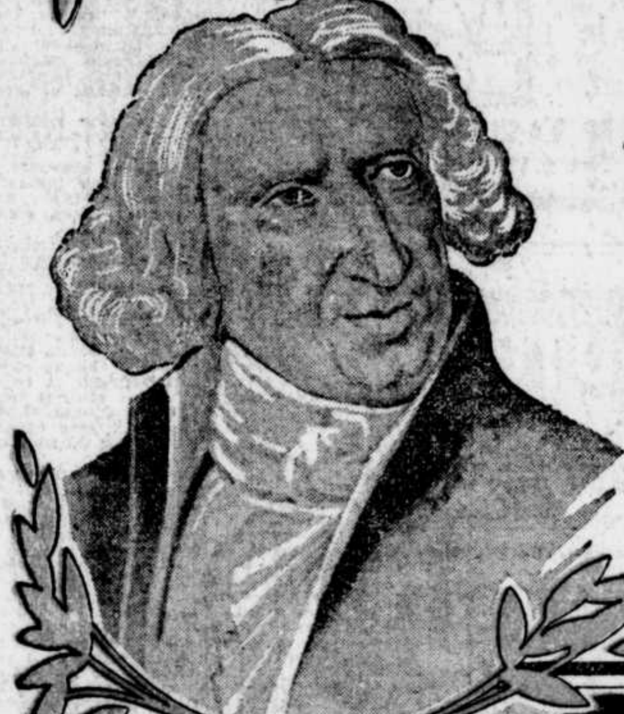

Antoine-Augustin Parmentier, dont les études savantes sur la pomme de terre ont sauvé l'Europe de la famine, il y a près de cent cinquante ans.

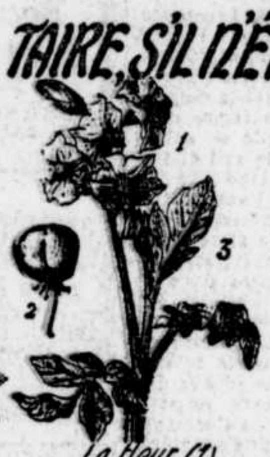

La fleur (1), le fruit (2) et la feuille (3) de la pomme de terre.

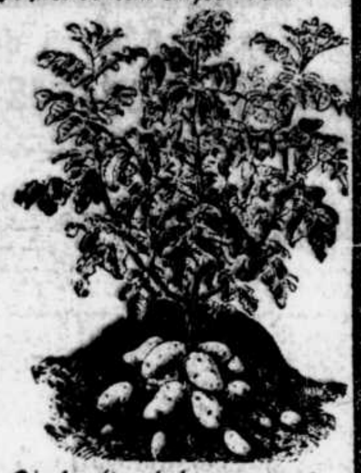

Pied entier de la pomme de terre avec ses tubercules

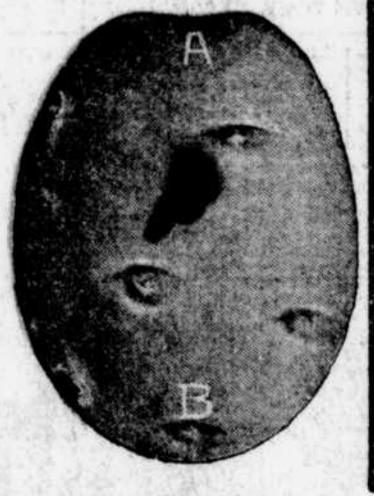

La pomme de terre de semence idéale, telle que recommandée par la ferme Expérimentale d'Ottawa: A, talon; B, couronne.

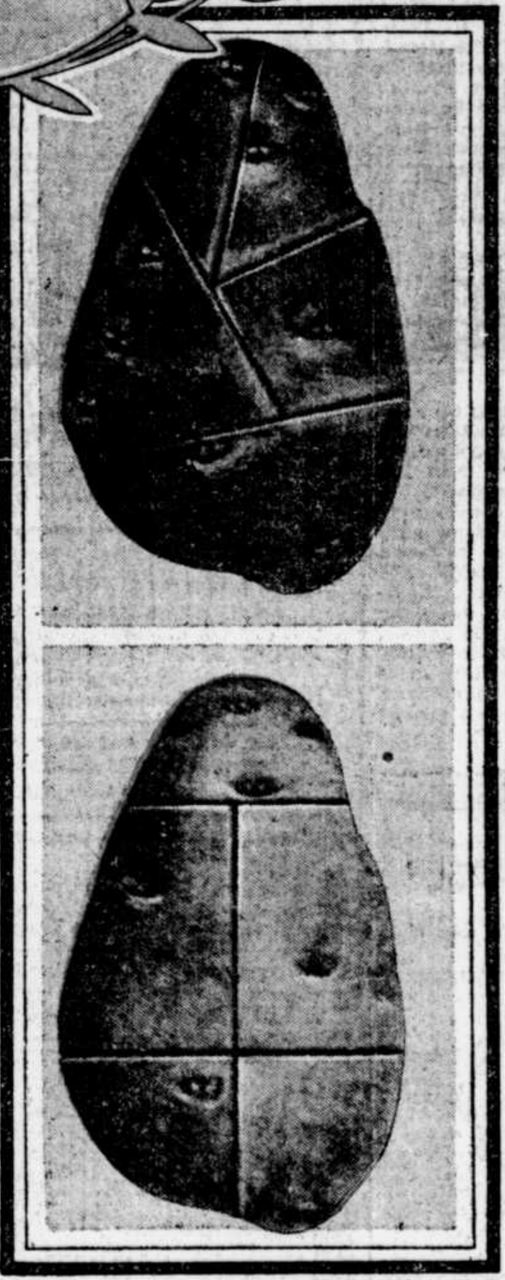

Manière de couper la pomme de terre de semence, afin que chaque partie ait un ou plusieurs germes: en haut, à la main; en bas à la machine.

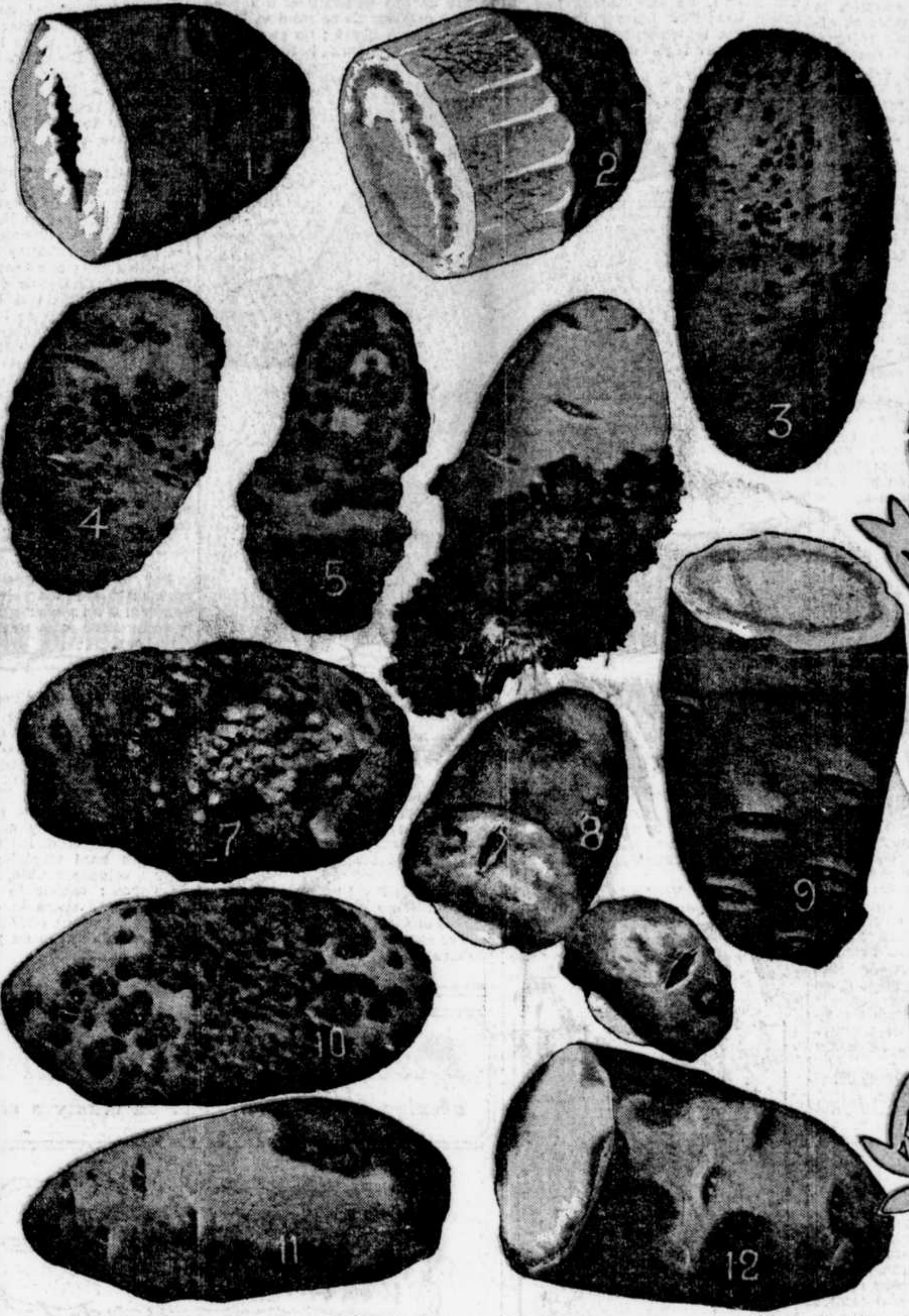

Les différentes tares ou maladies de la pomme de terre qui se propagent par l'emploi de tubercules de semence affectés: 1-creux dits "taches brunes de la pomme de terre" (tare); 2-"marbrures de la pomme de terre" (accident dû à la variété ou à la saison); 3-"petite patate" ou "coup de chaleur"; 4 et 5-"gale poudreuse"; 6-"gale noire"; 7 et 8-"pourriture de la cave commune;" 9-"pourriture de la tige;" 10-"gale commune" ou "maladie des terrains gras;" 11 et 12-"mildiou" ou "maladie de la pomme de terre."

LA PARMENTIERE

La Parmentière—ainsi qu'un jour on l'a nommée
D'un nom reconnaissant, harmonieux et beau,—
La Parmentière, avant Parmentier diffamée,
Providence aujourd'hui de l'Europe affamée,
Entre les chaumes roux couvre plaine et coteau
De son impérial et rustique manteau.

D'une modeste fleur violette elle pare
Ses pampres vigoureux, épars dans la clarté,
Car un sourire sied toujours à la bonté;
Mais c'est dans le sol meuble et frais qu'elle prépare
Multiplie et grossit et conserve en avare
Les agrestes produits de sa fécondité.

Les tubercules bruns s'enflent dans le mystère
De la forte nourrice au vaste sein meurtri.
Oui, le peuple a raison, ce sont tes pommes, Terre;
Et jamais les fruits d'or de l'Eden légendaire
Jamais nul fruit brillant auquel le ciel a ri
Ne valut celui-là, dans les ombres mûri.....

Mais septembre a fané la généreuse plante
Qui s'affaise, épuisée; et sur les mamelons
Qui crèvent, on dirait des poings et des talons,
Elle meurt jour à jour, mais de mort assez lente
Pour qu'un reste de sève, allant à reculons,
Nourrisse encor un peu la pomme des sillons...

* * *

Octobre.—Des coteaux par la pioche éventrés
Jaillissent, blonds, dorés ou roses,
Lisses et souriants, verruqueux et moroses,
Bizarres quelquefois d'aspect, les fruits sacrés.

A pleins sacs, à pleins chars, vers la cave profonde
Où ne descendra pas l'hiver,
Vers les celliers où bout encor le vin d'hier
Qui fait ta chair exquise, ô Parmentière blonde,

On t'emporte, on t'enferme. Et le soir, près du feu,
Les rustiques, dans leur prière,
Te bénissent, ô bonne et sainte nourricière
Qui, pareille au pain de chaque jour, vient de Dieu...

FRANÇOIS FABIE.

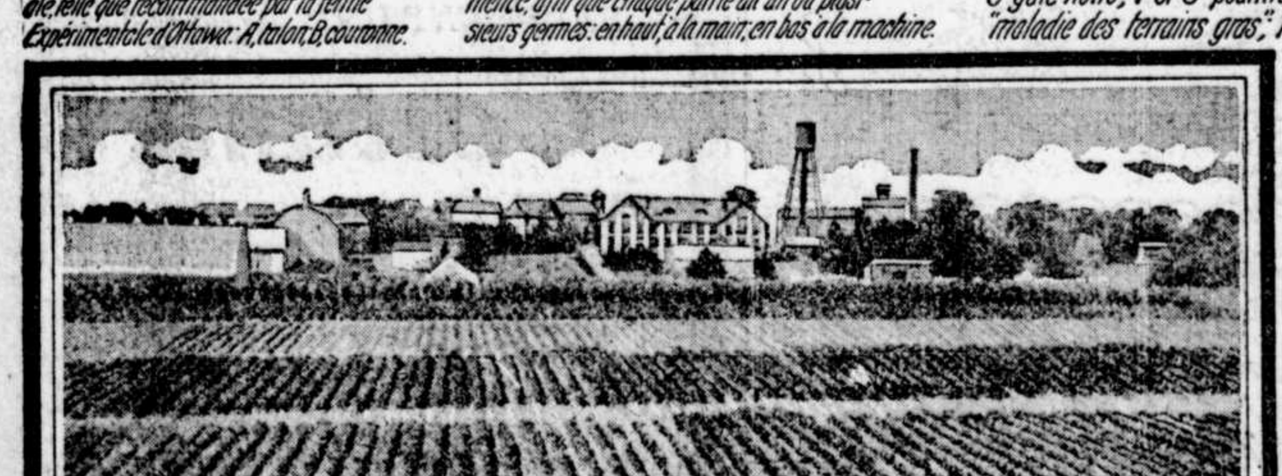

Un champ modèle de pommes de terre, à la ferme Expérimentale du Collège agricole d'Ontario.

Autres belles pommes de terre de semence: les Early Rose.

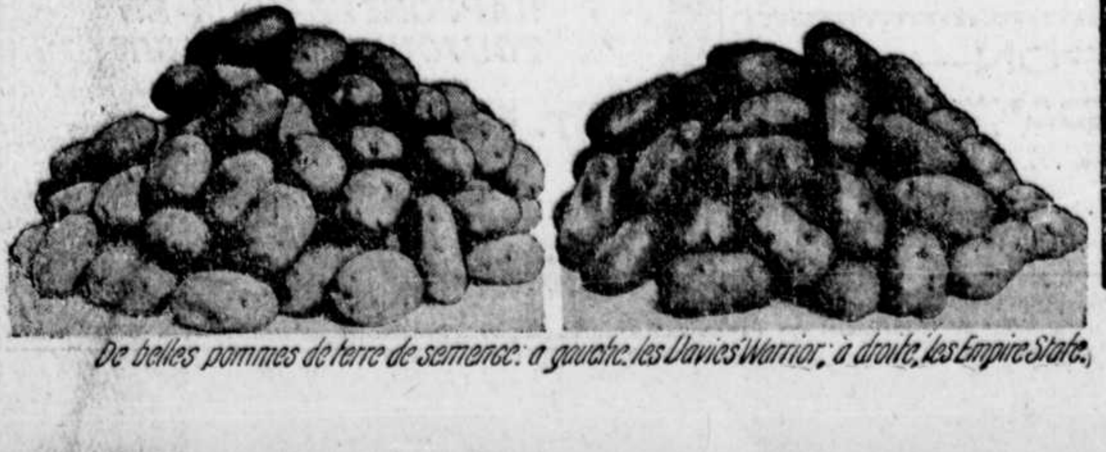

De belles pommes de terre de semence: à gauche, les Davies Warrior; à droite, les Empire State.

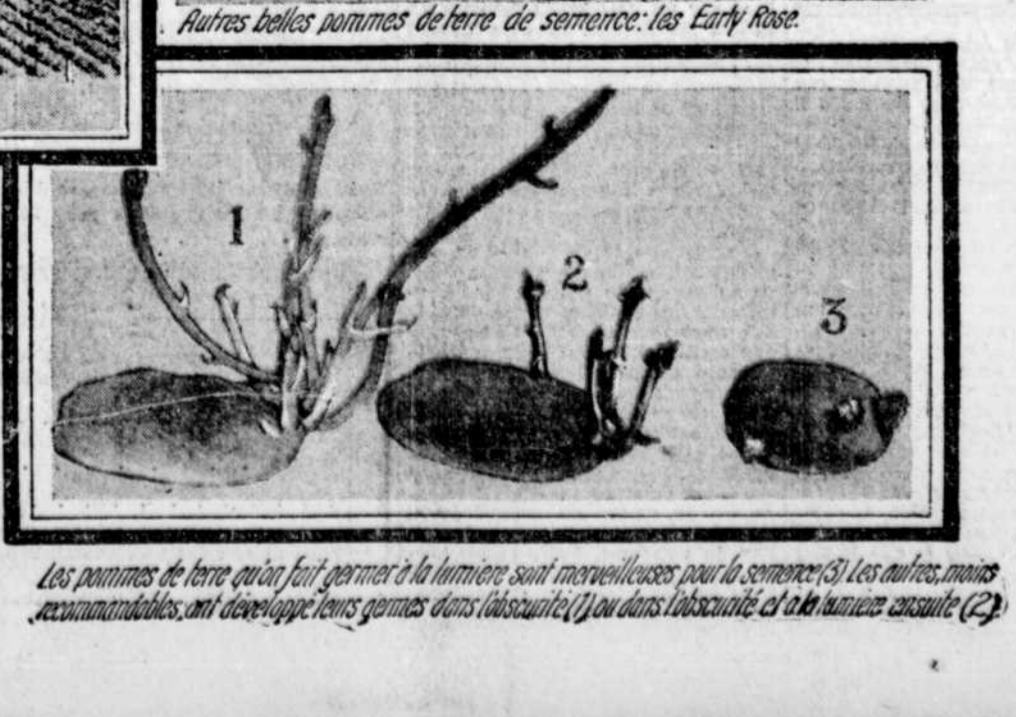

Les pommes de terre qu'on fait germer à la lumière sont merveilleuses pour la semence (3). Les autres, moins recommandables, ont développé leurs germes dans l'obscurité (1) ou dans l'obscurité et à la lumière ensuite (2).

LA pomme de terre ? comme on s'occupe d'elle en ce moment, comme on proclame son utilité, comme on plaint nos ancêtres qui ne l'ont pas connue !.... Et l'on évoque la grande ombre de Parmentier faisant fuir loin de lui le spectre de la famine. On peut dire qu'en ce moment, la pomme de terre est l'objet d'un culte. Culte un peu intéressé, il faut en convenir ; on l'entoure de soins, on sélectionne les semences, on veille à sa reproduction, on la défend contre les maladies, et l'on a raison, car jamais nous n'avons eu plus besoin de ce précieux tubercule dont chacun proclame les bienfaits.

La guerre a rendu plus difficile pour nous toutes les conditions de la vie; les prix de la viande, du lait, des légumes ont augmenté. On aurait pu croire que les petites bourses auraient pu se rabattre sur les pommes de terre. Mais non, la spéculation s'est mise de la partie, et, aujourd'hui, les pommes de terre sont non seulement inaccessibles, presque, aux pauvres familles, mais elles sont, pour ainsi dire, devenues un article de luxe pour les plus fortunées.

On a, d'abord, prétendu que la dernière récolte de pommes de terre avait été insuffisante; puis on a donné pour raison de l'énorme augmentation du prix du précieux tubercule, l'exportation plus grande que jamais de la Parmentière en Europe, où nos soldats en faisaient, disait-on, une incroyable consommation. Puis, les agissements des accapareurs, du trust, sont devenus évidents, à la suite d'un scandaleux drainage du marché local au profit des habitants des Indes Occidentales.

Devant les protestations populaires, les pouvoirs publics se sont émus, et le gouvernement fédéral vient, enfin, de défendre à l'avenir, et jusqu'à nouvel ordre, l'exportation des patates canadiennes.

Cette décision, quoique tardive, aura, sans doute, un bon effet; elle aura probablement pour résultat de faire diminuer le prix de la pomme de terre sur le marché local. Les cultivateurs ne pourront s'en plaindre, puisque le marché local leur offre tout l'avantage possible pour l'écoulement, à prix rémunérateurs, de leurs produits. Les accapareurs, les spéculateurs, seuls, en souffriront, et nous n'en serons, certes, pas fâché. Il est en preuve, aujourd'hui, que des pommes de terre qui ont été achetées du cultivateur, du producteur, 80 centins, 90 centins et $1.00 le sac de 80 livres, ont été revendues $2.80, $3.00, $3.25 et même $3.50 le sac. Les

A suivre sur la page 6

LA VIE AU FOYER

LE BLEU D'HORIZON

Adieu, garance ! il faut se faire une raison,
Et qu'à moins s'exposer le héros se résigne.
Mais de vous habiller l'horizon seul est digne,
Vous qui de l'Avenir êtes la garnison !

Défendre l'Avenir en habit d'horizon,
O le bel uniforme et la belle consigne !
C'est un signe, ce bleu ; vous vaincrez, par ce signe,
Leur gris de casemate et leur brun de prison !

Je crois, puisqu'ils n'ont pris que des couleurs de terre,
Qu'il est bon, qu'il est juste et qu'il est salutaire
Qu'on s'habitue à nous confondre avec l'azur ;

Et pour le monde il sied, puisque Berlin et Vienne
Ne peuvent pesamment mettre en marche qu'un mur,
Que notre armée à nous soit l'Horizon qui vienne !

EDMOND ROSTAND,
De l'Académie Française.

NOS OEUVRES FEMININES

PAROISSE SAINTE-CATHERINE

La paroisse Sainte-Catherine, bien que de fondation relativement récente, compte des oeuvres féminines très florissantes et très prospères.

Sous la présidence de Mme Laverdure, et grâce au zèle dévoué des dames qui composent les divers comités paroissiaux, l'action féminine s'exerce, à Sainte-Catherine, d'une façon absolument effective. L'Assistance par le travail, la "Goutte de Lait", le "Denier national" ont tour à tour bénéficié du travail de cette fédération paroissiale, qui n'a pas négligé non plus les oeuvres locales.

L'oeuvre de la Goutte de Lait, qui est établie depuis quatre ans dans la paroisse, a eu un début modeste, mais le dévouement et l'esprit d'initiative du comité conjoint des dames et des messieurs ont fait qu'aujourd'hui, la "Goutte de Lait" de la paroisse Sainte-Catherine est l'une des plus florissantes et occupe dans le rapport des autorités municipales l'une des premières places.

Depuis le commencement de l'année, près de 200 bébés ont été admis à la consultation, et sur ce nombre, 8 seulement sont décédés; ce qui prouve que les mères comprennent l'utilité de cette oeuvre à la fois nationale et humanitaire.

Le Dr P. Gauthier en est le médecin consultant; il y consacre de longues heures chaque semaine pour sauver la vie des petits et leur conserver la santé. Les mamans viennent avec satisfaction recevoir ses conseils.

Mlle B. Archambault, qui en est la directrice, n'épargne ni son temps ni ses fatigues pour en assurer le succès, et tout fait prévoir que ce succès ira toujours grandissant par le concours de toutes les bonnes volontés.

Colette

MLLE. R. A. BEAUCHAMP, Sec. Trésorière.
MAD. A. CHOUINARD, Vice Présidente.
Mad. A. LAVERDURE, Présidente.
Mad. A. LAPIERRE, 1re Vice Présidente.
Mad. JULES LEPROHON, Vice Présidente.

PRESSANT APPEL AUX CANADIENNES

Grand rendez-vous féminin pour la semaine du 5 au 11 mars.

Vers le progrès!

Voilà la devise de ralliement qui va grouper toutes les bonnes volontés afin d'assurer le succès de la "campagne d'éducation" qu'entreprend la "Fédération Nationale Saint-Jean-Baptiste", du 5 au 11 mars.

C'est lundi prochain que s'ouvre, à la Bibliothèque Saint-Sulpice, le grand congrès tant annoncé. Toutes les Canadiennes-françaises sont invitées à joindre ce mouvement de haute philanthropie et à suivre les séances détudes, qui dureront jusquau dimanche suivant.

Il sagit, on le sait, dune série de fêtes intellectuelles, de conférences sur les hautes questions sociales, surtout sur la formation de la femme, sur ses besoins, son relèvement et sur le développement de nos institutions nationales.

C'est une erreur de croire que ce "Congrès" ne se fait que pour les personnes formant corps de la Fédération. Il ne faut pas craindre de s'y rendre. Les portes vous sont ouvertes gratuitement, et c'est un moyen peu coûteux, qui vous permet de vous initier aux faits de notre histoire féminine, d'en constater le développement et les bienfaits.

Beaucoup trop se comportent comme si elles croyaient que les oeuvres de charité et d'éducation sont une carrière... qui n'est pas la leur... Elles n'apportent pas leur collaboration, parce que, voyez-vous: "Je n'ai pas l'habitude de ces choses-là"... La fierté de soi-même, est-ce une disposition héroïque qui reste le partage d'une élite, ou si c'est un sentiment instinctif et accessible à tout le monde? Les esprits s'égarent facilement dans un courant d'idées qui est parfois très difficile à détourner.

Le temps est venu d'enseigner aux femmes et de leur faire comprendre qu'il existe autre chose que l'amour de la toilette et des plaisirs. La Fédération développe la vraie "fierté du sexe": le savoir, l'honnêteté, la droiture, la compassion envers les malheureux, comme se développe chez l'enfant le respect de ses père et mère. En vérité, elle tient entre ses mains l'orientation de tant de destinées qui se sont confiées à elle, de tant d'intelligences et d'aptitudes, que sa puissance de suggestion n'est plus à discuter. Elle accomplit des prodiges; des victoires certaines lui sont promises... Ces victoires, la femme est appelée à les remporter par la dignité et l'autorité de ses revendications.

En ce sens, l'amour-de-soi s'impose comme un devoir auquel personne de nous ne saurait se soustraire.

La Fédération est pour nous un lien de famille. La fortune que nous devons en retirer est dans notre persistance et dans notre collaboration. Ainsi, mesdames, la **Fédération** est pour nous toutes un royaume intime qui n'a pas de limites et qui ne limite pas les faveurs qu'il distribue.

Ce sera sûrement un rendez-vous inoubliable que celui où se réuniront, lundi, à la Bibliothèque Saint-Sulpice, les Canadiennes-françaises qui ont quelques prétentions à l'intelligence et au bien.

LE RIRE

Vous ignorez peut-être, mes chères lectrices, que le rire et la gaité sont un puissant remède contre la maladie et la vieillesse prématurée. Les bienfaisants effets du rire, qui est l'expression du contentement de votre coeur, s'observent surtout chez chez la femme d'un caractère jovial et joyeux. Or, il est reconnu que ceux qui n'éprouvent aucun plaisir en mangeant ne sont jamais contents ni joyeux, mais deviennent généralement détestables et pessimistes. Le Créateur suprême, mesdames, nous a donné la nourriture, non seulement pour nous faire vivre, mais aussi pour nous faire jouir, c'est-à-dire qu'il faut toujours aller à table gaiement et en compagnie joyeuse afin de tirer profit de nos aliments. La femme gaie qui rit est toujours attrayante et possède des yeux où semble briller la jeunesse, la santé et la beauté.

Qui ne connait cette maxime que le rire est un des puissants toniques du système nerveux et bien meilleur que tous les remèdes des médecins, parce qu'il agite à la fois le corps et l'âme, facilite la digestion, la circulation du sang, la transpiration naturelle et ravive en nous la force et la jeunesse. Il ne manque pas d'exemples de personnes guéries de sérieuses maladies par un brusque éclat de rire. En voici un qui saura vous convaincre: Dans un hôpital de New-York, vivaient deux malades abîmés dans la même fièvre, quoique souffrant de maladies différentes et tellement graves qu'on était obligé de les veiller pendant la nuit.

On mit une nuit un veilleur, dont la tâche consistait à appeler l'infirmière chaque fois qu'il était temps d'administrer les doses. Le hasard voulut que veilleur et infirmière s'endormissent; un des malades regarda la pendule, vit que c'était le moment de donner la potion à son camarade et à lui-même, et ne pouvant ni crier, ni remuer aucune partie de son corps, si ce n'est les bras, il saisit un oreiller et le jeta sur le dormeur qu'il avait devant lui; celui-ci s'éveillant en sursaut tomba de son siège et roula sur le sol éveillant en même temps l'infirmière qui tomba à son tour. Ce fut si comique que les malades bien éveillés par le bruit de ces chutes successives éclatèrent de rire et continuèrent pendant un bon moment. Le matin qui suivit, le docteur stupéfait vit que les deux malades allaient beaucoup mieux et déclara qu'il n'avait jamais vu une si soudaine amélioration; quelques jours plus tard, les deux malades étaient complètement guéris et grâce à un bon éclat de rire.

Même, mes chères lectrices, si nous rions pour une futilité, car cette futilité contribue toujours à un avantage de notre santé et par conséquent de notre beauté. Ainsi que je l'ai déjà dit, la digestion a une grande influence sur notre caractère, et pour être gaie il faut bien digérer.

Il est certain cas de mauvaise digestion facile à éviter que j'ai pu constater durant ma longue expérience. Ne mangez jamais sans appétit, ni après avoir reçu une mauvaise nouvelle, ni après une sérieuse dispute ou après avoir été témoins d'un accident. Nos aïeux, de la haute société, avaient aux heures des repas des jongleurs, des fous, des bouffons pour les rendre joyeux. En un mot, mesdames, si vous voulez rester jeunes d'apparence et de caractère, allez à table gaiement, et souvenez-vous que le rire fait du bon sang et que le bon sang, c'est la santé et la beauté.

J. d'O.

DES INFLUENCES FRANCAISES AU CANADA

Par M. Jean Charbonneau.

Dans la belle préface qu'il a écrite pour le livre de M. Jean Charbonneau, M. Edouard Montpetit rappelle que "la poésie jaillie de notre passé, fut le souffle qui inspira nos premiers écrivains." "C'est parce qu'ils l'ont recueilli, dit-il "qu'ils ont été vraiment des poètes et non pas parce qu'ils ont inventé une forme personnelle de traduire des sentiments anciens ou des idées nouvelles. Ils ont été une des voix de la résistance commune. Cela grandit leur oeuvre et la sauve plus sûrement de l'oubli."

Cette vérité subsiste, encore, me semble-t-il pour les écrivains d'aujourd'hui, et l'on n'aime jamais tant un livre de chez nous que lorsqu'il se rattache au passé de la race ou lorsqu'on le sent raciné au coeur même de notre sol.

C'est particulièrement le cas pour la nouvelle oeuvre de M. Jean Charbonneau. Elle est écrite, certes! en une langue élégante et soignée, la lecture en est agréable, mais si, arrivé à la dernière page du volume, on souhaite que sa vogue demeure et qu'il soit à tout prix, sauvé de l'oubli, ce n'est pas tant à cause du délicat plaisir d'esprit qu'on y a puisé que pour avoir reconnu cette "voix de la résistance commune" dont parle M. Montpetit.

Car, il est bon, et il est nécessaire que l'on sache bien tout ce qui nous est échu en héritage de cette France vivante et féconde qui est à nos origines, et tout ce que nous avons conservé de cet héritage, et toutes les luttes que nous aurons peut-être à soutenir pour n'en plus rien perdre. Il est nécessaire et il est bon que l'un de nous se penche de temps en temps sur le trésor commun pour en détailler — à voix haute et éclatante — les beautés à tous ses frères, en proclamer la richesse, et faire chatoyer au grand soleil les joyaux qui le composent.

C'est le mérite de M. Jean Charbonneau, dans son nouveau livre, de nous avoir rappelé que nous sommes riches encore, parce que la source n'est point tarie en nous de la sève française. Il nous la montre cette sève de France, coulant avec plus ou moins de force et d'abondance, mais reconnaissable toujours dans l'oeuvre des poètes de la jeune génération: Gonzalve Désaulniers, Charles Gill, Nelligan, Lozeau, Ferland, Paul Morin, Alphonse Beauregard, Louis-Joseph Doucet. Chacun est présenté dans cette galerie avec les particularités de talent, de culture et de tempérament qui lui sont propres, mais en eux tous, et malgré que chaque étude soit nécessairement brève, on retrouve les influences françaises recherchées par M. Charbonneau.

Dans la dernière partie de son livre, l'auteur s'applique à retracer les alliages divers qui ont pu altérer en nous les primitives influences; ce sont des chapitres intéressants, documentés et substantiels. Peut-être certaines des considérations qui y sont émises sont elles sujettes à être controversées; je ne veut pas m'y aventurer dans tous les cas, gardant toute entière, de cette lecture, l'impression de me sentir plus attachée à mes origines françaises et plus conscientes des influences qu'elles ont prolongées en moi.

La préface de M. Montpetit semble un vestibule d'or et de porphyre par lequel on pénètre au coeur de l'oeuvre nouvelle.

COLETTE

L'AMOUR

Ce n'est pas de l'amour, celui qui change lorsqu'il trouve un changement... L'amour n'est pas le bouffon du temps... Il ne varie pas avec les heures et les semaines rapides. Il reste immuable jusqu'au jugement. Si c'est là une erreur et que j'en fasse la preuve, je n'ai jamais écrit, je n'ai jamais aimé.—Shakespeare.

Tu me demandes ce qu'est l'amour ? C'est une attraction puissante vers tout ce que nous concevons, craignons, espérons, par delà les limites de nous-mêmes... Dès que nous sommes nés, quelque chose en nous, et de plus en plus, a soif de sa ressemblance.—Shelley, poète anglais.

Un simple commerce avec une âme élevée modifie la nôtre. Il nous élève. On ne peut s'approcher des grands coeurs sans qu'il s'exhale d'eux quelque chose qui pénètre jusqu'à nous et nous rend plus digne de leur contact.—Lacordaire.

Nettoyer des pierres taillées. — Les pierres taillées ne doivent jamais être essuyées après avoir été lavées. On emploie pour les essuyer une brosse très douce trempée dans une mousse de savon blanc. On les rince ensuite à l'eau de pluie et on les dépose du côté taillé dans de la sciure de bois jusqu'à séchage complet.

La sciure de buis est à préférer.

CE QUI SE PORTE

Nos lectrices mamans seront, je crois, satisfaites de trouver ces quelques modèles choisis pour la toilette de leurs enfants.

Je ne conseille pas beaucoup la jupe montée sur une simple ceinture pour les fillettes, quelques-unes n'en sont pas très bien habillées. Leur corset ne devant jamais les serrer, la ceinture de la jupe ne peut l'être davantage. Il vaut donc mieux trouver une combinaison de bretelles, de petit corsage sans manches soutenant la jupe aux épaules et l'empêchant de se déplacer. Toutes les combinaisons sont bonnes, dans les recoupes de costume on trouve toujours le tissu nécessaire pour la confection de ce petit supplément, lequel n'exige pas beaucoup détoffe.

Le **Modèle 1** est une jolie robe tailleur que l'on peut faire porter à une fillette depuis 12 ans; il se compose d'une jupe et d'une jaquette.

Couper le corsage droit fil au milieu du devant et du dos, celui-ci montant jusque dans l'encolure et le devant décolleté d'une ouverture large exactement comme le cou en haut, et venant en s'amincissant et sarrondissant vers le bas.

Ajouter le corsage à l'empiècement, l'empiècement à la jupe avec des lisérés, ne supprimant pas la petite broderie. Liserer l'encolure décolletée, les emmanchures. Avoir soin de tirer légèrement les lisérés dans les parties concaves. Couper les manches en prenant le tissu en bon biais, avec une seule couture droite sans rentrée à la saignée, l'amincir à la largeur du poignet dans le bas.

Le col appartient au petit gilet intérieur que l'on voit dans l'ouverture. Selon sa qualité il sera posé sur la doublure du corsage, celle-ci n'étant pas décolletée. On peut le faire en soie, en satin, en crêpe de Chine, les manches peuvent être en même tissu que cet intérieur, coupées comme je l'ai indiqué ou assez larges avec un poignet selon l'épaisseur du tissu. Ne les faire étroites que si elles sont du même ton ou tissu de la robe. Le col est une simple bande droite, à peine un peu creusée dans le dos, à la partie qui s'attache au corsage, il est garni d'un fil de fourrure, le faire en tissu semblable, dessus et dessous sans être durci.

La jupe Modèle 1 sera donc avec ou sans empiècement si on la fait avec un empiècement, que celui-ci ne dépasse pas en longueur le point fort de la hanche ; le couper droit fil au milieu du devant et du dos et biaisé sur les hanches, la couture passant juste sur le point fort. C'est à gauche, à cette couture que se trouve la fermeture ou au milieu du dos. Le petit corsage ou bretelle, que j'ai conseillé plus haut, sera posé sur un gros grain fermant au milieu du devant. Si c'est devant pour aller ensuite au milieu du devant ou du dos sur la hanche, l'empiècement ou la jupe sera muni d'agrafes et de boutons à pression alternés le fixant sur ce ruban gros grain ; même combinaison pour le petit corsage ou bretelles, à moins qu'on trouve le moyen de fermer ce corsage ou ces bretelles sous le bras gauche.

La jaquette est faite avec un empiècement, celui-ci est coupé droit fil au milieu du devant, sans couture sur les épaules, biaisé dans le dos avec une couture. Remarquez que cet empiècement tient toute la largeur comprise entre les deux bras devant et dans le dos, le rempli piqué ou le liséré qui l'entoure, doit dépasser la ligne d'attache du bras ; en hauteur, il descend depuis l'encolure jusqu'en face de l'attache des bras, l'endroit où ceux-ci se séparent du corps. Au devant droit, faire le pli plat qui marque le milieu du vêtement. Faire ce pli bien profond, qu'il reste bien formé du haut en bas ; les trois plis couchés vers les bras de chaque côté seront également assez profonds pour qu'une fois aplatis au fer, ils se maintiennent en forme jusqu'en bas du vêtement.

Le **Modèle 2** est une large capeline en feutre souple, ou en satin tendu sur une forme en tulle ou linon durci. Si on a une capeline dont le fond est démodé, on pourra supprimer cet ancien fond et y ajouter celui-ci en sparterie forme boule.

Couper un rond en velours pouvant recouvrir toute la calotte, ramener un peu en avant et a gauche toute l'ampleur de ce rond et la retenir dans un gland ; on peut, pour rafraîchir le chapeau, border le tour d'un biais de velours de la teinte de celui du fond. Le velours noir s'harmonise à toutes les teintes de feutre ou de satin des bords, même avec les teintes claires jusqu'au blanc.

Le **Modèle 3** est un gracieux bonnet de velours pouvant se faire en velours et satin ou velours et ruban, tout en satin pour la demi-saison.

Faire un fond en sparterie avec laitons croisés dessus et un tout autour. Poser dessus le fond en velours, bien soigner le rentré du velours tout à fait au bord, et en faisant la forme tenir compte de l'épaisseur de ce velours; couper pour le tour du fond un bandeau plat, recouvert de velours, pas de laiton au bord ; poser sur ce bandeau, le premier au bord inférieur, le second au bord supérieur, les deux plissés velours double, satin double, ou ruban ; cacher le haut du second plissés entre la calotte et le bandeau. Devant pouf de plumes ou de choux de ruban un peu à gauche et débordant.

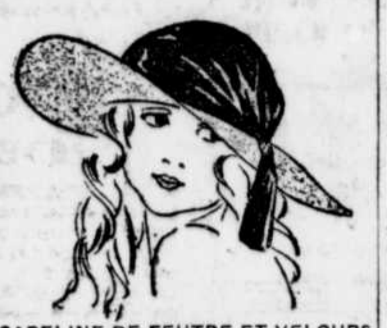

CAPELINE DE FEUTRE ET VELOURS POUR FILLETTE

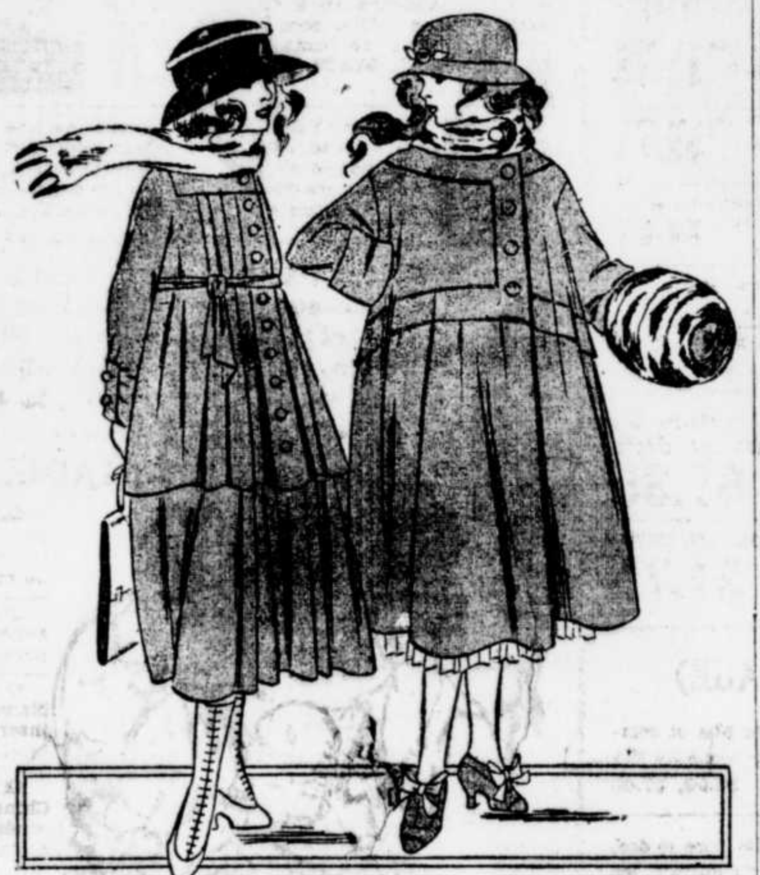

DEUX ELEGANTS COSTUMES POUR FILLETTES

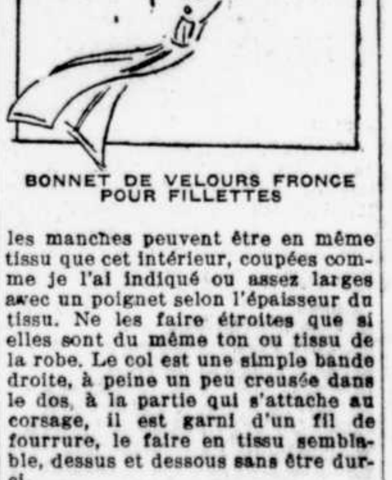

BONNET DE VELOURS FRONCE POUR FILLETTES

NOTRE MENU FAMILIAL

DEJEUNER
Branche de céleri en salade
Merlans frits
Pain de laitues
Dessert.
DINER
Potage au blé vert
Rognons de mouton en brochette
Macaroni aux marrons
Pudding aux pruneaux

Pain de laitues.—Pour six personnes. Epluchez trois belles laitues en enlevant les plus grosses côtes. Faites blanchir en laissant les laitues dans une pleine casserole d'eau bouillante pendant un quart d'heure. Retirez, égouttez, étalez sur la planche et hachez fin. Quand vous avez ainsi une pâte, mêlez un jaune d'oeuf, du sel, du poivre, deux cuillerées de crème—battez les blancs en neige—ajoutez-les, mêlez bien, beurrez un moule, emplissez-le du mélange ; metez au bain-marie et faites cuire une heure. Faites une sauce blanche bien épaisse. Démoulez le pain de laitues. Masquez de sauce et servez brûlant.

Rognons de mouton en brochette.—Mettez un instant chaque rognon dans un peu d'eau tiède, enlevez la petite peau qui le recouvre. Ouvrez-le, aplatissez-le et enfilez-le dans la brochette de métal de façon qu'il reste plat. Saupoudrez-le de sel et de poivre. Mettez sur le gril et faites cuire sur feu rouge cinq minutes d'un côté et quatre de l'autre. Préparez une maître-d'hôtel en faisant fondre du beurre sur le plat; ajoutez un peu de persil haché, posez votre rognon en le laissant dans la brochette.

Pudding aux pruneaux.—Pour six personnes. Ayez une demi-livre de pruneaux et trois onces de raisins de Corinthe. Enlevez les noyaux des pruneaux, lavez et enlevez les petites queues des raisins de Corinthe. Mêlez-les dans une terrine avec une livre de farine, une demi-livre de cassonade brune, une demi-livre de graisse de rognon de boeuf hachée, deux oeufs, une cuillerée de rhum. Remuez avec une cuillère de bois. Versez dans une serviette épaisse. Ramenez le tour de la serviette et ficelez très serré en laissant à l'aise le pudding, qui gonflera d'un tiers à la cuisson. Mettez dans une marmite d'eau bouillante. Laisser bouillir cinq heures en remettant de l'eau pour que le pudding baigne bien. Retirez, sortez de la serviette. Laisser sécher un moment devant le four et servez brûlant.

Par la lecture des mauvais livres, on apprend à voir le mal sans horreur, à en parler sans pudeur, à le commettre sans retenue.—Saint-Augustin.

Patrons de Broderie

décalquables, au fer chaud ou étampés sur toile

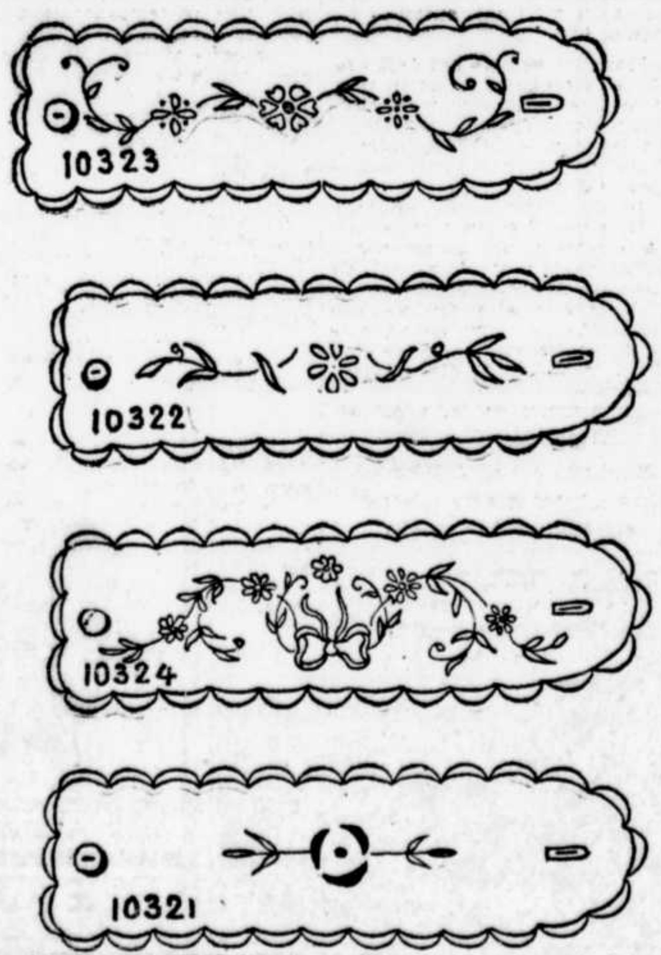

Nos 10321-10322-10323-10324—Rond pour serviette sur papier décalquable au fer chaud, 3 pour 10 cents.

Etampé sur toile prêt à broder, 3 pour 25 cents.

Bien indiquer le No choisi.

AVIS—Les patrons sont expédiés dans les 8 jours.

COUPON

Département des Patrons de la "Presse"
No 10321-22-23-24

NOM . . . . No . . RUE . . . .

VILLE . . . .

. . . .

Envoyez ce coupon après que vous l'aurez rempli au Département des Patrons de la "Presse" ; avec 10 cents pour le patron en papier.

Pour le travail de l'esprit ou pour le labeur manuel

Baker's Cocoa

est rafraichissant. Le Cacao contient plus de principes nutritifs que le Boeuf.

REGISTERED TRADE-MARK

WALTER BAKER & CO. LIMITED
Maison Fondée en 1780
Montreal, Canada Dorchester, Mass.

59-M.s-n JW

PLISSAGE (TOUS LES STYLES)
BOUTONS
Faits à Ordre, Tous Les Nouveaux Styles
BORD PIQUE 8cts LA VERGE
ST LAWRENCE BUTTON Co
584 Rue Ste Catherine, Uptown 5106

Dentiste MASSON
860 Rue Saint-Denis
Près Duluth
Tél. St-Louis 4613. 230-s,n

Lettre Ouverte de Jeanne d'Orléans.

JEANNE D'ORLEANS

Mesdames,

Rien ne vieillit l'apparence entière de femme comme les rides et une peau jaune et terne. Vous connaissez tous, n'est-ce pas, ce proverbe, "le coeur ne vieillit pas". Et bien, mesdames, pour moi si le coeur reste jeune c'est qu'il est exempt de rides. Donc, enlevez les seules stigmates qui vous vieillissent au moyen de mon Invisible. Redonnez à votre teint sa fraicheur et son éclat primitif au moyen des produits sous mentionnés.

Lait des D. C. pour nettoyer la peau, raffermir les chairs et conséquemment prévenir les rides, $1.00.

Lait des D. C. pour donner au teint une blancheur exquise et permanente, blanc ou rose, 75c.

Préparation unique pour activer la croissance des cils et sourcils, 75c.

Préparation pour donner de l'éclat aux yeux, enlever les rougeurs et les rides en-dessous des paupières, 75c.

Préparation pour nettoyer les cheveux et leur redonner leur couleur naturelle, 25c.

Tonique incomparable pour enlever les pellicules, arrêter la chute des cheveux et en activer la repousse, 75c.

Le Charme des Créoles, pour développer et raffermir les chairs, nouveau perfectionnement de la science, puisque des centaines de femmes ont obtenu de certains résultats grâce à cette merveilleuse préparation, $1.50 la bouteille, ou 6 pour $8.00. Succès garanti.

Crème Calendula, la meilleure préparation existante pour nourrir les peaux sèches, farineuses ou dartreuses, indispensable contre toutes les éruptions ou maladies de la peau, 75c et $1.00. Quelques applications suffisent parfois à rendre la peau douce comme le satin.

Parfum Brise d'O., délicat et tenace, à 35c la petite bouteille.

Onguent de beauté pour guérir les gerçures, conserver et donner aux mains une blancheur exquise, 25c.

Teinture Végétale pour cheveux, garantie inoffensive, résultat instantané et permanent, toutes les couleurs, $2.50.

Rouge naturel, pour les joues, 40c.

Rouge à lèvres, 25c.

Crayon pour noircir les sourcils, 25c.

Pâte à dents merveilleuse, gros tube à 25c.

Superbe poudre de riz, valant $1.50 la boite, blanche, rose et rachel. Chaque boite est accompagnée d'une magnifique poudrette avec miroir, souvenir de Paris. Prix pour le mois de mars, $1.00 la boite. Une seulement à chaque cliente.

Mentonnière pour prévenir et enlever le double menton et les vilaines poches qui se forment au bas des joues, $1.50.

Crème d'amande douce, pour développer et remplir les cavités disgracieuses du cou, 75c.

Toute commande de $3.00 sera accompagnée de mon livre intitulé "Les Différents Secrets de Beauté". Ce livre est très instructif, rempli de formules et conseils utiles. Sans commande, 50c.

Nouvelle et merveilleuse préparation pour enlever les rousseurs et le masque $1.00. Les dames qui ont découpé mes annonces peuvent les échanger tous les jours jusqu'au 15 de mars, c'est-à-dire qu'en accompagnant ces annonces d'une commande d'un dollar vous aurez droit à mon livre ou autre souvenir à votre choix. Vous trouverez mes produits à la pharmacie Lecours et Lanctôt, coin St-Denis et Ste-Catherine, aux mêmes conditions que chez moi. Toute commande par malle ou téléphone délivrée sans retard.

JEANNE D'ORLEANS,
156 Parc Lafontaine.
Tél. Est 4440.

Veuillez découper cette annonce.

GRATIS Un Paquet de 6 livres de
"FARINE PREPAREE DE BRODIE"
Demandez-nous les Détails de cette offre GRATUITE.
BRODIE & HARVIE, 14 rue Bleury, Montréal

LE BIENFAITEUR DE LA FEMME

LE REMEDE PAR EXCELLENCE EMPLOYE AVEC SUCCES DEPUIS UN QUART DE SIECLE PAR DES MILLIERS DE FEMMES ET DE JEUNES FILLES.

Couleurs pâles, Faiblesse, Beau mal, Périodes douloureuses et irrégulières, Douleurs dans le bas ventre, mal particulier au sexe faible, Chutes, Douleurs dans les côtés, dans le dos, Nervosité, Gonflement du corps, engourdissement des membres, etc., etc.

A VENDRE PARTOUT A 75c LA BOUTEILLE.
3 BOUTEILLES POUR $2.00.

LES TABLETTES DU BIENFAITEUR
Guérissent la constipation, Etat bilieux, Jaunisse, Boutons, Dyspepsie, Maux de Tête, etc., etc. 25c la boite.

LES EMPLATRES DU BIENFAITEUR
Supérieurs à tous les autres contre les pesanteurs dans le bas ventre, douleurs dans le bas des reins, entre les épaules, à l'estomac, etc. 25c chacun.

Si votre pharmacien ne le vend pas, adressez-vous à l'agence générale.

PHARMACIE MAILLET, Coin Craig et Montcalm.

IL VOUS FAUDRA SUREMENT UN
Costume
OU UN
Manteau
CE PRINTEMPS—

Achetez l'un ou l'autre immédiatement, tant pour avoir un meilleur choix qu'un prix plus avantageux.

La rareté des étoffes et de la main-d'oeuvre vont sûrement nous causer des surprises.

UNE VISITE
à notre magasin est toute une révélation pour celles qui recherchent l'individualité du style et la perfection du fini.

RAPPORTEZ-VOUS-EN TOUJOURS au MAGASIN
ST-GEORGES Enrg.,
284 STE-CATHERINE OUEST.

CROIX ROUGE

La section canadienne-française de la Croix-Rouge est heureuse d'enregistrer le nouveau rapport qui atteste le dévouement constant à servir les grandes oeuvres de la guerre, notamment la Croix-Rouge. Voici le compte-rendu des divers comités de couture et de tricot.

Le comité de Mlles Belcourt et Brunet a fourni 118 articles, plus 14 paires de Chaussettes de Mme D. Duckett; Mme L.-A. D'Amour, 392; Mmes Dubrules et DeSerres, 638, plus 112 chemises confectionnées par la maison Dubrule, 23 paires de bas pas Mme Melalen et 3 paires par Mme Montplaisir ; la maison Sainte-Hélène (soeurs du Bon-Pasteur) 605, plus 79 crémones, 4 paires de bas; les soeurs de la Providence (rue Fullum) 29 paires de chaussettes; soeurs du Bon-Pasteur (rue Sherbrooke) 295 chemises; l'Académie Saint-Louis de Gonzague, 310 articles; Mme Cummings, 213; Mme Desbaillets, 82 et 12 paires de bas; Mlle de Martigny, 248; Mlle Gravel, 92; Mlle Gingras, 125; Mlle Lagarde, 118; Mlle Lachapelle et Mme Benoit, 108 ; Mme Poitras, 127; Mme Caron, 14 paires de bas; Mme R. Taschereau, 227 et 11 paires de bas; Mme Tarut, 40; cercle de Mme Arthur Terroux, 664 et 9 paires de bas et 2 crémones; cercle d'études N.-Dame, par Mlle G. Lajoie, 303; le comité permanent de la Patrie, 914 et 128 chemises; Mme Favreau, 180; Mlle Goyette, 128; Mme Saint-Charles, 245; Mme (Dr) Simard, 47; Mme D. Mignault, 64.

Le comité accuse aussi réception des dons envoyés par Mmes F.-L. Béique, Bergeron, Courtois, Cormier, Desmarais, A. Dupuis, Onslow, J. Fruitier, Klain, Laurence, Lafortune, McCready, Poissant, A. Roy, Mlles Charbonneau, M. Charrier, Collet, Darche, Guindon.

Les comités de la campagne ont fourni leur large part : Saint-Edouard de Lotbinière (Mlle A.Bernard), 249 articles; Saint-Paul, station Lavaltrie (Mme Christin) 6 paires de bas; Nicolet (Mlle Bellerose), 146 articles; Saint-Laurent (Mlle Cousineau) 6 crémones ; Beauceville (Mme Fortier), 130 ; Vaudreuil (Mme de Kappel), 187 ; Campbell's Bay (Mme Millar), 99 ; Rimouski (Mlle Jos. Roy), 142 ; Saint - Jean - Port - Joli (Mme Verrault), 81; Cartierville (Mme Couvrette), 9 paires de bas; le nouveau comité qui vient de se former à Deschambault, sous la présidence de Mme Paris a déjà confectionné 42 articles pour l'oeuvre.

Tous renseignements doivent être adressés à la Croix-Rouge, chambre 12, à la Patrie.

FAMILLE DANS LE DEUIL

Nous sommes au regret d'annoncer la mort de Mme Hector Leblanc, née Piette Emeline, décédée ces jours derniers, à l'âge de 61 ans, à son domicile No 33 rue Saint-Christophe.

Mme H. Leblanc.

La défunte appartenait à différentes congrégations, entre autres: les Dames de Sainte-Anne, les Dames de la Sainte - Famille, les Dames de Charité et l'Union de Prières.

Mme Leblanc s'était occupée de nombre d'oeuvres de charité, et son absence sera vivement ressentie dans plusieurs milieux.

Elle laisse dans le deuil, son époux et 7 enfants: Mme Victor Tellier, Mme Hervé Lalonde, Soeur Marie Giselle, des Soeurs des Saints Noms de Jésus et de Marie, Alice, Anna, Albert et Alphonse Leblanc.

Nous offrons nos sympathies à la famille éprouvée.

UNION BELGE

Les membres de l'Union belge sont priés d'assister à l'assemblée mensuelle qui aura lieu dimanche, 4 mars, à 3 h. 30 p.m.

Ordre du jour: amendement au règlement. Séance du comité à 2 hrs 30 p.m.

Dit que l'Estomac Acide Cause L'Indigestion

L'excès d'acide hydrochlorique fait sûrir les aliments et forme des gaz.

La nourriture non digérée, qui séjourne dans l'estomac se gâte, ou plutôt fermente tout comme les aliments laissés en plein air, dit une autorité célèbre. Il nous dit aussi que l'indigestion est causée par l'acidité en trop grande quantité, ce qui veut dire qu'il y a, dans l'estomac, un excès d'acide hydrochlorique qui empêche la digestion de se faire complètement et met la nourriture en fermentation. Ainsi, tout ce que l'on mange sûrit sur l'estomac tout comme les déchets dans une poubelle, formant des fluides âcres et des gaz qui gonflent l'estomac comme un ballon-jouet. Quand nous nous sentons l'estomac lourd et pesant, nous avons des gaz, des eructations acides ou des brûlements d'estomac, de la flatulence, de la pituite ou des nausées.

Il nous dit de mettre de côté tous les digestifs et de se procurer à la place, chez n'importe quel pharmacien, quatre onces de sels Jad et d'en prendre une cuillerée à soupe dans un verre d'eau avant le déjeuner et de le boire pendant qu'il pétille, et de continuer cela pendant une semaine. Bien qu'il y ait soulagement dès la première dose, il importe de neutraliser l'acidité, de faire disparaître la masse qui forme des gaz, d'activer le foie, de stimuler les reins et d'activer le libre cours des sucs digestifs purs.

Les sels Jad sont peu coûteux et sont faits d'acide de raisin et de jus de citron, combinés avec de la lithine et dn phosphate de soude. Ces sels inoffensifs sont employés par des milliers de personnes contre les maux d'estomac, et cela avec d'excellents résultats. (ann)

AU BON MARCHÉ

"A QUALITÉ ÉGALE, NOS PRIX SONT TOUJOURS LES PLUS BAS"

GANTERIE

GANTS CHEVREAU tan, noir, blanc, mastique, blanc avec rayures noires et vice versa. Prix. $1.50

GANTS COURTS en suède noir, marques "Révillon" et "Fownes" avec goussets, toutes pointures pour dames. Prix. . . . $1.50

GANTS COURTS en fil de Lille, marque Alexandre, blanc, noir, deux boutons pression, pour dames. Prix. $1.00

CREPON CREME (seersucker) en grande demande pour sous-vêtements de dames, largeur 24 pouces, notre prix spécial 15c

DESSUS DE BUREAUX et d'oreillers brodés de fantaisie, dans les coins, dimension, 18 x 54 et 30 x 30 pcs, valeur courante, 40c, le prix du "Bon Marché" 29c

AU RAYON DE LA MODE NOUVELLE

PETITS CHAPEAUX en satin noir, marine, tête de nègre, etc., plusieurs formes nouvelles pour dames et jeunes filles. Prix. $1.50

BEAUX PETITS CHAPEAUX en peluche blanche, garnis d'attaches et de motifs en ruban, pour bébés. Prix. $1.00

BEAUX PETITS MOTIFS en fleurs françaises et fruits ou superbes mélanges de fleurs et de fruits. Prix : 75c, $1.00 et $1.25

SUPERBES OSPREYS blancs, très soyeux, 12 branches, 16 pouces de longueur. Prix. $7.50

ORNEMENTS CHINOIS, perses, dans les plus beaux coloris orientaux: 75c, $1.00, $1.25 à. $2.00

GARNITURES DE MAISON (2ième ETAGE)

COUVERTES en flanellette blanche 11/4, finies rose ou bleu dans les bouts, notre prix spécial pour Lundi, la paire $1.74

COUVERTES en laine blanche, dimension 60 x 76, finies rose ou bleu, dans les bouts, notre prix spécial, la paire. $3.74

COUVERTES en flanellette "woolnap" épaisses et chaudes comme la laine, dimension 72 x 84 pcs., le prix spécial du "Bon Marché", la paire. $3.69

LINOLEUM incrusté, 2 vgs. de large, fleuri ou quadrillé, très épais et durable, la verge carrée. $1.10

LINOLEUM, 4 vgs., de large, jolis dessins, prix spécial, la verge carrée. 67c

PARAPLUIES pour dames, couverture en lustra, monture très forte, avec manche droit uni noir ou brun. Prix $1.35

PARAPLUIES pour dames, couverture en silkeene, monture paragon, manche droit, travaillé de fantaisie, noir, noir et blanc ou brun. Prix $1.75

COMPLETS DE GARÇONS (2ième ETAGE)

COMPLETS EN TWEED gris petit quadrillé, avec plis et ceinture, culottes bouffantes, grandeurs 24 à 35 pour garçons de 7 à 17 ans, prix $6.00, $7.00

COMPLETS EN TWEED gris de fantaisie, avec plis dans le dos, devant uni, 24 à 35 pour garçons de 7 à 17 ans, prix suivant les grandeurs . . . . $6.75 à $7.50

COMPLETS EN TWEED gris chambré avec plis et ceinture, culottes bouffantes, 26 à 34, prix suivant les grandeurs $7.50 et $8.50

COMPLETS EN TWEED brun de fantaisie, avec plis et ceinture, culottes bouffantes, 28 à 35 pour garçons de 10 à 18 ans, prix $12.00

Les achats faits "Au Bon Marché' donnent toujours satisfaction.'

Les plus hautes nouveautés pour le Printemps en Costumes, Manteaux, Jupes de robes, Blouses, etc., sont maintenant étalées dans notre rayon au 1er étage et les Dames sont gracieusement invitées à venir les examiner.

HAUTES NOUVEAUTES EN CONFECTIONS POUR DAMES (1er ETAGE)

NOUVELLES ROBES

EN SOIE TAFFETAS, crêpe de Chine, crêpe Georgette, satin charmeuse et dans les nouveaux tissus rayés, mauve, copenhague, brun, tête de nègre, gris perle, vert pomme, sable, rose thé, marine, noir; garnitures métalliques et à effet cordé, boutons et perles, effet boléro avec jupe plissée; autres avec corsage plus ajusté, avec jupe drapée de chaque côté; autres avec tunique nouvel effet "tonneau", manches "Georgette" et larges poignets en soie. Prix : $22.50, $26.50, $28.50, $30.50, $35.00, $36.50 à $45.00

NOUVEAUX MANTEAUX

CONFECTIONNES EN GABARDINE, drap fin, serge fine, drap velours, aussi quadrillés dans de superbes combinaisons de couleurs; aussi manteaux de fantaisie pour le sport (fancy sport coats), sable, kaki, brun, vert pomme, bourgogne, jaune doré, marine, noir, etc., avec large collet retombant sur les épaules, en soie taffetas, gros grain et drap fin, modèles à ligne droite en arrière, plis et ceinture, doublure en satin à la taille; longueurs ¾ et 7-8; grandeurs 36 à 42. Nous avons également les tailles pour grosses personnes jusqu'à 48 de buste. Prix: $25.00, $27.50, $32.50, $34.75, $39.75 à $44.75

NOUVELLES JUPES DE ROBES, en serge fine et en soie taffetas de la plus belle qualité, avec plis bouillonnés en arrière et sur les hanches, poches de chaque côté; autres à effet draperie, ornées de piqûres, boutons et soutache, marine, noir et dans les nouvelles rayures et carreaux de fantaisie de couleurs choisies. Prix $9.50 à $18.50

TRES SPECIAL—VELOURS ivoire de bonne épaisseur, très employé pour jupes de robes (sport) et manteaux de fillettes, 27 pcs de large, valeur courante 59c, le prix spécial du "Bon Marché", la vge 48c

COLLETS DE FANTAISIE, ETC. (Allée entrale, Rez-de-haussée)

COLLETS EN CREPE de Chine blanc, ornés de large guipure, pour porter avec les robes ou manteaux, prix. 75c

COLLETS EN CREPE "Georgette" blanc, finis à brins tirés, prix. 75c

COLLETS EN CREPE rose, blanc, crême, ornés de dentelle, insertion, ou mousseline brodée. 59c

COLLETS CARRES en crêpe de Chine rose, finis à brins tirés et ornés de petits boutons d'écaille, prix. $1.50

GRANDS COLLETS ronds en crêpe de Chine blanc, garnis de dentelle faite à la main $1.98

BEAUX VESTONS en crêpe "Georgette" blanc garnis de boutons, par plis et finis à brins tirés, prix : $2.25 et. $2.50

Letendre, Fils & Cie.

625 rue Ste. Catherine Est, angle Montcalm.

Hautes Nouveautés en Tissus à Robes et à Costumes pour le Printemps

SERGE ANGLAISE tout laine, vin, tête de nègre, vert-russe, marine, noir, très belles valeurs pour Costumes de Printemps, 54 pouces de large. Prix : $1.69, $2.19, $2.25, $2.50 $2.75, $3.00. . . . . $3.50

SERGE TAILLEUR tout laine, pour costumes, noire et dans les couleurs nouvelles, largeur, 54 pcs. Prix : $4.50, $4.00, $3.50, $3.00, $2.50

POPELINE française tout laine, noire et coloris clairs et foncés pour robes, 40 pcs de large. Prix, la verge. $1.00

DRAP VENITIEN tout laine, couleurs claires et foncées ainsi que noir, pour robes de Printemps, largeur 38 pouces. Prix, la verge. $1.00

TISSUS QUADRILLES de fantaisie pour manteaux de Printemps, largeurs, 38 à 50 pcs. Prix : $2.50, $2.00, $1.50, $1.25 et $1.00

AU COMPTOIR DES BAS

BAS EN CACHEMIRE noir tout laine, unis, avec pieds doubles et sans coutures, pour dames. 75c

BAS EN CACHEMIRE noir unis, pour grandes et grosses personnes, qualité supérieures, à 75c et $1

BAS EN CACHEMIRE noir uni, avec pieds renforcés, pour dames, très belle valeur à. 49c

LAINE FINGERING noire,, quatre plis, la livre. $1.90

JOLIES NOUVEAUTES DU PALAIS DES BEBES (1er Etage)

MANTEAUX EN SERGE étamine blanche, garnis de braid de soie blanc et de boutons d'écaille, nouveaux modèles, pour enfants de 2, 3, 4 à 6 ans. Les prix varient de $3.75 à $6.00

NOUVEAUX MANTEAUX en cor du roi blanc, collet et poignets rose ou bleu, garnis de boutons d'écaille, pour enfants de 2 à 4 ans. Prix . . . $4.00

MANTEAUX EN SERGE étamine, drap, cravenette, tweed; marine, alice, drab, quadrillé noir et blanc, rouge; garnis de braid, velours, piqûres de fantaisie, pour enfants de 2 à 6 ans. Les prix varient de $3.75 à $6.00

NOUVEAUX CHAPEAUX en soie cordée blanche, ornés de ruban, de braid de fantaisie, pour enfants de 1 à 4 ans. Prix 75c à $3.50

BONNETTES EN SOIE CORDEE, soie duchesse, ornées de ruche, dentelle et petites fleurs de couleurs, grandeurs pour bébés à 2 ans. Prix 75c à $3.00

SOIE NOUVELLE, de fantaisie, petit quadrillé, deux tons, superbe pour robes, Paon et violet, brun et bleu, rouge et bleu, bleu et brun, bleu et violet, 40 pouces de large. Prix, la verge $2.00

CREPE "GEORGETTE", riche tissu, fini souple, dans un beau choix de coloris, en grande demande pour blouses et garnitures, 40 pouces. $2.00

CREPON DE FANTAISIE, quantité de jolis dessins de rayures et de fleurs sur fond blanc, en grande demande pour robes d'enfants, robes de maison, largeur 27 pouces, valeur courante, 25c, notre prix spécial, la verge 17c

ARTICLES POUR HOMMES

NOUVELLES CHEMISES de négligé en fil de couleurs claires, teint garanti, poignets non empesés, qualités supérieures.. .. $1.25, $1.75

CRAVATES EN SOIE de fantaisie de couleurs diverses, forme large dans les bouts, dessins nouveaux. Prix 50c

GANTS EN CHAMOISETTE gris, brun, chamois, pour hommes, qualités supérieure, à. . . $1.00

CHAUSSETTES EN CACHEMIRE gris foncé tout laine, qualité extra. 75c

Nos de Téléphones : 6700-6701

COURRIER DE SAINT-JEAN

(Du correspondant de la PRESSE)

Saint-Jean, 3.—Un de nos estimés concitoyens, M. Richard Brownrigg, vient d'être plongé dans le deuil par la mort de sa femme, née Martha McMillen, décédée à l'âge de soixante-dix-neuf ans.

En outre de son époux, Mme Brownrigg laisse deux soeurs et un frère: Mme McCormick, de Clarenceville, Mme F. Henzil, de Boston, et M. William McMillen, de Los Angeles, Californie.

Ses funérailles ont eu lieu en cette ville, à l'église Saint-James, au milieu d'un grand concours de parents et d'amis.

—Une des plus belles mascarades de la saison a eu lieu à la patinoire de l'Association Athlétique de Saint-Jean. Il y avait foule et le coup d'oeil était magnifique vu la variété et la beauté des costumes.

Les prix de la mascarade ont été remportés par les personnes suivantes: Prix des dames, Mlles Marguerite Handyside, Madeleine Lafortune et Mme Colborne; prix des messieurs: MM. Albert Alexandre, Robert Reid et René Gaudette.

—Nous avons le regret d'annoncer la mort de M. Wilfrid Hébert, fils de M. Siméon Hébert, du quartier nord de la ville, décédé à l'âge de vingt-et-un ans.

Ses funérailles ont eu lieu en la chapelle de Notre-Dame Consolatrice, au milieu d'une foule considérable de parents et d'amis.

—Le juge Marin, de Saint-Hyacinthe, siégeant en Cour du magistrat à Saint-Jean, a fixé de nouveau au dix mars, la cause de Joseph Dragon, rebouteur, tenu responsable par le jury du coroner de la mort de Mme Adèle Barrière, dit Langevin, épouse de François Houle, d'Iberville, à qui il avait donné ses soins.

—Les dames organisatrices de la kermesse qui a eu lieu dernièrement dans la salle de l'hôtel de ville, ont rendu leurs comptes à une assemblée qui a eu lieu ces jours derniers. Le résultat de cette kermesse dépasse les espérances des personnes qui se sont dévouées pour venir en aide aux oeuvres de guerre. Toutes dépenses payées la recette est de $1,102.

—Le nouveau conseil de ville se réunira pour la première fois lundi prochain, le 5 mars, qui sera l'assemblée générale du mois. On procèdera alors à l'assermentation des nouveaux élus.

—Plusieurs enfants ont déjà succombé à la rougeole en notre ville. Quatre décès ont été enregistrés ces jours derniers.

D'autre part la fièvre intestinale a atteint une grande partie de notre population. La Cour supérieure qui devait siéger cette semaine, pour le terme de mars, a été ajournée à la semaine prochaine, la plupart des avocats souffrant des atteintes de cette maladie.

Il faut faire attention à l'eau que nous buvons, ou ne boire que de l'eau filtrée ou bouillie, et se soumettre à un régime de diète, autant que possible.

—Les pommes de terre ont atteint un prix inconnu jusqu'ici sur notre marché local, de $2.75 à $2.80 le sac, et les consommateurs se demandent ce que nous les paierons d'ici au temps de la nouvelle récolte.

Les oeufs arrivent maintenant en plus grande abondance et ont diminué leurs prix de janvier et du commencement de février. Nous les payons de 45c à 50c la douzaine.

Le porc frais se détaille au prix coûtant de 23c la livre pour la campagne.

Si le coût de la vie continue à augmenter, on se demande ce que les ouvriers, dont les salaires restent à peu près les mêmes en notre ville, vont faire pour joindre les deux bouts.

Sirop fait par la mère agissant rapidement contre la toux

Devrait se trouver à la portée dans chaque famille. — Facile à préparer et coûte bon marché.

Mères, vous ne saurez jamais ce que vous manquez avant d'avoir préparé ce sirop peu dispendieux et d'une action rapide contre la toux et l'avoir essayé. Les enfants aiment son goût agréable et rien autre chose ne soulagera une toux ou un rhume de poitrine et fera cicatriser la gorge enflammée ou enflée avec autant de facilité et de rapidité. Il est tout aussi bon pour les adultes que pour les enfants.

Ce splendide remède contre la toux est fait en versant 2½ onces de Pinex (se vendant 50 cents) dans une bouteille de 16 onces que l'on remplit ensuite de sirop de sucre granulé ordinaire. Cela donne 16 onces—un approvisionnement pour une famille d'un remède bien meilleur que celui que vous pourriez acheter tout préparé pour $2.50—une économie nette de $2.00.

Dès qu'il touche les membranes enflammées, congestionnées par le rhume membranes qui tapissent la gorge et les passages aériens, l'action cicatrisante commence, le phlegme diminue, la sensibilité disparait, les accès de toux cessent et finissent bientôt par disparaître cassant ainsi une toux plus rapidement que vous ne l'auriez jamais cru. L'enrouement et les toux ordinaires sont guéris par cette préparation en 24 heures ou moins. Excellente contre la bronchite, la coqueluche, le croup spasmodique, l'asthme bronchial ou les toux d'hiver.

Pinex est un composé très concentré de véritable extrait de pin de Norvège, combiné avec du gaiacol et il est renommé dans le monde entier pour son action cicatrisante rapide sur les membranes.

Méfiez-vous des imitations. Demandez à votre pharmacien "2½ onces de Pinex" avec le mode d'emploi et n'acceptez pas autre chose. Garanti donner satisfaction parfaite ou votre argent vous sera remis. The Pinex Co., Toronto, Ont. (ann)

LE CERCLE MERCIER

Le cercle littéraire Mercier a célébré dignement le 2ème anniversaire de sa fondation.

Un banquet réunissait tous les membres à la résidence de M. H.-A.-A. Mongeau, président honoraire, rue Saint-Denis.

Plusieurs discours furent prononcés et les orateurs, en faisant l'histoire du cercle, rappelèrent les difficultés du début, et dégagèrent des promesses encourageantes pour l'avenir.

Enfin, de cette fête joyeuse et toute intime, chacun se retira enchanté et bien résolu de travailler de plus en plus pour maintenir le cercle littéraire Mercier, sur la voie du progrès. (Communiqué)

Les enfants pleurent pour avoir le

CASTORIA DE FLETCHER

UN REMEDE CONTRE L'ALCOOLISME A LA PORTEE DE TOUS

Que l'alcoolisme est une maladie, cela est maintenant reconnu par la science. Aucun homme sensé n'apporte la disgrâce et la ruine de soi-même et de sa famille de son plein gré. Alcura arrête la passion de la boisson, reconstitue l'organisme, raffermit les nerfs. Il est garanti guérir ou faire du bien, ou l'argent vous est remis après un essai judicieux. Alcura No 1 peut se donner secrètement par toute épouse ou mère désireuse de ramener un être cher à la santé ou le rendre utile; Alcura No 2 est le traitement volontaire.

On peut se le procurer seulement à notre pharmacie à $1.00 la boite. Demandez notre brochurette gratuite ayant trait à Alcura.

Pharmacie Robert, angle Craig et Saint-Laurent, Montréal. (ann)

FEU PHILIPPE CHOQUET

(Spécial à La PRESSE)

Varennes, 3.—Notre village vient de perdre un de ses citoyens les mieux connus dans la personne de M. Philippe Choquet. Le défunt était âgé de 68 ans. Il avait été syndic et de plus maire et préfet du comté de Verchères. Il laisse pour pleurer sa perte ses trois fils: l'abbé L.-P. Choquet, vicaire à Sainte-Brigide, à Montréal; Wilfrid, marchand à Varennes et Tancrède, marchand à Montréal. Nous offrons à la famille en pleurs, nos sincères condoléances.

M. Ph. Choquet.

TRIBUNE LIBRE

Les Institutions de charité et Uncle Charlie.

"Comfort", de février, contient un article de son correspondant régulier "Uncle Charlie", le poète et écrivain américain : Charles Noel Douglass, sur certaines institutions de charité dans New York et ailleurs. Il fait un tableau peut-être exact de certains de ces "Homes" sous le contrôle de personnes avides de gain et sans aucun sentiment de commisération pour les pauvres, les infirmes et les orphelins.

Je lis "Comfort" depuis plus de 20 ans, et c'est le premier article que je trouve à critiquer.

Je connais New York et ses institutions aussi bien que n'importe qui ; ce qui me blesse est de voir qu'"Uncle Charlie" ne connait pas les hôpitaux et orphelinats catholiques où la propreté, l'ordre, la charité, le dévouement et toutes les vertus chrétiennes sont pratiquées.

Plusieurs "Homes" sous le contrôle de particuliers ne sont que des enfers. Il y a cinq ou six ans, une mégère tenait un refuge pour les enfants trouvés et l'on trouva des tas d'ossements dans son four. Elle recevait d'avance la pension de ces petits et les faisait ensuite brûler.

A Chicago, la même chose est arrivée et cela se pratique depuis longtemps. Les intéressés sont ainsi débarrassés des bébés.

Uncle Charlie peut critiquer certaines institutions sous les auspices de sectes religieuses, tout comme New York a fait une enquête sur les logements délabrés, pleins de vermine, où tout n'est que rouillé, vermoulu, tombant en ruine bien qu'étant la propriété de la paroisse de la Trinité. "Trinity Corporation", une organisation plusieurs fois millionnaire et louant ces maisons à des prix les plus hauts et dans plusieurs cas, à des personnes de mauvaise vie.

Mais Uncle Charlie est un invalide très souffrant et comme certains malades, il est grincheux et un peu fanatique. Je lui souhaite, pour son bonheur, de passer ses derniers jours sous le toit d'une institution catholique, où il pourra voir à l'oeuvre ces religieuses qui suivent les préceptes du Christ qu'il cite souvent dans ses écrits, surtout : "Aimez-vous les uns les autres", et "Laissez venir à moi les petits enfants".

De plus, je le défie de trouver une seule institution sous le contrôle de religieuses catholiques où les meubles manquent, ou sont boiteux, où la malpropreté règne, où les enfants, les infirmes et les vieillards souffrent de froid et de faim et d'autres terribles conditions décrites dans son article précité.

J'écris ces lignes parce que je sais que "Comfort" est lu d'un océan à l'autre et que des milliers de Canadiens-français et de Catholiques le lisent.

FRED.-C. CADORET,
De l'"Eveil", de Sorel.

Arrête la Toux en une heure. SIROP DESAUTELS, 25c la bouteille. Insistez pour l'avoir. Préparé par L.-S. Desautels, bachelier en pharmacie. (r)

Pourquoi Si Bon Pour Les Bébés?

"On me demande souvent pour quelles raisons le Remède de Chamberlain pour la Toux est si bon pour les bébés. Il y en a plusieurs :

Premièrement : Il est absolument sans danger et peut être donné en toute sûreté à l'enfant le plus délicat.

Deuxièmement : Il ne contient ni alcool, ni opium, ni chloroforme, ni morphine, ni aucun autre narcotique.

Troisièmement : Les enfants l'aiment et il n'y a aucune difficulté à le leur faire prendre.

Ne serait-ce que pour ces trois raisons vous ne pourriez trouver de meilleure médecine pour les bébés que

Le Remède de Chamberlain pour la Toux

Mais il y a en plus son efficacité à sou lager toux et rhumes, à guérir promptement le croup et à en prevenir les attaques, s'il est pris aussitôt que l'enroument se déclare."

Au service de votre santé,
"Grand'Maman Chamberlain."

58

LE VOICI! MESDAMES

Le Seul Remède qui Guérit Positivement toutes les Maladies Féminines.

PLUS DE DOULEURS
PLUS DE FAIBLESSE
PLUS D'OPERATIONS

FEMOL

Soulage promptement
GUERIT POSITIVEMENT

Beau mal, Leucorrhée, Métrites, Fibrones, Douleurs, Inflammations et Ulcérations des organes féminins.

et tous les malaises de l'époque critique chez la jeune fille, des mauvaises suites des couches chez la jeune femme et des maladies qui accompagnent le retour d'âge. TRAITEMENT DE 30 JOURS $1.00 TRAITEMENT D'ESSAI expédié avec brochure du Dr Cazo, intéressant la fille, l'épouse et la mère sur réception de 10c.

Adressez:

INSTITUT CAZO,
Dépt. 3 No 1 Place Royale, Montréal

59-s,nA

Horlick's
Malted Milk

Lait Pur

Pour bébés et invalides.

Un aliment nutritif pour tous les âges.

Ayez le lait Horlick toujours sous la main.

Lunch rapide pour la maison ou le bureau. 63—m,j,s—a 11

AMUSEMENTS

THEATRE St. DENIS

"Tout est extraordinaire, sauf le prix".
Aujourd'hui—Dernière apparition de
VIVIAN MARTIN
dans
"THE WAX MODEL"
et autres vues.

DIMANCHE seulement
LILLIAN GISH
dans
"THE HOUSE BUILT UPON SAND"
"Montrée pour la première fois dans tout le Canada".
Aussi d'autres vues
Attraction Spéciale Dimanche soir
Nouvel orchestre symphonique à cordes du
PROF. MIRO
aussi chant par
MM. VAILLANCOURT ET MAGNAN

LUNDI et MARDI
Jesse L. Lasky présente
FANNIE WARD
dans
"THE WINNING of SALLY TEMPLE"
"Montrée pour la première fois dans tout le Canada".

IMPERIAL

Dimanche,
Lundi et
Mardi
Mme PETROVA
dans la plus belle vue qu'elle ait jamais faite,
THE BLACK BUTTERFLY
Aussi le cinquième épisode de
"The Secret Kingdom"

MERCREDI ET JEUDI
Gail Kane et Carlyle Blackwell dans une histoire d'agent de service secret,
'On Dangerous Ground'

Clara Kimball Young
dans
The Dark Silence
Les souffrances d'une femme pour un homme qui lui a été arraché.
Lundi, Mardi, Mercredi
au
MIDWAY

Roman de Hawthorne

Une merveilleuse histoire.

William Fox présente Stuart Holmes
dans
"The Scarlet Letter"
Dans la vieille ville puritaine de Boston, il y a 250 ans, naquit une fille. Sa mère était Hester Prynne, son père était "inconnu".
Au
MIDWAY
JEUDI, VENDREDI, SAMEDI

ON NE PERD jamais son temps à lire les Petites Annonces de "LA PRESSE". Quiconque les lit y trouve son profit personnel sous une forme ou sous une autres. Faites l'expérience et vous saurez le dire à tous vos amis.

AMUSEMENTS

NATIONAL FRANÇAIS
SEMAINE DU 5 MARS
De P. de Courcelles
"SHERLOCK HOLMES"
Toute la troupe en scène. Mat : Mar. Mer., Jeudi, Samedi. Location Est 1736.
101-6 E

ORPHEUM-Vaudeville
SEMAINE PROCHAINE
HALE & PATTERSON
dans une revue dansante
7—AUTRES ATTRACTIONS—7
DIMANCHE CONCERT

SALLE WINDSOR — Mardi Prochain
ZIMBALIST
"ZIMBALIST EST BIEN PLUS QU'UN VIRTUOSE".—Boston Herald.
L'Eminent Violoniste Russe. Encore de Bons Billets en vente chez Willis et Archambault. E

HIS MAJESTY'S — Mardi, 13 Mars
ORNSTEIN
Inscrivez-vous chez les marchands.
24,1,3 E

10c PARC SOHMER 10c
Ouvert tous les DIMANCHES — VAUDEVILLE et la bande du Parc.
3 et 8 p.m. 262-s,n,E

REGENT
Angle avenue du Parc et Laurier
Beau Programme Double
Aujourd'hui et dimanche
WALLACE REID
dans
'The GOLDEN FETTER'
DOROTHY DALTON
dans
"CHICKEN CASEY"
"Alaska the Land of Silence"
Comédie Keystone
LUNDI-MARDI-MERCREDI
CLARA KIMBALL YOUNG
dans
'THE FOOLISH VIRGIN'
"THE PURPLE MASK"
et autres vues nouvelles.

DOMINION
PAPINEAU COIN MT ROYAL
Aujourd'hui dernier jour de
PEGGY HYLAND
dans
"HER RIGHT TO LIVE"
PEARL WHITE,
6ème épisode de
"PEARL OF THE ARMY"
Demain dimanche seulement Pathé présente
VINCENT SERRANO
dans
"A MODERN MONTE CRISTO"
Neuvième épisode de
"PURPLE MASK"
et autres vues.
Lundi et mardi WM. FOX présente
VIRGINIA PEARSON
dans
"THE BITTER TRUTH"
-ème épisode de
'The SECRET KINGDOM'
et autres vues.

Théâtre CHANTECLERC
1274 St-Denis. Tél. St-Ls 7274.
Chs. Farhood & Co. Props.
H. Palmieri, Dir.
SEMAINE DU 5 MARS
"L'Amour qui Tue"
Grand Drame Breton en quatre actes de
CHARLES DUMAY
PRINCIPAUX TABLEAUX
LA TUEUSE PAR AMOUR,
VENGEANCE DU CONTREBANDIER
L'HONNEUR du VIEUX BRETON,
SACRIFICE D'AMOUR,
POUR LA PREMIERE FOIS A MONTREAL.
DRAME TRES EMPOIGNANT—TRES EMOUVANT—PATHETIQUE, UNE PAGE DE VIE AU PAYS DE L'AMI BOTREL.
DIMANCHE VUES TRES SPECIALES—CHARLIE CHAPLIN DANS "PAWN SHOP".

LA VIE
signifie travailler honnêtement et s'amuser honnêtement. La danse est le mieux considéré et le plus agréable de tous les amusements. Apprenez à danser d'un expert, vous y arriverez facilement et en peu de temps. PROF. LAING, avec Miles Lefebvre et Allard.
DONNEZ VOTRE NOM CE SOIR aux
AUDITORIUM STUDIOS
229 ONTARIO OUEST
Plus de 21,000 élèves enchantés à Montréal. LECONS PARTICULIERES TOUS LES JOURS A TOUTE HEURE.
REUNION DANSANTE SPECIALE
demain (dimanche) après-midi à 3 heures, alors que le PROF. LAING expliquera et enseignera la plus nouvelle danse de New-York, LE "TOODLE". Orchestre de saxophone. Le couple, 50c.

RITZ-CARLTON
Vendredi, 23 Mars à 8.30 P.M.
La fameuse violoniste anglaise
ISOLDE MENGES
La vente des billets aux souscripteurs commencera le 13 mars (mardi). La vente au public (jeudi) le 15 mars, chez Lindsay et Archambault. Les listes de souscription sont maintenant ouvertes à ces deux magasins.
Prix : $2.00, $1.50, $1.00. Réduction pour étudiants. Administrateur : Howard Edie. 3,10,17 E

Dans nos Théâtres

NATIONAL FRANÇAIS

(Notes de la direction)

Le théâtre National-Français annonce pour la semaine du 5 mars, la première représentation de "Sherlock Holmes", pièce policière à grand spectacle de M. Pierre de Courcelles.

C'est la première fois que cette pièce est représentée en Amérique, d'après la version française qui est la seule d'ailleurs exacte et dont le privilège de représentation a été spécialement accordé au théâtre National-Français de Montréal.

Aux amateurs d'émotions, cette pièce va donner la plus grande satisfaction, car le sujet y est d'une audace infinie et a été traité de main de maître par M. Pierre de Courcelles, qui est certainement un des auteurs les plus capables pour ce genre de pièces.

La trame y est menée avec vigueur et se déroule au milieu de telles complications que le frisson et l'anxiété s'emparent du spectateur. Cela se termine d'ailleurs très bien par le triomphe de Sherlock Holmes qui épouse la femme dont il a admiré le charme, le courage et la beauté.

M. GUSTAVE SCHELER, du théâtre National Français.

Ce fut un triomphe au théâtre Antoine à Paris, où il fut représenté cinq cent vingt fois.

L'interprétation sera de tout premier ordre. M. Gustave Scheler tiendra le rôle de Sherlock Holmes; tous ceux qui l'ont vu dans "Raffles" et dans "Arsène Lupin" se souviennent de l'intensité et de la vigueur qu'il a mises dans la création de ces personnages. Il va certainement déployer tout son talent et son génie dans ce rôle qui semble avoir été fait spécialement pour sa nature forte et puissante.

Il sera d'ailleurs secondé par Mesdames Blanche David, Devoyod, Robert, Noggi, Berty, par MM. Fillon, Valhubert, Gury, Cauvin, Girardin, Chotin, Dauriac, Gauthier, Lambert. La mise en scène a été particulièrement soignée et des décors de toute beauté ont été faits spécialement pour cette pièce dont la mise en scène sera exactement conforme à celle de la création à Paris.

Pour la semaine du 12 mars, première représentation de "La Femme Seule", de Monsieur Brieux, de l'Académie Française. Cette pièce est considérée comme l'oeuvre la plus émouvante qui ait été mise au théâtre.

CANADIEN-FRANÇAIS

(Notes de la direction)

Marié..., sans l'être, ou "Vous n'avez rien à déclarer", tel est le titre d'une comédie bouffe de Maurice Hennepin et Pierre Veber, les deux maîtres incontestés du rire français. Vous n'avez rien à déclarer, est la phrase sacramentelle avec laquelle vous accueillent les douaniers français à la frontière. Il paraît que cette phrase était venue troubler fortement M. de Trivelin, en voyage de noces, puisque faute d'être... le mari, il faillit divorcer. Il y a dans cette pièce un tas de situations bouffonnes qui font rire aux larmes sans compter que l'esprit est distillé à plaisir et distribué à profusion.

M. Pellerin va faire ses débuts dans un genre nouveau pour lui. Il jouera le rôle de M. de Trivelin. Dubour, son beau-père, qui se fait pincer dans beaucoup de circonstances, c'est Delville. LaBoule, le fiancé perpétuel, c'est Desmarteau. Descarts fera son début dans le rôle de Trontignac, éleveur de chameaux, et qui est à la recherche de sa femme.

Madame Deluys, que nous voyons toujours avec plaisir, joue le rôle de Zézé—peintre fameux—et qui se trouve être l'ancienne femme de Frontignac.

Madame Darclès tiendra celui de Madame Dupont, la belle-mère de Trivelin, qui ne peut digérer que son gendre ne soit pas son gendre dans toute l'acception du mot.

Madame Rivière, elle, c'est la pauvre Madame de Trivelin qui, cependant, aime bien son mari tout de même. Ajoutez à cette distribution: Wilbrod, Mesdames Beaumont, Langlais, Lévy, dans les rôles épisodiques et vous aurez une jolie soirée de rire en perspective. L'orchestre sous la direction de Jean Goulet nous donnera l'occasion d'applaudir de jolies choses pendant les entr'actes.

Prochainement, grande surprise que nous réserve M. Aimer dans une adaptation très originale.

ORPHEUM

(Notes de la direction.)

La vogue est à la danse, la danse sous toutes ses formes. Après le spectacle des danses orientales et exotiques de cette semaine, nous aurons encore de la danse la semaine prochaine, mais cette fois ce sera des danses modernes avec Frank Hale et Signa Paterson, de véritables étoiles du vaudeville actuel, dans leur genre. Ils ont tous deux leur orchestre et dans un décor fort luxueux, ils dansent en grande toilette, les danses les plus modernes et même les danses d'Hawaï. C'est un couple fort gracieux. Dans "Perdu et retrouvé," Jos. Laurie et Aleen Bronson ont une comédie très enlevante. Il y a aussi Harry Fern et sa troupe, dans "The Veteran." Il y a du noir dans cet acte, mais du noir amusant. Cartmell et Harris, dans "Golfing with Cupid," ont un acte très prenant et très dansant. Il y aura aussi Vielinsky le violoniste et planiste excentrique, un succès certain et un acte entièrement renouvelé. On aura aussi le cirque Apdale, avec quatre ours, huit chiens, trois singes, très intéressant, ainsi que Frank Shields, un expert du lasso. Des vues nouvelles et un beau programme de concert demain compléteront ce programme.

GAYETY

(Notes de la direction)

C'est Lew Kelly qui vient la semaine prochaine à ce théâtre avec "Hello New-York", un nouveau vaudeville-burlesque à très grand succès et à effets magnifiques, dans le genre de ces amusements. Le scénario a été spécialement écrit pour le théâtre Columbia et il a attiré les foules les plus considérables pendant dix semaines consécutives, alors qu'il y avait toute une variété de comédies musicales dans les autres théâtres environnants. Ceci se passe de commentaires. De fait, c'est une comédie musicale en son genre et tout le public si amateur du Broadway a applaudi Jack Singer, dans son très intéressant spectacle tiré du livre de Junie McCree. Lew Kelly, l'étoile de la troupe est entourée d'artistes d'une très grande réputation, et d'un groupe de figurants et figurantes de grand talent, et très délurés. Sans être vulgaire, l'auteur a su trouver un livret excessivement comique et amusant, avec une intrigue des plus folichonnes. Outre un choeur de fort jolies femmes et de chanteurs aux voix puissantes, il a trouvé également les quatre frères O'Brien, des acrobates comme on n'en a jamais vus à Montréal.

FRANÇAIS

(Notes de la direction)

Aujourd'hui et demain, on verra encore à ce théâtre le célèbre singe presque humain "Consul". Mais à partir de lundi on aura un changement complet de programme avec une comédie musicale en un acte, intitulée 'What's the Idea?" par toute une troupe d'acteurs excellents et de jolies filles. Il y a toujours trois représentations complètes par jour, à ce lieu d'amusement, à des prix absolument modérés. Cette comédie musicale est très drôle. Il y aura aussi Slyvester et Vance, dans une comédie d'à-propos chantée, très originale et bouffonne. Les petits animaux favoris d'Alice constitueront aussi un autre excellent numéro; on assistera à une comédie jouée par des lapins, souris et chats. Skipper, Kennedy et Reeves nous serviront une résurrection de l'antique comédie anglaise, avec chant, acrobatie et danse. Ernina, dans son vaudeville aérien sera certainement sensationnelle. Changement de programme à partir de jeudi après-midi, avec les Ménestrels de Josie Flynn, gros succès de l'Orpheum la saison dernière; Quigley et Fitzgerald, comédiens irlandais, chant et danse; Kelly Forest, le comédien chemineau dans ses nouveautés; Hill et Ecker, danseuses originales et nombre d'autres numéros des plus intéressants.

PARC SOHMER

(Notes de la rédaction)

La grande attraction du programme de demain est certainement de celles qu'on ne saurait voir qu'une fois par dix ans, et encore, à Montréal. C'est le fameux Clovis (Clovis the Great), un singe qui accomplit des exploits tout comme un homme, et cela fort naturellement: il danse, patine, fume, va à bicyclette, se sert du couteau et de la fourchette et fait cent autres choses comme tout le monde. C'est une attraction unique en son genre, et qui coûte fort cher. Il y aura aussi le trio Anna Dixon, deux hommes et une femme, jongleurs extraordinaires, ayant remporté de très grands succès dans les meilleurs vaudevilles américains. Leonard et Carlton dans leur acte d'acrobatie bouffe seront certainement incomparables et absolument enlevants. Un autre numéro épatant sera celui des Lowrey, l'homme et la femme, des magiciens et illusionistes très forts, avec décors et accessoires spéciaux, dans des tours de passe-passe entièrement nouveaux et d'une habileté défiant les plus perspicaces. Les Nelson, deux chanteurs, l'homme et la femme, un ténor et une soprano, sont d'excellents artistes d'opéra dans un répertoire des plus modernes. Quant à Lillian Starr, c'est une chanteuse avec changement de costume, et son numéro est des plus chics. Le programme de la musique du parc, sous la direction de M. J.-J. Gagnier est tout à fait spécial.

SAINT-DENIS

(Notes de la direction)

Le programme de la semaine prochaine au Saint-Denis, comprendra des vues qui seront montrées pour la première fois au Canada. Cet après-midi et ce soir, on aura Vivian Martin, dans "The Wax Model", un drame des plus intéressants, et autres vues. Demain, on aura Lillian Gish, dans le premier rôle de "The House Built upon Sand", beau roman psychologique montrant la volonté de fer d'un mari aux prises avec le caractère trop enjoué de sa femme. C'est un beau drame d'amour et de questions sociales, avec des tableaux excessivement dramatiques, tels celui de l'incendie du club. Il y aura aussi d'autres vues comiques absolument nouvelles. Demain soir, fort beau programme musical, avec l'orchestre tant goûté de M. Henri Miro, ainsi que MM. Vaillancourt, Magnan et Lapierre, trois de nos meilleurs artistes locaux dans un répertoire absolument prenant. Lundi et mardi soirs, on verra Fanny Ward dans une fort belle vue intitulée "The Winning of Sally Temple". On frémira et l'on applaudira la grande artiste qu'est Mlle Ward.

IMPERIAL

(Notes de la direction)

Demain, lundi et mardi, on reverra avec plaisir à l'Impérial, la grande artiste Olga Petrova. Son retour à la scène suit son retour d'une visite des tranchées et ses gérants ont eu toutes les peines du monde à la décider à poser de nouveau devant l'écran. Cette fois, elle revient avec "The Black Butterfly", une histoire de la guerre actuelle, où l'on retrouve l'héroïne, grande chanteuse se faisant infirmière de la Croix Rouge, retrouvant son mari qui l'a trompée et étant appelée à lui donner de son sang pour lui sauver la vie. Elle fait ce sacrifice pour son pays. Il y a une double intrigue d'amour où l'on retrouve Mme Petrova personnifiant sa fille. C'est l'un des plus beaux spectacles du cinéma encore vus. La série de "Secret Kingdom", actuellement représentée, nous montre le prince et la princesse presque sur le point d'être assassinés parce que le mot de passe a été surpris par le premier ministre. Mercredi et jeudi, un beau drame policier avec "On Dangerous Ground", une histoire de la guerre actuelle. Vendredi et samedi, "The Girl Phillippa", une histoire des plus émouvantes.

ARCADE

(Notes de la direction.)

Le grand succès remporté à ce théâtre par le "Petit Muet" sera suivi d'un autre non moins retentissant avec "La Baillonnée," le magnifique drame en 8 tableaux dont l'auteur, Paul Decourcelles, est l'un des premiers dramaturges de notre époque. Ce drame pour lequel la direction n'a rien épargné sera représenté la semaine prochaine par les excellents artistes de la troupe de l'Arcade. La distribution est des meilleures et comprend les noms aimés du public de MM. Dubuisson, Darcy, Tanguay, Miral, Valeur, Hervé, Charlebois, Valade, Boudreault et de Mesdames Aurore Alys, Stilla d'Albret, Dubuisson, Antoinette Giroux, Alhart et Frida. Des décors nouveaux ont été exécutés pour la circonstance parmi lesquels il faut citer celui des vaisseaux avec l'incendie en pleine mer qui produira le plus grand effet.

Le public amateur de théâtre ira applaudir "La Baillonnée" à l'Arcade la semaine prochaine.

On nous annonce des changements avantageux qui se feront prochainement au théâtre Arcade; de nouveaux artistes connaissant à fond l'art de plaire et sachant se faire une tête, paraîtront bientôt sur la scène de ce théâtre. Cela est nécessaire, surtout, à cause d'une grande revue qui sera jouée par de vrais artistes canadiens.

FAMILY

(Notes de la direction)

Pour la semaine prochaine, "La Fille du Garde-chasse", magnifique drame en 5 actes et 6 tableaux, sera joué au théâtre Family. M. Petitjean, directeur artistique consciencieux, fait tout son possible pour donner aux connaisseurs de la partie ouest des spectacles de premier ordre. Bientôt, plusieurs changements avantageux seront faits; de nouveaux artistes viendront se joindre à la troupe actuelle et rien ne sera épargné pour donner pleine et entière satisfaction aux habitués du Family. Pour rehausser le programme, de magnifiques vues seront montrées, un numéro spécial est en vedette et les chansons de M. Oscar Valade, illustrées par les meilleurs artistes dans ce genre obtiendront sans doute, un éclatant succès.

CHANTECLERC

(Notes de la direction)

Le drame que nous offre M. Palmieri, la semaine prochaine, à son théâtre, est peut-être l'un des plus empoignants qu'on ait encore joué dans aucun théâtre de Montréal. C'est une page de vie bretonne où l'on assiste à la lutte terrible d'une jeune fille au coeur aimant, énergique et forte, et d'un père implacable et fier qui veut la marier contre son gré. Par amour, pour obtenir celui qu'elle aime, elle tue, dans un moment de fièvre, l'infâme qui l'insulte et que son père voulait lui donner pour mari. Un pauvre contrebandier, qui se trouvait à ce moment près du lieu du meurtre, est accusé de ce crime. La Bretonne a épousé celui qu'elle aime, le contrebandier est en prison; mais après cinq mois, faute de preuves, il est acquitté; et au moment où la Bretonne, et son mari, qui ignore la faute de sa femme, semblent vivre heureux, Perik, le contrebandier, survient; il reste seul avec la Bretonne, et là, face à face avec elle, il lui déclare qu'il s'est fait arrêter par amour pour elle, mais qu'il a une preuve convaincante de son crime, et que dans trois jours si elle n'est pas au rendez-vous des contrebandiers, il la livrera à la justice. Affolée, la jeune femme se rend chez Perik, lui offre de l'or pour acheter son silence; mais, soudain, son mari se dresse devant elle, et sous ses menaces, elle avoue qu'elle a tué, par amour pour lui; caché dans l'ombre, le vieux père a entendu cette révélation. "Fais ta prière," crie-t-il à son enfant, il ajuste sa carabine et tire sur sa fille. Cependant, la jeune femme ne meurt pas; Perik la voyant seule veut la faire fuir lui; elle refuse. Fou de rage, il la dénonce à la justice, mais à l'arrivée des hommes de loi, pris de pitié, il s'accuse devant tous d'avoir commis ce meurtre, grimpe sur un rocher, et précipite au fond de la mer. Telle est la donnée de ce splendide drame rempli d'émotions fortes et palpitantes.

REGENT

(Notes de la direction)

Aujourd'hui et demain, le double programme a comme pièce de résistance Wallace Reid avec Anita King dans "The Golden Fetter". C'est une histoire très dramatique des camps miniers de l'ouest où l'on assiste aux amours mouvementées d'un ingénieur et d'une jeune institutrice dans une ville de mineurs. Il y a une intrigue psychologique au sujet de la question d'argent, qui ne manque pas de sensation. On verra aussi Dorothy Dalton, dans "Chicken Casey", où les intrigues diverses d'une jeune actrice auprès d'un auteur dont elle sollicite un premier rôle. Pour arriver à ses fins, la jeune fille est obligée de se transformer en fille des bas-fonds et tout un drame s'en suit. Il y aura aussi une fort belle vue de voyage et d'action intitulé "Alaska the Land of Silence" et une comédie de Keystone. Lundi, mardi et mercredi, la célèbre artiste Clara Kimball Young jouera le premier rôle dans "The Foolish Virgin" l'une de ses plus retentissantes créations due à la plume de Thomas Dixon, l'auteur de "The Birth of a Nation". Aussi un autre épisode de "Purple Mask" et autres vues.

JARDIN DE DANSE
CE SOIR
M. CONKWRIGHT et MLLE DOTY
directement de New-York dans des exhibitions du
"Toddle", "London Taps", etc.
Réunions spéciales le soir, mercredi et vendredi; aussi le dimanche après-midi. Hommes - - - 35c} On danse
Dames - - - 15c} gratuitement.
98-4 E

DOMINION

(Notes de la direction)

Peggy Hyland, dans "Her Right to Live" est en tête du programme, cet après-midi et ce soir, au théâtre Dominion. Demain, on présentera Vincent Serrano dans "A modern Monte Christo". Presque tout le monde a lu le célèbre roman de Dumas: "Le comte de Monte Christo". C'est à peu près le même thème, présenté dans un cadre moderne. Pour lundi et mardi, Wm Fox présentera Virginia Pearson dans "The Bitter Truth". C'est l'histoire d'une femme qui a comploté pour se venger d'un homme qui l'a condamnée injustement. Or, lorsqu'elle est sur le point d'assouvir sa vengeance sur cet homme, elle vient à s'apercevoir qu'elle l'aime. Mercredi et jeudi, on verra Holbrock Blimm dans "The Weakness of Man", un épisode calqué sur le dernier roman du comte Tolstoï "The Living Death". Enfin, vendredi et samedi, E.-H. Sothern et Edith Story apparaîtront dans "An Enemy to the King", et autres vues qui terminent le programme de la semaine.

LAURIER

Charlie Chaplin dans sa récente comédie "Easy Street" paraîtra sur l'écran demain. On donnera aussi "Purple Mask" et "Deperation", une vue spéciale en 3 tableaux avec les séries du "Grant Police Reporter" et autres. Pour lundi et mardi William Fox présentera June Caprice dans le "Cendrillon Moderne", et le 7ème épisode de "The Pearl of the Army" avec Pearl White. Une production de Pathé à l'affiche mercredi et jeudi mettant en vedette la jolie Marguerite Courtaut dans "Crime & Punishment", "Through the Wall", avec Nell Shipman, la fameuse étoile de la compagnie Broadway sera au programme de vendredi et samedi, avec une vue spéciale du Vitagraph, en 6 actes et le 3ème épisode du "Secret Kingdom" avec Dorothy Kelly et Charles Richman. Le concours des amateurs a lieu le jeudi soir.

FAIRYLAND

(Notes de la direction)

Le programme d'aujourd'hui comprend Lew Fields et Doris Kennyon, dans "The Man who stood Still", beau drame militaire épisodique en cinq actes. Demain seulement nous aurons June Caprice dans "Mischief Maker", drame en cinq parties, et "The Girl Reporter", en deux parties. Lundi et mardi, on annonce Irène Fenwick et Owen Moore, dans "A Girl Like That", pièce en cinq parties, ainsi que le neuvième épisode de "Purple Mask". Mercredi et jeudi, on aura Mary McLaren et Harrison Ford, dans "The Mysterious Mrs M.", ainsi que le troisième épisode de "Secret Kingdom"; enfin, vendredi et samedi, on applaudira Alice Brady, dans "Gilded Cage".

A LA SALLE DES ARTISANS

Le grand concert pour les orphelins qui sera donné à la salle des Artisans Canadiens-français le 15 mars prochain sous le haut patronage de M. R. Bédard, président général des Artisans Canadiens-Français, promet de remporter un grand succès. Déjà les billets s'enlèvent rapidement et le comité compte sur une assistance nombreuse. Ce sera un véritable régal artistique tant par la qualité des morceaux qui y seront exécutés que par la valeur des artistes qui en assureront l'interprétation. Le succès ne peut qu'être assuré, avec au programme des noms comme: Mlle B. Archambault, soprano; Mlle Asselin, mezzo contralto; Mlle L. Gendron, pianiste; M. E. Gourt, ténor; M. A. Paquette, baryton; M. L.-P. Perreault, pianiste; M. A. Lapointe, récitation, ainsi que l'orchestre Fénelon. Madame Ferdinand Lespérance et Mlle Lucie Fischer charmeront les plus difficiles et dérideront les plus moroses avec le brio dont elles sont coutumières dans une spirituelle comédie en un acte intitulée "Le plus Beau du Monde". On peut se procurer des billets le soir à la porte.

MAUD POWELL

M. H.-Godfrey Turner, gérant de Maud Powell nous écrit pour nous prévenir que Maurice et Gordon Fulcher ne représentent ni lui ni Maud Powell et qu'ils ne sont nullement autorisés à contracter des engagements pour cet artiste.

DANS NOS THEATRES, LA SEMAINE PROCHAINE.—1, Lou Hascall, avec les Ello New Girls, au Gayety; 2, Gladys Coburn, de la Cie Fox, dans "Les Voies primitives; 3, Violinsky, à l'Orpheum; 4, Erina, comédienne et équilibriste, au Français.

AMUSEMENTS AMUSEMENTS

THEATRE CANADIEN FRANÇAIS
SEMAINE PROCHAINE
Marié..... sans l'être
ou
Vous n'avez rien à déclarer
Comédie-bouffe de
MM. Hennequin et Veber.
Rentrée de madame
ROSE DELUYS
DIMANCHE :—
Vues Animées

GAYETY
SEMAINE PROCHAINE
LEW KELLY
"The Dope Fiend"
et une Fameuse Représentation

Matinée tous les jours à 2. 10-15 cts. 1,000 sièges de choix à 10 cts.
VUES ANIMEES
FRANCAIS
VAUDEVILLE
Tous les soirs 10-15-25 cts. à 7 et 9 hrs. 1,000 sièges de choix à 25 cts.
Grands Concerts du Dimanche 5 Attractions 5 Vues Animées
2 GRANDES REPRESENTATIONS LA SEMAINE PROCHAINE 2
LUNDI MARDI MERCREDI "What's the idea?" comédie musicale; Sylvester et Vance, comédie-moquerie; animaux dressés d'Alice; Skipper, Kennedy et Reeves, numéro d'acrobatie; Ernina, exercices aériens sensationnels. Cinq vues animées.
JEUDI VENDREDI SAMEDI Les ménestrels de Josie Flynn; Quigley et Fitzgerald, comédiens irlandais; B. Kelly Forest, comédien vagabon; Hill et Ecker, danseuses et chanteures. Autres numéros et cinq vues animées.
1000 SIEGES A DIX CENTS A CHAQUE REPRESENTATION.

AMUSEMENTS AMUSEMENTS

THEATRE ARCADE
COIN STE-CATHERINE ET MAISONNEUVE. TEL. EST 292
EDMOND DESMARTEAU, Dir.-Prop.
SEMAINE DU 5 MARS
"LA BAILLONNEE"
Magnifique drame en 8 tableaux par Decourcelle et Rouget.
TOUTE LA TROUPE DE L'ARCADE EN SCENE.
MERCREDI: SOIREE D'AMATEURS
DIMANCHE, 4 MARS.
$100.00—SERONT DONNES EN CADEAUX DE $10.00, $5.00, $1.00
LE PLUS BEAU PROGRAMME DU JOUR.
12,000 pieds de vues : VIRGINIA PEARSON et RANKIN DREW dans une vue superbe "THE HUNTED WOMAN". 3e épisode de "SECRET KINGDOM", "THE SEALED PACKET".
EXTRA ! NUMERO SPECIAL EXTRA !
Chant par OSCAR VALADE, illustration par Mme D'ALBRET, MM. CHARLEBOIS, REDA et BEBE SIMONNE. Une comédie en 2 parties, "FAKING-FAKIRS". FRANK DANIELS dans "CAPT. JINKS".
CHANT, TABLEAUX. — 12,000 PIEDS DE VUES.
DIMANCHE, ADMISSION GENERALE, 15c. E

THEATRE FAMILY
1374 NOTRE-DAME OUEST—TEL. VICTORIA 1640.
Edmond Desmarteau, Dir.-Prop. Léon Petitjean, Dir.-Art.
SEMAINE DU 5 MARS
"LA FILLE DU GARDE-CHASSE"
Magnifique drame en 5 actes et 6 tableaux. TOUTE LA TROUPE PETITJEAN EN SCENE.
VENDREDI: SOIREE D'AMATEURS
DIMANCHE, 4 MARS.
$100.00—SERONT DONNES EN CADEAUX DE $10.00, $5.00, $1.00
LE PLUS BEAU PROGRAMME DE LA VILLE.
NUMERO SPECIAL EXTRA : Chant par M. OSCAR VALADE. Illustration par Mme STELLA D'ALBRET, M. REDA, M. CHARLEBOIS et BEBE GERMAINE.—NANCE O'NEIL dans "LES TRAVAILLEURS", "THOSE WHO TOIL".
NUMERO SPECIAL EXTRA
Chant. par M. OSCAR VALADE. Illustration par Mme STELLA D'ALBRET, MM. REDA, CHARLEBOIS et BEBE SIMONNE.
FREDDY NORMAN, numéro COMIQUE EXCENTRIQUE.—Comédie par FRANK DANIELS, "CAPT. JINKS". Comédie par HARRY WATSON JUNIOR, "MUSTY SUFFER". 3ième série ATHLETIQUE.
DIMANCHE: 15c, 20c. E

Angle Notre-Dame FAIRYLAND et des Inspecteurs
Aujourd'hui Lew Fields et Doris KENYON dans "THE MAN WHO STOOD STILL." 5ième épisode de PEARL OF THE ARMY.
Dimanche seulement June Caprice dans "THE MISCHIEF MAKER" en 5 parties et "THE GIRL REPORTER SCOOP" en deux parties.
Lundi et mardi Irene Fenwick et Owen Moore dans "A GIRL LIKE THAT" en 5 parties. 9ième épisode de THE PURPLE MASK.
Mercredi et jeudi Mary Macklaren & Harrison Ford dans "THE MYSTERIOUS MRS. M." 3ième épisode de SECRET KINGDOM.
Vendredi et samedi Alice Brady dans GILDED CAGE.

LAURIER PALACE 1683 Ste-Catherine Est Coin Désery
ADMISSION 5c ET 10c
DEMAIN DIMANCHE SEULEMENT
Charlie Chaplin dans Easy Street
La plus nouvelle et la plus drôle comédie de Chaplin, en 2 parties.
THE PURPLE MASK, Episode No 8, DESPERATION en 3 parties et la série POLICE REPORTER (Grant).
Lun. Mar. 5 et 6 mars JUNE CAPRICE dans A MODERN CINDERELLA En 5 parties PEARL WHITE dans PEARL OF THE ARMY No 1.
Mer. Jeu. 7 et 8 mars Marguerite COURTOT et toute une troupe d'étoiles dans CRIME AND PUNISHMENT en 5 parties et autres vues spéciales
Ven. Sam. 9 et 10 mars La célèbre étoile du Broadway NELL SHIPMAN dans THROUGH THE WALL en 6 parties THE SECRET KINGDOM Episode No 3. E

PAIN DE LUXE ET PAIN DE GUERRE

Les dépenses budgétaires vont croissant; il faut faire face aux nécessités de l'heure. Mais le Parlement ne se laisse pas absorber uniquement par le vote des crédits, il cherche soigneusement les économies à réaliser, et dans les dernières séances de la session qui vient d'être close, il s'est occupé pour le plus grand bien du pays de la grosse question du pain. Il n'a créé ni un pain complet, ce qui ne veut rien dire, ni un pain national, ce qui serait prétentieux. Il a décrété un pain nourrissant et sain, le même pour tous, ce qu'on pourrait appeler le pain de guerre dans une armée admirablement nourrie. Avons-nous désormais toute sécurité au sujet de cet aliment de première nécessité pour nous Français? Le législateur n'a rien négligé pour cela.

Le 16 octobre 1915 paraissait au "Journal Officiel" une loi permettant au gouvernement d'importer du blé exotique pour parer au déficit de notre récolte et en même temps on assurait au moyen de la réquisition à l'intérieur un prix maximum pour le grain mis en mouture. Les conséquences de ces dispositions législatives se sont dégagées d'elles-mêmes. Sur tout le territoire le pain a été stabilisé à un taux modéré.

Ce n'était point assez; il fallait pour parer à toute éventualité créer un excédent. Dans ce but, on vient de demande aux Chambres de consentir pour l'extraction de la farine un blutage un peu plus élevé, de manière à utiliser dans la fabrication du pain la totalité de la farine qu'on peut tieer du blé. Les remoulages qu'on supprimait pour rendre le pain plus blanc seront incorporés désormais. Il en résultera une farine d'une couleur légèrement grisâtre, qui rappellera le pain bis de la campagne. Quelle économie résultera de ces dispositions? D'ici à la soudure de l'été, elle portera sur 2,500,000 quintaux, ce qui nous garantira contre tout événement fâcheux.

Donc, dans quelques jours, dans quelques heures peut-être, le pain de luxe aura vécu. Nous aurons un pain nouveau; il plaira moins au goût des raffinés, mais il sera un aliment de première qualité, plus nutritif même que celui que nous consommons actuellement, et puis, faut-il le dire, il aura l'avantage de rappeler aux indifférents, aux jouisseurs vivant loin des pays envahis, que nous sommes en état de guerre. La loi dont nous venons de parler exclut tout privilège, et voilà pourquoi la pâtisserie, qui a pris depuis quelque temps chez nous un si grand et si inexplicable développement, devra se soumettre au sort commun. Ces innovations, j'en suis convaincu, seront favorablement accueillies, et beaucoup penseront comme un de mes correspondants qui m'écrivait naguère: "J'ai honte de "manger un pain si blanc quand la "France est malheureuse".

La loi ne s'en tient pas là, elle fait cesser des pratiques que M. Clémentel, ministre du Commerce, a justement condamnées. Le blé, en effet, a la valeur d'une munition de guerre, et nous devons le traiter comme un élément puissant de la défense nationale. Il ne faut pas oublier non plus qu'en cas de récolte déficitaire, il ne peut entrer en France qu'à la condition de le payer avec cet or dont nous avons tant besoin; nous devons donc le respecter comme une représentation symbolique de la vie. Or, par suite de la stabilisation de son prix rendu invariable par les réquisitions, par suite aussi de l'élévation du taux des autres céréales restées libres, quelques agriculteurs vendaient à chers deniers l'avoine, l'orge et le seigle et réservaient pour le bétail le pur froment. C'était une anomalie et un péril, la loi nouvelle y met un terme. La nourriture du bétail est largement assurée par d'autres moyens, notamment par les tourteaux que nos huileries fabriquent en grande quantité et par les grains de maïs concassés. Désormais des peines sévères seront édictées contre tous ceux qui, au mépris de l'intérêt social, auront donné à leur bétail un aliment qui doit être réservé exclusivement à l'homme.

Chez les anciens, le blé était l'objet d'un véritable culte et la blonde Cérès figurait sur les médailles romaines tenant à la main et promenant à travers le monde l'épi de blé. Il était le symbole de la civilisation. Il doit l'être encore parmi nous et les Chambres n'ont pas voulu qu'il fût enlevé au pétrin pour être répandu dans l'auge: "Margaritas ante porcos".

H. COMOT,
Sénateur du Puy-de-Dôme.

ARENA Ce Soir
A 8.15
Sur Glace Artificielle
CANADIEN —vs— WANDERER
Admission. (Entrée de l'ave. Wood), 53c; entrée principale, sièges d'amphithéâtre 78c et $1.04; sièges de promenoir, $1.30; sièges de loge, $1.55. Taxe du pauvre comprise. Billets en vente à l'"Arena".

FRANKLIN, N.-H.

Franklin, N.H., 2.—M. Eugène Pelletier, citoyen bien connu de cette ville, est décédé subitement à sa résidence de la rue Spring. Il était souffrant depuis quelque temps mais rien ne faisait prévoir une fin si soudaine; il a succombé à une maladie cardiaque. M. Pelletier était né au Canada et demeurait en cette ville depuis plusieurs années. Il était employé par la International Paper Co. Il laisse dans le deuil son épouse, quatre fils et deux filles.

DANS LE MONDE DU CINEMA

NOTES DE CINEMA

Virginia Pearson.

* * *

La fameuse étoile de Fox.

* * *

Qui tient le rôle principal dans "Sister against Sister".

* * *

A résolu de se livrer au sport dangereux de l'aviation.

* * *

Voici comment elle nous l'annonce: "Depuis que je suis dans le cinéma avec M. Fox, ma seule récréation a été mes courses de mon domicile au studio du Fort Lee. J'ai même dû me priver de mes voyages au Canada où j'aimais prendre mes ébats en traîneau, sur le patin et sur le ski. Mais j'avais besoin de quelque chose de plus émotionnant encore; c'est pourquoi je me suis adonné, avec un ami, au sport de l'hydroplane. J'ai placé des capitaux dans la machine, croyant que cela était nécessaire à ma santé."

* * *

Virginia Pearson porte des bijoux d'un prix inestimable et des costumes d'une richesse inouie dans "Sister Against Sister".

* * *

On sait que c'est Walter Law qui tient le principal rôle masculin dans "Sister against Sister". Il parait qu'il est merveilleux dans ce rôle.

* * *

Il faudra voir la petite actrice de Fox, Jane Lee, dans "Sister against Sister". Et aussi Katherine Lee (6 ans) dans un rôle très difficile pour son âge.

* * *

Dans "Sister against Sister", il sera donné aux spectateurs de voir la fameuse cellule d'Harry Thaw, dans la prison des Tombs, "galerie des meurtriers".

* * *

C'est l'ex-juge William-B. Green, de Brooklyn qu'on verra sur le banc dans "Sister against Sister".

* * *

Virginia Pearson n'aime pas les repas simulés devant le camera; elle dine ou collationne réellement.

* * *

Virginia Pearson parait dans un double rôle et dans le même tableau, dans "Sister against Sister"; c'est une nouveauté cinématographique que nous offre là la Cie Fox.

* * *

L'une des plus grandes productions cinématographiques de la saison sera celle de la Cie Metro, intitulée "The Call of Her People", où Ethel Barrymore parait dans un rôle très intéressant de Bohémienne ou "Gypsy".

* * *

Evelyn Brent, de la Cie Metro, a le dessein de s'engager comme soldat, sous le costume masculin, si les Etats-Unis déclarent la guerre à l'Allemagne.

* * *

Et à propos de la guerre, voici le sentiment de quelques étoiles de la Cie Metro:

MABEL TALIAFERRO: "Je suis prête à servir mon pays, comme infirmière si c'est possible, sinon dans tout ce que désirerait de moi le gouvernement."

EMMY WEHLEN: "Je suis Autrichienne d'origine, mais Anglaise d'allégeance. J'aime les Etats-Unis et je m'empresserais de les servir partout où je pourrais."

FRANCIS-X. BUSHMAN: "Je suis avec le Président Wilson. Je suis en tout temps aux ordres de mon pays."

BEVERLY BAYNE: "En cas de guerre, je servirais volontiers comme infirmière."

EDWARD-J. CONNOLY: "Je tiens mon yacht rapide au service du gouvernement."

FRED.-R. STANTON: "Je suis de descendance allemande; mais je suis un bon Américain loyal jusqu'au bout à mon pays."

CHARLES FANG: "Quoique natif de Chine, j'ai déjà servi dans la marine américaine, sur l'"Olympia"; j'aime l'Amérique et je voudrais la servir toujours."

WILLIAM-CHRISTY CABANNE: "J'ai servi mon pays comme marin. J'ai une famille, mais je suis prêt, en tout temps, à repondre à l'appel de mon pays."

* * *

On a calculé que pas moins de 6,000,000 de spectateurs ont assisté, jusqu'ici, aux représentations de "The Great Secret" de la Cie Metro où Francis-X. Bushman et Beverly Bayne tiennent les premiers rôles.

* * *

Sidney Drew a fait l'autre jour une conférence sur 'Le Théâtre et le Cinéma" devant l'"University Forum of America', à New-York.

* * *

La prochaine production d'Essany avec Max Linder dans le grand rôle, aura pour titre: "Max Wants a Divorce" (Max veut divorcer). On sait que Max Linder est en même temps auteur, directeur et acteur, dans ses films.

* * *

H. B. Walthall est à mettre la dernière main à l'oeuvre de sa fameuse production nouvelle: "Burning the Candle".

* * *

Ernest Maupain d'Essanay est un sculpteur de talent. Il modèle en ce moment une statue très suggestive avec le "motto" de l'heure présente aux Etats-Unis: "Preparedness" (Soyons prêts!)

* * *

On attend dans quelques jours la nouvelle production d'Essanay: "The Truffiers", avec Neil Craig dans le rôle principal.

* * *

Max Linder vient d'attacher deux blondes délicieuses à sa troupe qui se compose, maintenant, de vingt-six sujets.

* * *

Pour bientôt, d'Essanay, "The Extravagant Bride", avec Marguerite Clayton.

* * *

Max Linder adore pêcher à travers la glace, sur le lac Michigan.

* * *

Mary-V. McAlister, la petite actrice d'Essanay, paraitra bientôt dans une série dramatique intitulée: "Do Children Count?"

* * *

Marshall Farnum, un jeune frère de Dustin et de William Farnum vient de mourir à Prescott, Arizona. Il était âgé de 35 ans et était, lui aussi dans le Cinéma, comme acteur et directeur.

* * *

R.-E. Washington, un hôtelier de Charlestown, Virginie, n'avait pas entendu parler de son fils âgé de vingt ans, Lawrence, depuis près de deux mois, lorsqu'il l'aperçut dans un tableau de Cinéma et le reconnu, tout de suite. Le jeune Washington est un descendant direct de George Washington par un frère de celui-ci nommé Charles dont Charlestown tire son nom.

UNE GRANDE ETOILE DU CINEMA

CLARA KIMBALL YOUNG, la célèbre étoile de la Cie Selznick, dont la beauté remarquable a fait le succès, aussi bien que le talent dramatique.

* * *

Anita Stewart, de la Cie Vitagraph est tombée malade à la suite d'un bal à Brooklyn où elle dansait avec Douglas Fairbanks. On croit, cependant, qu'elle reviendra vite à la santé.

* * *

Mlle Dixie Marshall s'est conquise une belle réputation au Cinéma. On sait que la petite Mary Frances le délicieux enfant qui parait dans "Intolerance" de D.-W. Griffith est sa nièce. Mlle Marshall a déjà paru dans "Fashion and Fury" et "Vanity" de la Cie Popular Plays and Players.

* * *

Bryant Washburn, de la Cie Essanay, doit donner une conférence sur le Cinéma, devant un millier de jeunes étudiants de Chicago. Il espère s'en tirer aussi bien que dans les scènes muettes sur l'écran lumineux.

* * *

Harry Dunkinson, le fameux comédien d'Essanay jouera le rôle d'un lunatique dans la nouvelle production de Max Linder "Max Wants a Divorce". On rira à crever!

* * *

Neil Craig est populaire jusque chez les Esquimaux de l'Alaska. Une jeune mère, naturelle de la région, a donné son nom à un nouveau-né.

* * *

Ruth MacTammany, de la Cie Mutual, joue un rôle d'un intérêt intense dans une nouvelle production intitulée "The Girl from Rector's."

* * *

"Taking Chances", tel est le titre de la dixième série de "Perils of Our Girls Reporters", de la Cie Mutual.

* * *

Shorty Hamilton fait rire à pleurer dans "Shorty Traps a Lottery King".

* * *

A bientôt, "Jimmie Dob", alias "The Grey Seal", de la Cie Mutual, avec E.-K. Lincoln et Edna Hunter, dans les principaux rôles.

* * *

On annonce aussi une comédie désopilante de la Cie Vogue Films, intitulée "Flirting With Trouble", avec Paddy McQuire, Ben Turpin et Lillian Hamilton.

* * *

William Russell travaille à une nouvelle production de la Cie Mutual intitulée "High Play". Il prépare en même temps un nouveau film intitulé "The Frame-Up".

* * *

Clara Kimball Young, de Selznick fera fureur dans "The Price She Paid", sous la direction d'Albert Capellani.

* * *

Alan Hale joue un rôle important dans cette nouvelle production.

* * *

Le transport des films de Cinéma en Alaska coûte cher. C'est ainsi que la compagnie Fox. doit payer $3.50 par livre, pour une distance de 1,600 de Fairbanks à Nome, sur la mer de Behring. Comme un film complet pèse environ vingt livres, les propriétaires de théâtres, en Alaska sont obligés de faire payer 25 centins par représentation à leurs clients.

* * *

Bertram Grassby, un artiste dramatique bien connu, a été engagé par la Cie Fox pour jouer aux côtés de Gladys Brockwell, dans ses prochaines productions. Grassby est né en Angleterre. Il a paru sur la scène avec Maxime Elliott dans "A Moderne Eve".

* * *

De Fox pour le 12 mars: William Farnum, dans "A Tale of two Cities"; pour le 19 mars, William Nigh et Violet Palmer, dans "The Blue Streak", pour le 12 mars, Joan Sawyer, la fameuse danseuse, dans "Love Law".

* * *

Walter C. Robinson, un pugiliste de renom, a été engagé pour la Cie Fox, pour jouer dans "Who's Who in the Movies." Robinson a commencé dans le Cinéma en 1910 avec D.-W. Griffith, du Biograph. Il jouera aux côtés de Stuart Holmes.

* * *

Georges Benoit a dû parcourir pas moins de 20 milles pour photographier les différents tableaux de "The Honor System", de Fox.

* * *

Boyce Coombs, un Anglais qui a fait la campagne dans les tranchées, en France, l'année dernière, a été engagé par Fox, pour jouer dans les productions de Virginia Pearson.

* * *

Martin Reegan, un vétéran du Cinéma est maintenant avec la Cie Fox, dans la troupe de Valeska Suratt.

* * *

Billie Ritchie parait dans une nouvelle et désopilante production de la Fox Film Comedy, intutlée "The House of Terrible Scandals"; Gertrude Selby est aussi de la partie. Henry Lehrman est l'étoile et le directeur de cette production.

* * *

Walter Reed est tellement habile à se déguiser en Chinois, qu'il trompe même, sur la scène, les Fils de l'Empire Céleste.

* * *

Harry Burns, l'assistant-directeur de la Fox Film Corporation, était, naguère encore, un fameux pugiliste de la Californie.

* * *

Shirley Mason, jeune étoile de la série McClure, "The Seven Deadly Sin", joue un rôle très important dans "The Law of the North", une nouvelle production d'Edison, en 5 rouleaux, et qui verra le jour, le 2 avril, avec Mason paraitront Sally Crute, Pat O'Malley, Richard Tucker et Charles Sutton.

* * *

Joeph Sears, tout récemment encore de la Cie Kalem, est à New-York, recherchant sa femme, Carolyn Bing, disparue depuis le 19 janvier, vingt minutes à peine après son mariage, à Jacksonville, Floride. Il parait que la mère de Mlle Bing était opposée à ce mariage et qu'elle est au fond de cette disparition. Et Bing! Bang! l'époux est furieux, naturellement contre sa belle-mère.

Joseph Sears avait lui-même obtenu un divorce, une heure avant son second mariage.

* * *

Julie Vose, de la Cie Balboa est une nymphe de Long Beach. Elle passe une bonne partie de son temps au bains de mer.

* * *

Jackie Saunders est une passionnée, maintenant, du ski. Elle paraitra dans ce genre de sport, de plusieurs scènes extra de la Cie Balboa.

* * *

Eddie Peters, de la Cie Balboa, était, l'autre jour l'heureux père d'une délicieuse fillette. Le lendemain, Papa Peters jouait, dans une vue, le rôle d'un enfant [illegible] est tiré, dit-on, [illegible]

* * *

Neil Hardin joue un rôle important aux côtés de Kathleen Clifford, dans la nouvelle production de la Balboa, intitulée "The Twisted Thread".

ENORME PRODUCTION CINEMATOGRAPHIQUE

Le service du commerce étranger de la National City Bank, de New-York a calculé que les Etats-Unis avaient exporté, l'année dernière des films cinématographiques qui peuvent représenter une longueur totale de 43,000 milles dont la valeur est estimée à $10,000,000.

Les Etats-Unis sont de beaucoup les plus grands producteurs de films du monde. On peut en estimer la quantité annuelle à UN MILLIARD de pieds, d'une valeur totale de $40,000,000.

1.—Mary Pickford, de la Cie Artcraft, dans une scène de "A Poor Little Rich Girl" qui sera livré au public le 5 mars; 2.—Virginia Pearson et Irving Cummings, dans "Sister against Sister", de la Cie Fox; 3.—Geo.-W. Cohan, de la Artcraft Pictures; 4.—Neil Craig de la Cie Essanay; 5.—Ethel Barrymore, de la Cie Metro.

DANS LE MONDE MUSICAL

MISCHA LEVITZKI BIENTOT A MONTREAL

(Notes de l'imprésario)

Le plus intéressant concert à l'horizon est certainement celui que donnera, en notre ville, Mischa Levitzki, un tout jeune pianiste russe. "A mon point de vue, il a les plus belles mains qu'on puisse avoir pour jouer le piano", disait récemment Paderewski, en parlant de lui; et le Docteur Reisner, de New-York, déclarait que "Mischa Levitzki est en train d'être le digne successeur de Paderewski". Le jeune Levitzki dernièrement se fit connaitre à New-York, Boston et Chicago et le succès fut si grand qu'il dut consentir à la demande générale à revenir dans chacune de ces villes donner d'autres récitals. Il n'est personne, à l'heure actuelle, qui oserait nier la valeur prépondérante de ce jeune artiste sur ses confrères, et sa venue en notre ville causera, nous en sommes sûr, le plus vif intérêt. Tous les amateurs de musique, les pianistes, et en général ceux qui s'occupent d'art ne devraient pas manquer le récital que donnera prochainement ce distingué et bel artiste qui a tout simplement électrisé le public de Boston, New-York et Chicago et créé l'émotion la plus profonde comme la plus sincère parmi les critiques éminents de ces trois villes. Ce concert est sous la direction de Louis-H. Bourdon: ce qui veut dire un succès complet sous tous rapports. On sait que Monsieur Bourdon, au cours de cette saison musicale, nous a fait venir Paderewski, Mischa Elman, Pablo Casals, et Efrem Zimbalist, lequel donnera son deuxième récital en notre ville, mardi prochain, en la salle Windsor.

LE GRAND ARTISTE ZIMBALIST MARDI PROCHAIN

(Notes de l'imprésario)

Zimbalist, le célèbre violoniste Russe, donnera son deuxième récital, en la salle Windsor, mardi soir prochain, sous la direction Louis-H. Bourdon. A son premier récital, en novembre dernier, voici ce que la "Presse" écrivait en son compte-rendu : "La meilleure preuve que le violoniste Zimbalist est un très grand artiste doué d'un talent essentiellement original se trouve dans le fait que la foule qui s'était rendue au Monument national pour l'entendre a été, à certains moments, aussi bruyante qu'elle l'est d'ordinaire à une assemblée politique. Seulement les cris qu'on entendait au lieu d'être des interruptions étaient des bravos prolongés. En conséquence, le virtuose a dû répéter jusqu'à trois fois l'"Humoresque", de Dvorak. Dès son début, par la sonate de Handel, le public se rendit compte qu'il avait affaire à un maître incontestable de l'archet, digne successeur d'Ysaye, dont le jeu, à la fois de l'ampleur et de la délicatesse, de l'humour ou de la passion. Quant à sa technique, c'est tout simplement stupéfiant".

EFREM ZIMBALIST le fameux violoniste russe, qui donnera son récital de violon à la salle Windsor, mardi prochain, sous la direction de M. Louis-H. Bourdon.

ORNSTEIN ET L'ANNIVERSAIRE DU TENOR CARUSO

(Notes de l'imprésario)

A l'occasion du quarante-troisième anniversaire du ténor mondial, Enrico Caruso, samedi dernier, ses amis avaient organisé une fête où s'étaient assemblés les artistes les plus connus du jour et les musiciens les plus en vue. Une centaine de personnes avaient été conviées à cette réunion, où l'on but avec entrain à la santé du célèbre chanteur du Métropolitain. Il y eut en même temps une soirée musicale à laquelle l'élite des virtuoses prit part. Le jeune pianiste et compositeur futuriste, Léo Ornstein, obtint un succès retentissant et il fut applaudi tout particulièrement par Caruso lui-même. Ce maître du clavier donnera son prochain récital ici, mardi soir, le 13 mars, au théâtre His Majesty's.

LEO ORNSTEIN, le pianiste futuriste, au théâtre His Majesty, mardi, le 13 mars prochain.

JACQUES THIBAUD LE MERVEILLEUX VIOLONISTE

(Notes de l'imprésario)

Aucun artiste parmi ceux qui sont passés sur notre scène musicale au cours de cette saison n'a produit une plus forte impression que Jacques Thibaud, le violoniste admirable, l'idole des Français. L'annonce de son prochain retour à Montréal a été accueillie avec joie parmi ses admirateurs et les listes de souscriptions, déposées chez les marchand de musique, se couvrent de noms rapidement. Il est probable que le grand artiste jouera la Chaconne de Bach, dont il est le meilleur interprète, et le Poème de Chausson qui lui a valu, ici comme ailleurs, un véritable triomphe. La date de ce deuxième récital a été fixée au jeudi, 12 avril prochain.

LA MESSE DE REQUIEM DE VERDI

L'oeuvre magistrale de Verdi, sa Messe de Requiem dédiée à Manzoni, le grand poète italien, a été interprétée récemment avec un succès remarquable par le choeur de la St-Paul's church sous la direction de M. F.-H. Blair. On avait engagé les quatre solistes à New-York, et l'orchestre miniature de la Boston Festival Orchestra qui contribuèrent pour beaucoup dans la beauté de l'exécution. Malgré la dépense énorme que demande cette organisation, la Messe sera répétée dans les mêmes conditions, au théâtre His Majesty's, lundi soir, le 12 mars, à la mémoire des soldats qui sont tombés pendant la guerre.

CONCERT MENGES

Les amateurs de musique de Montréal et les étudiants en musique ont appris avec plaisir que le 23 mars prochain, au Ritz, la jeune violoniste anglaise Isolde Menges donnerait un récital. Cette artiste a mérité les plus grands éloges du célèbre chef-d'orchestre russe Savanoff, lors d'un concert à Berlin, alors qu'elle joua le Concerto de Brahms à l'emporte-pièce. Elle répètera cette pièce à Montréal.

La Cie Pathé annonce pour le 18 mars, une nouvelle série intitulée "Mystery of the Double Cross". Mollie King fait ses débuts comme étoile dans cette série. Léon Bary joue le rôle du héros.

* * *

Charlotte Walker la fameuse étoile du cinéma paraitra dans une vue de Thanhouser, intitulée "Mary Lawson's Secret", qui sera livrée au public en avril, par la Cie Pathé.

* * *

Marguerite Clark, des Famous Players joue le rôle d'une petite écolière dans une nouvelle production intitulée "The Valentine Girl".

* * *

Mary Fuller, aussi, se livre au sport du ski dont elle a appris à se servir lors des répétitions de la production des Famous Players, "The Long Trail", au lac Saranac.

* * *

On a présenté à Pauline Fréderic une statue pour laquelle elle a posé lors des répétitions de "Sapho".

* * *

J.-Searle Dawley est heureux. Pour la première fois depuis qu'il est avec les Famous Players, il lui est donné de jouir d'une vacance. Mais il paraitra dans "The Valentine Girl".

* * *

"The Dummy", production des Famous Players sera livrée au public le 15 mars, avec Jack Pickford dans le rôle principal.

* * *

La Cie Metro vient d'ouvrir toute une chaine de succursales au Canada. Ses bureaux de Montréal sont au No 8 de l'avenue du Collège McGill.

* * *

Emily Stevens vient de contracter pour $75,000 une engagement avec la Cie Metro. Elle paraitra dans quatre grands films, dont le premier aura pour titre "Opportunity".

* * *

Kenneth Casey connu autrefois sous le nom de "The Vitagraph Boy" est revenu à la scène avec les Famous Players. Il jouera aux côtés de Madame Petrova dans la nouvelle production de celle-ci.

* * *

Dans "The Call of Her People", plusieurs artistes de cinéma fameux paraissent avec Ethel Barrymore, entre autres: Robert Whitter, William-B. Davidson, William Mandeville, J.-Gordon Lindsay, Frank Montgomery, Madame Allen Walker, Hugh Jeffrey et Helen Arnold. Cette production a coûté $100,000.

* * *

La Cie Pathé, à Montréal, a donné une représentation spéciale hier soir, de deux belles productions, pour les journalistes: l'une intitulée "Patria", avec Madame Vernon Castle dans le rôle titre, et l'autre: "Her Beloved Ennemy, avec Mlle Doris Grey qui exhibe des toilettes merveilleuses.

* * *

Marjorie Rambeau a signifié à son mari, Willard Mack, une action en divorce. Marjorie Rambeau est l'étoile dans "Cheating Cheaters;" son mari est auteur en même temps qu'acteur. Il paraitra bientôt dans "Atlas" de David Belasco. Mack est l'auteur de "Kick Qu," "An Eye for an Eye" et "So Much for So Much," et autres pièces.

UNE AVENTURE DESOPILANTE DE SYDNEY BRACEY

Les membres de la troupe Lou-Tellegen-Mary Fuller, rapportent une désopilante histoire de leur séjour à Saranac Lake où ils ont fait une longue série de répétitions de "The Long Trail", une des pièces du répertoire cinématographique qui obtiendra un succès de bon aloi.

Le rôle de la "Sangsue" avait été confié à Sidney Bracey, dont le type est des plus populaires parmi les habitués des théâtres de vues animées. Les murs de Saranac étaient couverts d'affiches voyantes déployant en gros caractères la légende suivante : "Mille dollars de récompense pour l'arrestation de la "Sangsue" accusée du meurtre de Jim Brisco, à Little Bear". Au-dessous se trouvait le portrait du "criminel" et un signalement complet.

Ces affiches étaient déployées depuis quelques jours, lorsqu'un beau soir, alors que Bracey jouait paisiblement au billard dans un hôtel de la localité, il se sentit mettre la main au collet par un individu se donnant comme député shérif qui lui intima d'avoir à le suivre immédiatement au poste. Il fallut une bonne heure à Bracey et à ses amis pour faire comprendre au trop bouillant policier, la bourde qu'il venait de commettre. Cette aventure viendra s'ajouter au volumineux répertoire comique des chevaliers de l'écran.

LES IRISH RANGERS EN IRLANDE

Le service de la Famous Players Film annonce que des vues animées de la visite des "Irish Canadian Rangers", en Irlande, en route pour le front, ont été prises récemment et qu'ils seront livrées au public canadien bientôt. Le film a une longueur de mille pieds. La première représentation en a été donnée à Londres le 22 février dernier.

INDIAN-ORCHARD, MASS.

Indian-Orchard, °.—La résidence de Mme S. Duteau, autrefois de cette ville, et maintenant de Brant, Alberta, Canada, était dernièrement le théâtre d'une jolie cérémonie. Les deux filles de cette dernière, Mlles Irène et Eva unissaient leurs destinées à Ubald Bousquet et Anselme Tétrault. C'est le R. P. Smith, de High River, qui donna la bénédiction nuptiale. La messe fut dite dans un appartement de la maison décorée pour la circonstance. Les deux couples sont allés en voyage de noces à Calgary, Alberta, en automobile.

3 LEADERS
LES BIERES PORTERS ET Extrait de Malt
DOW

Les consommateurs ne pouvant acheter de leur dépositaire local les marques Dow, peuvent s'adresser au "Département des Commandes par la Poste", 38 Carré Chaboillez, Montréal.
yw 151-n

MOUTON DE PERSE

Le nombre de visiteurs à nos salles de vente ces jours-ci qui sont devenus des acheteurs confirment notre croyance que le public tient à la qualité et apprécie une bonne valeur.

Achetez vos manteaux maintenant, vous économiserez, nous avons le choix et nos prix vous conviendront.

Walter F. Cummings
Spécialité dans le mouton de Perse.
96 rue Notre-Dame O.

LE JEU DE DAMES

Adressez les communications concernant cette rubrique comme suit: "Le Jeu de Dames, LA PRESSE, Montréal, Canada."

ADRESSES DES CLUBS

CLUBS DE LIGUE DE MONTREAL

Club Saint-Louis—41, Villeneuve Est.
Club La Casquette—510, Mt-Royal Est.
Club Hochelaga-Maisonneuve—682, Ontario, Maisonneuve.
Club Ready—517 Amherst. Tél. Est 6685.
Club Royal—285, rue Panet.
Club Saint-Henri—2070, rue Notre-Dame Ouest.

A MONTREAL

Club Meilleur—1429, Notre-Dame Ouest.
Club Rosemont—1870, rue Masson.
Club Villeraie—3585A, rue Saint-Hubert.
Club Ahuntsic—Rue Saint-Denis, à Ahuntsic.
Club Laurier—2193, boul. Saint-Laurent.

LA PROVINCE

Club Saint-Laurent — Coin Décelle et boulevard Saint-Germain, (Ville Saint-Laurent).
Club Napoléon—40, boulevard Saint-Germain, (Ville Saint-Laurent).
Club A. A. A.—Sainte-Rose Village.
Club de Dames Jacques-Cartier, Sainte-Geniève.
Club Joliette—10, Saint-Paul, Joliette.
Club de Dames de Napierville.
Cercle Saint-Jean-Baptiste — 183, rue Cascade.
Club de Dames Notre-Dame d'Ottawa, rue Saint-Patrice.
Club des Trois-Rivières—195A, rue Saint-Maurice.
Club de Dames C. O. C. des Trois-Rivières—21, rue Royale.
Club de Dames Québec—145, rue Du-Pont.

AUX CORRESPONDANTS

M. Massé.—Il sera fait tel que mentionné

MM. Jodoin et A. Chartrand. — Des diagrammes vous ont été adressés.

M. Bérard.—La photographie nous est arrivée séparée en deux. Elle vous sera retournée bientôt.

PETITES NOTES

Enfin, la semaine prochaine, nous rendrons public le rapport des trois juges du concours. MM. le Dr J. Leblond, de Lévis; J.-S. Bleau et C.-E. Saint-Maurice.

• • •

Lafrance et Gendron, voilà les héros du jour. Partout, à la maison, à l'atelier, aux clubs l'on ne parle que de cette fameuse rencontre.

• • •

L'un des dignes vétérans du jeu de dames est, sans contredit, notre confrère, M. J.-A. Bleau. Non seulement il est encore au damier, défendant l'honneur de son club, mais il a également mis au soutien de son passe-temps favori et sa bourse et sa plume.

• • •

Si nous en jugeons par la demande de renseignements qui nous arrivent de partout, il y aura certainement foule à chaque séance du match Lafrance-Gendron.

• • •

Les paris commencent a être à l'ordre du jour. Cette fois-ci, les idées sont assez bien partagées, mais cependant Lafrance est le favori.

• • •

Les amis de Gendron sont confiants. Sans vouloir risquer de gros montants, ils acceptent avec joie les paris.

• • •

La direction de la belle association La Casquette ménage, nous dit-on, une agréable surprise à ses membres (section des joueurs de dames). La haute renommée de La Casquette et sa bonne administration en font l'un des clubs les plus populaires de Montréal.

• • •

M. Alfred Gendron nous a remis, au cour de cette semaine, un chèque accepté de cent dollars, étant le montant de son enjeu pour le match du championnat.

• • •

Certains joueurs trouvent étrange notre suggestion de vouloir placer le damier sur une table propice, au lieu de le voir échafauder sur les genoux des joueurs, pour le match du championnat. Nous comprenons qu'il est difficile de faire disparaître certaines vieilles coutumes, mais, d'un autre côté, il faut suivre le progrès qui s'implante partout, et les damistes ne peuvent rester en dehors de ce mouvement. Ce que nous proposons n'est pas un caprice, au contraire, nous voulons soulager les deux joueurs en leur permettant la liberté de tous leurs membres sans incommoder le confrère, alors qu'il est plongé dans l'étude d'une position. Est-ce que le travail d'une partie sérieuse n'est pas assez lourd pour le cerveau sans vouloir, en plus, paralyser tout le corps? Donnons tout le confort possible aux concurrents et nous sommes certains que les parties y gagneront sous tous rapports. Après l'adoption des trois minutes au pion au lieu de cinq, ce sera un grand pas vers la perfection.

RENCONTRES DE DEMAIN APRES-MIDI

Les équipes de la classe C se rendront aux tranchées demain après-midi. Voici l'ordre de bataille:

Hochelaga-Maisonneuve rendra visite au club Saint-Henri.

Le Club Ready ira au Royal.

Tous les jeunes amateurs faisant partie de l'une des dites équipes, ne manqueront pas à l'appel, nous en sommes convaincus.

TOURNOI DES JOUEURS DE DAMES DU COMTE DE BEAUHARNOIS

Le concours annuel au jeu de dames est ouvert depuis quelques jours, pour le district de Beauharnois, à la salle Branchaud, chemin Larocque, Valleyfield. L'on y joue des parties très contestées. Les vainqueurs du tournoi de l'année dernière ont subi quelques défaites déjà et le pronostic nous ménage des surprises assurées.

Actuellement, vingt-deux joueurs sont enregistrés sur la carte du concours et la rivalité commence à prendre de grandes proportions entre les concurrents, dont voici la liste complète : MM. Ferdinand Laniel, président du club de dames de Valleyfield; Albert Branchaud, J. Vinet, Oscar Prieur, Joseph Benoit, Joseph Cousineau, Damase Allard, Omer Gauthier, G. Cazelais, Avila Corbeil, Am. Laplante, J. Hallé, Elie Lefebvre, W. Latour, Joseph Boyer, Ephrem Lavimodière, Amédée Billette, J. Goyette, Alphonse Glaude, Alfred Sarail, Ph. Leduc, Emery Dandurand.

L'on espère terminer ce concours vers les premiers jours de mai 1917.

Le prolongement du concours est causé par la maladie de certains joueurs retenus à leur domicile.

LE MATCH LAFRANCE-GENDRON

Tous les membres de la grande famille damique apprendront avec plaisir que la première partie du match Lafrance-Gendron, pour le championnat d'Amérique et un enjeu de deux cents dollars, aura lieu le lundi, 12 mars courant.

Comme on le voit, le champion ne fait pas trop languir son adversaire, en lui donnant l'occasion d'une revanche prochaine afin de reconquérir les lauriers perdus.

Lors de l'assemblée de lundi dernier, MM. Gendron et Lafrance ont agi en gentilshommes, et nous n'avons que des félicitations à leur égard.

Le prochain match sera certainement l'un des plus contesté, car la rivalité qui règne dans les deux camps nous est une garantie que, cette fois-ci, les coups de dames seront rares et feront place à de savantes et hautes combinaisons de part et d'autres.

Le public amateur est déjà anxieux de voir les maitres à l'oeuvre, et les paris vont leur train, un peu partout.

A la demande de M. Gendron, la direction de la Ligue a bien voulu se rendre à son désir, qui consiste "à jouer le match en sept parties", au lieu "du premier gagnant trois parties, les nulles ne comptant pas", tel que le comporte l'article 8, des règlements.

Ce changement, n'annule pas, cependant, l'article 8 des dits règlements, qui, nous l'espérons bien, sera mis en force à l'avenir, car cette clause est appelée à améliorer le jeu, c'est-à-dire que lorsqu'un joueur aura une partie à son crédit, il ne cherchera plus à jouer pour la nullité, mais au contraire, il fera un suprême effort pour gagner, puisqu'il ne pourra plus compter sur les parties nulles pour être vainqueur.

Quoiqu'il en soit des opinions, cette clause est loi, elle devra y rester et non subir les caprices de tout venant.

Voici les dates des rencontres : 12, 14, 16, 19, 21, 23 et 26 mars.

REMERCIEMENTS

Montréal, 28 févrie r1917.

M. O. Trempe,

Cher Monsieur et ami,

Permettez-moi, quoique un peu tard, d'offir à M. N. Brochu mes sincères remerciements pour la gracieuse dédicace qu'il m'a faite dernièrement.

Quoique, moi-même, je n'ai produit que de rares exemples de ces compositions ou la défense initiale des Noirs est ad libitum, je les approuve comme ayant le mérite d'un dérivatif capable de nous ouvrir un nouveau champ d'exploitation, et je suis certain que la grande famille des problémistes et solutionnistes qui, grâce à La "Presse", va toujours en augmentant, approuveront avec moi le genre comparativement nouveau dont M. Brochu vient de donner un bel exemple. J'ose exprimer l'espoir que nos aspirants "champions problémistes" vont nous favoriser de quelqu'agréable surprise en ce sens.

Agréez mes salutations empressées pour vous-même et tous mes amis les damistes.

EPHREM SAINT-MAURICE, père.

No 49—PROBLEME DE JEU FRANC

Par M. Georges Martineau, séminaire des Trois-Rivières.

Noirs—7 pièces.

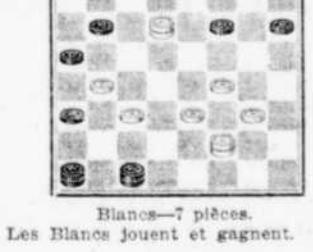

Blancs—7 pièces.

Les Blancs jouent et gagnent.

No 147.—PROBLEME FRANÇAIS

Par M. Fredy Beatty, Maisonneuve.

Noirs—15 pièces.

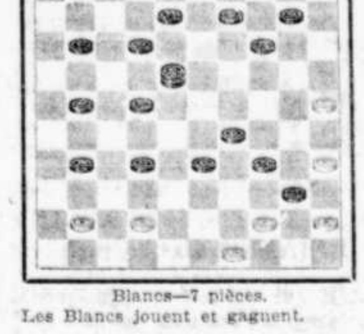

Blancs—7 pièces.

Les Blancs jouent et gagnent.

No 3595.—PROBLEME CANADIEN

Par M. P.-A. Lamarre, Sainte-Geneviève.

Noirs—2 pièces.

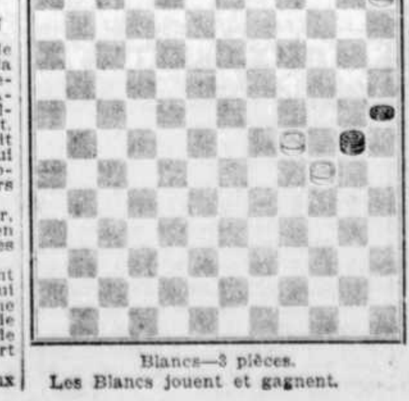

Blancs—3 pièces.

Les Blancs jouent et gagnent.

No 3596.—PROBLEME CANADIEN

Par M. G. Robillard, soldat No 417065, 41ème Régiment, Shorncliffe, Angleterre.

Noirs—8 pièces.

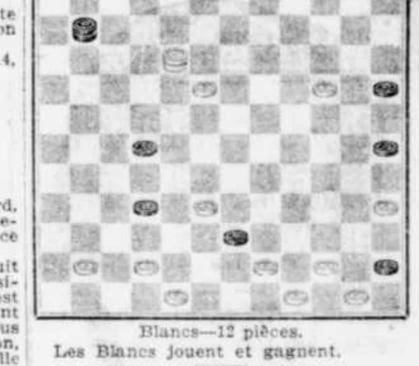

Blancs—12 pièces.

Les Blancs jouent et gagnent.

No 3597.—PROBLEME CANADIEN

Par M. Arthur L'Archevêque, Montréal.

Noirs—20 pièces.

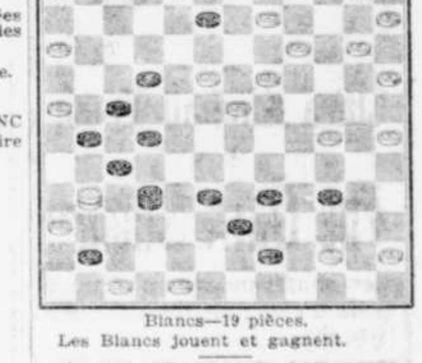

Blancs—19 pièces.

Les Blancs jouent et gagnent.

No 3598—PROBLEME CANADIEN

Par M. Phil. Gauthier, capitaine de l'équipe de la classe C du Club Ready, dédié aux joueurs de la classe C.

Noirs, 17 pièces

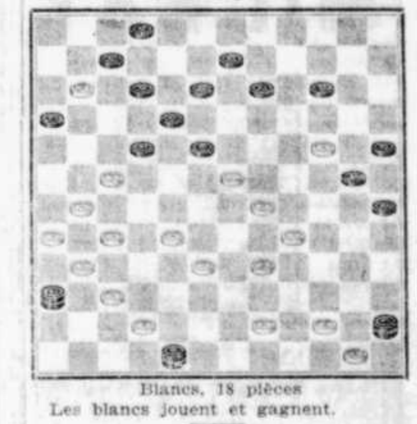

Blancs, 18 pièces

Les blancs jouent et gagnent.

SOLUTIONS DES PROBLEMES DU 24 FEVRIER

JEU FRANC

(No 46, M. Alexander)

Noirs	Blancs
7—à—11	25—à—22
11—à—15	18—à—11
20—à—24	28—à—19
3—à— 7	22—à—13
7—à—30 nulle.	

PROBLEME FRANÇAIS

(No 146, M. Carrier).

Blancs	Noirs
50—à—44	39—à—50
49—à—44	50—à—36
37—à—31	22—à—13
31—à—22	36—à—18
23—à— 5	34—à—23
5—à—44 gagné.	

PROBLEMES CANADIENS

(No 3,592, M. Paradis) — Les Blancs jouent : 52 à 47 ; 48 à 41 ; 59 à 53 ; 38 à 33 ; 68 à 62 ; 51 à 53 ; 47 à 12 ; 30 à 37, gagné.

(No 3,593, M. Laniel) — Les Blancs jouent : 51 à 45 ; 66 à 60 ; 53 à 48 ; 40 à 35 ; 26 à 13 ; 32 à 25 ; 47 à 40 ; 45 à 23 ; 57 à 51 ; 50 à 41, gagné.

(No 3,594, M. Froment)—Les Blancs jouent : 43 à 37 ; 56 à 49 ; 69 à 62 ; 53 à 47 ; 48 à 11 ; 30 à 2, gagné.

CHEMINS DE FER CHEMINS DE FER

The D&H

Voyages dans le Sud
Atlantic City, Old Point Comfort, Lakewood, Pinehurst, la Floride, Nassau, Hot Springs et tous les endroits de villégiature du sud.

Par le chemin de fer DELAWARE & HUDSON

La ligne la plus courte, la plus rapide et la meilleure de Montréal à New-York et au delà.

Des trains quittent la gare Bonaventure à 9.00 a.m. et 8.30 p.m. tous les jours, arrivant à New-York à 8.45 p.m. et 7.26 a.m. Wagons-lits et wagons-salon en acier, wagon restaurant et wagons de première. Brochurettes descriptives, billets et informations complètes au bureau : 286 rue St-Jacques. Téléphones : Main 5593 et 7371.
93-j,s-n

NAVIGATION

LIGNE FABRE N. Y., Açores, Lisbonne, Oran, Naples.
Jas. W. Elwell & Co., G.A., 17 State St., N.Y. 36-m,j,s-n

Compagnie Générale Transatlantique
LIGNE FRANÇAISE
Service Postal Rapide
NEW YORK-BORDEAUX-PARIS
Route directe pour le continent.
DEPARTS HEBDOMADAIRES.
Pour tous détails s'adresser au bureau Genin, Trudeau & Cie, Ltée, agents généraux des passagers, 22 Notre-Dame ouest.
Jules Hone, agence des voyages, 9 blvd Saint-Laurent ou aux agents locaux.
67-m,j,s-n

CROISIERES DE PLAISIR PAR
R.M.S.P. AUX INDES OCCIDENTALES
Départs, tous les quinze jours, par des vapeurs à double hélice, DE
St. John (N.B.) et Halifax (N.S.)
Avantages spéciaux pour les touristes.
Prochain départ de HALIFAX:
POUR IMPRIMES, TAUX, DATES DE DEPARTS ET AUTRES DETAILS, S'ADRESSER A :
la Compagnie Royal Mail Steam Packet, 57-59 Granville Street, Halifax (N.S.), ou aux Agences de Voyages.
24,28,3,7

Hôtel Lac St-Joseph
STE-CATHERINE, P.Q.
6 Milles du Camp Valcartier
sera ouvert de
JUIN A SEPTEMBRE
FAITES VOS RESERVATIONS A BONNE HEURE
ARTHUR-A. BARRY,
Gérant, Canadian Northern Bldg., 230 rue St-Jacques, Montréal.
24,3,10,17

HOTELS A ATLANTIC CITY, N.J.
Hotel Dennis, ATLANTIC CITY
Ouvert durant toutes les Saisons de l'Année.
Service d'une Excellence Reconnue.
Capacité : 600 WALTER J. BUZBY.
62-1,m.M,v,s

Villégiature à Atlantic City
HOTEL CHELSEA
Occupant un bloc entier au bord de la mer, dans le quartier aristocratique Chelsea; 300 chambres à coucher avec bains privés, (eau douce ou salée). Orchestre de premier ordre, café, "grill-room", etc., chefs français. Privilèges de golf. Les autos vont aux trains. Brochures. Ouvert toute l'année.
101-25 J.-B. THOMPSON & CO.

LA POMME DE TERRE

Suite de la première page

gros profits ont donc été empochés par les spéculateurs-intermédiaires et non par les cultivateurs qui se seraient sans doute contentés, avec raison, d'un prix bien moindre mais beaucoup plus profitable pour eux, si on ne les avaient pas circonvenus en achetant sur la terre les quatre-cinquième de leur récolte pour les empêcher de traiter directement avec le consommateur ou le commerce de détail.

Cette action aparemment arbitraire du gouvernement, mais réellement profitable au pays, ne devra pas décourager les cultivateurs, les producteurs; elle devra, au contraire les encourager à faire davantage dès les printemps prochains, assurés qu'ils sont, d'abord, d'un marché local très rémunérateur dès les premières récoltes, et ensuite d'un marché d'exportation que favorisera le gouvernement, une fois que l'alimentation nationale aura été assurée.

D'ailleurs, nous sommes certains d'avance que le monde rural tout entier comprendra aussi bien son intérêt que son devoir, le printemps prochain, de façon non seulement à atténuer, mais encore à conjurer la crise alimentaire dont on est menacé pour l'avenir, prétendent les économistes même les moins pessimistes.

* * *

On s'adonnera donc à la culture intensive de la pomme de terre, le printemps prochain, non dans un but d'exploitation outrée, d'exaction, comme ce fut malheureusement le cas cet hiver, mais pour sauver le pays d'une crise alimentaire menaçante tout en retirant d'importants revenus de sa culture. Il est évident que le cultivateur doit toujours compter avec la température de la saison, dans sa récolte plus ou moins abondante ou plus ou moins rémunératrice; mais il est une chose qu'il peut assez bien s'assurer à lui-même, c'est une récolte saine, et pour cela, il devra se montrer très particulier pour le choix de sa semence. Faute de cela, souvent, le cultivateur ne retire de sa récolte de pommes de terre que la moitié des profits auxquels il aurait pu raisonnablement s'attendre.

Le botaniste de la Ferme Expérimentale d'Ottawa donne à ce sujet d'importantes informations et de très intéressants conseils que nous croyons devoir, ici, résumer. Les chiffres dans le texte, réfèrent aux illustrations dans notre page en couleurs.

"La pomme de terre idéale pour la semence, est celle qui n'a aucune tare, qui est parfaitement saine à l'extérieur comme à l'intérieur.

Elle permet d'obtenir un rendement supérieur sous le rapport de la qualité et de la quantité, à condition d'être plantée dans un bon sol dont les récoltes précédentes étaient saines.

Planter des tubercules malades, c'est s'exposer sûrement à obtenir une récolte faible et de mauvaise qualité. Cette récolte sera difficile à vendre ; en tous cas elle ne se vendra qu'à un prix inférieur.

Il existe deux maladies qui infectent le sol au point de le rendre impropre à la culture des pommes de terre pendant un grand nombre d'années. Ce sont la "Gale Noire" ou chancre de la pomme de terre (fig. 6), qui n'existe pas encore au Canada, mais contre laquelle il est nécessaire d'exercer une grande vigilance, et la "Gale Poudreuse" ou charbon de la pomme de terre (fig. 4 et 5) découverte récemment sur le continent américain.

Aux termes de la loi sur les insectes et fléaux destructeurs, tous ceux qui emploient comme semence des pommes de terre infectées de gale noire ou de gale poudreuse sont passibles de poursuites.

Ne vous relâchez jamais de votre vigilance à l'égard de ces deux maladies.

Avertissez immédiatement le botaniste du Dominion, ferme expérimentale d'Ottawa, si vous les découvrez (la gale noire n'a pas encore fait son apparition chez nous, mais la gale poudreuse existe déjà).

Les directeurs de la ferme expérimentale demandent aux cultivateurs d'envoyer des spécimens de pommes de terre qu'ils croient affectées de l'une ou de l'autre de ces maladies.

Au cas où leur présence viendrait à être constatée par les fonctionaires du ministère chez un propriétaire qui ne l'aurait pas signalée, ce dernier serait exposé à des poursuites judiciaires.

La loi prescrit cette déclaration au botaniste du Dominion afin de permettre à celui-ci de prendre des mesures pour empêcher que ces maladies ne s'implantent ou ne se propagent. En dissimulant la présence de la gale noire, nous nous exposerions à la voir découverte par des agents étrangers, ce qui aurait un mauvais effet. Le pays entier souffrirait par la faute de quelques cultivateurs négligents.

On n'a pas encore jusqu'ici découvert de gale noire au Canada..

La gale poudreuse existe dans quelques localités. Il s'agit donc de l''extirper au plut tôt. Seuls les cultivateurs peuvent le faire en avertissant le ministère lorsqu'ils la découvrent, et en suivant étroitement les instructions qu'ils recevront.

Ceux qui ont le moindre doute sur les pommes de terre qu'ils destinent à la plantation sont priées d'en envoyer un échantillon (par colis postal, gratuit jusqu'à 5 livres) au botaniste du Dominion qui leur donnera son avis par retour du courrier.

MALADIES QUI PEUVENT SE PROPAGER

La planche en couleurs représente des tubercules affectées de maladies fongueuses ou simplement de tares qui, sans être des maladies, les rendent dangereuses pour la plantation.

La figure 1 représente une pomme de terre dont l'extérieur ne révèle aucune tare, mais qui, fendue en deux, présente un creux au milieu. Cette affection est communément connue sous le nom de "taches brunes de la pomme de terre." Ce n'est pas une maladie, mais une rupture interne des tissus.

La figure 2 représente une affection physiologique connue sous le nom de "marbrures de la pomme de terre". Ce n'est pas non plus une maladie, mais plutôt un accident dû à la variété ou à la saison. Les tubercules ainsi affectés peuvent avoir un aspect très normal.

La figure 3 représente la "petite patate" ou "coup de chaleur", et la figure 10, la "gale commune de la pomme de terre" ou "maladie des terrains gras". Ces deux dernières sont très répandues dans les régions qui se livrent à cette culture. En certaines années, il est difficile de se procurer des tubercules de semence qui ne soient pas affectés de l'une ou l'autre maladie, et l'on recommande de traiter ceux-ci pour les en débarrasser. Plongez les tubercules pendant trois heures dans une solution au 1.2000 de bichlorure de mercure, ou dans une solution d'une livre de formaline dans trente gallons d'eau.

Le premier de ces produits est un poison violent qui attaque les récipients en fer—on doit donc employer des barils ou cuvettes de bois—la formaline est nettement âcre et irrite la peau, mais n'est pas un poison dangereux.

MALADIES SUR LESQUELLES LE TRAITEMENT DE LA SEMENCE N'A AUCUN EFFET

Les figures 4 et 5 donnent l'aspect de la "gale poudreuse". Les autorités des Etats-Unis considèrent cette maladie comme si grave qu'elles avaient mis l'embargo sur tous les envois de pommes de terre des pays où elle existe, du Canada notamment. Elle ressemble à la gale commune de la pomme de terre (fig. 10), mais est en réalité plus grave, spécialement si l'on plante plusieurs annuées de suite sur la même terre des pommes de terre qui en sont affectées; il peut alors arriver que la récolte soit si abîmée qu'il ne vaille pas la peine de l'arracher. Si vous avez eu cette maladie, changez de semence et de champ. Il serait imprudent de choisir, dans une récolte malade, des tubercules qui vous paraîtraient sains, car la maladie n'est pas toujours apparente à la surface du tubercule dans ses premières phases. Telles sont les précautions à prendre et qui seules débarrasseront le pays de la maladie à ses tout premiers débuts. Signalez au botaniste du Dominion tous les cas découverts. N'oubliez pas que toute négligence sous ce rapport aurait de sérieux résultats.

Fig. 6.—Tubercule affecté de gale noire. C'est une autre maladie qui doit être signalée immédiatement, au cas où on viendrait à la découvrir au Canada. C'est une maladie grave, qui sévit en Europe et dans d'autres pays; c'est pourquoi l'importation au Canada des pommes de terre en provenance de ces pays, est actuellement prohibée. Nous avons dû prendre cette mesure temporairement, car si cette maladie se déclarait dans notre pays, l'étranger aurait une autre raison pour mettre l'embargo sur les pommes de terre du Canada. (Voir également la circulaire aux cultivateurs, No 3, intitulée : "Le danger de la gale noire").

Les figures 7 et 8 représentent la "pourriture de la cave" commune. Cette forme de la maladie se rencontre généralement chez les pommes de terre en cave ou en fosse. La peau du tubercule se rétrécit, se dessèche et durcit, un champignon bleuâtre ou des moisissures apparaissent à sa surface. L'intérieur se réduit en une matière sèche, poudreuse et décolorée. Une autre pourriture de cave est la "pourriture humide"; le tubercule est réduit à une masse molle et en décomposition, dégageant une odeur putride. Ces deux maladies rendent le tubercule complètement impropre à la plantation.

Fig. 9.—Il se peut que la surface des tubercules ne présente rien d'anormal (voir également la description des fig. 1 et 2), mais si on coupe ceux-ci à l'extrémité du talon, on remarque un anneau noir-brunâtre ou une surface décolorée, immédiatement sous la peau. Souvent cette décoloration n'a que peu de profondeur et si l'on découpe des tranches dans le subercule, elle disparait à mesure que l'on approche de l'autre extrémité. C'est une maladie connue sous le nom de "pourriture de la tige." La zône décolorée s'étend quelquefois à tout l'intérieur du tubercule; le cas est alors grave. Souvent les pommes de terre ainsi affectées pourrissent une fois plantées en terre. Elles sont tout à fait impropres pour la semence.

Fig. 10. Gale commune de la pomme de terre, ou maladie des terrains gras.

Les figures 11 et 12 représentent une maladie très répandue dans les pays où l'on cultive la pomme de terre. C'est le "mildiou", aussi appelé "maladie de la pomme de terre." Les tubercules atteints présentent des parties brun sombre et déprimées. En pratiquant une entaille dans ces taches, la chair qui est au-dessous laisse voir des taches brunâtres irrégulières qui en pénètrent l'intérieur. Ces pommes de terre sont impropres à la consommation. Il est probable que les grands ravages causées par le mildiou dans les récoltes n'ont d'autre origine que l'emploi de semences infectées.

Telles sont les maladies les plus communément transmises par les "tubercules de semence".

Notez qu'il est important de signaler immédiatement tous les cas de gale noire ou de gale poudreuse. Ce n'est qu'en agissant rapidement que l'on évitera des dégats considérables. Puis vite nous débarrasserons le pays de la gale poudreuse, mieux ce sera. Tel doit être le but de tous les planteurs canadiens.

On ne peut y arriver qu'en se servant de tubercules de semence sains, plantés sur un terrain approprié qui n'ait jamais encore produit de récolte malade.

Si un propriétaire voit deux années de suite sa récolte atteinte, c'est qu'il a été négligent dans le choix de sa semence ou de sa terre. Toute une population, tout un comté, peuvent donc souffrir du fait de la négligence d'un seul.

Le botaniste du Dominion, à la ferme expérimentale centrale, à Ottawa, sera heureux de donner des conseils aux cultivateurs sur toutes les maladies des plantes. Les lettres et paquets de cinq livres au plus qui lui sont adressés sont dispensés d'affranchissement. Il est important de lui signaler à temps les cas qui se produisent et de ne pas les laisser se développer avant de demander conseil, car il serait peut-être trop tard.

* * *

La "Gazette Agricole du Canada" nous parle comme suit, d'expériences faites à la station expérimentale d'Horticulture d'Ontario, sur **les avantages** relatifs des tubercules provenant du Nord et des tubercules provenant du Sud pour la semence :

"Voulant nous renseigner sur la productivité relative des tubercules de semence non mûrs provenant du nord, par comparaison aux tubercules de semence provenant des parties sud de la province, nous avons fait, la saison dernière, l'expérience suivante :

Des tubercules de semence de la variété Eureka hâtive provenant de Kenora, Dryden, Monteith et Port Hope, ont été coupés en fragments et plantés le 1er mai comme suit :

Rangs 1 et 2. Tubercules mûrs venait de Kenora.
Rangs 3 et 4. Tubercules non mûrs venant de Dryden.
Rangs 5 et 6. Tubercules non mûrs venant de Monteith.
Rangs 7 à 10. Tubercules mûrs venant de Port Hope.

Cet essai a été conduit en double, sur sol sablo-argileux assez lourd. Toute la plantation a été arrosée à trois reprises pendant la saison avec de la bouillie bordelaise et de l'arséniate de plomb.

La récolte provenant des tubercules mûrs du nord a mûri environ une semaine plus tôt que celle provenant des tubercules du sud mais aucun des tubercules n'a été arraché avant le 31 juillet. Ce jour-là nous avons choisi les soixante meilleures buttes de chaque parcelle et nous avons soigneusement pesé leur production:—

Tubercules mûrs de Kenora, 60 buttes rendement, 74.8 livres.
Tubercules non mûrs venant de Dryden, 60 buttes, 87.4 livres.
Tubercules non mûrs de Monteith, 60 buttes, 68.6 livres.
Tubercules mûrs de Port Hope, 60 buttes, 44.1 livres.

Les tubercules non mûrs de Dryden n'avaient été cultivés qu'une année dans le nord et les tubercules venant de Monteith, deux années.

Ces chiffres indiquent qu'il serait avantageux de se procurer, tous les ans, des tubercules venant du nord pour la plantation, car il semble qu'il suffit d'une seule saison dans le nord pour améliorer la qualité des pommes de terre hâtives de semence. En outre, la récolte mûrit plus tôt. Il ne faudrait pas, cependant, considérer ces résultats comme concluants. Les travaux de cette saison avaient plutôt pour but de nous faire voir si l'expérience valait la peine d'être conduite. Nous nous proposons de la continuer sur une plus grande échelle et sur des sols et des emplacements plus convenables l'année prochaine."

ASSISTANCE MATERNELLE

Le dispensaire de l'Assistance Maternelle est ouvert gratuitement aux jeunes femmes pauvres aux jours suivants: Mardi et vendredi, de 3 à 5 heures: Médecine et obstétrique. Mercredi, de 9 à 11 heures: Oreilles, yeux, nez et gorge. Jendi, de 3 à 5 heures: Chirurgie et gynécologie. Entrée, No 763 avenue Henri-Julien, près de la rue Rachel. 34-s-n

LE TRAVAIL A L'ATELIER EST EPUISANT.

Peu de femmes peuvent s'y livrer assidument si elles ne font usage d'un tonique pour réparer leurs forces affaiblies.

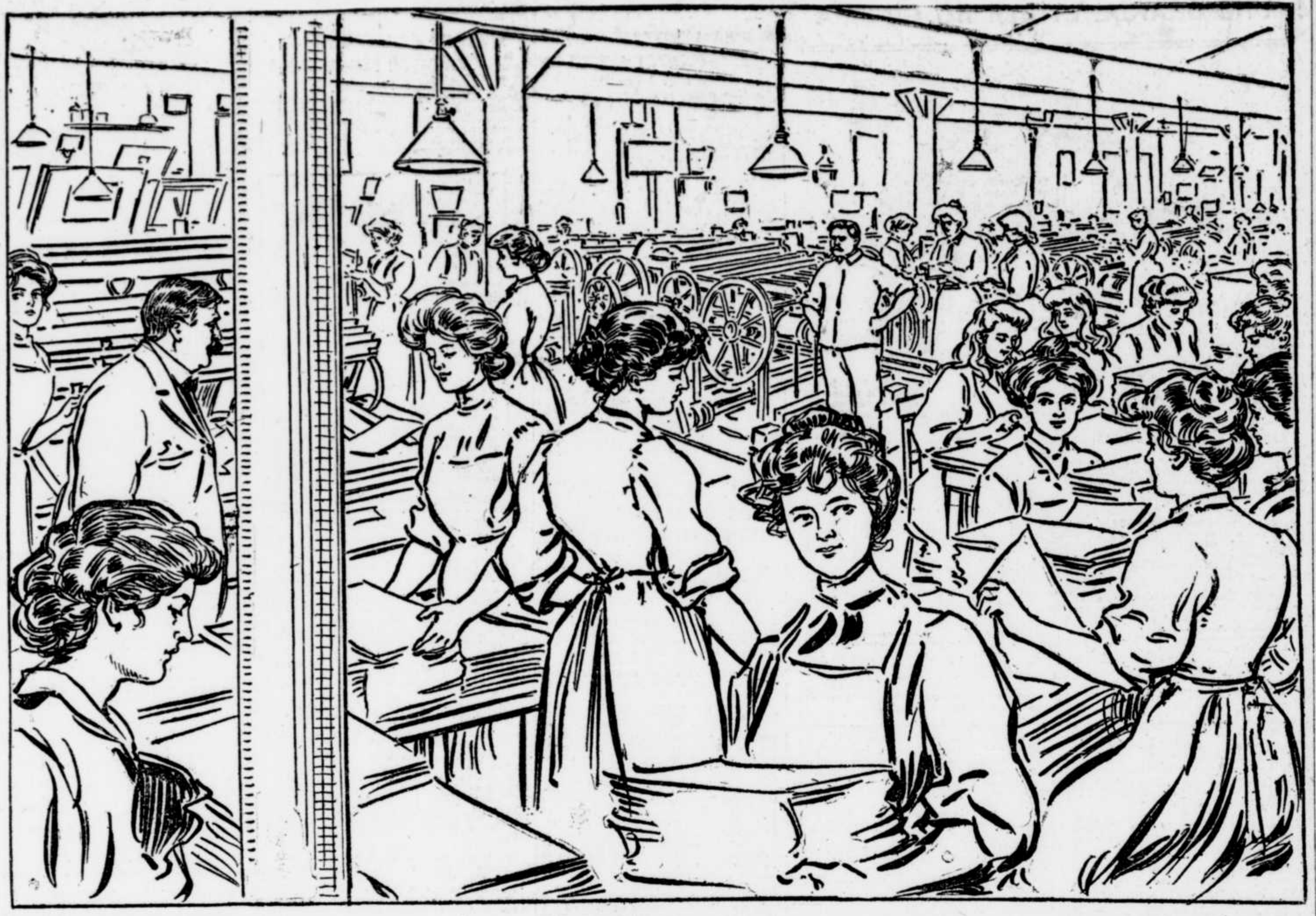

L'état de guerre a créé une situation nouvelle. Beaucoup de femmes remplacent les hommes dans les usines et les ateliers. L'industrie ne peut pas chômer. A ceux qui sont allés sur les champs de bataille ou dans les camps militaires, il a fallu trouver des remplaçants. Malheureusement, la population mâle du pays n'est pas assez nombreuse. Mais nos femmes et nos jeunes filles sont courageuses. Elles témoignent aussi de beaucoup de savoir-faire et d'adresse. Le remède à la pénurie d'ouvriers était donc tout trouvé. Confier aux femmes les emplois qu'exerçaient autrefois les hommes.

Cependant, dans ces occupations débilitantes, le courage ne suffit pas. La santé est aussi indispensable. Plus d'une personne qui se portait bien à la maison est tombée malade après quelques semaines de travail dans l'air vicié des usines ou des ateliers. Ayant trop présumé de leurs forces, un grand nombre de femmes ont dû suspendre leurs durs labeurs. D'autres ont résisté jusqu'ici, mais étant épuisées et débilitées, l'anémie les guette. Demain peut-être, il leur faudra s'aliter. Les plus robustes elles-mêmes ont besoin d'un stimulant pour résister aux atteintes du mal, pour combattre les germes de maladie qu'elles respirent constamment dans l'atmosphère nauséabonde et fétide du milieu où elles doivent travailler. Toutes peuvent enrayer ou prévenir le mal; toutes peuvent récupérer leur ancienne vitalité ; toutes peuvent faire une nouvelle provision d'énergie en se servant des Pilules Rouges pour les Femmes Pâles et Faibles de la Compagnie Chimique Franco-Américaine.

Ces pilules, d'un prix modique, sont leur unique planche de salut. Les autres toniques sont coûteux et souvent inefficaces. Les Pilules Rouges n'ont jamais failli. Elles soulagent et guérissent. Prises à temps, elles préviennent même la maladie. Aux premières atteintes du mal, il faut, sans hésiter, avoir recours à ce merveilleux médicament. Lorsqu'on tarde trop, le traitement est plus long et la guérison plus lente. C'est donc un devoir impérieux envers soi-même, envers sa famille et envers la société de ne pas attendre qu'on "soit rendu au bout", comme on dit dans le langage courant. Le corps humain est un rouage plus compliqué que les machines les plus perfectionnées. Il importe donc de le tenir en bon ordre. S'il se détraque, il est plus difficile de le remettre en état de bien fonctionner de nouveau.

A toutes les femmes et filles qui se livrent à de rudes travaux, à des occupations épuisantes, le spécialiste de la Compagnie Chimique Franco-Américaine, après des années d'études et de recherches scientifiques, conseille le traitement par les Pilules Rouges.

"J'étais faible, pâle, maigre, ne pesais que quatre-vingt-dix-huit livres et la faiblesse de mon estomac m'empêchait de digérer le peu de nourriture que je prenais. J'avais des vertiges et des maux de tête, puis vinrent des points de côtés. Je me procurai quelques boites de Pilules Rouges qui ont amélioré mon état en quelques semaines. Je commençai à engraisser et au bout de quelques mois j'avais gagné au-delà de trente livres. Les Pilules Rouges m'ont fait une constitution nouvelle et depuis, j'ai toujours joui d'une bonne santé."—Mme P. Fortier, 195 rue Saint-André, Montréal.

"Mon sang était pauvre; je le constatais surtout depuis quelques mois par ma pâleur, une grande faiblesse et les malaises de toutes sortes que j'endurais, tels que digestions lentes et pénibles, palpitations de coeur, maux de tête et engourdissements. Je décidai un jour de prendre des Pilules Rouges et elles me firent du bien tout de suite. J'ai continué avec la plus grande confiance à les employer et c'est en me faisant du sang neuf et riche que mon système fut remis en bon état, que ma santé fut rétablie."—Mme Raphaël Vigeant, 67 Broad, Marlborough, Mass.

"Durant plusieurs années ma santé fut chancelante. Je faisais mon ouvrage avec peine, souvent même mes forces manquaient tout à fait. Ma mauvaise digestion me causait des étourdissements, des faiblesses d'estomac, des gonflements. Parfois, je me sentais si lasse que mes jambes refusaient de me soutenir. J'étais sujette aux douleurs dans le dos, les reins, les côtés. Sur l'avis du médecin de la Compagnie Chimique Franco-Américaine, que j'allai consulter, je me mis à prendre des Pilules Rouges. Dans l'espace de quelques mois ce remède rétablit ma santé."—Mme Ernest Leclair, 13 rue Sainte-Rose, Montréal.

"J'étais languissante et sans courage pour faire mon ouvrage. J'avais des vertiges et un mal de tête que je n'en voyais pas clair. Des symptômes intimes aggravaient encore cet état d'affaiblissement. Mes jambes pouvaient à peine me porter et je ne marchais que courbée. Après avoir écrit au médecin de la Compagnie Chimique Franco-Américaine, j'ai commencé à prendre des Pilules Rouges. Les conseils que j'avais reçus m'ont aidée et avec le traitement indiqué et les Pilules Rouges comme remède, les douleurs ont cessé et je me suis promptement rétablie. Tout le monde en fut surpris. Maintenant c'est un plaisir pour moi d'encourager les personnes malades à employer les Pilules Rouges dont je fus si satisfaite."—Mme U. Savoie, Wilkinsonville, Mass.

"J'avais déjà plusieurs enfants et mon travail devenait au-dessus de mes forces. Mon estomac ne digérait plus rien; je devins sujette aux palpitations de coeur, aux maux de tête, aux maux de reins, aux vertiges. Mes amies constataient ma faiblesse et me conseillaient de prendre des Pilules Rouges. Je me décidai à suivre leurs conseils et j'avais à peine employé quelques boites de ces bonnes Pilules Rouges qu'une amélioration sensible s'était opérée. Au bout de quelques mois j'avais recouvré ma vigueur: j'avais bon appétit, digérais bien et pouvais vaquer facilement à mes nombreuses occupations." — Mme Pierre Lanctôt, 1536, rue Bordeaux, Montréal.

CONSULTATIONS. GRATUITES — Désirez-vous savoir si le traitement vous fera du bien, adressez-vous au No 274 de la rue Saint-Denis, à Montréal. Si vous ne pouvez pas venir vous-même, écrivez. Le spécialiste de la Compagnie Chimique Franco-Américaine est à votre disposition. Il n'exige rien du tout pour ses conseils. Il vous renseignera sur l'emploi des Pilules Rouges ou sur tout autre traitement qui serait nécessaire dans votre cas.

On se procure des Pilules Rouges partout où se vendent des remèdes. On peut aussi les obtenir par la poste au Canada ou aux Etats-Unis, en faisant remise de 50c pour une boîte ou de $2.50 pour six boîtes à la COMPAGNIE CHIMIQUE FRANCO-AMERICAINE (limitée), 274 rue Saint-Denis, Montréal. A

"TIZ"-UNE JOIE POUR LES PIEDS ENDOLORIS ET FATIGUES

Employez "Tiz" pour les pieds sensibles, brûlants, enflés et contre les cors ou les callosités.

"Certainement, j'emploie "TIZ" chaque fois que je souffre des pieds."

Adieu aux pieds endoloris, aux pieds qui brûlent, aux pieds enflés, aux pieds sensibles, aux pieds fatigués.

Adieu aux cors, aux callosités, aux oignons et plaies au vif. Plus de chaussures trop justes, plus de claudication à cause de la douleur, plus de trace de souffrance sur votre figure. "Tiz" est magique, agit instantanément. "Tiz" élimine toutes les exsudations délétères qui se dégagent des pieds. Employez "Tiz" et portez des chaussures plus petites. Employez "Tiz" et oubliez vos maux de pieds. Ah! comme vos pieds se sentiront plus à l'aise!

Procurez-vous une boite de 25c de "Tiz" dès maintenant chez n'importe quel pharmacien ou dans tout magasin à rayons. Ne souffrez pas. Ayez des pieds heureux et contents, des pieds qui ne transpirent jamais, ne font jamais mal et ne se fatiquent jamais. Toute une année de confort pour les pieds assurés, ou argent rendu. (ann.)

How to get Fertile Eggs

LA REPONSE A VOTRE PROBLEME

(Comment avoir des Oeufs féconds).
Donnez tous les jours à vos poules du
Régulateur de Pratts pour les volailles
le tonique et reconstituant parfait. Donne de la vitalité aux volailles, les tient en excellente condition, assure des oeufs féconds et en plus grande quantité.
Le Remède de PRATT contre la Roupie non seulement guérit mais prévient la roupie, le rhume, le chancre, le catarrhe et la diphtérie. Donnez-en aux volailles bien portantes pour éloigner d'elles la maladie.
Faites venir le livre gratuit "Poultry Wrinkles".
Pratt Food Co. of Canada, Ltd.
70 L Claremont St., TORONTO.
P-3

LA TETE BOUCHEE PAR LE CATARRHE OU LE RHUME

Dit que la crème appliquée dans les narines ouvre aussitôt les passages de l'air.

Soulagement instantané—pas besoin d'attendre. Vos narines bouchées s'ouvrent aussitôt; les passages de l'air dans la tête sont débouchés et vous pouvez respirer librement. Plus d'expectoration, d'éternuement, d'essoufflement, de mal de tête, de sécheresse. Pas d'effort pour respirer la nuit; votre rhume ou catarrhe disparait.

Ayez une petite bouteille de Baume à la Crème d'Ely, aujourd'hui, chez le pharmacien. Appliquez un peu de cette crème odorante, antiseptique et guérissante dans vos narines. Elle pénètre dans tous les passages de l'air de la tête, adoucit la membrane muqueuse enflammée ou enflée et le soulagement vient aussitôt.

C'est merveilleux. Ne restez pas bouché par le rhume ou le dégoûtant catarrhe. (ann)

SIROP CALMANT

"Quel bonheur", dit la jeune maman, "grâce au bon **SIROP du Dr CODERRE** j'ai, bien des fois, soulagé mes enfants de douleurs d'intestins, de douleurs d'estomac, de souffrances de la dentition, etc., et je considère que c'est le meilleur dont une mère puisse se servir." — Mme FELIX COMEAU, 165 avenue Gaulin, Woonsocket, R.-I.

MERES, insistez auprès de votre marchand pour qu'il vous donne le **SIROP du Dr CODERRE** et n'en acceptez jamais d'autre. Evitez les imitations.

Le **SIROP du Dr CODERRE** est vendu par tous les marchands de remèdes. Prix 25c la bouteille. 139—s—n

TOUX, TOUX, TOUX

Il n'est pas étonnant que tout le monde souffre du rhume à cause de la température rigoureuse et changeante.

Vous ne pouvez pas trouver un meilleur remède que le vieux et recommandable

SIROP de GOMME d'EPINETTE ROUGE de GRAY

IL DONNE UN SOULAGEMENT PRESQUE IMMEDIAT.

D. WATSON & CO., seuls propriétaires 100—n

11 PLACE YOUVILLE

LINIMENT
Radway's Ready Relief
"ARRETE LA DOULEUR" INSTANTANEMENT
Frictionnez Doucement Frictionnez Violemment — *Il ne Forme pas d'Ampoules*
Contre le rhumatisme, la Névralgie, la Sciatique, le Lumbago, le mal de gorge, et les muscles endoloris.
LA NOUVELLE GRANDEUR A 25c
donnera à tous la chance de se procurer le remède véritable plutôt qu'un article de qualité inférieure. 50 m-j-a.n.y.w.

Les enfants pleurent pour avoir le
CASTORIA
DE FLETCHER

FOURRURES

VENEZ VOIR
ce beau Manteau en Mouton de Perse que nous offrons pour quelques jours pour . . $110
Il est garanti sous tout rapport. On vous en demande $225.00 partout ailleurs.
Nous avons une qualité supérieure pour . . $149.00
Collerette en vison, peaux de très belle qualité, tombant élégamment sur les épaules et détachées au bas . $80.00
Magnifique manchon en vison, composé de six peaux naturelles garanties. . . $35.00
Capot en beaver, collet en belle loutre, doublé en rat musqué. Régulier $100.00, pour $65.00
Manteau en Near Seal, garni en belle fourrure et bien godé, pour $65.00
Manteau en Hudson Seal de première qualité, modèle le plus nouveau p. . $125.00
Joli set en renard noir ou naturel. $35.00
Pardessus en castor, valant $300.00 pour . . $190.00
OUVERT LE SOIR
Wm. ALBERT
89 RUE SAINT-HUBERT
Près de la gare Viger, Montréal.

UNE BELLE CHEVELURE
est le plus puissant ornement de la beauté.
LA CELEBRE
LUXURINE
du Dr. PROSSE de Paris
redonne aux cheveux blancs leur couleur naturelle sans les teindre, les empêche de blanchir, arrête la chute, les fait repousser et Guérit Pellicules, Dartres, Démangeaisons et autres affections du cuir chevelu.
ESSAYEZ-LA A NOS FRAIS.
Nous vous enverrons un traitement d'essai suffisant pour vous convaincre, sur réception de 10c pour payer la poste et l'emballage.
TRAITEMENT DE 6 MOIS $1.00.
Adressez: Cie Dr. PROSSE, Dépt. 3, No 155, rue des Commissaires, O., MONTREAL. 59—s,n A

LAIT DES DAMES ROMAINES

LA NOURRITURE DE LA PEAU.
LE PROMOTEUR DE LA BEAUTE.
Le Lait des Dames Romaines, d'un parfum délicat et agréable, blanchit et adoucit la peau, éclaircit le teint et guérit promptement et sûrement toutes les affections de la peau.
LE SECRET DE LA BEAUTE
consiste à rendre et à conserver au teint l'éclat radieux de la jeunesse, à la peau le velouté des roses. Car, il ne peut y avoir de beauté lorsque la peau a perdu son élasticité, sa transparence ,son éclat, qu'elle devient huileuse, rugueuse, flétrie, ridée, couverte de boutons, de hale, de masque, de points noirs.
Cependant, toutes ces affections de la peau disparaitront comme par enchantement si vous employez le Lait des Dames Romaines.
Les hommes l'emploient avec avantage après s'être rasés et pour la guérison d'affections de la peau.
Désirez-vous l'essayer ? Envoyez-nous 10c pour frais de poste et d'emballage et nous vous adresserons un flacon échantillon.
En vente partout 50c le flacon.
Adressez : Cooper & Cie, Dépt. 3, No 155 rue des Commissaires O., Montréal. 59-s-n A

POURQUOI ETRE MAIGRE ?

La maigreur n'est ni naturelle ni jolie : c'est une maladie qui fait de la femme un objet de pitié et de moquerie. Pour engraisser sans aucun danger, obtenir de la chair, une belle apparence qui attirera l'attention et retiendra l'admiration, essayez le "Régénérateur Maroni." Envoyez vos nom et adresse avec 10c et vous recevrez un échantillon avec explications.

CIE Dr MARONI, DEPT. B, 2358 rue Saint-Denis, Montréal. 334-s-n

Le Courrier de Colette

AVIS IMPORTANTS

Afin de remédier à l'encombrement et de rendre le "Courrier" plus efficace, nos correspondants sont priés de ne formuler qu'une ou deux demandes à la fois et le plus brièvement possible. Les réponses seront fournies aussi promptement qu'il se pourra; leur publication, la même semaine est cependant impossible.

Les demandes pour échanger des recettes ou des renseignements devront porter une adresse postale qui sera publiée ici en vue de supprimer les retards inutiles.

Jusqu'à nouvel ordre, et à cause de certains abus susceptibles de se produire, nous ne demanderons plus d'échange de chansons, ni de monologues.

Il n'est jamais répondu aux questions d'ordre personnel ou de nature tendancieuse, non plus qu'aux questions par trop insignifiantes. Nous ne donnons pas d'adresses commerciales en ces colonnes, les annonces y pourvoient.

Pour avoir une réponse dans l'édition hebdomadaire, il faut avoir soin de le mentionner expressément avec ses demandes.

D.—De quelle composition se sert-on pour appliquer sur une boiserie de frêne sans trop la brunir ?—LA FEE DES FLEURS.
R.—Vous pouvez acheter un vernis incolore chez n'importe quel marchand de peinture, on vous le vendra tout préparé.

D.—Veuillez s'il vous plait dire à votre correspondant "Ri-Meur" que l'auteur de la chanson "S'aimer toujours" est M. J. H. Germain. — Connaissez-vous un moyen pour prévenir le double menton chez une personne qui commence à engraisser ?—L'AMIE DE J. et D'A.
R.—Des massages quotidiens, puis combattre l'embonpoint par des exercices physiques appropriées et un sévère régime alimentaire. Pour votre autre question : "Je ne connais pas les effets de cette préparation, mais il me semble que le sel doit irriter l'épiderme.

D.—Veuillez me dire ce qui sera de mode pour un costume de jeunes filles ? 2. Quelle est la meilleure manière pour un jeune homme de demander la main d'une jeune fille à sa mère qui est veuve, fera-t-il bien de lui écrire ?—ESPERANCE.
R.—1. La gabardine, le jersey, le drap, dans les teintes havane, gris-taupe, khaki seront à la mode pour cstumes. 2. Il vaut mieux faire la demande de vive voix au cours d'une visite.

D.—Pourrais-je déjeuner en peignoir dans un hôtel, me faisant servir à ma chambre ?—LOULOU.
R.—Du moment que vous déjeunez dans votre chambre, oui, certainement.

D.—Veuillez me dire si, dans la bonne société la lettre de faire-part pour un mariage est considérée comme une invitation à assister à la réception chez la mariée, où s'il faut une carte spéciale pour cette réception ?—J. A.
R.—Le faire-part n'est considéré que comme invitation à la cérémonie religieuse ; les personnes qui sont invitées à prendre le vin, reçoivent en même temps une petite invitation spéciale, soit écrite à la main sur le faire-part, soit sous forme d'une carte jointe à celui-ci, soit, si la réception est sans cérémonie, verbalement, à la sortie de l'église.

D.—Une chainette d'or avec médaille scapulaire et une montre bracelet peuvent-elles se porter quand on est en deuil d'un père ?—JE M'ADRESSE A VOUS POUR LA TROISIEME FOIS.
R.—Ces bijoux ne peuvent se porter d'une façon apparente avant qu'il se soit écoulé au moins un an de ce deuil.

D.—Mlle Alice Angers, Jonquières, P. Q. serait reconnaissante à la lectrice qui lui copierait le monologue: "Le pater du mourant".

D.—Le père d'un ami meurt, je fais une visite de condoléances, dois-je présenter une sympathie à tous les membres de la famille, ou seulement à cet ami? 2. Parlant à un employé de mon père, dois-je appeler celui-ci Monsieur ou "mon père"?—COLOMBE.
R.—1. Vous devez présenter vos sympathies à tous les membres de la famille. 2. Vous pouvez l'appeler "mon père".

D.—1. A quel âge peut-on commencer un cours de garde-malade?—TRES POOR.
R.—Vers dix-sept ans, et jusqu'à trente ans.—Pour votre autre question: Il y en a un à Sainte-Agathe.

D.—Puis-je demander une chanson que j'avais prêtée à un jeune homme qui me fréquentait et qui a cessé ses visites sans raisons; pourrais-je aussi lui demander une explication? — UNE QUI EST INQUIETE.
R.—Oui, vous le pouvez certainement.

D.—Je vous serais reconnaissante de me dire où je pourrais avoir de l'ouvrage de tricot ou couture à domicile ?—BERTHE B.
R.—Je ne connais aucun endroit où l'on puisse obtenir de ces travaux à exécuter à domicile.—Pour votre autre question : Vous en trouverez chez les opticiens et les bijoutiers.

D.—Veuillez me dire quelles sont les fonctions de l'imprimeur du Roi ?—SOPHIE G.
R.—C'est le fonctionnaire qui dirige les impressions de tous les documents et publications du gouvernement.

D.—Veuillez me dire où je pourrais apprendre la manicure ?—ADIROLF.
R.—Dans les établissements de coiffeurs pour dames, il existe un service de manicure et on y enseigne cet art aux clientes qui désirent l'apprendre.

D.—Veuillez me dire quelle est la signification du nom Alban, ainsi que de Regis et Philomène ? 2. Aussi demander pour moi la recette des biscuits au soda ?—PETITE FLEUR DES CHAMPS.
R.—Alban, très blanc ; Régis, roi ; Philomène, amie de la lumière.

D.—Où pourrais-je me procurer un livre traitant de la danse ? 2. Aussi le Dictionnaire de Mgr Tanguay ? — ME AMAS COLETO.
R.—Dans n'importe quelle librairie ; vous trouverez des adresses dans les annonces de ce journal.

D.—Lorsqu'un prêtre rend visite à un malade, la garde-malade doit-elle tout le temps rester dans la chambre ? — UNE COLOMBE FIDELE.
R.—Non, elle doit se retirer discrètement en priant qu'on l'appelle si le patient réclamait ses soins.

D.—Après un an de deuil d'un père; puis-je porter un costume de soie noire, et gants, bas et boa en plume blancs?—AMOUREUSE DE CHARLES.
R.—Oui.

D.—Etant en deuil de mon père depuis un an et de mon beau-frère depuis trois mois, pourrais-je porter du violet et du gris taupe?—LA FEMME DE JOS.
R.—Non; il faut porter du noir jusqu'à ce que dix-huit mois de votre premier deuil, et six mois au moins du dernier soit écoulés; vous pouvez cependant porter un peu de blanc.

D.—Croyez-vous qu'un violon daté de 1638 ait une grande valeur?—UN LECTEUR DE L A"PRESSE".
R.—Il en aurait une certainement s'il était authentique; mais il en est extrêmement peu qui le soit et il existe d'innombrables contrefaçons des violons antiques.

D.—Un manteau ample est-il plus élégant qu'un costume pour une jeune fille, à Pâques?—PETITE BLANCHE.
R.—Le costume est plus élégant.

D.—Veuillez demander pour moi les monologues: "Une larme dans l'Océan" et "Le Pater du mourant".—Eustelle Côté, Notre-Dame d' Rimouski.

D.—Quelle étoffe conviendrait le mieux pour un costume de mariée au mois de juin?—BERTHE.
R.—Le jerse de soie, le taffetas, le drap chiffon conviendrait bien.

D.—Seriez-vous assez bonne de me dire quel jour était le 2 janvier 1897?—J'AIME LEONCE.
R.—C'était un samedi.

D.—Veuillez être assez bonne de m'indiquer un procédé pour faire onduler les cheveux? 2. Un jeune homme doit-il sortir avant ou après la jeune fille qu'il accompagne, dans un tramway ou dans une maison?—SANS NOM.
R.—Il est bon de mouiller les cheveux avec de la bière et de les natter ensuite assez serrés; le lendemain, ils sont très ondulés. 2. Il doit sortir le dernier d'une maison, mais le premier d'un tramway afin de pouvoir aider sa compagne à descendre.

D.—Auriez-vous la bonté de demander pour moi le numéro 56 du feuilleton : "L'anneau du mort".—MARIE GAMACHE, 5 Laurel St., Barrie, Vermont.

D.—Combien de temps dure le deuil d'une soeur et après quel temps peut-on jouer du piano? 2. Que veulent dire les noms Justin, Alma et Jules?—UNE LECTRICE DE VOTRE COURRIER.
R.—Ce deuil dure un an; au bout de six mois on peut jouer du piano, dans l'intimité. 2. Justin, le juste, Alma, vénérable, Jules, chevelure frisée.

D.—Les bagues à initiales sont-elles à la mode?—R.-M.-F.-M.
R.—Pas particulièrement, mais celles qui en ont les portent.—Pour votre autre question: Cet établissement n'est guère fréquenté par la bonne société.

D.—Est-il inconvenant de mettre un timbre dans une lettre adressée à un prêtre pour lui demander des conseils?—ANDREE, ARRIERE PETITE FILLE DE LOUIS XVII.
R.—Nullement, mais vous pouvez fort bien vous en dispenser.

D.—Veuillez donner mon adresse à votre correspondant qui désirait échanger des timbres: M. Omer Alain, Boite 6, Victoriaville, P.Q.

D.—A quelle bibliothèque pourrais-je me procurer un catalogue des livres à l'Index? 2. Combien existe-t-il de bibliothèques gratuites à Montréal et veuillez me les nommer?—UN CANADIEN-FRANCAIS.
R.—1. A la bibliothèque Saint-Sulpice. 2. Il en existe quatre, à part les bibliothèques paroissiales: La bibliothèque Saint-Sulpice, la bibliothèque Municipale, l'Institut Fraser et la bibliothèque de l'Union Catholique.

D.—Laquelle des communautés, soeurs Grises ou soeurs de la Providence, est le plus austère.—JEANNE D'ARC.
R.—Les Soeurs Grises ont, je crois, une règle plus sévère.—Pour votre autre question: Vous pouvez lui envoyer des fleurs ou quelques friandises.

D.—Pourriez-vous me dire comment emballer la fourrure pour qu'elle soit à l'abri des insectes durant l'été? — MLLE YVONNE C.-G.
R.—On se trouve bien de les mettre dans un coffre de cèdre ou encore dans des boites ordinaires, enveloppées de gros papiers, et après les avoir abondamment saupoudrées de napthaline.

D.—Quelque aimable lectrice voudrait-elle m'envoyer les numéros 32 et 33 du feuilleton: "La griffe d'or".—Mlle Anita Beauregard, Robertsonville, Megantic.

D.—Veuillez donner mon adresse à la personne qui a demandé dans votre courrier où faire carder et filer de la laine?—Daniel Germain, Fortierville, Lotbinière.

D. — Pourriez-vous m'enseigner un moyen pour nettoyer une garniture de manteau en serge crème sans la détacher du manteau? 2. Des bottines et des gants gris pâle conviendraient-ils avec un costume bleu-marin au printemps? —JE L'AIME BEAUCOUP.
R.—Il faut absolument détacher la garniture pour la laver dans une eau fortement additionnée d'eau de javel ; à moins que vous ne vouliez faire pratiquer le nettoyage à sec chez un teinturier-dégraisseur. 2. Oui, parfaitement

D.—Veuillez dire au correspondant qui désirait vendre de vieux journaux, qu'il peut s'adresser à M. de Bellefeuille, Valois, P. Q.

D.—En quelle année a été fondée la paroisse de Saint-Joachim de la Pointe-Claire et qui en fut le premier curé?—FUGIT IRREPARABILE TEMPUS.
R.—La paroisse a été fondée en 1713, et le premier curé fut M. Pierre Lesueur, sulpicien.

D.—Puis-je porter ma bague de fiançailles, étant en deuil, et puis-je aussi envoyer des faire-parts pour mon mariage?—YEUX NOIRS.
R.—Vous pouvez porter votre bague, mais si votre deuil est sévère et récent il vaut mieux ne pas envoyer de faire-parts.

D.—Veuillez me dire quel jour était le 18 janvier 1897?—Mlle ROSE B.
R.—C'était un lundi.

D.—Les bottines seront-elles plus de mode que les souliers, cet été?—ALVINE D.
R.—Les deux seront également portés.

D.—Croyez-vous qu'une jeune fille, qui n'est pas institutrice puisse se procurer, en en faisant la demande au bureau de l'Instruction Publique à Québec, le programme d'enseignement du cours primaire élémentaire?—FUTURE INSTITUTRICE.
R.—Oui, certainement. — Pour votre autre question. Je ne sais rien de plus que vous au sujet des personnages de ce roman, et je pense bien que l'auteur lui-même n'était pas plus renseigné.

D.—Après un examen de classe, l'institutrice doit-elle aider le prêtre inspecteur à remettre son paletot. 2. Un manteau de corduroy blanc, garni de noir serait-il convenable pour une jeune fille en deuil de son beau-frère depuis cinq mois?—COEUR DONNE.
R.—1. Non. 2. Oui, parfaitement.

D.—Etant en visite chez une amie, celle-ci me présente son frère, dois-je me lever et lui donner la main ou seulement le saluer? 2. Après combien de temps de deuil d'un père et d'une mère décédés presque ensemble, peut-on ouvrir le piano?—UNE QUI AIME BEAUCOUP VOTRE COURRIER.
R.—1. Vous lui donnez la main, mais sans vous lever. 2. Excepté pour l'étude, vous ne pourrez ouvrir le piano avant que dix-huit mois de votre deuil ne soient écoulés.

D.—Veuillez me dire si Ottawa se trouve dans la province de Québec?—JACOTTE.
R.—Ottawa est dans la province d'Ontario. Pour votre autre question, je ne puis vous dire si ce régiment est parti.

D.—Un jeune homme et une jeune fille se rencontrent, à qui est-ce à saluer le premier? 2. Que veut-on dire par "notifier une institutrice.—TRES LENTE.
R.—1. C'est à la jeune fille. 2. On emploie ce mot pour dire qu'on lui donne avis qu'elle ne sera pas réengagée la prochaine année.

D.—Veuillez donner à la correspondante qui désirait recevoir des leçons de broderie l'adresse suivante: Mlle Malo, 2308 rue Esplanade, Montréal.

D.—Un costume de soie moirée bleu-marine, conviendrait-il pour une mariée en juin?—R. E. S. B.
R.—Oui, certainement.

D.—Veuillez me dire si l'eau de Cologne est bonne pour soigner la tête d'un bébé et comment on l'emploie? — JE VOUS AIME.
R.—Non, je ne pense pas que ce soit d'un bon effet.

D.—Auriez-vous la bonté de me dire s'il existe encore, à Paris, dans l'église Notre-Dame des Victoires, une archiconfrérie en l'honneur du Très Saint-Coeur Immaculée de Marie, pourriez-vous m'en donner l'adresse et me dire combien il faut mettre de timbres pour envoyer une lettre à Paris?—UNE PETITE CANADIENNE.
R.—Je ne sais et nul n'a pu me renseigner à ce sujet, mais la question est posée; s'il me vient quelqu'information à ce sujet je la publierai ici. Les lettres destinées à la France doivent porter cinq sous de timbre de postes.

D.—Auriez-vous l'obligeance de me dire où doit s'adresser un jeune homme qui veut entrer chez les Trappistes? 2. Y a-t-il un monastère de ces pères dans l'Ouest canadien?—CHARLES DE C.
R.—1. Au monastère des Pères Trappistes à Oka. 2. Il y en a un à Notre-Dame des Prairies, dans le diocèse de Saint-Boniface.

D.—Où faut-il s'adresser pour s'engager dans la Légion Etrangère en France?—COMTE DE LA ROCHE SOMBRE.
R.—Il faut s'adresser au Ministère de la Guerre, à Paris, même.

D.—Veuillez s'il vous plait demander pour moi la manière de procéder pour faire la tire-éponge?—J'AIME L'ARMEE.
R.—Je publierai cette recette si on me l'envoie pour vous. Pour votre autre question: C'est en avril, mais je ne puis vous en dire la date exacte.

D.—Pourriez-vous m'enseigner un procédé pour nettoyer le cuir chevelu et les cheveux? 2. Le son blanchit-il le teint ou s'il ne fait qu'adoucir la peau? —FAQUINE.
R.—1. Un bon shampoo aux oeufs que vous vous ferez donner par un coiffeur de métier, nettoiera parfaitement vos cheveux. 2. Le son blanchit une peau naturellement blanche qui a perdu de son éclat, mais il ne donne pas à une brune le teint d'une blonde.

D.—Quelle est la population des Etats-Unis, d'après le dernier recensement? 2. Rencontrant mon ancien 'cavalier" qui est marié, dois-je lui présenter la main la première?—XXX.
R.—1. La population des Etats-Unis est de 92,000,000 d'habitants. 2. Oui, et le plus aimablement du monde pour bien lui montrer que vous n'éprouvez aucun dépit de son mariage.

D.—Après deux ans de deuil de son mari, une veuve peut-elle, sans se faire remarquer, abandonner sa pleureuse ainsi que sa voilette.—UNE BRUNETTE QUI AIME LES YEUX NOIRS.
R.—Oui, après deux ans, il est admis qu'on prenne le demi-deuil.

D.—Veuillez me dire lequel d'un jeune homme et une jeune fille, doit passer le premier en montant et en descendant un escalier?—UNE LECTRICE DE COLETTE.
R.—Le jeune homme précèdera sa compagne en montant et il la suivra en descendant.

D.—Voulez-vous être assez bonne de me dire quel jour était le 12 avril 1873? —UN CURIEUX.
R.—C'était un samedi.

D.—Peut-on mettre des bas blancs avec souliers noirs pour aller en soirée l'hiver?—DEVANT PARAITRE DANS LA "PRESSE" HEBDOMADAIRE.
R.—Oui, certainement.—Pour votre autre question. Non, cette petite opération doit être pratiquée par un médecin ou au moins par une personne d'expérience.

D.—Quelle est la durée du deuil pour une soeur de 14 ans? 2. Comment faire disparaître des taches de graisse de roues sur un imperméable bleu?—UNE QUI EST ANXIEUSE DE SAVOIR.
R.—1. Un an, dont quatre mois de demi-deuil. 2. Lavez-les à l'eau chaude et savon de Castille.

D.—Connaissez-vous un procédé pour empêcher les cheveux de grisonner?—UN IGNORANT.
R.—Non, il n'existe pour cela aucun procédé connu: il faut se résigner, si on ne veut pas garder ses cheveux gris, à les teindre.

D.—Seriez-vous assez bonne de me donner la signification des noms Clara, Béatrice, Oscar et Rosario? 2. Quel jour se trouvait le 25 décembre 1891? — LA PLUS SINCERE POUR CEUX QU'ELLE AIME.
R.—Clara, brillante, Béatrice, bienheureuse, Oscar, le héros de la ville, Rosario, couronne de roses. 2. C'était un vendredi.

D.—Peut-on faire porter des chaussures noires à un enfant qui est consacré à la sainte Vierge?—MARGO.
R.—Oui, pour les bottines, il est admis qu'on peut les choisir noires, mais les bas seront blancs au bleus. Pour votre autre question: Je ne le pourrais sans injustice pour vous concurrentes, car je sais que c'est sur le mérite de ces lettres que l'on se guide pour choisir les personnes qui seront engagées.

D.—Comment peut-on trouver le nombre de pieds cubes d'air par élèves qu'il y a dans une classe. 2. L'institutrice se place-t-elle à droite ou à gauche d'un visiteur qui vient examiner sa classe?—UNE LECTRICE DU COURRIER.
R.—On multiplie la longueur par la largeur et le produit par la hauteur de la pièce, puis on divise ensuite le chifre obtenu par le nombre d'élèves. 2. A. gauche.

D.—Voulez-vous être assez bonne de me dire s'il serait possible de faire venir quelque chose en ce moment d'une pharmacie de Grenoble, France? Aussi quelle est la valeur d'un franc. Veuillez donner à celle qui l'a demandée la recette du pâté à la viande. Prendre du maigre de porc frais, avec un peu de gras, hacher au moulin et y joindre ,si ou le désire, un peu de viande, de volaille. Mettre au feu avec assez d'eau pour que la viande cuise sans rôtir ou prendre au fond du vaisseau. Pendant l'ébullition, ajouter une petite pincée de têtes de clous moulues, autant de clous de girofle moulu, sel, poivre et cannelle en plus grande quantité que les autres épices, gros comme un oeuf de beurre, rouler fin deux ou trois biscuits au soda, les mélanger à la viande. Laisser bouillir. Quand la viande est grise, passer au tamis, deux cuillerées à soupe d'efarine en secount au-dessus et brassant en même temps. Alors mettez dans vos croûtes qui doivent être assez riches. —ADMIRONS LA BELGIQUE ET VIVE NOS BRAVES POILUS.
R.—1. Oui, je pense que vous pouvez donner une commande à cette pharmacie. 2. Un franc vaut dix-neuf sous et une fraction.

D.—Voulez-vous avoir l'obligeance de me dire la signification des noms Emile, Adjutor et Marie-Louise?—AMOUREUX D'UNE CHATAINE, E. P.
R.—Emile, rival, Adjutor, qui commande, Marie, étoile de la mer, Louise, forte et vaillante.

D.—Après cinq ou six mois de deuil d'une belle-mère, peut-on prendre le demi-deuil? 2. Veuillez me nommer un livre pour apprendre le bon langage français?—LILAS BLANC.
R.—1. Oui. 2. Le dictionnaire du Bon Langage de M. l'abbé Blanchard, que vous trouverez dans toutes les librairies.

D.—Pourriez-vous me dire où je pourrais me procurer un album de crochet? 2. Et me donner la significatoin des noms Azellus, Honorius et Anita? — UN COEUR AIMANT.
R.—1. Dans les magasins à rayons et les magasins d'ouvrage de dames, on vend de ces albums. 2. Anita veut dire petite et gracieuse mais j'ignore la signification des deux autres noms.

D.—Veuillez me dire si les costumes de soie seront encore de mode au printemps? 2. Qu est-ce qui conviendrait comme robe d'été à une jeune fille brune?—VIOLETTE.
R.—1.Oui, ces costumes seront encore à la mode. 2. Une jolie robe de mousseline de nuance claire; le jaune et le rose conviennent bien aux brunes.

D.—Veuillez me dire ce que signifient les noms Isidore, André, Alfred et Alcide?—COEUR BRISE.
R.—Alfred, homme de paix; pour les autres noms, je ne sais.

D.—Veuillez me dire si c'est au Dominion College of Music qu'ont lieu les examens pour l'obtention des diplômes et si l'on engage des musiciennes comme professeurs à cette institution.—HORTENSE ET AGATHE DE JOLIETTE.
R.—Oui, des examens ont lieu à cette institution, mais je ne sais si on y engage des jeunes filles comme professeurs.

D.—Le peroxide d'hydrogène est-il considéré comme faisant pousser et allonger les cheveux?—ANN-MARIE McL.
R.—1 Nullement, son effet est plutôt nuisible à la chevelure. Pour votre autre question: Je ne connais pas de graphologue.

D.—Une amie m'envoie une carte postale m'annonçant son mariage, le jour même que celui-ci a lieu, suis-je tenue de lui répondre?—UNE VOIX DES BOIS.
R.—Oui, vous répondez soit par l'envoi d'un cadeau, soit par un court billet dans lequel vous formulez des souhaits de bonheur.

D.—Dans quel état se trouve Washington, capitale des Etats-Unis et pourquoi met-on D. C. après ce nom?—2. Veuillez demander pour moi une recette de gâteau roulé?—MILLIONNAIRE.
R.—Dans le district de Columbia et c'est ce que veulent dire en abrégée les lettres D. C.—Je publierai cette recette si quelqu'un veut bien vous la donner par l'entremise du "Courrier."

D.—Un pensionnaire ayant laissé une valise pendant deux ans, peut-on réclamer un loyer pour la chambre?—UNE EN PEINE.
R.—Non, je ne pense pas que vous puissiez réclamer.

D.—Auriez-vous la bonté de demander pour moi à vos correspondantes l'adresse de quelqu'un qui tisse de la catalogne?—JEUNE MERE.

D.—Pourriez-vous me dire le nom du musicien français qui était directeur du Conservatoire de Berlin, au moment de la déclaration de guerre? 2. Dans quelle salle Paderewski a-t-il joué la dernière fois qu'il est venu à Montréal? —RI MEUR.
R.—1. Je l'ignore et nul n'a pu me le dire. 2. A l'Arena.

D.—Veuillez me dire le nom de la fleur que je vous envoie? — CANADIENNE AMERICAINE.
R.—C'est une variété de jacinthe.—Ces romans ne sont pas à l'Index, mais plusieurs ne peuvent être lus par tous.

D.—Mon père étant en deuil de sa soeur depuis quatre mois, puis-je donner une petite soirée musicale? 2. En deuil d'un père depuis six mois, peut-on assister à un concert donné par son professeur de musique?—UNE QUI AIME BEAUCOUP VOTRE COURRIER.
R.—1. Non, le deuil de votre père est trop récent pour donner dans sa maison une soirée musicale. 2. Oui, je crois que vous le pouvez.

D.—J'aimerais que quelque lectrice me donne par l'entremise du "Courrier" la recette du vin de pissenlit et celle du "marshmallow"—ALINE.
R.—Je publierai ces recettes dès que je les aurai reçues.

D.—Donnant chez moi une partie de cartes en matinée pour quelques intimes, puis-je recevoir avec une jupe noire et blouse pâle? 2. Aussi me donner une formule d'invitation?—ANTOINETTE-IRENE.
R.—Oui, certainement, mais pour une réception intime comme celle-là, il vaut mieux faire les invitations par téléphone, c'est-à-dire de vive voix.

D.—Après un an de deuil d'une mère, peut-on porter une chaine et une médaille-scapulaire en or?—NINON.

R.—Oui. Pour votre autre question: En théorie, peut-être, mais l'usage généralement suivi est de porter le deuil un an et demie au moins (beaucoup le porte deux ans) pour une mère et un an pour un frère ou une soeur.

D.—Dans une réunion de jeunes filles, est-ce à l'une des invitées ou à la jeune fille de la maison à jouer du piano la première? 2. Que signifie le nom Valérien?—AMOUREUSE DE JEANNE.
R.—C'est à l'une des invitées, à moins que celles-ci ne prient avec instance la jeune fille de la maison de jouer. 2. Je ne sais ce que veut dire ce nom.

D.—Veuillez me dire combien il y a de communautés contemplatrices à Montréal et me les nommer?—UNE ABONNEE QUI N'A JAMAIS DE REPONSE.
R.—Les Carmélites et les religieuses du Précieux-Sang sont les communautés contemplatives existant à Montréal. Pour votre autre question: "Oui, cette lettre se rendra."

D.—Auriez-vous la bonté de me donner l'adresse des "Petites filles de Saint-Joseph" et celle des Soeurs de Saint-Joseph?—JE SUIS FATIGUE DU MONDE.
R.—La maison-mère des Petites Filles de Saint-Joseph est au numéro 989 rue Sherbrooke ouest; il y a des religieuses qui portent le nom de Soeurs de Saint-Joseph, mais qui sont d'ordres différents, à London, Ont., et à Saint-Hyacinthe.

D.—1. Auriez-vous la bonté de me donner la signification des noms Henri, Gustave, Engelbert, Osias, Hermas, Hortense et Hermine? 2. Quel jour était le 15 avril 1900?—HENRIETTE L'AMOUREUSE.
R.—Henri, chef de la maison, Hermine, blanche et pure; je ne sais ce que veulent dire les autres noms. 2. C'était un dimanche.

D.—Pensez-vous qu'une jeune fille de 21 ans soit trop vieille pour commencer un cours d'infirmière et ce cours coûte-t-il cher?—SANS AVENIR.
R.—Nullement, c'est le meilleur âge; les hôpitaux où l'on suit ces cours n'exigent, je crois, que le temps de l'élève.

D.—Combien de temps une veuve doit-elle porter sa pleureuse et au bout de 15 mois peut-elle porter une sacoche en argent? — UNE QUI AIME VOTRE COURRIER.
R.—Un an et demie; elle peut, oui, porter une bourse en argent.

D.—Seriez-vous assez bonne de me dire comment désinfecter une chambre au soufre, ou m'indiquer un autre moyen de me débarrasser des insectes qui infestent cette chambre?—UNE LECTRICE QUI VOUS DEMANDE UN CONSEIL POUR LA 1ère FOIS.
R.—Il faut faire bruler du soufre sur de la braise dans un chaudron en fer, durant une couple d'heures, toutes les issues de la chambre étant soigneusement fermées; ensuite, on ouvre portes et fenêtres pour laisser pénétrer l'air durant 24 heures. Avez-vous essayé de mettre de la térébenthine sur les boiseries et les parquets de la chambre, après avoir eu soin de sortir pour les aérer longtemps, tapis, tentures, matelas, etc.

D.—Veuillez me dire où je pourrais me procurer, et à quel prix, les 1000 Questions d'étiquette de Mme Servallio? —ROSEE EN NEIGE.
R.—Dans n'importe quelle librairie annoncée dans ce journal, au prix de 50 sous.

D.—Vous m'obligeriez en me nommant les pierres de naissance pour tous les mois de l'année? 2. Quelle couleur irait bien avec l'étoffe dont je vous envoie un échantillon!—MERCI BEAUCOUP.
R.—Voici par ordre: le grenat, l'améthyste, la sanguine, le diamant, l'émeraude, l'agate, le rubis, la sardoine, le saphir, l'opale, la topaze et la turquoise. 2. Le vert, ainsi que la bleu Alice conviendraient bien.

D.—Que signifient les lettres p. p. c. sur une carte? 2. Quelque lecteur aurait-il l'obligeance de m'envoyer le numéro 28 du feuilleton "L'Anneau du Mort".—Mlle A. Ferland, Vaudreuil Village, P. Q.
R.—Ces lettres sont l'abréviation de "Pour prendre congé".

D.—Veuillez me dire quels tissus seront à la mode pour costumes de printemps?—UNE QUI AIME LA MODE.
R.—Le jersey, le drap, la gabardine, le taffetas, etc.

D.—Veuillez me dire si le bouillon vaut la viande? 2. L'ammoniaque dont on se sert pour nettoyer le linge est-il le même produit que l'on met dans la pâte.—LECTRICE DE LA PRESSE HEBDO.
R.—1. Non, le bouillon n'est pas aussi nutritif, que la viande absorbée en entier. 2. La base du produit est la même mais la préparation diffère.

D.—Comment nettoyer des chaussures kid (chevreau) blanc, ainsi que des guêtres blanches?—Mlle A.-B.
R.—Il se vend chez les marchands de chaussures une préparation spéciale pour nettoyer les chaussures blanches; c'est le seul procédé connu; les guêtres peuvent se laver à l'éponge avec une eau additionnée d'ammoniaque, si elles sont de bonne qualité.

D.—Veuillez me dire quand commence la saison du baseball?—UN AMATEUR DE JEU.
R.—En avril aux Etats-Unis et au commencement de mai, à Montréal.

D.—Comment garniriez-vous une robe de soie vert pois et comment la feriez-vous ? 2. Aussi quel soin donner à un rosier d'appartement que les insectes sont en train de détruire ?—SECRETE AFFLIGEE.
R.—1. De la dentelle crème ou de délicates broderies de perles métalliques, or ou acier conviendraient bien ; pour le modèle, suivez les illustrations de nos chroniques de mode. 2. Baignez le pot qui contient votre rosier, jusqu'à ce que la terre soit submergée, dans une forte infusion de tabac.

D.—Etant en deuil de ma mère depuis quatre mois puis-je faire jouer le phonographe, en famille ? 2. Après combien de temps pourrais-je aller au théâtre ? —MLLE ROSE, GRAND'MERE.
R.—1. Non, votre deuil est encore trop récent. 2. Après un an.

D.—Mlle C., 56, rue Chenier, Québec, désirerait communiquer avec quelqu'un qui désire échanger des dentelles primes de cigarettes contre toute autre primes ou dentelles.—Elle demande aussi quelques adresses de personnes connaissant les ouvrages au crochet.

D.—Quel jour était le 15 novembre 1888 ?—ANNETTE.
R.—C'était un jeudi.

D.—Je possède un livre intitulé : "Moeurs des Israélites et des Chrétiens", par M. l'abbé Fleury, confesseur de Louis XV. imprimé en 1822, croyez-vous que cet ouvrage ait quelque valeur comme antiquité ?—Clémence Lafond, Pre Sainte-Marie, Sask.
R.—Je ne sais jusqu'à quel point cette édition est rare, mais, comme vous avez eu le bon esprit de donner votre adresse, il est probable que quelque bibliophile vous écrira à ce sujet si l'ouvrage que vous possédez est vraiment précieux.

D.—Comment faire disparaitre une tache de vernis sur un tissu, laine et coton ?—FACHE.
R.—Mettez de la térébenthine sur la tache et au bout d'une couple d'heures lavez-la à l'eau chaude et savon.

D.—Pourriez-vous me donner le nom d'une personne qui collectionne les monnaies rares?—PAULETTE.
R.—M. P.-N. Breton, 215 rue Sainte-Catherine ouest.

D.—Une jeune fille peut-elle faire une promenade en voiture, un dimanche après-midi avec un ami, après sept mois de deuil d'une mère? 2. Que veulent dire les noms Antoinette, Eddy et Emilienne?—UNE QUI AIME A SAVOIR.
R.—1. Oui, sans doute. 2. Antoinette, née avant une autre; Eddy, protecteur; Emilienne, rivale.

D.—Veuillez dire à celle qui l'a demandé qu'elle peut faire filer de la laine en s'adressant à Mme Martineau, 213 rue des Carrières, près Laurier.

D.—Doit-on laisser quelque chose sur son assiette où s'il est mieux de manger tout ce qu'on nous a servi? 2. Qu'est-ce qu'une indulgence pleinière? — INQUIETE.
R.—Il est plus poli de manger tout ce qu'on nous a servi. 2. C'est une indulgence qui si elle est parfaitement gagnée remet la peine totale due au péché.

D.—Voulez-vous être bonne de me dire quel jour était le 7 mai en 1886?—DAME J.-R., WAKEFIELD.
R.—C'était un vendredi.

D.—Que signifient les noms Emery et Alice?—MLLE MARIE-ROSE M.
R.—Alice, noble; je ne sais ce que veut dire Emery.

D.—Dans un repas intime, le dessert s'apporte-t-il sur la table et les convives se servent-ils eux-mêmes? — UNE CAMPAGNARDE.
R.—Oui, le dessert s'apporte sur la table, mais c'est le maitre de la maison qui doit servir ses invités.

D.—Quelle est la pierre de naissance pour le mois de mai; sa couleur et son symbole?—IRENE P.
R.—C'est l'émeraude, pierre verte qui symbolise le bonheur.

D.—Puis-je acheter un livre dans lequel je puisse apprendre la sténographie sans maitre?—NERVEUSE.
R.—Oui, si vous avez assez de patience vous pouvez apprendre seule la sténographie à l'aide de la méthode Duployé que vous trouverez dans n'importe quelle librairie.—Pour votre autre question: Tous les professeurs qui s'annoncent dans ce journal comme préparateur aux diplômes de bacheliers enseignent le grec. Je ne puis en aucune façon vous donner ici d'adresses particulières.

D.—Pourriez-vous me dire s'il y a à Montréal des couvents où l'on peut recevoir des leçons de cuisine en retour de services rendus comme aide-cuisinière? 2. Est-il convenable d'offrir une paire de gants à une amie comme cadeau de fête?—BRUNE AUX YEUX NOIRS.
R.—1. Je n'en connais point. 2. Oui, certainement.

D.—Veuillez me dire quel jour se trouvait le 5 décembre 1899?—MLLE IMELDA T.
R.—C'était un mardi.

D.—Veuillez me donner la signification des noms Alma, Hélène, Albert et Omer? 2. Quel jour était le premier lundi de septembre en 1898? — UNE JEUNE FILLE DU N. H.
R.—Alma, vénérable, Hélène, belle comme le jour, Albert, éminent par sa naissance, Omer, audacieux. 2. C'était le 5.

D.—Veuillez me dire si un petit chapeau est aussi élégant qu'un grand, avec costume de voyage pour une mariée?—TOUTE PETITE.
R.—Oui, certainement; c'est matière de goût.

D.—Existe-t-il près de Montréal un collège commercial, pour jeunes filles, où l'on prenne des pensionnaires et où on ne parle que l'anglais? LUCIENNE.
R.—Je n'en connais point.

D.—Une malade ayant reçu plusieurs visites est-elle obligée de les rendre une fois rétablie? 2. Doit-on remercier les personnes qui viennent nous rendre visite?—J'AIMERAIS A AVOIR UNE REPONSE.
R.—1. Oui, assurément. 2. Non.

D.—Comment serre-t-on des plumes d'autruche pour qu'elles ne s'abiment pas? 2. Quel jour était le 6 août 1887?—J'AIME ETIENNE.
R.—On les enveloppe dans un papier de soie ou on les met dans un carton, assez grand pour que la plume ne soit ni aplatie ni recourbée. 2. C'était un samedi.

D.—Comment prononce-t-on le mot euchre?—RI MEUR.
R.—Il faudrait le prononcer "euchre" à la française, mais tout le monde le prononce à l'anglaise "u-ker".

D.—Après huit jours de deuil de mon père, puis-je permettre à ma jeune fille et quelques parentes de jouer aux cartes dans ma maison?—EN PEINE.
R.—Affaire de tact! si vous pensez que nul ne fera de remarques désobligeantes.

D.—Veuillez donner pour moi à votre correspondante "Bien Anxieuse", la recette des choux à la crème: ½ tasse de beurre, 1 tasse d'eau, ½ tasse de farine, 4 oeufs, 1 petite cuillerée à thé de soda, une cuillerée à thé d'eau chaude. Préparation: faites bouillir l'eau et le beurre ensemble, et quand le tout bout ajoutez la farine doucement afin qu'elle se lie bien et qu'il ne se forme pas de morceau. Brassez beaucoup et quand c'est refroidi ajoutez les oeufs bien battus et le soda dissout dans l'eau. Mettez ce mélange par cuillerées de la grosseur d'une noix, sur une tôle bien beurré et assez de distance entre chaque, faites cuire dans un fourneau dix minutes et ensuite le moins possible. Si le fourneau est trop chaud baissez les feux car en laissant entrer l'air vous faites baisser vos gâteaux. Ne les remplissez que lorsqu'ils sont froids, coupez-les avec des ciseaux et remplissez-les de crème.—BONNE CHANCE.

D.—Pouvez-vous me dire s'il existe un procédé autre que le papier carbone pour étamper plusieurs fois un patron de broderie?—UNE QUEBECQUOISE.
R.—Les patrons au fer chaud peuvent s'étamper deux ou trois fois.

D.—Voulez-vous me dire ce qui sera à la mode pour les costumes de printemps et si les jupes seront portées courtes?—UNE QUI AIME LA MODE.
R.—Les étoffes de soie et le drap chiffon dans les nuances de brun et de gris; les jupes seront encore courtes.

D.—Quand on présente un prêtre à une dame, lequel nomme-t-on le premier? 2. Doit-on demander la bénédiction d'un prêtre ou d'un religieux qui viennent en visite?—CRAINTIVE.
R.—1. Vous nommez la dame la première parceque c'est elle à qui vous faites la présentation, mais,il est de meilleur ton de présenter une dame à un prêtre. 2. Non, ce n'est nullement nécessaire.

D.—Veuillez me dire si les Carmélites ont leur maison-mère à Montréal et me donner leur adresse?—ALICE.
R.—Oui et l'adresse est: Monastère du Carmel, avenue du Carmel, près la rue Saint-Denis, Montréal.

D.—Une jeune fille de dix-neuf ans est-elle obligée de porter un voile pour le deuil d'un père et quelle est la durée de ce deuil?—MERCI.
R.—Oui, à moins que ce ne soit contraire à sa santé; ce deuil dure deux ans.

D.—1. Je serais reconnaissante si une des lectrices du "Courrier" me donnait la recette de la tire-éponge? 2. Aussi me nommer quelques plats pouvant être servis comme entrées?—LA PETITE MINA.
R.—1. Je publierai cette recette si on me l'envoie pour vous. 2. Le poisson, soit rôti, avec sauce ou en pâté se sert bien comme entrée, de même que des huitres, une salade, de petits pâtés à la viande, des cervelles, etc. J'ai reçu votre adresse et je vous enverrai un filleul dès que j'en aurai, mais en ce moment j'en manque.

D.—Une robe de crêpe de Chine noir est-elle plus de deuil qu'une en taffetas non brillant ? — MARGUERITE DES BOIS.
R.—Les deux le sont également.

D.—Pourriez-vous me dire comment adresser une lettre au supérieur des Trappiste à Oka ?—JONGLEUR.
R.—R. P. Abbé, Abbaye de Notre-Dame du Lac, Oka, P.Q.

D.—Comment nomme-t-on la pierre de naissance du mois de septembre ? — POUR UNE GENTILLE PETITE BRUNE.
R.—Le saphir est la pierre de septembre.

D.—Où faut-il s'adresser pour ravoir une lettre non reçue ?—UNE BRUNETTE DE 20 PRINTEMPS.
R.—Au Département des Lettres Mortes, à Ottawa.

D.—Après combien de temps peut-on se défaire du linge d'un pensionnaire que l'on a gardé pour dette ?—B. C. R.
R.—Après un an écoulé.

D.—Auriez-vous la bonté de me donner la signification des noms Ernest et Germaine ?—AMOUREUSE D'ERNEST.
R.—Ernest, ardent ; Germaine, de noble descendence.

AUX MARRAINES DE GUERRE—Je prie toutes celles qui m'ont fait la demande d'un filleul de guerre et qui ne l'ont pas encore reçu, d'être patiente, ma provision de filleuls est épuisée en ce moment, mais elle doit se renouveler d'ici quelques jours et alors je m'empresserai de combler l'attente de toutes ces gentilles marraines.

SHERBROOKOIS—Je vous remercie pour les intéressantes informations : Rémi, du latin,, "batelier"; Bruno, du germanique, "brun et brillant"; Odile, du germanique, "la propriétaire"; Raoul, du germanique, "glorieux héros"; Raymond, du germanique, "sage protecteur"; Alida, du sanscrit, "noble et brillante."; Gertrude, du saxon, "jeune fille"; Roland, du germanique, "gloire de son pays"; Osias, de l'hébreu, "force du Seigneur"; Orée et mieux Aurée, du latin, "brillante comme l'or", Doria, abréviation de Théodoria, du grec, "présent de Dieu,"; Doriste du grec "qui fait des présents"; Imelda anagramme de "De Lima (Rose), Lima, capitale du Pérou, est un mot espagnole signifiant "limon" espèce de citron très commun dans cette région; Médard, du grec, "qui ranime son application au travail; Avila, mot espagnol tiré du latin, ;;noble"; Tancrède, du germanique, "plein de ressources."

A UN AMI DU COURRIER.—Ce fut vendredi, le 7 mai 1915, que le paquebot "Lusitania", de la ligne Cunard, parti de New-York, le premier mai, à destination de l'Europe, a été torpillé et coulé par un sous-marin allemand dans la mer d'Irlande. Le nombre des rescapés fut de 772, et la liste des morts se monta à 1134.

M. J.-R. LENOIR, 65 Laurier Est, Ottawa, aimerait avoir l'adresse d'un M. Marchand de Montréal, avec qui il a déjà échangé des livres; aussi celle d'une correspondante de Sainte-Anne de Prescott, avec qui il avait aussi échangé de la littérature et dont il a égaré l'adresse.

M. J.-R. Lenoir.—Je vous remercie pour les informations utiles qui me seront bien précieuses à l'occasion.

PENSIVE.—Chez Desmarais et Robitaille, rue Notre-Dame, près la rue Saint-Laurent.

LA PAQUERETTE ISOLEE.—C'est une question trop grave et trop personnelle pour que je puisse prendre sur moi de vous donner un conseil, surtout en n'ayant pas une connaissance plus parfaite des faits.

PAUL D.—Vous êtes bien aimable et vos bonnes paroles me sont un encouragement dans cette tâche qiu a bien ses ennuis, mais qui comporte aussi des agréments.

SAINT-LOUIS de FRANCE.—Il faut simplement vous adresser au directeur de la bibliothèque.

JEAN RIQUET.—Ces vers ne sont pas conformes aux règles de la prosodie française, c'est pourquoi ils ne peuvent être publiés.

M. A. G.—Même réponse qu'à Jean Riquet.

MERCI.—Je ne connais aucun journal de ce nom.

MARIE CLAIRE.—Il vous faudrait consulter les titres de cette propriété; je ne connais pour ma part, non plus que ceux à qui je me suis informée à ce sujet, aucunement une localité appelée ainsi.

ETOILE DU SOIR.—L'inspiration est excellente, malheureusement le sujet est traité dans une forme trop conventionnelle et d'une plume trop inexpérimentée.

UN JEUNE INQUIET.—Du moment que ce sont les conditions acceptées, vous pouvez reprendre le mobilier, si votre conscience vous le permet.

LECTEUR ASSIDU.—Il faut vous débrouiller vous-même; je ne puis vous donner un conseil en ces matières, surtout sans savoir quelles sont les raisons qui vous ont forcé à vous éloigner de cette jeune fille.

M. L. C.—Je n'ai pas l'adresse de cette correspondante.

ELIZABETH.—Il faut recourir au ministère d'un autre avocat.

JEAN HUSS.—Ces vers sont réellement très bien ! En êtres-vous l'auteur? Si oui, je les publierai avec plaisir, à condition que vous me donniez votre nom et votre adresse; j'aimerais aussi lire quelques autres de vos travaux; vous devez en avoir ?

ROSALINE DE LACONIA.—1. Je ne puis vous donner ces adresses ici. — 2. On désigne par ce nom d'échevin les membres d'un conseil de ville.

COEUR ATTENDRI. — C'est affaire entre vous et votre conscience; du moment que vous trouvez du mal dans ce livre, ne le lisez pas.

UNE A QUI ON NE REPOND JAMAIS.—Je prie cette correspondante de prendre note que le vénérable curé de Sainte-Martine, Mgr Allard, est bien vivant et occupe encore la cure de cette paroisse ; c'est par un lapsus regrettable que nous l'avons, la semaine dernière, confondu avec Mgr Aubry, son prédécesseur, lequel est mort en octobre dernier.

Colette

COMMENT REDUIRE VOTRE POIDS

L'obésité est une condition peu désirée, surtout aujourd'hui où les personnes sveltes sont si élégantes et tout lecteur de ce journal doit avoir remarqué qu'il existe une tendance chez certaines personnes d'avoir trop de graisse.

Si vous étiez parmi le nombre de ceux dont le poids dépasse la moyenne, n'essayez pas de vous priver, mangez tout ce que vous désirez, mais allez chez votre pharmacien et achetez de l'huile d'orilène en capsules et prenez-en une à chaque repas.

L'huile d'orilène augmente l'oxygène du sang et dissout les tissus graisseux, dans bien des cas, au taux d'environ une livre par jour. Soyez certain d'avoir de l'huile d'orilène en capsule. En vente seulement en paquets cachetés. Tous les bons pharmaciens les ont en boites de grandes dimensions ou une boite vous sera envoyée sur réception de $1.00 par mandat poste ou lettre recommandée. Les marchandises seront expédiées sous enveloppe ordinaire. Adresse: D.-J. Little Drug Co., boite 1240, Montréal, Can. (ann)

Chapeaux de Paille

Vous pouvez avoir un Chapeau de Paille Neuf pour 25c., avec "COULEUR DY-O-LA POUR CHAPEAUX DE PAILLE." S'adresser a votre pharmacien ou votre marchand.

89—s,n-k

Articles en Cheveux Attrayants qui égalent votre propre chevelure en Beauté, en Texture et en Couleur.

Que ce soit une transformation, tresse, chignon, bandeau, devant, frange, perruque, toupet, etc., nos artistes experts le feront de façon à paraitre comme naturel.

Chaque article est fabriqué avec des cheveux français supérieurs, doux et ondulés, sur une fondation de vrai tulle, ce qui le rend léger, frais et confortable.

Nous garantissons satisfaction absolue en style, qualité, main-d'oeuvre et prix.

Maison DUVERGER
Posticheurs et Perruquiers
Coiffeurs de Dames
248 rue St-Denis.
(En face de l'église St-Jacques)
Parfumerie et Articles de Toilette.

SIL-BO

Préparation infaillible pour avoir de longs cils et SOURCILS. Un traitement 25c. Adresse : White Castle Drug Co., Boite Postale 2234, Montréal.
10,17,24,3 m

Voici Exactement ce que Je Veux
THE IMITATION
Reg'd
Boutonnière à la Main
MFG. Co
45 RUE DORCHESTER O.
PHONE MAIN 1898
286-s,n

Votre Devoir Quotidien

est de paraître le mieux possible; d'être aussi jolie que possible. Pour cela il vous faut un teint parfait. Une peau fine, douce, blanche comme une perle, est reconnue comme la beauté parfaite. L'usage quotidien de la

EN USAGE DEPUIS 68 ANS.

Crème Orientale de Gouraud

vous assurera cette apparence. Elle vous aidera dans le traitement des "défectuosités du teint" et fera ressortir toute la beauté possible de votre peau. Sans graisse et faisant cicatriser. Insurpassable comme crème liquide idéal pour la figure. Commencez à remplir votre devoir quotidien avec une bouteille de CREME ORIENTALE DE GOURAUD immédiatement.

Savon Médicamenté de Gouraud

Débarrasse parfaitement la peau de toutes les substances empoisonnées. Sa mousse douce, rafraîchissante et antiseptique a un effet curatif contre toutes les maladies cutanées.

Prix 25c le morceau chez les marchands ou par la poste.

FERD. T. HOPKINS & SON, MONTREAL, QUE.
(8)

GOURAUD'S
Medicated Soap
NEW YORK

Une Pâte Dentifrice Véritablement efficace

"Un demi-pouce suffit"

La Pâte dentifrice Minty est scientifique en ses effets; elle existe pour rendre, à peu de frais, la bouche saine et les dents propres.

La Pâte Dentifrice Minty

"nettoie les dents et stérilise la bouche et la brosse"

Deux consultations par année chez votre dentiste et l'usage de la Pâte Dentifrice Minty deux fois par jour vous assureront des dents saines et une bouche en parfaite santé. SA SAVEUR EST DÉLICIEUSE. Son action bienfaisante est durable. Elle ne coûte que 25 cents. Parlez à votre pharmacien de notre "GARANTIE DE REMBOURSEMENT".

PALMERS LIMITED, 100 rue Latour, Montréal.

PATRONS DE MODE EN FRANÇAIS
LES SEULS A 10 CENTS
"Gorcy" ★
TRADE MARK
UN SEUL PRIX 10c

Sur réception de 30 cts nous adressons par la poste notre catalogue complet pour le printemps. 1000 modèles de patrons de modes à choisir. Chaque catalogue contient un coupon-prime donnant droit à un patron gratuitement.

ADRESSE
PATRONS GORCY, — 508 St-André, Montréal.
ON DEMANDE DE BONS AGENTS PARTOUT. 95-s,n

L'Elixir Tonique du Dr Montier

Le plus puissant reconstituant connu pour les cas de faiblesse les plus graves. Le certificat suivant est une preuve de plus que l'Elixir Tonique du Dr Montier est un tonique idéal pour les personnes anémiques. Lisez-le attentivement.

L'Elixir Tonique du Dr Montier. Montréal, 20 décembre 1916.
Cher M. le docteur:—

Je suis toute joyeuse de pouvoir vous dire que je suis entièrement rétablie après avoir pris l'Elixir Tonique du Dr Montier. J'étais d'une extrême faiblesse et souffrais de tous les malaises occasionnés par ce défectif état de santé, aujourd'hui je fais tout mon ouvrage de maison sans fatigue et ne ressens plus aucun des symptômes occasionnés par cette faiblesse.

C'est avec plaisir que je viens recommander ce merveilleux tonique qui a fait de moi une toute autre personne; je voudrais que toutes les femmes souffrant de faiblesse prennent l'Elixir Tonique du Dr Montier et je suis persuadé que les bons résultats se manifesteront immédiatement.

Bien à vous, Madame E. LARABIE,
962 rue Gertrude, Verdun, Montréal.

L'Elixir Tonique du Dr Montier est en vente chez QUENNEVILLE & GUERIN et dans toutes les bonnes pharmacies.

A Québec, A.-E. Francoeur, 394 rue Saint-Jean; aussi dans toutes les bonnes pharmacies de Québec.
Dépositaires à Sherbrooke: Dr M. Chagnon, 173 rue Wellington.

Baume Montier chasse la névralgie et le rhumatisme.

PRIX: $1.50 la bouteille.
Une bouteille est suffisante pour cinq semaines de traitement.

Baume Montier souverain contre la névralgie et douleurs rhumatismales.

En Roulant Ma Boule

CAUSETTE HEBDOMADAIRE DU PERE LADEBAUCHE

(POUR LES ENFANTS AU-DESSUS DE 21 ANS)

LE RETOUR A LA TERRE

La culture intensive.

Les idées de Catherine — La guerre — Ceux qui sont dans la lune — Tête dure — La culture municipale — Qu'est-ce qu'on mangera — Les humains sont fous — Le tassage — Pas assez d'habitants — Les regrets de Ladébauche — La terre du bonhomme.

—Coute donc, Baptiste, es-tu capable de m'expliquer dans l'monde, qu'est-ce qu'ils veulent dire avec ce "Retour à la Terre" dont tout le monde parle, depuis quelque temps?

—Ben, le retour à la terre, Catherine, c'est sans comparaison, comme qui dirait de retourner à la terre, c'est pas difficile à comprendre.

—Ils veulent parler de la guerre?

—Jamais de la vie.

—La guerre c'est le retour à la terre en masse, regarde donc le nombre d'individus qui sont retournés sous six pieds de terre. On peut pas plus retourner à la terre que lorsqu'on est mort et enterré. Si c'est ça qu'ils veulent dire, pas nécessaire de se faire de bile, on finira tous par y retourner à la terre, un de ces ours, pas besoin d'encouragements pour ça, ça s'amène assez vite.

—Tu radotes, Catherine, c'est pas la même paire de manches, pas une miette.

—Il n'y a que ceux qui se font passer au four crématoire pour prendre une dernière cuite, qui ne retournent pas à la terre.

—J'te dis que tu es dans le blé d'Inde, Catherine, le retour à la terre ça veut simplement dire le retour aux travaux de la terre.

—Ah! on veut que tout le monde creuse les rues pour la corporation. Ca doit être une idée d'échevin pour procurer des jobs aux amis qui ont droit de vote.

—Bonguienne! Catherine, que t'as la tête dure. Si tu étais pas une créature, tu aurais du succès dans la politique vu que t'es bouchée pas pour rire et que tu comprends rien. C'est de la culture intensive qu'il s'agit; pas besoin d'être un Félix pour se mettre ça dans le ciboulot.

—Va t'en donc; parce que tu fréquentes le maire, toi, tu te crois ben fin. C'est pas de ma faute si j'comprends pas les paraboles. Le retour à la terre, ça peut ben aussi être une manière de dire à ceux qui sont dans la lune ou dans les nuages de redescendre vers la terre, rapport que ces paroisses d'en haut c'est pas une place pour le monde sérieux. Si c'est de l'agriculture qu'il s'agit pourquoi est-ce que tu le dis pas tout de suite?

—Je pensais que tu savais parler en termes.

—Puisque c'est comme ça, c'est une fameuse idée pleine de bon sens.

—Je te crois, si tout le monde cultivait son propre jardin, tu parles que ça ferait baisser les pétaques et que ça en boucherait un coin aux spéculateurs.

—Seulement, y a une chose, Baptiste, en ville c'est pas mal difficile ce scheme-là.

—On sait bien, c'est pas facile de semer des navets dans un flat, mais il y a un tas de terrains vagues qui sont là à ne rien faire et dans lesquels on pourrait faire des potagers épatants.

—Ça fait longtemps que les gens de l'Hôtel de Ville et leurs amis cultivent les terrains vagues, ils n'ont même pas fait autre chose depuis le règne de Jimmy à venir jusqu'à celui de Médéric, en passant par la régence d'Arsène.

—Oui, mais ils n'y ont cultivé que des carottes pour leur propre soupe, ce qui fait que ça n'a été utile qu'aux avocats et autres paroissiens qui travaillent dans les enquêtes royales; tandis qu'en faisant des vrais potagers honnêtes comme toi z'et moi, ça ferait dégringoler le prix des légumes.

—Mais il me semble, Baptiste, que c'est aux habitants à s'occuper de ces choses-là, c'est dans leur ligne comme on dit.

—Ca, c'est vrai, Catherine, mais des habitants au jour d'aujourd'hui, il y en a trop peu, à ce qu'il paraît, et ceux qu'il y a ne cultivent pas assez pour les besoins des autres paroissiens.

—Tous les habitants s'en viennent en ville, avant longtemps il n'y aura plus personne dans les campagnes.

—Qu'est-ce qu'on mangera dans ce temps-là?

—Je me doute bien un peu de ce qu'on mangera... si les trusts s'en emparent pas... mais je suis trop polie pour le dire.

—Y a pas à dire, Catherine, les humains sont des bonguiennes de fous et toutes les misères qui leur arrivent c'est par leur faute. Quand le Père Eternel a patenté la machine ronde et qu'Il les a plantés dessus, Il leur a pas dit de tous se tasser dans le même coin. Au contraire. Chaque particulier avait de la place en masse pour cultiver sa propre mangeaille sans être obligé de dépendre du voisin. Aussi j'te passe un papier que les pétaques étaient pas chères dans ce temps-là. Mais ça faisait pas l'affaire des paroissiens de la terre qui ont toujours aimé à faire les choses à rebrousse-poil. La grande majorité s'est mise à se tasser et a fonder des villes où, moyennant des prix exhorbitants, les gens ont la permission de se corder les uns sur les autres. Et plus ils se sont civilisés (si on peut dire?) plus ils se sont tassés, ce qui fait qu'aujourd'hui ils en sont rendus à dépendre des quelques-uns, qui cultivent encore la terre, pour leur subsistance. Et comme la consommation augmente sans cesse et que la production diminue tout le temps, les prix montent. Même que je crois bien, ma foi de gueux, que si ça continue, le jour est pas éloigné où, vrai comme t'es là, Catherine, une simple pétaque du Bon Yeu coûtera plus cher qu'une canne à pommeau d'or comme celle de Sévère Picard. Toutes les professions sont encombrées, il n'y a que dans le métier d'habitant où il y a encore de la place en masse et personne n'y songe. Tout le monde ne pense qu'à une chose, s'en venir en ville et en arracher au lieu de vivre libre et indépendant sur une terre.

—Ça, c'est vrai c'que tu dis là, Baptiste; à la porte même de Montréal, il y a des belles terres qui ne sont pas cultivées.

—Et la plupart des autres le sont d'une façon peu pratique.

—C'est le jardinage qui paye.

—Je te crois; je connais plus d'un cultivateur dont la femme fait plus d'argent avec son poulailler et un arpent de jardin, que lui avec ses quarante à cinquante arpents de foin.

—Le foin, c'est bon dans les prairies de l'Ouest, où il y a de l'espace en masse, mais sur une petite terre, c'est la culture intensive qui paye, c'est pas le foin. Un arpent de foin, ça rapporte pas $10.00, tandis qu'un arpent de jardinage, ça peut rapporter $40.00.

—Sans compter que si la culture des légumes était plus répandue, les trusts ne pourraient pas opérer aussi facilement. Aujourd'hui ils n'ont qu'à s'emparer des quelques légumes qui sont sur le marché et à les faire monter. Tandis que si le jardinage se pratiquait plus en grand le cultivateur ferait plus d'argent et le consommateur, se ferait moins voler, il n'y a que le trustard qui n'y trouverait pas son profit. Catherine.

—Quand je pense, Baptiste, qu'on a laissé une belle terre pour s'en venir végéter en ville, où on croyait faire plus d'argent.

—Et on est pas les seuls. Il y en a des tas d'autres qui ont fait la même chose et qui s'en mordent les pouces. Mais qu'est-ce que tu veux, dans ce temps-là, Ladébauche était pas bien connaissant; je faisais de la culture à la manière de mon défunt grand-père et je trouvais que ça ne me payait pas. C'est parce que j'avais des vieilles méthodes et que je ne savais pas m'y prendre. Pendant la guerre des Etats-Unis, en 1863, le foin était rare dans les Etats, ce qui fait que les Yankees venaient par ici en acheter et le payaient un gros prix, alors tous les habitants se sont mis à faire pousser du foin et ont fait de l'argent quasiment autant qu'un organisateur d'élection. Moi, tu comprends, je m'étais pas demandé pourquoi mon défunt père avait fait de l'argent avec le foin; la guerre des Etats était finie depuis longtemps et je semais encore du foin, comme avait fait mes ancêtres, sans savoir pourquoi. Si j'avais été assez fin de transformer ma terre en potager, je serais riche aujourd'hui, et je cultiverais encore au lieu de m'embêter en ville.

—Qu'on a donc eu tort, Baptiste.

—Tu l'as dit, Catherine. Mais vois-tu, dans mon temps comme au jour d'à présent, les habitants avaient rien qu'une idée, bougrer la terre là au plus vite et aller weaver. Une fois le métier d'habitant lâché on s'aperçoit ce qu'on a perdu, mais bernique!

—Comme ça, d'après toi, Baptiste, y a trop de gens de la campagne dans les factories et pas assez sur la terre du bonhomme?

—T'as mis le nez dessus, Catherine, c'est ça la cause première de tout le tremblement. Et c'est pour remédier à ça qu'il devient nécessaire de cultiver tous les bonguiennes de morceaux de terre où il y a moyen de faire pousser quelque chose. Sans ça, on pourrait bien être obligé de se serrer la bedaine, pas pour rire, avant longtemps. Après la guerre il va y avoir une demande énorme de produits de la ferme dans les vieux pays, les gens de par-là vont offrir n'importe quel prix, on va leur chiper ça à plein bateaux, et comme on a pas déjà suffisamment pour les g.... bouches de la paroisse, imagine-toi quel prix on va payer pour une pétaque. Vieux tire-bouchon de la tempérance! que c'est donc de valeur de n'être plus une jeunesse.

—Qu'est-ce que tu ferais si tu étais une jeunesse, Baptiste. Tu te mettrais à vadrouiller?

—Jamais de la vie, je retournerais sur ma terre et je te ferais l'automne prochain la plus rôdeuse de récolte de légumes que t'a jamais vue de ta bondance de vie. Je vendrais ça comme des p'tits pains le temps de le dire, et je deviendrais riche foncé en criant "bean"! J'en ferais de la culture intensive. C'est en plein le temps.

—Oui, mais t'es plus u n"sprig-chicken". Fallait y rester sur la terre quand tu y étais.

—On a bien raison de dire que pour apprécier une chose il faut la perdre.

—Dans tous les cas, j'vas toujours semer quelques pétaques dans ma cour. Quand même ça serait-il rien qu'pour pas me faire voler par les trusts.

—On récolte comme on sème, à ce que disent les gros livres, et je crois, ma grande conscience qu'ils ont raison.

LADEBAUCHE.

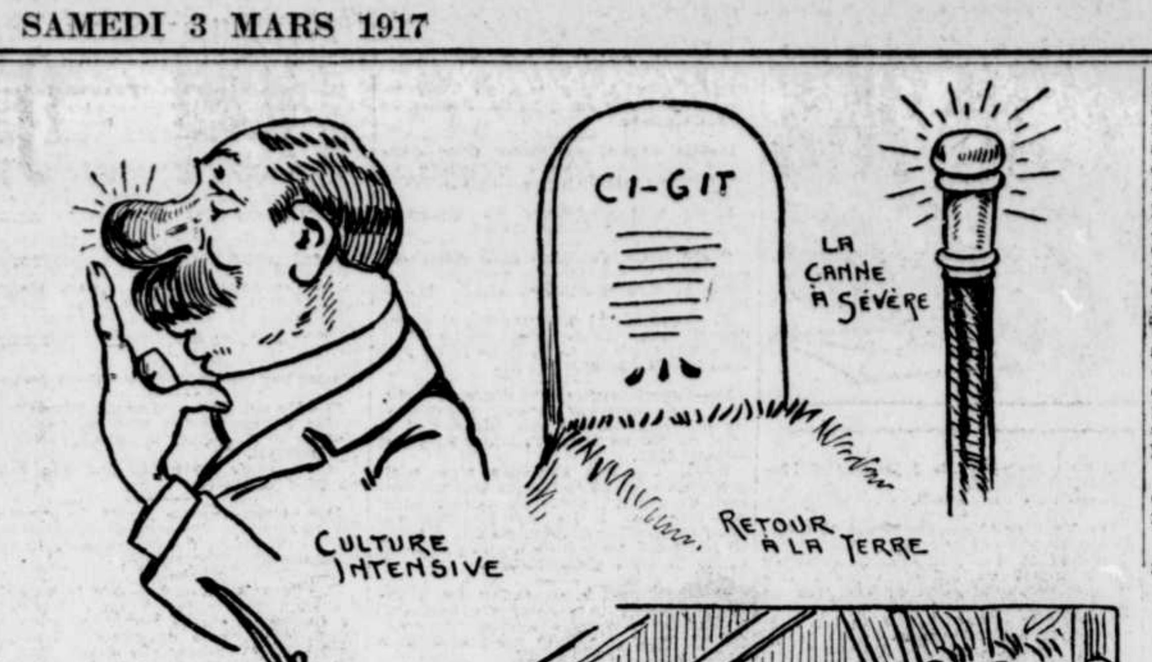

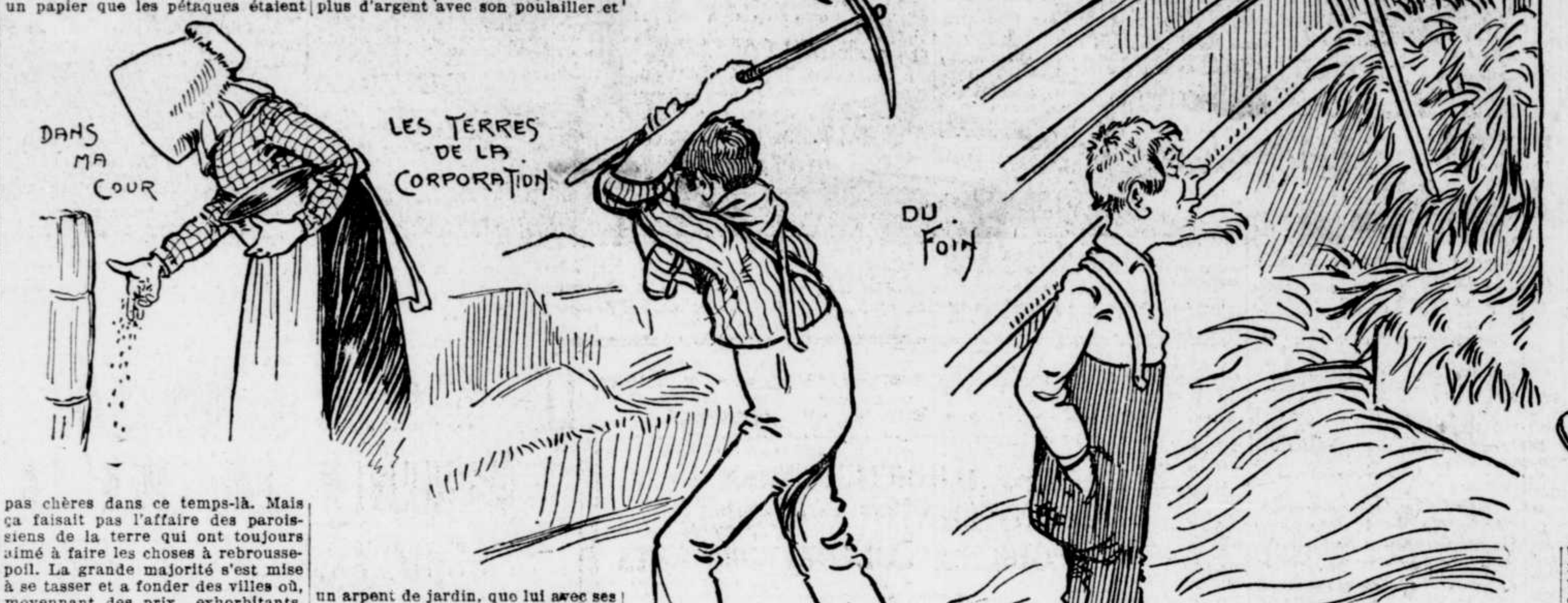
DANS MA COUR
LES TERRES DE LA CORPORATION
DU FOIN

COIN DE POLICHINELLE

PETITE POSTE

Une leçon.

Je vous donne, mes enfants, comme morale, cette semaine, un "envoi" de A. Marion, Saint-Boniface. Comme toujours, prêtez-y une oreille attentive et écoutez bien les conseils du petit oiseau du bon Dieu.

Ma nièce Marguerite,

Je regardais la mer. Elle était bleue, au loin, verte de près, blonde sur le bord, avec de grosses franges comme de l'argent. Il y avait un gros soleil qui la faisait briller, et elle chantait en dansant et en brillant. C'était très beau. Alors, un oiseau est venu près de moi, et il me regardait tandis que je regardais la mer.

Je lui ai dit: "Qui es-tu? —Je suis un oiseau du bon Dieu, qui vole sur la mer du bon Dieu. —"Oiseau du bon Dieu volant sur la mer du bon Dieu, que veux-tu?

Alors, il me dit: "Il y a une petite fille qui aime bien le sucre d'orge et le chocolat, mais qui n'aime point l'étude; la connais-tu? —"Je crois la connaître." —"Cette petite fille est dans un couvent, à la ville; la connais-tu? —"Je la connais." —"Cette petite fille n'est jamais la première de sa classe; la connais-tu?" —"Oui, je la connais très bien."

"Eh bien, alors, reprit l'oiseau, il faut que cette petite fille commence à travailler, à être sage et à servir le bon Dieu. Son papa et sa maman vont l'amener en voyage; elle verra la mer, elle jouera sur les galets, elle sera baignée par Michel. Je vois qu'on aime bien cette petite fille-là. Il faut qu'elle ne soit pas ingrate; il faut qu'elle mérite de devenir la petite fille du bon Dieu et de la sainte Vierge.

Ainsi parla l'oiseau du bon Dieu, qui vole sur la mer du bon Dieu. Et moi, je dis à l'oiseau: —"Que faut-il qu'elle fasse, la petite fille? Car elle n'est pas méchante, mais c'est une tête légère tout à fait."

L'oiseau reprit: "Quand elle sera dans l'église, elle dira: "Mon Dieu, accordez-moi la grâce d'être votre petite fille et celle de la sainte Vierge". Si elle fait cette prière, tout ira bien et le bon Dieu donnera des ailes à son âme pour voler au ciel comme je vole sur la mer."

Alors, l'oiseau du bon Dieu ouvrit ses ailes grandes et fortes, et il s'envola bien loin, bien loin, sur la mer du bon Dieu.

Ma nièce, Marguerite, si tu connais cette petite fille qui va au couvent, à la ville, dis-lui bien tout cela. Moi, je suis ton oncle, et je l'aime beaucoup.

P'tite mère

PROBLEME (G)

(Solution)

R.—40 pigeons à $0.15—$ 6.00
50 poules à 1.00— 50.00
3 oies à . . 3.00— 9.00
7 dindes à 5.00— 25.00

SCIENCE

La grotte de l'Annonciation.

(Envoi de Maria de Vaudreuil)

L'autel de l'Annonciation marque le lieu même où l'Archange annonça à Marie qu'elle deviendrait mère de Dieu. L'autel est en marbre, fort simple. Audessous, on voit la croix de Terre-Sainte. Sur une plaque de marbre en relief, et sur la paroi du fond, on lit ces mots: "Hic verbum caro factum est." Devant cette inscription brûlent jour et nuit des lampes en argent. A gauche de l'autel, on remarque une colonne brisée, et restée ainsi suspendue à la voute dans laquelle elle est fixée.

L'an 1638, l'église de l'Annonciation fut saccagée et livrée aux flammes par les tributs nomades ou Bedouins d'au-dela du Jourdain. Après l'incendie, la colonne susmentionnée, et qui est d'un gros diamètre, fut brisée par les Maugrabins qui espéraient y trouver un trésor.

La sainte grotte qui forme aujourd'hui la chapelle de l'Annonciation est entièrement creusée dans le rocher: elle a environ 20 pieds de long sur 8 pieds de large.

DEVINETTE-REBUS

(Envoi de Y. Beaudet, Ste-Emélie)

Voyez ces vilains enfants, courant dans les flaques d'eau froide en se rendant à l'école. Si au moins s'était après la classe et qu'ils pourraient alors échanger leurs chaussures, mais devant passer toute la matinée à la classe avec leurs pieds mouillés il est certain que quelques-uns prendront le croupe ou les bronches.

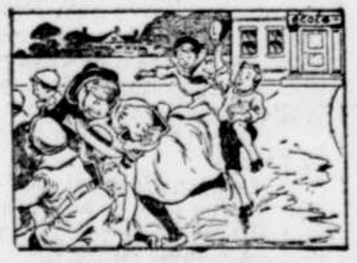

Il y a quelque chose dans la vignette qui ne correspond pas avec la rédaction qui suit. Qu'est-ce?

(Solution la semaine prochaine.)

REBUS (Eug. O.)

(Solution)

R.—Il faut passer sous silence, les défauts de ses amis.

TRAIT HISTORIQUE

(Envoi de Madeleine Cousineau)

Napoléon Ier était un tireur d'une maladresse remarquable, dont il ne voulait d'ailleurs pas convenir et que ses familiers feignaient d'ignorer.

Un jour qu'il chassait sous bois, marchant de compagnie avec Berthier et précédé de Masséna, plusieurs perdrix s'enlevèrent tout à coup.

L'honneur du premier coup de fusil appartenait nécessairement à l'empereur. Il épaula vivement son arme et pressa la détente. Aucun oiseau ne s'abattit, mais, par contre, Masséna reçut dans l'oeil un plomb écarté.

Napoléon fronça les sourcils et s'écria:

—Berthier, vous venez de blesser Masséna!

Berthier s'en défendit énergiquement. Mais, comme l'empereur se montrait de plus en plus affirmatif, il crut prudent de se taire, et tous rentrèrent de mauvaise humeur à la Malmaison.

Aussitôt arrivé, Napoléon fit appeler l aide de camp de service:

—Allez trouver Larrey sur-le-champ et dites-lui de se rendre auprès de Masséna qui est malade, et de lui remettre en même temps ce billet.

L'ordre fut aussitôt exécuté et Larrey alla visiter le blessé.

L'oeil était perdu. Masséna était navré du stupide accident dont il était victime et, à part soi, jugeait sévèrement son maître maladroit

—A propos, dit le chirurgien au moment de le quitter, voici un billet que Sa Majesté m'a chargé de vous remettre.

—Lisez-le vous-même, mon cher Larry, car je n'y vois pas du tout.

Le chirurgien fit sauter le cachet à haute voix:

"Mon cousin, aussitôt que votre santé vous le permettra, vous partirez prendre le commandement en chef de l'armée de Portugal. Et sur ce, je prie Dieu qu'il vous ait en sa sainte et digne garde.

"NAPOLEON."

Et voilà comment Masséna devint borgne et commandant en chef.

DEVINETTES

(Envoi de Julia Dubrule)

D.—Quelle est la ville d'Autriche où les oies portent des bas?

R.—Bade, où il y a des Badois (bas d'oies).

D.—A quel fruit ressemble un village bâti en cercle?

R.—A un citron (site rond).

LA PRIERE DU SOIR

(Envoi de Marcelle Hardy)

Bébé va se coucher dans son petit lit rose
Fait de bambou flexible entrelacé d'osier.
Sa mère doucement sur l'édredon le pose,
Et lui met sur la joue un sonore baiser.
Croquemitaine est là ! mais qu'il vienne s'il l'ose !
Gérard va l'envoyer rouler au bas de l'escalier,
D'ailleurs il est bien tard et la fenêtre est close,
Il est temps de dormir et c'est assez jaser...
Mais avant de fermer sa languide paupière,
L'ange blond s'agenouille et fait avec sa mère,
En joignant ses deux mains, sa prière du soir :
—"Doux Jésus, bénissez papa, maman, soeurette,
Médor qui reste en bas, le serin et minette,
Et bébé qui s'endort en vous disant bonsoir.

L'INGENUEUSE GERTRUDE

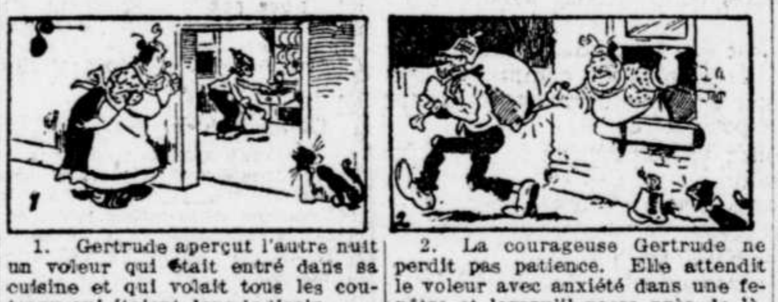

1. Gertrude aperçut l'autre nuit un voleur qui était entré dans sa cuisine et qui volait tous les couteaux qui étaient dans le tiroir...

2. La courageuse Gertrude ne perdit pas patience. Elle attendit le voleur avec anxiété dans une fenêtre et lorsqu'il passa près de là, elle fendit le sac avec un bon couteau tranchant.

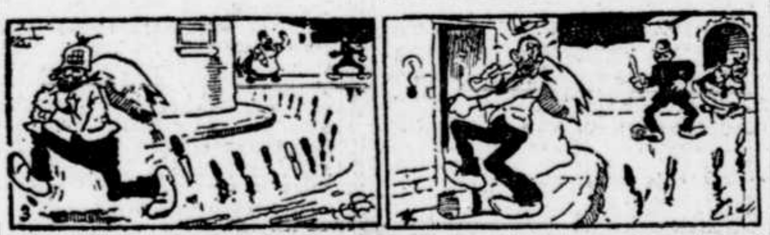

3. Elle courut ensuite dans la rue pour avertir un homme de police. Pendant ce temps notre voleur perdait tous ces couteaux.

4. ...et juste au moment où il allait entrer chez lui, il fut rejoint par la police qui le conduisit au poste où il eut une fort amende à payer...

UN DESSERT DE COSAQUE

(Jeu envoyé par L. Deziel.)

Prenez quelque gros navet ou quelque pomme de taille respectable et découpez dans l'un ou l'autre de ces végétaux des petits morceaux auxquels vous donnerez l'apparence de bouts de bougie. Pour plus de vraisemblance, taillez quelques amandes en forme de mèches, noircissez-les à un bout en les faisant brûler une minute, puis les ayant éteintes, plantez-les dans les soi-disant bouts de chandelles que vous disposerez ensuite comme vous l'entendrez.

Il ne vous reste plus qu'à trouver une occasion propice de manifester publiquement votre goût dépravé pour les bouts de chandelles, en mangeant ceux que vous aurez ainsi fabriqués.

Par exemple, ayant préalablement trempé votre amande noircie dans une huile essentielle quelconque, même sans ce secours, à son défaut, vous fixez votre bout de bougie sur un chandelier et vous y mettez le feu; après l'avoir laissé brûler une minute le temps de faire quelques pas le flambeau dans la main, vous déposez celui-ci sur la table et en retirez la bougie, que vous vous mettez à manger incontinent.

Avec un peu de discrétion, vous êtes bien sûr de vous faire, par le moyen de cette petite exhibition, la plus détestable réputation du monde, mais vous aurez largement stupéfié l'assistance.

Depuis longtemps malade, certain octogénaire reprochait à son médecin de n'avoir pu améliorer son état.

—Que voulez-vous? répondit le bon docteur, c'est moins ma faute que celle des ans. Je ne puis vous rajeunir...

—Je n'en demande pas tant, docteur. Il me suffirait de vieillir longtemps encore...

FANTAISIE MUSICALE

(Envoi de Pauline Santoire, Saint-Hyacinthe.)

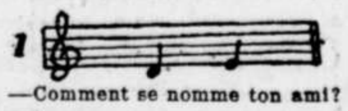

—Comment se nomme ton ami?

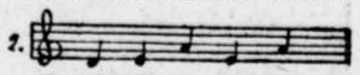

—Que fait là ce miroir?

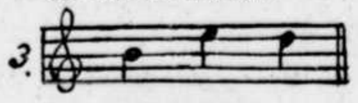

—Que veut-il en faire?

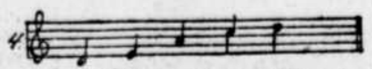

—Le cadre en est magnifique!

DEUX "CALEMBOURISTES CELEBRES

(De "Une lectrice", Outremont)

Un jour, Louis XVI demandait au marquis de Bièvre, qui fut à son époque un impénitent "calembouriste": "Marquis, ne pourriez-vous pas me dire de quelle secte sont les puces?"

La réponse ne parut point difficile au marquis; mais en bon courtisan qu'il était, il feignit de le point savoir.

—Je donne ma langue aux chiens, Sire, répondit-il.

—Eh bien, dit Louis XVI, elles sont de la secte d'Epicure (des piqûres).

—Oh! oh! voilà qui est parfait; mais, à mon tour maintenant: "Sa Majesté sait-elle de quelle secte sont les poux?"

—Ma foi non...

—Eh bien, ils sont de la secte d'Epictète (pique-têtes).

UN CONTE

Les trois plumes.

(Suite)

Pendant ce temps, les autres frères pensaient que le Petit Nigaud était si sot qu'il ne pourrait jamais rien trouver à rapporter au Roi; aussi se dirent-ils que ce n'était vraiment pas la peine de se déranger le moins du monde en cette affaire. Ils demandèrent donc à la première bergère qu'ils rencontrèrent de leur céder un plaid de drap à gros grain dont elle s'enveloppait quand elle menait paître ses moutons, et ils l'apportèrent au Roi.

Sur ces entrefaites, le Petit Nigaud arriva avec son beau tapis. Quand le Roi le vit, il fut bien étonné et dit: "En toute justice, mon royaume doit revenir au plus jeune."

Mais les deux frères aînés soulevèrent des objections, et ne laissèrent aucune paix au Roi.

—"Vraiment il n'est pas possible", disaient-ils, "que le Petit Nigaud soit Roi, car il n'a pas l'ombre d'intelligence. Au moins, soumets-nous à une seconde épreuve."

—"Partez donc", dit le roi, "et celui qui me rapportera la plus belle bague sera mon successeur". Puis il les mena de nouveau devant son château, fit voler trois plumes dans l'air et leur dit de les suivre.

Les deux aînés allèrent vers l'Orient et l'Occident, comme la première fois, et la plume du Petit Nigaud voleta un moment, puis tomba à terre. Il retrouva la trappe, la souleva, descendit l'escalier et retrouva le vieux crapaud assis à la même place comme s'il n'avait point bougé.

—"Que désires-tu?" lui demanda le vieux crapaud.—"Je voudrais bien avoir une très belle bague". Le crapaud envoya chercher son grand coffre, et en sortit une bague qu'il donna au Petit Nigaud. Elle étincelait de pierres précieuses, et aucun orfèvre au monde n'aurait pu en faire une si belle. Le Petit Nigaud remercia le crapaud, grimpa l'escalier et sortit par la trappe.

Pendant ce temps, les deux frères aînés s'amusaient aux dépens du Petit Nigaud. "Non!" disaient-ils en riant, "imaginez-vous ce pauvre Nigaud trouvant une bague en or!" Ils ne se donnèrent pas la peine de chercher, mais se contentèrent tout simplement d'un vieil anneau de cuivre qu'ils prirent au harnais d'une vieille charrette, et l'apportèrent au roi.

(A suivre)

LE MICROSCOPE RUSTIQUE

(Envoi de Annie de P'Tite Mère)

Avec une aiguille un peu grosse, faire un trou bien rond dans une feuille de papier de plomb — celle qui entoure le chocolat, par exemple—ou bien prendre un morceau d'une capsule de bouteille.

Sur ce petit trou, laissez tomber une goutte d'eau toute petite et bien limpide, qui s'enchassera d'elle-même, retenue par les bavures du trou. Les petits objets que l'on regardera à travers cette goutte d'eau paraîtront beaucoup plus gros.

Les amoureux ressemblent aux ivrognes: ils voient double ou trouble.

PETITS JOUETS A CONSTRUIRE

LE PLA NEUR

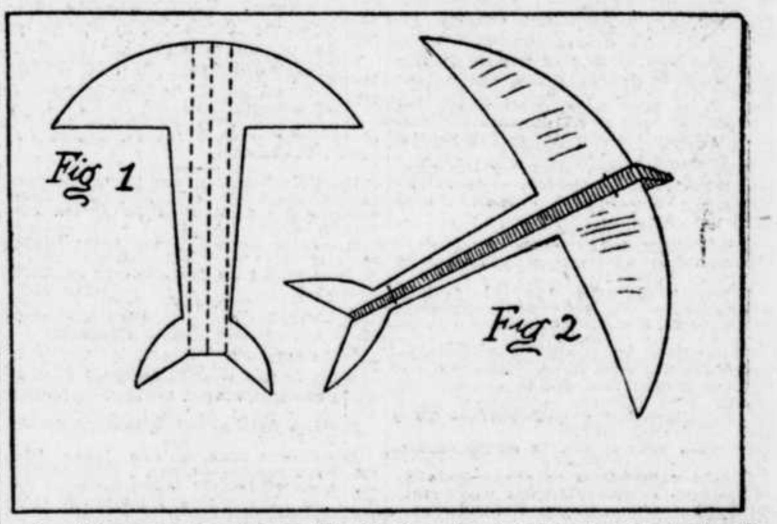

1. Découpez dans une feuille de papier fort blanche ou coloriée, une figure semblable à la fig. 1.

2. Pliez ensuite la figure 1 en suivant les pointillés qui y sont marqués de façon à obtenir la figure 2 dont on maintiendra l'écartement des ailes à l'aide d'une attache placée en avant et d'une autre attache, en arrière.

3o. Ceci fait, lancez l'appareil en l'air et il planera sur un assez long parcours.

Ce jeu a été illustré à la plume par M. Roméo Lefebvre, Lachine.

LISTE DES CONCURRENTS

Messieurs F. Tremblay, Q.; E. Latraverse, Sorel; O. Blais, St-Pierre; J.-E.-H. Bureau, Ottawa; H. Archambault, Duck Lake, Sask; F. Joncas, Charny; L. Ricard, Hull; L. Choinière, West Shefford; Z. Courval, Saint-Zéphirin; A. Quesnel, Valleyfield; J. Auger, Ridionville; L. Fournier, Phénix; R.-R. Coaticook; A. Bourlet, Birch Grove, cap Breton; A.-P. Ménard, Holyoke; Saint-Monast, Willimantic, C.; P. Massey, Manseau; P.-G.-R. L'Assomption; G. Bourque, Valleyfield; L. Gallant, Shediac Bridge; R. Laurier, l'Assomption; R. Lefebvre, Lachine; J.-B. Beauporte, Hill; D. Beauchamp, Lachine; Lucien Darcourt, Saint-Judes; A. Perreault, Sherbrooke; A. Daignault, Saint-Albans; P.-E. Bleau, Saint-Henri; W. Robidoux, Sorel; J. Therrien, Limoilou; Jules à Juliette, Q.; E. Saint-Jean, Sainte-Rose; A. Brouillard, R. Gauthier, Charlot-B.-A. Juneau, G. Germain G. Desjardins, T. Hébert, H.-L.-P. Laramée, O. Blouin, W. Grenon, C. Sauriol, A. Tourangeau, Georges-C., J.-J. D'Iberville, O. Morain, A. Paquet, O. Bérubé, A. Faucher, J.-B. Girouard, J. Bonin, A. Lambert, Chs Hébert, A. Rhéaume, Adh. Desenfans, Touche-à-Tout, E. Galarneau, C. Bouchard, Hochelaga, F. Gendron, Biddeford; J. Béique, Magog; M. Martel, Loretteville; Donat, Sainte-Thérèse; G. Gaudreau, Marieville; W. Draun, Manchester, A. Tremblay, Chapleau; Mesdemoiselles Eug. Vallée, Châteauguay; T. Binda, Pointe Gatineau; S. Pothier, Trois-Rivières; L. Becuillière, Ottawa; J. Routhier, Manchester; A. Cloutier, Trois-Rivières; C. Ouimet, Sainte-Thérèse; E. Lachance, Saint-Malo; E. Généreux, Woonsocket; B. Lévesque, Salem; Alp. et G. Robillard, Joliette; G. Sawyer, Ottawa; G. Labrosse, Central Falls; A. Perreault, Lac Mégantic; C. LaFrance, Saint-Eloi; C. LaBlonde, Saint-Jovite; M. Brulé, Sherbrooke; B. Doyon, Manchester; F. Nolet, Berlin, N.H.; G. Bernard, Hartford, C.; Linette, Holyoke; M. A. Ouellette, Saint Lawrence, Mass.; S. Blouin, Saint-Lin; Coeur de française, Victoriaville; G. Desautels, Cartierville; M. Bigaouette, Saint-Laurent; Amitié, Sherrington; R. Laurencelle, Saint-Johnsbury; J. Pinette, Batiscan; P. Barlatier, Saint-Stanislas; Margot, Varennes; A. Desjardins, Dover; A. Gagné, Fall-River; J. Beauvais, Laprairie; A. Laplante, Iberville; D. Boutin, l'Islet; A. Bessette, Pierreville; P. Béique, Magog; R. et A. Paré, Brigham; T. Patenaude, Casselman; C. Plamondon, Saint-Rock; M. Plamondon, Q.; H. Turgeon, Yvette, Maria, de Vaudreuil, Octavie, M.H.; B. Sherrer, Glenrange, J. Boily, M. Giroux, A. Giroux, M. A. Lefebvre, E. Daoust, R. et F. Joncas, H. Foisy, R. Taillefer, Nuguette, J. Mussiaroni, A. Labelle, Cécile B., T. Brunet, J. Marotta, W.-J. Hogue, A.-J. et E. Lalonde, M. J. Landry, A. Jacques, R. Forbes, Matane; M. J. Major, Verdun; Une Canadienne, les Cèdres; M. Charbonneau, Varennes; A. Monin, Ottawa; B. Martel, Loretteville; Brunette, Lachine; Pauvre lière, Victoriaville; B. Forand, Saint-Césaire; L. Gollain, Namur, Q.; Y. Rivard, Sainte-Geneviève; M. Saint-Onge, Saint-Pie; A. Cecyre, Châteauguay.

CHARADE

(Envoi de J. E. T., ville)

Auprès du feu souvent se trouve
mon premier;
Douze fois par année se compte
mon dernier,
Et sur les hauts sommets habite
mon entier.

(Solution la semaine prochaine),

PRONOSTICS
—
BEAU

CREONS L'EXPOSITION COMMERCIALE DE PAQUES A MONTREAL

ON REDUIT BEAUCOUP LA DETTE

Le conseil municipal approuve la conversion de nos obligations.

LA SEANCE EST MARQUEE PAR UN TRES VIF DEBAT

C'est le monument Cartier qui fait l'objet de cette discussion-là.

La réunion d'hier du conseil municipal, convoquée pour ratifier le rapport des commissaires recommandant d'opérer la conversion de vingt-trois millions de dollars d'obligations de la ville, a été consacrée en majeure partie à une discussion entre le commissaire Villeneuve et le maire Martin, au sujet du monument Cartier, discussion au cours de laquelle les échevins ont menacé de quitter la salle, si on transformait l'enceinte du conseil en champ clos pour vider les différends de ces messieurs du bureau des commissaires.

CONVERSION DE LA DETTE

On n'a cependant pas complètement oublié l'objet de la séance et on a approuvé le projet de faire racheter, à Londres, par la maison Morgan, de New-York, pour $23,000,000 d'obligations de la ville. Il n'y a pas eu de débat sur la question; on a seulement demandé des explications, qui furent données par M. le commissaire Villeneuve. La ville diminue sa dette de $4,710,000 par cette transaction, a-t-il dit, grâce aux taux d'échange actuels entre les Etats-Unis et la Grande-Bretagne.

En comptant la somme épargnée par une transaction semblable faite récemment, pour une autre tranche de dix millions de dollars d'obligations, la ville a diminué sa dette de plus de cinq millions de dollars. M. Villeneuve a donné le mérite de cette transaction au trésorier de la cité, M. Charles Arnoldi, et au contrôleur des dépenses, M. Jutinien Pelletier.

DEBAT SUR LE MONUMENT

La discussion au sujet du coût du monument Cartier a été amenée par la présence devant le conseil du rapport de M. Justinien Pelletier, certifiant qu'il a examiné les comptes du comité du monument et qu'il les a trouvés en règle. L'échevin Larivière proposa de déposer ce rapport dans les archives, mais l'échevin Mayrand voulut en faire l'objet d'une enquête par une commission échevinale spéciale. L'échevin Ménard seconda la proposition de tenir une enquête et déclara que certaines rumeurs avaient cours au sujet des sommes perçues par le comité, et qu'il convenait de les faire taire. Le commissaire Villeneuve protesta et dit que des hommes dont l'honorabilité était au-dessus de tout soupçon avaient pris part à l'administration des fonds.

PEUR DE LA LUMIERE ?

"Avez-vous peur de la lumière?" lui demanda l'échevin Ménard. Le commissaire Villeneuve répondit par une allusion à l'affaire du quartier Bordeaux, dont le représentant rétorqua qu'il avait fait face à l'enquête et qu'il n'avait pas craint de se défendre. Le maire, entrant dans la discussion, dit qu'il n'avait aucun doute sur l'honorabilité du commissaire Villeneuve et des autres administrateurs, mais qu'il désirait savoir comment on avait disposé des fonds du monument. Le commissaire Villeneuve lui répondit que ses doutes constituaient une insulte aux membres du comité, à des hommes comme sir H.-V. Meredith, "qui prennent beaucoup plus de soin pour signer un chèque," dit M. Villeneuve, "que vous n'en avez pris pour signer le rapport de la rue Drolet."

ON S'IMPATIENTE

La discussion continuant, les échevins s'impatientèrent. L'échevin Houlé sortit de la salle et d'autres menacèrent de suivre son exemple. On prit finalement le vote et l'amendement de l'échevin Mayrand fut défait, par neuf voix contre huit, soit: les échevins O'Connell, Boyd, Larivière, Blumenthal, Macdonald, Houlé, Rubenstein, Denis et Lafortune, contre l'amendement, et les échevins Mayrand, Turcot, Vandelac, Ménard, Hushion, Dubeau, Brodeur, Lamarre, en faveur. Puis, sur le même vote, renversé, le rapport fut consigné aux archives.

LA HAUSSE DU PAIN

L'échevin Turcot a déclaré au maire qu'en envoyant des lettres aux boulangers et en faisant revivre le règlement sur le pain, il allait provoquer une hausse des prix. Le maire n'en a pas moins persisté dans sa décision d'en agir comme il a dit et il a déclaré que le peuple saurait bien établir les responsabilités, s'il y avait une hausse.

On a voté les $50,000 demandés pour l'enlèvement de la neige des trottoirs. L'échevin Rubenstein a proposé l'annulation de la franchise de la compagnie des autobus et on demandera l'opinion de l'avocat de la ville, à ce sujet. L'échevin Lamarre a fait une interpellation, pour prier le bureau des commissaires de s'informer, avant d'accorder le contrat pour les balayeuses et les arroseuses automobiles, s'il est vrai qu'à New-York on a mis ces machines de côté, pour revenir aux appareils traînés par des chevaux.

LA COMMISSION DES TRAMWAYS DE MONTREAL, EN SEANCE

PREMIERE SEANCE DE LA COMMISSION DANS SON LOCAL, A LA SAUVEGARDE, RUE NOTRE-DAME — De gauche à droite: M. E.-W. STEVENSON, le sénateur C.-P. BEAUBIEN, le sénateur J.-P.-B. CASGRAIN, président de la commission; M. ALPHONSE VERVILLE, député de Maisonneuve, M. CHARLES LAURENDEAU, avocat en chef de la cité, et M. RAYMOND BEAUDRY, secrétaire.—(Cliché du photographe de la "Presse").

UN PRIVILEGE POUR LA PRESSE DES DOMINIONS

Londres, 3.—Les représentants de la presse des Dominions auront à l'avenir des sièges de la première rangée dans la galerie de la chambre des communes. Quand des occasions spéciales se présenteront, il y aura trois places pour les journalistes canadiens, deux pour les journalistes d'Australie et une pour la Nouvelle-Zélande.

M- BLOUNT REMPLACE LE MAJOR CHAPLEAU

(Du correspondant de la PRESSE)

Ottawa, 3—La "Gazette Officielle" annonce la nomination de M. A.-E. Blount, ci-devant secrétaire particulier de sir Robert Borden, comme greffier du Sénat. M. Blount remplacera le major Chapleau, mis à la retraite.

NOUVELLES INDUSTRIES INCORPOREES A OTTAWA

(Du correspondant de la PRESSE)

Ottawa, 3.—La gazette officielle annonce aujourd'hui l'incoporation de plusieurs compagnies dont les principales sont les suivantes: la International Shipbuilding Corporation, de Montréal, avec un capital de deux millions de piastres, la "Whitehead and Turner Company", de Québec, avec un capital de trois cent mille piastres; la Canadian Coal Products Engineering Company, de Toronto, avec un capital d'un million et quart; La "Greenfield Land and Construction Company", de Montréal, avec un capital de cinquante mille piastres; la Carbon and Alloys Steel Company, de Hamilton, avec un capital d'un million et demi; la High Speed Steel Hardening Company, de Montréal, avec un capital de cent cinquante mille piastres.

COTON DETRUIT

Baltimore, Md., 3.—Un incendie s'est déclaré à bord du steamer anglais "Carolinian" et une grande quantité de coton a été détruite.

EN AVANT LA CULTURE INTENSE !

DES COURS D'HORTICULTURE SERONT BIENTOT ORGANISES POUR LA CULTURE DES LOTS

A l'époque des travaux, des praticiens experts enseigneront les méthodes les plus propres à assurer le succès de l'entreprise.

DE TOUTES PARTS CONTINUENT D'AFFLUER DES ADHESIONS NOUVELLES AU PROJET

A la fin de la deuxième semaine de sa campagne en faveur de la remise en culture des terrains inexploités, la "Presse" constate que l'entreprise rencontre l'approbation enthousiaste d'à peu près tout le monde.

Par ses nombreux correspondants, la "Presse" constate également quelle est l'attente et le désir communs de la masse. Notre devoir est d'en saisir le public.

Des propriétaires d'immeubles offerts à l'exploitation réclament l'exemption de taxes municipales et scolaires. Comme les intéressés, la ville ne peut que souffrir d'une dépréciation de valeur des terrains abandonnés et en subir une diminution de revenus. Il est temps de s'arrêter sur cette pente.

De leur côté, plusieurs fermiers de ces lots s'attendent à les obtenir gratuitement et même au don des semences nécessaires. Il resterait à déterminer qui s'en chargera, des corps publics, coopératives, syndicats ou autres institutions.

L'aspiration de tous est que la partie éducationnelle de l'entreprise soit organisée au plus tôt, comprenant lectures, conférences avec vues et même démonstrations sur place, dès que la saison le permettra.

Nous sommes en mesure d'annoncer que de véritables cours abrégés seront organisés sous peu et qu'à l'époque des travaux, en plein champ, des praticiens experts donneront leur concours, afin qu'on ne s'écarte pas trop des méthodes rationelles, indispensables à la réussite.

Que chacun s'applique, cependant, à l'étude et à l'exécution des préparatifs ordinaires, qui sont à leur portée. On ne saurait prévoir si le printemps sera tardif ou précoce et l'avantage restera à celui qui sera prêt.

Les corps délibérants montrent aussi beaucoup d'empressement à entrer en action. Des réunions diverses ont lieu chaque jour et d'autres seront tenues incessamment dans un but d'organisation et de collaboration au projet magnifique mais laborieux de mettre en valeur nos terrains vagues.

En avant toujours la culture intense !

DANS L'ARBRE

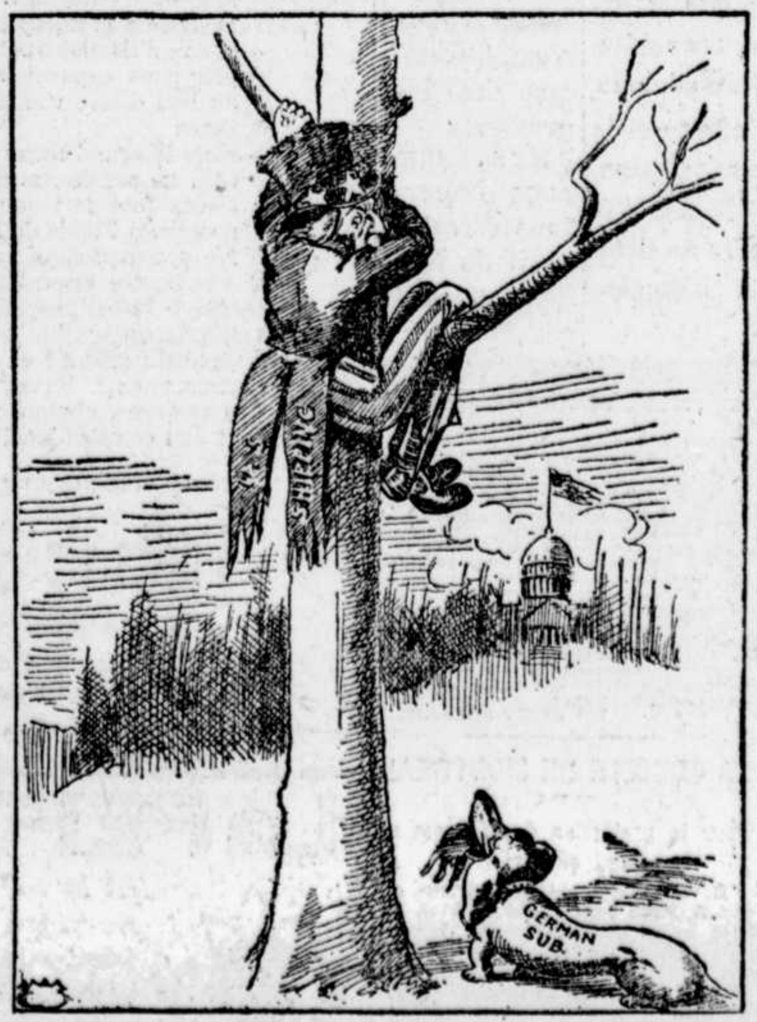

Oncle Sam.—S'il peut seulement me mordre, vous allez me voir sauter dessus à pieds joints. (Daily Telegram)

SIR ROBERT AU CONSEIL DE GUERRE

Il assiste, avec Sir George Perley, à la réunion d'hier, à Londres.

SITUATION AUSTRALIENNE

Londres, 3. — Des ministres du Canada et de la Nouvelle-Zélande ont assisté, hier, à la réunion du conseil de guerre britannique. Le Canada était représenté par son premier ministre, Sir Robert Borden, et par Sir George Perley. L'honorable M. Massey, premier ministre de la Nouvelle-Zélande, et l'ancien premier ministre, Sir Joseph Ward, représentaient la Nouvelle-Zélande.

Il a été appris que, par suite de remaniements en Australie, la coalition peut compter sur un vote de plus. S'il en est ainsi, le premier ministre Hughes retardera les élections générales et pourra partir pour Londres accompagné de Sir John Forrest. L'honorable Joseph Cook le remplacera en son absence. On se prépare à Londres à faire une grande démonstration au général Smuts, du Sud-Africain, à son arrivée.

FEMMES FACTEURS

Paris, 3.—Les lettres seront bientôt distribuées par des femmes facteurs à Paris. Cette méthode sera une expérience et l'on donnera la préférence aux femmes de soldats.

LES OUVRIERS DE MONTREAL APPROUVENT HAUTEMENT LA CAMPAGNE DE LA "PRESSE"

La Fédération des clubs ouvriers de cette ville se prononce en faveur de la culture intense.—Résolution du club Garneau-Taschereau.—Une opinion de l'échevin Lamarre.

UNE OFFRE GENEREUSE

La campagne de la "Presse" en faveur de la culture intense et de la transformation des terrains vagues de la ville et de la banlieue, en jardins productifs, continue de recevoir l'approbation générale des citoyens. De nombreuses organisations industrielles et commerciales et autres sociétés de cette ville, ont entièrement approuvé cette campagne du retour à la terre. Nos ouvriers ne sont pas non plus restés en arrière, et la Fédération des clubs ouvriers de Montréal, au cours d'une assemblée tenue jeudi soir, se sont prononcés avec enthousiasme en faveur de la culture intense, favorisant la culture des lots vagues qui entourent notre ville.

Nous publions aussi une résolution du club Garneau, endossant la campagne de la "Presse", ainsi que quelques mots du président du club, M. l'échevin Lamarre.

CLUB GARNEAU-TASCHEREAU

Ce club qui compte deux mille membres et qui représente par conséquent une partie très notable de l'opinion publique, vient d'endosser la campagne de la "Presse", en faveur de la culture des terrains vagues.

L'ECHEVIN J.-A. LAMARRE

Le président du club Garneau-Taschereau, M. l'échevin Lamarre, en nous apprenant la décision de cette association, a bien voulu aussi nous dire quelques mots sur le projet en faveur duquel la "Presse" fait campagne. "J'applaudis", a-t-il dit, "à cette idée. Je crois que la mise en culture des terrains vagues peut rendre de grands services et à ceux qui les cultiveront et à la population en général; le bénéfice immédiat pour ceux qui feront le travail, c'est l'initiation au travail lent, patient et fécond des champs. Ils acquerront des notions précieuses sur le jardinage et ils feront, sous le soleil bienfaisant, une ample provision de santé.

"Le public, lui, recueillera les fruits de ce labeur. Si l'étendue livrée à la culture est assez grande, la quantité des produits de la terre aura sensiblement augmenté, les prix atteindront naturellement un niveau raisonnable et tout le monde pourra avoir à bon marché des légumes, qui sont un article indispensable à l'alimentation raisonnée et hygiénique.

"Mes occupations ne me permettent pas de mettre personnellement la main à la besogne; mais j'ai, au parc Bernard, dans le quartier Mercier, plusieurs lots que je mettrai volontiers et gratuitement à la disposition de ceux qui voudront les cultiver."

CHEZ LES OUVRIERS

Les ouvriers de Montréal ne restent pas indifférents au sujet de la campagne inaugurée par la "Presse", en faveur de la culture intense, et ils l'approuvent hautement. Jeudi soir, la Fédération des clubs ouvriers de Montréal, au cours de son assemblée présidée par M. Gédéon Martel, président général, a adopté, à l'unanimité, la résolution suivante, sur la proposition des délégués R.-T. Beaugrand et E. Perrault: "Il est résolu: 1o que la Fédération des clubs ouvriers de Montréal, approuve et seconde pleinement les efforts de tous les citoyens en faveur de la culture intense, et qui prêchent le retour à la terre, des cultivateurs, c'est-à-dire de tous les ouvriers qui connaissent déjà les travaux des champs; 2o que cette Fédération félicite la "Presse" de sa campagne énergique en faveur de la mise en culture des lots vagues qui entourent Montréal, et, plus en général, en faveur de l'agriculture."

Une autre résolution fut adoptée, dont copie sera adressée à sir Lomer Gouin, premier ministre de la province de Québec pour demander que des banques de crédit agricole soient établies, dans toute la province, sous le contrôle du gouvernement provincial, lesquelles auront pour mission de procurer aux cultivateurs, les fonds nécessaires pour l'exploitation de leurs fermes.

Enfin, une troisième résolution fut adoptée, pour demander au gouvernement fédéral de prendre les mêmes mesures qui ont été prises en France pour aider à l'agriculture, c'est-à-dire de renvoyer des rangs de la milice active, les soldats qui, avant leur engagement travaillaient, aux travaux des champs, et de supprimer l'enrôlement volontaire, pour les cultivateurs.

BROYE A MORT EN SE RENDANT AU TRAVAIL

(Spécial à La PRESSE)

Coniston, Ont., 3.—Albert Beauvais, âgé de 16 ans, fils de M. et Mme Jos. Beauvais, a trouvé la mort dans des circonstances tragiques en se rendant à son travail à la mine de nickel. Il avait pris place dans un wagonnet sur rail quand en voulant débarquer il fut écrasé entre le véhicule et un mur de ciment. Le jeune garçon eut l'estomac broyé et il ne survécut qu'une heure à l'horrible accident. Le défunt était né à Hull. Sa mort a péniblement affecté ses parents et ses compagnons de travail qui l'estimaient beaucoup.

A LA CURE DE VARENNES

M. L'ABBE FERREOL JOBIN, nommé à ce poste, en remplacement de M. l'abbé J.-L. Gaudet, décédé. — (Cliché Homier & Lavergne, 360 rue Saint-Denis, angle Ontario).

LE PROJET DE LA "PRESSE" EST ADOPTE AU CONSEIL DE QUEBEC

(Du correspondant de la "Presse")

Québec, 3.—Le conseil de ville de Québec a adopté unanimement, hier soir, la proposition suivante de l'échevin Dr Bédard, à l'effet de faire mettre en vigueur à Québec le projet de la "Presse", que le comité des chemins et l'ingénieur de la cité soient priés de faire le prélevé des terrains non bâtis ou lots vacants qui seraient susceptibles d'être utilisés comme terrains de culture pour légumes, fruits, etc., en vue de soulager les classes qui souffrent des prix exorbitants des denrées alimentaires.

Pourquoi les marchands de la métropole n'organisent-ils pas, comme la chose se pratique aux Etats-Unis, une grande semaine d'exposition dans le but d'encourager l'épargne et de garder chez nous l'argent canadien.

SUGGESTION DE LA "PRESSE" AU PUBLIC MONTREALAIS

Une poussée vers nos établissements commerciaux de gens de la campagne, qui profiteraient des taux réduits des compagnies de chemin de fer pour visiter Montréal et y faire leurs achats.

Chaque année, au temps de Pâques, une bonne partie de notre population rurale et urbaine se rend dans la grande métropole américaine pour faire ses achats de printemps. Ce sera bientôt Pâques; déjà une température plus clémente nous fait présager sa venue, et comme par le passé, ce sera la poussée vers les grands magasins new-yorkais, où villageois et citadins canadiens déferlent à flots continus pendant une semaine.

Profitant des taux réduits des compagnies de chemins de fer, on va en masse se vêtir à New-York. C'est autant d'argent enlevé au pays.

En ce moment, où tous les hommes d'Etat et les financiers des pays neutres autant que des contrées plongées dans le gouffre de la guerre, étudient les meilleurs moyens à prendre pour diminuer autant que possible les dépenses de leur pays, ne vaudrait-il pas mieux drainer ce courant vers Montréal, et pratiquer, nous aussi, l'économie sur ce point, comme nous le faisons sur beaucoup d'autres.

La "Presse" a déjà fait plusieurs suggestions pour encourager l'épargne et l'une, au moins, a fait écho jusqu'à Ottawa. Nous ajoutons celle-ci. Elle ne peut manquer de donner des résultats heureux, si elle est mise en pratique.

LES MOYENS A PRENDRE

Pourquoi n'organiserions-nous pas, ici, une exposition composée de toutes les maisons de commerce de Montréal, où la classe rurale pourrait s'accommoder de conditions avantageuses pour ses achats de printemps ?

L'exposition durerait toute la semaine de Pâques, c'est-à-dire du 9 au 14 avril inclusivement. Nos marchands pourraient, croyons-nous, offrir aux clients les mêmes articles qu'à New-York, à des prix équivalents, à peu de chose près, aux prix américains.

Il reste encore suffisamment de temps pour que, d'ici Pâques, les marchands puissent se préparer en conséquence.

PLAN GENERAL

Nous suggérons la méthode suivante, comme plan général:

Que tous les marchands de la métropole canadienne offrent à la clientèle de Pâques des conditions vraiment avantageuses. Chaque année, presque tous les grands magasins accordent, à certains temps de l'année, une réduction sur certaines lignes de marchandises. Pourquoi ne ferait-on pas une réduction générale sur les marchandises particulièrement en demande durant le temps de Pâques ? Surtout pour la première année de la mise en pratique de ce projet, ce serait un bon placement pour les années à venir.

Cette réduction serait maintenue pendant toute la semaine de l'exposition; en plus, pour chaque jour de la semaine, on pourrait accorder une réduction spéciale supérieure à la précédente, pour une série déterminée de marchandises.

Pour illustrer ce qui précède, disons que le lundi de Pâques serait la journée des soieries et des chaussures fines. On pourra naturellement acheter n'importe quoi, n'importe quel jour, aux prix de réduction maintenus pendant toute la semaine, mais au jour des soieries, cette ligne de marchandises serait offerte à des prix encore plus avantageux.

Pour les clients de la campagne, les compagnies de chemins de fer trouveraient aussi leur profit en accordant une réduction sur les taux de passage, comme elles bénéficient du courant de voyageurs qui se rendent chaque année à New-York.

Pour les clients qui n'auraient pas besoin de marchandises immédiatement, mais qui voudraient profiter de l'aubaine, les marchands pourraient offrir de garder ces marchandises en magasin pendant un laps de temps fixé d'avance, un mois par exemple, au maximum.

Pour mettre le clou à l'affaire,Concordia serait appelée à contribuer au mouvement. Sa contribution consisterait à maintenir pendant toute la semaine, les rues en état de propreté permanent. Ce serait là une excellente occasion de répondre à tout ce qu'on a dit de mal contre Montréal en ce qui concerne la propreté de ses rues. Ce détail, d'apparence secondaire, n'est pas sans importance.

LES AVANTAGES

Les avantages d'une exposition de ce genre sont faciles à saisir. Le premier, et le plus important, serait de garder au pays des milliers de dollars qui iraient autrement grossir le chiffre d'affaires des grandes maisons américaines.

Le second serait de permettre aux voyageurs de faire acte de patriotisme en accordant la préférence aux maisons canadiennes tout en faisant eux-mêmes des économies. Car il ne faut pas oublier que même si les prix offerts ici se trouvaient légèrement plus élevés qu'à New-York, il est aisé de calculer que les dépenses seront encore moindres si l'on fait entrer en ligne de compte, ses frais de voyage.

De cette façon, le pays en général et la province, en particulier, ne s'en porteraient que mieux.

Ce sont là autant de considérations qui valent d'être mises à l'étude.

Le Canada n'est pas exempt du malaise ressenti partout. De plus en plus on se plaint du coût élevé de la vie, et l'épargne, fut-elle même de quelques milliers de dollars seulement, doit être mise à l'ordre du jour.

LA DISETTE DU CHARBON ET LES CHEMINS DE FER

(Du correspondant de la PRESSE)

Québec, 3.—La commission des services d'utilité publique a décidé de permettre à la compagnie du chemin de fer Canada and Gulf Terminal de ne faire circuler qu'une fois par semaine ses trains entre Sainte-Flavie, comté de Rimouski, et Matane, comté de Matane, une distance d'une trentaine de milles. La raison donnée pour cela est la disette de charbon.

C'est pour la même raison que la commission des service d'utilité publique a permis à la compagnie du chemin de fer Roberval et Saguenay de cesser de faire circuler ses trains sur l'embranchement entre Chicoutimi et Laperrière.

DEVELOPPEMENT DES RESSOURCES DE NOTRE PAYS

Londres, 3.—L'honorable Robert Rogers a dit, hier soir, à des journalistes: "Nous, les Canadiens, nous avons toujours eu confiance dans l'issue de la guerre. Nous sommes aussi convaincus que la fin des hostilités est proche. Nous nous préparons, par conséquent, à développer les immenses ressources du pays. La culture est la fondation de la prospérité du pays. Nous nous attendons à ce qu'un grand nombre de soldats alliés cherchent à s'établir sur les terres, après la guerre, et nous nous proposons de leur offrir les meilleures conditions. Les plans détaillés sont en préparation et seront prochainement publiés."

LE COMITE DU F. P. ET DE LA CROIX ROUGE

Détail des dernières souscriptions reçues en faveur de ces œuvres excellentes.

Le comité féminin du Fonds patriotique et de la Croix-Rouge, qu'a présidé Mme Rosaire Thibaudeau, avec un dévouement au-dessus de tous les éloges, à réaliser une somme qui a dépassé toutes les espérances: $6,200.00 ont été réalisées par différents donateurs. De plus, la mairesse de Montréal, Mmes J. Hamel, Amos, Boyer, Johnson, Labelle, H.-B. Rainville, Ostiguy, M. Wilson, Huguenin, L. Beaudry, Dandurand, W. Saint-Pierre, A. Geoffrion, A. Brodeur, Décarie, Branchaud, G. DeSerres, R. Thibaudeau, S. Joubert, Mattews, A. Benoit, R. Dandurand, J.-A. Rodier, Roy, Harwood, Faucher, Painchaud, les employés de la maison G. Painchaud et de la maison Lonsdale et Batholemero, Mmes Desaulniers, Hébert, Mercier, Ecrement, Mlle Bourbonnière, Chs de Salaberry, Globensky, ont souscrit une somme variant de $100.00 à $15.00.

Les fêtes données dans les maisons, réceptions, thés, parties de cartes, matinées littéraires ou musicales ont donné le résultat suivant:

Mme W. LaMothe (bridge) $26; Mme A. Bazin (bridge) $15; Mme Eugène Desmarais (bridge) $54; Mme R. Thibaudeau (bridge) $25; Mme Z. Hébert (bridge) $80; Mme A. Terroux (bridge) $31; Mme Arthur Décary (bridge) $26; Mme O.-B. Mignault, $38; Mme A. Boyer (bridge) $60; Mlle Brunet (soirée, cartes et danse) $103; Mme Béique $100; Mlle Clément (bridge) $9; Mme Ulric LaFontaine, (bridge) $28; Mme W.-A. Huguenin (matinée littéraire) $110; Mme Laurence (bridge) $85; Mme Pierre Beullac (bridge) $25; Mme Henri Duverger $12; Mme Jérémie Décarie, $16; Mme O.-L. Hénault, $75; Mme Eugène Lassalle (soirée littéraire) $103; Mme Charles Archer (matinée littéraire) $163; Mlle Gallbert (Cartierville) $20; Mme Saumur, $10; Mme A.-C. Casgrain, $29; Lady Lacoste, $50; les employés de la Reina Water Company, $25; Mme Alfred Thibaudeau, $150; Mme O.-S. Perreault (réception) $163; Mme Marion (bal du Ritz-Carlton) $854; Mme Léger (réception) $214.50; Mlle Courtemanche, $25; Mme A. Pérodeau, $21. La vente du programme organisée par Mme Z. Hébert au Monument National, programme artistique offert par Mme Charton pour la grande assemblée patriotique présidée par le duc de Devonshire a donné la somme de $54.61.

Lundi soir, le 19 mars prochain, aura lieu, dans la salle des conférences, à la bibliothèque Saint-Sulpice, une magnifique soirée littéraire, organisée par Mmes Edouard Biron et Elzéar Beauregard, au bénéfice de la section canadienne-française de la Croix-Rouge.

M. Edouard Montpetit présidera. M. Léon Lorrain, secrétaire de la Chambre de Commerce canadienne-française et bien connu dans les cercles intellectuels, fera la conférence. Le programme musical sera rempli par Mme Hardy-Laurendeau, pianiste; A. Thibodeau, soprano; MM. Duquette, violoncelliste; Kauffman, violoniste; H. Prieur, ténor.

Pour tous détails concernant ce concert: demandes de billets, etc., s'adresser à Mme Edouard Biron, 312 Kensington, Westmount 5035, ou à Mme Elzéar Beauregard, 608 parc Lafontaine, téléphone Saint-Louis 4808. Les personnes qui ont reçu des billets sont instamment priées d'en rendre compte dans le plus bref délai, aux adresses précitées.

UNE EPIDEMIE

Cornwall, Ont., 2.—A cause d'une épidémie de coqueluche, les écoles de Cornwall ont été fermées. Les mesures les plus énergiques seront prises.

Avec les Doigts!
les Cors s'Enlèvent
Sans Douleur

Les cors sensibles, durs, mous et tous les cors imaginables peuvent facilement s'enlever avec les doigts si vous appliquez directement sur le cor quelques gouttes de Freezone, dit une autorité de Cincinnati.

On prétend que pour une bagatelle on peut se procurer un quart d'once de Freezone à n'importe quelle pharmacie et l'on en aura assez pour se débarrasser de tous ses cors ou collosités sans douleur, sans sensibilité après et sans danger d'infection.

Ce nouveau produit est un composé d'éther et bien qu'il soit collant, il sèche dès qu'on l'applique, ne cause pas d'inflammation et n'irrite pas même le tissu environnant.

Cette annonce intéressera plusieurs femmes de Montréal, car on dit que les chaussures à talons hauts causent des cors aux pieds de presque toutes les femmes. (ann)

ENLEVEZ CES POILS GENANTS, CES DUVETS IMPORTUNS, QUI ENLAIDISSENT LES PLUS JOLIS VISAGES

RIEN DE PLUS FACILE SI VOUS EMPLOYEZ LA MERVEILLEUSE
Razorine du Dr Simon
DE PARIS-FRANCE.

Ce remède scientifique facile à manier, et tout à fait inoffensif vous permet d'enlever seule, sans que personne s'en aperçoive et en moins de trois minutes, ces poils gênants disséminés çà et là sur le menton ou sur les joues, ces horribles moustaches qui enlaidissent et défigurent le plus beau visage.

La RAZORINE détruit la racine même des poils, laisse la peau blanche, souple et veloutée et ne cause jamais de cicatrices.

Essayez-la à nos frais. Envoyez-nous 10c pour frais de poste et d'emballage et vous recevrez un échantillon suffisant pour vous prouver son infaillibilité.

Adressez: Cooper & Co., Dépt. 8, No 155 rue des Commissaires Ouest, Montréal. 59-s-n A

LA MIEUX PORTANTE DE LA FAMILLE

Plus de symptômes d'hydropisie ni de maladie de reins depuis qu'elle prend "Fruit-a-tives".

HATTIE WARREN

Port Robinson, Ont., 8 juillet 1915.

"Nous avons fait usage de "Fruit-a-tives" dans notre maison depuis plus de trois ans et l'avons toujours trouvé un bon remède. Notre fillette, Hattie, souffrait de la maladie des reins. Le médecin disait qu'elle était menacée de l'hydropisie. Ses membres et son corps étaient enflés et nous commencions à croire qu'elle ne vivrait pas. Finalement, nous décidâmes d'essayer 'Fruit-a-tives.'' Son état commença à s'améliorer après qu'elle eût pris quelques tablettes. En peu de temps, l'enflure était toute disparue et sa chair commença à paraître plus naturelle. Maintenant c'est la mieux portante de la famille et elle n'a plus un seul symptôme de son ancienne maladie. Nous ne saurions trop louanger "Fruit-a-tives'' et nous en aurons toujours à la maison.''

WILLIAM WARREN

50c la boite, 6 pour $2.50, échantillon, 25c.

Chez tous les marchands ou franco par la poste sur réception du prix par Fruit-a-tives Limited, Ottawa. (ann)

"Je gagne $2.00 par jour-chez nous"

Vous pouvez dire la même chose, aussi—si vous voulez plus de revenus. Facile à apprendre. Emploi continu à domicile durant toute l'année. Ecrivez à Auto-Knitter Hosiery, (Canada) Co., Ltd., Dépt. 6F, 257 College St., Toronto. 77-s-n

Le Rhume et la Toux
NE DEVRAIENT JAMAIS ETRE NEGLIGES

S'ils le sont, de sérieuses affections pulmonaires s'ensuivront certainement.

Un rhume ou une toux, si on les néglige, dégénèrent tôt ou tard en quelque maladie des poumons; nous vous conseillons donc de vous en débarrasser avant d'en arriver là. A cette fin, nous ne connaissons rien qui égale le Sirop de Pin de Norvège du Dr Wood. Cette préparation est sur le marché depuis vingt-cinq ans et elle a toujours donné satisfaction partout.

M. Erwell Bolton, de Wilton, Ont., écrit: "L'hiver dernier, je fus surpris par une tempête et je dus passer toute une nuit dans une grange. J'y ai contracté un gros rhume que plusieurs remèdes n'ont pu guérir. J'ai consulté les meilleurs médecins, mais aucun ne put me faire de bien. Un ami me conseilla de prendre du Sirop de Pin de Norvège du Dr Wood. J'en ai consommé trois bouteilles et j'ai été guéri."

Quand vous demandez le sirop du "Dr Wood" voyez à ce qu'on vous donne le véritable, dans une enveloppe jaune, ayant trois pins comme marque de fabrique et portant le nom de The T. Milburn Co., Limited, Toronto, Ont. Prix 25c et 50c. (ann)

ON LE RECHERCHE DEPUIS SIX MOIS

M. Edouard Falardeau.

Mme Edouard Falardeau qui demeure au No 2840 boulevard Saint-Laurent est dans une profonde inquiétude depuis la disparition subite de son mari, il y a environ six mois. A cette époque, le disparu tenait un commerce d'épicerie au coin des rues Chabot et Beaubien. Il partit un jour pour se rendre chez ses fournisseurs dans le bas de la ville et on ne l'a pas revu. Depuis, on a fait les recherches les plus actives, mais sans aucun résultat. On se perd en conjectures sur les motifs de cette étrange disparition et tout porte à croire que l'homme aurait été victime d'un attentat criminel. On acceptera avec reconnaissane toutes les informations qui aideront à faire retrouver le disparu.

QUELLE EST LA MERE

d'un enfant affaibli, chétif, aux joues pâles, au sang appauvri, qui hésitera à lui donner exactement ce dont il a besoin pour le remettre en bonne santé?

Depuis plus de quarante ans, l'aliment liquide nutritif contenu dans l'Emulsion Scott a remis de la chair sur les os de milliers d'enfants—leur a changé un sang pauvre en un sang riche.

Rien de meilleur pour les enfants qui grandissent—qu'ils soient faibles ou forts—que l'Emulsion Scott, mais soyez sûr d'obtenir la véritable. 16-30

DOCTEUR
HECTOR AUBRY
Des Hôpitaux de Paris.
Maladies de Femmes
Heures de bureau. 323 Sherbrooke Est.
2 à 4 p.m. Tél. Est 2650.
7 à 9 p.m. 24-M,s,n

Magasin Mont Royal
J.O. Gareau, Limitée,
Coin Boulevard St Laurent et Avenue Mont Royal

Ferme à 6.00 P.M. les Mardis, Mercredis et Jeudis. A 9.30 P.M. les Lundis et Vendredis. A 10.30 P.M. les Samedis.

Vous ne pouvez manquer l'incroyable occasion d'économie que nous offrons pour lundi.—Venez de bonne heure lundi matin, parce que la quantité de certains lots est limitée.

SPECIAL

Conservez vos factures; lorsque vous en aurez pour un montant de $1.00 vous pourrez l'échanger pour un coupon vous donnant droit au tirage d'un automobile Ford.

SPECIAL

1,000 verges de cachemire noir très pesant, 54 pouces de large, valeur extraordinaire à 90c. Notre prix pour ce soir et lundi . . 59c

RIDEAUX

Marquisette à rideaux, blanc et crème avec bordure de couleur. Valant 18c pour lundi . . . 12½c

Serviettes de toilette en toile à fil tiré (Hemstitch) très bonne qualité, grandeur 16 x 36. Valant 20c pour 15c

SPECIAL
Pour Samedi Soir Seulement de 8 à 10 heures
20 douz. de serviettes de bain japonaises avec bordure de couleur, grandeur 16 x 34. Régulier 15c. Notre prix samedi soir seulement . . 7½c

BAS
TRES SPECIAL

50 doz. de bons bas par côtes. Grandeur de 5½ à 8½. Valant 29c. Prix spécial samedi et lundi 19c

25 doz. de bas unis blancs ou noirs, grandeurs 8½ à 10. Valant 29c. Votre choix ce soir et lundi . . . 19c

Sous-sol—Très Spécial pour ce Soir et Lundi

50 seaux en pulpe de première qualité, vendus ailleurs 45c. Notre prix ce soir et lundi 29c

10 doz. de bons balais à tapis, 4 cordes. Notre prix spécial, ce soir et lundi 39c

45 bouilloires à linge en ferblanc pesant, vendues ailleurs $1.35. Notre prix ce soir et lundi . . . 89c

250 boites de (hand cleaner) vendu ailleurs 10c la boite. Notre prix ce soir et lundi 6c

TRES SPECIAL

4 sets de chambres fini acajou ou chêne doré, comprenant: bureau, commode et 1 table de toilette. Valant $75.00. Durant cette vente notre prix spécial $57.95

1 set de salle à dîner, style William & Mary, fini chêne fumé, sièges en cuir espagnol No 1. Ce set comprend: 1 buffet, 1 armoire à porcelaine, 1 table d'extension 6 pieds, 5 chaises et 1 fauteuil. Valant $115.00. Spécial pour cette vente . . $94.95

1 autre set de salle à dîner fini chêne doré, style Colonial, consistant en 1 buffet, 1 armoire à porcelaine, 1 table extension, 5 chaises, 1 fauteuil. Régulier $145.00. Spécial . . $124.95

Nous avons environ 50 échantillons de lits de cuivre, fini satin ou brillant. Grandeur 4.6 x 6, que nous mettrons en vente à des prix défiant toute compétition.

Marchandises gardées en réserve, sans charge additionnelle jusqu'à demande.

BLOUSES
EXTRAORDINAIRE
50 seulement, très chics blouses en crêpe de Chine rose pâle, maïs, vieux rose et blanc, garnies de jolis motifs perlés et brodés, nouveaux grands collets, très belle valeur à $4.00. Notre prix pour samedi et lundi seulement
$2.79

CHAPEAUX
25 doz. de chapeaux de satins, couleurs et formes nouvelles. Valant $2.50. Notre prix aujourd'hui et lundi seulement $1.29

ETOFFE A ROBES

SERGE tout laine, très bonne valeur, 40 pouces de largeur, dans les nuances les plus nouvelles tel que bleu-alice, bleu-beige, bleu-marine, gris, ivoire et noir. Régulier 95c pour 75c

SOIE CANTON. Etoffe à robes légère, finie soie, 36 pouces de largeur, dans les teintes les plus nouvelles: ivoire, bleu-pâle, rose-pâle, maïs, bleu-alice, bleu-marine, vert-réséda et noire. Valant 75c pour 49c

POPELINE, largeur 36 à 40 pouces, crème, Alice, bleu-marine, tan, brun, gris, taupe et noir. Valant 75c pour 49c

GABARDINE, 39 pouces de largeur, couleurs: gris taupe, brun, bleu-belge, noire et bleu-marine. Régulier 75c pour 40c

500 VERGES SOIE japonaise, de 27 pouces, à fond blanc avec petites fleurs, assorties de couleurs. Valant régulièrement 75c pour 49c

1500 VERGES SOIE paillette pour être vendu à un prix excessivement bas. Largeur 30 pouces dans les couleurs bleu-pâle, gris argent, tan, brun Melrose et noir. Valeur $1.25 pour 79c

MARCHANDISES LAVABLES

1250 verges voile et marquisette de couleurs, patrons de fantaisie, valant 40c la verge. Spécial pour lundi 15c

25 pièces crêpon blanc, 27 pouces de largeur, valant 20c. Pour lundi 15c

75 pièces percales barrées et fleuries, 38 pouces de large, convenable pour robes de maison et blouses, valant 25c pour 15c

MERCERIE

25 doz. de "Rompers" pour enfants de 1 an à 6 ans, valant régulièrement 99c. Notre prix pour lundi, 75c

50 douz. de chaussons de cashmere pour hommes, la meilleure valeur à 50c. Notre prix de vente, seulement . . 35c

CHAUSSURES
TRES SPECIAL TRES SPECIAL

250 paires de chaussures boutonnées pour fillettes, pointure 4 à 7½, 8 à 10½; 11 à 2 vendu régulièrement $2.50. Notre prix très spécial pour lundi seulement $1.69

150 paires de guêtres drab de 10 boutons de hauteur, pour dames, régulier $2.50. Notre prix pour lundi seulement $1.69

SPECIAL
Pour Samedi Soir Seulement de 8 à 10 heures
250 paires de rideaux en dentelle anglaise, grandeur 40 x 3 verges. Valant $1.50. Notre prix samedi soir de 8 à 10 heures . . 98c

TAPIS

Carpettes en tapestry, sans couture, dessins orientaux ou médaillons, très bonne qualité. Valant $15.00 pour, samedi et lundi. . . . $11.95

Nous venons de recevoir une grande consignation de carpettes en Bruxelles, de qualité supérieure, que nous vendrons aux anciens prix.

Grandeur 2¼ x 3. Valant $21.00 pour $16.95

Grandeur, 3 x 3. Valant $26.00 pour $21.95

Grandeur 3 x 3½ Valant $32.00 pour $25.95

Grandeur 3 x 4. Valant $37.00 pour $29.95

PRELARTS

Prélarts fini de 2 couches de vernis, dessins à fleurs ou à carreaux, 2 verges de large, qualité de 45c pour. 38c

Prélarts envers vernis, qualité très pesante. Valeur de 65c pour. 54c

Nous gardons en magasin toutes les marchandises achetées maintenant et nous les poserons gratis.

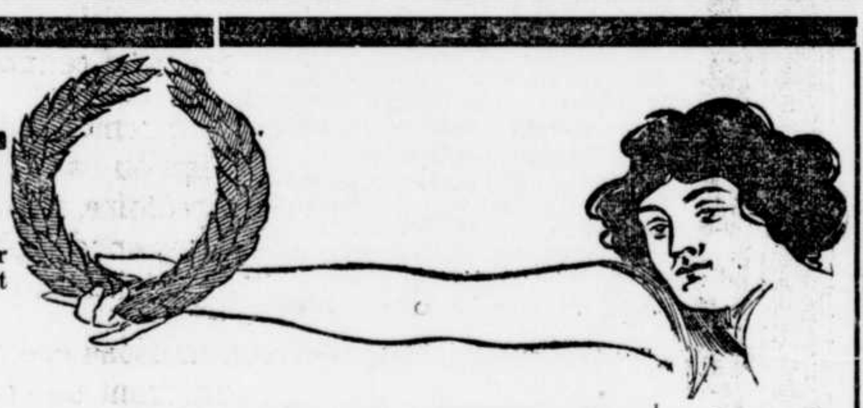

LE SIROP DU
Dr J.-O. LAMBERT

est de tout temps, la protection de la famille, — pour tous les âges et pour toutes les classes, quel que soit le cas.

C'EST UNE NECESSITE ABSOLUE

Ne jamais oublier que le Sirop du Dr J.-O. LAMBERT (ce que peuvent produire la science, l'expérience et le capital) est positivement pur, nous LE GARANTISSONS. Il est le seul du genre et il ne contient aucune drogue dangereuse telle que MORPHINE, OPIUM, etc., etc., et il guérit toux, rhume, bronchite, catarrhe, asthme, croup, la consomption à sa première période, etc. Il est préparé et dosé pour le bébé, l'enfant, l'adulte et le vieillard et s'il est pris matin et soir il prévient la consomption. A vendre partout. Dr J.-O. LAMBERT LIMITEE, 396 SAINT-ANTOINE, MONTREAL. Les plus grands fabricants de sirop contre la toux, rhume, etc., (anticonsomptif) de l'Empire Britannique.

Pour fabriquer le SIROP du Dr J.-O. LAMBERT, nous n'employons que des ingrédients purs, que nous importons directement du lieu de provenance.

LES FUNERAILLES DE Mme JAMES MORGAN

(Du correspondant de la PRESSE)

Sorel, 3.—Les funérailles de Madame James Morgan ont eu lieu jeudi matin à l'église Saint-Pierre, au milieu d'une affluence considérable de parents et d'amis.

L'association des dames de charité dont la défunte faisait partie était représentée dans le cortège funèbre par un grand nombre de membres, précédés de leur bannière.

Conduisaient le deuil: MM. J.-T.-P. Morgan, W.-G.-M. Morgan, de Sorel et E.-A.-D. Morgan, avocat de Montréal, fils de la défunte; ses petits-fils, MM. Wilfrid, Arthur, Edmond, Louis et Frank Morgan.

Les porteurs des coins du poêle étaient: MM. J.-B.-A. Falardeau, C.-O. Paradis, A.-W. Sheppard, A.-C. Trempe, J.-A. Chênevert, Narcisse Arsenault.

Porteurs du corps: MM. Auguste Payette, Jos. Guilbault, Albert Gendron, Calixte Vandal et Napoléon Brunet.

La choraie Saint-Pierre, sous l'habile direction de M. l'abbé Béland, a exécuté avec beaucoup d'effet, la messe des morts harmonisée.

La levée du corps a été faite par le Rév. D.-E. Foley, D.-D. du collège Saint-Michel de Toronto, neveu de la défunte.

Le service funèbre fut célébré par M. le chanoine J.-C. Bernard, assisté de MM. les abbés Bouvier et Archambault, comme diacre et sous-diacre.

Dans le cortège funèbre, l'un des plus imposants qu'on ait vu en cette ville, on remarquait: MM. J.-P.-A. Cardin, député de Richelieu, M. le maire J.-B.-T. Lafrenière, plusieurs échevins, M. W.-S. Jackson, surintendant des chantiers maritimes, accompagné d'un grand nombre d'officiers et d'employés du gouvernement fédéral, ainsi que des représentants des professions libérales du commerce et de l'industrie et des délégations des associations ouvrières de cette ville. Tous ont voulu rendre un dernier hommage à la regrettée défunte et témoigner des sympathies à la famille Morgan qui est universellement estimée ici et dans tout le district.

De nombreuses offrandes de fleurs avaient été déposées sur la tombe de la regrettée défunte.

Les enfants pleurent pour avoir le
CASTORIA
DE FLETCHER

TRIBUNE LIBRE

Le danger des entrepôts frigorifiques

Monsieur le Rédacteur,

Au sujet du coût élevé de la vie, il me paraît que les facilités qu'offrent les entrepôts frigorifiques pour la conservation de produits alimentaires de toute sorte, sont la cause de la hausse constante des prix. Grâce à eux, les acheteurs parcourent les campagnes et font la razzia, par exemple, de toutes les dindes, à l'époque où celles-ci sont sur le point d'être tuées et livrées à la consommation. Si cela ne pouvait se faire, les dindes pourraient nous être offertes au fur et à mesure, sur le marché local.

Les entrepôts frigorifiques regorgent de beurre qui a été fabriqué et acheté l'été dernier et au commencement de l'automne, alors que le beurre se vendait bon marché; on y a entassé, de même, d'énormes quantités d'oeufs et de volailles. Toutes ces denrées sont soustraites au marché à une époque où elles sont en abondance et où elles pourraient être vendues à bon marché.

Ne croyez-vous pas que les pouvoirs publics devraient voir à ce que l'emmagasinage des denrées alimentaires dans ces établissements frigorifiques ne devienne pas abusif? A mon avis, les entrepôts frigorifiques sont les principales citadelles du trust-accapareur, et la loi qui les régit ne devrait pas leur permettre d'envoûter à leur guise, des produits que réclame quotidiennement la consommation locale.

UN PETIT SALARIE.

LA SOCIETE DE MONTREAL

Pour la protection des femmes et des enfants

Cette société est au service du public, sans égard à la religion ou à la nationalité. Si quelqu'un connaît quelques femmes ou enfants qui soient maltraités de quelque façon, et s'il en fait le rapport au secrétaire de la société O.-H. Skroder, ce rapport sera pris en considération et l'on agira en conséquence. S'adresser: 332 rue Lagauchetière Ouest. :Télép. Main 796. 97-s,n

Si la Belgique Etait "Voisine" du Canada

—si les fils électriques à haute pression qui enferment la population dans un pays sans travail et presque sans nourriture, étaient le long de notre frontière
—si, au lieu de lire les rapports des souffrances des Belges, nous en entendions le triste récit des lèvres des victimes évadées
—s'il nous était donné de voir la longue et malheureuse file de gens aussi intelligents et, un jour, aussi prospères et aussi à l'aise que nous-mêmes
—si nous pouvions voir la figure émaciée des milliers d'enfants nourris dans les écoles par le soin de la Commission de Secours Belge
—si ce qu'ils endurent et leurs besoins sans espoir nous apparaissaient clairs et frappants au lieu d'être voilés par l'incertain et la distance
—alors le grand coeur des Canadiens serait ému et il ne serait pas difficile de prélever plusieurs fois, la valeur des contributions présentes au Fonds de Secours Belge.

Ne pouvons-nous pas VOUS faire comprendre le besoin urgent des mères et des enfants belges? Est-il possible d'éveiller VOTRE bienveillante sympathie pour ceux dont l'existence dépend du prompt et constant secours de gens comme vous? Envoyez vos souscriptions chaque semaine, chaque mois ou en un seul montant aux comités local ou provincial, ou

ENVOYEZ DES CHEQUES PAYABLES AU TRESORIER DU

Fonds de Secours Belge
59 rue Saint-Pierre, Montréal. 37

La plus Grande Oeuvre de Bienfaisance qui soit dans l'Histoire

LaPEPTONINE

Si le bébé pleure et vous prive de votre sommeil, donnez-lui La Peptonine le soir au coucher. Le résultat est merveilleux.

En vente chez tous les pharmaciens et épiciers.

CAUSERIE DU DENTISTE

—VI—

LA DENTITION

"Docteur, je voudrais que vous enleviez cette dent-ci à mon enfant, puis celle-ci, et quant à celle-là, conservez-la."

C'est ainsi que débutent bien souvent des parents quand ils arrivent chez le dentiste, et, cependant, on ne devrait jamais parler ainsi; laissez donc au docteur, puisqu'en définitive, c'est son diagnostic qui l'emporte sur le vôtre, le soin de le faire lui-même. Savez-vous qu'il y a deux dentitions? et que l'extraction prématurée est aussi néfaste que l'extraction tardive? Savez-vous que l'enfant a besoin de toutes ses dents pour vivre, tout comme l'adulte? Savez-vous qu'on peut obturer les dents de lait et que même, autant que possible, on doit le faire? D'abord, établissons ce que sont les deux dentitions.

DENTITION TEMPORAIRE

Les dents apparaissent chez l'enfant à mesure qu'il a besoin d'aliments solides; les dents d'en avant paraissent d'abord; celles de la mâchoire inférieure avant celles de la mâchoire supérieure généralement, puis successivement les dents d'en arrière font leur éruption.

A cinq ans, la dentition temporaire est terminée; toutes ces dents tomberont, elles sont au nombre de 20. Extraire les dents avant cet âge, c'est mal, à moins de cas exceptionnels; des parents soucieux de conserver la santé de leurs enfants et d'empêcher un surmenage inutile à l'estomac, en le forçant de faire la fonction des dents, doivent le cas échéant, les faire réparer.

LA DENT DE SIX ANS

L'âge critique dans la dentition des enfants est de cinq à huit ans. C'est ici qu'il faut agir avec discernement, car une erreur pourrait avoir des conséquences désagréables. Vers six ans parait aux quatre coins de la bouche, derrière les dents temporaires une dent beaucoup plus grosse que les autres—la dentition "permanente" commence—cette dent se nomme dent de six ans. C'est le pilier de toute la bouche, c'est sur elle que s'appuieront les autres dents pour faire leur éruption, et c'est sur elle qu'il faut veiller. Enlever cette dent prématurément entrainerait infailliblement un défaut dans la position des autres dents; en effet, vers l'âge de dix ans, d'autres dents viennent prendre la place des molaires temporaires, elles glissent sur la dent de six ans pour faire leur éruption; vers douze ans arrive en arrière de la dent de six ans une autre grosse dent qui, aussi, s'appuie sur cette fameuse dent qui nous occupe ; ainsi, comme conclusion, enlever cette dent, ne serait-ce que sur un côté de la bouche, ferait pousser obliquement les dents voisines, dérangerait l'articulation et il arriverait ce que nous voyons plusieurs fois par jour, un défaut d'articulation. Qui de nous n'a pas rencontré des personnes qui ne peuvent joindre les dents en avant?

EXTRACTION TARDIVE

L'extraction tardive amène des conséquences plus graves; les dents permanentes ne peuvent pas toujours faire leur éruption normalement, empêchées qu'elles sont par les molaires temporaires, elles poussent au petit bonheur, et ne laissent à leur voisine généralement la canine qui vient la dernière en date — qu'un espace si restreint qu'elle fait son éruption en dehors de l'arcade. La canine est cette dent longue et pointue placée de chaque côté des dents antérieures, et qui ressemble à une dent de chien, d'où son nom de canine, on l'appelle généralement dent de l'oeil parce qu'elle est sous l'oeil, bien qu'elle n'ait aucun rapport avec cet organe.

DENTITION PERMANENTE

A douze ans, les dents ont toutes fait leur apparition à l'exception de la dent de sagesse qui pousse entre 18 et 25 ans. Cette dent de sagesse ne parait pas touours, elle remplit l'espace laissé libre entre la dent de douze ans et le fond de la bouche, quand espace il y a. On a remarqué que cette dent semble suivre les évolutions de la civilisation et que son absence est plus souvent remarquée chez les peuples d'une certaine culture et qui mangent des mets d'une mastication facile; cependant elle existe dans le maxillaire et y reste enfermée toute la vie, à moins que,—une fois les dents enlevées pour leur substituer un dentier—cette dent n'étant plus ralentie dans sa poussée vers l'extérieur ne fasse son éruption quelquefois dans un âge relativement avancé, 35 à 40 ans.

Les dents restent en place et solidement fixées; elle peuvent résister à une pression de deux cents livres; attaquées par la carie, déracinées par le tartre elles demeurent un temps plus ou moins long, et quand vient la vieillesse, quand les tissus se résorbent et que les muscles se replient sur eux-mêmes, les dents semblent sortir de leur alvéole, chancellent et tombent, illustrant d'une façon frappante cette loi invariable de la nature, "que tout composé se désagrège" ne laissant de leur passage qu'un fugitif souvenir.

Dr H. THIBAULT,
chirurgien-dentiste.

DU SANG PUR
DONNE LA BEAUTE

Les pustules, les boutons à tête noire, les clous et le mauvais teint disparaissent avec l'usage des Pastilles au Calcium de Stuart.

PAQUET ECHANTILLON GRATIS PAR LA POSTE

Tous vos rêves d'un teint clair magnifique peuvent devenir une réalité. Peu importe la façon dont votre visage est peut-être enlaidi ou tacheté par des pustules, des boutons à tête noire, de l'eczéma ou des taches hépathiques vous pouvez

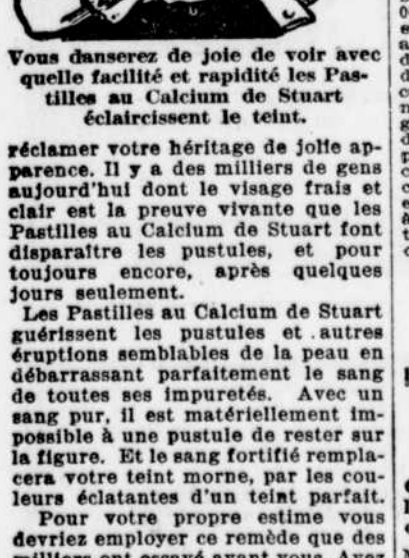

Vous danserez de joie de voir avec quelle facilité et rapidité les Pastilles au Calcium de Stuart éclaircissent le teint.

réclamer votre héritage de jolie apparence. Il y a des milliers de gens aujourd'hui dont le visage frais et clair est la preuve vivante que les Pastilles au Calcium de Stuart font disparaître les pustules, et pour toujours encore, après quelques jours seulement.

Les Pastilles au Calcium de Stuart guérissent les pustules et autres éruptions semblables de la peau en débarrassant parfaitement le sang de toutes ses impuretés. Avec un sang pur, il est matériellement impossible à une pustule de rester sur la figure. Et le sang fortifié remplacera votre teint morne, par les couleurs éclatantes d'un teint parfait.

Pour votre propre estime vous devriez employer ce remède que des milliers ont essayé avant vous. Ayez une boite de 50c de Pastilles au Calcium de Stuart chez votre pharmacien aujourd'hui. Faites de votre rêve de beauté une réalité. Envoyez également le coupon pour le paquet d'essai gratuit aujourd'hui.

COUPON D'ESSAI GRATIS

F.-A. Stuart Co., 359 Stuart Bldg, Marshall, Mich. Veuillez m'envoyer immédiatement par retour de la malle, un échantillon gratuit des Pastilles au Calcium de Stuart.

Nom . . . .
Rue . . . .
Ville . . . . . .Province . . . . .

(ann)

FEU M. STANISLAS LEMAY

M. Stanislas Lemay

Valleyfield, 1er mars.—M. Stanislas Lemay, un de nos citoyens en vue, est décédé à l'âge de 80 ans. Le service funèbre fut chanté par M. le curé T.-Z. Simon avec MM. les abbés Levac et McDonald comme diacre et sous-diacre. M. Napoléon Boutin conduisait le deuil et les porteurs étaient MM. Donat Lebeuf, Donat Lord, Alburi Lemay, Phidime Lemay et Lucien Perus. Au choeur on remarquait Sa Grandeur Mgr Emard, évêque de Valleyfield, Mgr J.-de-C. Dorais, vicaire-général, Mgr J.-C. Allard, V.A., curé de Sainte-Martine, MM. les abbés A. Perreault, curé de Saint-Timothée, J.-E. Aubin, supérieur du collège, J. Vincent, A. Clairoux, A. Goyette, A. Dandurand, J. Morand, R. Langlois, J. Chatel, J. Huot, W. Lefebvre, Louis Gosselin, O. Delisle, L. Lafrance et le R. P. Emard. Les élèves du collège dont M. l'abbé A. Lemay, fils du défunt, est un ancien élève, chantèrent la messe des morts sous la direction de M. l'abbé Delage. Une foule de citoyens assistaient aux funérailles.

SOCIETE D'UNE MESSE

Archevêché de Montréal,
2 mars 1917

M. l'abbé Jean-Louis Gaudet, curé de Varennes, décédé le 27 février, était membre de la société d'une messe.

M. l'abbé Alfred Faubert, ancien curé de Coteau du Lac (Valleyfield), décédé hier, était membre de la société d'une messe.

Adélard HARBOUR, ptre,
chancelier.

TRISTE SITUATION DES MALHEUREUX ARMENIENS

A la réunion annuelle du Comité Américain de Secours aux Arménïens et aux Syriens, il a été décidé de faire une vaste campagne à travers tout le continent pour recueillir des fonds en faveur des réfugiés dans l'Asie occidentale. Jusqu'à ce jour, il a été recueilli $2,750,000. Les frais d'administration étant entièrement supportés par un des membres du comité, cette somme de $2,750,000 a été entièrement consacrée à des secours. Cependant, quand cette somme a été divisée, il s'est trouvé que chacun des réfugiés ne recevait qu'un cent et demi par jour. Le comité voudrait recueillir assez de fonds pour distribuer au moins dix cents par jour à chaque réfugié. Il faudrait recueillir cinq millions de dollars, car les réfugiés se comptent par centaines de mille et ils ne sont secourus par personne, si ce n'est par le comité de secours américain. La misère est si grande que les autorités turques, à Beyrouth, à Jaffa et à plusieurs autres endroits, demandent aux Américains d'envoyer des secours.

TRIBUNE LIBRE

Lettre de M. Bickerdike, député aux Communes, au sujet de la peine de mort.

M. Robert Bickerdike, député aux Communes, l'adversaire connu de la peine de mort, nous adresse ce qui suit :

M. l'Editeur de la "Presse",
Cité.

Monsieur:—

Dans ces temps d'agitation pour la réforme des prisons vous voudrez bien me permettre de vous demander si le moment n'est pas arrivé d'abolir la peine capitale, cette relique de la barbarie dans toute contrée qui se reconnait quelque droit au titre de chrétienté.

La peine de mort est l'invention cruelle des castes, une punition dont la sévérité en interdit constamment la mise en vigueur. Elle produit un malaise par le fait qu'elle constitue un délit de justice. Un malfaiteur riche, un mourtrier influent, un assassin puissant, ne peut être laissé libre dans un monde où les pauvres ,les délaissés et les étrangers sont pendus et sans que le peuple acquiert un mépris des lois. Je suis persuadé que quiconque commet un meurtre est, à ce moment même, atteint de folie; mais l'Etat répond: débarrassons-nous de lui, pendons-le, il n'est pas digne de vivre. Puis-je demander à l'Etat si l'on est bien sûr qu'il soit digne de mourir?

L'Etat réclame pour cette floraison lépreuse des âges ténébreux, l'autorité divine, je dis que l'Etat n'a aucune autorité divine pour exercer la peine de mort et que ceux qui crient le plus fort pour le châtiment capital en justifient leur sévérité dans le texte de la bible, cependant la bible ne déclare-t-elle pas que l'on ne doit mettre personne à mort?

Peut-on oublier que Caïn a été coupable du plus terrible des crimes, de ce crime brutal, passionné, fratricide et pour lequel, en vertu des lois du Canada ,il aurait été pendu au milieu des exécrations de notre "société du droit et de la morale" qui ne se donne même pas la peine de lever le doigt pour demander trêve dans pareil cas, mais qui insiste davantage à ce que le bourreau accomplisse son devoir sous prétexte que le monstre n'a pas le droit à la vie.

Cependant la miséricorde infinie de Dieu a protégé Caïn de la vengeance des hommes sans pitié, et après l'avoir marqué sur le front d'un signe de protection, il l'a renvoyé, avec défense spéciale de lui faire du mal.

Et aucune église ne peut dire que Caïn, le premier fratricide et le premier des meurtriers n'a pas aujourd'hui sa place dans le royaume des élus et si Caïn revenait en ce moment dans notre Canada civilisé, il serait poursuivi jusqu'à la potence comme un monstre indigne de toute miséricorde, pour lequel il ne vaut pas la peine de sacrifier la pitance du coût qu'un emprisonnement supplémentaire entraînerait, et cependant c'est l'Ecriture qui déclare que Caïn ne doit pas être pendu.

J'ajouterai aussi que si Moïse apparaissait sur nos bords il serait un criminel qui a commis un meurtre passible de la pendaison. Quand je lis dans l'histoire que Moïse saisit un pauvre Egyptien, le tua et enterra son corps à la dérobé, en couvrit l'endroit de sable afin que son crime fut caché et continua à vaquer à ses occupations ordinaires avec sérénité d'esprit comme si rien ne fut arrivé. J'ai souvenance de pareils meurtres qui ont été commis en Canada et me souviens des cris de la populace contre la brutalité éhontée du crime et l'hypocrisie du meurtrier au coeur endurci.

Après l'expérience de cas analogues, je me représente que si Moïse venait aujourd'hui au Canada et répétait le crime qu'il a commis envers l'Egyptien, la presse et le public agiraient de concert pour le qualifier de brute meurtrière et demander l'expiation de son crime sur l'échafaud, car la probabilité est que Moïse serait pendu comme un vulgaire meurtrier.

Je prends comme exemple ces deux cas frappants parce que c'est à la loi de Moïse que le pendeur moderne à recours.

C'est au César des lois mosaïques que le pendeur fait appel. C'est par le César des lois mosaïques que le plus grand et le plus pathétique des faiseurs de lois du monde sera jugé et le Grand Patriarche qui a façonné pour de bon les destinés des millions qui composent le monde et les grandes races de l'humanité, tomberait marqué par le statut du Canada comme meurtrier indigne de vivre.

Par conséquent, en vertu de cette miséricorde sacrée qui a épargné Caïn et en vertu du pouvoir infini qui a transformé Moïse, j'ose faire appel à tous ceux dont le coeur bat pour l'humanité et dont l'âme se penche vers les agonisants, de jeter un regard paternel sur tout meurtrier prodigue sur cette terre et de ne pas fermer l'oeil avant qu'il soit dégagé des misères auxquelles les passions brutales le retiennent comme esclave dans le royaume des enfants de Dieu.

Il y a plus de joies au ciel pour un meurtrier converti que pour quatre-vingt-dix-neuf meurtriers qui sont (à bonne raison?) pendus pour leur péché.

Votre dévoué,
ROBERT BICKERDIKE,
Montréal.

Printemps 1917

Promenade des Modes et Exposition du Printemps chez Almy

NOUS annonçons le premier événement de la saison dans le domaine de la mode : une exposition des modes du printemps et d'été par des modèles vivants.

Au plus Grand Magasin de Montréal,
du Cinq au Dix Mars,
de Deux Heures et Demi à Quatre Heures chaque Jour.

Voici votre invitation d'assister à cette présentation officielle des modèles originaux pris dans différents centres de la mode du monde.

Nous sollicitons votre présence à cette exposition qui vous fera connaître les caractéristiques dominantes des robes, costumes, chapeaux et autres articles prêts à porter destinés à avoir de la vogue au printemps de dix-neuf cent dix-sept.

Ce qu'on remarquera surtout à cette exposition ce sera la silhouette tonneau ou baril dans toutes ses modifications, les adaptations de la mode directoire, ressuscitée pour ce printemps, les jolis chapeaux, les chaussures encore plus jolies, et ainsi de suite dans toute la gamme des couleurs vives des vêtements de sport voués à la popularité.

Nous invitons spécialement les mères, car les vêtements de fillettes constitueront une attraction aussi importante que les vêtements d'adultes.

Samedi soir, il y aura promenade spéciale de 7 heures et demie à 9 heures. Un orchestre se fera entendre chaque jour au troisième étage.

ALMY'S LIMITED
LE PLUS GRAND MAGASIN DE MONTREAL

WILL HUNT SCHANCK 1917

COQUELUCHE
GUERISON RADICALE EN 5 JOURS PAR LE BRONKIOSERUM DU Dr HERNO, DE PARIS
En vente dans toutes les pharmacies.
PRIX $1.00.
Dépôt général: Pharmacie ERNEST THEORET, 1691 avenue Chateaubriand. Tél. St-Louis 2043.
Franco par la poste. 40-n

CHIPWA purificateur du sang composé de racines sauvages, pour toutes maladies. Consultations gratuites, 10c pour échantillons. Mme L. Royer, 106 rue Bridge, Manchester, N.H.; vendu 1242A Wellington, Verdun, Montréal. 95-s,n

PORTE BONHEUR SCARABÉE DES INCAS

GRATIS A quiconque en fera la demande accompagnée d'un timbre pour frais de poste, joli livret illustré racontant la légende du SCARABEE, que les Incas et les Egyptiens de l'antiquité portaient comme talisman de chance et auquel ils attribuaient tous leurs succès : fortune, santé, bonheur. Ecrivez de suite à Charles-P. Holmes, 31 rue Belmont, Montréal. 89-s-n

LA PRESSE

L'EDITION QUOTIDIENNE est imprimée et publiée au No 51 rue Saint-Jacques, Montréal, par la Compagnie de Publication de "LA PRESSE" (limitée). A. BERTHIAUME, Président et Gérant général.

ABONNEMENT : CANADA—Payable d'avance

EDITION QUOTID. $3.50 par année. $1.75 pour 6 mois. EDITION HEBDO. $1.00 par année. 50c pour 6 mois.

AGENCES POUR ANNONCES :

TORONTO, ONT.—H.-W. King, représentant, Bâtisse du Téléphone, 76 rue Adélaïde Ouest. Tél. Adélaïde 1562.

SECTION DES ETATS-UNIS.—The W.-J. Morton Company, No 200 Cinquième Avenue, Fifth Avenue Bldg., angle 23ème Rue, New York City, et Edifice Tribune, angle des rues Madison et Dearborn, Chicago, Ill.

Toute correspondance doit être adressée comme suit : LA PRESSE MONTREAL, P. Q.

MONTREAL, 3 MARS 1917

Les comtés ruraux sauront aussi donner.

C'est mercredi en huit que les conseils de comtés vont souscrire au fonds de secours national.

En souscrivant généreusement au Fonds Patriotique et à la Croix-Rouge, ils aideront les familles pauvres de nos soldats ainsi que nos blessés du front.

Quels immenses profits ne pourrait-on pas retirer de l'aviculture intense! Voilà une industrie qui va de pair avec la culture intensive. Contribuons de toutes manières à augmenter la production alimentaire.

La période de grâce accordée aux voiliers de l'Atlantique étant expirée, les sous-marins boches promettent de couler désormais tout vaisseau, sans avertissement. Encore du terrorisme qui n'aura probablement pas grand effet.

Désireuse d'encourager l'agriculture, la Législature du Maine est en train de créer une commission de prêts ayant pour but d'aider au mouvement agricole dans les limites de l'Etat. Le retour à la terre est en faveur aux Etats-Unis comme en Canada.

Constituant actuellement la classe la plus prospère, les populations de nos campagnes devront répondre avec générosité à l'invitation de donner pour le soutien des œuvres de guerre canadiennes. Et les conseils de comté de notre province sont priés de voter, le 14 mars courant, une souscription collective, conforme au désir de leurs mandataires. Nous applaudissons d'avance à leur geste patriotique.

LE FONDS PATRIOTIQUE ET LES MUNICIPALITES RURALES

Si la ville de Montréal a donné au Fonds Patriotique et à la Croix-Rouge une somme qui émerveille encore le reste du Canada et qui donne une très haute idée du patriotisme de la province de Québec, il ne faut pas en conclure que les municipalités rurales de la même province sont libres, aujourd'hui, de ne rien souscrire en faveur des deux grandes œuvres de guerre déjà nommées. S'il en était ainsi, il faudrait poser en principe que la libéralité et le patriotisme sont deux vertus inaccessibles à la classe agricole, et que celle-ci a le droit de se croiser les bras, tandis que les citadins portent à peu près tout le poids de l'effort militaire canadien.

Les agriculteurs des provinces anglaises, nous le disons à leur louange, ont fait beaucoup plus que les nôtres pour aider nos soldats blessés et leurs familles. Mais cela ne veut pas dire que les nôtres resteront toujours dans l'état d'infériorité où ils se sont placés, soit par négligence, soit par défaut d'organisation. Comme ceux des autres provinces, ils ont un devoir à remplir dans la crise terrible que nous traversons. Et ils l'accompliront sans retard, puisqu'ils constituent la classe que la guerre a le plus favorisée.

Le 14 du mois courant est la date de la réunion des Conseils de Comtés dans toute la province. Que ce jour-là fournisse aux membres de ces importantes institutions l'occasion de faire pour la patrie les sacrifices pécuniaires que l'on attend de leur bon cœur et de leur loyauté.

Que tous les maires des municipalités rurales n'oublient pas qu'en cette circonstance ils représenteront une race, et que cette race ne sera bien vue des autres qu'en autant qu'elle saura s'en rendre digne par un patriotisme constant et généreux.

LE CONGRES DE LA VICTOIRE

Qui n'est pas au courant des préparatifs que l'on fait actuellement dans toutes les provinces du Canada, en vue de réunir à Montréal, au commencement d'avril, une convention nationale où l'on arrêtera les derniers moyens à employer pour aider efficacement l'Empire et ses alliés, et hâter, par le fait même, la victoire finale :

Ce travail d'organisation, pour être effectif, a dû être confié à plusieurs Canadiens de marque, parmi lesquels nous mentionnerons volontiers le colonel Mulloy, un des héros de la guerre sud-africaine, et M. Arthur Hawkes, publiciste bien connu de Toronto.

Tous deux accomplissent actuellement une mission spéciale dans l'ouest, mission qui consiste à induire cette partie du pays à prendre une part aussi large et active que possible au congrès déjà mentionné. Or, voici qu'au cours de leur passage à Winnipeg, il s'est produit un incident que nous tenons à relater, à cause de la lumière qu'il projette sur l'effort des diverses provinces à l'égard du conflit européen. Il s'agit tout simplement de certaines déclarations faites à la "Free Press" par le colonel Mulloy:

> Malgré que l'idée d'un congrès de la victoire, dit-il, ait germé dans Ontario, nous ne voudrions pas laisser les provinces de l'ouest sous l'impression qu'elles doivent prendre des ordres du reste du pays, relativement à la façon dont la convention nationale projetée sera préparée et conduite. Nous savons que le rôle joué par la population hétérogène de l'ouest, en ce qui touche à l'enrôlement, n'a été égalé par aucune autre province (pas même Ontario), et nous tenons à nous inspirer de l'ouest. De temps en temps nous entendons dire que l'action militaire canadienne est paralysée par la mauvaise volonté de Québec. Mais je crois que cette prétention est erronée.

C'est ici que l'incident devient le plus piquant, à cause des objections que soulevèrent quelques bons mots prononcés par le colonel en faveur de notre province.

Comment, lui dit-on, en êtes-vous venu à la conclusion que Québec est victime de fausses accusations? La réponse du colonel ne s'est pas fait attendre longtemps. La voici:

> J'ai vécu assez longtemps dans Québec, durant les huit derniers mois, pour apprendre tout le bien qu'y a fait le mouvement de Bonne Entente et pour savoir que cette province n'entend nullement se mettre à part des autres, lorsqu'il s'agit de l'honneur du Canada, pays dont les Canadiens-français sont les premiers natifs.

Ce témoignage d'un militaire distingué nous est d'autant plus agréable et précieux, qu'il contredit une foule de calomnies débitées sur le compte des Canadiens-français, depuis que l'enrôlement est en marche.

Le colonel Mulloy, heureusement, n'est pas le seul Anglo-canadien qui s'applique à donner justice à notre race. Plusieurs autres lui ont déjà tracé le chemin, et le bataillon de ces esprits larges et patriotes ne peut que s'élargir, depuis que la Mission de la Bonne Entente travaille à établir des relations plus amicales et plus fraternelles entre les deux grandes races du Dominion.

La convention nationale, qui se tiendra prochainement à Montréal, et où figureront des délégués de toutes les provinces, ne sera, en fin de compte, qu'un développement du mouvement de bonne entente, commencé sous les plus heureux auspices, pour aboutir à une démonstration de bonne volonté et de fraternité sans précédent dans notre histoire.

C'est dans un congrès comme celui-là, et dans nul autre, que le peuple canadien pourra élaborer le programme qu'il a l'intention de se tracer en vue d'aider à porter le dernier coup au militarisme prussien et d'assurer aux Alliés une victoire prompte et complète.

LES PRIVILEGES AUX MARCHES MUNICIPAUX

L'échevin Lamarre a l'intention de proposer que la Ville exige une augmentation de 50 pour cent ou plus, sur les droits payés par les cultivateurs et les jardiniers qui viennent vendre leurs produits sur les marchés municipaux.

Actuellement, les cultivateurs ne paient que 15 centins pour le privilège qui leur est accordé, et les jardiniers, 25 centins. Or, l'échevin Lamarre estime que le prix des denrées alimentaires ayant doublé, ainsi que les profits, en toute justice la Ville devrait quelque peu profiter de la prospérité de ses privilégiés.

Il serait regrettable que la Ville de Montréal se crût dans l'obligation d'avoir recours à cette mesure pour combler son budget, à l'heure même où l'on discute partout, en Amérique, des moyens les plus efficaces à prendre pour remédier au coût exorbitant de la vie. Parmi ces moyens, nous avons, avec les plus sages économistes, préconisé l'agrandissement des marchés publics, leur aménagement rationnel moderne, pouvant offrir toutes les facilités possibles aux producteurs de la campagne. En principe, cette politique de privilèges extraordinaires aux cultivateurs et aux maraîchers devrait également profiter et au producteur et au consommateur. Jusqu'à ces dernières années, notre ville n'avait eu qu'à se louer des sacrifices qu'elle s'était imposés pour mettre plus directement en contact ces deux classes de la population, si dépendantes l'une de l'autre. La spéculation effrénée est venue tout bouleverser, en créant une espèce d'animosité entre l'acheteur de la ville et le vendeur de la campagne. Les marchés municipaux, dans ce désordre économique, ne paraissent plus rencontrer l'objet pour lequel ils ont été créés ; les privilèges qu'on y accorde ne semblent plus compter pour ceux qui en ont joui jusqu'à présent. Le consommateur prétend s'être saigné en pure perte, pour amener chez lui le producteur, dont les exigences, aujourd'hui, ne lui paraissent pas justifiables.

Le surintendant des marchés, M. Biron, a touché le mal du doigt. Le producteur de la campagne suit la cote du détail, cette cote le guide dans les prix qu'il exige pour sa marchandise. Il se trouve ainsi, souvent, que le consommateur paye aussi cher au marché Bonsecours, par exemple, que chez l'épicier du coin, qui, lui, doit pourvoir, sur ses profits, au loyer, aux taxes, à l'éclairage, au service et à d'autres charges. Disons, aussi, que l'épicier se plaint fort de la façon dont il est traité par le cultivateur et le maraîcher, qui lui vendent, même en grande quantité, à des prix tellement élevés qu'il devra, quelquefois, renoncer à s'approvisionner de certaines denrées qu'il ne pourra revendre sans perte.

Ce sont des anomalies de cette gravité qui ont été signalées aux commissaires municipaux et aux échevins. Nous espérons, toutefois, que nos amis les cultivateurs et les maraîchers comprendront toute l'importance qu'il y a, aussi bien pour eux que pour les consommateurs de la ville, de ménager, autant que possible, leur précieuse clientèle, en retour des avantages réels dont ils sont les bénéficiaires.

On évitera, ainsi, une regrettable discussion autour d'un privilège que nous désirons voir se perpétuer pour le bien des uns et des autres.

LE BON MOYEN DE VAINCRE L'ACCAPAREUR

La politique du "boycott" a eu un excellent résultat à New-York. Les ménagères de la partie Est de la ville ayant résolu, il y a quelque temps, de rayer de leur liste d'achat les pommes de terre, les oignons et la volaille, dont les prix étaient devenus exorbitants, les commerçants ont commencé par rire de cette "fantaisie". Ils n'ont plus envie de rire, aujourd'hui; ils demandent grâce, au contraire; mais les ménagères ne veulent pas écouter leurs supplications.

A l'instar du mauvais riche, les commerçants, si insolents, si impitoyables hier encore, tendent en vain les bras vers le pauvre Lazare; la justice vengeresse des mères de famille est là pour leur infliger le supplice qu'ils ont cent fois mérité. Plus de 100,000 familles se sont liguées, déjà, contre les spéculateurs sans scrupule et sans âme, et le nombre s'en accroît chaque jour; les épiciers, les détaillants se sont joints aux "grévistes". C'est en vain que les prix baissent rapidement; le "bloc" est solide. Les commerçants de volaille, entre autres, sont pris de panique et font de grands efforts pour rentrer dans les bonnes grâces de ceux qu'ils ont voulu brutalement prendre à la gorge; mais la colère de leurs victimes sera lente à s'apaiser.

Les exploiteurs sont punis par où ils ont péché. Le moyen est bon; pourquoi ne pas l'employer, à Montréal?

"NOUVELLES REVERIES"

M. W.-A. Baker, l'un de nos poètes canadiens les plus justement appréciés, vient de publier les "Nouvelles Rêveries", recueil de poésies dans lequel l'auteur a déployé des qualités qui font honneur à la sincérité, à la fraîcheur et à l'originalité de son imagination.

Au nombre des poésies que renferme l'élégante brochurette, dont la toilette typographique est des plus soignées, nous avons particulièrement remarqué les "Monts Laurentiens", "En lisant Pascal", "La Romance de nos Bois", qui contiennent quelques stances admirables dans lesquelles l'auteur a su faire apprécier le charme de sa muse méditative.

Ce petit bouquet poétique est précédé d'une savante préface de M. Albert Ferland et d'une appréciation fort élogieuse, mais juste en tous points, d'un des amis de l'auteur, M. Paul-T. Lafleur.

A travers les journaux

LA BELLE AU BOIS DORMANT. — De l'"Express", de Buffalo: —On dit qu'un soldat français dort d'un sommeil cataleptique depuis la bataille de la Marne, mais l'administration de Washington a dépassé ce record:—elle était endormie bien avant la bataille de la Marne, et les nombreux événements qui se sont produits depuis ne l'ont pas éveillée.

PREDICTION POUR 1917. — Du "New York American": —En Grande-Bretagne et en Italie, aussi bien qu'en France, le peuple est décidé à continuer la guerre. Cela vient de ce que la situation économique y est bonne et aussi de ce que les Alliés espèrent atteindre, l'an prochain, l'apogé de leur puissance. Cela est particulièrement vrai de l'Angleterre. Mais l'armée française, après les terribles efforts de la Somme et de Verdun, est aussi forte que jamais. Et on espère que, comme les armées de ses alliés, elle sera plus forte l'an prochain. On ne fait aucune prédiction avec autant de confiance que celle-ci: l'an prochain, l'Allemagne et ses alliés seront, pour l'artillerie, dans un considérable état d'infériorité sur tous les champs de bataille.

Succès assurés à tous les hommes affaiblis et malades qui emploient les PILULES MORO.

"Quelques boîtes de PILULES MORO augmentèrent mes forces et le mal de reins disparut", dit M. A. Robillard.

"Les remèdes de deux médecins ne m'avaient rien fait. Ce n'est que lorsque j'eus pris des PILULES MORO que les étourdissements cessèrent et que les forces revinrent," dit M. L. L'Heureux.

M. ALF. ROBILLARD

L'homme qui a toujours joui d'une bonne santé doit y porter une attention toute particulière lorsqu'il sent que ses forces déclinent. C'est à celui-là que nous recommandons l'emploi immédiat des Pilules Moro. Qu'importe la cause de sa faiblesse, qu'importe d'où vient son mal, les Pilules Moro le rétabliront, lui rendront les forces qu'il a perdues, le guériront. Il n'y a pas de remède qui puisse avoir d'aussi bons résultats que les Pilules Moro pour les hommes. C'est un tonique parfaitement approprié à sa constitution, le seul capable de remettre un homme parce qu'il lui rend à la fois la souplesse d'esprit, la force des muscles, toute la chaleur d'un sang généreux, l'énergie d'action, la virilité de caractère et cette surabondance de santé qui permet de goûter à tous les plaisirs de l'existence.

Oui, les Pilules Moro font réellement tout cela. Elles régénèrent le sang, fortifient le coeur et tous les organes qui ont besoin d'une nouvelle impulsion, d'un pouvoir plus fort pour continuer régulièrement leurs fonctions.

Elles se recommandent donc à tous les jeunes gens, à tous les hommes faibles ou malades. Tous les hommes d'ailleurs peuvent en prendre avec profit, car quel est celui qui n'éprouve jamais de fatigue, qui n'a pas ses moments d'insomnie, de nervosité, de faiblesse et de souffrance?

Succès qu'il est bon de remarquer:

"Je fus un jour pris de faiblesse, puis ensuite d'un mal de reins qui me rendait le travail presque impossible et me torturait nuit et jour. Les douleurs duraient déjà depuis plusieurs mois, pendant lesquels j'avais essayé sans résultat une foule de remèdes, lorsqu'en voyant les annonces dans les journaux, je me décidai de prendre des Pilules Moro. Quelques boîtes augmentèrent mes forces et le mal de reins disparut. Chaque année je prends encore quelques boîtes de Pilules Moro qui, avec des tablettes purgatives, purifient, augmentent mon sang et me conservent en bonne santé." M. Alfred Robillard, 118 rue Church, Putnam, Conn.

"Depuis quelque temps je m'apercevais que j'étais moins fort. Dans le cours de la journée, lorsque je marchais soit dans la maison ou sur la rue, j'étais pris d'étourdissements; alors je devais m'arrêter ou m'appuyer à quelque chose, sinon je ne tenais pas debout, je tombais. Les remèdes de deux médecins ne m'avaient rien fait et ce n'est que lorsque j'eus commencé à prendre des Pilules Moro que mon état s'améliora. J'en ai pris je ne sais combien de boîtes; mes forces ont été augmentées et je n'ai plus eu d'étourdissements." M. Léon L'Heureux, 261 rue Arago, Québec.

"J'ai beaucoup travaillé toute ma vie, sans repos et par tous les temps. Je suis arrivé à l'âge de soixante-quatorze ans et beaucoup de jeunes gens ne travaillent pas comme je le fais encore. Pendant plusieurs mois je me suis senti bien faible; j'étais incapable de travailler et je craignais bien qu'il en fut ainsi le reste de ma vie. J'étais même obligé de me coucher souvent. Ayant entendu parler des Pilules Moro, je m'en procurai quelques boîtes. Dès les premières semaines, ma vigueur s'est augmentée; chaque jour ensuite m'apportait de nouvelles forces; je me sentais rajeunir et je me remis au travail." M. Louis Couture, 58 rue Jacques-Cartier, St-Jean, Qué.

CONSULTATIONS GRATUITES par le Dr Adolphe Mignault, au No 272 rue Saint-Denis, Montréal, tous les jours, excepté le dimanche, de 9 heures du matin à 6 heures du soir. Les hommes malades, qui ne peuvent venir voir notre médecin, sont invités à lui écrire.

Les Pilules Moro sont en vente chez tous les marchands de remèdes. Nous les envoyons aussi par la poste, au Canada et aux Etats-Unis, sur réception du prix, 50c une boîte, $2.50 six boîtes. Toutes les lettres doivent être adressées: COMPAGNIE MEDICALE MORO, 272 rue Saint-Denis, Montréal.

Faits au Canada

Les

Faux Cols

ARROW

donnent l'ajustement

Ont une courbe sur le pli intérieur et extérieur de manière à adhérer à l'anatomie de l'épaule.

15c chacun, 6 pour 90c

CLUETT, PEABODY & CO., Enr.

101—s,n

CLINIQUE DU Dr EUGENE GRENIER

POUR EXAMEN DES POUMONS ET TRAITEMENT DE LA TUBERCULOSE

83, RUE SHERBROOKE OUEST

Téléphone: Est 1352. MONTREAL

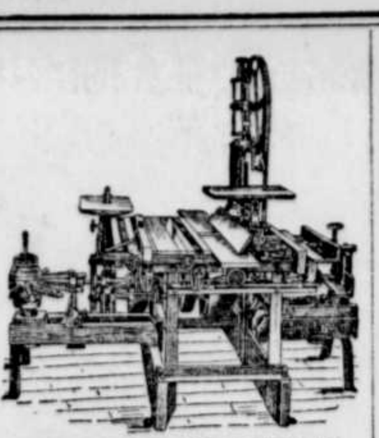

MONSIEUR L'OUVRIER

50 cts. par jour, ou 50 cts. de l'heure ?

$1.00 par jour, ou $1.00 de l'heure ?

Quel salaire préférez-vous ?

Voilà la différence de salaire entre celui qui n'a encore que des outils à la main, et celui qui possède une machine "BOURNIVAL".

Pourquoi le menuisier, le charpentier, le forgeron-voiturier, le meublier, le fabricant de jouets, peuvent-ils augmenter leurs revenus avec une machine "BOURNIVAL ?" Parce que ces machines exigent peu de pouvoir, peu d'espace, peu d'argent, et sont vendues à des conditions faciles.

Avec des paiements faciles, vous pouvez vous procurer un grément complet, comprenant : Banc de scie ronde, — Scie à ruban, — Planeur, — Perseuse, — Moulureuse, — Mortaiseur, etc., etc.

Demandez immédiatement notre catalogue No 25. Il vous sera adressé GRATIS—et vous aurez appris quelque chose de nouveau en fait de machinerie moderne. En nous écrivant, découpez cette gravure et incluez-la dans votre lettre.

BOURNIVAL & CIE,

333-337 Notre-Dame Est,
MONTREAL. 101 s,n

Bouchers et Cultivateurs

Protégez vos intérêts en salant les estomacs des veaux que vous abattez chaque printemps pour lesquels je vous paierai un bon Prix. Tous renseignements fournis sur demande.

J.-E. Langlois

31 Ave Bonaparte, Montréal.

VINEBERG'S LIMITED

Magasin Vineberg, édifice Kellert.

La **Vente** de déménagement de **Woodhouse** bat son plein, et notre immense assortiment.

Doit être Vendu

à bref délai. C'est donc le temps d'acheter les meubles dont vous avez besoin pour le printemps

Au Prix Coûtant

Les marchandises achetées durant cette vente seront emmagasinées et assurées gratuitement jusqu'à demande.

Ne confondez pas notre magasin avec d'autres — Soyez certain qu'il porte le nom de THE BRITISH WOODHOUSE CO.

Magasin à Louer 5 étages, 10,000 pieds carrés. Se présenter chez Woodhouse & Co.

OUVERT LE SOIR.

POURQUOI VOUS POUVEZ ACHETER MEILLEUR MARCHE CHEZ WOODHOUSE AU COMPTANT OU A CREDIT

Regardez Bien le Nom sur la Vitrine avant d'Entrer dans le Magasin.

WOODHOUSE & CO.

39 rue Sainte-Catherine Ouest, Montréal

Meubleurs de Maisons au Complet en Gros ou en Détail au Comptant ou à Crédit.

Tél. Est 5655. Quinze magasins en Angleterre.—Un seul au Canada. Succursale de British & Colonial Furniture Co., Ltd., Newcastle-on-Tyne, Angleterre.

LINDSAY'S

Ce que comporte un Nom?

Tout ! Il y a trente-huit ans, M. C.-W. Lindsay fondait cet établissement. Des lignes de conduite et des principes furent alors posés, et depuis ils ont toujours été rigoureusement suivis. Aujourd'hui le nom de Lindsay amène immédiatement à l'esprit des pianos—et encore les meilleurs sur le marché, tels que les

Steinway, Heintzman & Co., Weber, Nordheimer, Lindsay

Chacune de ces marques représente le meilleur instrument à son prix.

Catalogues illustrés sur demande.

Pianos, pianos automatiques, Victrolas et Records. Rouleaux de musique pour automatiques.

C.W. LINDSAY Limited

512 rue Ste-Catherine O. MONTREAL 394 rue Ste-Catherine E.

189 rue Sparks OTTAWA — 201-203 rue Saint-Jean QUEBEC — 29 rue des Forges TROIS-RIVIERES

100-2

LE SIROP GAUVIN POUR LE RHUME

SOULAGE PROMPTEMENT GUERIT SUREMENT

Rhumes, Toux, Enrouements, Bronchites, Grippe, Coqueluche et toutes les Maladies des Voies Respiratoires

Parce qu'il est composé des éléments les plus actifs, les plus efficaces connus qui sont : l'EUCALYPTOL, la CHLORODYNE, le BROMOFORME, la GOMME d'EPINETTE et le CERISIER SAUVAGE ; médicaments antiseptiques, antibacillaires, expectorants antispasmodiques et sédatifs, éprouvés et prescrits par la profession médicale.

Employez-le en toute confiance—Il n'y a rien de meilleur. En vente partout, 25 cents la bouteille.

Le SIROP d'ANIS GAUVIN, pour les enfants soulage coliques, douleurs de la dentition, indigestion, diarrhée et assure au bébé un sommeil naturel. PRIX: 25 cents la bouteille.

Les CACHETS GAUVIN, pour le MAL de TÊTE soulagent et guérissent promptement Maux de Tête, Migraines, Névralgies, et toutes les douleurs. PRIX: 25 cents la boîte.

FINANCE et COMMERCE

LA SITUATION COMMERCIALE

Ce qui a fait principalement l'objet de commentaires, dans les cercles commerciaux, cette semaine, a été l'embargo placé par l'Angleterre sur un bon nombre d'articles exportés du Canada, lesquels, d'après les derniers rapports du ministère du commerce, sont les suivants : Accessoires d'agriculture ; machines à écrire ; chaussures ; cuirs et peaux; homards en conserves ; tomates ; fourrures ; fruits et amandes ; verrerie ; vêtements et accessoires ; bois ; vins et spiritueux ; poterie, etc. La principale raison de cet embargo est la pénurie de tonnage océanique. Tout l'espace disponible sur les steamers est requis pour le transport des grains, munitions, etc.

Le commerce de gros va bien. En mercerie, l'activité est soutenue. Les voyageurs, dans les campagnes, rapportent de bonnes commandes. La grève des ouvriers en confection locaux n'est pas encore terminée, mais elle n'a pas jusqu'ici affecté sensiblement les conditions du commerce.

Le marché des peaux est tranquille ; les offres locales sont peu considérables et la qualité est inférieure. On paie, au gros, 25c pour les peaux vertes No 1, et 38c pour les peaux de veaux No 1. Ces dernières se négociaient à raison de 19c il y a un an. Au marché du cuir, on constate une meilleure demande, et la cote est soutenue.

En épicerie, il n'y a guère eu de variation intéressante, si ce n'est chez les thés, dont la tendance à la hausse est persistante. Les thés noirs sont rares. Les sucres raffinés de première qualité continuent à se vendre à $7.40. Les oeufs sont à la baisse, mais le beurre et le fromage se maintiennent à de hauts niveaux.

Les fabricants de peintures ont de très nombreuses commandes à exécuter.

La crise du charbon a été aiguë, à cause de la congestion du service de transport.

A l'heure présente, il y a, paraît-il, cinq millions de boisseaux de pommes de terre dans le comté d'Aroostook, Maine, et les compagnies de chemins de fer déclarent qu'ils ne peuvent les transporter, parce qu'elles n'ont pas de charbon.

Le gouvernement français a enlevé, cette semaine, l'embargo sur les conserves.

Les achats de locomotives sont considérables, depuis quelque temps. Chaque année, les compagnies de chemins de fer renouvellent une partie de leur matériel, mais, depuis janvier 1917, les commandes sont exceptionnellement nombreuses. La Baldwin Locomotive Works Co., a annoncé l'obtention de contrats pour 92 locomotives, dont 20 pour le C.P.R.,36 pour le Santa Fe et le Lehigh Valley. Le Grand-Tronc achètera aussi 25 locomotives. La demande des wagons destinés au transport des marchandises est aussi très active.

Le commerce de détail marche bien, mais les perceptions, à la ville, selon Bradstreet, sont un peu difficiles.

L'agence commerciale R.-G. Dun & Co. n'a relevé que cinq faillites, cette semaine, dans le district. Leur passif totalisé atteint à peine $25,000.

BOURSE DE MONTREAL

Cours d'hier après-midi fournis par L. G. Beaubien et Cie :

Civic Investment—10 à 81¾, 20 à 81⅞.
Canada Cement—5 à 60½.
Maple Leaf Mill—25 à 104½, 175 à 104.
Detroit—25 à 114.
Con. Smelting—10 à 32, 10 à 31⅝.
Scotia—50 à 101¼, 50 à 101½, 25 à 102, 25 à 101¾.
Quebec Ry—10 à 25¼.
Dom. Steel Corp.—100 à 62½, 100 à 62⅝, 5 à 62½, 100 à 62½, 50 à 62¾.
Sapinsh River—40 à 17, 75 à 17, 10 à 17.
Dom. Textile—5 à 81.
Steel Co. of Can.—25 à 61¾.
Lyall Cons. Co.—25 à 64¾, 50 à 64.
Wayagamack—10 à 82.
MacDonald—25 à 14, 5 à 14, 5 à 14, 5 à 14.
Brompton—50 à 54½.
Dom. Glass pr.—15 à 82.
Tram. Power—25 à 37½, 25 à 37¼, 20 à 37½.
Canadian Car pr.—20 à 74½.
Can. Steamship pr.—25 à 84.
Dom. Iron pr.—1 à 93¾, 5 à 95, 5 à 95.
Dom. Textile pr.—2 à 103.
Dom. Iron—$2,000 à 87.
Mont. Power—$3,000 à 93.
Banque de Commerce—1 à 187.

LES STOCKS INACTIFS

	Offre	Dem.
Atlantic Sugar	10	18
Do. pr.	40	48
Abitibi	68	71
Do pr.	88	92
Belding Paul	15	18
Do. pr.	75	85
Do. debs.	79	82
Black Lake	1	3
Do. pr	5	7
Do. Bonds	25	30
Canada Paper pr.	80	100
Can West. Elec.	130	150
Cities Service	285	288
Do. pr.	89	91
Dom. Steel Foundries	177	182
Do. pr.	88	90
Imperial Oil Co.	375	400
Imperial Tobacco Co.	4	6
North. Amer. Pulp Co.	6¾	7
Ont. Nav. Brick. Und.	22	26
Ont. P. & P. Bonds	85	87
St. Maur. V. Cot. Bonds	70	75
St. Maurice Paper Bonds	95	100
St. Law. F. M. Bonds	98	100
St. Law. Sugar Bonds	94	96
Toledo T. L. & P.	45	51
Wabasso Cotton	30	34

*Ex-rights.

RENDEMENT DES VALEURS

	Cours	Div.	P.C.
Amer. Smelters	96	6	6.25
Amer. Car Fdy.	64	5	7.81
Amer. Sugar	111	7	6.30
Anaconda	79	8	10.12
Atchison	102	6	5.88
Can. Pac. Ry.	154	10	6.49
St. Paul	80	5	6.25
Louisville & Nash.	126	7	5.55
Great Nor. pr.	113	7	6.19
General Electric	162	8	4.93
Internat. Nickel.	41	6	14.62
Minn. St. P. & Soo	109	7	6.42
New York Central	95	5	5.26
Northern Pacific	104	7	6.73
Southern Pacific	93	6	6.45
Pennsylvania	55	3	5.45
Reading	92	4	4.34
Lehigh Valley	71	5	7.04
National Lead	56	4	7.14
Utah Copper	109	14	12.84
**Studebaker	99	6	10.10
Union Pacific	137	8	5.83
*U. S. Steel	108	6	11.11
Do. pr.	118	7	5.93
Westinghouse	47	3	6.38

*1¾% bonus trimestriel.
**1% bonus trimestriel.

LA SITUATION FINANCIERE

Les mauvaises nouvelles glissent sur la Bourse comme la pluie sur le dos d'un canard. En raison de leur nombre et de leur trop longue succession, elles ont perdu leur force d'action. Il semble que la clientèle soit immunisée et ne s'émeuve plus de rien. A peine manifeste-t-elle de l'apathie et ce sentiment est bien celui qui a dominé la semaine finissante. C'est ainsi que l'histoire des intrigues allemandes au Mexique et au Japon, la perspective de la guerre toute proche, la menace même du morcellement du territoire de l'Union, n'ont fait que renforcer le sentiment national américain. C'est là un effet que n'attendaient pas les baissiers.

M. Wilson a partie gagnée; le Congrès lui accorde l'essentiel de ce qu'il demandait. La volonté du peuple américain à se faire respecter est maintenant certaine; mais pour cela il faut ce qu'il faut, c'est-à-dire des millions par centaines, jetés au gouffre sans fond de l'armement. Même s'il n'y a pas la guerre, car il faut toujours tenir compte de l'improbable, du fait de la mise en défense des Etats-Unis, l'activité des aciéries est assurée pour longtemps. Pour mémoire, on peut citer aussi la reconstruction des pays envahis et la création du réseau russe de voies ferrées.

On s'est parfois demandé quelle serait l'action des Etats-Unis, advenant leur entrée dans le conflit. Presque toujours on a songé à la flotte, mais rarement à la formidable force financière qu'ils pourraient mettre au service des alliés. Déjà on parle d'un projet de loi qui libèrerait de l'impôt, pendant la guerre et cinq ans après, toute émission des alliés lancée aux Etats-Unis. Ceci constitue la première manoeuvre de la guerre financière que les Américains s'apprêtent à faire aux empires du Centre.

Au point de vue de la Bourse, cette première manoeuvre, comme celles qui suivront, n'a qu'une signification: un accroissement des commandes, c'est-à-dire la hausse des valeurs de guerre en définitive.

Telles sont les perspectives qui s'ouvrent sur la semaine qui commence et auxquelles on doit rapporter la reprise en hausse qui vient de se produire.—(Bryant, Dunn & Co.)

BOURSE DE NEW-YORK

Cours du 2 mars fournis par Bryant, Dunn & Company, rue Saint-Fançois-Xavier, 84-88, Montréal:

Valeurs	Ouv.	Max.	Min.	Clot.
Allis Chalm.	25	25⅛	25	25¼
Am. Beet Sug.	88	89	87¾	88¾
Am. Can.	42½	42⅞	42¼	42½
Am Car Fdy	64⅞	65⅜	64⅞	65¼
Am. Loco	68½	69⅞	68½	69¾
Am Smelters	96¾	98	96¾	97⅞
Am. Wool	46⅛	50	46⅛	50
Am. Zinc	36½	37	36⅛	36½
Anaconda	80	81⅛	79¾	81
Atchison	101⅝	102⅜	101½	102⅜
Baldwin Loco	51⅛	52½	51⅛	52½
Bethlehem St.	122½	127	122½	127
Butte Sup	45½	46½	45½	46½
Cal Pete	23	24	23	24
Can. Pac.	151½	152½	151½	151¾
Cen. Leather.	85½	88¼	85½	88
Ches. & Ohio	58	58	57¼	57¾
Col. Fuel	45⅞	46	45½	45½
Crucible	64⅝	65½	64⅛	65
Distillers	23	23	22½	23
Erie	25¾	25⅞	25⅝	25¾
Gen. Electric.	163½	163½	162½	163
G Nor. Or.	32	32⅜	31¾	32¼
Insp. Copper.	57	58	57	57⅞
I. M. Mar. Pr	69¾	72⅝	69¾	72
I. M. M. Com	25¾	27¼	25¾	27
Kenn Copper.	44⅞	45⅝	44⅝	45½
Lehigh Valley	71	71¾	71	71¼
Maxwell	53¾	54	53¼	54
Mex Pete	84½	86½	84½	86
New Haven	42⅝	43⅞	42⅝	43½
N.-Y. Cen.	93¾	94	93½	94
Nevada	25	25⅛	25	25
North. Pac.	103¼	103¼	102½	103¼
Pennsylvania	54⅝	...	...	...
Reading	91¼	92¾	90⅞	92¾
R. I. & Steel	76½	77⅞	76½	77¼
Rock Island	27⅛	27⅝	27⅛	27⅝
Ry Steel Sprgs	49	...	...	...
Sou. Pac.	91⅝	92¼	91¼	92¼
Studebaker	99¾	100⅜	99¼	100⅜
Texas Oil	222½	226½	222½	226
Un. Pac.	133⅞	134½	133⅞	134½
U.S. Ind. Alc.	120¾	123¼	120¾	122½
U.S. Rubber	53	54	53	54
U.S. Steel	105	106⅞	105	106¼
Utah Copper	111¼	111⅞	110	111⅞
Willys Overl.	33	33⅛	33	33¼
Westinghouse	48¼	49½	48½	49⅜
Pitsburg Coal	44½	46	44½	46

BOURSE DES MINES

Cours fournis par la maison Bryant, Dunn & Co., rue Saint-François-Xavier, 84-88, Montréal:

VALEURS DE COBALT

	Offre	Dem.
Adanac	28	30
Bailey	06	07
Beaver	43¾	44
Chambers Ferland	14	15
Crown Reserve	35	..
Foster	03	05
Kerr Lake	4.45	4.65
La Rose	50	55
McKinley Darragh	53	53½
Nipissing	7.95	8.15
Ophir	09	10
Peterson Lake	12	12½
Silver Leaf	02¾	02⅞
Temiskaming	56	57
Trethewey	15	18¾
Vacuum Oil & Gas	35	37
Wettlaufer	08	09

VALEURS DE PORCUPINE

	Offre	Dem.
Apex	09⅛	09⅜
Dome Extension	28	28½
Davidson	82	85
Dome Lake	21	23
Dome Mines	19.50	19.90
Hollinger Cons.	5.20	5.25
Jupiter	30	32
Kenabeek	23	26
McIntyre	1.80	1.81
Newray	1.15	1.17
Porcupine Crown	66	68
Porc. Imperial	03¾	04
Porc. Vipond	43¾	44¼
Moneta	13	15
Preston E. Dome	05	05½
Schumacher	65	68
Teck Hughes	74	75
West Dome Consol	28	28½

PATON MFG. CO.

Les actionnaires de la compagnie Paton Manufacturing se sont réunis tout récemment à Montréal et ont pris connaissance du rapport financier pour les derniers douze mois. Le résultat a été trouvé très satisfaisant et dû à l'augmentation notable de production des filatures de la compagnie. Les officiers élus sont: MM. John Turnbull, président et directeur-gérant; D.-Forbes Angus, vice-président; Geo.-M. Loy, brigadier-général Frank-S. Meighen, R.-Wilson Reford, Geo.-H. Smithers et R.-T. Heneker, C.R.

LES VENTES DE FEVRIER A LA BOURSE LOCALE

Actions	Valeurs	Max.	Min.
760	Ames-Holden	19	16
380	Do. pr.	52½	49
284	Bell Telephone	150	144
80	Asbestos pr.	50	50
95	B. C. Fishing	53	45
2,586	*Brazilian T. L. & P.	44	42¾
3,463	Civic Power	82¼	*78
1,603	Can. Car & Fdry.	30	25½
3,478	Do. pr.	76	66½
3,075	Canada Cement	62	57
563	Do. pr.	*92	91½
275	Can. Cottons	52½	51
95	Do. pr.	78	78
100	Can. Converters	40	40
830	Can. Forgings	*181	170
480	Can. Gen. Electric	110	108¾
71	Can. Pac.	156	156
710	Can. Locomotive	57	52½
15	Do. pr.	88¾	84
2,380	Can. SS. Lines	35	29¾
2,776	Do. pr.	98¾	*84
210	Carriage Factories	15	15
7,462	Con. Min. & Smelt.	32⅛	26
10,300	C. Reserve	.36½	.33
6,802	Detroit U. Ry.	122	*‡113½
4,996	Do. rights	3	2½
1,850	Dom Bridge	*142¼	*132
170	Dom. Canners	21¼	20
100	Do. pr.	65	65
228	Dom. Iron pr.	91	91
38,55*	Dom. Steel Corp.	62½	52¾
487	Dom. Textile	80	76½
112	Do pr.	100	100
25	Illinois Tract. pr.	89	87½
1,888	Laurentide	186½	176
52	Lake of Woods	126	125
1,781	MacDonald Co.	14½	8
125	Mackay	90	87½
11	Do. pr.	67¼	...
45	Maple Leaf	98	98
30	Do .pr.	94¾	94¾
109	Mont. Cottons	52	51
21	Do. pr.	103	102
50	Mont. Loan & Mort.	165	165
13	Mont. Tramways.	175	...
7,768	N. S Steel & Coal	111	97¼
5	Do. pr.	112	...
481	Ogilvie Milling	141½	137
167	Do. pr.	111	111
110	Ont. Steel Products.	25	25
110	Penmans	70	70
22	Do. pr.	85	...
9,355	Que Ry. L. H. & P.	27	22
1,381	Riordon Paper	*120	*106
105	Do. pr.	90	90
10	Smart-Woods.	50	...
1,983	Shawinigan	127½	123½
26	Sher Williams	59	56
35	Do. pr.	99½	99½
1,820	Spanish River	17	13
606	Do. pr.	57	51¾
26,754	Steel Co. of Canada.	62¾	52
164	Do. pr.	94½	93¼
2,238	Toronto Railway	87	77½
125	Tucketts Tobacco	22	20
10	Do. pr.	81½	...
50	Twin City	93¼	93¼
80	West India Elect.	77	77
50	Winnipeg Ry.	80	80
510	Wayagamack	84½	81
	Banques—		
47	Commerce	*186	185
367	Hochelaga	145	145
137	Merchants	170	168½
63	Molsons	180	180
42	Montreal	*226	226
2	Nationale	134	...
45	Nova Scotia	255¼	225¼
10	Ottawa	200	200
159	Royal	213	212
40	Union	140	140
	Obligations—		
737	Asbestos	76	70
500	Bell Telephone	99	...
1,215,400	C. W. Loan (1925)	97¾	97
698,700	Do. (1931)	98	96
2,000	Can. Cement	97¾	97¼
2,000	Can. Cottons	82	80
26,500	Cedars Rapids	90½	90
8,500	Dom. Coal	94	94
2,000	Dom. Cottons	99	...
9,000	Dom Iron	87	87
12,500	Textile A.	98	98
1,000	Do. B.	99½	...
1,000	Lake of Woods	104	...
18,000	Mont. Power	93¼	93
13,300	Tram. Debs.	75	75
5,000	Nat. Brew.	87	87
8,000	N. S. Steel	88½	87
2,000	Ogilvie A.	103½	103½
1,000	Do. B.	103	...
2,000	Do. C.	103	102¾
1,000	Penmans	85	...
1,000	Quebec Ry.	68	...
100	Sher. Williams	94¼	...
2,500	Steel of Can.	97	97
1,500	Winnipeg St. Ry.	96	...
4,000	Windsor Hotel	80	80
41,000	Wayagamack.	88¾	88½
	Hors-liste—		
1,771	Brompton	*55	*46
268	Dom. Glass	24	24
80	Do. pr.	82	82
50	Laur. Power.	56	56
575	Por. Crown	.68	.62
3 988	Tram. Power.	40	32

*Ex-dividende. ‡Ex-rights.

CE QUE RAPPORTENT LES OBLIGATIONS

	Cours.	Rend.
Ames-Holden, 6's.	96	6¼
Abitibi Paper, 6's.	100	6
Atlantic Sugar, 6's.	94	6⅜
F. Burns, 6's.	100	6
Bell Telephone, 5's.	99	5¼
Cedar Rapids, 5's.	90½	5⅝
Calgary Power, 5's.	87	5.80
Canada Cement, 6's.	97½	6⅛
Canada Car, 6's.	94	6⅜
Canadian Cottons, 5's.	83	6⅛
Canadian Rubber, 6's.	98	6⅛
Dominion Coal, 5's.	93	5¼
Dominion Steel, 5's.	87	5¾
Dunlop Tyre, 6's.	100	6
Dominion Textile, 6's.	97½	6¼
Harris Abattoir, 6's.	99	6⅛
Kaministiquia, 5's.	99	5.10
Lake of the Woods, 6's.	102	5⅞
Laurentide Pulp, 6's.	101	5⅞
Laurentide Power, 5's.	91	5.60
Montreal Power, 4½'s.	93	5¼
Mont. Street Ry, 4½'s.	94	5⅛
Montreal Tram. Debs., 5's	77	6⅝
Ogilvie, 6's.	103	5⅝
Penmans, 5's.	85	6
Porto Rico, 5's.	85½	6
Price, Bros., 5's.	87½	6
Sherwin-Williams, 6's.	98	6⅛
St. Lawrence Sugar, 6's.	95½	6¼
Steel of Canada, 6's.	96½	6¼
Toronto Power, 5's.	92	6¼
Wayagamack, 6's.	89½	6⅞
Winnipeg Electric, 5's.	97	5⅝
Wm. Davis Company, 6's.	101	5⅞
Nouv. Emp. de guerre, 5's.	96⅛	5.35
Premier emprunt, 5's.	97¼	5.40

LE CURB DE NEW-YORK

	Offre.	Dem.
Aetna Explosives.	4	4⅜
Butte Copper.	11¼	11½
Chevrolet Motor.	105	110
Cons. Arizona.	2⅛	2¼
Cramp.	80	90
Empire Steel.	...	...
Hollinger.	5½	...
Hupmobile.	3½	4
Inter. Petrol.	11½	11¾
Iron Blossom.	1 3-16	1 5-16
Lake Torpedo.	8½	9
Magma Copper.	49	50
Manhattan Transit.	½	¾
Maxim Munitions.	2	2½
Midvale Steel.	53⅞	54
National Acme.	33	34
Nipissing.	8	8¼
North Amer. Pulp.	6¾	7
Peerless Motor.	15	18
Pierce Oil.	12½	13¼
Rex Cons.	33	35
Sasulpa Oil.	9⅞	10¼
Submarine Corp.	21½	22½
Triangle Film.	1¾	2
United Motor.	8½	8⅞
United Verde.	38	38⅝
U. S. Steamships.	5⅝	6
Vacium Gas.	⅜	½
World Film.	¾	⅞
Wright-Martin.	9	9½

DIVIDENDES A TOUCHER

New-York.—Pennsylvania Water and Power.—Dividende de 1¼ pour cent, payable le 2 avril aux actionnaires inscrits le 19 mars.

Montréal. —Sherwin-Williams.—Dividende de 1¾ pour cent sur les parts de priorité, payable le 31 mars aux actionnaires inscrits le 15 mars.

Montréal. — Banque Molsons.—Dividende de 2¾ pour cent, payable le 2 avril aux actionnaires inscrits le 15 mars.

Toronto. — Brazilian Traction.—Dividende trimestriel régulier de 1½ p.c. sur les parts de priorité, payable le 2 avril aux actionnaires inscrits le 15 mars.

Smelters — Consolidated Mining and Smelting — Dividende trimestriel régulier de 2½ p.c. payable le 2 avril aux actionnaires inscrits le 10.

New-York.—American Car Foundry.—Dividende supplémentaire de 1 p.c. et dividende trimestriel de 1 p.c. sur les parts ordinaires. Aussi dividende trimestriel régulier sur les parts de priorité de 1¾ p.c. Ces deux dividendes sont payables le 2 avril aux porteurs inscrits le 12 mars.

American Steel Foundry.—Dividende trimestriel régulier de 1¼ p.c., payable le 31 mars aux actionnaires inscrits le 10 mars.

Les compagnies Chino Copper, Ray Consolidated Copper, Butte and Superior Copper, Nevada Copper et Utah Copper ont déclaré leurs dividendes réguliers. Ces dividendes sont payables le 31 mars aux actionnaires inscrits le 9 mars.

A suivre sur la page 17

NOVA SCOTIA STEEL & COAL COMPANY, LIMITED

Rapport du bureau des directeurs, relevé de l'actif et du passif et extrait du compte des profits et pertes pour l'année terminée le 31 décembre 1916.

Aux actionnaires de la Nova Scotia Steel & Coal Company, Limited :

Les directeurs soumettent présentement le seizième rapport annuel en même temps que le relevé de l'actif et du passif et un extrait du compte de profits et pertes pour l'année terminée le 31 décembre 1916 :

Les profits bruts de l'année après avoir pourvu aux renouvellements spéciaux de l'usine et de l'équipement, se sont élevés à		$4,222,373.07
De ceci on a déduit pour dépréciation, taxe sur les profits de guerre pour 1915 et 1916, contributions patriotiques, fonds d'amortissement et réserve pour comptes douteux	$1,490,586.10	
Et l'intérêt payé durant l'année sur obligations, stock de débentures et avances des banques	627,309.17	
		$2,117,895.27
Laissant un profit net pour l'année de		$2,104,477.80
La balance reportée au compte de profits et pertes le 1er janvier 1916 a été de		1,510,609.19
Ce qui, avec le profit net de l'année fait un total de		$3,615,068.98
Sur ce montant on a payé quatre dividendes trimestriels de 8 pour cent sur le stock privilégié cumulatif pour l'année terminée le 31 décembre 1916		80,000.00
Laissant à reporter au crédit du compte de profits et pertes la somme de		$3,535,086.98

Les opérations de la compagnie durant l'année ont été conduites à travers de nombreuses difficultés telles que le manque de main d'oeuvre, le manque d'accessoires et par la congestion sur les chemins de fer.

Les dépenses de l'année ont été nécessairement élevées, surtout pour ce qui a rapport au travail des munitions.

Le creusage du nouveau puits Jubilee aux mines Sydney, dont les travaux ont été discontinués en mai 1914, a été repris en avril dernier. Le puits atteint maintenant une profondeur de 740 pieds et par l'emploi d'une grue de chargement temporaire, cette mine de houille produit maintenant environ 550 tonnes de charbon par jour.

De bons progrès ont été faits dans l'exécution de deux nouvelles pentes à Wabana. A la fin de l'année plus de 70 pour cent de ce travail avait été terminé et on a l'espoir que l'exécution de ces pentes sera terminée à la fin de la présente année.

Comme résultat de l'augmentation de la dépense de capital dans le département du fer et de l'acier, la production des obus forgés durant l'année a été de 90 pour cent plus grands en quantité et 120 pour cent plus grande sous le rapport du poids qu'en 1915, tandis que les expéditions totales d'acier fini, pièces forgées, etc., ont dépassé de 64 pour cent celles de l'année précédente.

L'Eastern Car Company a eu une année pas trop bonne. L'impossibilité d'une prompte livraison des matériaux a grandement restreint la production. L'expérience acquise dans la production d'un wagon d'un modèle étranger, et les prix beaucoup plus élevés auxquels les récentes commandes avaient été prises, seront cause, croyons-nous en toute confiance, que la présente année accusera des profits satisfaisants.

Les avances des banques et les billets payables sont très élevés. Ceci est dû à la grande augmentation des affaires et est plus que compensé par des inventaires augmentés, et par des prêts à l'Eastern Car Co., Limited, afin de lui permettre de remplir les contrats en mains.

Les commandes de produits d'acier dans les livres de la compagnie à l'heure actuelle sont égales à 74 pour cent des expéditions de l'an dernier, et suffisent pour maintenir l'usine entièrement employée durant les prochains six mois, et tout porte à croire que cet état de choses prévaudra durant toute l'année.

THOS. CANTLEY,
Président.

New-Glasgow, 28 février 1917.

BILAN AU 31 DECEMBRE 1916.

ACTIF

Propriétés minières et immeubles, édifices, usines, machineries et outillage estimés à la valeur actuelle, moins les sommes défalquées pour dépréciation			$20,036,596.01
Placements en actions-capital d'autres compagnies, y compris $9,200 d'obligations de la compagnie même achetées pour le fonds d'amortissement			239,337.51
Balances différées et exigibles sur maisons vendues			71,404.69
Actif courant et productif:			
Inventaires—ne dépassant pas le coût	$4,022,667.60		
Avances à la Eastern Car. Co Limited	1,911,448.73		
Comptes exigibles (moins les réserves)	1,001,156.11		
Billets exigibles	41,466.58		
Dominion du Canada, obligations de l'emprunt de guerre à 5%, remboursables en 1931, $122,500, valeur au pair à 97½	119,437.50		
Espèces en banques et en mains	540,558.83		
			7,636,735.35
Frais différés pour les opérations:			
Location d'un bateau et dépenses	$357,500.00		
Assurance et divers	38,099.42		
			395,599.42
Passif contingent:			
Billets sous escompte	$ 88,461.00		
Hypothèques de la Nova Scotia Land Company, n'excédant pas	30,000.00		
Garantie du principal, du fonds d'amortissement et des intérêts à 6% sur première hypothèque, fonds d'amortissement, obligations or, dus le 1er juillet 1952, de la Eastern Car Company Limited—montant en cours	979,200.00		
	$1,095,661.00		
			$28,379,672.98

PASSIF.

Capital-actions:		
Privilège cumulatif à huit pour cent — Autorisé et émis—10,000 parts de $100 chacune		$ 1,000,000.00
Ordinaire — Autorisé — 150,000 parts de $100 chacune	$15,000,000.00	
Emis — 75,000 parts de $100 chacune		7,500,000.00
Stock de débentures hypothèque à six pour cent:		
Emission autorisée	$5,000,000.00	
Moins—en réserve	1,000,000.00	
		4,000,000.00
Obligations or fonds d'amortissement première hypothèque à cinq pour cent, dues le 1er juin 1959.		
Emission autorisée	$6,000,000.00	
Moins — racheté par fonds d'amortissement	212,804.02	
		5,787,195.98
Passif courant:		
Emprunts de banque	$ 693,906.05	
Billets payables	1,051,000.00	
Comptes et salaires payables	1,411,731.12	
Intérêt accru sur obligations et débentures	266,920.73	
Dividende sur stock privilégié payable le 15 janvier 1917	20,000.00	
		3,443,557.90
Crédits différés à l'égard du revenu		305,000.00
Réserves:		
Pour redoubler fournaises, fourneaux à coke, renouvellements et pour taxe sur les revenus commerciaux, 1916	$ 808,832.12	
Réserve générale	2,000,000.00	
		2,808,832.12
Surplus		3,535,086.98
		$28,379,672.98

COMPTE DE PROFITS ET PERTES POUR L'ANNEE FINISSANT LE 31 DECEMBRE 1916.

Profits pour l'année après avoir pourvu aux frais d'entretien et de renouvellement au chapitre de l'installation et de l'outillage, mais avant d'avoir déduit la dépréciation, les frais d'intérêt, etc.,	$4,222,373.07
A déduire:	
Montant pour dépréciation, taxe sur les profits d'affaires pour 1915 et 1916, contributions patriotiques, etc.,	1,490,586.10
	$2,731,786.97

BALANCE

A déduire:		
Intérêt sur obligations	$289,359.80	
Intérêt sur stock de débentures	240,000.00	
Intérêt sur avances des banques	97,949.37	
		627,309.17
PROFITS NETS POUR L'ANNEE.		$2,104,477.80
A ajouter:		
Surplus reporté le 1er janvier 1916		$1,510,609.18
		$3,615,086.98
A déduire:		
Dividendes déclarés sur le stock privilégié cumulatif à 8 p.c. pour l'année à venir au 31 décembre 1916		80,000.00
SURPLUS REPORTE,		$3,535,086.98

Nous avons vérifié les livres et comptes et la Nova Scotia Steel and Coal Company, Limited, pour l'année fiscale finissant le 31 décembre 1916, et nous certifions que, à notre avis, le bilan ci-dessus est convenablement dressé et fait voir la position financière exacte de la Compagnie au 31 décembre 1916, et que le compte des profits et pertes relatif est un exposé juste et correct des résultats des opérations pour l'année.

J. Heywood Macgregor, } Auditeurs.
F. Beresford Oxley, }

Price, Waterhouse & Co.,
Comptables licenciés.

LA NOTE HEBDOMADAIRE

est publiée en français. C'est la critique des événements financiers de la semaine écoulée avec des prévisions raisonnées sur les probabilités de la semaine qui commence. Pour la recevoir gratuitement chaque semaine, il suffit de s'adresser à

M. PAUL de MARTIGNY
au bureau de Montréal de la Maison
Bryant, Dunn & Co.
Rue St-François-Xavier, Nos 84-88.
Téléphone Main 2960.
27,1,3 k a

La Crainte de la Guerre

comment elle affecte les valeurs des garanties, et ce que veut dire la paix ou la guerre pour le commerce en général dans tout le pays. Les occasions actuelles à la Bourse et comment en profiter. Une intéressante lettre qui vient d'être publiée donne des renseignement complets à ce sujet et nous vous l'enverrons gratuitement, si dans votre demande vous spécifiez la

Lettre spéciale CC38.

E. A. FERRON & COMPANY
SPECIALISTS IN SERVICE
CAREFULLY SELECTED INVESTMENT SECURITIES
226 South La Salle Street,
Chicago, Ill.
Téléphone, Longue Distance, Harrison 4992.

THE HOME BANK OF CANADA
CHARTE D'ORIGINE 1854

Economisez votre argent, dollar par dollar, jusqu'à ce que vous ayez à la Banque un montant suffisant pour profiter d'un placement qui vous rapportera un joli intérêt. Les obligations du Gouvernement canadien offrent actuellement de superbes occasions au petit capitaliste.

"Tout vient à point à celui qui économise son argent pendant qu'il attend."
Economist's Calendar.

Intérêt composé payé au plus haut taux des banques sur les dépôts de $1 et plus.

SUCCURSALES ET AGENCES DANS tout le CANADA
Edifice Transportation, rue Saint-Jacques.
Succursale Hochelaga, angle des rues Cuvillier et Ontario,
Verdun.
F 7

ACHATS ET VENTES DE DEBENTURES MUNICIPALES, SCOLAIRES ET INDUSTRIELLES.
PRETS SUR HYPOTHEQUES ET VALEURS
AGENTS FINANCIERS.
CREDIT CANADIEN Incorporé
Capital souscrit: $1,000,000.00.
160 ST-JACQUES - MONTREAL,
Main 1896. CHS.-ED. ARPIN, Gérant-Général.
3,17,31 a

VENTE PAR AUTORITE DE JUSTICE

Re EDOUARD LACAS, Interdit
Immeuble 199 à 203A rue Joliette
Au bureau de Jos. L. Girouard, Notaire.
35 RUE ST-JACQUES.
Le 8 mars 1917 à 11 heures a.m.

Sun Life Assurance Co. of Canada

Assemblée Annuelle

Avis est par les présentes donné que l'Assemblée Annuelle de la Compagnie aura lieu à son bureau principal, 142 rue Notre-Dame Ouest, dans la Ville de Montréal, mardi le 6 mars 1917 à 2.30 heures P.M.

F.-G. COPE,
Secrétaire.

3,10,17,24,3

La Banque d'Epargne de la Cité et du District de Montréal

Avis est par le présent donné qu'un dividende de deux dollars par action sur le capital de cette institution, a été déclaré et sera payable à son bureau principal, à Montréal, le et après lundi, le 2 avril prochain, aux actionnaires enregistrés le 15 mars prochain à 3 heures p.m.

Par ordre du conseil de direction,
A.-P. LESPERANCE,
Gérant.

Montréal, le 24 fév. 1917. 98-28

Canada & Gulf Terminal Railway

L'assemblée générale annuelle différée des actionnaires du Canada & Gulf Terminal Railway aura lieu au siège social de la Compagnie à Montréal, le 16 mars 1917, à 2 p.m., dans le but de recevoir le rapport annuel de la Compagnie, de faire l'élection des directeurs et de traiter d'autres affaires propres à pareille assemblée.

Par ordre du conseil de direction,
HUGH DOHENY,
secrétaire-trésorier.

Montréal, 3 mars 1917.

MARK HARRIS

sur les MINES et leur EXPLOITATION

La situation internationale continue à jeter son ombre sur les bourses et cet état de choses subsistera tant que "quelque chose ne surviendra pas."

On critique à tour de rôle le président Wilson et le gouvernement, mais je suis d'avis que quand le public en connaîtra le court et le long il appréciera le président Wilson à sa juste valeur.

Je me rappelle comment la presse et le public ont réprouvé, persiflé et dénigré le président McKinley dans l'intérim qui s'est écoulé entre le torpillage du "Maine" et la déclaration de la guerre avec l'Espagne, mais plus tard quand la presse et le public ont appris que leur bien-aimé président avait travaillé nuit et jour à préparer la déclaration de la guerre, ils ont compris combien leurs violentes critiques étaient injustifiées.

En vérité, la situation actuelle est intolérable et ne peut rester ainsi bien longtemps. Le président Wilson sait cela aussi bien que tout le monde, mais il sait aussi qu'il y a encore des milliers d'Américains en Allemagne qu'il faut protéger, et je crois que ce délai a pour but la véritable préparation.

Une déclaration de guerre signifie que les Etats-Unis doivent être prêts à agir et à agir tout de suite. Cela signifie l'établissement de camps d'internement, la création d'un service de croiseurs auxiliaires pour combattre les sous-marins; cela signifie qu'il faudra financer des emprunts qui se chiffreront dans les billions.

A mon avis, la guerre avec l'Allemagne est certaine et elle peut venir d'un moment à l'autre, et pour cette raison je crois qu'il n'a jamais été plus opportun de faire de bons placements que maintenant, car la déclaration de guerre va faire bouillir le marché et certains stocks vont sûrement doubler et tripler de valeur au cours de l'ébullition.

Si vous analysez ce qui s'est passé à la Bourse ces dernières semaines, vous vous rendrez compte qu'elle a fait preuve d'une force latente remarquable. Depuis la "rupture" avec l'Allemagne, les capitalistes timides ont vendu en abondance, et le fait que le marché a absorbé immédiatement ces valeurs démontre clairement que les stocks sont accumulés par de forts intérêts.

Remarquez bien que quand quelqu'un vend un stock il doit y avoir un acheteur, et attendu que des millions de parts ont été vendues depuis la "rupture", votre intelligence vous dira ce qui serait arrivé si de puissants intérêts financiers n'avaient pas appuyé le marché.

Maintenant, ces puissants intérêts financiers ne sont pas des philanthropes—ils n'avaient pas de motif égoïste en achetant—ils ont acheté parce qu'ils savaient que l'état financier était bon et qu'en tenant bon quelque temps ils peuvent revendre à un énorme profit.

On ne peut contester le fait que certains stocks sont bon marché.

On ne peut contester le fait que nombre de corporations nagent simplement dans l'argent et que leurs revenus devront augmenter quand l'Oncle Sam se joindra au nombre des combattants.

On ne peut contester le fait que le cuivre, l'argent, le plomb et le zinc commandent les plus hauts prix que cette génération ait jamais vus, ni celui que ces prix sans précédent devront se continuer pendant plusieurs années.

Sachant ces faits, pourquoi ne faites-vous pas montre d'intelligence et de bon jugement en achetant des valeurs qui monteront certainement dans un avenir rapproché ?

Assurément, vous n'hésiterez pas à suivre l'exemple des financiers les mieux avisés de l'Amérique, spécialement quand vous savez que les lois de l'offre et de la demande sont là pour les appuyer.

La semaine dernière, j'ai attiré votre attention sur une valeur connue sous le nom de Butte-Détroit, et je tiens à vous dire que, à mon avis, vous n'avez rien à craindre en achetant de ce stock en quantité—maintenant—aujourd'hui.

Le premier signe d'un coup de bourse ferait monter le prix de Butte-Detroit et ceux qui achètent à environ le bas prix d'aujourd'hui doivent nécessairement retirer tout le bénéfice de l'augmentation.

La Butte-Detroit contrôle l'une des meilleures mines du fameux district de Butte—une mine qui se développe maintenant sur un niveau de 1,000 pieds—une mine qui est sous la direction personnelle du meilleur ingénieur de ce district, et outre la mine la compagnie possède un moulin de 200 tonnes rapportant maintenant de gros profits pour les actionnaires de la Butte-Detroit.

Vous ne pouvez commettre une grave erreur en achetant du stock dans une compagnie comme la Butte-Detroit, parce qu'il y a déjà un pouvoir de rapport démontré pour garantir le stock, et en plus du pouvoir de rapport démontré vous avez des possibilités de profits illimités dues au grand développement de la mine.

J'ai choisi la Butte-Detroit parce que, pour moi, elle représente tout ce qu'un stock devrait représenter pour réussir.

Elle a passé par toutes les éventualités de l'exploitation minière et actuellement elle est sur le point d'être un succès.

Lorsque, le dit succès sera un fait accompli, le stock de Butte-Detroit doublera, triplera et quadruplera en valeur et ceux qui achètent maintenant auront droit de se réjouir.

Sur demande, je soumettrai avec plaisir une liste des stocks que je considère des occasions exceptionnelles à environ les prix actuels.

Votre tout dévoué,

Mark Harris

Nota — Un article sur les mines et leur exploitation par Mark Harris, est publié dans la "Presse" chaque samedi.

Boston New York Détroit Pittsburgh Toronto Buffalo
En faisant un placement, le choix d'une valeur est le facteur le plus important. Ecrivez-nous pour avoir des conseils avant d'acheter
MARK HARRIS & CO.
(Membres du Standard Stock Exchange)
COURTIERS
305 EDIFICE TRANSPORTATION, MONTREAL
Téléphone Main 1740. Demandez un exemplaire du "Canadian Mining News"

LE COIN DES AUTOMOBILISTES

LE LAVAGE CONVENABLE DE L'AUTO

Comment en doit procéder pour ne pas détruire le superbe fini.

L'EMPLOI DU PETROLE

Quand vous lavez votre automobile, n'employez pas de savon sur la carrosserie et bien peu sur le châssis. Une voiture neuve devrait être lavée deux ou trois fois avec de l'eau froide bien pure, afin de durcir mieux le vernis. Employez une grosse éponge bien douce et une peau de chamois exclusivement pour la carrosserie et une éponge plus rude et une vieille peau de chamois pour le châssis. On doit laver le châssis en premier lieu. Commencez à un coin pour venir terminer le travail au même endroit après avoir fait le tour du cadre. Une grosse éponge et un seau d'eau savonneuse est tout ce qui est nécessaire pour parfaire cette opération.

Savonnez bien les roues et les ressorts et prenez un soin spécial pour enlever la boue et les saletés à l'intérieur des roues et en dessous des chasse-boue. On doit ensuite procéder au lavage de la corrosserie. D'une main, on dirige le petit boyau de manière à ce que l'eau retombe doucement et sans pression, sur le vernis, tandis que de l'autre, avec une éponge bien douce, on frotte légèrement une fois que l'eau s'est écoulée.

Sur la carrosserie, les taches de boue ou autres doivent être dissoutes par l'eau et non pas grattées avec un outil quelconque, de crainte d'endommager le fini. Une fois que la carrosserie a été ainsi passée à l'eau claire, on essuie avec une peau de chamois, autant que possible, toujours en descendant. On essuie alors le châssis avec un vieux chamois. Quand la voiture n'est pas lavée très souvent, on peut être forcé d'utiliser un peu de pétrole pour faire disparaître l'huile et la graisse qui ont pu s'accumuler en certains endroits. On doit, dans ce cas, rinser immédiatement avec de l'eau claire.

Pour enlever les taches de goudron, le pétrole et la gazoline sont d'un grand secours, mais on doit ensuite laver avec une eau savonneuse, puis, rinser avec de l'eau claire. Un couteau à mastic est très commode pour enlever les accumulations de boue ou autres saletés, sur différentes parties du châssis.

LES COURSES SUR LA ROUTE ELGIN

On tentera de nouveau de faire revivre les grandes courses sur la route Elgin, cette année. Dans ce but, Richard Kennerdell, président du comité des concours de la American Automobile Association, au cours de la semaine qui a précédé le salon annuel de Chicago, a visité le parcours d'un bout à l'autre et ses amis prétendent qu'il en a été très satisfait. De nouvelles démarches seront faites auprès de ce corps, d'ici à quelques semaines.

LES CAMIONS POUR VOIRIE A NEW-YORK

Ils ont été construits par les ingénieurs de la ville même.

UNE MACHINE PUISSANTE

Fatigués d'attendre après les inventeurs pour obtenir une machine efficace pour le nettoyage de leurs rues, les officiers du département de la voirie de la ville de New-York ont récemment donné instruction à leurs mécaniciens et électriciens de travailler eux-mêmes à dessiner des appareils convenables.

La nouvelle balayeuse-arroseuse combinée qu'ils ont construite, fonctionne presque exclusivement à l'électricité. Le courant est produit par une dynamo actionnée par le moteur à gazoline placé sous le dais. Deux moteurs tournent les roues de propulsion. Un moteur actionne le balais un autre, la pompe servant à l'arrosage et un troisième, l'humecteuse.

Le chauffeur du camion surveille le moteur à gazoline et conduit le véhicule, tout le reste du travail étant laissé sous le contrôle d'un second employé qui est installé à l'arrière où sont placés les leviers mettant les différents mécanismes en opération.

La machine peut nettoyer de 100,000 à 125,000 verges carrées de pavé par jour. Elle peut laver une rue de 30 pieds de largeur en deux tournées. Comme elle voyage à une vitesse de 9 à 9½ milles à l'heure, elle peut nettoyer 50 milles de route en une seule journée de dix heures. Son réservoir a une capacité de 1,675 gallons d'eau.

LES DISTRIBUTEURS DE CANOTS-AUTOMOBILES A MONTREAL, S'ORGANISENT

On parle depuis quelques semaines, de la formation à Montréal, d'une association d'agents et distributeurs de canots-automobiles, moteurs maritimes, motogodilles et autres, pour tout l'est du Canada. D'après les renseignements que nous avons pu obtenir, cette nouvelle société serait bientôt formée sur des bases solides.

Les marchands intéressés se sont déjà réunis en une couple d'occasions et les grands avantages que l'on pourrait tirer d'une telle association, ont été discutés. Un comité spécial, d'ici à quelques jours, sera chargé de préparer un projet de constitution et des règlements.

L'un des commerçants intéressés, M. Percy Semmelhaack, nous a déclaré que la nouvelle association tiendra des assemblées régulières dans le but d'organiser différentes fêtes nautiques sur nos cours d'eau, durant la belle saison.

L'un des principaux objets de la nouvelle association, serait aussi de tenir une exposition annuelle de canots-automobiles.

POUR LA VOIRIE DE NEW-YORK

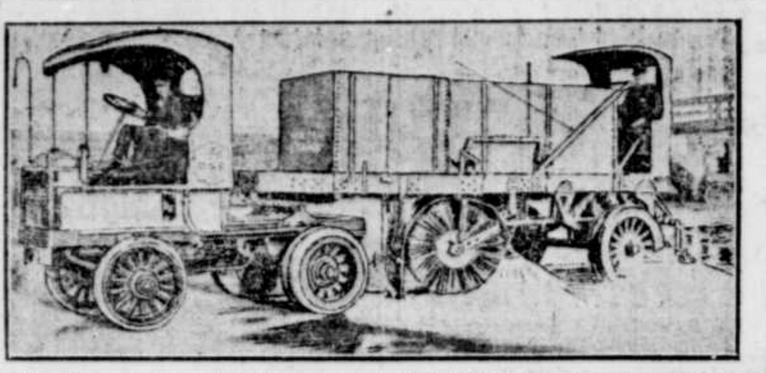

UNE PUISSANTE BALAYEUSE-ARROSEUSE construite par les ingénieurs de la ville de New-York. Le réservoir a une capacité de 1,675 gallons d'eau.

L'IMPORTANCE DE L'EVENTAIL DU RADIATEUR

Son action conserve la température la plus efficace au moteur.

UNE ERREUR COMMUNE

En général, les automobilistes sont portés à n'accorder qu'une importance médiocre au grand rôle que joue l'air frais en réduisant la haute température occasionnée par la combustion des hydrocarbones, dans les cylindres de l'automobile. En réalité, c'est un facteur d'importance presqu'aussi grande que l'eau, pour conserver la condition thermale du moteur à son plus haut point d'efficacité.

La température d'un cylindre d'automobile, au moment de l'explosion, est aproximativement de 3,000 degrés et, la chaleur de l'enveloppe métallique extérieure de l'embranchement de l'eau est quelquefois tout près du point où l'ébullition se produit. Une interruption du refroidissement par air, particulièrement quand on voyage dans un désert où la température atmosphérique est notamment élevée, signifie l'expansion immédiate des parties métalliques jusqu'au point de bloquer les pistons ou de fendre les cylindres.

Le dais de la plupart des automobiles est marqué d'une rangée de louvres ou petites ouvertures pratiquées le long des côtes qui cachent le moteur à la vue. La présence de ces passages pour l'air, élimine la pression arrière de l'air chaud sur l'éventail et assure un écoulement d'air frais sur les embranchements de l'eau qui sont surchauffés.

Contrairement à la fausse impression que bon nombre d'automobilistes se sont formée, l'éventail du radiateur ne repousse par l'air à travers les petites ouvertures de cet appareil. Loin de là, l'air frais qui a déjà pénétré sous le dais par les intestices du radiateur, est poussé vers les embranchements surchauffés du moteur.

Les révolutions de l'éventail tendent à créer un vide partiel dans l'espace entre l'éventail et le radiateur. Quand le moteur fonctionne mais que la voiture reste arrêtée, l'air non réchauffé circule sans interruption, à travers le radiateur, pour équilibrer la pression atmosphérique. Si la voiture ne marche qu'en petite vitesse, le refoulement de l'air contre la surface du radiateur est suffisant pour augmenter considérablement la somme d'air non réchauffée qui atteint le moteur; cet air chargé de chaleur inutile, est repoussé par les louvres des côtés du dais.

CE BOULEVARD NATIONAL D'UN OCEAN A L'AUTRE

L'association "Canadian National Highway" poursuit une campagne des plus actives pour amener la construction d'un grand boulevard national de l'Atlantique au Pacifique et dont toute l'étendue sera en Canada. En complétant une distance de 48 milles, près des frontières internationales, à 175 milles de Seattle et à 130 de Vancouver, toute la route à travers la Colombie-Anglaise se trouverait ouverte.

On trouvera, le long de cette route, des centaines de milles de superbes paysages. Au cours de l'été prochain, l'association "Pacific Northwest Tourists", récemment organisée à Seattle, fournira une assistance matérielle à la Canadian National Highway Association, pour mener cette entreprise à bonne fin.

L'homme qui, il y a quelques années, a prédit que jamais, le véhicule-moteur ne viendrait à la portée de la bourse de la classe moyenne, est probablement aujourd'hui, l'automobiliste le plus enthousiaste de la section qu'il habite.

VENTES DE TERRAINS VAGUES

La semaine dernière, avec un jour en moins, le mercredi des Cendres, a encore eu un bon chiffre d'affaire; il s'est fait plusieurs transactions en lots vagues et aussi quelques grosses ventes, notamment celle de l'édifice New York Life, Place d'Armes, qui a été vendu $400,000, c'est $100,000 de plus qu'il a été payé il y a trois ans.

Rue Clark, quartier Saint-Laurent, une maison de rapport a été vendue $25,000.

Rues Maguire et De Gaspé, quartier Laurier, un grand terrain, avec des hangars, a été vendu $27,500.

Avenue du Parc, quartier Laurier, une maison à appartements a été vendue $51,300.

Rue Sherbrooke, quartier Notre-Dame de Grâces, une résidence a été vendue $20,000.

Les lots à bâtir ont rapporté les prix suivants:

Rues	Quartiers	Prix payés le pied
Valmont	Bordeaux	.20
Grant	Bordeaux	.23
MacKenzie	Côte-des-Neiges	.27
Fullum	DeLorimier	.43
Notre-Dame	Mercier	.70
Dubuisson	Mercier	1.15
Lacombe	Mont-Royal	.24
Marlowe	Notre-Dame de Grâce	.77
Côte St-Antoine	N.-D. de Grâce	.27
Girouard	N.-D. de Grâce	.37
Coolbrooke	N.-D. de Grâce	.38
10ème ave	Rosemont	.13
Riel	Saint-Paul	.43
Girouard	Outremont	1.31

Voici les totaux des prix de vente par quartiers:

Quartier Lafontaine	$14,750
" Papineau	2,900
" Saint-Jacques	25,000
" Saint-Laurent	38,700
" Saint-Louis	12,333
" Centre	400,000
" Saint-André	1,200
" Sainte-Anne	3,800
" Ahuntsic	6,742
" Bordeaux	7,987
" Côte-des-Neiges	9,573
" DeLorimier	10,484
" Duvernay	10,000
" Emard	6,780
" Hochelaga	7,250
" Laurier	138,830
" Mercier	12,417
" Mont-Royal	3,487
" Notre-Dame de Grâce	65,464
" Rosemont	5,652
" Saint-Denis	14,876
" Saint-Henri	825
" Saint-Jean-Baptiste	11,800
" Sainte-Marie	1,950
" Saint-Paul	4,302
Westmount	29,500
Outremont	28,145
Maisonneuve	21,112
Verdun	500
	$896,359

LES POISONS POUR FAIRE LA GUERRE ; OPINION DE 1864

"The Strand Magazine" vient de publier une remarquable lettre prophétique de John Ruskin, datant de plus de cinquante ans déjà. Elle était écrite au colonel Bruce, ce dernier professeur du roi Edouard à Woolwich ; elle se réfère à "la guerre par la chimie". Cette lettre est maintenant en possession du capitaine Caddall. Le docteur Foveau de Cormelles la traduit dans la "Chronique médicale"

Denmark-Hill, 2 janvier 1864.

Mon cher monsieur,

Je ne sais pas, quand j'ai reçu votre lettre de nouvel an, ce qui me donnait le plus de plaisir, d'avoir de vos nouvelles, ou pour d'autres raisons, mais je ne puis dire un mot de plus aujourd'hui, sinon que je vous garderai quelque jour dans le courant du mois, jour que vous me désignerez, et que je garde libre pour vous et pour le capitaine Brackenbury. Je ne prendrai d'engagement, après le 12, que lorsque j'aurai entendu parler de vous.

Vous et vos soldats sont la vie de l'Angleterre à l'heure présente ; mais je m'étonne qu'il ne soit encore venu dans vos têtes l'idée de combattre en dehors de vos engins, et pas de vous battre par la chimie.

Quelque jour, l'Europe pourra peut-être se rendre compte, devra se rendre compte dans le temps convenable, mais peut-être par un effrayant enseignement, que les nations civilisées doivent vider leurs querelles, comme des hommes civilisés font, autrement dit, avec le choix des armes, et combattre avec le feu grégeois, les béliers et autres moyens de vos satanés appareils de Woolwich ; c'est juste comme si deux gentlemen, au lieu de combattre avec le sabre ou le pistolet, allaient d'abord chez l'apothicaire, pour remplir leurs poches avec de l'acide nitrique ou de l'argent fulminant, destinés à être jetés à la face de l'adversaire.

Vous savez, si vous ne changez pas vos moyens, vous arriverez vite aux boulets empoisonnés. Vous êtes tout droit sur cette voie.

Toujours fidèlement à vous,

J. RUSKIN.

Cette lettre est vraiment prophétique. Mais les Allemands ont devancé dans cette voie Anglais et Français !

VOTRE CREDIT EST BON

TAPIS - PRELARTS

Nous venois de recevoir notre nouvelle importation de TAPIS, PRELARTS, RUGS, etc.

Nous avons tous les plus nouveaux dessins et comme toujours nos prix sont les plus bas.

MEUBLES DE TOUS GENRES
COMPTANT ou CREDIT

Cabinets Phonola

ET DISQUES DOUBLES S'ADAPTANT A TOUTES LES MACHINES.

Ouvert le soir. VOYEZ-LES DANS NOS VITRINES.

A LA CIE J.S. PRINCE

Incorporée, 85 Boulevard Saint-Laurent, près Craig.

DREADNAUGHT

CHAINES DE PNEUS
FORTES ET DURABLES

Votre meilleur moyen de protection contre les accidents d'auto. Le soin le plus scrupuleux et la conduite la plus attentive de l'auto ne sont pas suffisants sur des chemins glissants. Les CHAINES de PNEUS "DREADNAUGHT" sont les meilleurs moyens de protection. Elles rendent efficaces le soin et l'habileté

FAITS AU CANADA

McKINNON CHAIN CO., STE-CATHERINE, Ontario.

Point de meilleures à n'importe quel prix.

30" x 3½	$4.10	34" x 4	$5.00
32" x 4	$4.70	35" x 4½	$5.40

Point d'aussi bonnes au prix "DREADNAUGHT"

LA GRAY DORT 1917

On juge un Homme par ses Actes et non pas par ses Paroles.

De même vous ne connaîtrez pas un Gray Dort par les annonces mais en prenant une démonstration.

Tél. E. 6460.

EAST END GARAGE
789 rue Berri, Montréal.

SAXON "SIX"

Un gros auto de tourisme pour 5 personnes

L'AUTO A LA MARCHE LA PLUS DOUCE

On peut dire avec raison que le Saxon "Six" est l'auto le plus doux, le plus paisible et le plus flexible qui se fasse. Contester ce fait serait mettre une vérité en doute. Avec un arbre à manivelle de 2" et quantité de différents perfectionnements dans le moteur, la vibration et la friction ont été presque supprimées. Et, une fois ces deux choses retranchées, la durée du moteur est considérablement allongée. De fait, avec une pleine charge, le Saxon "Six" a maintenant le double de force de résistance du meilleur "Quatre" de sa classe également complètement chargé. Sous d'autres rapports aussi, cette absence de vibration est non moins avantageuse. Elle rend le changement de vitesse chose du passé, sauf dans de rares occasions.

Le Saxon "Six" se vend $185 f.a.b Detroit. Permettez-nous de vous en donner une démonstration pour vous montrer de quelle souplesse et de quelles grandes choses est capable ce Saxon de la nouvelle série.

Sedan $1675. Auto de tourisme $1175. Clover Leaf à 4 places $1175.

MAHEU SAXON CO.
1968 BOULEVARD ST-LAURENT.
Téléphone St-Louis 4229 Montréal

Studebaker
Established 1852

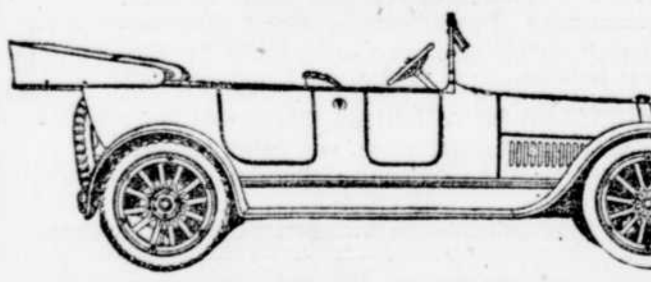

ACCESSIBILITE

Le châssis des séries "18" QUATRE et celui des séries "18" SIX sont le résultat de quatre années d'expérience et d'études approfondies.

Au point de vue mécanique, ces autos ont été améliorés et perfectionnés à tel point que le châssis représente aujourd'hui la plus belle pièce du mécanisme d'un auto que l'on puisse trouver sur le marché. Ces études continuelles, basées sur l'expérience de 250,000 automobilistes, se voient dans le dessin simplifié et dans la merveilleuse accessibilité. Vous pouvez facilement atteindre toutes les parties d'un auto Studebaker pour le réglage ou l'inspection.

C'est directement "l'auto du propriétaire"—distinctement l'auto pour le propriétaire qui aime à prendre lui-même soin de sa voiture. Le dessin est tellement simplifié, la fonction de chaque partie si facile à comprendre, et le détail des pièces si facile à atteindre, qu'en très peu de temps vous pouvez comprendre le fonctionnement de votre voiture et apprendre à la connaître, surtout si vous êtes renseigné par le Système systématique du Service, que chaque vendeur de Studebaker a établi pour les propriétaires de Studebaker.

"Fait au Canada"

40 H.P. QUATRE, 7 places	$1295
50 H.P. SIX à 7 places	1595

F.a.b. Walkerville.

Legaré Automobile Limited
Siège Social et Entrepôt : 180 rue Amherst.
Station de Service : 375-77-79 Ontario Est.
MONTREAL
P.-T. Legaré, Limitée, Québec.

Willys-Overland
Motor Cars

Quatre Légers	
De Tourisme	$930
Routière	$910
Country Club	$1050
Gros Quatre	
De tourisme	$1190
Routière	$1170
Coupé	$1750
Sédan	$2030
Six Légers	
De tourisme	$1380
Routière	$1360
Coupé	$1940
Sédan	$2220
Willys Six	
De tourisme	$1855
Willys-Knight	
Quatre de tourisme	$1800
Coupé Quatre	$2310
Sédan Quatre	$2730
Limousine Quatre	$2730
Huit de tourisme	$2730

Tous les prix f.a.b. Toronto sujets à changer sans avis.

Prévoyance et Courage

Les valeurs en fait d'automobiles, telles qu'elles sont établies aujourd'hui, sont dues en grande partie à la prévoyance et au courage de M. John-N. Willys, le président de cette compagnie.

Il avait prévu l'usage universel de l'automobile et il a eu le courage de fabriquer des voitures de qualité en plus grandes quantités qu'elles ne l'avaient jamais été auparavant.

Une production de plus en plus considérable a rendu possible des économies qui ont continuellement réduit les dépenses de fabrication et ont permis, maintes et maintes fois, l'offre de valeurs nouvelles.

Il y a huit ans, la production totale de l'Overland n'était que de 465 voitures. Cette année, l'organisation Willys-Overland doit fabriquer plus de 200,000 autos pour remplir les contrats de nos vendeurs—dans le monde entier.

Il faut un capital énorme pour avoir une installation et un outillage capables de préparer cette énorme production.

Ce qu'il faut surtout, dans l'industrie de l'automobile, ce sont encore la prévoyance et le courage.

M. Willys prévoit pour cette année une demande plus considérable que tout ce que l'on pourra fabriquer.

En plus du capital énorme placé dans l'installation et dans l'outillage, M. Willys a eu le courage de donner il y a longtemps des contrats pour la fourniture de quantités énormes de matériaux bruts—pour $35,000,000 de ces matériaux nous sont déjà livrés pour la production de cette année, qui établira un record.

Tout ce que nous venons de dire se trouve prouvé par les valeurs que nous avons à vous offrir avec la plus complète série d'autos encore fabriqués par un fabricant.

Prenez note spécialement des valeurs remarquables offertes par le Gros Quatre à $1190 et le Six Léger à $1380.

Guaranty Plan
Paiements à Termes si désiré

WILLYS-OVERLAND, Limited
5 avenue du Parc Succursale de Montréal Téléphone Est 5212

Gros Quatre $1190 Six Légers $1380

Willys-Overland, Limited
Head Office and Works: West Toronto, Canada

LE SORT DIRA CE SOIR QUEL SERA LE RIVAL DU CANADIEN

Le vainqueur de la partie Québec-Ottawa viendra ici mercredi se mesurer avec le Bleu Blanc Rouge pour le championnat de la N.H.A.

Le résultat du grand match de ce soir à Ottawa, entre le Québec et l'Ottawa, passionne au plus haut degré tous les fervents du hockey. Ce match décidera en effet du championnat de la deuxième série. Le vainqueur de ce soir se mesurera mercredi et samedi prochains avec le Canadien dans les deux joute qui décideront du championnat de la N. H. A. Les Ottawas paraissent avoir de grandes chances de vaincre, car ils n'ont pas encore été battus cette saison chez eux. Deux fois, le Québec a défait les Ottawas dans la Cité de Champlain, dans des joutes qui ont nécessité une période supplémentaire, mais par contre, les Ottawas ont vaincu le Québec d'une façon décisive dans la capitale et ils paraissent décidés à répéter leur victoire.

Il est facile de prévoir, étant donné l'importance du match, que la lutte sera extrêmement contestée. Les Ottawas, qui ont gagné tant de parties cette saison, seraient depuis longtemps champions si le titre était décidé d'après le total des parties gagnées. Ils feront un énergique effort pour remporter les honneurs de la deuxième série, et avec la foule qui sera là pour les encourager, devraient jouer une partie sensationnelle.

Le Canadien attendra le résultat de la partie avec impatience, car il se mesurera mercredi soir avec le vainqueur, et le samedi suivant, il ira rencontrer ce club chez lui. Le champion de la série de deux parties ira ensuite dans l'Ouest défendre la coupe Stanley contre les champions de la Côte du Pacifique.

La vente des billets pour la partie de mercredi commencera lundi à l'Arena.

L'HOCHELAGA NOMMERA LE CHAMPION DEMAIN

Ce club tient entre ses mains la destinée du E.E.A. Laval et du 65ème Régiment.—$50.00 en jeu.

C'est demain, au Mont-Royal, que nous saurons si le E.E.A. Laval a encore des chances au championnat. S'il triomphe de l'Hochelaga, qui a joué d'une si brillante façon dimanche dernier, sa valeur sera établie définitivement.

Cette victoire indiquera qu'il peut se mesurer avantageusement et même triompher des meneurs actuels de la ligue : le 65ème Régiment. Ce dernier a déjà fait "match" nul avec l'Hochelaga.

Le résultat de cette joute est attendue avec impatience à cause de son importance.

Au cours de la dernière assemblée des directeurs de la ligue Laurier, les représentants des deux clubs rivaux : le Nord et le 65ème Régiment, discutèrent pendant près d'une heure leurs valeurs respectives. Ils en vinrent aux paris et comme conséquence M. Grandmaison reçut $25 de chacun d'eux. Une partie fut demandée à la ligue. On fixa cette rencontre à demain à 8.15 heures. Nous verrons donc le 65ème Régiment, quoique privé des services de Dufresne, lutter pour $50.00 contre les redoutables joueurs du Nord. Ceux qui connaissent les deux clubs savent à qui s'en tenir sur l'aubaine qui leur est offerte.

Newsy Lalonde et Major arbitreront ces deux joutes sensationnelles.

DARCY SERAIT UN "EMBUSQUE"

Albany, 3.—Le gouverneur Whitman a recommandé hier à la Commission de Boxe de défendre le combat projeté pour lundi, à Madison Square Garden, entre Les Darcy et Jack Dillon, sous le prétexte que Darcy est un "embusqué".

LE GRAND MATCH ENTRE LAVAL ET NATIONAL DEMAIN

Tout est prêt pour cette attrayante rencontre.

Tout est prêt pour la rencontre de demain soir, dimanche, au patinoir Jubilé, entre le National et le Laval, de la Ligue de la Cité. On commente partout très favorablement cette partie, et l'élite de notre société a déjà manifesté le désir d'assister à la rencontre.

Le National et le Laval ont peu de différence dans la force de leurs équipiers. La position fniale officielle de la ligue de la Cité, pour nos clubs canadiens-français, est la suivante:

	G.	P.	N.	P.	C.	P.
Laval	4	4	2	26	22	10
National	4	5	1	19	29	9

Le Laval a fini en troisième place, à trois points derrière le McGill, et cinq points derrière le Loyola. Le National suit immédiatement Laval à un point de distance, et bien qu'il n'ait que quatre victoires officielles, il devrait en avoir cinq et n'avoir pas de partie nulle. Sa joute nulle est celle qu'il gagna contre Loyola par 2 à 1, mais que la partisannerie ou l'injustice d'un arbitre lui vola. De fait, le National devrait avoir cinq victoires avec un total de 10 points. Qu'importe, les amateurs savent le mérite des Nationaux, qui ont perdu leurs cinq premières parties pour se ressaisir et devenir invincibles.

Le Laval a eu l'avantage d'avoir des joueurs plus expérimentés dès le début de la saison, d'où il suit que le classement lui donne un faible avantage sur le National pour les points comptés pour et contre. Mais, on en vient à une parfaite égalité quand on prend en considération que le Laval n'a pu battre Loyola et que le National a battu les meneurs deux fois, malgré la décision d'un arbitre. A tout prendre, la partie de demain soir au Pubilé sera une des meilleures exhibitions de la saison à son déclin. Toutes les loges sont presque réservées, à l'heure qu'il est, et la demande des billets est énorme. La partie commencera à 8.15 heures et comprendra trois périodes de 20 minutes. Il y aura fanfare. Allons en foule au Jubilé, demain soir.

BULLETIN DES SPORTS

La livraison de mars du "Bulletin des Sports", l'organe officiel de la Casquette qui vient de nous arriver est parmi les plus intéressantes de cette populaire revue sportive. Elle renferme plusieurs articles vigoureusement écrits et d'une brûlante actualité. A mentionner tout particulièrement celui sur le Carnaval de Valleyfield et le sport de la raquette. Il y a là des remarques fort justes. La revue des différentes lignes de hockey est aussi extrêmement intéressante. Une page littéraire renfermant une nouvelle par Englebert Gallèze termine le numéro.

Aucun sportsman ne voudra manquer de parcourir le "Bulletin des Sports" de mars. La couverture est illustrée d'un superbe portrait de Jos. Matte, le meilleur club joueur de hockey amateur.

LIGUE PATRIOTIQUE

Résultats des parties d'hier soir dans la Ligue Patriotique :

Parkhill Mfg., 5 ; Regent Knitting, 2.
Canadian Tube, 1 ; Noblemen Sup., 1.
Canadian Bag, 2 ; Canada Bread, 2.

POUR LE CHAMPIONNAT AMATEUR INDEPENDANT

Le Dollard, qui n'a subi aucune défaite durant la présente saison, se rencontrera, au Jubilé, mercredi, à 9 heures, avec le Saint-François-Xavier. Tous deux ont défait des clubs qui se distinguent par leur habileté et leur rapidité. C'est dire que depuis leur dernière rencontre sur le terrain du Saint-François, ces équipes ont fait des éliminations nécessaires afin de canaliser une élite et de marcher plus vite dans la route au championnat. Chaque équipe est confiante de remporter la victoire. Qui sera le vainqueur ?

Le Saint-Rosaire lance un défi au Plateau pour cet après-midi à 2 heures. Inf. Joseph Marquis, 3318 Saint-Hubert.

A. BRUNET, qui jouera dimanche pour le National contre le Laval, au Jubilé.

ADANAC VAINQUEUR

L'Adanac a continué sa marche victorieuse en blanchissant la formidable équipe du gérant R.-B. Desrochers. C'est là une grosse surprise pour les amateurs qui s'attendaient à voir triompher le Métropole. Mais disons en toute justice pour ces derniers qu'ils furent très malchanceux n'ayant pas moins d'une douzaine de chandelles à leur crédit. C'est là, le facteur de leur humiliante défaite.

Dans la deuxième joute, le Sainte-Cécile privé de son gérant, malade au lit, attrapa une dégelée en règle aux mains des champions. Ces derniers ont prouvé lundi dernier qu'ils étaient les vrais champions, jouant l'une de leurs plus belles parties de de la saison.

Lundi prochain, les membres sont priés de bien vouloir se rendre pour l'assemblée. Résultats détaillés:

Adanac

R. Laforte	174	196	167—	537
R. Robert	190	195	185—	570
	364	391	352—	1107

Moyenne: 553.1.

Métropole

U. Grisé	145	149	146—	440
R.-B. Desrochers	179	223	167—	569
	324	372	313—	1009

Moyenne: 504.1.
L'Adanac gagne trois parties.
Juge: A. Brouillard.

Sainte-Cécile

A. Brouillard	183	155	158—	496
Absent	138	179	169—	486
	321	334	327—	982

Moyenne: 491.

Royal

Alph. Watier	138	179	169—	486
J.-B. Desrochers	188	191	181—	560
	326	370	350—	1046

Moyenne: 523.
Le Royal gagne trois parties.
Juge: U. Grisé.

POSITION DES CLUBS

Club	G.	P.	Pts.
Adanac	34	11	19765
Métropole	25	20	18535
Royal	19	26	17849
Sainte-Cécile	12	33	16632

Prochaines parties, 5 mars 1917:
8¼—Métropole vs Sainte-Cécile.
9¼—Adanac vs Royal.

BEAUHARNOIS vs BOURGET

Mardi après-midi, les deux grands adversaires, l'un et l'autre invincibles, vinrent aux prises au collège Bourget. La glace n'était pas très belle et tout faisait croire à une victoire pour le club du collège. Mais voici que les Beauharnois mettent tant d'ardeur au jeu qu'ils décident la victoire à rentrer sous leurs drapeaux. Ducharme eut l'honneur d'enregistrer, après une belle montée où il avait passé tous les joueurs du Beauharnois, le seul point du club du collège. Daignault et Vinet enregistrèrent les points pour le Beauharnois. Vinet suivit l'exemple de son adversaire Ducharme. A part ceux-là ceux qui se sont le plus listingué sont Marieau, Sicotte, Bourdon et Lavigne. Cette partie était le détail de deux parties nulles, l'une de 2 à 2 et l'autre de 1 à 1.

Alignement des équipes :

Beauharnois 2		Bourget II 1
Blanchard	Buts	Desgroseilliers
Vinet	Défense	Ducharme
Daigneault	Défense	Benoit
Bourdon	Ailes gauches	Marieau
Théoret	Ailes droites	Sicotte
Lavigne	Centres	Payette
Gervais	Substituts	Groulx
Prégent	Substituts	

UNE ARTISTE HORS LIGNE DU HOCKEY

Mlle Lapensée déclasse ses rivales et compte huit points hier soir.

Mlle Albertine Lapensée, de Cornwall, a démontré une fois de plus hier soir qu'elle est absolument dans une classe à part parmi les jeunes filles jouant au hockey. Sa visite hier à Montréal avait attiré près de trois mille personnes au Jubilé et chacun est parti émerveillé de la science, de l'adresse, de la vitesse et de la virtuosité de cette étoile du sport. Mlle Lapensée a joué en artiste consommé. Comme patineuse, elle est très rapide et avec cela, elle manie le bâton avec une aisance et une dextérité qui feraient honneur à nos joueurs des grandes lignes. Comme joueur, elle est absolument supérieure à toutes ses rivales. Lorsqu'elle faisait un élan avec la rondelle, elle passait comme elle voulait à travers les rangs de ses adversaires et tirant avec une adresse consommée envoyait la rondelle dans le filet.

Le Cornwall a triomphé de l'équipe d'étoiles par un score de 9 à 0. Sur ces neuf points, Mlle Lapensée en a compté huit et Mlle McDonald un.

Mme HART, qui a recruté l'équipe des jeunes filles qui a fait face au club de Mlle Lapensée, hier soir.

Il était facile de voir que toutes les adversaires de Mlle Lapensée étaient absolument intimidées. Elles n'osaient rien faire, et la célèbre étoile avait pour ainsi dire le champ libre, ce qui explique qu'elle ait pu compter toutes une série de points en quelques secondes.

Mlle Hall a brisé l'un de ses patins au commencement de la joute, et n'a pu revenir sur la glace que vers la fin de la partie.

Composition des équipes :

Cornwall		All Stars
F. Dawson	Buts	Hart
Carpenter	Points	Hall
McDonald	Couverts	Gallagher
Lapensée	Avants	Bianchi
Bourgon	Avants	Lavoie
Lefebvre	Avants	Gray
H. Dawson	Subs.	O. et E. Stevens

Arbitres—Couture et Z. Runions.
Umpires—Geo. Moore et Thompson.
Chronométreurs—Guerin, Rennie et Cecil M. Hart.

SOMMAIRE :

1—Cornwall......Lapensée 8.00
2—Cornwall......Lapensée 3.30
3—Cornwall......Lapensée 2.40
4—Cornwall......Lapensée 40
5—Cornwall......Lapensée 30
6—Cornwall......Lapensée 45
7—Cornwall......McDonald 3.20
8—Cornwall......Lapensée 8.10
9—Cornwall......Lapensée 12.00

LE CHAMPETRE A CHATEAUGUAY

C'est demain dimanche que le club de raquetteurs Champêtre Canadien et ses amis iront faire leur excursion annuelle à Châteauguay. Cette sortie est avec dames. Les excursionnistes sont priés d'apporter leur raquettes.

Programme de la journée :

9.30—Départ de la gare Windsor (des chars spéciaux seront à la disposition des raquetteurs).
10.15—Arrivée à Châteauguay. Marche en raquette jusqu'à l'église.
11.00—Messe basse, dite par l'abbé Anatole Martin.
11.45—Marche en raquette jusqu'à la Pension Lapalme.
1.00 p.m.—Dîner.
2.30—Concert sacré par des artistes distingués, au programme : MM. Alex. Champagne, planiste ; Adhémard Tremblay, Ernest Prévost, Denis Séguin et nombre d'autres.
4.00—Marche en raquette et visite à quelques citoyens distingués.
6.00—Souper.
7.45—Départ pour la station, marche en raquette.
8.30—Départ pour Montréal via New York Central.

REPONSE AUX CORRESPONDANTS

L. Lapointe—Le steeplechase de la "Presse" à travers la montagne a été discontinué par suite du manque de coureurs. La coupe est présentement entre les mains du National, mais il n'est pas le propriétaire.

COURSES A LACHINE

Il y aura des courses au trot dimanche à Lachine. Le programme comprend une classe de 3 minutes et un free for all.

SORTIE DU SAINTE-ROSE

Le club de raquette Sainte-Rose fera dimanche une sortie avec dames à Saint-Eustache.

SAINT-PIERRE AUX LIENS

Lundi soir à 8 heures assemblée du Saint-Pierre-aux-Liens à la salle J.-A. Major. Tous les membres sont invités.

LE TRAPPEUR

Le Trappeur a fait mardi soir une jolie sortie avec dames. Après la marche, il y a eu réception chez M. A. Asselin, directeur du club.

Dimanche, le Trappeur ira à Châteauguay avec le Champêtre.

LE JEUNE SAINT-FRANCOIS

Le Jeune Saint-Franois Xavier a remporté sa cinquième victoire consécutive en battant le Mont Saint-Bernard par 2 à 0. Noms des vainqueurs : Hervé Morin, Napoléon Toupin, G. Gauvreau, P.-E. Giroux, Rol. Labelle, H. Goulet.

Le Jeune Saint-Franois Xavier lance un défi à tous les clubs de 11 à 14 ans et accepte celui du Saint-Georges pour el 3 mars.

Inf. St-Louis 10099, L.-P. Guilbault ou 662 Parc Lafontaine.

CLUB VILLE-MARIE

Le club de croquet Ville-Marie s'étant débandé il y a environ un an, un autre club est à s'organiser au même numéro, 2542 rue Drolet. Il portera le nom de Saint-Edouard et fait un appel à tous les amateurs de croquet qui voudraient se joindre à lui. Il y aura assemblée dimanche, à 1.30 au No cité plus haut.

LES STARS CHAMPIONS DE LA LIGUE DE HOCKEY MONTREAL

1. Cecil M. Hart, gérant et secrétaire; 2. E.-J. Callahan, président; 3. Z. Samuels, directeur; 4. Pete Charlebois, avant; 5. Earl Miers, avant; 6. Léo. O'Grady avant; 7. Ernie Sauvé, avant; 8. Armand Beauchamp, avant; 9. Billy Smart, défense; 10. Joe Roddick, avant; 11. Jimmy Tannahill, avant; 12. Joe Proudfoot, buts; 13. Rowdy Peter, buts; 14. Capitaine Jack Lahue, défense; 15. Billy Hughes, défense; 16. Percy Norton, défense; 17. Charley Langlois, avant; 18. Jim McKenna, entraîneur.—(Clichés E.-L. Giroux, 535 rue Sainte-Catherine Est.)

L'INDIENNE DE LORETTE JOUERA LUNDI

Elle s'alignera avec le Social contre le Western au Mont-Royal.

La jeune indienne de Lorette que l'on proclame comme la rivale de Mlle Albertine Lapensée jouera lundi soir au Mont-Royal dans la partie entre le Western et le Social. Ces deux clubs ont consenti à la demande de nombreux fervents du hockey à se mesurer de nouveau, et la jeune indienne de Lorette s'alignera avec le Social contre les champions de la ligue des Dames. Elle pratiquera cet après-midi, afin de se préparer à cette partie, et lundi avant midi elle aura un nouvel exercice avec Mlle Vautier. Elle pourra de la sorte montrer ce qu'elle est capable de faire. Il devrait y avoir foule lundi au Mont-Royal pour cette joute.

CLUB SAINT-PAUL

Le club de raquette Saint-Paul ira prendre la Cremaillère aux Cèdres dimanche. Les membres accompagnés des dames devront être aux salles à 8 heures pour prendre le train à la gare Bonaventure à 9.20. Le corps de clairons sera de la partie.

MONGEAU vs LABELLE

Alphonse Mongeau lance un défi à Emile Labelle pour une partie de pool de 200 billes pour un enjeu, au club Laval. Inf. Paul Droin, 7e étage, édifice Dandurand, chambre 70-73.

Le Canadien Nord rencontrera le Saint-Stanislas dimanche, de 9 à 10 a.m. au Mont-Royal. Il aimerait à jouer le 11 mars avec le Saint-François-Xavier. Inf. Wilfrid Huot, 2392 rue Saint-Dominique.

Le Notre-Dame de Grâce a fait partie nulle par 3 à 3 avec les Sourds-Muets. Le N.D.G. lance un défi à tout club de 12 à 14 ans: Châteauguay de Sainte-Elisabeth, Mont Saint-Louis II. Aujourd'hui, il ira rencontrer le Pointe-aux-Trembles. Inf. E. de Beaumont. West. 2640.

ENCORE VICTORIEUX

Le Saint-Georges de l'école Saint-Louis a continué sa série de victoires en blanchissant le Castor du Nord par le score de 5 à 0, devant une très grande assistance.

Noms des joueurs du Saint-Georges: P.-E. Olivier, A. Ouellette, P. Paquette, M. Roberge, L. Arsenault, G. Faure, L. Boileau, R. Lefebvre, R. Baillargeon, P. Bervigaud.

Le Saint-Georges lance un défi au Jeune Canadien Réserve pour la semaine prochaine, et à tout club de 12 à 14 ans. Inf. B. Bernigaud, 1759 avenue du Parc ou à R. Baillargeon, tél. St-Louis 7403.

CLUB SAINT-VICTOR

Le Saint-Victor a battu le Sainte-Marie par 2 à 0. Noms des vainqueurs : J. Marion, U. Parenteau, A. Millier, P. Landry, Ch. Hamelin, G. Bordua.

Les vainqueurs lancent un défi à tous les autres clubs de 14 à 16 ans. Pour autres informations : Gabriel Bordua, 4525 Souligny, Terrasse Vinet.

LE BLEU BLANC ROUGE

Le Bleu Blanc Rouge vient de remporter une brillante victoire sur le Saint-Lambert, le battant par le score de 2 à 0 dans une joute très excitante. Le Bleu Blanc Rouge a aussi défait le Champêtre de Maisonneuve par défaut. Il aimerait à rencontrer ce dernier et le Canada dimanche le 4. Noms des vainqueurs: A. Clément, J. Cantara, R. Dupras, E. Brisson, L. Brisson, A. Paré, H. Charbonneau et A. Therrien.

Pour informations, s'adresser à Arthur Therrien, 172 rue Hickson, Verdun, par lettre.

Le Jeune Fabre a battu le Canadien Réserve par 4 à 3. Noms des vainqueurs: capitaine, Ludger Quézel, J. Langlois, R. Giguère, R. Langlois, R. Moreau, E. Saint-Jean, P.-E. Langlois.

Le Jeune Fabre lance un défi au Canadien Réserve pour dimanche. Inf. Ludger Quézel, 465 rue Fabre.

Le Jeune Voltigeur a triomphé du Modèle Normal Jacques-Cartier par 5 à 3 dans une joute fort mouvementée. Les étoiles de la joute ont été Beauchamp, Paré, L. Papineau, Payette et Gariépy. Noms des vainqueurs: Paquette, L. Papineau, A. Beauchamp, R. Paré, A. Chamberland, F. Mignault, A. Marineau, L. Guilbault, A. Mignault. Le Jeune Voltigeur aimerait à jouer avec le Jeune Delorimier et tout club de 13 à 15 ans. Inf. 56 Bienville.

SAINT-STANISLAS

Le Saint-Stanislas a battu le Canadien de Verdun par 2 à 0, remportant ainsi sa sixième victoire. E. Cotnoir s'est distingué en comptant deux points. Noms des joueurs: A. Robinson, H. Langlois, L. Coulombe, H. Pilon, G. Létourneau, E. Cotnoir, A. Roy, Brisebois et Crozé.

Lundi, le Saint-Stanislas recevra la visite du Dollard. Il lance un défi à tout club de 18 à 20 ans. Inf. E. Cotnoir, Saint-Louis 2874.

VOLTIGEUR SAINT-PAUL

Le Voltigeur Saint-Paul a remporté sa treizième victoire en battant le Canadien de Saint-Henri par 4 à 1. Mardi, le Canadien Nord a fait défaut. Le Voltigeur lui lance un défi pour mardi. Inf. Chs.-Ed. Pintal, 74 rue Beaulieu. Tél. West. 2359.

Seattle a défait Portland par 4 à 3 hier soir, et Vancouver a battu Spokane par 11 à 5.

* * *

Carl Morris a mis hier soir Joe Bonds hors de combat en 5 rondes à New-York. Bonds a prétendu qu'il avait été frappé trop bas.

M. R.-C. DICKSON, qui a gratuitement mis son patinoir à la disposition de la société Saint-Vincent de Paul pour la mascarade de mercredi prochain.

L'ATHLETISME A LA CASQUETTE

Les grands championnats locaux le 21 mars.

Dans son programme de réorganisation de l'armée américaine, le major général Wood demandait que tous les enfants fassent de l'athlétisme en vue de donner à la nation des citoyens forts et vigoureux.

Notons que ce major-général Wood était le soldat Wood de jadis et qu'il a conservé toute sa vigueur en faisant de la culture physique en compagnie de Teddy Roosevelt.

Ce sont des idées semblables que le Penthatlon, le club sportif de La Casquette, s'efforce continuellement d'implanter parmi notre jeunesse.

L'organisation d'un grand événement devant avoir lieu le 21 mars retient actuellement toute l'attention des officiers du Penthatlon.

Le président de cette populaire section de La Casquete, J.-Horace Lefebvre, qu'on ne trouve jamais inactif, prépare un grand tournoi de lutte et de boxe ouvert à tous les membres de l'Association.

Le gérant Armand Vaillancourt, s'occupe présentement à faire tous les préparatifs nécessaires et il est habilement secondé par les autres officiers du Penthatlon: A. Desroches, A. Lebeau, Eug. Brosseau, Jos. Chevalier, A. Dufort, E. Poitras.

Le gros du travail est déjà fait. Il ne s'agit plus maintenant que de séparer par classe les nombreux athlètes du Penthatlon et leur assigner leur catégorie respective.

Le but principal de ce tournoi est de choisir les athlètes qui sont les plus aptes à représenter l'Association aux championnats de lutte et de boxe de la Cité qui auront lieu les 11 et 12 d'avril prochain au Parc Sohmer.

Il y a réunion des athlètes du Penthatlon, au gymnase de La Casquette, tous les lundi, mercredi et vendredi soirs.

Les mercredis et vendredis soirs, à 8.30, il y a leçons spéciales de gymnastique sous la bienveillante direction du capitaine J.-A. Lebeau.

Tous les soirs de réunions, il y a leçons de lutte et de boxe, massage et douches.

Tous les athlètes qui ont déjà fait leur preuve comme ceux qui ont l'intention de se produire, seront toujours les bienvenus à La Casquette où ils rencontreront d'excellents amis et une atmosphère spécialement préparée pour favoriser leur développement physique.

L'équipe du 54ème Régiment Carabiniers de Sherbrooke, qui a remporté le championat trois années consécutives, de la ligue de la Cité et celui de la ligue régimentaire, cette saison, a décidé d'aller à Montréal le 10 mars pour rencontrer une des équipes locales. Le gérant E. Gervais désirerait se mettre en communication avec les capitaines de quelques clubs. Pour toutes autres informations, s'adresser à E. Gervais, Magog House, Sherbrooke.

Le club de gouret Saint-Georges de l'école Saint-Louis a battu le Castor du Nord par 5 à 0, devant 100 personnes. Noms des vainqueurs : R. Baillargeon, P. Paquette, M. Roberge, P. Bernigault, P.-E. Olivier, O. Ouellette, G. Faure, R. Lefebvre, Boilleau, L. Arsenault.

Le Saint-Georges lance un défi à tout club de 12 à 14 ans. Inf. Raoul Lefebvre, 100 Boulevard Saint-Joseph. Tél. St-Louis 858.

DEFI DE TESSIER

Wilfrid Tessier, lutteur du C.P. Saint-Jean Berchmans, qui a à son crédit plusieurs victoires, et dont la renommée n'est plus à faire, lance un défi à tout lutteur de 145 lbs à 150 lbs. (Young Hackenchmidt et Jack Herman) sont préférés. S'adresser, pour informations, à H. Bélec, 1886 Cartier.

A. CADIEUX, aile gauche du club Indépendant.

EMILE LORTIE, gardien de buts de l'Indépendant.

MASCARADE MERCREDI A VIAUVILLE

Grande fête au patinoir Dickson au bénéfice de la Saint-Vincent de Paul.

On nous annonce pour mercredi prochain, 7 mars, une grande mascarade au rond Dickson, Viauville, au bénéfice de la société Saint-Vincent de Paul, section Notre-Dame des Victoires, Longue Pointe. M. Dickson, propriétaire du patinoir, a gracieusement mis son établissement à la disposition des officiers de la société voulant ainsi encourager cette organisation de bienfaisance. De jolis prix ont été offerts par plusieurs citoyens de sorte que les porteurs des plus beaux costumes recevront une récompense convenable. L'admission à cette soirée sera de 15 cents. Il y a apparence qu'une foule de patineurs prendront part à cette mascarade qui fera passer plusieurs heures agréables à notre jeunesse tout en lui permettant d'aider à une bonne oeuvre.

TROPHEE STRACHAN

Perry et Dudley, de la M.A.A.A. ont échoué hier soir dans leur tentative de conquérir le trophée Strachan détenu par Bryson et Sparey du Strachan. Voici les résultats détaillés des parties :

Perry	173	138	192	224	188	157	158
Dudley	168	170	169	172	190	159	201
Total	339	308	361	396	378	316	359
Bryson	179	185	191	191	216	216	220
Sparey	152	206	158	200	175	182	164
Total	331	391	349	391	391	398	384

VAUDREUIL VS DORION

La partie qui devait avoir lieu au rond Jubilé vendredi soir entre les équipes Vaudreuil et Dorion n'aura pas lieu. A la dernière heure, ce dernier club refusa de se rendre au défi du Vaudreuil et exigea des conditions impossibles. Sa décision est probablement définitive, du moins les membres du club Vaudreuil l'espèrent et lui demandent de ne pas se lancer dans ces séries de défis à n'en plus finir, ce qui devient souvent ridicule. La population de Vaudreuil qui se proposait d'assister à cette partie est priée de prendre note de cette décision.

LE E. E. LAVAL A BELOEIL

Le club de hockey E. E. Laval, de la Ligue Laurier ira dimanche à Beloeil rencontrer le Canadien de l'endroit. La partie promet d'être intéressante. Le gérant Gouin se promet de revenir vainqueur.

LE SAINT-FRANCOIS-XAVIER VICTORIEUX

Le Saint-François-Xavier, champion amateur indépendant a remporté mercredi soir la plus glorieuse victoire de la saison en triomphant de la fameuse équipe du Beaver recruté parmi les meilleurs joueurs de La Casquette II et de l'Hochelaga. Le score de 1 à 0 indique bien ce qu'a été la partie: très rapide, exempte de brutalité, émerveillant les quelques cents spectateurs présents. Le point a été compté après une très belle passe de Côté et Sagala. Cotnoir saisissant le "rebord" l'envoyant dans le filet.

Disons ici que ces trois joueurs se sont tout spécialement distingués. Sagala par ses "rush" et son lancé s'est révélé très brillant joueur.

Par cette victoire, le Saint-François-Xavier a démontré qu'il possède sans contredit la meilleure équipe amateur indépendante, une équipe de première force, capable de se mesurer avec les meilleurs clubs amateurs. C'est la 15e victoire du Saint-François-Xavier, dans 17 parties de jouées.

Composition des équipes:

Beaver		Saint-François-Xavier
Jarvo	Buts	Gervais
Lépine	Points	Sagala
Doyle	Couverts	Côté
Filteau	Ailes dr.	Cardinal
Filteau	Ailes g.	Boisseau
Matte	Centres	Maillé
Neveu	Substituts	Cotnoir
Tremblay	Substituts	Robidas
Jobin	Substituts	Bell
Crevier	Substituts	Regimbald

LIGUE CANADIENNE DE CROQUET

Dimanche après-midi à 2 heures, assemblée de la Ligue Canadienne de croquet, chez H. Laurin, 580 rue Orléans, Maisonneuve, afin de réorganiser la ligue et de dresser l'échelle des parties. Cette assemblée est convoquée par les clubs Parthenais, Maisonneuve, Frontenac, Desery et Desroches.

LE HOCKEY DANS VAUDREUIL

Il y a déjà quelques jours paraissait une note dans les journaux ayant trait à la ligue de hockey Vaudreuil-Soulanges. Cette ligue est chose éteinte et le public est prié d'en prendre note. Les franchises de chacun des clubs la composant ont été remises à leur dépositaire hormis celle du club Saint-Clet qui a perdu la sienne, ayant manqué à l'appel le 4 février dernier, lorsqu'il devait jouer à Vaudreuil contre le club de l'endroit.

Toute organisation pouvant se continuer ou se former portant le nom de ligue de hockey Soulanges et Vaudreuil durant cette saison, n'est pas authentique et tend à berner les gens. Le club Vaudreuil s'est retiré de cette ligue à cause d'injustices nombreuses. Il tient à affirmer ouvertement sa ligne de conduite et ne craint aucunement la critique de qui que ce soit attendu qu'il a laissé cette ligue non pas sous le coup de l'animosité, mais bien plutôt pour prouver son principe sportif, la gentilhommerie. Tout club pouvant s'approprier le titre de champion de cette prétendue ligue trompe l'opinion populaire.

ALL-STARS DE LA LIGUE DE MONTREAL

L'un des problèmes sportifs que les amateurs ont discuté avec le plus d'acrimonie, depuis deux ans, est celui de la suprématie des deux ligues amateurs locales. La ligue Montréal est-elle réellement supérieure à la ligue de la Cité? On a si souvent dit et redit que la ligue du président Chamberland avait le trait sur l'organisation du président Carrick, que la ligue de la Cité s'est toujours montrée vexée de cette chanson, et elle veut mettre fin à ce que ses officiers qualifient de légende.

Pour ceux qui connaissent la rivalité intense qui s'est constamment développée entre les deux ligues, il ne fait aucun doute qu'une série après saison entre la ligue Montréal et la ligue de la Cité s'impose et c'est pour prévenir les souhaits de tous que les deux corps en sont venus à une entente, et qu'une série entre les deux ligues locales sera disputée dès la semaine prochaine. La première joute commencera lundi soir, à l'Arena; elle sera de trois périodes de 20 minutes, tout comme dans la N.H.A. On verra donc sur la glace artificielle de l'Arena de Westmount la crème des joueurs amateurs de Montréal, et le duel qu'ils se livreront devrait être un des plus sensationnels encore vu à Montréal depuis des années.

La Ligue de Montréal a déjà fourni ses étoiles pour ses parties de lundi et de jeudi, cette dernière devant avoir lieu au patinoir Jubilé. En voici l'intéressante nomenclature :Buts, Maltais et Penny; défense, Béchard, Léger, Hyland, Chamaillard; avants, Matte, Anderson, Fitzpatrick, Pollock, Degray, Langlois, O'Grady, Labelle et Davins. On constate de suite que la sélection ne s'est pas faite à la légère. Il y a sept joueurs canadiens-français sur l'équipe All-Stars de la ligue Montréal, et les nôtres y occupent les positions dominantes. La ligue de la Cité fera connaître sa composition demain. Mais elle sera aussi redoutable que celle de la ligue Montréal.

CHATEAUGUAY DE SAINTE-ELISABETH.

Le Châteauguay de Sainte-Elisabeth vient de battre le Saint-Laurent par le score de 2 à 0 et le Notre-Dame de Grâce par 8 à 1: A. Primeau, R. Tessier et Ros. Tessier furent les étoiles ainsi que R. Gadoua qui se distingua dans les buts. Le Châteauguay lance un défi à tous les clubs de 12 à 14 ans. Information: R. Gadouas. Tél. Westmount 2359, entre 11½ heures et midi. Noms des joueurs: R. Tessier, Ros. Tessier, A. Primeau, J. Désève, [illegible] Gadouas, Er. Blanchette.

Amsterdam, 2.—Le "Telegraaf" a appris que 12 sous-marins d'une longueur de 350 pieds sont en voie de construction, à Hambourg.

MANCHESTER
FAU XCOLS
TOOKE
15c CHACUN.
TOOKE BROS. LIMITED
Fabricants — Montréal.
86-1,M,s,n,yw C

Cornwall Ale

ST. LAWRENCE BREWERY LIMITED
CORNWALL, ONT.
TRADE MARK
PURE TABLE BEER
BOTTLED AT THE BREWERY
PALE ALE

VOYEZ CETTE ETIQUETTE

Un délicieux breuvage spécialement brassé et embouteillé pour l'usage de la famille.

Commandez-en chez votre épicier.

N. Fortier
Agents des Ventes.
Brasserie St. Lawrence,
865 rue Craig Est, Montréal

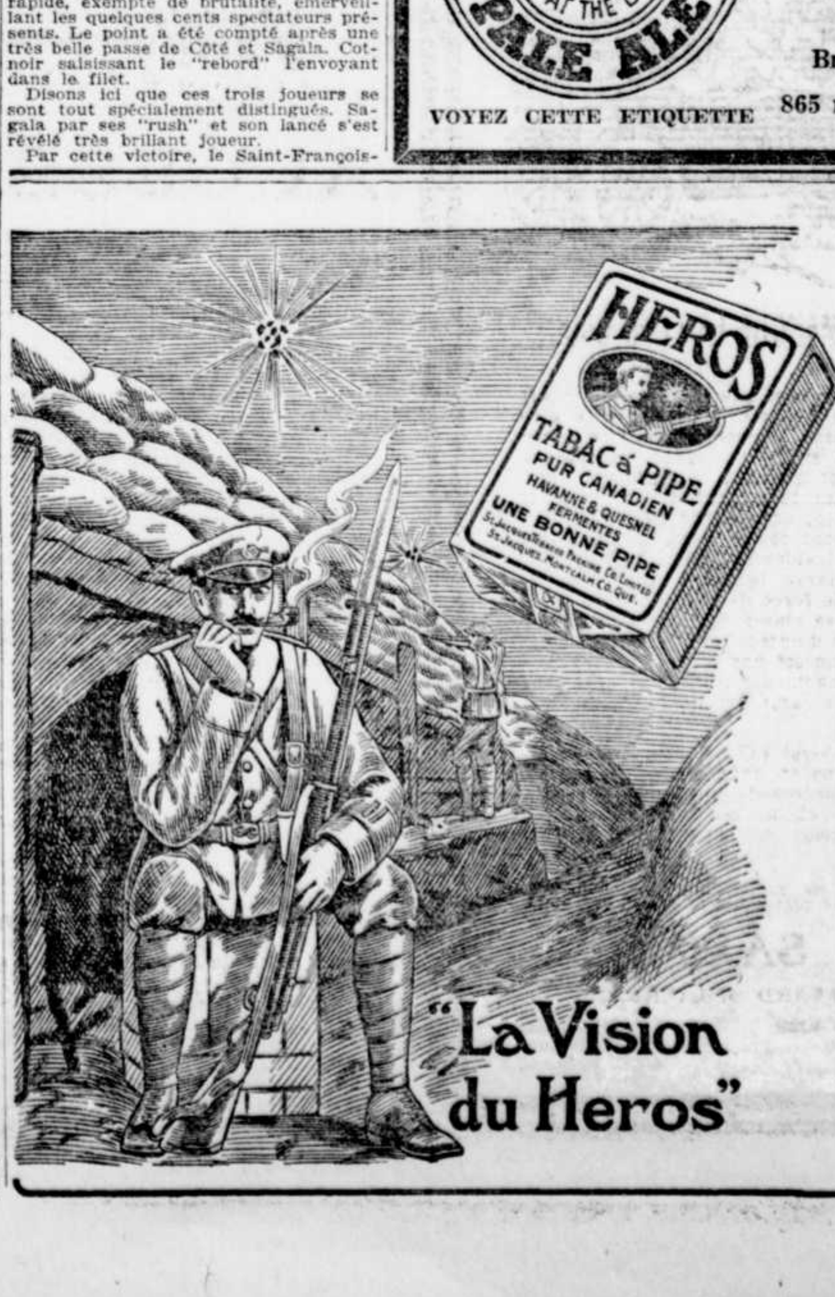

"La Vision du Heros"

L'IDEAL DU FUMEUR

LeHéros

La perfection en fait de tabac à pipe fermenté.

Arome Exquis

Parfum Délicat

Demandez-le. En vente partout à 5c, 10c, 25c et 75c.

Dépt. des ventes pour Montréal:
47 MONT-ROYAL E.,
Tél. St-Louis 4329.

Venez Manger à notre Restaurant
—2ième Etage.

GRANDS MAGASINS GOODWIN

VENTE DU LUNDI, 5 MARS 1917.

Commandez à notre Rayon d'Epicerie tout ce dont vous avez besoin

Nouveaux Complets de Printemps pour Hommes et Jeunes Gens

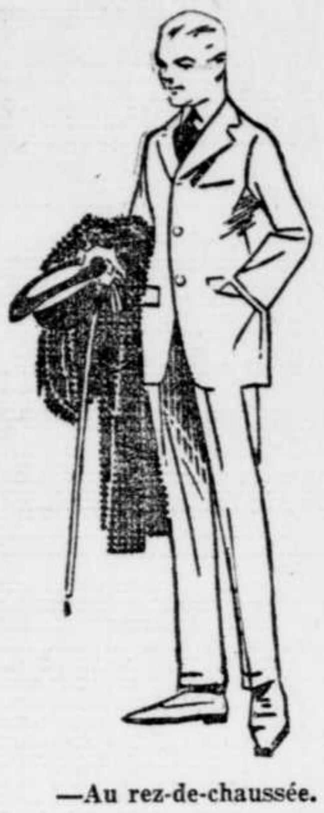

15.00 — les plus nouveaux modèles et tissus—ne venant que d'être déballés, et mis en étalage et en vente aux rayons des articles pour hommes.

—Modèles à dos pincé pour jeunes gens exclusivement, faits de chics tweeds gris.

—Modèles Sac ordinaires pour jeunes, et des interprétations plus simples du même modèle nouveau pour hommes plus âgés.

—Tissus: beaux worsteds à petits carreaux gris et noirs; jolis tweeds gris et bruns.

—Excellente confection.

—Tailles variant de 34 à 42.

—Au rez-de-chaussée.

Etoffes Noires à Prix Spéciaux

Armure noire 40 pouces, voile de fantaisie, mélange soie, 42 pouces, Alpaga fini soie 46 pouces. TOUTES AU PRIX DE, LA VERGE, ... **.89**

Serge noire, tout laine, 42 pouces. Cachemire noir, 42 pouces. Serge diagonale, noire, 44 pouces. TOUTES, AU PRIX DE, LA VERGE, ... **.98**

Popeline de laine noire, 46 pouces. Armure de laine noire, 44 pouces. Henrietta de laine noire, 44 pouces. TOUTES, AU PRIX DE, LA VERGE, ... **1.39**

Résilda noir, 44 pouces, drap de Sedan chiffon noir, 52 pouces, cachemire noir, 45 pouces. TOUTES AU PRIX DE, LA VERGE, ... **1.59**

Spécial à 8.30 a.m.

Alpaga noir, 36 pouces, cachemire noir, 36 pouces, 100 verges seulement. Convenant pour blouses, robes de maison, vêtements d'école, etc. PRIX SPECIAL LUNDI, 8.30 A.M., LA VERGE, . . . **.35**

—Au premier.

Meubles

Paniers à Ouvrage

en chintz de couleurs, sur une monture fini acajou. Prix Goodwin . . . . **.98**

Table Pliante pour Cartes

chêne ciré ou acajou, avec dessus en feutre vert, 30 par 30 pouces **2.25**
Dessus en denim vert, même grandeur **2.00**

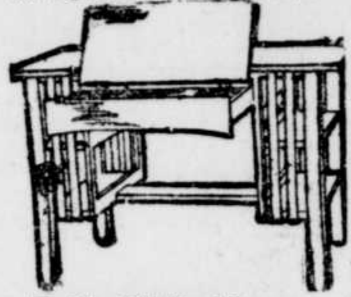

Table Bibliothèque

chêne scié sur quartier, fini ciré, style Mission, avec grand tiroir pupitre et deux tablettes à chaque bout. Prix Goodwin **12.75**

Buffet

chêne massif, style Mission, fini verni, avec tiroir à toiles et à coutellerie, grandes armoires et miroir en arrière. Prix Goodwin **19.75**

Chaises de Salle à Manger

5 chaises et un fauteuil, style Mission, chêne massif, fini verni. Prix Goodwin **17.60**

Garniture de Salle à Manger

style Mission, fini noyer; buffet dessus de 46 pouces avec tiroirs à toiles et à coutellerie grandes armoires et miroir en arrière; armoire à porcelaine; table dessus de 45 pouces s'allongeant à 6 pieds; 5 chaises et un fauteuil avec sièges bourrés recouverts de cuir Espagnol de fantaisie. Prix Goodwin . **55.50**

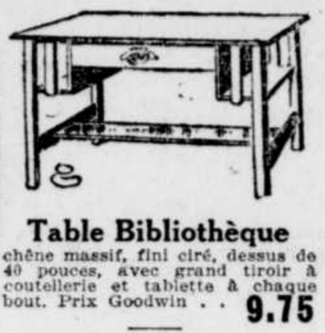

Table Bibliothèque

chêne massif, fini ciré, dessus de 40 pouces, avec grand tiroir à coutellerie et tablette à chaque bout. Prix Goodwin . . **9.75**

Table de Salle à Manger

style Mission, fini ciré, dessus de 45 pouces s'allongeant à 6 pieds sur bon piédestal lourd. Prix Goodwin **11.50**

Garniture de Living Room

3 pièces, causeuse, berceuse et fauteuil style Mission, avec siège à ressorts bourrés recouverts de bon cuir. Prix Goodwin **30.00**

—Au deuxième étage.

Soies Noires à Prix Spéciaux Lundi

Soie paillette noire, 36 pouces. Soie Habutai noire 36 pouces. Crêpe Georgette 40 pouces. TOUTES AU PRIX DE, LA VERGE . . . . . **.89**

Soies Shantung noire, 33 pouces. Soie taffetas,36 pouces. Soie Habutai,36 pouces. TOUTES AU PRIX DE, LA VERGE . **.98**

Taffetas chiffon noir, 36 pouces. Crêpe de Chine, 38 pouces. Charmeuse noire, 38 pouces. TOUTES AU PRIX DE, LA VERGE **1.39**

Crêpe de Chine noir, 40 pouces. Taffetas noir, 36 pouces. Satin Duchesse noir, 38 pouces. TOUTES AU PRIX DE, LA VERGE . . . **1.59**

Spécial à 8.30 a.m.

Soie taffetas noir, 18 pouces. Crêpe noir coton et soie, 40 pouces. 150 verges seulement. PRIX SPECIAL LUNDI, à 8.30 a. m., la verge . . **.39**

—Au premier.

Nouveaux Tissus Lavables

Les nouveaux voiles sont jolis, gracieux et coquets, et nous venons d'en recevoir une grande variété. Peu importe, la couleur, le dessin et le genre que vous désirez, nous l'avons à notre rayon de tissus lavables. Largeurs: 36 à 42 pouces. Prix, la verge, de
.29 à .98

Linon "Sea Island", est une des principales nouveautés pour le printemps et deviendra donc très populaire. Très joli linon doux mercerisé; pour blouses, vêtements enfantins et sous-vêtements. Largeur: 40 pouces, la verge . . **.59**

"Nearlinen" est une imitation excellente de la toile; se lave bien et se porte encore mieux, convient pour costumes, robes, jupons, uniformes d'infirmières. En blanc seulement. Larg. 36 pcs, la verge **.29**

Tarantulle, un nouveau tissu d'une finesse exceptionnelle pour lingerie, etc. Largeur 40 pcs. La verge **.49**

—Au premier.

Chaussettes en Fin Cachemire pour Hommes, la paire .29

600 paires; bouts renforcés; doubles semelle et cheville; pointures 9½ à 11½. PRIX SPECIAL, LUNDI SEULEMENT . . . . **.29**

—Au rez-de-chaussée.

Quincaillerie—Prix Spéciaux Lundi

Epingles à Linge

ordinaire, 4 douzaines . . . . **.05**

Bacs à Ordure

couvercle fermant hermétiquemen en tole galvanisé, poignée, et couvercle fermant hermétiquement . . . . **.89**

Vadrouilles

en coton pour le plancher, fortes et bien reliées, avec long manche . . . . **.25**

Vadrouilles

s'éssorant par elles-mêmes, complètes avec linge . . . **.37**

Cordes

en coton pour le linge . . . . **.12**

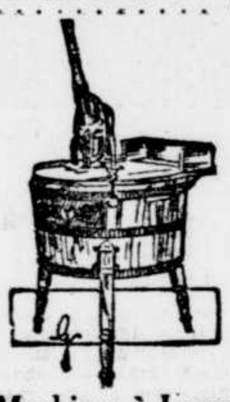

Machines à Laver

Standard, forte et bien faite, grande mais facile à opérer **5.39**

Essoreuse "Easy"

rouleaux de 11 pouces, engrenages renfermés, garantie pour un an **4.39**

Seaux

en fibre . . . . **.33**

Seaux

en tole galvanisée, 10 pintes, dessins droit . . . . **.38**

Balais

4 cordes, fait du meilleur maïs pour balais . . . . . **.42**

Lessiveuses en Fer-blanc

fortes poignées, avec couvercle fermant hermétiquement, 100 seulement, l'une . . . . . **.89**

Cuves Galvanisées

grandeur moyenne, en tole galvanisée épaisse, bonne poignées sur les côtés . . . **1.25**

Planche à Laver

"Surprise" . . . . **.24**

Etendoirs à Linge

trois panneaux, 6 pieds . . . . **.69**

Planches à Repasser

fortes et bien faites, 10 x 54 pouces . . . . **.53**

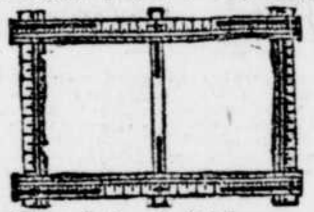

Etendoirs à Rideaux

épingles ne rouillant pas, fixes . . . . **.89**

Tables à Repasser

recouvertes, sur pied, forte et bien faite **1.95**

Boîtes à Pain

Fini gris perle, coins ronds, grandeur 13, x 9½ x 7 avec décorations dorées. 100 en vente. PRIX DE LA VENTE, l'une. **.69**

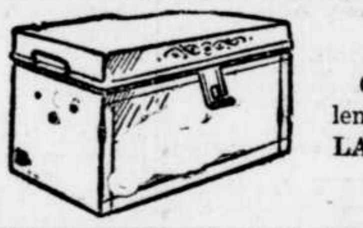

Seaux à Charbon Fini Laqué

Grandeur 17 pouces, genre ouvert, seulement 100 en vente. PRIX DE LA VENTE, l'un . . . . . . **.33**

—Au sous-sol.

45 Cadres; la pièce .98

Une occasion d'acquérir un beau cadre de 2 pouces, doré avec coins finis, dimension 10 x 12 pouces. Vous pourrez facilement y mettre une jolie peinture ou une aquarelle. PRIX SPECIAL LUNDI, la pièce . . . . . . **.98**

—Au deuxième.

Jerseys en Worsted pour Garçonnets

En couleur, boutons à l'épaule ; les prix sont restés les mêmes malgré l'augmentation du prix des matières premières.

En bleu marine, brun, cardinal et vert.

Tailles :	20,	22,	24,	26 et 28,	30 et 32
Prix :	1.00,	1.10,	1.15,	1.25	1.50

Les jerseys en coton sont en magasin ; fonds blancs ; longues et courtes manches. Prix Goodwin, la pièce 30

Fond bleu marine, longues et courtes manches. Aussi khaki. Tailles, 20 à 32, la pièce 35

Au rez-de-chaussée.

Draperies, Etc.

Prix Spécial Lundi Seulement

Cretonne, longueurs variées, en toutes couleurs, 30 à 36 pouces de large. LA VERGE . . . . . **.22**

Madras blanc et crème, 36 et 45 pouces de large. Grands et petits dessins, carreaux et fleurs. Quelques-uns finis avec dentelle. Pour rideaux courts ou longs. . . . . . LA VERGE . . . . **.23**

Stores de fenêtres, grandeurs variées, en opaque d'excellente qualité, sur rouleaux Hartshorn. Blanc, vert clair ou foncé. Pas deux pareils. 15 à 40 pouces de large, par 36 à 72 pouces de long. Complets avec supports. LA PIECE **.49**

A Prix Goodwin

Nous avons un stock complet de nouvelles cretonnes. Couleurs bien assorties pour appareiller à vos papiers tentures et à vos tapis. Largeurs 27, 29, 30 à 36 pouces Prix Goodwin: **.18, .22, .25, .30, .35, .40, .50,.60 à** **1.05**

Velours: bleu, vieux rose, rouge, brun, vert, drab et gris, un seul côté, 50 pouces de large. Convenant pour portières, draperies, etc. Prix Goodwin, la verge, . . **1.75, 2.50 et 3.00**

Une autre série de velours, en brun et vert, avec rayures noires, 50 pouces de large, à, la vge **2.50**

Boîtes utilité, pour tous propos, allant bien sous le lit, recouvertes de nattes ou fini acajou ou chêne. Plusieurs grandeurs. Prix Goodwin, **3.79, 5.00, 6.50, 7.25, 9.50**

Coffres en cèdre rouge, pour conserver fourrure. Il y en a des assez grands pour y mettre manteaux de fourrure. Garantis à l'épreuve de la vermine. Grandeurs variées. Prix Goodwin:**9.50, 14.25, 17.00, 19.50, 23.00 et 25.00.**

—Au deuxième étage.

Carrés Axminster

En tissage serré, les rendant durables, doux au marché et luxueux en apparence; très jolies couleurs qu'on rencontre généralement dans les tapis de haute qualité.

Formats, verges:
1½ x 2½, 2¼ x 3, 3 x 3, 3 x 3½, 3 x 4.
Prix spécial, lundi:
9.85, 18.75, 24.85, 27.75, 31.75

Tapis Axminster de Foyer

Jolis dessins en couleurs orientales. Format 27 x 54 pouces. PRIX SPECIAL, LUNDI . . **2.85**

Au deuxième.

Electricité

Lampes portatives en cuivre avec abat-jour décoré, paysage peint à la main, avec une longueur de corde de soie, raccord et lampe. Prix Goodwin . . . **7.50**

—Au deuxième.

Magasins Fermés à 5.30 p.m.
Ouverts à 8.30 hrs du matin.

Goodwin's
LIMITED

Téléphone Uptown 7000

Verrerie, Etc.

Six verres et une cruche à eau. Prix Goodwin. . . **1.50**

Presse - citron, verre. Prix Goodwin . . . . **.10**

—Au deuxième.

ECHOS MONDAINS

M. et Mme Jean-Louis Bourassa sont de retour de leur voyage de noces et recevront à leur nouvelle demeure, 239 rue Jeanne d'Arc, Maisonneuve, dimanche, le 4 mars.

* * *

Dimanche dernier ont eu lieu les fiançailles de Mlle Irma Léonard, fille de M. Edouard Léonard, de la maison Morgan, avec M. Edouard Payette, marchand.

* * *

Mlle Cécile Courtemanche a donné un bridge au profit de la Croix-Rouge, dernièrement. Un charmant programme de musique y fut exécuté par Mme Aimé Godon, Mlles L. Dumesnil, B. Mousseau, C. Courtemanche, G. Duplessis, etc. Il y avait une cinquantaine d'invités.

* * *

Les membres du club Chantecler ont donné une jolie soirée dimanche à la salle Saint-Onge. On y remarquait: MM. H. Hénault, A. Saint-Onge, C. Desrosiers, A. Desautels, L.-G. Hénault, G. Saint-Jacques, R. Collin, H. Dupuis, O. Henault, A. Lachapelle, A. Legault, M. Beaudoin, E. Lamère, F. Léveillé, E. Piette, J. Sirois, V. Sirois, M. Raza, M. Paquin, Paquette; Mlles E. Lamarche, J. Leblanc, R. Lafontaine, A. Legault, M. Champagne, A. Florent, E. Fournier, etc.

* * *

Au cours d'une réunion intime chez M. E.-M. Saint-Denis, de la rue Saint-Valier, eurent lieu les fiançailles de leur fille, Alice, avec M. Léopold Langlois. M. l'abbé Boileau bénit la bague.

* * *

Une brillante soirée a eu lieu dernièrement chez Mlle Florida Lemire, de la rue de Saint-Valier. On y remarquait, MM. et Mmes G. Lemire, A. Lemire, G. Beauchamp, Mlles H. Handfield, L. Beauchamp, V. Beauchamp, J. Goyette, A. Goyette, B. Perras, I. Jodoin, E. Veilleux, A. Levesque, A. Lamoureux, G. Durivage, M.-A. Durivage, C. Brien, L. Brien, A. Aubin, E. Levesque, I. Lacasse, J. Joron, A.Gauvin, J. Gauvin, M.-R. Bélanger, MM. L. Sylvain, J.-L. Pageau, A. Pageau, A. Champagne, A. Champagne, E. et D. Saint-Aubin, H. Dubé, F. Beaudoin, R. Beaudoin, H. Levesque, J.-J. Levesque, G. Martin, E. et R. Bélanger, R. Péloquin, A. Loiselle, D. Parent, R. Dalpé, A. Sylvain, A.-H. Barrete, Denis, Dr Levesque, H. Perrier, G. Rouleau, W. Lemire, E. Lemire, etc.

* * *

A Saint-Louis de Bonsecours, le 20 février, on a célébré solennellement les noces d'or de M. et Mme P. Beaudreau. Il y eut grand'messe le matin. Les dames de Sainte-Anne y exécutèrent de très beau chant. Mme Aldéas Champigny était soliste. Le soir, partie de whist chez les jubilaires. Y assistaient : Le révérend M. Perreault, MM. et Mmes M. Vandal, N. Déplaine, E. Desmarais, D. Lagassé, J. Messier, A. Lavallée, Mmes L. Vandal, A. Champigny, A. Laplante, W. Baril, Mlles E. Desmarais, Monette, Deplaine, Eralda, Joyal, Rose Vandal, Marie Saint-Amant, Eva Boisclair, Emma Lamothe, D. Saint-Amant, Marie Beaudreau,Eva Saint-Onge, A. Baril, MM. A. Laplante, Emile Jodoin, A. Beaudreau, A. Grenon, J. Godin, A. Messier, A. Parenteau, D. Beaudreau, etc., etc., Chant, musique, déclamations, discours agrémentèrent la fête.

* * *

Jeudi soir, une joyeuse réuion avait lieu chez le détective Roch Charbonneau à l'occasion de l'anniversaire de naissance de Mme Charbonneau et de M. Camille Charbonneau, frère du détective, membre aussi de la force municipale. Il y eut présentation d'adresse et de cadeaux aux deux héros de la fête. Etaient présents à cette soirée de famille: MM. et Mmes Léopold Rochon, Aldéric Charbonneau, J.-B. Charbonneau, Roch Charbonneau, Camille Charbonneau, Desrochers, Marcil, Mmes Rochon et Marcil,Mlle Legaré et M. Marcil.

MAKES THE WHITEST, LIGHTEST
MAGIC
BAKING
POWDER
CONTAINS NO ALUM

LA POUDRE A PÂTE MAGIC
NE CONTIENT PAS D'ALUN
FAITE EN CANADA
E.W.GILLETT COMPANY LIMITED

VINGT-CINQ ANS DE VIE A DEUX

(Spécial à La PRESSE)

Sainte-Martin, 3.—Ces jours derniers, M. et Mme Abondius David, ex-maire de Saint-Martin, ont été les héros d'une magnifique soirée, à l'occasion de leurs noces d'argent. Une adresse fut lue par leur fils David et de magnifiques cadeaux leur furent présentés. Un délicieux réveillon fut servi aux invités et l'on s'amusa jusqu'à une heure très avancée. Plusieurs parents et amis de l'étranger avaient tenu à être présents à cette fête et à donner par là une preuve de l'estime et de la considération dont jouissent M. et Mme Abondius David.

M. et Mme ABONDIUS DAVID, dont on vient de fêter les noces d'argent.

En outre de M. et Mme Abondius David et leurs enfants, Mme veuve Isaïe Pagé, mère de Mme David, M. et Mme J.-F. Sauriol, organisateurs de la fête, on remarquait parmi les invités : M. et Mme H. Dépatie, et Mme veuve Pépin, messieurs A. Laurin, A. Charbonneau, L. Paquette, Ed. Léonard, R. Prénoveau, Ed. Sauriol, Osias Labelle, Wilfrid Dépâtie, G.-Em. Sauriol, Ovide Sauriol, L.-J. Jasmin, U. Lagarde, N. Laurin, Georges Paquette, D. Lamoureux, H. Clément, D. Bélanger; M. et Mme G. Landerman; MM. Gérasime Pagé, Léandre Bergeron, Jos. David, Hen. David, David Bergeron, Jos. Bergeron, P. Verdon, A. Cousineaux, L. Chabot, R. Chabot, E. Racine; M. et Mme A. Dagenais; MM. Aimé Bergeron, P. Lalande, Maheu, H. Chevalier, W. Brouillet, Dr Lesage, M. et Mme Théo. Clermont; Mlles P. Bélanger, A. Gratton, J. Bergeron, Pronoveau, B. Joly, Anne Pepin, A. Bélanger.

SAINTE-GENEVIEVE DE BATISCAN

La deuxième arche de notre pont qui relie les deux parties du village s'est écroulée durant la nuit de vendredi à samedi dernier. C'est une lourde perte en même temps qu'une source d'ennuis pour les gens qui ont à faire la traversée. Les travaux de reconstruction ne pourront pas être commencés assez tôt pour être terminés lors de la saison de l'automobilisme.

—A l'occasion de leurs noces d'argent, M. et Mme Henri-Nazaire Massicotte et M. et Mme Donat Baribeau ont reçu de leurs parents et amis de riches cadeaux.

AVIS A NOS ABONNES

Nous n'accusons plus réception du prix des abonnements reçus par la malle, soit par mandats, chèques, argent, etc. Pour constater si le montant de votre abonnement a été reçu, vous n'avez qu'à référer aux chiffres à côté de votre nom, qui indiquent si le montant que vous avez envoyé a été reçu. De plus, quand vous changez de place, veuillez toujours nous indiquer votre ancienne adresse.

LA PRESSE.

Le Linge de Table Fin

mérite le meilleur traitement—sa beauté et sa durée dépendent de la façon dont il est blanchi.

Nos ouvriers experts savent comment le manipuler. Envoyez-nous le vôtre aujourd'hui. Vous serez enchanté de son apparence quand il vous reviendra.

Troy Laundry
Co., Limited, Verdun.
Tél. Victoria 644.

SAINT-JEROME

Deux charmantes soirées ont eu lieu à l'occasion des réjouissances coutumières des jours gras. La salle de la crypte de l'église avait été magnifiquement décorée pour cette circonstance. Plus de 300 personnes prirent part à chacune de ces agapes de famille que présidait M. le curé F.-X. de la Durantaye et dont l'organisation avait été confiée à Mmes Chs. Lorrain, Alcide Léveillé et Moïse Labelle. On y fit la partie de cartes et les plus anciens jeux alternèrent avec ceux d'origine plus moderne. La fanfare de Saint-Jérôme s'était chargé du programme musical et elle a su charmer l'auditoire par des morceaux choisis. Il y eut exécution d'une marche aux accords de la "Marseillaise". Un choeur de jeunes garçons et fillettes rendit plusieurs vieux chants. Mlles R. Fredette et B. McDougall recueillirent leur part d'applaudissements pour leurs chants de circonstance. Il y eut aussi tirage de plusieurs objets de valeur. Ces fêtes ont rapporté à la caisse des oeuvres de charité de la paroisse, la jolie somme de $730.00.

FOURRURES

de haute qualité, manufacturées par nous, vendues d'ici au 10 mars, à seulement 5 p.c. d'avance sur notre prix coûtant. Lisez les prix ci-dessous :

6 manteaux mouton Perse. Valant $350.00. Réduits de **$60** à **$225.**

6 manteaux mouton garnis Alaska. Valant $450.00. Réduits de **$250** à **$300.**

9 paletots chat sauvage. Valant $150, pour **$100.**

6 paletots castor. Valant $300 pour **$175.**

27 bons manteaux en bonne fourrures toutes sortes. A votre choix, **$35.00.**

35 manchons toutes sortes, à votre choix, ronds ou plats, **$12.50.**

12 casques jockey, mouton, à votre choix, **$9.00.**

35 collets pour dames, différents patrons, à votre choix, **$12.50.**

Une visite vous convaincra

N'oubliez pas—c'est jusqu'au 10 mars. Chez

J. E. BOURCIER
219 AMHERST
Manufacturier en gros,
entre Dorchester et Ste-Catherine,
MONTREAL.

Ce Bon Vieux Remède

n'est pas un simple purgatif, au contraire.

Il rend les purgatifs inutiles en tenant le foie actif. Prenez-en de petites doses régulièrement—une grosse dose rien que si vous êtes bien sûr d'en avoir besoin.

C'est là la règle des gens en santé, pleins de vie et heureux depuis 50 ans.

CARTER'S LITTLE LIVER PILLS

Les véritables portent cette signature

Brentgood

Des visages sans couleur font souvent voir l'absence de fer dans le sang.

Les pilules de fer de Carter remédieront à cet état de choses.

Modes d'emploi dans le paquet.

ECHOS DE PARIS

A TRAVERS LES JOURNAUX FRANÇAIS

DES MUNITIONS

"Bulletin de l'Alliance républicaine démocratique", M. Pallu de la Barrière:

Des hommes, nous en mettrons sur pied plus que l'ennemi; des chefs, nous en avons de première valeur, dignes de nos soldats, dignes de la victoire. Mais les armes: les canons et les munitions, les avions, en aurons-nous jamais assez? L'unité de direction de tous les services de guerre est-elle réalisée?

LA RUPTURE

De l'"Eclair":

Le monde entier est actuellement secoué par le plus grand frisson qu'il ait éprouvé depuis l'entree de l'Italie dans le conflit européen. Encore, l'Italie, en se rangeant à nos côtés, n'entrainait-elle personne à sa suite, tandis que le président Wilson exprime très nettement sa confiance de voir tous les neutres suivre l'exemple des Etats-Unis.

Avouons bien sincèrement que la rapide et énergique décision de M. Wilson nous a agréablement surpris. Nous comptions sur une longue note et nous avons eu un discours volontairement sec, mais qui, sans emphase, dit tout ce qu'il fallait dire.

LE SORT DE LA TURQUIE

Le "Figaro", M. G. Hanotaux:

Si elle s'en tire, l'Allemagne ne se replongera pas de gaieté de coeur dans le bourbier des Balkans. Sans aucun doute, elle en reviendra aux leçons de Bismarck et à son propos fameux sur "les os du granadier poméranien"... Combien de ces ossements blanchissent maintenant dans les plaines orientales, ainsi que le vieux renard l'avait prévu.

La première et la plus assurée victime de la présente guerre sera la Turquie. Puisque les puissances de l'Entente l'ont rayée de la carte européenne, ou plutôt puisqu'elle s'est supprimée elle-même, les empires centraux n'auront ni le souci ni la capacité de la rétablir. Tout au plus, en cas de succès impossible, s'arrangeraient-ils pour la conquérir, l'asservir et la partager.

LES REGIONS ENVAHIES

Du "Journal":—

M. Clémentel, ministre du commerce, a déposé, ces jours derniers, un projet de loi destiné à organiser la reconstitution industrielle dans les régions envahies, dès que celles-ci auront été libérées.

Une somme de 250 millions est demandée au Parlement. Elle sera mise à la disposition d'un Comptoir central d'achat qui fonctionnera sous le contrôle du ministre.

Ce qu'on veut surtout, c'est chercher à remettre le plus rapidement possible en état les usines qui n'ont été que partiellement endommagées.

Le Comptoir central d'achat fournira à titre d'avance sur les indemnités futures, à chaque possesseur d'usine, ainsi remis à même de reprendre son exploitation, un stock de matières premières suffisant à une marche nouvelle pendant trois mois.

QUESTION D'HUMANITE

Dans le "Gaulois", M. Georges Drouilly propose que les prisonniers du début de la guerre soient internés en pays neutre:

Les forces humaines ont des limites et il n'est que trop certain que tous ceux qui eurent la douleur d'être faits prisonniers pendant la retraite de Charleroi ou au cours des combats sur l'Aisne et sur l'Yser qui suivirent la bataille de la Marne, sentent graduellement leurs forces physique et morales diminuer.

On a parlé d'humanité, sur le mode vague, pour justifier les suggestions de paix. Il n'y a pas, dans toute la guerre, de situation plus émouvante que celle des soldats prisonniers de guerre depuis août 1914. Il n'y a pas d'acte plus humain que de leur offrir l'asile d'un pays neutre, puisque tous les prisonniers sans exception, ceux de nos ennemis comme les nôtres bénéficieront de cette mesure.

LA GUERRE SOUS-MARINE

Le "Figaro", M. G. Hanotaux:

Pour ce qui concerne le dehors, le bluff est doublé d'un chantage. Car, de supposer que la guerre sous-marine mettra à genoux les puissances alliées, ce serait vraiment trop absurde. Le discours de l'amiral Lacaze est le bon sens même et les chiffres qu'il a donnés sont topiques: "Durant ces onze mois, le mouvement des marchandises dans nos ports s'est élevé à 51,700,000 tonnes. Sur ce total, nous avons perdu 273,000 tonnes, moins d'un demi pour cent!!" A le regarder de près, le système des couloirs océaniques tel que l'organise la note allemande nous offrira sans doute des moyens de continuer sans trop de risque la navigation utile. L'Atlantique du sud, notamment, échappe au torpillage boche. En admettant même que nos ennemis puissent disposer de 300 sous-marins, comment ne sent-on pas la disproportion de ces moyens d'action avec le champ immense qu'il s'agit de couvrir?

LA HAINE PERSISTERA

Du "Cri de Paris":

Le gouvernement belge a reçu le texte officiel de la protestation que la Confédération générale des syndicats de Belgique a adressée au gouverneur von Bising, au sujet des déportations.

Dans ce document, le passage relatif aux conséquences morales des déportations, s'ajoutant à toute l'histoire de la guerre et de l'occupation allemande sur les futures relations entre l'Allemagne et la Belgique, est particulièrement intéressant. Il s'exprime ainsi:

"Mais veuillez donc comprendre, Excellence, qu'en persécutant ainsi les classes ouvrières de cette malheureuse Belgique dont tout le crime fut de défendre sa neutralité, comme le roi de Prusse lui-même lui en avait fait un devoir; veuillez donc comprendre que vous allez creuser entre l'Allemagne et la Belgique un abime de haine sans fond, que rien ne pourra combler dans l'avenir pendant des générations et des générations. Les petits-enfants de nos petits enfants répéteront sans fin les souffrances endurées par leurs parents pendant ces jours terribles. Entre votre nation et la nôtre ce sera une haine inextinguible. Ce sera la continuation de la guerre après la paix."

LE FUTUR TRAITE DE PAIX

La revue "La France Universelle", organe de l'Union nationale pour l'exportation des produits français, ouvre une enquête sur les conditions économiques du futur traité de paix.

Nous avons le droit et le devoir, dit "La France Universelle", de rechercher quelles conditions surtout nous sont nécessaires, en ce qui concerne, d'une part, notre commerce extérieur, et, d'autre part, une saine et sage protection de nos industries, de notre agriculture, non seulement pendant le temps qu'elles mettront à se reconstituer ou à revenir à l'état normal, mais encore pour une période assez longue, afin qu'à l'abri de cette équitable protection, notre production puisse s'accroitre en vue de l'exportation.

Il ne faut pas oublier que dans leur désir de domination absolue, les Allemands, en pleine guerre, se préparent à continuer l'application des procédés de concurrence déloyale qui leur sont familiers, particulièrement les "kartels" et le "dumping"ping", en vue de l'écrasement des industries qu'ils voulaient supplanter sur les marchés.

LA PART DES SOLDATS

L'"Oeuvre Française", M. Urbain Gohier:

Attribuer aux familles des morts et aux soldats vainqueurs une part dans la dépouille du vaincu, c'était le plan des Allemands eux-mêmes. L'auteur de "La plus grande Allemagne" (1911), formulant les voeux de la grande "Ligue militaire" de l'empire, prévoyait l'annexion d'environ 20,000 kilomètres carrés du sol français (Meurthe-et-Moselle, Vosges, la moitié de la Meuse et des Ardennes), dont les indigènes seraient expulsés pour faire place à des Allemands:

"Le pays sera partagé en domaines ruraux de 40 à 60 arpents, suivant la qualité, et distribué à des soldats allemands qui se seront distingués pendant la campagne.

"Les propriétés immobilières des villes seront également distribuées en lots de valeur pareille.

"Les soldats qui ont fait la guerre de 1870-1871 seront admis à la distribution.

"Il nous faut avoir, à l'ouest de l'Alsace-Lorraine, une province purement allemande, et ainsi la question alsacienne-lorraine sera résolue."

Après avoir déclamé sur l'Idéal, la Gloire pure, l'Amour désintéressé du Droit, arrivons aux conclusions pratiques, aux conclusions allemandes: et donnons aux guerriers, sur la dépouille ennemie, la part qu'ils ont payée de leur sang.

ETATS-UNIS ET EUROPE

Le "Temps":

L'Allemagne ne s'arrêtera pas volontairement sur la pente de férocité qui la pousse aux pires sauvageries; elle n'épargnera les neutres que pour autant qu'elle craint de les voir se lever tous contre elle. Elle n'est pas très tranquille de ce côté; ses rodomontades le démontrent. "Notre épée est plus tranchante que jamais", fanfaronnait l'autre jour la "Gazette de Cologne" et, brandissant son sabre, elle s'écriait: "Les neutres devront maintenant arborer leurs couleurs et se prononcer." La méthode est connue et se renouvelle. C'est une soumission que l'Allemagne veut; elle l'attend anxieusement, malgré ses airs de bravache, La réponse prompte et directe des Etats-Unis est un premier arrêt sur la pente des abdications que l'Allemagne comptait imposer jusqu'au bout.

M. Lloyd George, parlant à ses électeurs, disait que le monde est arrivé à un de ces tournants de l'Histoire où le caractère de toute une race se modifie ou s'affirme, où la destinée se décide pour un temps considérable. Nous sommes à une de ces heures solennelles à la minute décisive peut-être. Il n'est personne qui n'en ait conscience. Les alliés ont résolument choisi leur voie. Il apartient aux neutres de prendre la leur.

Les Etats-Unis leur montrent la [illegible]. Le défi qu'a lancé l'Allemagne les met en face du danger devant lequel aucun oeil ne saurait plus rester fermé. L'épreuve qu'ils subissent leur démontrerait demain, s'il en était besoin encore, qu'il est des biens plus précieux que la vie elle-même.

IMPRESSIONS D'UN EVACUE

De l'envoyé spécial du "Matin", à Evian:—

Les rapatriés arrivés ce matin à Evian sont pour la plupart originaires du Pas-de-Calais. Parmi ceux que j'ai pu interroger, je dois faire une place spéciale à un vieux marin, M. Pierre Rivet, doué d'un sens d'observation et d'un esprit de mesure qui donnent à ses paroles un rare crédit.

Je ne raconterai pas d'après ce témoin oculaire l'occupation et l'incendie de Gomécourt, 4 octobre 1914, ni le bombardement de Bucquoy, ni même les prouesses des aviateurs anglais qui dans leur captivité émerveillèrent et consolèrent tant de Français des régions envahies, mais j'ai recueilli de la bouche de M. Rivet des renseignements sur le moral des troupes allemandes dont on ne saurait trop faire état.

Il semble que ce moral ait dans le Nord commencé à fléchir dès les jours qui suivirent la bataille de l'Yser. Un soir, raconte M. Rivet, nous vimes arriver à Bucquoy force régiments allemands, musique en tête. Sans doute, pensâmes-nous, ils fêtent quelque victoire. Un officier me détrompa: "Nous avons échoué devant Hébuterne, me dit-il, mais nous avons un nouveau général qui a juré d'emporter la position et qui tiendra parole dès demain." Le lendemain, le général était mort; les troupes se montrèrent fort découragées.

Pendant la bataille de Verdun, pas un soldat ennemi n'était dirigé vers l'Est qui ne dit ouvertement: "Nous partir pour Verdun! nous kapout!" Que de fois ai-je entendu des Allemands s'écrier: "Malheur la guerre! Grand malheur!"

Un officier prussien fort riche et qui avait pris confiance en moi, parce que j'écoutais sans jamais interrompre, me confia un jour: "Après la guerre, quelle qu'en soit l'issue, je quitterai l'Allemagne, la vie n'y sera plus tenable!"

Dans le train même qui l'amenait à la frontière suisse, M. Rivet recueillait des observations de même nature. En traversant l'Alsace, note-t-il, les soldats allemands nous montraient les villages, les usines:

"Ça, disaient-ils, c'était français avant 1870, ça va le redevenir!"

—Et moi, monsieur, conclut le vieux marin, je ne pipais mot, je gardais ma joie en dedans.

NOS SOLDATS CANADIENS

Soldat NARCISSE DELISLE, fils de M. Frederic Delisle, Deschambault Station, Co. Portneuf.

Soldat EMERY DELISLE, fils de M. Frederic Delisle, Deschambault Station, Co. Portneuf.

Soldat CLOVIS DELISLE, fils de M. Frederic Delisle, Deschambault Station, Co Portneuf.

Caporal RAOUL BIBEAU, fils de M. Adolphe Bibeau, 204 rue Delinelle, blessé à l'ennemi.

Soldat HAROLD More, fils de M. John More, 2653 rue Esplanade, mort de blessures reçues sur le champ de bataille.

Soldat Antoine Bourbonnais, fils de Mme T. Bourbonnais, 323A rue de la Roche, actuellement en Europe.

Soldat Joseph Lapointe, 22ème bataillon, fils de M. Joseph Lapointe, 21 rue Davidson.

Soldat Alfred Homier, 22ème bataillon, du No 2890 rue Drolet, actuellement en Europe.

Sergent Paul Dubois, du No 323A rue de Laroche, actuellement en Europe.

Soldat Alphonse Gagné, fils de M. Joseph Gagné, de Hull, Qué., actuellement en Europe.

Soldat EMMANUEL DUFAULT, du No 882 rue Drolet, actuellement en Europe.

Soldat GEORGES POIRIER, fils de M. O. Poirier, actuellement en Europe.

COMMERCE ET FINANCE

Suite de la page 13

LES PRIX COURANTS SUR NOS MARCHES

Voici les prix d'aujourd'hui au marché Bonsecours:

VOLAILLES

Dindes à bouillir, 32c à 33c.
Dindes à rôtir, 33c.
Poulets à rôtir, 23c à 25c.
Poulets engraissés, 27c à 28c.
Poules, 22c à 24c.
Oie, la lb, 21c à 22c.
Canard, la lb, 25c à 27c.
Caneton canadien, $1.75 à $2.
Canetons importés, 30c à 31c la livre.
Pintades, la paire, $1.50.
Pintades jeunes, $2.25.
Poussins, la douz., $5.40 à $6.60.
Poulets du printemps à griller, $1.00 à $1.15.
Pigeons, la paire, 40c.
Pigeonneaux, 60c.
Pigeonneaux (Philadelphie) 80c et 85c.
Cochons de lait, $2.50 à $4.50.
Grenouilles, moyennes, 15c à 25c.
Grenouilles, grosses, 65c.
Lapins, $1.00 à $1.25.
Bécassines, $4.50 la douzaine.
Coqs de Bruyère (Wood Cock), $2.00 la paire.
Pluviers dorés, la douz. $3.50 à $7.00.
[illegible], la douz., $4.50 à $5.00.
Poules des prairies, le couple, $2.00.
Faisans, mâles, la paire, $5.00.
Canards sauvages Canvas Back, $2.00; noirs, $1.25 à $1.50.
Bec-Bleu, 90c à $1.00.
Cailles, 75c à 80c.
Sarcelles, 70c à 75c.
Sourds, 50c à 60c.
Bec-Scie, 50c à 60c.

OEUFS ET BEURRE

Oeufs strictement frais pondus, 55c.
Oeufs conservés frais, 52c.
Beurre de table en bloc d'une lb., 47c.
Beurre re cuisine, 42c.

VIANDES

Porc abattu, 100 lbs, 22c.
Rôti de porc, la livre, 30c.
Lard gras, la livre, 26c.
Lard salé, la livre, 26c.
Jambon, la livre, 28c et 30c.
Saucisse, la livre, 26c, 12c à 15c.
Bacon en tranches, la livre, 36c et 38c.
Sirloin roast et steak, 30c.
P. H. Steak, 30c.
Fesse de veau, 28c.
Côtelette de veau de lait, 26c à 28c.
Tranches de veau de lait, la livre, 32c.
Agneau gelé, quartier de devant, 22c; quartier de derrière, 26c; longe, 28c; gigot, 27c, côtelettes, 30c à 35c.
Queue de boeuf, 10c la livre.
Boeuf salé, (poitrine), la livre 16c; croupe, 22c.
Rognon de boeuf, la livre 18c.
Filet de boeuf, la livre (frais), 60c
Filet de porc, la livre 36c.
Têtes de veau, pièce 90c.
Ris de veau, la douz., $1.75 à $2.25.
Ris de boeuf, la douz., 75c à $1.00.
Rognons d'agneau, la douz. $1.25.
Cervelles de veau, 10c chacune.
Cervelles d'agneau, la douz., 60c.
Langues salées, la livre, 20c.
Suif haché, 18c; en morceau, 15c.

PEAUX

Peaux de boeuf, inspectées: No 1, 28c; No 2, 27c; No 3, 26c.
Peaux de veaux, la lb., 42c.
Peau de cheval, No 1, $5.50 à $6.50.
Peaux de mouton, chacune, $4.25.

POISSONS

Aiglefin (haddock), choix, la livre, 3c.
Morue marchande, la livre, 11c.
Flétan, la livre, 18c.
Brochet, la livre, 12½c.
Poisson blanc, la livre, 15c.
Haddock fumé, la livre, 13c.
Perchaude fraiche, la livre, 9c.
Perchaude préparée, la livre 10c.
Maquereau, la livre, 12c.
Truite saumonnée, 15c.
Homards vivants, la livre, 28c.
Filets haddock, fumé, 18c.
Carpe de France, la livre, 10c.
Barbotte fraiche, la livre, 10c.
Brochet frais, la livre, 12c.
Anguilles fraiches, la livre, 8c à 10c.
Saumon frais, la livre, 18c.
Doré frais, la livre, 15c à 18c.
Plies, la livre, 8c.
Alose, la livre, 15c.
Esturgeon, la livre, 20c.
Laquèche, le paquet, 25c.
Blue Fish, 20c.
Butter Fish, 22.
Achigan, la livre, 20c.
Saumon de Gaspé, la livre, 18c.
Morue spéciale, la livre, 12c.
Truite de ruisseau, la livre, 35c.
Espadon, la livre, 15c à 18c.
Huitres, 50c la pinte.
Huitres Malpecques, $12.00 à $13.00 le baril.
Hareng frais, 5c à 7c la livre.
Hareng salé, $5.00 le ½ baril.
Petite morue, $3.75 le baril ou 50c le quart.
Morue salée, 200 livres, $15.00.
Encornets, la livre 10c.

LEGUMES

Betteraves, la poche, $1.50.
Patates de Montréal, $3.50.
Poireaux, paquets, 25c.
Oignons espagnols, $8.00 la caisse.
Oignons rouges, $6.00 la poche.
Céleri, la doz., $2.00.
Navets de Québec, la poche, $1.25.
Choux, le quart, $5.50 à $6.00.
Carottes, $1.25.

FRUITS

Bananes Jamaïque, le régime $2.50 à $2.75.
Dattes nouvelles, la livre, 3½c.
Citrons, $5.00 la caisse.
Oranges Navel, la caisse, $3.00.
Oranges Sunkist, $3.75.
Attacas, le gallon, 50c.
Pommes Russet, $5.00 et $6.00.
Pommes Baldwin, $4.50 à $5.00.

LA PRODUCTION FRUITIERE

D'après les chiffres compilés par les autorités du Pacifique Canadien, la production fruitière de la vallée d'Okanagan, en Colombie-Anglaise, a été de 2,000 wagons en 1916; la vallée a encore produit 1,000 wagons de légumes de toutes sortes dans la même période. On sait que cette région est très fertile et que d'excellents et superbes fruits y poussent avec facilité. Abritée par les montagnes, la vallée d'Okanagan jouit d'un climat tempéré, très favorable à cette culture, et, comme les gelées s'y font rarement sentir, ou, au moins, sont tellement tardives, les propriétaires de vergers ont tous les avantages pour cultiver pommes, poires, pêches, prunes et raisins.

Les provinces prairies ont employé une bonne partie de la récolte de l'an dernier pour leur propre usage, mais il est intéressant de noter que la Grande-Bretagne, l'Australie et l'Afrique-Sud importent de plus en plus de ces fruits, qui atteignent aujourd'hui les prix les plus élevés sur le marché britannique, quoique, pour ainsi dire, cette industrie soit encore dans son enfance dans ces régions. Grâce au service de transport que le C. P. R. y a organisé depuis quelques années, par la construction d'embranchements, cette compagnie a mis à la portée des producteurs de fruits les différents marchés du monde et contribué par là à donner à cette culture l'essor qui en fait actuellement l'une des plus rémunératrices du Far West canadien.

LES RECETTES DU PACIFIQUE CANADIEN

Un record a été établi au cours des sept derniers mois.

Comme compensatoin à toutes les difficultés survenues dans l'opération de son réseau ferré, difficultés dues à la neige, au froid et au blocus à certains points de raccordement, les recettes du Pacifique Canadien pour le mois de janvier ont été les plus considérables jusqu'ici enregistrées pour ce mois. Les recettes brutes de janvier 1917 ont été de $10,158,307, et les recettes nettes, de $2,431,478, ou soit $1,569,481 de plus que pour le mois de janvier 1916, équivalant à une augmentation de 18 pour cent sur les recettes brutes et de 16 pour cent sur les recettes nettes. Voici un état détaillé, des recettes brutes et nettes des dernières neuf années:

Janvier	Brutes	Nettes
1917 . . .	$10,158,307	$2,431,478
1916 . . .	8,588,826	2,090,408
1915 . . .	6,109,026	1,140,233
1914 . . .	7,916,216	1,000,174
1913 . . .	9,679,607	1,662,374
1912 . . .	7,328,782	1,082,858
1911 . . .	5,740,206	656,118
1910 . . .	6,104,427	1,316,596
1909 . . .	4,761,860	389,750

Les recettes nettes pour les sept mois rapportés à cette époque l'an dernier, avaient démontré un nouveau record, mais celles des sept derniers leur sont encore de beaucoup plus considérables comme l'indique le tableau comparatif suivant:

Sept mois au 31 janvier 1917:

	Brutes	Nettes
1917. . .	$86,876,273	$33,306,244
1916. . .	75,058,989	31,714,595
1915. . .	62,047,151	20,813,809
1914. . .	83,202,378	28,211,610
1913. . .	83,205,798	28,793,520
1912. . .	69,895,147	25,553,500

LES CAUSES DE LA CRISE DU TRANSPORT

M. W.-R. MacInnes, gérant du trafic du fret pour le C. P. R., disait ces jours derniers que les conditions de transport s'amélioraient rapidement grâce au changement favorable dans la température. On a déjà levé certains embargos; le charbon arrive plus facilement, et l'on commence à avoir moins de difficultés à se procurer la farine. Il est vrai qu'il y a encore de la congestion dans les services de fret, mais la situation s'est de beaucoup améliorée; encore quelques jours de beau temps et les compagnies de chemins de fer pourront plus facilement remplir les commandes qu'on leur apporte.

A propos de la disette de charbon, un expert en matière de transport disait qu'après la leçon qui vient de nous être donnée, les importateurs de ce combustible devraient à l'avenir se faire à l'avance une provision suffisante pour parer à de tels états de choses.

Il est vrai que l'exportation intense des munitions et des produits alimentaires pour les pays alliés est en partie responsable pour la crise que nous venons de subir dans nos services de transport, mais celle-ci n'aurait jamais été si aigue si l'hiver avait été moins rigoureux; les grands froids et l'énorme quantité de neige qui est tombée depuis quelques semaines a presque tout désorganisé les services. Les cours de fret furent tellement embarrassées, à certains moments, qu'il fallut employer jour et nuit de nombreuses escouades de déblayeurs pour permettre de sortir les wagons que tous semblaient s'accorder pour demander au même moment. Les chemins de fer n'ont peut-être pas pu satisfaire tout le monde, mais ils ont certainement fait tout ce qui était possible dans les circonstances et se sont imposés de tels sacrifices, que nous devons leur donner crédit pour la célérité avec laquelle ils ont mis fin à cette situation qui menaçait presque de causer une famine.

Providence, R. I., [illegible]—M. Doria Laplante est décédé le 23 février, à la demeure de ses parents, M. et Mme Louis Laplante, au No 19 rue Julian, Olneyville, à l'âge de 19 ans. M. Doria Laplante a succombé à une attaque d'inflammation de poumons, après trois semaines de maladie. Le service funèbre eut lieu à l'église Notre-Dame de Lourdes, lundi. Il fut chanté par M. le curé Lebel. L'inhumation eut lieu dans le cimetière Sainte-Anne, à Cranston.

SUCCURSALE

Pour l'accommodation de nos lecteurs et des résidents de

MAGOG

Nous avons installé une succursale de

LA PRESSE

chez notre nouveau dépositaire, Monsieur

J. Philippe Gosselin

RUE PRINCIPALE

pour la réception des annonces classées telles que naissances, mariages, décès, etc., qui seront acceptées au même tarif qu'à nos bureaux. De plus, M. Gosselin est chargé de la distribution de notre journal, à qui l'on paiera la collection au mois et la sollicitation des nouveaux abonnés. 1,3

THE HOUSE OF QUALITY REGISTERED

ECOULEMENT FINAL de 10 JOURS
APRES LEQUEL TOUS LES ESCOMPTES SERONT SUPPRIMES
VALEURS PHENOMENALES
FOURRURES DE QUALITE SUPERIEURE

A la fin de la plus fructueuse saison de fourrures que nous ayons jamais faite, nous accordons des

ESCOMPTES SANS PAREILS DURANT UNE VENTE FINALE DE 10 JOURS

Il vous est offert des FOURRURES ENTIEREMENT NOUVELLES faites dans nos fabriques, pour la plupart depuis le nouvel an. Ce sont des copies de nouveaux modèles de Paris et elles possèdent toutes les caractéristiques de style de la prochaine saison.

REMARQUEZ CES NOUVEAUX PRIX

Manteau en Seal d'Alaska
Manteau en véritable phoque, 42 pouces de long, modèle Raglan, collet-châle et poignets, magnifiquement doublé de grosse soie brochée. Rég. $800.00, pour $437.50

Mante de Soirée
Un modèle authentique en drap reps taupe — doublure en écureuil gris et blanc, avec grand collet roulé mou en taupe. Rég. $150, pour $73.50

Manteau en Seal de l'Hudson
Un véritable modèle Drecoll, de 47 pouces de long, vrai modèle Raglan avec renard teint bleu, grand collet collerette châle, superbement doublé de crêpe de soie broché. Rég. $600, pour $367.50

Manteau en Seal de l'Hudson
Un modèle prématuré pour la saison prochaine, 46 pouces de long, vrai modèle sac, avec très grand collet-collerette, poignets, large bande au bas et poches bordées de martre d'Alaska; magnifiquement fini en crêpe de soie broché. Rég. $450.00 pour $298.50

Manteaux Doublés en Fourrure
Seulement deux manteaux pour dames, un brun et un noir, dessus en drap fin, doublés de rat musqué et d'écureuil russe gris, collet et revers en vison naturel. Rég. $100.00 et $150.00. MOITIE PRIX.

Manteaux en Seal de l'Hudson
Le modèle le plus populaire de la saison, 42 pouces de long, jupe ample ondulée, grand collet carré, poignets et large bande au bas en beau chat sauvage argenté; superbement doublés de soie brochée. Rég. $275.00 pour $167.50

Manteaux en Lapin de l'Hudson
Notre lapin français de la meilleure qualité, 34 et 36 pouces de long, unis et à ceinture, avec garnitures en opossum au collet, aux poignets et au bas. Rég. $125.00, pour $83.50

Manteau d'auto
Manteau sac en écureuil gris de Sibérie de la plus belle qualité, 52 pouces de long, avec grand collet-châle roulé et poignets en beau renard noir. Rég. $350.00. Moitié prix.

Parures en Renard Argenté
Magnifiques parures en renard argenté naturel, étole genre animal avec manchon rond pour assortir, garnis de têtes, queues et pattes naturelles. Régulier $525.00, pour. $262.50

Parure en Renard Croisé
Faite de peaux de renard croisé naturel bien marquées, étole dans le nouveau modèle animal, avec manchon rond pour assortir, garnie de têtes, queues et pattes naturelles. Rég. $450.00 pour $299.00

Parures en Martre de la Baie d'Hudson
Magnifique parure en martre de la Baie d'Hudson mélangée, étole forme collerette en cinq peaux, manchon oreiller ovale en huit peaux pour assortir, garnie de têtes, queues et pattes. Rég. $450.00, pour. $217.50

Parure en Agnelet
Parure modèle en agnelet et velours de soie noir, cravate style fichu, avec grand manchon rond pour assortir. Rég. $125.00 pour. $57.50

FAIRWEATHERS LIMITEE
Rue Ste-Catherine, près Peel.
Toronto MONTREAL Winnipeg

AUJOURD'HUI ET LUNDI SEULEMENT
GRAPHOPHONE GRATIS!

AUJOURD'HUI ET LUNDI SEULEMENT

Nous donnerons absolument Gratis un graphophone Sterling, pouvant jouer tous les records disques de quelque marque qu'ils soient, avec tout achat de $50 et plus.

Pourquoi *nos Prix sont les plus modiques de tous* : :

Premièrement—Notre magasin se trouve en dehors du district où les loyers sont chers et nous sommes propriétaires de notre local.

Deuxièmement—Nous faisons un commerce énorme et nous achetons en quantités très considérables. Nous sommes par suite en position de vous vendre des meubles et des fournitures de maison de 25 à 40% meilleur marché que les autres magasins.

MARCHANDISES EMMAGASINEES GRATUITEMENT JUSQU'A DEMANDE.

Mobilier William and Mary

Ce mobilier de salle à manger comprend: 1 table, 5 chaises et un fauteuil recouverts de vrai cuir, un buffet, tous en véritable chêne ou en noyer noir. Ce mobilier devrait se vendre régulièrement $135. Notre prix

$95

Mobilier William and Mary

Très joli mobilier de salle à manger, comprenant: buffet, cabinet à porcelaine, 5 chaises et un fauteuil, recouverts de vrai cuir. Toujours vendu $175. Spécial. . . . .

$135

TAPIS ET RUGS A PRIX REDUITS

RUGS AXMINSTER
3 x 2¼. Rég. $30.00 pour $22.50
3 x 3. Rég. $40.00 pour $27.50
3 x 3½. Rég. $45.00 pour $30.00
3 x 4. Rég. $48.00 pour $36.50

RUGS TAPESTRY
3 x 2¼. Rég. $13.00 pour $10.50
3 x 3. Rég. $16.00 pour $11.75
3 x 3½. Rég. $17.00 pour $12.75
3 x 4. Rég. $19.00 pour $13.75

TAPIS D'ESCALIER
AXMINSTER ET WILTON
1 verge de large. Rég. $6.00 la verge, pour . $3.50
¾ verge de large. Rég. $4.00 la verge, pour . $2.50

TAPESTRY
1 verge de large. Rég. $3.25 la verge, pour . $1.90
¾ verge de large. Rég. $2.00 la verge, pour . $1.00
½ verge de large. Rég. $1.50 la verge, pour . 85c

CITY HOUSE FURNISHING CO.
Tél. St-Louis 398-429. OUVERT LE SOIR
1340 BOULEVARD SAINT-LAURENT
EN FACE DU MARCHE ST-JEAN-BAPTISTE.

EMPLOIS DEMANDES HOMMES, ETC.

BUREAU DE PLACEMENT municipal gratuit, édifice Refuge Meurling, mains-d'oeuvre de toutes sortes fournies. Nous sollicitons les patrons de placer leurs demandes d'ouvriers et d'ouvrières à notre bureau. Tél. Main 1395. Aza Filiatrault, surintendant. 126-n

BELGE peintre, blanchisseur, tapisseur, imitateur, accepte ouvrage à l'heure ou au contrat. S'ad. 525 Amherst ou 1685 Marquette. St-Ls 3745. 97-10

BON boulanger, sobre, puis travailleur, cherche place stable, 18 ans d'expérience. S'ad. Fernand Méroz, St-Félicien, Comté du Lac St-Jean, Qué. 100-2

BOULANGER demande position avec longue expérience. S'ad. 2306A St-Jacques, Montréal. 101-2

CHAUFFEUR mécanicien licencié demande position, 2 ans d'expérience sur char privé ou camion, bonnes références. S'ad. St-Louis 310.

COMPTABLE d'expérience demande emploi pour le soir et samedi après-midi, prix modéré, homme sérieux et responsable. Ecrire casier 510 la Presse. 27,3

CONTREMAITRE sobre, sérieux avec 15 ans d'expérience, 10 ans, contremaître dans le ciment, pierre et brique et 5 ans général, avec bonnes références. Ecrire casier 563, la "Presse". 99-4

CONTREMAITRE demande position dans manufacture chaussures, département du fonsage, 25 ans expérience. Ecrire C. D., boîte 157 P. O. 101-2

COUPLE belge sans enfant demande place comme concierge. S'ad. No 3 Hébert, app. 2. Très bonnes références.

FAMILLE réfugiée belge, cultivateur désirerait gérer ferme. Ecrire renseignements et conditions casier 644 La Presse.

HOMME d'un moyen âge demande position dans magasin de gros, 18 ans expérience dans les tweeds. Ecrire Casier 629 La Presse.

JEUNE garçon, 15 ans, désire place à la campagne, ouvrage général. Madame Riou, 95 Ste-Catherine est.

JEUNE homme, 20 ans, ayant trois années d'expérience dans la comptabilité et possédant de bonnes références, désirerait une place de comptable dans maison de commerce. Pour informations s'ad. J.-Arm. Demers, 471 rue Lagauchetière ouest, tél. Up. 1026. 99—3

JEUNE HOMME de bonne famille désire position comme apprenti bijoutier. S'ad. Boîte postale 119, Riv. du Loup Station. 99-3

JEUNE homme, travaillant le jour dans bureau de comptable, désire position dans épicerie, pour travail du soir. Ecrire Casier 604, la Presse.

JEUNE homme, 21 ans, demande position comme commis dans bureau ou maison de commerce, parle les 2 langues. Ecrire casier 610, La Presse. 100-2

ON TROUVERA un chef cuisinier 583 Maisonneuve, dimanche toute la journée.

OUI nous faisons toute sorte d'ouvrage. Spécialité nettoyage de couverture. Ouvrage garanti. S'ad. 376 Workman, tél. Victoria 1840 le soir, André Ethier. 101-2

REPARAGE de gramophones par mécanicien d'expérience, ouvrage garanti à prix très modéré; et échange de disques. Rosario Major, 1640 St-Jacques.

TELEGRAPHISTE diplômé demande emploi comme assistant dans station, bonnes recommandations, demande petit salaire. S'ad. G. Henault, St-Gabriel de Brandon, Qué.

TOUTE INSTALLATION électrique, réparages, sont faits propre et vite pour tous nos clients. Donnez votre ordre immédiatement par téléphone Est 5423. 409 rue Roy.

UN couple acceptera une place de concierge, ayant de bonnes références. S'ad. 706 Gilford.

DEUX ETUDIANTS

demande emploi pour le soir ou à temps libre. Ecrire A. R., Succ. La Presse, 119 Stadacona, Hochelaga. F

EMPLOIS DEMANDES FEMMES, ETC.

BONNE ménagère demande position dans un presbytère. Expérience de plusieurs années, possède de très bonnes références. Ecrire casier 1341 La Presse, Montréal. 96—6

COUTURIERE demande de l'ouvrage à domicile. S'ad. 790 Berri.

CUISINIERE dans les viandes et pâtisseries, salade, très bonnes références, demande place dans hôtel ou maison de pension, ville ou campagne. 779 Ste-Catherine est, Montréal. 100-2

DAME, veuve, demande place dans famille pour prendre soin d'enfants au-dessus de 2 ans. Ecrire Mme Beaulieu, 6450 Clarke, Ahuntsic.

EMPLOI demandé. Modiste et tailleur d'expérience demandent couture, costumes, robes, lingerie, coupe moderne, d'après le système Viau, 509 Roy, près Parc Lafontaine.

FEMME âgée demande place dans famille de une ou deux personnes, bonne couturière ou cuisinière. S'ad. rue De-Laroche, No 1176, parc Amherst. 100-2

FILLE diplômée français demande place pour enseigner dans maison privée ou dans un couvent, références. Ecrire casier 559 La Presse. 1.3

FILLE demande position dans bureau comme sténographe, clavigraphiste, 4 ans d'expérience. Ecrire casier 560 La Presse. 1.3

FRANCAISE désirerait traverser en Europe comme dame de compagnie ou gouvernante. Ecrire Union Nationale Française, ave Viger.

GARDE-MALADE, 18 ans d'expérience, demande emploi. Prendra cas à l'avance. Prix modérés. 31A Labelle. Est 7471.

JEUNE femme distinguée serait prête à occuper un emploi comme messagère chez personne seule, à la ville préférée. S'ad. 363A Montcalm. 100—2

JEUNE FILLE d'expérience dans bureau d'affaires désirerait position comme garde-malade, dans bureau médecin. Le Foyer, 60 Notre-Dame E. Tél. Main 8405. 1,3,5

JEUNE fille possédant un diplôme de français, connaissant la clavigraphie et un peu l'anglais désire se placer pour ouvrage de bureau. Pour plus de détails s'adresser 376 St-André.

JEUNE fille ayant tous ses livrets et pouvant fournir références, demande emploi dans une banque. A. G. M., 3465 Drolet. 101-2

JEUNE fille pianiste demande position pour théâtre de vues animées. S'ad. tél. Est 1291. 3,6

MODISTE demande emploi dans bonne famille, ouvrage garanti, costumes, ouvrage de tout genre. Ecrire Mme C. 454 Saint-Denis. 101-2

MODISTE compétente, costumes, robes, manteaux, ouvrage garanti, nous remodelons avec soin, dernier modèle reçu, 653 Berri, entre Cherrier et Roy. 101-6

MODISTE demande ouvrage chez elle ou dans famille privée, robes, costumes, manteaux, pour dames et enfants. 647 St-Christophe.

MODISTE de robes d'expérience demande de nouvelles clientes chez elle, satisfaction garantie. 297A St-Denis, en face du théâtre.

OPERATRICES pour lingerie aimeraient à avoir de l'ouvrage des magasins ou manufactures pour faire à la maison. Tel que middy, jupes, etc. Ecrire Casier 602, la "Presse". 97-5

VEUVE, 40 ans avec garçon de 20 ans demande position de concierge dans maison à appartements. Références de première classe et expérience. Ecrire immédiatement à boîte No 20, 310 Ste-Catherine Est. 99-3

VEUVE sans enfants d'un certain âge désire position comme ménagère ou femme de ménage. S'ad. 529 Panet, près Ontario.

ELEVES DEMANDES

"ACADEMIE de l'Est—Coupe et Couture" (Enrégistrée) enseignées dans 4 semaines, avec diplôme d'honneur, 15 ans d'expérience. Madame Gordan, 626 Plessis, près Sherbrooke.

A LA FEUILLE D'ERABLE. Collège commercial. Ouvert tous les soirs, 187 St-Denis, angle Ste-Catherine. "L'anglais par la conversation", cours renommés du professeur Th.-S. Banks, professeur : Monument National, Académie Commerciale du Plateau, Séminaire du T.-S. Sacrement, etc. Cours de sténographie du professeur Annette Limoges, sténographe officiel. Cour supérieur, langue française, correspondance, arithmétique, tenue des livres, dactylographie. Prix modérés. Tél. Est 1342. 96-12

ANGLAIS en 3 mois garanti. Douzième année d'enseignement. Venez à l'adresse bien connue, 195 Ste-Catherine E. Méthode infaillible, facile, intéressante, n'ayant rien de commun avec les autres; la seule reconnue par les autorités enseignantes comme supérieure. Leçons d'essai gratuites, $3.00 par mois, livres fournis, jour ou soir. Satisfaction ou remboursement. 99-3

ANGLAIS en trois mois assuré. La majorité de mes élèves viennent s'inscrire sur la recommandation de mes gradués, preuve de leur parfaite satisfaction. $3. par mois, 5 leçons par semaine, jour et soir, livres fournis, aussi leçons privées, Professeur Tardif, 382 Ste-Catherine E. 96-6

ARITHMETIQUE, français latin, sciences naturelles, préparation aux examens, sténographie (méthode nouvelle et rapide par correspondance). Taux modérés. S'ad. soir, 172 St-Denis.

ELEVES DEMANDES

ANGLAIS, français, arithmétique, tenue des livres, etc. Attention spéciale aux commerçants, succès assuré. 315 St-Denis. Tél. Est 598. 28,1,3

AU COLLEGE Commercial Elie, 1 carré St-Louis, angle St-Denis, vous recevrez les cours les plus pratiques de comptabilité, sténographie, conversation anglaise, télégraphie ou préparation aux examens. Tél. Est 2553. 101-6

COLLEGE commercial pour jeunes filles tous les jours, français, anglais, sténographie, comptabilité, dactylographie, $5.50. Cours particuliers, $3.50. Piano, $2.25. Directrice Mlle Gariépy, 847 rue Cadieux, près Prince-Arthur. 101-S

COURS particuliers: Latin, français, anglais, mathématiques, préparation aux examens piano et solfège. Professeur Alex. Dumas, 769 rue Berri. 100-2

DAME anglaise parlant français parfaitement, enseigne anglais, progrès rapides, garantis. Quatorze années d'expérience. Prix raisonnable. 123 St-Denis. 3,6

DEMOISELE d'expérience donnera leçons français, anglais, sténographie, clavigraphie, travail de bureau, tenue des livres, mathématiques. Attention particulière aux élèves arriérés. Préparations aux diplômes. 1154 St-André. 26,27,28,1,2,3,5

DEMOISELLE anglaise, enseignant, conversant dans les deux langues. Méthode courte, facile. Privée ou non. Correspondance traduite. Enfants, adultes. 970 St-Denis.

EASTERN BUSINESS COLLEGE, 182 St-Denis, près Ste-Catherine. Brevets anglais, commerce, sténographie, télégraphie, jour et soir. Classes séparées pour demoiselles et messieurs. Cours strictement individuels. Téléphone Est 2992. 92-26

HARMONIE théorique et pratique, transposition, lecture à vue. L. Michiels, 31 ave du Parc. Est 756. 20,22,24,26,28,3

INTERNATIONAL BUSINESS COLLEGE, 214 Ste-Catherine Ouest. Fondé en 1895. L'institution la plus avantageusement connue du genre. Téléphone Main 309. Angus Caza, principal. 81-26

INSTITUT Sténographique de France. Enseignement individuel, français, anglais, sténographie, dactylographie, tenue de bureau. Méthode moderne, discipline parfaite, succès et position assurée, concours mensuel, médaille en récompense, diplôme de Paris. Mlle Irène Joly, directrice, professeur au Monument National, ex-professeur au Montreal Business College, aux Hautes Etudes, Bermudes, 775 rue St-Denis. Tél. Est 3944. 3,10,17,24,31

JEUNE personne diplômée de l'Académie de musique, donnera leçons de piano. S'ad. 426 Duluth est, près St-Hubert. 24,3

LEÇONS de violon, instrument fourni gratuitement et attention spéciale donnée aux jeunes commençants. S'ad. 629 Henri-Julien.

MADEMOISELLE LaRUE donnera leçons privées : français, anglais, piano, au No 178 Berri, près Ste-Catherine, tél. Est 6790.

MARTIN'E BUSINESS COLLEGE. — Cours commercial privé en trois mois. Tenue des livres en soixante jours, sténographie française-anglaise, cent cinquante mots par minute en soixante jours. Travail bureau, correspondance, arithmétique, conversation anglaise. Diplôme, positions assurées. Meilleur marché qu'ailleurs. Strictement privé, 123 St-Denis. 3.6

PROFESSEUR Français diplômé. Leçons de musique, théorie, solfège, harmonie, composition, piano. Attention toute spéciale aux débutants. Tél. Est 4031. 22,27,3

VIOLON. Elèves demandés. Méthode spéciale destinée aux personnes déjà âgées et n'ayant que peu de temps à disposer pour l'étude. S'ad. 629 Henri-Julien.

VIOLON. Wilfrid Juneau, professeur de violon et solfège, élève d'Albert Chamberland. Prix modéré. 549 Mentana. St-Louis 1329.

$7.50 contre remboursement, tenue des livres par correspondance, 10 leçons. Méthode des plus modernes. Succès garanti. Adressez votre mandat: "Le Collège Américain", 732 St-Denis.

$7.50 Anglais assuré en 3 ou 4 mois par correspondance avec succès irréfutablement garanti. Langue complète avec conversation graduée. Chef-d'oeuvre d'Enseignement pratique. Remboursement complet à la première leçon si non satisfait. Adressez immédiatement votre mandat: "Le Collège Américain," 732 St-Denis. 3,10,17,24

HOMMES, GARÇONS DEMANDES

ACCORDEUR de pianos pour Québec. S'ad. C.-W. Lindsay Limited, 512 Ste-Catherine ouest. 99-3

APPRENEZ DE NOUS

à composer et à vendre des vues animées. Jamais vous n'avez eu de plus belle occasion. Il n'est pas nécessaire d'avoir beaucoup d'instruction ni de talent littéraire pour réussir. Si vous avez une vive imagination et le talent d'imaginer des sujets nouveaux et moralisateurs, nous pouvons vous aider à faire beaucoup d'argent. Nous n'enseignons pas par correspondance. Nous n'avons pas de livres à vendre. Votre succès nous vaudra le nôtre. Canadian Script Revision Bureau, 243 Côte du Beaver Hall, Montréal. F

APPRENTIS. Barbiers, hommes, femmes. Prix spéciaux, outils gratis. L'institution la plus avantageuse du genre, établi depuis 25 ans. On prépare et place 300 gradués annuellement. Profitez de cette occasion. Pour informations, Moler's Barber College, 62 St-Laurent. 79-26

APPRENTI typographe, quelques années d'expérience, un fileur sur presse Gordon et un garçon demandés immédiatement. 20 St-Paul Est.

APPRENTI jeune garçon intelligent pour apprendre à faire les cigares, Z. Davis Co., 18 St-Paul. E.

APPRENTI demandé pour automobile, pas de salaire pour commencer. S'ad. Laforest, 838 Papineau.

BARBIER demandé, de 1ère classe, place permanente et plus haut salaire payé. S'ad. 48 St-Viateur ouest. 99-3

BON forgeron voiturier demandé. 309 Papineau. J.-A.-S. Vincent. Tél. Est 2749

BOULANGER demandé de suite, capable pour communauté, bon salaire. S'ad. 1057 St-Jacques Ouest.

BOULANGER demandé, un premier boulanger pouvant garantir son ouvrage, pétrin mécanique, bons gages. S'ad. T. Richard, Farnham, Qué. 101-2

CAMIONNEURS demandés, ouvrage permanent. S'ad. à 6 a.m., W.-H. Fay Co., Ltd., 51 Britannia. 17,20,24,27,3,6

CHARRETIERS demandés pour conduire les chevaux. S'ad. Carrière Martineau, coin Bellechasse et Marquette.

CHARRETIERS

Charretiers demandés. Ouvrage régulier, bons gages. S'ad. 200 rue Barré. 98-6 F

CHARRETIER demandé pour enlever les cendres au No 425 Richmond. 100-6

CHAUFFEURS. Apprenez à chauffer et réparer automobiles, meilleure méthode enseignée à Montréal, licence garantie en 21 jours, position assurée. 223 Plessis. 91-26

CHAUFFEURS mécaniciens demandés. Suivez les cours jour et soir, licence garantie, position assurée, cours privés pour dames. Coulombe, 498 Demontigny Est. Est 4344. 27,1,3

100 chauffeurs de chemin de fer, expérience pas nécessaire, gros gages. 100 machinistes experts. S'ad. 32 St-Laurent.

COMMIS pharmacien demandé, quelques mois d'expérience, service demi-libre, références. S'ad. 710 Mt-Royal, coin Chambord. St-Ls 2872. 99-3

COMMIS demandé dans la marchandise sèche, position permanente pour homme compétent. W. Blanchard, 815 Notre-Dame ouest. 100—2

COMMIS demandé, de deux ou trois années d'expérience dans la marchandise sèche. Jetté et Lemieux, 342 Boulevard St-Laurent. 101-2

COMMIS pharmacien demandé de 1ère et 2e année, actif et possédant bonnes références. S'ad. Pharm. Robert, coin Craig et St-Laurent. 100-2

COMMIS expérimenté dans la bijouterie demandé. Français et anglais. S'ad. chez Caron Frères, M. Sharpe. 101-3

COMPTABLE demandé pour maison de gros, place d'avenir pour jeune homme actif. Ecrire, mentionnant références, salaire demandé, Casier 512 la Presse. 27,1,3

CONTREMAITRE demandé pour département cuir à semelles, dans une manufacture de chaussures, faisant Goodyear et Mackay. Références exigées. Ecrire casier 613 La Presse. 100—2

CORDONNIER demandé un bon, pour faire l'ouvrage neuf à la main. S'ad. 191 Notre-Dame Est.

CORDONNIER demandé, bon salaire, place permanente. S'ad. 595 Lasalle, près Ontario, Maisonneuve. 99-3

COUPEURS et garnisseurs pour costumes et manteaux de dames demandés. S'ad. Bishinsky Bros., 207 Ste-Catherine Ouest. 96-6

COUPEURS pour les commandes spéciales demandés. S'ad. English & Scotch Woolen Co., 851 Ste-Catherine Est. 99-9

COUPEURS de vêtements de pratiques demandés pour travailler aux commandes spéciales. S'ad. English & Scotch Woolen Co., 851 Ste-Catherine Est. 99-9

HOMMES, GARÇONS DEMANDES

COUPEURS D'EXPERIENCE

Coupeurs et garnisseurs pour magasin de confection en gros demandés, aussi des assistants-coupeurs. S'ad. David Gordon, 586 Boul. St-Laurent. 99-3 F

COUPEURS de fourrures. On demande des coupeurs de fourrures, les meilleurs salaires et ouvrage permanent. S'ad. à M. H. Cusson, The Redmond Co. Ltd, 187 rue Inspecteurs. 100-3

COUPEURS de fourrures de première classe demandés, bon salaire. S'ad. à Boulter, Waugh, Limited, 57 St-Pierre.

COUPLE, jardinier l'homme ayant de l'expérience dans les fleurs et les légumes la femme pour faire la cuisine et comme ménagère pour la campagne. S'ad. après 6 heures à 910 Dorchester Ouest. 101-2

COUPLE sans enfants demandé pour prendre soin d'un bureau, sera loger et chauffé en retour. 57 boulevard St-Laurent. 100-2

COUPLE marié, sans enfants, moyen âge, sobre et travaillant, l'homme connaissant tous les travaux de la terre, femme sachant traire, soin des poulets, ou pour aider dans la maison. Références. Voir M. Donnelly, No 15 Notre-Dame ouest. 17,24,3,10

COUPLE marié demandé pour demeurer avec un médecin. S'ad. l'après-midi et le soir. 604A Mont-Royal E.

COUTURIER demandé, un bon, place permanente, bon salaire. S'ad. J.-D. Normandeau, Ste-Anne de Bellevue 101-2

COUSEURS de turns demandés. S'ad. 85 Boul. Pie IX, Maisonneuve. 100-2

COUTURIERS presseurs demandés immédiatement dans les hardes, bons gages payés. S'ad. 157 St-Paul ouest. 101-5

2 bons couturiers dans les "coats" demandés, chez C.-H. Bradford, Granby, Qué. 100—2

Des bons peintres, tapissiers, blanchisseurs. S'ad. Eug. Dussault, décorateur et constructeur, 835 ave. Lacombe. Tél. 6046.

DISTRIBUTEUR de lait demandé, bons gages. S'ad. George-H. Brown, 9 Brook Avenue, en arrière du No 11 Brook, avant 6½ hrs p.m.—West. 317. 100-2

2 bons électriciens demandés. S'ad. A. Bleau et Fils, 2793 St-Hubert.

ECOLE D'AUTOMOBILE

La seule du genre où l'on forme des vrais chauffeurs-mécaniciens. Venez voir pour vous en rendre compte, 264 avenue Viger. 3,6,8 F

EMPAQUETEUR d'expérience demandé. S'ad. Geo. A. Slater Ltd. coin Ontario et Aird, Maisonneuve.

ETUDIANT en pharmacie demandé avec ou sans expérience, service complet ou demi-service. Pharm. Paquet, 6449 Lajeunesse, Ahuntsic. St-L. 3091. 99-3

FAISEUR d'outils demandé, ouvrage permanent, les plus hauts gages, place d'avenir. S'ad. Boîte 521, la Presse. 28,3

FINISSEURS demandés pour costumes de dames. 4 ave. Collège McGill.

FITTAGE A DOMICILE

On demande fittage de chaussures, hommes, femmes et enfants, ouvrage garanti, 20 ans d'expérience. S'ad. 465 St-Valier, boulevard St-Denis. F

FORGERON, aide-forgeron pour chevaux capable dans les voitures. S'ad. 167 avenue Lafrance, près Mont-Royal ou 1327A DesErables.

GARCON demandé pour travailler dans une manufacture de verres de lunettes. S'ad. à W. Vézina, Consolidated Optical Co. Ltd., 29 Notre-Dame ouest. 99-3

GARCON demandé pour apprendre la ferronnerie. S'ad. H. Dagenais, 446 Notre-Dame ouest.

GARCON INTELLIGENT

Garçon demandé pour ouvrage général dans une manufacture de cigares, chances d'avancement et bon salaire. S'ad. M. Guay, édifice Stonewall, 18 Côte du Beaver Hall, 3ème étage. F

GARCON de 14 à 15 ans demandé lundi matin à 10 hrs. S. Bedard, chambre 20, 745 Ste-Catherine ouest.

GARCON demandé, connaissant bien la ville, parlant les 2 langues, pour faire les messages et se rendre généralement utile au magasin. Salaire $3.50 par semaine pour commencer, heures de 8 à 6 p.m. S'ad. J.-P. Larocque, 30 carré Chaboillez. 100-2

GARCON demandé pour faire les commissions. S'ad. chez Lecours et Lanctôt, 310 Ste-Catherine Est.

GARCON demandé, d'environ 16 ou 17 ans parlant les deux langues pour se rendre généralement utile dans un bureau. Salaire $25 par mois, boîte 619 la Presse. 101-2

GARCON demandé pour répondre au téléphone. S'ad. 510 Rachel Est. Tél. St-Louis 5829.

GARCON demandé, de 16 à 18 ans, sachant lire et écrire les deux langues; doit être fort et actif, pour aider dans le département de l'expédition d'un grand magasin de meubles; bon salaire. Albert's, 53 Ste-Catherine O.

GARÇON demandé pour la caisse et se rendre utile au magasin, devra savoir compter juste et fournir références, $4.00 pour commencer. Ecrire avec détails à casier 605 La Presse. 100-2

GARCON pour livraison de journaux dans le centre de la ville, de 7 hrs a.m. à 9 hrs a.m. S'ad. au Journal de la Cour, 72 Notre-Dame Est Main 2679. 100-2

GARCON demandé comme messager. S'ad. 255 Laurier O.

GARCON de bureau demandé, références exigées. S'ad. 97 rue St-Jacques, chambre No 23.

2 garçons demandés, habitués à faire les pesées, garçon d'épicerie préféré. S'ad. de suite, 21 Notre-Dame Est.

HOMMES pour alésoir et raboteuse dans l'ouvrage électrique demandés. S'ad. The Canadian Crocket-Wheeler Co., Ltd, Ste-Catharines, Ont. 95-6

HOMME sérieux et ambitieux travaillant dans n'importe quel ligne de commerce ou métier, pourra se faire un autre salaire, sans intervenir dans l'ouvrage de ses patrons. Pour informations, écrire Casier No 564 la "Presse." 99-3

HOMMES demandés pour bâteau de remonte allant à Glasgow. S'ad. à John Storen, 2 rue des Commissaires. 101—2

HOMME demandé, âgé de 40 à 60 ans, ouvrage très facile pour homme intelligent, position permanente, gros salaire. S'ad. après 5 heures ou le dimanche, 560 Carrières, près DeLaroche.

HOMMES demandés pour faire du bois de corde. On paiera par contrat tant dans la corde. S'ad. "The Laurin Construction Co., Ltd., 112 St-Jacques. Suite 58-59.

HOMME recommandable demandé pour conduire voiture de lait. Ouvrage permanent et bon salaire à l'homme voulu. Les deux langues. Ecrire casier 647 La Presse. 101-2

HOMME d'expérience demandé pour manufacturer des chapeaux de paille, un capable de faire le pressage et le collage, emploi permanent. Dominion Straw Goods Mfg. Co., 15-17 St-Pierre.

HOMMES DEMANDES

pour Canadian Explosives Ltd, à Nobel, Ont., le plus gros "plant" de munitions du Canada, gages de 30c à 48c de l'heure. S'adresser Arthur St-Denis, 242 rue Craig Est. 95-10

HOMME à bois, voiturier demandé, un forgeron, aussi un aide. 612 Lagauchetière Est. 100-2

HOMMES, essayez passer examens, emplois gouvernement. A Montréal en mai. Moyenne salaires $75.00 par mois. Questionnaires envoyés gratuitement. Ecrivez immédiatement. Franklin Institute, dépt. 922C, Rochester N.Y. 95-1,M,v,s

HOMME et femme ou homme seul demandé pour travailler sur la ferme ou à l'hôtel à Potton Springs. Ecrire à J.-A. Wright, Potton Springs, Qué. 100—4

HOMME demandé pour l'entretien des passages et des salles de cours à l'hôpital dentaire Laval. S'ad. entre 9 et midi. 380 St-Hubert. 101-2

50 HOMMES demandés pour construire les navires dans l'Ontario, bonnes conditions, chars payés. S'ad. 103a Craig O. 101-2

100 hommes demandés pour la Canadian Explosive Co., à Nobel, Ont. Gages 30 cents par heure. R.-L. Black, 365 St-Jacques.

200 hommes demandés pour chantier, Ontario et Québec, départ tous les soirs. S'ad. A. D'Amour, 20 Bonsecours. 96-6

IMPRIMERIE MODEL... Fileur ou jeune pressier. S'ad. immédiatement Imprimerie Modèle, 1[illegible] Dorchester E.

JARDINIER demandé, un jardinier employé toute l'année pour prendre charge d'un jardin privé et d'une serre. Bonnes références nécessaires. S'ad. chambre 504, 107 St-Jacques. Tél. Main 1952. 100-2

JARDINIER de première classe demandé, références exigées. Ecrire boîte postale 2038, Montréal. 100-2

JEUNE GARCON demandé de 14 à 15 ans, pour travailler dans manufacture. S'ad. 287 avenue Aird, Viauville.

JEUNE garçon 16 à 17 ans demandé pour épicerie, un peu d'expérience préféré. 1229 Papineau.

JEUNE homme marié demandé pour magasin de thé. Ecrire casier 607 La Presse. 100-2

JEUNE HOMME, et aussi deux autres hommes ayant un peu d'expérience dans la ferronnerie pour un magasin de gros. Prière de mentionner références. S'ad. B. P. No 1155, Montréal.

HOMMES, GARÇONS DEMANDES

JEUNE homme demandé comme aide-forgeron. S'ad. à John Crowe & Sons, 17 St-George. 99-4

JEUNE homme demandé comme fileur sur presses à platine. S'ad. à M. Gladu, 43 rue St-Vincent, Montréal. 101—2

JEUNE HOMME

Goodwin Limited demande un jeune homme d'environ dix-sept ou dix-huit ans, connaissant l'imprimerie. Devra être intelligent. S'ad. au bureau de placement, 25 rue Victoria. F

JEUNE HOMME demandé, associé de bureau avant $800 à $1000, belle position et beau revenu, préférera jeune homme de bonne famille voulant s'établir. S'ad. Casier 637 La Presse.

JOURNALIERS

Pour Borden, Ont., ouvrage pour longtemps, gros salaire, pension compris, passage avancé, apporter vos bagages. Voyer M. Soulière, 376 rue Craig ouest. 98-4 F

MACHINISTE demandé, un machiniste outilleur ayant expérience parfaite dans les "dies" généraux concernant la ferblanterie. Références exigées, salaire mentionné. Ecrire Casier 608 La Presse. 100-2

MAISON de gros demande commis voyageur pour vendre "smallwares", jouets et articles de fantaisie, dans toute la province. Spécifier expérience et références. Ecrire casier 617 La Presse. 101—7

MARECHAL ferrant demandé. S'adresser à 46 rue des Jurés.

MECANICIENS DEMANDES

Mécaniciens expérimentés et hommes pour travailler sur machine à vis demandés immédiatement pour nouvelle usine bien éclairée (pas de munitions) située juste en dehors de Toronto. Les plus hauts salaires de l'union et emploi continu pour de bons hommes. Canada Cycle & Motor Co. Limited, Weston, Ont. 100-6 F

MENUISIERS

Pour Borden, Ont., ouvrage pour longtemps, gros salaire, pension compris, passages avancés, apporter vos bagages. Voyez M. Soulière, 376 rue Craig ouest. 98-4 F

MENUISIERS demandés, de bons hommes à bois dans les voitures, chez Ledoux Carriage Co. Limited, 93 rue Osborne. 101—2

MIREUR d'oeufs demandé, position à l'année pour homme d'expérience. Est 7525. 637 St-Urbain.

OPERATEUR demandé pour costume de dame, ouvrage permanent. S'ad. 1909 Bordeaux. St-Louis 3416.

OUTILLEURS

Outilleurs demandés immédiatement chez Lymburner Ltée S'ad. Bureau d'emploi, 5 rue St-François, Montréal. 87-26 F

OUVRIER demandé pour ouvrage général, parlant et écrivant les deux langues, marié et sans enfants, logé et chauffé, salaire raisonnable. Ecrire à casier 454, la "Presse".

PATISSIER demandé comme associé, avec petit capital pour magasin de pâtisserie, bénéfice garantis de 30.00 par semaine. Ecrire Casier 626 la "Presse."

PEINTRES demandés, des bons, et un bon tapisseur. S'ad. au contracteur, 1588E Chateaubriand, St-Louis 9405.

DEUX peintres demandés. S'ad. immédiatement au No 7 rue des Rivières.

PHARMACIEN demandé, un commis pharmacien, doit parler anglais et français. S'ad. Pharmacie S. Boulkind, 31 Ontario Est, coin de rue Cadieux. Phone Est 2651. 99-3

PLOMBIER demandé. S'ad. 928 Ontario Est.

PLOMBIERS et poseurs d'appareils à eau chaude demandés. S'ad. Marineau et Labelle, 38 Prince Arthur Est.

POLISSEUR de meubles d'expérience demandé immédiatement, bon salaire et ouvrage permanent. S'ad. City House Furnishing Co., 1340 St-Laurent. 99-3

POSEURS de tuyaux d'extincteurs automatiques demandés immédiatement. S'ad. 334 Craig Ouest, ville.

PREPAREUR de fourrure de première classe, bon salaire à l'homme voulu. S'ad. à Boulter, Waugh, Limited, 57 St-Pierre.

PRESSEURS et aide-presseurs demandés pour costumes de dames. S'ad. à 124 Stanley. 98-4

PRESSEURS

pour pardessus d'hommes, doivent avoir de l'expérience, les plus hauts gages payés. 602 Boul. St-Laurent, 3ème étage. 99-3 F

PRESSEURS ET OPERATEURS

demandés immédiatement dans les habits, vestes et pantalons. Fashion-Craft, 566 St-Laurent. 100-6 F

PRESSIER. Apprenti pressier d'une couple d'années d'expériences pour les presses Gordon. S'ad. 41 Bonsecours.

QUELQUES personnes sérieuses, capital ou expérience pas nécessaires, $75 par semaine garantis. Chapelain et Robertson, 3337 Natchez Avenue, Chicago, Ill. 95-20

RABOTTEURS de pierre de première classe demandé pour machines écossaises et américaines, les meilleurs gages payés. S'ad. au surintendant Quinlan Cut Stone Co. Ltd, 7 ave Hillside, Westmount. 98-5

REGLEUR demandé, aussi jeune compagnon pour le moulin à régler. S'ad. J.-N. Lamarche, 27 Notre-Dame Est.

REMBOURREURS demandés. Ed. Fournier, 80 Clark.

DEUX bons rembourreurs demandés, aussi un apprenti de quelque expérience préféré. Bons salaires, ouvrage permanent. N.-G. Valiquette Ltée, 477 Ste-Catherine Est. 99-n

SCOREUR de talons demandé. S'ad. Corbeil Ltée, 345 St-Paul Est. 101-2

TAILLEURS et couturiers à la main demandés pour manteaux et costumes de dames, les plus hauts salaires payés, emploi continu. A. Sommer & Co., Limited, édifice Sommer, 37 Mayor. 97-5

TAILLEURS, coupeurs, couturiers à la machine et presseurs demandés immédiatement, bons gages et emploi permanent. Ecrire à Casier 612 La Presse. 100-2

TRISEURS d'expérience demandés pour chaussures fines de femmes. Ames Holden McCready Ltd, 1221 av. Mont-Royal est. 99—3

UN FORGERON demandé pour travailler à la campagne dans les machines agricoles. Emploi permanent. S'ad. à J.-B. Doré et Fils, Laprairie, ou chez Faucher et Fils, 362 Craig ouest, Montréal.

VENDEURS DE LAIT

Deux bons garçons actifs demandés pour livraison du lait doivent être bien recommandés, bon salaire et commission. S'ad. 875 Ste-Catherine ouest. 99-3 F

VENDEUR

Goodwin Limited demande un vendeur d'accessoires électriques expérimenté. Devra parler les deux langues. S'ad. au bureau de placement, 25 rue Victoria. F

VENDEUR

Dupuis Frères demandent un jeune homme d'expérience comme vendeur au rayon des toiles et cotons. S'adresser au surintendant. F

VERNISSEUR demandé pour pianos. S'ad. Sénécal et Quidoz, manufacturiers de pianos, Ste-Thérèse de Blainville, Qué. 101-4

VOITURIER d'expérience demandé, un bon. S'ad. Rochon Express Co Ltée, 88 Sanguinet. 96-6

VOYAGEURS d'expérience demandés pour costumes, jupes et blouses, pour la ville, pouvant parler les deux langues. 1278 St-Laurent, 2ème étage.

FEMMES, FILLES DEMANDEES

APPRENEZ à chauffer l'auto. Les dames sont qualifiées pour l'auto, suivez les cours privés jour et soir, licence garantie chez Coulombe. 498 Demontigny Est. Est 4344. 27,1,3

APPRENTIES demandées pour le dép't des chapeaux. J. Gagnon, 701 Ste-Catherine Est.

APPRENTIES modistes, tailleurs, filles demandées, désirant se perfectionner dans coupe, couture, ajustage. S'ad. Académie Nationale, 484A St-Denis, tél. Est 4562.

BONNES filles demandées pour plier les chemises. S'ad. Alliance Shirt Mfg Co., 1615 Clarke, en bas. 24,26,28,3

BONNE d'enfants d'expérience demandée pour prendre soin d'un enfant de deux ans. Devra avoir des références. Bon salaire et bon chez soi. Devra parler l'anglais. S'ad. 287 boul. St-Joseph ouest, appt. 10.

BONNES vendeuses peuvent faire $25.00 par semaine en sollicitant pour oeuvre de charité. S'ad. M. Félix, 50 Notre-Dame Ouest, chambre 93. Tél. Main 856. 101-2

BRODEUSES demandées, des bonnes, et une prépareuse dans les chapeaux. Salon Marguerite, 329 Mont-Royal Est. St-Louis 1168.

CLAVIGRAPHISTE demandée pour un bureau légal. S'ad. immédiatement à 97 St-Jacques, ch. No 1. Main 1505. 100-2

COUTURIERES à la machine expérimentées demandées pour confection de jupes en toile et en drap. S'ad. à The T. Eaton Co. Ltd, 282 Ste-Catherine O., édifice Jacobs, quatrième étage 98-1

FEMMES, FILLES DEMANDEES

CHEMISIERES A LA MACHINE

Couturières à la machine expérimentées demandées pour toutes les parties de la confection des chemises, emploi continu et les plus hauts salaires. S'ad. à Tooke Bros., 300 DeCourcelles, St-Henri. 100-3 F

CIGARES

Rouleuses et buncheuses de cigares demandées, aussi écoteuses pour machine à écoter, ouvrage à l'année. L. O. Grothé, Ltée, 556 rue St-Laurent, coin Ontario. 101-7 F

COMMIS demandées, des filles d'expérience dans marchandises sèches, parlant anglais et français. S'ad. A. Cadieux, 1163 St-Jacques, coin Fulford. 97-5

COMMIS demandée, fille ou femme pour prendre soin d'un petit cmomerce. S'ad. 1054A Ste-Catherine E.

CONTREMAITRESSE d'expérience demandée, capable de diriger un petit atelier de couture dans une manufacture de pyjamas et de chemises de nuit en dehors de Montréal. Ecrire en indiquant expérience et salaire désiré au casier 628, la "Presse".

COUTURIERES à la machine expérimentées dans les blouses de soie pour dames demandées, bons gages et emploi permanent. S'ad. Globe Waist Mfg. Co., 520 St-Laurent, 5e étage. 100-2

COUTURIERES

Couturières à la machine, finisseuses et drapeuses demandées pour faire des robes et des blouses de soie. Travail permanent à la semaine, gages élevés. Venez essayer une journée et vous deviendrez une ouvrière permanente chez nous. S'adresser immédiatement à Royal Silk Dress, 1278 Saint-Laurent. 100-2 F

COUTURIERES. Faiseuses de poches, finisseuses et jeunes filles pour apprendre à faire les bords des pantalons. Chez A. Villeneuve, 136 Ste-Elisabeth.

COUTURIERE demandée pour travailler dans coats, faire boutonnières, inutile de se présenter sans les capacités voulues, 1010 Ste-Catherine Est.

COUTURIERES A LA MACHINE

Filles ayant de l'expérience dans les manteaux et costumes de dames. Salaire $12 à $17 ; aussi filles pour apprendre, payées tout en apprenant. Aussi des finisseuses. Felsen Co., Limited, édifice Read, 45 St-Alexandre, Montréal. 100-3 F

COUTURIERES à la machine pour pantalons en coton et en laine pour hommes, chemises, salopettes, etc., des filles d'expérience préférées. Robert-C. Wilkins Co. Ltd., Farnham, Qué. 97-6

COUTURIERES demandées, les plus hauts salaires, emploi continu. A. Sommer & Co., Limited, édifice Sommer, 37 Mayor. 97-5

COUTURIERES à la main demandées pour manteaux et costumes de dames, les plus hauts salaires, emploi continu. A. Sommer & Co. Ltd., édifice Sommer, 37 Mayor. 97-5

COUTURIERES à la machine au ligneul expérimentées pour confection de gants, mocassins, demandées immédiatement. Belle fabrique propre, emploi continu et bon salaire. S'ad. à R.-G. Long and Co., Limited, 727-733 King ouest, Toronto. 96-6

COUTURIERES à la machine demandées pour blouses de dames et blouses middies, ouvrage permanent, garanti pas d'arrêt. Les filles à notre manufactures peuvent gagner $12 par semaine et plus parce que nous payons des prix plus hauts qu'ailleurs et notre contremaîtresse voit à donner satisfaction à tous. S'ad. immédiatement. The Standard Factory of Canada, 354 Bld St-Laurent. 98-4

COUTURIERES à la machine ayant de l'expérience dans les robes et les blouses demandées. Bons gages et travail à l'année. S'ad. Queen Dress & Waist Co., Ltd., 9ème étage, édifice Sommer, 37 rue Mayor. 99-4

COUTURIERES à la machine demandées pour faire des casquettes en drap, les meilleurs gages, ouvrage permanent; pas de grève. S'ad. 388 Notre-Dame O.

COUTURIERES à la machine pour manteaux d'enfants, bons gages et ouvrage permanent. S'ad. Sigman Lande Co., 338 St-Urbain. 101-7

COUTURIERES à la machine d'expérience demandés pour robes et corsages d'enfants. S'ad. M. Wittal, 459 carré Phillips.

COUTURIERE de première classe pour pardessus d'hommes faits à la main devront être capables de faire des boutonnières. S'ad. 123 St-Pierre, chambre 9.

CUISINIERE demandée, famille 2 jeunes personnes, bons gages, 25.00 à 30.00. S'ad. entre 8 et 9 hrs. 916 Dorchester O. 99-3

CUISINIERE demandée dans petite famille où il y a fille de chambre, 815 Hartland. Rock 1355, prendre chars Outremont Nord.

DEMOISELLE de magasin, au courant de la pâtisserie, et parlant les deux langues, est demandée à la Pâtisserie Fernand, 671 Ste-Catherine ouest. 100-2

DRAPEUSE d'expérience demandée pour robes de dames. Bon salaire et ouvrage permanent. Exclusive Ladies Wear, 207 Ste-Catherine Ouest. 101-3

FAISEUSES DE CHEMISES

On demande des couturières d'expérience sur machine pour faire des chemises, ouvrage régulier et bons gages, aussi quelques apprenties. S'adresser à Mlle Dionne, Montreal Shirt & Overall Co., 1446 Avenue de l'Hôtel de Ville. 96-6 F

FEMME ou jeune fille demandée sachant faire la cuisine, payée chaque semaine. S'ad. 149 Hôtel de Ville.

FEMMES ambitieuses pour prendre position avec Cie de Corset Spirella, district anglais ou français pour la ville. Ouvrage en dehors, heures courtes, bon salaire, instruction donnée gratis. Ecrire pour entrevue Mme Langelier, ch. 203 édifice King's Hall, 591 Ste-Catherine ouest. 28,1,3

FEMME de chambre demandée pour hôtel privé des voyageurs, doit parler les deux langues: une avec expérience préférée. 111 Windsor.

FEMME demandée pour l'entretien d'un bureau et un lavage de famille, devra donner tous les lundis et les après-midis des autres jours. S'ad. 328 rue Beaubien.

FILLES apprenties demandées pour sous-vêtements en soie. Salaire à la semaine, ouvrage permanent. S'ad. 667 St-Laurent. Parisian Silk Wear. 98-4

FILLES d'expérience demandées pour travailler sur machine à coudre Singer pour faire imperméables. S'ad. London Raincoats, 950 St-Laurent. 99-3

FILLES

On demande des filles pour travailler dans les manteaux de dames. Emploi permanent et bons gages. S'ad. J. R. Greenburg, Smith & Co., édifice Jacobs, 282 Ste-Catherine ouest. 99-3 F

FILLE de chambre demandée immédiatement avec bonnes références. S'ad. New Calton Hotel, 107 Windsor.

FILLES expérimentées et inexpérimentées demandées pour travailler sur machine à coudre Singer à faire des culottes bouffantes ; filles parlant les deux langues peuvent aussi s'adresser à I. Harlig, 714 Mont-Royal Est. 100-2

FILLE de table et fille de chambre pour hôtel d'été à St-Lambert. Bonne occasion pour une fille qui veut économiser de l'argent. Références. Transportation Restaurant, 120 rue St-Jacques. 100-2

FILLES demandées pour travailler sur machine à faire le point d'ourlet. Seulement des filles d'expérience doivent se présenter. Manhattan Waist Co., 520 Blv. St-Laurent, 4ème étage. 100-3

FILLE de confiance, âge moyen, demande emploi comme ménagère chez personne seule ou bonne famille sans enfant. S'ad. 305 Rivard. 100-2

FILLE de 20 à 25 ans demandée chez un médecin, bonnes références, sachant lire et écrire, pour soins du ménage et le téléphone. S'ad. 212 Visitation. 3.6.8

FILLES d'expérience demandées pour faire les overalls et jackets chez elles, prix raisonnable payé. S'ad. à I. Sourkes, 141 Mont-Royal ouest. 100-2

FILLE demandée avec référence, sachant lire et écrire pour aider aux travaux légers du ménage, petite famille, bon salaire, bon chez soi pour longtemps. S'ad. 212 Visitation.

FILLES expérimentées demandées pour fabrique de boîtes en papier, les plus haut salaires, emploi continu. Geo.-A. Mace & Co., 8 St-Paul Est. 101-2

FILLES d'expérience pour boîtes en carton, sur machines à coin. Caurin, "top piece". Aussi ouvrage de table, ouvrage permanent. Très bons gages. Freed Paper Box, 615 Beaudry.

FILLES demandées pour travail facile à la job, dans manufacture. S'ad. 25 Common.

FILLE ou jeune femme demandée, très forte, pour l'entretien général d'un magasin de meubles, bon salaire. S'ad. avec recommandations chez Alberts, 53 Ste-Catherine Ouest.

FILLES demandées pour faufiler les boutonnières. S'ad. à 45 St-Alexandre, 3ème étage, Collège Brand Clothing. Demander le contremaître de ce département.

FILLE d'expérience demandée pour restaurants de liqueurs douces. S'ad. immédiatement, 8 Lagauchetière Est. 101-2

FITTEUSES — Bonne appareilleuse et fille de table—beaucoup ouvrage. Bons gages—de 8 a.m. à 9 p.m., même dimanche, 162 Boyer.

FEMMES, FILLES DEMANDEES

FILLES DEMANDEES

On demande des filles pour faire des pantalons, des finisseuses et des faiseuses de poches. Bons gages et emploi permanent. S'ad. à M. Lagacé, Semi-ready, Ltd. 472 Guy. 101-3 F

FILLE de salle demandée; aussi une laveuse de vaisselle. Café St-Lambert, coin St-Laurent et Craig. Main 5869.

FILLE de salle demandée, au No 191 St-Hubert.

FILLE d'expérience pour servir les tables, dans une salle à dîner. S'ad. Mlle Côté, 576 Ste-Catherine Est.

FINISSEURS d'expérience demandés pour manteaux et costumes de dames, aussi des couseurs de boutons. S'ad. immédiatement Exclusive Ladies Wear, 207 Ste-Catherine ouest. 99-4

FINISSEUSES de manteaux et costumes de dames expérimentées, les plus hauts salaires payés. A. Sommer & Co., Limited, édifice Sommer, 37 Mayor. 97-5

GARDE-MALADE demandée chez un dentiste. S'ad. Dr Fred. Houde, 562 Ontario Est.

INSTITUTRICE demandée, ayant âge, expérience et diplôme d'école modèle, anglais et français. S'ad. municipalité St-Emile No 1, D'Assise Leroux, président, paroisse les Cèdres, comté Soulanges. 101—6

JEUNE fille demandée, de 12 à 14 ans, pour famille 2 personnes. S'ad. 943 St-Denis. St-L. 2270.

JEUNE FILLE demandée pour aider au ménage dans une petite famille de Toronto, bon chez soi, une Canadienne-française préférée. Ecrire à Boîte 1344 La Presse. 100-2

JEUNE FILLE demandée pour petite famille ouvrage de 8 hrs à 6 hrs. S'ad. 776 Mentana.

JEUNE FILLE demandée d'environ 16 ou 17 ans, parlant les deux langues, pour se rendre généralement utile dans un bureau. Salaire $25 par mois, boîte 619 la "Presse". 101-2

JEUNE fille demandée comme caissière pour magasin, devra compter juste et fournir références. Ecrire immédiatement, salaire attendu et autres détails à casier 606 La Presse. 100-2

JEUNES filles demandées ayant une bonne main d'écriture pour adresser des enveloppes. 566 St-Laurent. 100-2

JEUNE FILLE

Jeune fille parlant les 2 langues. Devra être habile et exacte dans les chiffres et connaître la dactylographie. S'ad. par lettre à boîte 610 La Presse. 100-6 F

JEUNE fille demandée pour magasin bonbons, tabacs, etc., références, anglais et français exigés. 272 Marie-Anne, coin Drolet. 100—2

JEUNE FILLE demandée pour ouvrage de bureau. Les deux langues nécessaires. Ecrire donnant qualifications et références à boîte 640 La Presse.

JEUNE fille demandée pour aider au soin du ménage. 209 Christophe-Colomb, bon salaire.

JEUNE FILLE ou personne âgée pour prendre soin des enfants et aider au ménage, petite famille, pas de lavage, références exigée. 2714 Hutchison, Outremont.

JEUNE fille demandée, sachant travailler, famille de 3 personnes. S'ad. immédiatement, 176 Marquette.

JEUNE fille demandée pour petite famille, travail 8 à 10 hrs, sachant un peu coudre préféré, bonnes références. 439 Henri Julien.

JEUNE fille daenmdée pour aider au ménage, pas de lavage ni cuisine, bon salaire à personne compétente; références exigées. 680 Durocher, Outremont. Rock. 2399.

JEUNE FILLE demandée pour sortir enfant 3 ans. 1763 Ave du Parc.

JEUNE fille intelligente demandée, connaissant les deux langues et avec un peu d'expérience dans la sténographie, pour ouvrage général de bureau. Ecrire Casier 625 La Presse.

JEUNE fille demandée pour le département de publicité dans un grand magasin à rayons. Devra être très instruite en français et anglais et devra être capable de faire les annonces elle-même, ainsi que la mise en page. Bon salaire si l'on possède les capacités voulues. Ecrire casier 572 La Presse. 1,3

MODISTE de chapeaux d'expérience demandée, pouvant fournir références. Position avantageuse. S'ad. 282 St-Denis. Tél. Est 4861, ou le matin et dimanche. Victoria 754.

MODISTE demandée pour travailler dans les jupes et aussi aide finisseuse. S'ad. 132A avenue du Parc. 100-2

MODISTES demandées et des finisseuses dans les robes et les costumes. S'ad. N. Fickler, 185 Bleury.

MODISTE demandée, une bonne, dans les chapeaux, aussi une bonne prépareuse. S'ad. immédiatement 1375 St-André.

MODISTE

prépareuses et apprenties dans les chapeaux pour dames demandées immédiatement à la maison Filiatrault, 429-433 Boulevard St-Laurent. 101-2 F

MODISTES de chapeaux demandées. Quelques années d'expérience. 315 St-Timothée.

PREMIERES modistes, prépareuses et des bonnes vendeuses demandées, chez Wexler, magasin de chapeaux, 66 Ste-Catherine Est. 99-3

ON demande une clavigraphe d'expérience. S'adresser au gérant de Cie Chimique Franco-Américaine, 274 Ste-Denis. 101-6

OPERATRICES d'expérience dans les overalls, faiseuses de poches, assembleuses, finisseuses et plieuses, aussi des apprenties, ouvrage à l'année, bons gages. S'ad. 718 Mont-Royal Est. 101-m,j,s

OPERATRICES et finisseuses demandées pour jupes lavables et Middies. Emploi permanent. S'ad. Elite Mfg Co., 282 Ste-Catherine Ouest. 101-2

OPERATRICES d'expérience demandées aussi les jeunes filles pour les remplis et le point d'ourlet, ouvrage à l'année, meilleurs salaires payés. S'ad. National Waist Co., 1620 Clarke. 97-6

OPERATRICES demandées, deux bonnes opératrices pour "hemstitch", une examineuse, une paqueteuse et des jeunes filles pour apprendre. S'ad. 1602 rue St-Laurent. 99-8

OPERATRICES

demandées immédiatement dans les habits, vestes et pantalons. Fashion-Craft, 566 St-Laurent. 100-6 F

OPERATRICES

Opératrices d'expérience demandées immédiatement aussi des filles demandées pour apprendre. S'adresser à Mme Black, chez Tooke Bros. 1,3,6 F

PLIEUSES DE CHEMISES

5 ou 6 plieuses et presseuses de chemises de négligé d'expérience demandées immédiatement. Des filles d'expérience peuvent se faire beaucoup d'argent. S'ad. à M. Domina, Crescent Manufacturing Co. Ltd., 2 rue des Inspecteurs. 100-4 F

Presseuses, emballeuses et plieuses

On demande des presseuses, des emballeuses et des plieuses d'expérience pour blouses, Middys, robes de maison et jupes de dames. S'ad. à M. Barry, The Hampton Mfg. Co. 99-3 F

SALOPETTES ET PANTALONS

On demande des couturières d'expérience sur machine pour faire des salopettes et des pantalons et quelques apprenties, ouvrage permanent et bons gages. S'adresser à Mlle Durocher, Montreal Shirt & Overall Co., 1446 avenue de l'Hôtel de Ville. 96-6 F

STENOGRAPHE d'expérience demandée connaissant la correspondance française et anglaise. Jeune fille préférée. Ecrire donnant expérience et salaire demandé à boîte 568 La Presse. 99-3

STENOGRAPHE demandée, expérience de bureau pas nécessaire, mais devra connaître l'anglais parfaitement. Casier 641 La Presse.

STENOGRAPHE d'expérience demandée, bureau d'avocats, anglais et français. S'adresser par correspondance casier postal 1375, cité.

STENOGRAPHE dans les deux langues demandée. Mentionner, âge, expérience, références, et salaire désiré. Ecrire casier 621, La Presse.

TAILLEURS modistes demandées et autres particuliers pour apprendre la coupe tailleur pour dames, système à l'équerre, professeur Viau. Position assurée, 509 Roy, pres Parc Lafontaine.

VENDEUSES

Vendeuses d'expérience demandées pour le département des manteaux, blouses, lingeries et chaussures, celles parlant les deux langues préférées. S'ad. au bureau de placement de 8.30 à 10 a.m. chez John Murphy Co. Ltd. 99-3 F

VENDEUSES expérimentées demandées pour vendre des chaussures de haute qualité, doivent pouvoir fournir des références de première classe. S'ad. au bureau de placement de 8.30 à 10.00 a.m., à The John Murphy Co. Ltd. 98-4

VENDEUSES demandées, expérience exigée. A. Rouleau, rue Rachel Est. St-Louis 1140. 28,3

VENDEUSE d'expérience demandée pour la confection pour dame, parlant les deux langues. Bonnes références. Gros salaire. S'ad. Tél. LaSalle 59. 101-7

VENDEUSE DE SOIE

Goodwin Limited a besoin d'une bonne vendeuse de soie expérimentée pour l'après-midi seulement. S'ad. au bureau de placement, 25 rue Victoria. 101-2 F

FEMMES, FILLES DEMANDEES

VENDEUSES

Goodwin Limited demande plusieurs vendeuses intelligentes. S'ad. au bureau de placement, 25 rue Victoria. F

$2 et plus par jour gagnés facilement à la maison, avec nos tricoteurs automatiques pour chaussettes de soldats; expérience pas nécessaire, peu importe où l'on demeure. Formule de contrat sur réception de 3c en timbres. Dépt. 6C Auto-Knitter Co., College St., Toronto. 77—M,s,n

AGENTS DEMANDES

AGENTS demandés partout pour la vente des Patrons de Mode et Broderie, marque "Gorcy" en français. Ecrivez Patrons "Gorcy", 508 St-André, Montréal. 95-M,s-n

AGENTS. Pourquoi représenter maisons sans valeur quand vous pouvez vendre à meilleures conditions des meilleurs arbres pour nous. Nous demandons agents recommandables dans districts non représentés. Bons gages à la semaine. Stock garanti, 600 acres. Etabli depuis trente ans. S'ad. maintenant pour détails. Pelham Nursery Co., Toronto, Ont. 210-1,M,s-n

AGENTS SOLLICITEURS demandés pour société de secours mutuels bien connue. Travail facile, commission de $25.00 à $50.00 par semaine, sans expérience. Les jeunes gens peuvent gagner dans une soirée plus que leur salaire de toute une semaine. Voulez-vous faire de l'argent tout en vous amusant. Ecrire casier 561, la "Presse". 3,6,8,10,13,15

AGENTS. Hommes et femmes demandés dans toute la province de Québec pour introduire un produit indispensable dans chaque famille, qui donnera un bénéfice de 35 p.c. et faire un salaire de $25.00 par semaine pour une personne active. Echantillon et détails, 10 centins. Ecrire N. R. G., casier 634 La Presse.

AGENTS demandés. Nous en avons besoin immédiatement dans chaque paroisse. Article nouveau en Canada, $125.00 par mois garantis s'ils suivent nos instructions. Demande pour échantillons nécessaires. Ecrire seulement Ernest Audet et Co, 21 Iberville, Montréal.

AGENT demandé pour journal quotidien de cette ville. S'adresser J.-S.-A. Beaudry, casier postal No 954, Montréal.

ASSURANCES. Une compagnie d'assurance-feu requiert services d'un homme intelligent et énergique comme agent de ville ; rémunération par commission. On prendra aussi en considération la demande d'un homme offrant ses services pour une partie de son temps. Ecrire boîte postale 579. 139-s-n

HOMMES capables de représenter, proposition sérieuse. Salaire et commission libérale aux hommes d'expérience. F. Vanasse, 55 St-François-Xavier. Main 6536. 100—3

L'ALLUMEUR SIMPLEX amélioré élimine les allumettes. Pas de parties siliceuses ou mécaniques pouvant se déranger. Allume le poêle ou jet du moment qu'il vieent en contact avec le gaz. Démonstration à notre fabrique chaque jour. Faites venir proposition. Automatic Gas Appliance Co., Inc., 25 E., 14th St., N. Y.

$1000 de récompense, si cet articles à commande répétée hebdomadairement et qu'on passe de porte en porte n'est pas le plus grand facteur d'argent qui soit. N. G. R. Laundry Tablet, lave le linge en 10 minutes sans le frotter. Ne contient pas de chaux, de lessive, de paraffine de cire au autres matières qui détériorent, et n'attaque ni le linge ni les mains. Il n'y a rien de pareil sur le marché. En usage maintenant dans 500,000 familles. Quelques-unes l'achètent chaque semaine, d'autres en plus grande quantité. La plus grande merveille des temps présents. Se vend 25c et est suffisant pour les lavages de 5 familles. Nous donnons ces échantillons gratuitement et garantissons le produit ou remettons l'argent. Laissez un échantillon à la ménagère et quand vous reviendrez elle s'empressera d'être une cliente régulière. Plus de 50,000 femmes nous ont envoyé des témoignages de satisfaction. N.J. Ettenson, 5245, Indiana, Ave, Chicago, a fait $1,000 les six premières semaines. (Déclaration assermentée envoyée sur demande). Assurez-vous des droits de territoires immédiatement ou vous le regretterez. Un timbre de 1c vous fera parvenir un échantillon et tous les détails, aussi les noms et les adresses de clients satisfaits dans votre territoire. Farquhar-Moon Mfg. Co., Dept. 121-140 W. Van Buren St., Chicago, Ill.

AGENCES DEMANDEES

HOMME connaissant ligne des gramophones demande une agence à commission, ayant local. Ecrire 567 Dorchester Est.

ASSOCIES DEMANDES

ASSOCIE pour une manufacture casquettes, chapeaux, ayant de l'expérience dans cette ligne, avec un capital de $20,000. Ecrire casier 645 La Presse. 3,10,17

ASSOCIE demandé avec $1,000 pour une entreprise, toute de première classe, argent parfaitement garanti. Au delà de $2,000 d'ici septembre prochain, donnera détails sur entrevue. Ecrire casier 487, la "Presse".

AVEC $1,000 on peut devenir partenaire de moitié dans un garage d'automobiles et de canots-automobiles qui rapporte beaucoup, adjacent à Montréal. Votre argent garanti par des propriétés et des valeurs. P. O. Boîte 295 Station F.

ASSOCIE demandé avec $200 et plus, sera plus prospère pour l'industrie de la chasse aux marsouins, pour sécurité j'ai une invention spéciale, aucune mine ou industrie ne peut être comparée à cette industrie. Pour plus grande information, revenu immédiat, s'ad. à 456, 10e avenue, Rosemont.

CIE GENERALE, 17 St-Gabriel. Formation de compagnies minières, industrielles, agricoles. Vente et achat d'immeubles, de patentes et de claims. 26-312

NOUS pouvons faire travailler vos économies pour vous et vous payer de gros revenus. Ecrire boîte 579 la Presse. 99-3

$100 et plus demandés pour industrie nouvelle donnant gros bénéfices. Ecrire boîte 569 la Presse. 99-3

CHANCE EXCEPTIONNELLE

Aux industriels désirant acquérir une situation ou augmenter leur commerce, en manufacturant une ligne populaire de machines agricoles. Peu de capital requis. Pour informations s'adresser à La Cie Industrielle A. Bernard, Fortierville, Qué. 1,3,10 F

SERVANTES DEMANDEES

JEUNE SERVANTE demandée pour aider aux soins du ménage, famille privée, références exigées. 1771 Ste-Catherine Est, coin Darling, Hochelaga. 101-3

SERVANTE générale demandée pour une famille de 3 personnes, références exigées. 499 St-André. 98-4

SERVANTE demandée, pas de lavage. S'ad. 864 St-Hubert. 98-6

SERVANTE demandée pour jeune ménage. S'ad. 378 Fabre. 99-3

SERVANTE demandée dans famille privée. S'ad. 252 Parc Lafontaine. 97-6

SERVANTE demandée pas de lavage devra coucher chez elle, références exigées. 1291 Des Erables, St-Ls 6575 100-2

SERVANTE demandée pour trois personnes, devra coucher chez elle, personne âgée préférée. S'ad. 283 Montcalm, 2ème étage. Dame Dufresne. 100—2

SERVANTE générale demandée sachant faire un peu de cuisine. Pas de lavage. Devra fournir de bonnes références et être compétente. 372 Ave. De L'Epée, Outremont. Tél. Bell Rockland 1895. 100-2

SERVANTES demandées, une bonne d'enfant et une fille de chambre. Bonnes références nécessaires. S'ad. 436 Chemin Ste-Catherine, Outremont. Téléphone Rockland 16. 100—2

SERVANTE demandée pour aider petite famille pas d'enfant, pas de lavage, employée de 7 a.m. à 8 p.m. S'ad. 1131 Rachel E. 100-2

SERVANTE demandée au No 24 Ste-Elisabeth, pas de cuisine. 100-2

SERVANTE générale demandée avec bonnes références, bon salaire à personne compétente. S'ad. 1106 St-Hubert. Tél. St-Louis 6114. 100-6

SERVANTE générale demandée, une bonne, Canadienne-française, pour famille de 5 personnes, pas de lavages. Doit avoir des références. $20 par mois. S'ad. 617 ave Victoria, haut de Westmount. 10-2

SERVANTE demandée a. No 1080 Delorimier, pour avoir soin des enfants et sachant faire le ménage. Gros salaire. Références exigées. 100-3

SERVANTE générale, français et anglais préférée, pas de cuisine, pas de lavage. 413 Dorchester ouest. 100—2

SERVANTE générale demandée, au No 46 rue Church, Verdun. Petite famille. Bons gages. Lavages et repassages à l'électricité. O. Deguise, N.P. 100—2

SERVANTE générale demandée, pour famille de 3 personnes. S'ad. 108E Stadacona. 100-2

SERVANTE demandée, paiera $20.00 par mois pour bonne personne de campagne préférée. Bon chez soi. Ecrivez ce soir, Mme LaBelle, boîte 56 Iberville. 100-6

SERVANTE demandée pour ouvrage général, famille privée, emploi à l'année, bon salaire. S'ad. immédiatement 789 Laurier Est, 3ème étage. 100-2

SERVANTES DEMANDEES

SERVANTE générale, bons gages payés à la personne compétente, devra fournir références. S'adresser à 279 de l'Epée, Outremont. 100-2

SERVANTE générale demandée pour maison de pension. S'ad. 456 Avenue Lasalle, Maisonneuve. 100-2

SERVANTE, jeune fille de 15 à 16 ans dans maison privée, pour aider aux soins du ménage. 266 Mentana. 100-2

SERVANTE générale sachant faire la cuisine, 2 grandes personnes et 1 enfant. 259 Blvd St-Joseph ouest. Rockland 1748. 100-2

SERVANTE générale demandée, sachant faire la cuisine dans un flat de 6 appartements. S'ad. 170 Cherrier. 100-2

SERVANTE générale demandée immédiatement, une sachant faire la cuisine, au 276 St-Denis. 100-2

SERVANTE générale demandée dans famille de quatre. Pas d'enfants. Pas de lavage ni repassage. Bon salaire Références. Place très désirable pour fille respectable et capable. La dernière fille est restée six ans, 1577 avenue du Parc, près Mont-Royal. 100-2

SERVANTE générale demandée, avec bonnes références, famille 2 personnes. S'ad. 1303 St-Hubert. St-Ls 7186.

SERVANTE demandée dans famille d'un enfant. Devra être propre, avoir bonnes références et coucher chez elle. S'ad. 469 rue Garnier.

SERVANTE demandé, pour ouvrage général, cuisine, etc., petite famille, pas d'enfants. S'ad. 469 St-Denis. Phone Est 3098. 1,3

SERVANTE demandée dans famille privée, références de première classe exigées. S'ad. immédiatement 584 Mt-Royal Est.

SERVANTE général demandée. 180 ave Desbiens Est. 101-2

SERVANTE générale demandée, pas de lavage ni cuisine. 458 Demontigny.

SERVANTE générale demandée pour maison privée, 4 pièces, les soirs libres. 726A Garnier.

SERVANTE demandée, jeune fille de 17 à 18 ans, de campagne de préférence, pour jeune ménage sans enfant. 921A St-Denis.

SERVANTE demandée, âge moyen, fille ou veuve, pour prendre soin de maison, 3 personnes, pas de lavage. 583A Lasalle, tél. Vic. 1036. 101—4

SERVANTE demandée, bons gages. S'ad. 351 Christophe Colomb.

SERVANTE demandée avec références, famille 3 personnes. 929 Ste-Catherine E. E. 6226.

SERVANTE demandée, ouvrage permanent, 3 personnes, pas d'enfants, pas de lavage, avec références. S'ad. 433 Amherst, coin Robin. Tél. E. 4841.

SERVANTE générale bien recommandée pour petite famille. S'ad. 257 Sherbrooke Est.

SERVANTE demandée, une bonne, sachant faire un peu de cuisine, bien recommandée, bon salaire. S'ad. immédiatement 412 St-Denis.

SERVANTE demandée pour aider au ménage, pas de cuisine, pas d'enfant, place permanente. 563 Henri Julien.

SERVANTE demandée. S'ad, 1192 Bordeaux, près Rachel.

SERVANTE générale demandée, références exigées. S'ad. 558 ave Claremont, Westmount. West 5454.

SERVANTE générale pour petite famille, pas de lavage. S'ad. 458 De St-Valier, Tél. St-Louis 932.

SERVANTE générale demandée sachant faire la cuisine, pas de lavage, références exigées, 145 Sherbrooke E. 101—2

SERVANTE générale demandée. famille de 3 personnes, bon chez soi. 645 Mont-Royal Est.

SERVANTE générale demandée, une bonne, bon salaire, $15 en montant. S'ad. 1983 St-Jacques.

SERVANTE générale demandée immédiatement pour petite famille, bon salaire et bon chez soi, devra parler l'anglais. S'ad. 287 boul. St-Joseph ouest, appt 10. 101—5

SERVANTE demandée, sachant faire la cuisine dans famille sans enfants, pas de lavages. S'ad. immédiatement 1963 avenue du Parc. 101-2

SERVANTE générale demandée, pas de lavage ni repassage. Références exigées. 76 Souvenir, coin Atwater. 101-2

SERVANTE générale demandée sachant faire un peu de cuisine, famille de 3 personnes, pas de travail le soir ni lavage ni repassage. S'ad. 535 Charlevoix. Tél. Vict. 108.

SERVANTE demandée dans famille privée sans enfants, ni lavage. 500 DeMontigny Est.

CHAMBRES A LOUER

AMHERST, 90. Deux grandes chambres, sur devant, usage piano, électricité, poêle à gaz, $2.50 et $1.50 ; autre chambre $1.00. Confort.

AMHERST 359, grande chambre non meublée, sur premier plancher, lumière électrique, famille privée. 8.00 par mois.

AVE LAVAL 36, magnifique chambre meublée, possession immédiate, pas de déménagement. 100-2

AVE DES BELGES 2870, Villeral, magnifiques chambres à louer, avec ou sans pension. 101-2

BEAUDRY 462, angle Robin, grande chambre meublée, sur devant, améliorations modernes, famille privée, pas de déménagement.

BERRI 1091. Une personne désirant se placer près des Pères du St-Sacrement, trouvera chambre dans famille respectable privée, usage du téléphone. 2,3

BOUL. ST-LAURENT 475, au jour ou à la semaine, grandes et petites chambres meublées, chauffage eau chaude, prix modéré. 100-2

BOULEVARD ST-LAURENT, 94, jolies chambres doubles, électricité, garde-robes dans maison tranquille et propre. Pas de déménagement.

CNTRAL, St-Urbain 314, coin Ste-Catherine, belle chambre meublée, chauffage eau chaude, bain, électricité, maison tranquille, très confortable. 100-2

CHERRIER 121, belle petite chambre sur devant, avec balcon, chauffée eau chaude, électricité, téléphone, famille privée, monsieur seulement, prix modéré.

CHERRIER 131, chambre à louer dans petite famille trois personnes occupant grand plain-pied moderne, vous trouverez bonne chambre, seul locataire, téléphone; possession immédiate.

CCURSOL 68. Chambre garnie, famille privée, pas d'autres locataires, usage du téléphone, prix modéré.

DE CASTELNAU 996, coin Saint-Denis. Chambre à louer, pension si désirée.

DELANAUDIERE 23, près Parc Lafontaine, belle grande chambre, électricité, bon chez soi, $5.00 par mois. 100-2

DEMONTIGNY, 266, coin Saint-Denis. Chambre à louer, pour monsieur seulement ayant une position propre et permanente, honnête, âgé dans la trentaine, dans famille privée.

DEMONTIGNY E., 451, petite chambre noire, éclairée par l'électricité, étage du bain, eau chaude, famille privée. $1.25 par semaine.

DENORMANVILLE 4 appartements, bain, gaz, électricité, $8 par mois. S'ad. 17 Denormanville ou 1456B Hôtel de Ville.

CHRISTOPHE COLOMB, 184. Chambre-boudoir, maison confortable, avec déjeûner et souper si désiré, pour jeune homme, sobre et de bonne éducation.

HENRI-JULIEN, près Mont-Royal, coin de ruelle, 4 logements, conditions faciles, terrain 40 x 80. P. Godin, 2002A Hutchison. Main 4808.

HENRI-JULIEN, 439, près carré St-Louis, double salon ou boudoir avec balcon, confort désiré, téléphone, de préférence personne travaillant en dehors. 100-2

HOTEL DE VILLE, 439, près Ontario. Chambre en avant, pour 1 ou 2 messieurs, poêle à gaz, garde-robe, $2.00, pas de déménagement.

LAGAUCHETIERE EST 164. Petite chambre à louer pour $1.00 par semaine, pour monsieur.

LAGAUCHETIERE EST 252.—A louer, 4 belles chambres meublées ou non, très bas prix jusqu'au mois de mai.

LAGAUCHETIERE OUEST 298. Grande chambre, peut mettre deux lits, chambre simple, toute avec poêle à gaz avec fourneau, lavabo, possession immédiate.

MANCE 1582, près Mt-Royal. Joli salon double bien meublé, étage entrée, confort moderne. Famille parisienne sans enfant, pas déménagement, téléphone. 99-3

MARQUETTE, 333, belle chambre dans famille privée, pas d'enfant, bon chez soi. 101-2

MONTCALM 255, près Ste-Catherine. Belle chambre double, joli boudoir à même, électricité, téléphone, maison privée, sans enfants, pas d'autre chambreur. 99-3

MONTCALM, 242, près Ste-Catherine. Jolie chambre dans famille privée, sans enfants, possession immédiate.

MT-ROYAL E., 607, Belle grande chambre sur le devant avec grande garde-robe, eau chaude, électricité, famille privée 7.00 par mois.

RUE MOUNTAIN 242. Jolies chambres pour passants ; 50c en montant. Avec bain privé, $1 en montant par jour. The Wilhelmina, Uptown 5346. 82—26

ONTARIO Est, 275, coin St-Denis, belle grande chambre à louer, poêle à gaz, téléphone, eau chaude.

CHAMBRES A LOUER

ONTARIO E. 779, belle grande chambre sur devant, avec poêle à gaz, autre sans poêle à gaz, lumière électrique, chambre de bain, bon chez soi. 3,8

ONTARIO, 335, près St-Denis, 2 chambres doubles moyenne grandeur, chaudes, chez dame seule, téléphone, garde-robe, tranquille; messieurs préférés.

PAPINEAU 2335, chambre à louer dans famille privée. S'ad. le soir après 7 hrs. 100-2

PAROISSE St-Louis de France 851 St-Hubert, magnifique chambre, chauffage eau chaude, électricité, vrai chez soi, déménage pas.

PLACE GUAY 25, chambre à louer pour personne prenant ses repas en dehors, belle place, en face du parc St-Henri.

QUERBES 649, Outremont, chic salon double ou chambre simple. Meublé ou non, téléphone, famille sans enfants; toutes améliorations modernes. 1,3

RACHEL Est, 441, chambre meublée à louer sur le devant, étage du bain, téléphone, électricité, garde-robe.

SANGUINET 231. Double salon à louer, en avant, aussi autre chambre, bain, possession immédiate, pas de déménagement et améliorations modernes.

ST-ANDRE 108, chambre sur le devant dans famille privée, pas de déménagement. 100-2

ST-ANDRE 171. Salon double et chambre simple à louer, bien éclairés, électricité, usage du poêle à gaz si désiré.

ST-ANDRE 526. Grande chambre sur devant pour 1 ou 2 personnes dans famille sans enfant.

ST-ANDRE 352. Chambre meublée sur le devant, dans famille privée.

STE-CATHERINE O., 442. — Grande chambre à louer, améliorations modernes, téléphone.

STE-CATHERINE O., 94. Chambre à louer pour monsieur seulement, pas de déménagement.

ST-CHRISTOPHE, 201, près Ste-Catherine. Jolie chambre convenable pour monsieur, très confortable, eau chaude, dans famille privée. Stanislas Prairie.

ST-CHRISTOPHE 201. Petite chambre pour monsieur dans famille privée.

ST-DENIS 1027, belle grande chambre garnie ou non, usage de la cuisine, bon chez soi, prix modéré.

ST-DENIS 28, jolies chambres meublées, pour messieurs ou couple marié, améliorations modernes, bain, eau chaude, électricité, téléphone, pas de déménagement au 1er mai. 97-5

ST-DENIS 548, en face Cherrier, petite chambre, grande garde-robe, bien éclairée, chauffage à vapeur, électricité, téléphone; maison tranquille; prix modéré. 101-2

ST-DENIS 367. Grande chambre, étage du bain, glacière, grande garde-robe, électricité, téléphone.

ST-DENIS 423. Belle chambre simple dans famille de 2 personnes, électricité, eau chaude, bain, téléphone, garde-robe.

ST-DENIS 318. Grande chambre richement meublée en avant, étage du bain, chauffage eau chaude, garde-robe, aussi une petite. Téléphone, pas déménagement.

ST-DENIS 107. Grande chambre à louer, 2e étage, avec le confort, bon chez-soi, possession samedi soir, électricité, gaz, téléphone, Est 6526. 100-2

ST-DENIS 85, chambre dans maison tranquille bon chez-soi, gaz, électricité, eau chaude, téléphone, aussi grande cuisine. Est 256. 100-2

ST-DENIS 640. Chambre double avec poêle à gaz, chambre simple à $1.25, pour moniseur, bain, téléphone, possession immédiate. 1,3

ST-DENIS, 495, jolie grande chambre meublée (salon) en avant, améliorations modernes, électricité, famille privée, pas d'enfants; pas de déménagement.

ST-DENIS 1926. Belle chambre double dans famille sans enfant, confort du chez soi.

STE-ELISABETH 189B, près Ontario. Salon double à louer, seul chambreur, vrai chez soi, pas d'affiche. Tél. Est 2100. 1,3

STE-FAMILLE 20, chambre fournie ou non, à louer.

ST-GEORGE 269, jolie chambre double, bain, gaz, 1.50 et 2.00 par semaine, pour gens sobres et respectables.

ST-HUBERT 1378, joli boudoir double convenable pour 2 ou 3, aussi autre chambre avec garde-robe, dans famille distinguée. 26,1,3

ST-HUBERT, 444, salon et chambre double avec lavabo, électricité, téléphone, usage du poêle à gaz.

ST-HUBERT 686, jolie chambre simple, richement meublée, système eau chaude, électricité, téléphone, balcon, belle localité, famille privée, E. 5901. 100-2

ST-HUBERT 113, grande chambre, bien meublée, téléphone, électricité, etc., maison tranquille. 28,2,3

ST-HUBERT 433. Chambre en avant, confortable, améliorations modernes, électricité, téléphone, famille privée, pas d'enfants, eau chaude. 101-2

ST-HUBERT 303, chambre à louer richement meublée, eau chaude, électricité, confort chez soi, pour messieurs seulement, possession immédiate Tél Est 3024 101-2

ST-HUBERT 682, grande chambre, toutes améliorationns modernes, confort du chez soi. Tél. Est 6518.

ST-HUBERT 498, près Ontario. Grande chambre, premier plancher, maison privée, $2 par semaine, pour monsieur.

ST-MARC, 21.—Une ou deux chambres à louer sur l'étage du bain.

ST-URBAIN, 485, coin Ontario. Dans résidence tranquille, confortable, bain, chambre double bien meublée, usage cuisine au besoin, $4.00.

SHERBROOKE Est 240, magnifique chambre sur devant, richement meublée, système chauffage, électricité, bain, téléphone. Ne déménage pas. Monsieur seulement. S'ad. après 6 hrs. 99-3

WOLFE 239, chambre pour couple, 2.00, meublée ou non.

DEUX magnifiques grandes chambres sur devant, améliorations modernes, dans une des plus belles localités. Possession immédiate. 353 avenue Viger, Est 7374. 98-4

CHAMBRES à louer à la semaine ou à la journée, maison tranquille et propre. Repas si désirés. Rue St-Dominique 228, près Dorchester. 96-6

CHAMBRES ET PENSION

MT-ROYAL E. 616. 2 messieurs trouveront chambre et pension dans famille privée. 100-2

RACHEL 431, près St-Hubert. Grande chambre meublée ou non dans une famille privée, sans enfants; pension si désirée.

RIVARD 448. Chambre et pension dans une famille privée.

ST-ANDRE 370. Chambres et pension pour deux messieurs, bon chez-soi, téléphone.

ST-DENIS 733, grande chambre de devant avec pension si désiré, famille privée, usage téléphone, etc. Bon chez soi.

PENSION D'ENFANTS

DEMONTIGNY est, 532. Bonne maison de pension, pour un ou deux enfants, de naissance à trois ans, meilleurs soins donnés. 100—2

ON DEMANDE en pension ou à adopter un garçon de 12 ans, d'une bonne famille, références échangées. S'ad. 3133 St-Hubert, Villerai. 100—2

CHAMBRES DEMANDEES

COUPLE tranquille demande salon double ou 2 appartements, famille privée, usage de cuisine, pas de déménagement. Ecrire casier 150,—560 Ontario Est

DEUX dames demandent chambre dans Westmount préféré, pouvant mettre un poêle à gaz, mentionnez le prix, références exigées. Ecrire casier 627 la Presse.

JEUNE FEMME travaillant dehors ayant jeune bébé désire chambre chez dame qui en prendrait soin le jour. Ecrire casier 615, la "Presse".

JEUNE fille demande chambre meublée avec poêle à gaz, lavabo, usage du téléphone, dans le centre préféré. Ecrire seulement avec détails et prix, A. R., 1815 Notre-Dame Est.

2 filles demandent chambre en avant, dans famille privée, quartier Lafontaine et St-Jacques, entre les rues Amherst et St-Denis. Ecrire à Mlle H., 826 St-Hubert.

CHAMBRES et PENSION DEMANDEES

COUPLE demande chambre et pension rue St-Denis, près Rachel, dans un flat, 1er ou 2ème, pour le 1er avril. Tél. St-Ls 714.

JEUNE FILLE désire chambre et pension, dans résidence privée préférée, dans la paroisse Notre-Dame ou St-Jacques. Ecrire à 1963 Parc avenue, ou téléphonez St-Louis 7452.

PENSION DEMANDEE

PENSION d'été demandée. Jeune couple nouvellement marié désirant passer l'été à Chambly, ou autres places dans les environs de Montréal. Mentionnez prix et détails. Casier 618 La Presse.

APPARTEMENTS A LOUER

APPARTEMENTS VALMONT, 2111, avenue du Parc, 2 appartements de 8 pièces chacun, dont l'un au rez-de-chaussée, avec toutes les commodités modernes. Possession 1er mai prochain. S'ad. au concierge, St-Ls 4408. 99-10

APPARTEMENTS modernes, nombre de pièces au choix, meilleurs endroits de la ville. Prix modérés. La Société d'Administration Générale, 35 rue St-Jacques. 97-m,j,s

APPARTEMENT meublé à louer, trois pièces, chambre de bain, eau chaude, $25, bail mensuel. Appartements St-Louis, 166 Wolfe. Ernest Bolton, 10 Cathcart. 1,3,6

APPARTEMENTS "Cartier", 2586 ave Parc, 6, 7 pièces, chauffées, etc., 40 et 45 piastres. Appeler concierge, Rock. 627. 1,3

DANS le "Ruskin", 22 Sherbrooke ouest et le "Lambert", 105 Closse, deux et trois chambres, outre la cuisine et la chambre de bain, toutes les commodités modernes, $32.50 à $40. Louis Boyer, 50 Notre-Dame ouest ou au concierge. 97-6

KENILWORTH Apartments, 24 rue Durocher, 5 et 6 pièces, chauffées eau chaude de toute l'année, poêle à gaz, glacière, électroliers, extincteurs chimiques, service de concierge. Localité centrale. S'ad. au concierge ou à R. Préfontaine, 762 Boul. St-Laurent. E. 2149. 3,10,17,24,31

ST-HUBERT 138, appartements chauffés, 5 chambres, bain, cuisinette, poêle à gaz, glacière; personne recommandée seulement. Concierge ou Notaire Ducharme, 180 St-Jacques. Main 7741. 79-m,j,S

MAISONS A LOUER

AVE MERCIER, coin ave Souligny, Parc Lebrun, (Tétraultville), venant d'être terminés, 4 appartements, bain, eau chaude, lavabo, gaz, électricité. Prix $11.00. Tramways passant devant la maison. S'ad. 500 avenue Mercier.

AHUNTSIC, Avenue Ste-Claire 6482, Plain-pied à louer, 8 pièces modernes, loyer modique, possession immédiate.

ALMA, Berri, St-André, St-Timothée, Iberville, avec écurie, $8 à $27. Notaire Bohémier, 99 St-Jacques. Main 7363. St-Louis 2571. 89-26

ALMA, 753. Un deuxième, 6 pièces, loyer bas. S'ad. 773 Alma, ou à E.-A. Piché, 30 Fullum.

ALMA, logements modernes de 6 pièces, électricité, loyer $12.00, ménage fait. S'ad. à 775 Alma, téléphone St-Louis 6057 ou Main 7154. 99-26

AMHERST, près Sherbrooke. Logements quatre chambres, 1er mai. Téléphone Westmount 1716. S'adresser 581 Amherst, de 10 à midi. 101—2

A ST-HENRI, logement 3 appartements 5.00. S'ad. 138 St-Ferdinand. 100-2

AU CENTRE. St-Urbain 251, près Ste-Catherine, quatre pièces $9.00; 257, milieu, $10; pas de bains. S'ad. à 269. Téléphonez au propriétaire, Westmount 2204. 28,2,3

AVE DELORIMIER, 3 à 7 chambres modernes, chauffées et non chauffées, $9.00 à $30.00 par mois. S'ad. Mercure, 1130 Rachel. St-Louis 2130. 98-6

AVE DU PARC, 2531, bas, 8 pièces, chauffage eau chaude, plancher bois dur, électroliers; 2527, 3ème étage, 7 pièces. Tél. Rockland 787. 100-2

AVE ESPLANADE 1718, plain-pied six appartements, chambre de bain, gaz, électricité, eau chaude. P. Vermette, 797 Notre-Dame ouest. Main 89.

AVE. VIGER, 59. Chambre à louer, dans famille sans enfants. Bain, eau chaude et téléphone. S'ad. dans l'avant-midi de préférence.

AVE. DULUTH, 379, haut de maison 4 appartements, bien chaud, gaz, $10 chacun par mois. S'ad. 1453 St-Denis.

AVENUE DELORIMIER, 1388, bas fashionable, décoré, 7 pièces, moderne, système chauffage, chaud. $25.00 vaut $30.00. Visitez. Renseignements. Tél. Victoria 309..

AVE DU PARC, 8 chambres, $50 par mois. S'ad. à Uptown 1242, 55 rue Mansfield.

BEAUBIEN 453, plain-pied moderne, central, 7 pièces, grand passage, électroliers, fournaise à eau chaude, chauffé par propriétaire si désiré, St-Ls. 5318. 99-3

BEAUDOIN 187-189, près Notre-Dame, 3 logements, 2, 3 et 5 pièces chacun, loyer 6, 8 et $12. S'adresser Crédit Immobilier, 46 Notre-Dame Ouest. 3,10

BERRI, de Gaspé, St-André, St-Timothée, Iberville, avec écurie, $8 à $27. Notaire Bohémier, 99 St-Jacques. Main 7363. St-Louis 2571. 89-26

BERRI 190A. Magnifique logement de 7 pièces, chauffé; loyer $35.00 par mois. S'ad. 190 Berri. 99-6

BERRI 672, près Roy, confortable plain-pied, bas 5 pièces, près des chars, loyer $16.50 gaz, cour privée. 168 rue Mance. Est 1049. 95-6

BERRI, 433, près Sherbrooke. Logement 2 étages, 8 pièces, bain, w.c., électricité, écurie, remise. S'ad. 439 Berri. Est 1343. 28,2,3

BERRI 1184 près de l'église St-Sacrement, 6 chambres, bain, lumière électrique, cour cimentée, écurie, grand hangar cimenté, belle sortie. St-Louis 319.

BORDEAUX, 788, près Ontario, deux logements à louer, 6 appartements modernes, gaz, électricité, bain, $13 par mois, aussi magasin, cave 7 pds cimentée, coin de rues, bon marché. S'ad. Lapointe et Pilon, coin Ontario et Delorimier. Las. 444. 98—6

BORDEAUX, coin St-Jérôme, 1886-1889-1891, 1er, 2ème, 3ème, 4 pièces, gaz, garnitures électriques posées, bain, très modernes, $10.00, (un vide) ; 1893 Bordeaux et 102A St-Jérôme, 2ème et 3ème, 8 pièces, fournaise eau chaude, chambre de bain en tuile, plancher en bois dur, garnitures électriques posées, $25.00 ; 104C St-Jérôme, 2 3ème, 4 pièces, gaz, garnitures électriques, bain, $12.00 ; 378 Rivard, 6 pièces, 2ème, $13.00. S'adresser 894 Mont-Royal est. St-Louis 1991. 100-2

BORDEAUX, Boul Gouin 2107, bas de maison, 7 appartements, moderne, garage, grand terrain, bord de l'eau, loyer $20; aussi cottage, 8 appartements, grand terrain, loyer $17, rue Pasteur, 6380. Adresse 2474 Hutchison, ville.

BORDEAUX entre Mt-Royal et Marie-Anne, 6 appartements, modernes et très chauds. S'ad. 356 Delanaudière. Tél. St-Louis 2482. 101-2

BOULEVARD ST-JOSEPH est, 253, coin Henri Julien, 13 chambres, éclairées ; 255-261-263-265, huit chambres chacun, améliorations modernes. 261 Ontario est. Est 1308. 97—5

BLVD. ST-JOSEPH est 151, coin, 9 appartements, chauffé, poêle à gaz, glacière, plancher bois franc, électroliers, 2 foyers. Haute cave. Tél. St-Louis 5545. 101—2

BOUL. ST-JOSEPH O. 167, magnifique plain-pied avec toutes les améliorations modernes, fixtures électriques posées. S'ad. le jour, 8 Notre-Dame O.; le soir, 119 Boul. St-Joseph O. 101-2

BOUL. ST-JOSEPH O. 142 à 148, milieu, plain-pied de 7 chambres, loyer 37.50. S'ad. Up. 1242. 55 rue Mansfield.

BOUL. ST-LAURENT, 582, près Ontario, neuf grandes pièces, seulement $25. J. Vanier, 180 Jeanne-Mance.

BOURBONNIERE 659, Maisonneuve. Un bas, 6 appartements, bain, gaz et électricité, parterre en avant pour fleurs, avec écurie 2 places, cour seule, $15.00 par mois. 100—2

BOYER 1816a, trois chambres, gaz, 5.00; cinq chambres, gaz, 8.00; six chambres, bain, gaz 10.00. 1761 St-Laurent. St-Ls 1840. 99-3

BOYER 170-172, 6 appartements, bain $15.00. St-Hubert, 3221A, 7 appartements, bain et vacant $15.00. Brunet, St-Ls 1850.

BRUNEAU, quartier Mercier, maison 2 étages, 8 pièces, grande cave, entouré d'arbres, jardin, près fleuve. Chars et Parc Dominion, 241 Plessis. 99-3

CARRE ST-LOUIS, 41, maison 11 pièces, ménage fait à neuf, possession de suite. 5 rue Church, flat 7 pièces. J.-B. St-Louis, 885 St-Denis. St-Louis 6044. 101-3

CASGRAIN, près Isabeau, 2 logis modernes, fixtures électriques, 4 pièces, $9.00; 7 pièces $15.00. Notaire Couture, Tél. Lasalle 954. 24,27,1,3

CENTRE 855, 855A, 4 et 2 appartements, 382 St-Charles, 3 appartements, en parfait ordre. S'ad. 197 Chatham. Tél. Up 2306. 100-2

CHAMBORD 569, ménage fait, possession immédiate. St-Denis 2301, chaud, bon marché. Bloomfield, Outremont, moderne. S'ad. 741 Bloomfield. Rockland 2460.

CHAPLEAU, logement moderne 4 appartements, chambre de bain, gaz, électricité, $11 par mois. 234 Chapleau. 100-2

CHATHAM 199, 6 appartements chauffés, gaz, électricité, bain, w.c., en parfait ordre. S'ad. 197 Chatham. Tél. Up 2306. 100-2

CHATEAUBRIAND 1588E, près de Fleurimont. Beau logement, 6 pièces, avec chambre de bain éclairée, bain émaillé, réservoir à eau chaude, gaz, électricité, garnitures comprises, cuisine d'été avec glacière à même, ménage fait à neuf, 1 place d'écurie et voiture si désirés. S'ad. 1569 St-Hubert. St-Ls 9499.

CHRISTOPHE-COLOMB, près Mont-Royal, couple partant pour la campagne louera joli logement de 6 pièces, richement meublé, très confortable, téléphone et taxes payés; conviendrait pour jeunes mariés, pourra prendre possession du logement immédiatement si désiré. Ecrire Casier 396 La Presse. 24,28,3,7

MAISONS A LOUER

CHATEAUBRIAND 2599, 4 chambres, ménage fait, possession immédiate, $8.00. Clef en bas. Perron, 649 Querbes. Rockland 821. 1,3

CHRISTOHE-COLOMB, 88, près Parc Lafontaine, 6 pièces, bien éclairées, chambre de bain, bain émaillé, bouilloire eau chaude, gaz, électricité. S'ad. 90 Christophe-Colomb.

CLARK 347-49, haut et bas, 4 à 6 pièces, gaz, bain, cour, très chaud, maison bois, propriétaire. St-Louis 6104.

COIN HOCHELAGA et Hogan, à 449 rue Hochelaga, maison claire de 6 pièces, chambres de bain, lumières électriques, plomberie à découvert, etc. Loyer bon marché à bon locataire. S'ad. à M.Frank, 15 Craig Est. Tél. Est 3067. 101-2

DE GASPE, 88 et 86, coin Fairmount E., 4 et 5 appartements, lumière électrique, $9.00 et $10.00, Rock. 1409. 100-2

DE GASPE près tramways, église, écoles, 4 pièces, en plus passage, bain éclairé, bon marché. J.-V. Desaulniers, ch. 313 Banque Québec. Main 2135. 81-25

DE GASPE 3472. Logement de 8 pièces, grand jardin, pin seulement, $15. Et plusieurs autres petits logements. S'ad. sur les lieux. 28,3

DELANAUDIERE 71, beau logement et écurie à louer, loyer modéré. S'ad. 7 Fabre. 17,21,24,28,3

DELANAUDIERE 560-562, près Laurier, 2 logis, 3 appartements, 1 passage, chaque, bien chaud, $7.50 par mois, Prop. 2188 St-Hubert.

DELAROCHE 64, près Parc Lafontaine, haut et bas de maison, 7 pièces, bien confortable. Louera bon marché. S'ad. sur les lieux. 99-4

DE LAROCHE 1635, près Bellechasse, 2 plain-pieds de première classe, 7 appartements, $15, 4 appartements $8. O. Maisonneuve, 1623A DeLaroche. Est 3085.

DE LAROCHE 1682-1682B, près Beaubien. Logements modernes, 4 appartements, gaz, bain, électroliers fournis, 10 par mois. S'ad. 1058 Berri. 100-2

DE LAROCHE 339, 6 appartements, passage, bain, gaz, garnitures électriques, $14.00, garage si désiré.

DELORIMIER 1745 à 1749, logements 4 pièces, bain, électricité, garnitures électriques comprises, gaz, $10.00. J.-A. Dubé, 1768a Papineau. 95-7

DEMONTIGNY E. 110, logement à louer 5 pièces, $12. S'ad. 112 Demontigny Est.

DEMONTIGNY Est, 905, bas, possession 1er mai; 907, haut à deux étages, possession immédiate. Loyer modique. E. Roy, 11 Place d'Armes. Main 5762 et Est 6442.

DESERY près Ontario, bas, 7 pièces, gaz, électricité et fixtures, grande cave, $18 par mois, un 2ième étage, 4 pièces, gaz, électricité et fixtures, $10.50 par mois. Rue De Beaujeu, près Cuvillier, bas, gaz, électricité, grande cave, $18, un 3ième étage, 4 pièces, gaz, électricité et fixtures, $10.50. S'ad. le jour, 225 Moreau. Las., 127, le soir, 330 Aylwin. Las., 748.

DE ST-VALIER 308, 4 pièces, chambre de bain en face de l'office des chars, $10 par mois, St-Louis 4541. 99-3

DORION, près Sherbrooke, façade pierre, 3 étages, 2 logis, 7 chambres, 2 de 4 chambres, ainsi que Cartier, près Gauthier à très bas prix. 874 Papineau, St-Louis 9105.

DROLET, près Mont-Royal, Nos 678A, J, K, M, N, O T 4 et 5 grands appartements, balcon, bain, gaz électricité loyer $12 $13 et $14. Ville-Emard, rue Brumby, Nos 181-183, 7 grands appartements, bain, etc., etc., loyer $12. Lachine, No 339A St-Joseph, maison 3 étages, pierre solide 12 appartements ou deux étages si désiré. Alphonse Cool, 354 rue Fabre. Phone St-Louis 2001.

DROLET, près Mont-Royal. Logements modernes, quatre chambres, 1er mai. Téléphone Westmount 1716. S'adresser 695C Drolet, de 3 à 5. 101—2

DUROCHER 881, logement 8 chambres fini chêne, très moderne, avec garage et grande cave, pour informations Las. 2567. 100-2

ESPLANADE, 2133. Joli plain-pied, 6 pièces, fournaise dans la cave, $17. S'ad. 17 Sherbrooke Est. Tél. le jour. Est 3875, le soir, Est 1902.

FRONTENAC, logement de 4 et 5 pièces, avec écurie, ménage fait. S'ad. 879 Frontenac. Tél. St-Louis 1390 .

FULLUM 1306-1312, près Mt-Royal, logements modernes, 3 grandes pièces,bain, $9.00 par mois. Références exigées. S'ad. 691 Garnier.

GARNIER, 352. 3 logements, 5 appartements, moderne, châssis dans chaque appartement, chambre de bain émaillée, gaz, électricité, fixtures posées, eau chaude. 98—4

HENRI-JULIEN, près St-Zotique, il me reste deux milieux de 4 appartements, passage, bain, fixtures électriques, très moderne, loyer raisonnable. St-Ls 7630.

HOTEL de VILLE ,371-389, bas, cour seule, 6 pièces, fixtures à gaz, électricité, petit atelier si désiré, ménage fait. $20.00 et $23.00. St-Louis 6104.

IBERVILLE, 310. Un troisième, 4 grandes pièces, loyer bas. S'ad. E.-A. Piché, 30 Fullum.

JARDIN 22, Pointe St-Charles, 3 loge- dans maison. S'ad. 197 Chatham. Tél. Up ments, poêle à gaz, fournaise "Québec" 2306. 100-2

JEANNE-MANCE, 222, près Sherbrooke, moderne, localité superbe, loyer modéré.

LACHINE, flat, 7 appartements, bain, électricité, grande cour et parterre, loyer modéré. S'ad. 464 St-Joseph.

LAGAUCHETIERE Est 255, 255A, 255B et 259. Logements modernes, gaz, électricité, fixtures. S'ad. 440 Lagauchetière Est, tél. Est 6388. 100-2

LAURIER Est 789, 2ème étage, six grandes chambres en très bon ordre, écrire si désiré. S'ad. sur les lieux. St-Louis 3610. 100-2

LAVAL 214, haut de maison, façade en pierre, 11 appartements, très chaud,avec fixtures électriques, très propre. Tél. E. 632.

MALINES 14, magnifique maison à louer, les derniers perfectionnements. Chance pour couple marié d'acheter les meubles ou une partie. Est 1251.

MANCE, 162, près Sherbrooke. Bas, 6 pièces et bain, fournaise, garnitures électriques, loyer $30 par mois 1er mai. S'ad. 134 SteFamille ou Est 2212.

MANCE 162A, haut, fournaise, garnitures électriques, 8 pièces et bain, loyer $37.50 par mois. S'ad. 2212 ou 134 Ste-Famille.

MARIE-ANNE 1186 et 1188, deux jolis logements de 3 pièces, w.c. et passage, grande cour. Bon marché. S'ad. sur les lieux.

MARQUETTE, près Laurier, plain-pied 9 appartements, cave cimentée, moderne, propre; loyer bas à locataire désirable. Fontaine et Cie, 60 Notre-Dame Est. Main 1861.

MENTANA 28b, 32, 32b, près Cherrier. Magnifiques plain-pieds 6 et 7 pièces, très modernes, gaz, électricité, réservoir à eau chaude. S'ad. 30b Mentana. Est 2261. 100-2

MESSIER 1139-43, à louer logement 4 appartements, chambre de bain séparée, lumière électrique, gaz, très propre, $12 par mois. S'ad. 187 Berri, ou M. Lalonde, Upt. 5800.

MOZART 62 à 72. Neuf beaux flats 5 et 6 pièces, ménage fait, bouilloire, bain émaillé, occupation immédiate sans charge jusqu'à mai. $9.00 par mois. Le soir appeler St-Louis 7107. 98-4

NOTRE-DAME est, près carré Bellerive, 9 pièces, améliorations modernes, fera ménage, bonnes conditions ; autre de 4 pièces. S'ad. 234 Iberville. 96-7

NOTRE-DAME DE GRACE, Prud'homme, près Sherbrooke, 371, 375, 2me, 3me, huit appartement , bien éclairés, $25.00. Laurier Ouest, coin Hutchison, 265 et 267, sept appartements ,$24.00. F. Fortier, 823 Atwater. Up 3153. 97-5

NOTRE-DAME Est, 1605, bas, 6 chambres, face fleuve, loyer modique, $12.00. E. Roy, 11 Place d'Armes. Main 5762. Est 6442.

NOTRE-DAME ouest, 1414, 7 et 8 pièces, loyer très raisonnable. S'ad. City House Furnishing Co., 1340 St-Laurent. 99—3

ONTARIO 639, coin Beaudry, flat 12 appartements modernes, bien éclairé, bonne place pour médecin, dentiste ou maison de pension. S'ad. par appointement Lasalle 1038.

ONTARIO Est 808, Maisonneuve, joli plain-pied de 7 pièces en bon ordre, loyer très raisonnable. S'ad. City House Furnishing Co. 1340 St-Laurent. 99-3

ONTARIO EST 339-7, appartements, chambre de bain séparée, électrolier, tank à eau chaude, etc., $25.00 par mois. Pour visiter s'ad. au logement No 3, 339 Ontario Est. Tel. Est 1512. 101 m,j,s,n

PAPINEAU, 1469,1471, près Mont-Royal, logements modernes, 5 pièces, $16.00, écuries 5 places, $15.00. Sad. 280 Laurier Est. St-Louis 7414.

PARC LAFONTAINE 162 — Chambre meublée à louer, famille privée, pas d'enfants

PARC LAFONTAINE, 304, six pièces, bas; possession 1er mai. E. Roy, notaire, 11 Place d'Armes. Main 5762. Est 6442.

PARTHENAIS, près Mont-Royal, 1363, 5 et 6 appartements, beaux logements, prix $13.00 par mois. Plamondon Realty Co., 182 Ste-Catherine Est. 101-3

PLESSIS, 586, près Sherbrooke, un bas, 7 pièces, bain, lavabo, gaz, garnitures électriques, grande cave, près église et écoles. Est 858.

MAISONS A LOUER

RIVARD, près Marie-Anne, logement de 6 pièces, modernes, avec boutique en arrière de 20 x 30, louera bon marché. S'ad. 753 St-Denis. Tél. Est 5220.

ROSEMONT, 9ème avenue, 4, 5, 6 pièces, poêles à gaz, fixtures électriques, bouilloire, 8, 9, 10, 12 piastres. 527, 3ème avenue; ou notaire Rivet, 120 St-Jacques. 99-26

ROSEMONT 677 et 681, onzième avenue, bas et haut, près des tramways, $11.00 et $13.00. S'ad. à l'adresse ci-dessus ou téléphonez Vic. 1620. 99-3

ROSEMONT 2538, plain-pied de 8 pièces, chauffé en partie, loyer $25 par mois. Tél. Lasalle 2071.

ROY, 126, logement très éclairé, 8 pièces, plomberie moderne, eau chaude, bain, électricité, électroliers, cour seule, près église. E. 4228. 101-3

ST-ANDRE 3519. Logis 5 appartements, gaz, fixture électriques bain près église et écoles, $12 par mois. Est 2398. 99-3

ST-ANDRE 654, près Cherrier, 2ème étage, coin, 7 pièces, électricité, $22. Visible dans l'avant-midi et 7 à 9 p.m. S'ad. 124 Parc Lafontaine, près Roy. Tél. Est 611.

ST-ANDRE 465A logement de 8 pièces, chambre de bain, séparée, gas, électricité, cuve, chauffé par le propriétaire, $25.00; S'ad. 463 St-André. Tél. E. 4105.

STE-CATHERINE Est 985. Logement de 7 pièces, gaz, électricité, fixtures, chauffé à eau chaude. S'ad. 440 Lagauchetière Est. Tél. Est 6388. 100-2

ST-CHRISTOPHE 565. 6 appartements, chambre de bain séparée, électricité, tank à eau chaude, etc. $20.00 par mois. S'ad. 413 Ontario Est, tél. Est 1512. 101-m,j,s,n

ST-DENIS 316, près Théâtre St-Denis. Quatorze grandes chambres, eau courante, trois entrées, jardin, pour résidence, collège, club ou autres affaires. 27,1,3,5

ST-DENIS 1296 à 1300. A louer très chics logements de 6 à 8 chambres, chauffée, fixtures, poêle à gaz, décoré, etc. M. Dagenais, Rockland 1770. 101-2

ST-DENIS 1294 à 1300A, coin Villeneuve, tout à fait moderne, chauffée, site très commercial. M. Dagenais, Rockland 1770. 101-2

ST-DENIS, 9 pièces, eau chaude, gaz, électricité, $20 par mois. S'ad. 2595 St-Denis. Tél. St-Louis 1390.

ST-DENIS 1730 et 1732, plain-pieds, 7 grandes pièces, bain émaillé, gaz, électricité. S'ad. 43 Amherst. Tél. Est 4841.

ST-DOMINIQUE à louer 4 appartements, 4.00 par mois d'ici 1er mai ensuite 6.00 par mois, chambre de bain, gaz. S'ad. 2801 St-Dominique. 28,3

STE-ELISABETH 91A, logement de 8 pièces, passage, système eau chaude, gaz, électricité. S'ad. 367 Montcalm. 97-6

STE-ELISABETH 124, près Ste-Catherine, (Nos 1 et 2 dans la cour), à louer pour mai, hauts, six chambres chacun, $900. Cour pontée et voisinage paisible. Références exigées. A. Bienvenu, Hôtel de Ville.

STE-FAMILLE 42A. Bas, 6 pièces, bain, fournaise, pour le 1er mai, loyer $35; on fera un bon ménage. S'ad. 2212 ou 134 Ste-Famille.

ST-HENRI. Logement de 4 appartements bien éclairés avec écurie de 2 places H.. Guertin, 47 St-Jean. M. 6537.

ST-HUBERT 2260, 2ème étage, six chambres, bon ordre, gaz, électricité, grand balcon. Bail 2 ans si désiré. S'ad. 789 Laurier Est, St-Louis 3610. 100-2

ST-HUBERT, près Beaubien, 9 appartements, système eau chaude, garnitures électriques, 3ème étage. Informations, St-L. 6439. 95—7

ST-LAURENT, coin Villeneuve 1647-1649, (1659 haut et bas), beaux plain-pieds de 7 pièces, chauffé à l'eau chaude, électricité et gas, loyer $25 par mois. S'ad. à 1661 Blvd St-Laurent. 3,7,10,14,17,21,24,28,3

ST-LAURENT 1444. Beau plain-pied de 6 chambres à louer, plomberie de 1ère classe. S'ad. 1440 St-Laurent. St-Louis 1569.

SEIGNEURS 347, logement 7 pièces, prix $15.00, tél. Main 1654. 99-3

SOUVENIR 33A. Beau plain-pied, 8 chambres, chauffé, plancher en bois dur, loyer $43. E. Leduc, 31 Souvenir, Uptown 2776. 98-4

SQUARE Chaboillez, numéro 9, porte voisine du poste de pompiers, 6 grandes pièces et bain, loyer modéré. Téléphoner à Métayer, Up 182.

TUPPER 985, 987, haut 7 chambres, 37.50, bas 8 chambres, 27.50. S'ad. à 55 rue Mansfield. Up. 1242.

VINET, 74. Beau plain-pied éclairé de neuf pièces, avec fournaise, bain, électricité et gaz, loyer modéré. S'ad. à L. Cohen and Son, 36 Prince, tél. M. 881. 27,1,3

VISITATION 561, 4, 8 pièces, $7.00; Amherst, $6.00; Berri, $50.00; Wolfe, $7.00. 2 magasins pour boucher, épicier, restaurant, 190 St-Hubert, Est 53. 99-3

VISITATION, 206, à louer, 2 flats chauffés, 10 appartements chacun, en face de l'église Saint-Pierre. S'ad. A. Laverdure.

WESTERN, 5 pièces, électricité, $12 par mois. S'ad. 5949 Western ou 2595 St-Denis. Tél. St-Louis 1390.

A LOUER, flats 6 appartements, coin Fleury et Clair, Ahuntsic, jardin, etc., $12 par mois, près station tramway. Phone 1685 Westmount. 99-3

A LOUER. Agnès, deux magnifiques logements, un milieu et un bas, cinq et six appartements, grande chambre bain, tous éclairés, chauffage eau chaude, boiserie chêne, plancher bois dur, garnitures électriques, ménage frais fait, bas parterre en avant et grande cour, près parc, bonne localité, loyer réduit. S'adresser 195 Agnès. Tél. Wm. 3644 ou Wm. 5742. 28,2,3

A LOUER 3 logements modernes 161, 161a, 163 Plessis, système chauffage à l'eau chaude. S'ad. Zot. Dubois, 68 Marché Bonsecours. Tél. M. 1072 ou 617 Ste-Catherine, Maisonneuve. Lasalle 211. 100-2

A LOUER. Beau logement, 6 pièces, bien éclairées, chauffé par le propriétaire, à $22.00, près de la gare Mile-End. Aussi deux autres beaux-logements. S'adresser 26 Bernard est. Uptown 6339. 100-2

A LOUER une boulangerie, accessoires, logement, écurie à Hochelaga, $25 par mois. S'ad. J.-H. Nault, 225 Ste-Catherine Est. 26,28,3

A LOUER. Boyer, 250-252-258, 4 pièces, $10.00 par mois; DeLanaudière, 375, bas, 8 pièces, dépense, cave cimentée, eau chaude ; 367, milieu, 369, haut, 7 pièces; Parthenais 1166, un bas, 4 pièces $10 ; 1170, 6 pièces, $16.00 ; St-Denis 769, bas avec cave éclairée, écurie de 3 places, remises, grenier à foin, 771, haut, 7 pièces, gaz, électricité, chambre de bain partout. Quelques logis avec fixtures. Loyer modéré. S'ad. J.-A. Molleur, 375 DeLanaudière. St-Louis 2534. 27,3

A LOUER: Maison, basement et 3 étages, 15 chambres, première classe, prix réduit, 126 St-Hubert. J.-J. Beauchamp, 2 St-Jacques Annexe Palais Justice.

A LOUER, encore quelques bons logements, malgré la grande demande, à cause des nombreuses manufactures en pleine opération ici. J.-E. Parent, St-Jérôme. 101-2

A LOUER—356, 7e ave. Rosemont, près des usines Angus, 3 chambres, bain émaillé, fixtures électriques. Prix $7.50 par mois. S'ad. 453 Mt-Royal Est. Tél. St-Louis 1813.

A LOUER, 126 Ave Laval, cottage 15 pièces, améliorations modernes, prix réduit. J. Beauchamp, 60 Laval. Administration générale, 35 St-Jacques.

A LOUER Ste-Cunégonde, deux logements, 4 et 5 appartements, deuxième et troisième, bien éclairés. Prix $11.00 et $13.00. S'ad. Ph. Gougeon, 1023A St-Antoine, St-Henri. Tél. Wmt. 4358. 101-2

A LOUER, maison de 4 appartements avec écurie, laiterie pour laitier, louera bon marché 681 Fabre

A LOUER, un plain-pied moderne, 6 appartements, ménage fait. S'ad. 328 Visitation, près Ste-Catherine.

A LOUER. Beau logement moderne de six pièces, bain et w. c., No 879 rue Bordeaux avec boutique en arrière. S'adresser sur les lieux à Siméon Desrochers.

BEAU logement, 8 appartements, 2 étages, chambre de bain, w. c. séparé, électricité. S'ad. A. Gauthier, 914 DeMontigny E. 100-2

CHICS LOGEMENTS. Rue Drolet, près St-Zotique, Blvd St-Denis, 4 et 8 appartements, garage chauffé, fixtures électriques, armoire vitrée, burlap décoré, heater à gaz, pharmacie et dépense, bain, lavabo. S'ad. 2748 Drolet. St-Ls 7278. 101-6

DEUX beaux logements à louer rue St-Hubert, 8 appartements chacun, électricité et gaz, système à eau chaude, ménage fait. S'ad. sur les lieux, 3581 St-Hubert, tél. St-Louis 4004.

LOGEMENTS à louer au Boulevard St-Denis, Verdun, Rosemont, 8-9-10 piastres, possession immédiate. S'ad. à M. Meunier, 488 Casgrain. Rockland 231. 78-28

LOGEMENT 4 pièces, ménage fait, bien fini, près église et école, 9.00, S'ad. 780A Rivard, coin Laurier. 100-2

LOGEMENT 4 appartements, un passage, lumières électriques, gaz, garage place pour deux chars, électricité et eau, écurie place pour 4 chevaux, boutique 50 x 30, plain-pied bien éclairé, $10 par mois, garage $8, logement $13. M. A. Papineau, 562 Marie-Anne. 106 Boyer. Tél. St-Louis 3928. 100-6

MAISONS A LOUER

LOGEMENTS modernes 7 appartements 1114 rue Bordeaux, et 2 de 4 chambres, avenue Laval, 3 de 5 chambres entre Marie-Anne et Mt-Royal. Wm Gravel, 269 Querbes. Tél. Rock. 1099. 3,5,10

LOGEMENT, gaz, électricité, cour 75 pds. 197 Plessis, avec places d'écuries. J.-A. Cypihot, 780 Ste-Catherine Est. Est 4949.

LOGEMENTS dans toutes les parties de la ville, chauffés et non chauffés; loyers modérés. S'ad. La Société d'Administration Générale, 35 rue St-Jacques. 97-m,j,s

LOGEMENTS 4 grandes chambres, de $8.00 à $12.00 par mois, à Maisonneuve. S'ad. J.-B. Mainville, 67 Létourneux, Maisonneuve.

LOGEMENT à louer, 2 étages, 7 appartements, plomberie moderne, en bon ordre, située 35 Bishop, près Ste-Catherine. Pour plus amples informations, Up. 1813.

LOGEMENTS de 4 et 6 appartements, quartier St-Henri, Hoolahan, 119 Parc George-Etienne Cartier, Westm. 2397.

MAGNIFIQUE logement 742 Sherbrooke Est, en face du Parc Lafontaine:
730 PANET, 3 chambres, gaz, électricité.
300 BOYER, 4 chambres, gaz, électricité, bain, w. c.
166 HOGAN, 6 chambres, gaz, électroliers posés, bain séparé des w. c. S'ad. 368 Dorchester Ouest. Upt. 5187.

MAISON à louer sur la rue Ste-Catherine, près Guy, améliorations modernes, Up. 1267. S'ad. 442 Ste-Catherine ouest.

MAISON centrale isolée, 9 pièces, bon district de l'ouest, quelques portes plus haut que Sherbrooke, loyer raisonnable. Tél. Up 8118. 100-2

MAISON à louer, 6 appartements, bain, lumière électrique, beau logement moderne, sur le bord du bassin. S'ad. Dr Z. Poitras, vétérinaire, Chambly Bassin, ou téléphoner Las. 1185.

MAISON à louer, 184A St-Timothée, 6 chambres, chambre de bain, électricité, gaz, logement moderne.

MAISONS à louer, 453 Ontario E., milieu, 8 pièces 15.00. 593 St-Christophe, bas, 4 pièces, 13.00, avec écurie. 709 Ontario, milieu, 8 pièces, 20.00. 16 Parker, 4 pièces, bas 8.00. 540 Champlain, 4 pièces, haut, 10.00. 859 Ontario E., 6 pièces, haut, 15.00. 967 Ontario E., milieu, 8 pièces, 20.00. 1009 Ontario E., haut, 6 pièces, 15.00. 1046 Ontario E., 5 pièces, haut, 11.00. 322 Delorimier, 5 pièces, bas, 10.60. 442 Delorimier, 7 pièces, bas, 17.00. 1664 Delorimier, 4 pièces, milieu, 10.00. 1212 Ontario, 7 pièces, milieu, 16.00. 403 Parthenais, 7 pièces, milieu, 13.50, cave. S'ad. John Findlay, 159 rue St-Jacques, Montréal. Tél. Main 1907-1908-1909. 97-6

MAISON à trois étages, coin St-Paul et St-Claude, sera louée à très bas prix, pouvant servir de maison de pension, magasin, restaurant et manufacture, etc. S'ad. immédiatement au Café Roy, 199 rue St-Paul Est. 100-2

MAISON à louer rue Hogan, 287, 289, 291. Maison 8 appartements, 2 places écurie, 18 piastres par mois. Manufacture 3 étages, grandeur 25 x 38, 4 places écurie, 35 piastres par mois. S'ad. à 611 Atwater, tél. Uptown 5184. A. Fontaine.

MAISONS à louer 4 et 5 appartements et 2 écuries de 1ère classe, 4 places chacune et remise pour voiture. S'ad. 565 Plessis.

MAISON à louer rue Notre-Dame No 498 ouest, bien située, pour maison de pension. S'ad. à Armand Pilon. Tél. Main 2854.

MAISONS à louer rue des Seigneurs, près St-Jacques, hauts et bas loyer $8 et $12. Mme J. William, 394B St-Antoine, St-Louis 6618.

PLAIN-PIED moderne, 9 pièces, chauffé par propriétaire, fixtures électriues. 1151 ave. Delorimier, prix 30.00. S'ad. 1149 Delorimier. 99-3

PLAIN-PIED à louer, St-Denis, entre Beaubien et St-Zotique, 2181A, 2183, 2185, 5 et 6 pièces modernes, idéal pour petites familles, tramway arrêtent à la porte, $15. Dr Gagnier, 50 Bernard. St-Louis 6916.

PREMIER étage, 3294 l'Etang, 5 pièces, passage, électricité, réservoir eau chaude, écurie, prix $14.00. 71 De Beaujeu, Hochelaga. Las. 822.

RUE BERRI 129, logement 8 pièces, bien éclairées, eau chaude, électricité et gaz, améliorations modernes, écurie de 6 places et garage chauffé. S'ad. 456 Berri. Tél. Est 3729. 101-3

RUE CARTIER 968 et 980, près Sherbrooke et le Parc Lafontaine. Des bas bien éclairés et propres. S'adresser au No 948 ou téléphone Main 2733. 100-2

RUE PROVIDENCE à côté de l'Institut Dentaire Laval, 5 chambres, grand passage, bain et cave $15. S'adresser 386 rue Saint-Hubert. 27,1,3

RUE SAINT-DENIS 517, en face du carré Saint-Louis, bas, deux étages, 9 chambres, loyer $50.00. S'adresser à 328 Roselyn. Tél. W. 1717. 1,3

RUE SAINT-DENIS 519, en face du carré Saint-Louis, 11 chambres, loyer $55.00. S'adresser à 328 Roselyn. Tél. W. 1717. 1,3

RUE DeLAROCHE, près Fleurimont, 5 appartements, fixtures électriques, bouilloires à eau chaude, heater à gaz, près de l'église et des écoles. Prix $12.00 par mois. S'ad. J.-A.-M. Sicard, 1236A DeLaroche. Tél. St-Ls 5402.

RUE DROLET 2971 à 2979, 4 pièces et chambre de bain, garnitures électriques $10.00 par mois, aussi 7 pièces et chambre de bain, garnitures électriques $15.00 par mois. S'ad. J.-A. Davis & Co. Ltd., 145 rue St-Jacques. Tél. Main 4200. 101-6

RUE MAISONNEUVE, beaux logis de 3 et 4 pièces, loyer 8.00 et 11.00. S'ad. M. Duclos, 474 rue Maisonneuve.

MAISONS MEUBLEES A LOUER

SHERBROOKE Est 792. A louer 7 appartements meublés, possession immédiate. 98-4

A LOUER

A LA POINTE CLAIRE, boulangerie avec accessoires et logis à louer. S'adresser F. Lanthier, No 6, 2ème avenue, Ville St-Pierre, Qué.

A LOUER, très bonne place pour épicerie avec logement et écurie, cave cimentée, actuellement occupé par un épicier. S'ad. 748 rue Alma. 96-6

A LOUER 2 flats 2628, 2630 Mance, 7 chambres, lumière électrique, plancher bois dur, chambre de bain, propre et moderne, loyer bas. S'ad. 1275 St-Denis, St-Louis 942. 99-3

A LOUER, No 122A rue Berri, un bel étage, chauffé, pour magasin ou bureau. S'ad. 124 Berri. Tél. Est 4079. 98-4

A LOUER, magnifique 2 étages chauffés, 2001 St-Jacques et cottage 1993 St-Jacques, St-Henri. Est 1769, ou St-Ls 5815. 99-3

A LOUER grand hangar d'entrepôt avec voie de garage spéciale du C. P. R., 121 avenue Van Horne, près de l'avenue du Parc, environ 20,000 pieds carrés de plancher au rez-de-chaussée et 5,000 pieds au deuxième étage, occupé pendant des années comme dépôt de matériaux de construction, bureaux, balances à voitures, etc., etc. S'ad. à Joseph Ward, 115 Square Youville. Main 4088. 3,5,7

A LOUER, une boutique pour tailleur ou pour manufacture de hardes faites, avec bon logement privé audessus, avec faculté d'acheter moteur et machines à coudre, etc., déjà installés, No 9 Place du Marché. S'adresser à boite Postale No 513 Joliette. 101-2

BELLE grande salle pour euchre, danse, salle de couture, club, société. Superficie environ 1250 pieds. A. Leduc, boucher, coin Villeneuve et Drolet. St-Louis 733-850. 99-6

COMMISSAIRES, Place Jacques-Cartier, magasins, entrepôts, trois étages, manufacturiers, bien éclairés, avec cave, élévateur, vingt-cinq, trente et trente-cinq centins le pied. Marcil Trust Company, 180 St-Jacques, Montréal. 69 m,j,s-n

ETAGES pour petite manufacture, possession immédiatement, lumière des quatre côtés, comprenant chauffage et élévateur électrique pour le fret. S'ad. 173 Common. Tél. Main 793. 101-12

ETAGES pour petites manufactures à louer, possession immédiate, lumière sur les quatre côtés, comprenant lumière et élévateur pour fret mue par l'électricité. S'ad. à 173 des Communes, Tél. Main 793. 96-6

PAPINEAU 374. Manufacture 20 x 40, 3 étages. Drolet 559, boucherie, glacière, logement, 3 pièces, écurie. Dr Gilbert. Est 2639. 1,3

RUE Clark, 2 étages, cave cimentée, garage, terrain adjacent 25 x 88 au prix de l'évaluation. Sur les lieux, 2528 Clark. 99-4

ST-GEORGES 18. Etage bien éclairé pour manufacture, 3,000 pieds, aussi deux étages en arrière de 2,000 pieds. S'ad. à L. Cohen and Son, 36 Prince. Tél. Main 881. 27,1,3

TERRAIN de grève à louer, à Bellevue, co. Châteauguay, endroit idéal pour la belle saison. S'ad. E. Bourdon, 167-169 Boulevard Monk.

AUX PHOTOGRAPHES

Atelier photographique des mieux éclairés de Montréal, avec salle d'attente et toutes les accommodations, situé côté nord Ste-Catherine Est, coin Beaudry. S'ad. Nap. Théoret, N.P., 61 St-Gabriel. Main 803. 100-2 F

A LOUER

TERRAIN à louer à Ahuntsic pour cultiver. S'ad. Mlle Benoit, 6030 Chambord, Parc Madeleine, Sault-au-Récollet. 1,3

2 terres à Ste-Dorothée, sur rivière, une 5 arpents, l'autre 60 arpents, grange, maison, chauffage compris, possession immédiate. 921 Cadieux.

EDIFICE SWIFT COPLAND

Le dernier étage à louer, 5,500 pieds, aussi entrepôt et espace pour bureau. S'ad. à M. Swift, 459 rue St-Paul. 95-26 F

HOTEL A LOUER

Magnifique hôtel situé au centre de la ville, nouvellement construit et très moderne, comprenant 60 pièces, bien éclairées, chauffage à l'eau chaude, système d'éclairage, d'alarme et nettoyage à l'électricité, lavabo dans chaque chambre, bains dans 25 d'icelles, planchers cirés, téléphone dans chaque chambre, ascenceur automatique. S'ad. à Alex. Desmarteau, 60 Notre-Dame Est. Main 8770. 27,1,3 F

MAGASINS A LOUER

ALEXANDRA-BABY, coin, près Gobeille, Shamrock, Lebel, magasin meublé, cave cimentée, remise, $12 seulement, logis moderne $6. 919 Reine-Marie. Uptown 4856. 1,3,8,10

A LOUER, magnifique petit magasin, pour 1er mai, à bas prix, coin St-Paul Est et St-Laurent, soit pour salle d'échantillons ou spécialités diverses. S'ad. 1 St-Paul Est. Main 1425. 94-15

A LOUER avenue Mont-Royal, 895 Est, près Papineau, un magasin mesurant 25 x 93 avec cave. S'ad. J.-A. Jullen, téléphone Main 7693.

A LOUER, épicerie avec logement, vendra aussi la maison. 2045 De Laroche.

A LOUER ce beau magasin de coin avec logement, en face de l'entrée Nord du pont du canal de la rue Wellington, 1, 3, 5 Square Chaboillez, convenable pour magasin de tabac, cigares, magasin de fruits grec ou restaurant de tempérance. Le propriétaire consent à faire servir une partie du loyer de la première année à l'arrangement du magasin de al façon désirée. Soixante mille personnes demeurant au sud du canal se servent de ce pont pour venir au centre de la ville. S'ad. Joseph Ward, 115 Square Youville. Main 4088. 3,5,7

ANNEXE. Bernard, près avenue du Parc, magnifique magasin pour marchandises sèches, ou autre commerce, tablettes et garnitures, ayant déjà clientèle faite. St-Louis 5788. Soir Rock. 639.

AVE Greene et Sherbrooke, magasin chauffé, bon centre pour commerce de chaussures, quincaillerie ou tout genre de commerce, loyer très bas, véritable occasion. S'ad. sur les lieux. Tél. Rock. 96. 24,27,1,3

BEAU magasin à louer 436 rue Rachel Est, convenable pour tout genre de commerce. S'ad. 400 rue St-Laurent. 3,6,8,10,13

BEAU magasin neuf à louer, cave cimentée, chauffé par le propriétaire. Coin Montcalm et Demontigny. Jos. Leclair. 101-2

BEAU magasin à louer No 506 Notre-Dame ouest, près carré Chaboillez. S'ad. à Armand Pilon. Tél. Main 2854.

BON grand magasin pour plusieurs places d'affaires. 686 Ontario E., bonnes conditions. S'ad. 660 Sherbrooke E. Est 1048. 99-3

BOUL. ST-LAURENT 2178. Grand magasin à louer, aussi 508-510 Rachel Est, magasin, logement et écurie. S'ad. Louis Boyer, 50 Notre-Dame Ouest. Main 2175. 97-6

BOUL. ST-LAURENT 319, près Ste-Catherine, magasin avec fixtures, cour entrée St-Dominique, possession immédiate. 431 St-Hubert. Est 960. 97—6

BORDEAUX 788, près Ontario, coin de rue, magasin avec cave 7 pds, cimentée, bon pour épicerie, connection avec étal de boucher. S'ad. Lapointe et Pilon, 1101 Ontario E. Las. 444. 99-6

BLVD ST-LAURENT, 1330, 1338, 1446. Grands devants avec glaces, planchers en bois dur, bien éclairés, loyer raisonnable. S'ad. à L. Cohen and Son, ou City House Furnishing Co., tél. Main 881. 27,1,3

CHAMPLAIN et Demontigny,coin nord-est, comprenant magasin et logement privé, bon site commercial, loyer modique. Possession 1er mai. E. Roy, notaire, 11 Place d'Armes. Main 5762. Est 6442.

COIN Rose-Délima et Notre-Dame, à louer, magasin foin, grain, grande cour pour bois et charbon, grand hangar.

COIN MT-ROYAL et Henri Julien, magasin, fournaise, eau chaude, fixtures. S'ad. Noé Leclaire, 874 Henri Julien. St-Louis 904. 100-2

COIN de la Roche et Bélanger, magasin à louer, 25 par 50, cave cimentée, fournaise eau chaude, fixtures, 4 vitrines, 150 pieds chars, église; possession immédiate. S'ad. 641 Bélanger.

DORCHESTER et Wolfe, magasin occupé comme épicerie, fixtures, grande cave, écurie 2 places, bon coin d'affaires, 572 Dorchester E. 1,3

DORCHESTER O., 22-22A. Deux beaux magasins avec commodités modernes, devants avec glaces, loyer bas. S'ad. à L. Cohen and Son, 36 Prince. Tél. Main 881. 27,1,3

DULUTH 399, coin nord-ouest des rues St-Hubert et Duluth, aussi logement audessus, si désiré. S'ad. au No 395 St-Hubert. 3,7,10,14,17,21,24,28,31

EPICERIE à louer avec logement. S'ad. 1989 Boyer, près Bélanger.

GRAND magasin à louer, bon pour tout genre de commerce, recommandable pour boucher. S'ad. 2365 rue Bordeaux.

MAGASIN à louer, bonne place pour chaussures, aucun aux alentours, grosse population anglaise et française. S'ad. Mercure, 1130 Rachel, St-Louis 2130. 96-6

MAGASINS à louer, 455 Ontario, boutique de barbier et magasin de cigares, 35.00. 628 Ontario, angle Montcalm, 45.00. 673 magasin et logement, 35.00. 683 Ontario, 50.00. 544 Champlain, boucherie et écurie, 25.00. 1039 Ontario, boutique de barbier, 20.00. 1210 Ontario E., 25.00. 1220 Ontario E., 20.00. 401 Parthenais, magasin et boucherie avec écurie, 30.00. S'ad. John Findlay, 157 rue St-Jacques, Montréal. Tél. Main 1907-1908-1909 97-6

MAGASIN rue St-Laurent 2849, meilleure place d'affaires, logement en arrière, cave, remise à voitures, écurie, grandeur magasin 25 x 140, logement 25 x 25, bien bon marché. S'ad. L. Aubuchon, 2867 St-Laurent ou Wm Gravel, 269 Querbes. Tél. Rock. 1099. 3,5,10

MAGASIN et logement à louer, 662, 664 Panet, coin de rue, gaz, électricité, écurie, cour seule. S'ad. 480 Plessis. Tél. Est 2623.

MAGASIN à louer rue Ontario Est, No 337, près rue St-Denis, 20 x 60 pieds, pour informations, s'ad. 413 Ontario E., tél. Est 1512. 101-M,s,n

MAGASIN central, 70 pieds de front, 7 chassis, Rachel, coin Laval, loyer bas, à bon locataire, Holstein, 320 Notre-Dame Ouest.

MAGASIN et logement à louer 1039 St-Jacques, pendant 22 ans, une boutique de réparage de chaussures, loyer pour convenir, au locataire, J. Williams, 394b St-Antoine, St-Louis 6618.

MAGASIN à louer, 851 St-Denis, bon centre, pour modiste de chapeaux, voisin d'un fleuriste, loyer très bas. 101-2

MANUFACTURE à louer, 2 étages, 84 x 102, avec engin à vapeur, ainsi shaft, 3 ave Desjardins, Maisonneuve. Prix $40 par mois. S'ad. H. Prévost, 89 boul. St-Laurent. Tél. Est 5681. 3,10

MONT-ROYAL est, 603, très bonne place d'affaires, magasin 26 x 70, cave cimentée, fournaise eau chaude, $65.00 ; 102 St-Jérôme, coin Bordeaux, $40.00 ; 102B St-Jérôme, $20.00. S'adresser 894 Mont-Royal est. St-Louis 1991. 100—2

MT-ROYAL 1008-1014, deux grands magasins, coin Papineau, loyer $50 par mois. Ernest Bolton, 905 nouvel édifice Birks. 20,22,24,27,1,3

MONT-ROYAL 92. Beau magasin bien éclairé et très propre, actuellement occupé par un bijoutier qui fait des affaires splendides, à louer à très bon marché. S'ad. Alberts, 53 Ste-Catherine O.

NOTRE-DAME ouest, St-Henri, près De Courcelles, 2332 à 2344. 25 x 50 avec dépendances, cour, ruelle et caves cimentées de 7-6 pieds de hauteur, 2 vitrines, sans colonnes à l'intérieur. S'ad. tél. Main 2452.

PLACE D'AFFAIRE établie depuis plus de 20 ans, au No 1277 Ontario, près Fullum. J.-A. Lamarre, 533 Fullum 99-4

STE-CATHERINE, No 1105-1109, 25 pds de la rue Delorimier. Magasin et logement au-dessus. F. Lalonde, Uptown 6929. 100—2

ST-DOMINIQUE, 677, près Sherbrooke, magnifique magasin 2 vitrines, convenable pour n'importe quel commerce aussi logement en haut de 5 appartements si désiré. S'ad. 1275 St-Denis. Tél. St-Louis 942.

ST-HUBERT 2722, près Bélanger, beau magasin, deux grandes vitrines, loyer très bas pour locataire solvable. Bonne place pour pâtisserie ou barbier. Téléphone le soir, St-Louis 7107. 98-4

ST-HUBERT, Villeray, en face de l'église, magasin et logement à louer, poste très avantageux d'annonce pour établir un commerce. S'ad. 3418 St-Hubert. St-Louis 287.

ST-LAURENT 1310, angle Rachel, magnifique site pour n'importe quel commerce de détail, en face du marché. Loyer raisonnable. S'ad. L. Cohen & Son, 36 rue Prince. Tél. Main 881. 27,1,3

MAGASINS A LOUER

ST-HUBERT, 25 x 60, bonne place pour marchandises sèches et chaussures, Mentana 565, épicerie et quatre appartements, $20.00. Brunet, St-Ls 1850.

SQUARE Chaboillez, numéro onze, magasin chauffé, avec logement si désiré, bon poste commercial, loyer modéré. Détails en téléphonant à Métayer, Up 182.

2 magasins, un coin Adam et Letourneux, Maisonneuve, l'autre coin Ste-Catherine et Delorimier, avec ou sans logements. 2198K St-Denis. St-Louis 6181. 98-4

2 magasins à louer dans l'annexe, 84-86 St-Viateur ouest, coin Waverley, convenables pour n'importe quel commerce, loyer raisonnable pour bon locataire. S'ad. L. Ballen, 119 rue Sanguinet, tél. Est 5805. 99-3

2 MAGASINS et logements, 72 Vinet. Petit magasin avec logement en arrière, bonne localité pour boutique de barbier ou magasin de confection. S'ad. à L. Cohen and Son, 36 Prince, tél. Main 881. 27,1,3

BUREAUX A LOUER

BUREAU A LOUER, St-Denis 614, pour médecin ou dentiste, coin de rue, suite de 3 pièces meublées ou non, 1 pièce ayant 4 fenêtres avec service si désiré. Tél. Est 1005. 100-2

BUREAUX à louer dans l'édifice La Sauvegarde, bien éclairés, bon service d'ascenseur, loyer depuis $20.00 par mois. J.-A. Davis & Company Limited, 145 St-Jacques, Main 4200. 97—6

BUREAU à louer, meublé, salle d'attente, voûte, etc. $20.00 par mois, possession immédiate. Bâtisse Versaille, 5ème étage, chambre 500. 97-5

BUREAUX à louer, depuis $10.00 par mois, 55 rue St-François-Xavier. S'ad. La Société d'Administration Générale, 35 rue St-Jacques. 97-m,j,s

BUREAUX à louer à proximité du Palais de Justice. S'ad. 60 Notre-Dame E., ch. No 1. 27,1,3

MAGNIFIQUES bureaux ayant vue sur la Place d'Armes, dans l'édifice "Royal Trust", salle d'attente commune, possibilité d'utiliser même personnel. S'adresser: Bureau de Poste, boîte 245.

ST-JACQUES 26, 2ème étage. Bureau à louer. S'ad. sur les lieux, Main 733. 28,3,6,8,10

ST-JACQUES, 233. Bureau éclairé sur le devant, premier étage, loyer bas pour locataire convenable. S'ad. à J. R. Devereux and Co. 27,1,3

COTTAGES A LOUER

A LOUER, cottage à Ahuntsic, semi-moderne, prix modéré. S'ad. St-Louis 2366 ou St-Ls 2496. 99-3

COTTAGE 8 pièces, toutes commodités possibles. S'ad. 1091 Marie-Anne Est, coin Bordeaux. St-Ls 8917.

COTTAGE. Dans la plus jolie localité de Notre-Dame de Grâce. Cottage avec terrain, 9 chambres, cave cimentée, véranda et balcon, toutes les améliorations modernes. Commodité et confort de la ville, agrément de la campagne, près des écoles. Le tramway à la porte. Pour détails, P.-J. Hubert, Westmount 2221.

COTTAGE à louer, 2 étages, 10 grandes pièces, avec ou sans garage, bonne place pour médecin. 1219 St-Denis.

DROLET No 194, cottage de neuf appartements avec écurie ou garage. S'adresser à A. Paiement, 267 Duluth Est. 100-6

NOTRE-DAME DE GRACE, beau cottage 9 pièces, entre Sherbrooke et Côte St-Antoine, fini bois dur, électroliers fournis, garage chauffé, etc. Grand marché. Westmount 6739. 100-2

SAULT-AU-RECOLLET, cottage complètement meublé, sur le bord de la rivière, grand garage, pelouses, grandes verandas, bateau, à 3 minutes des tramways, à 40 minutes du bureau de poste de Montréal, à louer de mai à octobre ou novembre $60 par mois. 795 Boulevard Gouin, Station Sacré-Coeur. 27,1,3

ENTREPOTS A LOUER

ENTREPOT ou boutique, deux étages, 47 x 27, aussi places écurie. Possession immédiate si désirée. S'adresser à 773 Dorchester Est.

ENTREPOTS centraux, commodes, bon marché, 10,000, 25,000, 50,000 pieds divisés et chargés à volonté; assurances peu élevés. Factory Waste Company, 223 Wellington. 101-m,s

GARAGES A LOUER

ESPLANADE 1837, près Laurier, garage à louer, 1 à 5 places, aussi écurie 2 à 6 places. Tél. St-Louis 6104.

GARAGE à louer 12 x 25 pieds, lumière électrique, plancher en ciment, très bonne entrée rue St-Christophe près Ontario. S'ad. 413 Ontario Est, tél. Est 1512. 101-m,j,s,n

RAQUETTES A LOUER

AUSSI traines sauvages, raequttes, costumes, etc. Patins aiguisés. Nous avons en magasin un assortiment neuf de toutes ces marchandises à vendre. Smyth's, 310-312 Université. Up. 1249. Ouvert le soir. 100-26

RESIDENCE D'ETE A LOUER

BUNGALOW à Coteau Landing, à louer un coin, bâtie sur le lac St-François, vue magnifique. S'ad. 157 Jeanne Mance. Est 6348.

CHAMBLY BASSIN. Maison à louer, 6 appartements, bain, lumière électrique, beau logement moderne sur le bord du Bassin. S'ad. Docteur Z. Poitras, vétérinaire, Chambly Bassin, ou Tél. Ls. 1185.

MAISON d'été à louer pour pensionnaires; prix modéré. S'ad. Sinaï Dupuis, St-Théodore de Chertsey, Co. Montcalm. 92-10

ST-EUSTACHE, cottage d'été à louer, bord de la rivière, meublé, 5 et 6 pièces, chaloupe, prix modéré. S'ad. Isaïe Bélair, Jonction Bel-Air, St-Eustache. 97-5

STE-ROSE, maisons avec les convenances les plus modernes, bain, foyer, situées sur la rive de la rivière. Faites application à R. Groves, Hôtel Place Viger. 101-m.j.s

SAULT-AU-RECOLLET. Magnifique logement, 8 pièces, véranda, vue splendide sur la rivière des Prairies, canotage, pêche, etc. 6481 rue Connaught, terrasse des Villas, station près du couvent des Dames du Sacré-Coeur.

TERRES A LOUER

A LONGUEUIL, bord de l'eau, 5 arpents par 40, très bonne terre pour tout genre de culture, compris maison, grange. S'ad. E. Boivin, 84 Notre-Dame E., ou Arthur Daigneault, 15 rue Longueuil, Longueuil. 3,5,6,8,10

ON DEMANDE A LOUER

BON locataire, meilleures références, deux personnes seulement, pas d'enfants, demande logement 6 ou 6 pièces, $20.00 à $25.00, ouest de St-Laurent. Donner prix, détails, casier 584 La Presse. 101—2

DESIRE louer ferme environ 30 milles de Montréal, près des chemins de fer. Réponse, donnant nombre d'arpents, grandeur des bâtiments, prix demandé, E.D.M., Boite postale 1106, Montréal.

FLAT demandé par 2 personnes, bonnes références, pas d'enfants, 5 ou 6 pièces; près du centre de ville. Prix modéré. Donnez détails à 97 ave du Parc. Est 2640. 101-2

GARAGE privé demandé, situé dans le centre, téléphonez le soir Est 5155. 100-2

JE DESIRE louer épicerie dans Maisonneuve ou Viauville avec 4 appartements sur même plancher, les fixtures comprises. S'ad. S. Marcotte, 217 St-Ferdinand.

LOGEMENT demandé, entre rue Atwater et Papineau, pour 2 personnes, loyer environ $12; bain, gaz, électricité. Ecrire casier 636, la "Presse".

MAISON de six chambres demandées avec écurie pour 4 ou 5 chevaux, à l'Est de la rue Saint-Denis. S'ad. par téléphone Vic. 967.

MAISON demandée, 6 pièces au plus, avec eau et bain dans Verdun ou St-Lambert avec jardin, près de la rivière de préférence. S'ad. boite 144-190 rue Peel.

ON DEMANDE à louer dans Maisonneuve ou Viauville, pour avril, logis 5 appartements bien éclairé, électricité, bain, prix modéré. Ecrire 281, 2ième avenue, Viauville.

ON DEMANDE un logis de 4 à 5 appartements avec grande cave cimentée, gaz, électricité, centre de la ville S'ad. 902 Lafontaine, M Blais

ON DEMANDE à louer, logement de 7 à 8 pièces, dans le centre à partir d'Amherst, St-Denis, pas plus haut que Sherbrooke. Ecrire casier 624 La Presse.

ON demande à louer logement moderne, bien éclairé, localité convenable, 5 ou 6 pièces. Tél. Est 3307.

ON DEMANDE logement de 6 à 7 appartements, avec écurie, de 7 à 10 places, remise et grande cour, entrée St-Laurent, Papineau, Duluth et Villeneuve. S'ad. 1667 Cadieux. Tél. St-Ls 7859.

ON DEMANDE à louer pour l'été (du 1er mai) un cottage à la campagne, environs de Montréal, répondre mentionnant prix, etc., à Boite 616, la "Presse".

ON DEMANDE A LOUER

ON DEMANDE un logement de 6 appts ou plus dans le quartier St-Joseph. S'ad. par tél. E. 2559. 101-2

PETIT plain-pied chauffé ou appartement de 3 ou 4 pièces demandé au centre, loyer modéré. Ecrire à A.B., 700 Ste-Catherine Est.

AMEUBLEMENT

J. CHAUMONT et Lambert, menuiserie et ébénisterie d'art et ordinaire, bourrure, polissage, réparations générales, dessinateur diplômé de l'Académie de Liège (Belgique) attaché à la maison. Styles anciens (une spécialité). Plans et devis sur demande. Crosses de fusil. 189 Demontigny Est. Tél. Est 6833. 94-26

ASTHME ET ECZEMA

ASTHME, eczéma, guéris, avec références, par le Dr Arthur Roy, 427 St-Denis. Consultations: 2 à 4 et 7 à 9 p.m. Tél. Est 2610. 24,3,10,17,24,31

CADRES ET MIROIRS

NOUS avons toujours en magasin le plus bel assortiment de moulures à cadres, miroirs, cadres faits dans toutes les dimensions, que nous vendons en ce moment au prix coûtant. Spécialité: Vieux cadres et miroirs remis à neuf à peu de frais. La Cie Wisintainer, Inc., manufacturiers, 58 Blvd. St-Laurent, près rue Craig. Tél. M. 5082.

COMBUSTIBLES A VENDRE

BOIS pour allumer le poêle, $2,50; bois franc scié, $3.50; blocs de moulins, $2.25 la charge; tourbe. Main 452. J.-C. McDiarmid, 402 Williams. 101-26

COUVEUSES ARTIFICIELLES

LA fameuse couveuse "Des Moines", la meilleure couveuse fabriquée jusqu'à ce jour, la seule qui convient au climat du Canada. Germeuse, broyeur d'os, etc., Circulaire et référence gratis. Octavien Rolland, 56 Notre-Dame Est, Montréal. 91 m,j,S

DECORATIONS

PEINTURES et décorations, papiers-peints, draperies et tentures, travaux artistiques de luxe et ordinaires. Atelier spécial pour réparations. "The Interior", 479D St-Denis. Phone Est 3445. 97-26

DYSPEPSIE.

GAZ, BRULEMENTS d'estomac, indigestion, guéris en cinq minutes par Le Satural, 50 cts chez votre pharmacien ou 454 Ste-Catherine Est. 98-26

ELECTROLYSE

L'ENLEVEMENT des poils follets par "Multiple Electrolysis" est permanent et sans douleur. Ne laisse pas de marques. Je fais une spécialité des cas difficiles où d'autres n'ont pas réussi. Spécialiste pour le cuir chevelu et les cheveux. Shampooing. Pellicules enlevées. Lillian Good, 408, nouvel édifice Birks. Up. 3435. 3,7

MALADIES CHRONIQUES

Belge renommé garanti guérir immédiatement rhumatisme, maladies vénériennes, syphilitiques, nerveuses, eczéma, faiblesse générale, appauvrissement du sang, maladies des femmes, filles, enfants, palpitations du coeur, consomption, dyspepsie, paralysie, épilepsie, bronchite, catarrhe, tuberculose, voies urinaires, reins hémorroïdes, toutes maladies par spécialités belges brevetées infaillibles. Ordonnances par docteurs belges. Consultations gratuites. Institut Belge St-Joseph, 1343 St-Denis. 95-26

MATERIAUX DE CONSTRUCTION

A VENDRE—Une grande quantité de madriers de deux et trois pouces; aussi moteurs électriques et grues, gros foret à noyau pour mineur, machine à souder "spot welder", perceuse, et autres machines. Pour informations, détails et prix, s'ad. à William Hayden, Billings' Bridge P. O., R. R. 1, Ottawa. Ont. 99-5

MADRIERS, planches, colombages, portes, châssis, pierre de sable. S'ad. 305 Dorion, coin Ste-Catherine. 101-4

MODES

AU CHIC PARISIEN, 472 Saint-Denis, Blanchissage spécial de panama et remodelage de chapeaux en tout genre, travail soigné, modèles très nouveaux, irréprochable. Est 4146. 10,17,24,3,10,17,24

ON DEMANDE $200, piastres 1ère hypothèque 6%, pas d'agents. S'ad. Rockland 66.

CHAPEAUX garnis, modèles nouveaux, prix défiant toute compétition. Spécialité, chapeaux de deuil, formes, garnitures. Palais des Modes, 190 Ste-Catherine Est. 98-4

MESDAMES nous vous invitons à notre grande ouverture de Modes du printemps, vendredi 9 mars et les jours suivants. J.-H. Lavallée, 1363 Boul. St-Laurent. 100-2

MESDAMES! Ne jetez pas vos peignures, apportez-les au No 361 Wolfe, on vous les reformera de toutes manières: chignons, tresses, bandeaux, transformations, perruques, etc., aussi chignons recoiffés. 80-M,s

MESDAMES, pour vos transformations, perruques, tresses, cheveux naturels, allez 33 N.-Dame de Lourdes, près Ste-Catherine, St-Denis, travail soigné des peignures. Est 7436. 24,27,1,3

PLUMES d'autruche remodelées, tout genre, fantaisie, boas, nettoyées, teintes, travaille cheveux, peignures, chignons, tresses. Mme Tremblay, 188-190 Ste-Catherine ouest, près Bleury. 101-m,s

OEUFS ET VOLAILLES

REUNION agricole, la semaine prochaine, jeudi 8 mars, à 8 heures, 182 Ste-Catherine E. Réunion semestrielle annuelle de la Montreal Poultry Ass., honoraires pour les membres $1.00 par année. Aird, sec., 293 Notre-Dame ouest.

ONGUENT

PLUS d'opération avec l'onguent Bouchonnet, infaillible contre toutes sortes d'hémorroïdes, échauffaisons, guérison certaine en 3 jours, hautement recommandé par la faculté médicale de Paris. En vente dans toutes pharmacies, $1.00. 3-s

ONGUENTS merveilleux de Mme Bourelle, résidence privée, 26 St-Augustin. En vente à 395 Delisle, St-Henri. Guérit maladie de peau, eczéma, hémorroïdes, mal de barbe, rifle, blessures, brûlures, panaris, tours d'ongle. Aucun cas incurable. 10,17,24,3

POINTS D'OURLETS

BOUTONS carrés, olive, baril, gland faits avec votre tissu. Point d'ourlet uni, or, argent; plissage toutes sortes. St-Lawrence Button, 584 Ste-Catherine Ouest. Up. 5706. 97-m,j,S

POINTS d'ourlet exécutés ici à raison de 6c la verge sur tout tissu. 63 Church, entre Ontario et Sherbrooke. Tél. Est 6551. 79-26

REPARATIONS

FERS électriques, grille-pain, poêles, balais vacuum, machines à massage et à rayons violets, etc., réparés promptement. Warden King Lowden, 13 Bleury, M. 6973. 24,3,10,17,24,31

MATELAS refaits à neuf, 75c en montant ; meubles rembourrés ; tapis nettoyés, plume lavée et désinfectée. W. Watier, 138 De Laroche. St-Ls 3104. 63-312

RHUMATISME

INSTITUT ELECTRO - THERAPIQUE de Z. Brabant. Guérison de la paralysie, dyspepsie, tuberculose, hémorroïdes, rhumatisme, maladies vénériennes réputées incurables, une spécialité, guéries par l'électricité. 211 Ste-Catherine Est. Tél. Est 1424. 96-6

VER SOLITAIRE—TUMEUR

ABAT LE VER SOLITAIRE, avec le Toenifuge Houyoux, exclusivement végétal, expulsion en une heure, prompte et sûre, innocuité absolue, 25 ans d'expérience, guérit excroissance de chair et maladies chroniques utérine, sans exception, herboriste française. 906 Ste-Catherine Est, entre Champlain et Papineau. Consultations gratuites. 79-26

VIEUX FER

FONTE de machinerie 80 cts; fer No 1 60; tuyaux de fer 40 ; fonte de poêle 55 par cent livres. Chèque envoyé le même jour que la marchandise est reçue. Tarshis & Son, 92 Wellington. 97-m,j,S

YEUX, OREILLES, NEZ, GORGE

DOCTEUR de Sales Prévost, spécialiste (de Paris), consultations gratuites pour indigents, lundi, mercredi, vendredi, 10 heures à midi, 23 Ave Laval. 283-m,j,s-n

PERDUS

PERDU, gros chien jaune "Mastif", poitrail blanc, collier avec licence No 2610. Celui qui le retiendra après cet avis sera poursuivi. Eug. St-Germain, 181 St-Paul est. 100—2

PERDU un gros manchon sur le comptoir des gilets-tricot (sweaters) chez Ogilvy, samedi après-midi entre 3 et 4. Récompense libérale au No 5 avenue Holton, téléphone Westmount 398.

PERDU, billet de $20.00, rues Rachel, Delorimier, Gauthier et Papineau. Récompense à 1180 Rachel E. 100-2

PERDUE montre de dame, le 21 février, portant initiales M. J., sur la rue Colborne jusqu'à Fulford sur la rue Notre-Dame Celui qui la trouvera, veuillez la rapporter au No 166 Colborne. Réc. 100-3

PERDU, un chien blanc, poil long avec une petite tache jaune sur le dos, répondant au nom Filou. Récompense à qui le ramènera à No 629 Brebœuf.

PERDUE sur le chemin de la Côte-des-Neiges, McGregor Simpson, Sherbrooke et Crescent, une sacoche porte-monnaie contenant de l'argent et des clefs. Récompense à celui qui la rapportera au bureau de la Steel Company of Canada Limited, 1217 Notre-Dame Ouest.

PERDU. Mardi petit fox blanc, tête noire et jaune, récompense à qui le ramènera 1402 Amity. 100-2

PERDU, dimanche soir, une robe Musk Ox sur rue Beaubien, passant par Jacques-Cartier, Hamilton, Chemin St-Patrice. Prière retourner 279 Beaubien. Récompense. 100-2

PERDUE sacoche dans chars rue St-Denis, vendredi après-midi. S'il vous plait la remettre à M. Chas. Maurice, chez P.-P. Poulin, Marché Bonsecours.

PERDUE couverte pour cheval couleur brune et une couverte à voiture jaune, doublée en rouge et bordée en rouge. Récompense à qui rapportera à 52 rue Ste-Elisabeth, Longueuil. Tél. 156.

PERDUE dans les chars Ste-Catherine, bourse à mains, cuir bleu, contenant 2 billets de $5.00, petite monnaie, etc. Récompense, 722 Adam.

PERDUE, chienne Airdale. Rapporter à 2004 rue Beaubien. Tél. St-Ls 311. Récompense. 101-2

PERDU, livre de prière sur le tramway 912 de la rue Ste-Catherine, à 11 a.m., coin St-Denis et Ste-Catherine. La personne qui l'aurait trouvé est priée de le rapporter contre récompense à Jenny Foster Jelledhan, 92 St-Marc.

PERDU, chien Berger Belge, couleur jaune rouge, répondant au nom de Castor, portant licence; récompense ou procédure contre ceux qui le retiendront. 1533 Bordeaux.

GROSSE-GORGE

GUERISON du goitre (grosse-gorge) assurée sans opération ni douleur, traitement simple et facile. Pour informations écrire boîte 1034, Montréal. 128-312

DIVERS

ACADEMIE de coupe, couture, robes, manteaux. Diplôme d'honneur pour graduée. Point d'ourlet, 10 sous la verge. Mme Rouly, modiste, 143 Ste-Catherine Est.

ADOPTION. Personne pouvant fournir d'excellentes références désire adopter un enfant en bas âge, petite fille préférée. Ecrire Casier 586 La Presse. 2,3,6,8

A LA GRANDE maison A. Leduc, coin Villeneuve et Drolet, toujours la seule place pour acheter le meilleur marché, aussi servi avec des viandes et provisions de choix.100 jambons Pic-Nic frais, 21½c; épaules porc frais complètes, 20c; petits porcs frais trimmés, 22c, sans n'être pas obligé de prendre une épaule; sirloin complet, 14c; croupe boeuf, 15c; derrière boeuf complet, 14c; devant, 11½c; la meilleure graisse en seau,$3.70; 50 fesses jambons, coupé ou entier, 24c; steak côté, 1ère qualité de steer, 14c et 16c; steak ronde et rôti sirloin, 2 lbs 35c; 1,000 lbs tête de cochon, 9c et 10c; 500 lbs lard salé, 23c; 50 épaules boeuf 1ère qualité, 14c et 15c; devant d'agneau, 16c à 17c; quartier derrière, 20c à 22c; 25 veaux de lait extra, les devants, 15c; quartier derrière, 18c à 22c; extra choix, 15c; beaux veaux de lait gelés, devant 12½c; quartier derrière, 15c à 17c; 3 lbs boudin et saucisse, 25c; 17 lbs belle viande de assortie, boeuf, veau, agneau et rôti, $2.00; 8 lbs viande, $1.00; poulets et poules, 16c à 20c; 5 lbs beurre crêmerie, $2.15; 5 lbs graisse fondue, 90c; poissons frais au plus bas prix. Venez jeudi et vendredi autant que possible afin d'être servi avec moins d'empressement que le samedi. St-Louis 733-850.

ATTENTION ! Vous qui souffrez venez essayer mes célèbres Tablettes Héros Belges contre faiblesse générale, palpitation, pâles couleurs, digestions pénibles, appauvrissement du sang, anémie; soulagement immédiat garanti. Institut Belge St-Joseph, 1343 St-Denis.

BREVETS. Envoyez esquisse. Opinion gratis et certificat d'aptitude ou brevet. Livre gratuit "How to Obtain a Patent and What to Invent." Brevets obtenus par le système de Crédit Tolbert & Parker, solliciteurs de brevets, 4656 Warder Bldg., Washington, D. C. 3,10,17,24

CHAMBRES privées pour dames, prix modérés. Mme Boisvert, 2174 St-André, près DeFleurimont. St-Louis 5480. 100-2

ENTREZ dans la Montreal Pigeon Fanciers Association, prochaine assemblée mercredi 7 mars, à 8 p. m., chambre 10, 182 Ste-Catherine Est. Entrez dans le concours des "Turbits," "Muffed Tumblers," et "Baldhead Tumblers," toutes couleurs. Tous les amateurs sont les bienvenus à nos réunions. F. W. Boyd, sec.-trés., 2409 Mance.

HOPITAL privé, soins donnés par médecins spécialistes et gardes-malades expérimentées. Termes modérés, 1114 ave. Delorimier. Tél. St-Louis 1914.

LES PERSONNES qui désirent se procurer les remèdes de Mme Summers doivent s'adresser à son agent, Mme N. Nuckle, 629 Amherst. Est 5192. 3,10 17

Mme POULIN, graduée du Collège de Médecine. Pension spéciale pour dames, strictement privée, termes modérés. 249 Montcalm. Est 5122. 27,1,3

NOUS REPARONS les Smiths, moteur welch. S'ad. 774 Ontario Est. Tél. Est 2858.

POILS follets, signes, verrues enlevés pour toujours par traitement électrolisé, Shampooing, massages pour dames seulement. Mlle G.-M. Pinault, 63 avenue du Parc. E. 3690.

REMERCIEMENT à St Joachim, St Joseph et St Antoine pour position obtenue. M. A. G. F.

SOUMISSION demandée pour construire deux étages. S'ad. 536 Joliette, tous les soirs après 7 heures.

UTILE PRECAUTION. A part les rhumes, toutes les affections des bronches tendent à devenir chroniques. Les bronchites, les pleurésies, l'influenza, laissent des traces qui causent l'essoufflement, l'oppression, l'asthme, le catarrhe, l'emphysème. On évite les complications en ayant recours à la Poudre Louis Legras, ce merveilleux remède qui a obtenu la plus haute récompense à l'Exposition Universelle de 1900. Elle soulage instantanément et guérit progressivement. En vente dans toutes les pharmacies.

VOULEZ-VOUS faire une fortune avec peu d'argent? Découverte scientifique, récemment mise à jour. S'ad. au plus tôt, 698 Berri.

EN LIQUIDATION

La Empire Electric Co., 297 Amherst, près Ste-Catherine. Tout le stock de garnitures électriques, 40% à 60% de réduction sur les prix marqués. La vente commence samedi le 3 mars. 100-2 F

AUTOMOBILES A VENDRE

AUTOMOBILE Oakland, très bonne machine, 7 places, 60 forces, un attelage double, un boghei à deux, rubber tire. S'adresser Médard Paquette, 18 Blvd St-Joseph Ouest. 95-7

AUTOMOBILE à vendre, Hudson 1913, au No 116A Rose-de-Lima, en parfaite condition, vendra à très bas prix. Tél. Westmount 782. 100-2

AUTOMOBILE Michigan, à vendre, 5 places. A. Bégin, 34, 5ème Ave Viauville. Tél. Lasalle 1879. 100-2

AUTOMOBILE tourisme, modèle 1916, capotes, démarreur électrique, équipement supplémentaire; $650. Willys-Overland Limited, 5 avenue du Parc. 16,17,21,24,28,3

AUTO Studebaker 1917. Récompense libérale sera accordée à quiconque donnera des renseignements pouvant conduire à la découverte d'une voiture Studebaker à 7 passagers No 625652, licence 34435, 6 cylindres, no du moteur. 46182. Tel. St-Ls 2000.

AUTO FORD touriste, 1915, parfait ordre, à vendre. S'ad. 3418 St-Hubert. Docteur Jarry. St-Louis 287.

AUTOMOBILES à des prix d'occasion, chassis Cadillac 1912 en parfait ordre à un prix très bas, 2 chassis Ford 1912 et 1916 à des prix d'occasions; aussi touring 1917. Réparation de radiateur de toutes sortes, livraison faite sur demande et délivraison gratis. Garage Brasseur, S. Brasseur, prop., 927a Colonial. St-Ls 5210.

BAIN & PRINGLE, 11 Bleury, experts en radiateurs, radiateurs, lampes, garde-boue et carrosserie d'auto réparés et faits sur commande Main 1730. 86-26

MORCEAUX séparés d'automobile Cadillac 1912, à vendre. S'ad. 261 avenue Viger, entre St-Denis et Sanguinet. 101-6

AUTOMOBILES A VENDRE

CADILLAC 1912, démarreur et lumières électriques, 7 passagers, 4 pneus Nobby presque neufs, en parfait ordre. Prix $300. Legaré Automobile Ltd., 180 rue Amherst. Tél. Est 6012. 99-3

CAMION de livraison léger, carrosserie express, démarreur électrique, jantes démontables; neuf; à prix réduit. Willys-Overland Limited, 5 avenue du Parc. 16,17,21,24,28,3.

CARROSSERIES usagées de 2 et 5 passagers Ford et autre modèle, magneto Bosch, capote, accessoires. Larivière Incorporée, 911 St-Laurent.

CARROSSERIE de taxi Ford en parfaite condition, couverture en cuir, $35; achetez au plus tôt. St. Denis Automobile Exchange, 977 St-Denis.

CONVERTISSEZ votre Ford ou votre vieil auto en un camion. Les trois meilleures méthodes pour cette fin sont le Smith Form-a-Truck, le Olson Attachment et le Knox Traction Unit. Vous pouvez vous en servir pour des charges de une à trois tonnes, selon le nombre de chevaux-vapeur de votre moteur. Voyez nos démonstrateurs. The Albion Motor Car Co. of Canada, Limited. 89-S-n

DETROIT Radiator Co., experts en radiateurs d'autos et ailes arrondies. Tout travail garanti Nous allons chercher et livrons le travail sans frais supplémentaires. S'ad. Up 2787, 219 Ontario ouest. 78-26

E.M.F. 5 passagers, fera une voiture de livraison de première classe. Parfaite condition. Prix $250. Legaré Automobile Ltd. Tél. Est 6012. 99-3

FAITES faire vos morceaux ou réparer vos automobiles à 632 Parc Lafontaine. Tél. St-Ls 7075; travail garanti durant 3 mois, dirigé par expert mécanicien, 14 ans expérience. 3,6,7,8,9,10

FORD tourisme, modèle 1917, n'ayant pas d'usage cause départ. S'ad. 10 à 12 a.m. St-Louis 3094, soir entre 6 et 7 hrs à St-Louis 2079. 24,26,28,3

FORD, 3 trucks de seconde main, avec boîte couverte, aussi 3 tourings 1916, le tout en parfait ordre. S'adresser à Jos. Bonhomme Limitée, 200 Guy. 3,5,7,9,10

LEFEBVRE & FRERE réparent tout ce qui concerne la machinerie en général. Réparations et morceaux d'automobiles, toutes sortes, 38 Place Youville, près St-Pierre. Main 5435. 24,3,10,17

McLAUGHLIN Buick, modèle 1914, Roadster avec démarreur et lumière électriques, type Delco. Prix $400. Legaré Automobile Ltd, 180 Amherst, tél. Est 6012. 99-3

OVERLAND, routière, 35 c.v., démarreur électrique ; bons pneus ; en très bonne condition ; $550. Willys-Overland Limited, 5 avenue du Parc. 16,17,21,24,28,3

PEERLESS touring, 7 places, magneto Bosch, outils complets, magnifique voiture sans égratignures. 6,000 milles seulement. propriétaire. A. Campeau, St-Louis 9236.

PNEUS DUNLOP — 50% dans la piastre, garantis, toutes les grandeurs. Antidérapants et ordinaires. Auto Repair & Exchange Co., 352 Notre-Dame ouest. 97-5

RADIATEURS. Notre expert arrivé dernièrement de Détroit, vous garantit satisfaction dans tous les réparages de radiateurs, 264 avenue Viger. 3,6,8

RUNABOUT Maxwell en parfaite condition, magneto Bosch, carburateur Schebler, jantes démontables, support pour pneus, etc. Un automobile magnifique et recommandable à un prix d'occasion. S'ad. à St-Denis Automobile Exchange, 973-977 rue St-Denis.

STUDEBAKER, 7 passagers, démarreur et lumière électriques en parfait ordre. Prix $300.00. Legaré Automobile Ltd, 180 Amherst, tél. Est 6012. 99-3

STUDEBAKER 35, 1913, bien peint et complet, $400. Ford 1913, bon pour truck, $275. Buick 1912, 5 places, en bonne condition, $275. Gadbois Automobile Co., 471 square Phillips, Up. 2566. 1,3

TOURING E.M.F., 5 places en parfait ordre. S'ad. 5 Ave. Querbes, Outremont, de 7 à 8 hrs le soir.

VENTE de déménagement: Pièces d'automobiles neuves et d'occasion à vendre à sacrifice. Magnetos, coils, amortisseurs de chocs, vélocimètres, coussins, pneus, réservoirs à gazoline, phares, garde-boue, etc. S'ad. guichet des pièces, Willys-Overland Limited, 5 avenue du Parc. 3,10,17,24,31

5 automobiles Ford à vendre, de $225 à $350, carrosserie touring Ford à vendre, de $50 à $90. S'ad. Genereux Motor Co. Ltd, 37 Ste-Catherine ouest. Est 1955. 101-6

$25 "BOSTON STARTER" $25

Nous vous installerons ce démarreur sur votre char Ford à "30 jours d'essai" avec garanti de mettre votre moteur en marche, avec grande facilité, en n'importe quelle température. A cause de sa simplicité ce mécanisme n'est jamais en mauvais ordre. Boston Starter & Specialty Co., 14 carré Phillippe, App. 440. Tél. Up. 5642. 94-26 F

A VENDRE

ACCESSOIRES pour restaurant tels que show-cases, comptoir, tablettes,glacière, et bouteilles. S'ad. à O. Desrochers, 835 DesErables, le soir.

A GRANDS sacrifices, comptoir vitré avec tablettes en verre. Coffre-fort Ahern, première qualité. Téléphone St-Louis 493.

AMEUBLEMENT à vendre, 14 pièces, 8 chambres louées, bon rapport. 319 Dorchester est. Visible après 5 heures. 97-5

AMEUBLEMENT de maison à vendre, 5 appartements bien meublés, 3 chambres louées; pour plus d'informations, s'ad. 344 Hôtel de Ville. 98-6

AMEUBLEMENT de 5 appartements, bonne qualité en parfait ordre, cause mortalité. S'ad. 2602A St-Urbain. 100-2

AMEUBLEMENT à vendre. S'ad. le soir seulement, 332a Rachel E., 3ème étage.

AMEUBLEMENT d'un cottage, continuation du bail, bonne place d'affaires chambres toutes bien louées, cause de vente, maladie, chance à prompt acheteur, 265 DeMontigny Est. 100-2

AMEUBLEMENT complet à vendre, aussi piano et électroliers; le tout parfait état, sacrifiera. S'ad. 74 Azilda, Tétreaultville. 101-2

AMEUBLEMENT de quatre appartements, richement meublés, avec continuation du bail, chauffé. 76 St-Timothée. St-L. 6638.

AMEUBLEMENT, six appartements. Set salle à dîner chêne fumé, table librairie, cabinet à liqueur combiné avec table à carte. Set de chambre, fauteuils rôtin, rug Axminster, Bruxelles, portières peluche, perles, bambou, rideaux, poêle, gazeliers, vendre en bloc ou séparément. Est 3473.

AMEUBLEMENT de salle à manger en chêne doré, comprenant buffet, cabinet à argenterie, table à desservir, table ronde et chaises avec fond cuir solide, le tout vendu en bloc ou séparément, bon marché. S'ad. 190D Christophe Colomb. St-Ls 5841.

AMEUBLEMENT de salon presque neuf, sofa, lit en cuivre, secrétaire, belles gravures, bon marché. 328 Christophe Colomb.

AMEUBLEMENT de 6 appartements, piano droit américain, graphophone, grand format acajou solide, avec moteur, le tout à moitié prix. S'ad. 310 Boyer.

AMEUBLEMENT complet de 8 pièces très bien meublées, cinq chambres louées; forcé d'abandonner, cause santé. S'ad. à 322 Dorchester Est.

AMEUBLEMENT de 15 pièces à vendre au centre de la ville, bon marché, cause maladie. S'ad. 144 St-Laurent.

AMEUBLEMENT 9 pièces, bon centre pour louer des chambres; 10000 cartes postales de Pâques, assorties, vendra à sacrifice. S'ad. 781 Notre-Dame ouest.

AMEUBLEMENT de maison, tout neuf, à vendre à sacrifice, fixtures électriques, poêle. S'ad. dans l'après-midi, à 927 de St-Valier.

AMEUBLEMENT, 6 appartements, électricité compris, continuation du bail, $11.00 par mois, belle localité. Ecrire A. B., 1068 St-Denis. 101—3

AMEUBLEMENT à vendre de 8 pièces, très modernes, 5 chambres louées, pour plus d'informations, s'ad. 192 St-Hubert.

AMEUBLEMENT à vendre, 9 pièces, 7 chambres toujours louées, bon rapport. 459 St-Hubert.

APPAREILS électriques à prix réduits pour être écoulés avant le déménagement. Appareils pour sept chambres, $12.50. S'ad. à 1830 Ste-Catherine Est.

AVEC PETIT acompte vous achetez, grande réduction, meubles, poêles, literie, tapis, prélarts, fonds de banqueroute. P. Dulude (emmagasinage gratuit d'ici mai). 750 Charlevoix, Pointe St-Charles. 98-M.s

A VENDRE, meubles et poêles neufs ou d'occasion, aussi faisons échange et réparations. J.-B. Paquin, 186 Maisonneuve. Est 4071. 203-312

A VENDRE coupons habits, pardessus printemps, bon marché, chapeaux neufs première classe, 75c; collets, derniers modèles, 3 pour 25c. 192 DeLaroche 99-3

A VENDRE, magnifique paletot doublé rat musqué, meilleur beaver, collet en loutre. 42.00; plus belles peaux, n'ont pas encore été portées. Le propriétaire part pour France. 479 St-Denis, entre Sherbrooke et carré St-Louis. 99-10

A VENDRE Tablettes, comptoirs balance, miroirs, électroliers, escabeaux, pupitre, autre mobilier de magasin. D. Gagnon, 312 Dorchester Est. Phone Est 4386. 28,1,3

A VENDRE

A VENDRE poêle à gaz et fixtures électriques. S'ad. 343, 3ème avenue, Viauville. 100-3

A VENDRE écrémeuses De Laval mues par pouvoir, chaudière, moteur, presse à fromage montée en acier, baratte, bassins à lait, le tout en bon état. Pour détails et de plus amples renseignements, écrire à F.-A. Olmstead, Sutton, P. Q. 24,3

A VENDRE carrosse anglais de bébé, tout neuf, a coûté trente piastres, pour quinze piastres. S'adresser 1239 ave Delorimier. Tél. St-Louis 7227.

A VENDRE diamants, cheval berçant pour enfant, cheval de bicycle, habits d'enfants de 6 à 7 ans. S'ad. 1 à 6, 221 Hôtel de Ville.

A VENDRE, machine universelle à bois au complet, engin à gazoline, bon marché. L. P., rue Mercier, 1116.

A VENDRE, poêle d'acier (Davignon), vendra bon marché, ainsi que bague pour monsieur, 446 Visitation.

A VENDRE. Table de salle à dîner en chêne solide, 2 rugs, commode blanche, couchette, fournaise avec tuyau, cause départ. S'ad. 257 rue Visitation.

A VENDRE, deux beaux miroirs de 9 pds par 4 pds, chacun avec encadrement doré, aussi un beau set de chambre en noyer noir, le tout à grand sacrifice. S'ad. 643 Bloomfield, Rock. 2433.

A VENDRE, 6 parts dans la Compagnie Mutuelle d'Immeubles, ensemble ou séparément, dans les numéros 6285, 4½ ans payés, pour le remboursement seulement. 249 rue Montcalm. Est 5122.

A VENDRE—A sacrifice, fixtures de bar très adaptables pour commerce de tabac, restaurant ou pour épiciers désirant mettre leur établissement en forme pour commerce de liqueurs, consistant en étagère à panneaux, vitres à coulisses sur boule, 28 pds de long; comptoir 40 pieds de cloisons vitrées en couleurs, 8 pds haut; portes volantes et vitrées, glacières, deux régistres $5 à $1; lumière à arc, éventail électrique, 4 miroirs de 6 pds par 6 pds; le tout visible à 819 Notre-Dame ouest. Tél. Main 1890. Aussi toile peinture murale, 28 pds: ruines de Pompéi.

A VENDRE, table de billard, en très bonne condition, vendra à sacrifice. S'adresser No 116 rue Cherrier.

A VENDRE. Sofa, chaufferette, piano, lit émaillé, cage d'oiseaux, tables, imperméable pour monsieur, habit de gala, uniforme pour cocher. S'ad. 66 Cherrier. 101-6

A VENDRE. Show case, grande armoire vitrée pour modiste de chapeaux. S'ad. 1016 Parthenais.

A VENDRE poêle Chapleau, poêle à gaz, glacière, moulin à laver, carrosse d'enfant, etc., très bon marché, 646 St-André.

BALANCES "Toledo", sans ressorts, pesée honnête, balances neuves et seconde main; termes faciles. Bureau 55 Notre-Dame Est, Main 5157. 15-312

BALANCE Toledo et fixtures d'épicerie à vendre. Conditions faciles. S'ad. à Adolphe Gravel, 384 Ste-Catherine E.

BALANCES calculatrices Brantford sans ressorts, pesée juste et honnête, neuve et seconde main, aussi couteau à jambon, vendra à termes faciles. 113 Bleury ou 32 Mentana. Est 1685. 100-3

BALANCE, (computing scale) et set de salon à vendre, aucune offre raisonnable refusée. S'ad. 467B Rivard.

BEAUX morceaux de soie à vendre, juste ce qu'il faut pour faire des coussins et des couvrepieds, 65 morceaux pour 20 cents, franco. 61 avenue Old Orchard, Notre-Dame de Grâce.

BEAU trousseau baptême, linge de bébé, lit de plume neuf, fixtures électriques neuves, chaise de piano avec dossier. 1225 Parthenais, près Marie-Anne.

BEL ameublement de chambre, acajou, couchette en cuivre et autre table, chaises, poêle à gaz, électricité, etc., 590 Adam, Maisonneuve.

BELLE balance Dayton, poêle à gaz New Perfect et quelques articles de grocerie, bon marché. S'ad. 200 Dorion.

BUFFET à vendre à sacrifice, cause déménagement ; magnifique chêne doré. S'adresser 27 rue Poupart.

CAISSES ENREGISTREUSES "National" seconde main, garanties en parfait ordre, réparations et accessoires. Agences Blackwell et Landry Limitée, 4 St-Laurent. Main 4257. 92-26

CARABINE Winchester "22 long special", avec balles, 22.00 pour 11.00. Clavigraphe presque neuf, 85.00 pour 26.00. Magnifique set fourrure loup importé, 35.00 pour 21.00 d'ici mardi à 42 Archambault, près Ste-Catherine et Fullum.

CHAISE de barbier, hydraulique, pied rond, usagée seulement 3 mois, à sacrifice, 33 Walker. West. 3262.

CHANCE rare. Riche set living-room, cuir solide, tout neuf, grand sacrifice, gazeliers, abat-jour cristal, pour 8 pièces, bon marché. 214 Cherrier.

CHAUFFERETTE à gaz, parfait ordre, à sacrifice, et une petite pharmacie émaillée blanc. 567 Dorchester E.

CHIEN épagneul brun et devant blanc, perdu à St-Henri et Côte St-Paul. Quiconque sera pris avec sera poursuivi. Tél. Main 8521.

CHIENS d'exposition et gardiens. Superbe St Bernard, gros Terreneuve — Enorme Mastiff 200 lbs, écrivez Terreneuve croisé 6 mois, 5.00, couple Benglehound, 2 mois 5.00; Foxhound 15 mois 6.00, 12.00; Epagneuls domptés. De Sales Kennel, St-François de Sales,comté Laval.

CLAVIGRAPHE Underwood No 5, comme neuf, garanti, bon marché à prompt acheteur. Bogue Bros. & Henry Limited, 178 St-Jacques. Main 8680. 79-m.j.s-n

CLAVIGRAPHE Smith Premier, très bon clavier $28; aussi un Empire No 2 et pupitre; occasion. 816 édifice Power. Main 666.

CLAVIGRAPHE Smith Premier No 4 comme neuf, bon marché à prompt acheteur. F. Coron, 937 Notre-Dame W. Main 3407.

CLAVIGRAPHE ROYAL très peu d'usure, écriture visible, toutes améliorations modernes, très bon marché. 860 St-Denis, appartement 8. St-Louis 1478.

COFFRE-FORT, 6 pds hauteur, 4½ largeur, 2 pds profondeur. S'ad. 60 Notre-Dame Est. Ch. 1. Main 8770. 24,27,1,3

COSTUME peluche soie noire, valeur $50, vendrait à sacrifice. Egalement manteau mouton Perse, 42 pouces longueur. S'ad. 205 Beaver Hall.

COUPONS échantillons de tissus pour meubles, rideaux, portières, soies et tapisseries, cretonnes, rets, nets, imitation de filet, mousseline, velours, etc. 701 St-Denis, près Roy.

"DAVENPORT", St-Luke, 101, appartements chauffés, 3 et 5 pièces, glace, nettoyeur par le vide, service du concierge, $25 à $40. S'ad. au concierge ou The Canadian Metropolis Realty Company Limited, Main 5614. 99-3

DACTYLOGRAPHE Smith Premier No 2, en parfait ordre, à vendre. Une occasion extraordinaire pour $20. S'ad. J.-L. King, 27 rue Bleury. 101-2

DAVENPORT monture acajou solide recouvert en cuir espagnol, très peu d'usage, vendra cause départ. 187 rue Berri.

DONNEZ-MOI vos commandes de vins et liqueurs, je vous garantis une qualité supérieure et aux plus bas prix. Commandes livrées par toute la ville. Tessier Wines and Liquors Store, 634 Mt-Royal. St-L. 6424. 3,10,17,24,3,11

ENGRAIS à vendre au char ou au voyage. S'ad. à la cour de remonte de Rosemont, 278 Masson, Lasalle 2052. 89-26

FAUTEUILS à vendre, recouverts en tapisseries pour living-room, secrétaire, lampe en bois, électrolier en cuivre, miroir antique, pupitre plat, chaises Louis XVI. 701 St-Denis, près Roy.

FIXTURES de magasin de fer absolument l'article pour un commençant, livrables immédiatement, un bargain. 1129 Rachel E. St-Ls 6344. 100-3

FIXTURES électriques pour 7 chambres, fil complet, garanti, $7.50. Ouvert 8.30 a.m. à 6.00 p.m. Uptown 4556. 314 Ste-Catherine Ouest. 99-27

FIXTURES de magasin 16 x 8 miroirs au centre, portes roulantes pouvant servir pour restaurant, épicerie, etc., prix $50, vendra aussi 3 auvents de 6 et 7 pieds de longs. Pharmacie Théorêt, 1691 Chateaubriand. St-Louis 2043.

FIXTURES et comptoir, 1 balance combinée, 1 blind pour magasin et 1 canistre à l'huile 30 gallons. A très bon marché. L. Huot, 1281 Berri. St-L. 9092.

GAZ de St-Bernabé à vendre, 950 parts, vendra à moitié prix par 100 parts et plus. L. Huot, 1281 Berri. St-L. 9092.

GARNITURES électriques pour 7 pièces, $9.00. Aussi échantillons Dômes, Electroliers, moitié prix. Assortiment électrique en gros. Chambly Electric. 332 Mt-Royal Est. 99-m.j.s

GRAPHOPHONE Berliner avec 40 records, parfaite ordre, cause, mortalité, refusera aucun prix, sacrifice. S'ad. le soir 990 St-André.

GRAMOPHONE cabinet acajou double, ressort, pour tous records, payé $115 comptant, piano droit, acajou, peu d'usage, grand sacrifice, départ, faut vendre. 264 Visitation. 28-1,3

GRAMOPHONE Victor, gros format, $20 comptant, avec 15 records, demandé. M. Trudel, 195a Sanguinet, près Ste-Catherine. 99-3

GRAMOPHONE acajou à vendre, avec couvert, 5 records doubles coûtant $55, vendra, $17, cause départ, 1365A Parthenais, près Mont-Royal.

A VENDRE

GRAPHONOLA Columbia sans cornet avec moteur perfectionné régulateur de vitesse comprenant 10 sélections, (5 records à double face) à votre choix $19.25. Termes faciles. Layton Bros. 550 Ste-Catherine ouest. 3,6

GRAMOPHONE en chêne sans cornet, a servi 8 jours, aussi joli piano Cottage, $135.00. S'ad. 429 avenue Mt-Royal E.

GRAMOPHONE Cabinet acajou, peu d'usage, joue tous les records et piano Cottage, vendra cause départ. Visibles en tout temps. 423 avenue Mt-Royal E.

GRAMOPHONE et 60 records doubles, (120 sélections) à vendre. Ont coûté $250.00 pour moitié prix. Records garantis comme neuf. 1273 St-Denis.

GRAND sacrifice, 3 toilettes soirée, grandeur 38 dernier style. Robe dentelle Chantilly noire montée sur satin. Prix 175.00 pour 20.00. Robe princesse noire, blanc brodée à la main, garnie de gais 15.00, robe velours bleu, garnie fourrures 10.00. Casier 646 La Presse.

GRANDE occasion, complet d'homme, vigogne noir, la meilleure qualité, parements Simplex, grandeur 36, vendra bon marché à prompt acheteur. 45 Drolet.

GRAMOPHONE cabinet acajou, moteur à doubles records pour tous les records, aussi machine à coudre Singer, doit réaliser l'argent immédiatement, 2180 Hutchison, près Fairmont.

GRAMOPHONE à vendre, de grande valeur, vendra à moitié prix d'ici mardi. S'ad. immédiatement 134A Boyer. 101-2

GRAMOPHONE, beau cabinet acajou, en usage un mois, aussi set de boudoir en cuir, vendra bon marché, laissant la ville, 592A St-Denis, près ave des Pins.

GRAMOPHONE cabinet acajou, en parfait ordre, 30.00, grand besoin d'argent; à qui la chance? 682 St-Hubert.

GRAMOPHONE, joli cabinet acajou, aussi machine à coudre Singer, piano, vendra bon marché. S'ad. 1926B St-Denis, près Bellechasse.

GRAMOPHONE cabinet tout neuf à vendre bon marché. Cause mortalité. S'ad. chambre 55, édifice Dandurand. J.-A Langelier. 101-2

GROSSE SCIE à ruban avec auger-strapp, spoulies, sacrifice. S'ad. 1100 Henri-Julien. Tél. St-Louis 2469.

HORLOGE Carillon New Westminster, miroir 42 x 44 avec cadre en acajou, écran en 4 sections, table et chaises de cuisine, chaise et escabeau, combinés presque neuf, vendra bon marché. App. 2 King Georges, 2150 Ave du Parc.

JOLIE PORTIERE faite de barils tapisserie vernie et de perles, bon marché d'ici à 5 jours. 176 William-David, Maisonneuve.

JOLI petit poméranien, 3 lbs, âgé 18 mois, pour brider, avec pédigrée enregistré Angleterre. Mme Riou, 95 Ste-Catherine est, porte à droite.

JOLI set de salon ainsi que poêle à gaz, chaufferette et portières, très bonnes conditions. S'ad. 1644A Châteaubriand.

LAC à vendre, très beau lac, 2 milles superficie entouré de beaux arbres, très poissonneux. S'ad. J. O. Proteau, Ste-Adèle.

LA MAISON Brown Limited vendra à l'encan, jeudi le 8 mars, à 11 a.m., dans ses salles d'encan, 243 rue St-Jacques: Nos 23 et 25 Square Richmond; Nos 1198, 1200, 1202 rue St-Antoine; Nos 2163, 2165 rue St-Jacques. 101-3

LAUNCH de 25 pieds de longueur, très grande vitesse, à vendre. R. Groves, Hôtel Place Viger. 101-m.j.s.

LINGERIE longue pour bébé, ainsi que bonnets et gilets de laine, le tout est neuf. S'ad. 1387 St-André.

LIT de plume neuf, $7.00 et $8.00, couverture de coton, faite au crochet, glacière et couveuse. 1227A Parthenais.

LIT en cuivre, $50, pour $24; 19 verges de tapis neuf, $4, pour $2.25 la verge; set de chambre en chêne à $15; buffet, table, 3 bibliothèques, tapis, usagé, prélart,bon marché. 914 St-Denis.

MACHINES à coudre de toutes marques, telles que Singer, New-Williams, etc., $5 et plus. 887 Mt-Royal E.

MACHINE automatique pour gomme en parfait état. S'ad. 131 Ste-Elisabeth. 100-2

MACHINES à coudre New-William, cousent très bien, joli petit sofa, peinture à l'huile, petit lit de camp. Le tout à sacrifice, 1143 St-Denis. St-Louis 1882.

MAGNIFIQUE lit de cuivre complet, beau sofa et rug, chaises et table de fantaisie aussi magnifique gazelier en cuivre solide, 6 branches, avec globes fantaisie, à grand sacrifice, cause départ 225 St-Hubert.

MAGNIFIQUE ameublement de maison sur rue Dorchester, près Windsor, 10 chambres, toutes très bien louées, avec continuation du bail. S'ad. par lettre 224a Ste-Catherine Ouest.

MAGNIFIQUE poêle à gaz, deux fourneaux, Calone McLary's à très bon marché jusqu'à lundi. 321 Wolfe.

MAGNIFIQUE miroir 6 pieds de haut, 4½ large, aussi ameublement de maison, poêle, etc. S'ad. 891 Bordeaux. E. 6570.

MAGNIFIQUE cabinet porcelaine, chêne doré, tout neuf, à sacrifice, 12.00. S'ad. le soir ou dimanche durant la journée. 1627 Chabot.

MAGNIFIQUE ameublement de salon, 5 morceaux, avec miroirs, peintures, etc. S'ad. 8 ave Brooke, près Atwater, Westmount. 101-2

MARCHANDS généraux de la campagne et à tous autres hommes d'affaires. Si vous avez l'intention de faire un voyage à Montréal (le centre commercial du Canada) et que vous ayez sur votre liste d'achats de nouveaux meubles tels que garnitures de chambre à coucher, salon, salle à manger, cuisine, bureaux, etc., etc., soit pour votre maison ou pour votre fils ou votre fille qui doit bientôt se marier, ne manquez pas de venir bénéficier de nos bas prix du gros, vous sauvant de 25 p.c. à 35 p.c. sur vos achats, les meilleures marchandises et une très prompte livraison. Nous ne demandons rien pour l'empaquetage et nous donnons des conditions de paiements très libérales. Notre stock est le mieux assorti du Canada. Geo.- H.Labbé et Cie, manufacturiers de meubles en gros. Entrepôt, 84 St-Paul Ouest, 5ème porte Est rue St-Sulpice. Etablis depuis 1883.

MENAGE à vendre, poêle à gaz, glacière, set de salon, acajou, rug, voiture d'été couvrepied et coussin, fait au crochet, jardinière, asperges, rideaux, etc. S'ad. 1940 Cartier, aussi visible le dimanche. 101-2

MENAGE à vendre, comprenant glacière, poêle, table et chaises de cuisine, hamac, rug de salon, etc. 1442 Parthenais.

MUSIQUE en feuille à vendre moitié prix; cause départ. S'ad. après 7 hres p.m., 637 Marquette.

MEUBLES—Avez-vous des meubles à disposer? Nous achetons, vendons et échangeons toutes espèces de meubles de ménage. Venez nous voir et vous ferez toujours un bon marché. Siegler's Furniture Exchange, 1681 Notre-Dame Ouest. Westmount 6664. 3,7

MEUBLES à vendre, poêle en acier "Davignon", fixtures électriques, set de salon, de chambre à coucher, pas d'offre raisonnable refusée. S'ad. 514 St-Hubert. 101-2

MEUBLES de 3 appartements à vendre, pour cause de départ, prix modéré. 1451 Des Erables.

MORCEAUX de coton de couleurs assortis, 100 morceaux pour 15 cents, franco. S'adresser à 5291 avenue Western, Notre-Dame de Grâce.

NATIONAL cash register, 4 tiroirs, show cas , glacière, vendra bon marché. 451 Beaubien. St-Louis 5783.

RECORDS gramophone échangés 10c, $1 douzaine, records à vendre 65c chacun; ouvert le soir. Nous réparons les gramophones, 195A Sanguinet. 97-5

OCCASION pour prompt acheteur, pardessus d'homme en beaver bleu foncé, collet en velours de soie, grandeur 40. Doit être vendu. 45 Drolet.

OISEAUX à mortier et à brique, tout neufs, à vendre. S'ad. 982 Colonial, ancienne place de M. Desjardins.

OUTILLAGE complet de première classe pour étal de boucher. S'ad. 212 Orléans, coin Adam, Maisonneuve. 99-3

PARDESSUS d'automne couleur gris fer et habit bleu à vendre à bon marché, mesure 38 pouces, chance exceptionnelle. S'adresser à 69 Sherbrooe Est. Montréal. 101-2

PART à vendre dans la Compagnie Mutuelle d'Immeubles, numéro 8597. S'ad 852 Logan. 99-3

PETIT CAMERA pliant "Ensignette" $2.00; aussi piano acajou neuf de $350.00 avec tabouret pour $170.00. 228 Aylwin, Hochelaga. 3,6

PLOMBIER ayant besoin fournaise, système de lavage, pour bouteilles, système de chauffage, air chaud, radiateur, poêle à gaz, 702 Adam.

POELE de cuisine à vendre, pour bois et charbon, cuit bien, water front "Ruby Record". S'ad. 1231 Dorion.

POELES fonte et acier, fournaises. Réparations générales de poêles. Echangerons vieux poêles. M. Robert Cie, 627 Mont-Royal Est. St-Louis 162. 85-26

POELE à gaz à vendre, No 9, en parfait ordre. 325 Dorchester Est.

POELE de cuisine en bon ordre, à bon marché, et autres articles. 251 St-Christophe.

PORTIERES ayant coûté $150, aussi set de fourrure "Pointed Silver Fox", dernière mode, vendra très bon marché. 527 9ème avenue, Rosemont.

RECORDS de gramophone Columbia, bon marché. S'ad. 87 Papineau.

A VENDRE

RACKS en fer avec roulettes, pour pâtissier et boulangers, offre raisonnable acceptée. 102 Amherst. 1,3

RECORDS pour toutes machines parlantes. Demandez le catalogue Columbia records de 10 pouces à 85c, demander la nouvelle liste de Mars. Layton Bros., 550 Ste-Catherine Ouest. 3,6

REFRIGERATEUR pour épicerie et boucherie, crochets à viande, garnitures en verres pour étaler, tablettes, office du caissier, réservoir pour poissons, 50 pieds de comptoir. St-Louis 7935, 2020 Bld St-Laurent. 101-3

REGISTRE de 1c à 20.00 piastres, neuf garanti, pour $80.00, vendra à termes, 32 Mentana, Est 1685. 100-2

SECRETAIRE et bibliothèque combinés, roll top, chêne solide, avec chaise à ressorts; aussi portières; bargain; presque neufs. 2458a Mance.

SET de salle à manger en chêne à vendre. S'ad. 430 Garnier. 100-2

SET de salle à dîner en chêne, 2 magnifiques sets de chambre, set de boudoir, couchette en cuivre, 3 mois d'usage, sacrifiera, maladie, besoin d'argent, chance extraordinaire. 246 Laurier Ouest, près avenue du Parc. 1,3

SET salon neuf acajou, heater à gaz, fournaise n'ayant pas servi, couchette simple cuivre satin, couchette pour enfant, ressorts compris, parfait état, moins que moitié prix. 22 George-Etienne Cartier.

SET de chambre, très joli, aussi meuble couvert en soie pour mettre chapeaux de dames, No 705 St-Hubert.

SET de salle à dîner style Mission et piano carré pour commençant. S'ad. le soir à 1205 rue Boyer.

SOFA, pupitre, 5 chaises et fauteuil, 2 tables, poêle à gaz, moulin à coudre et à laver et tordeur, étole vison Russie, casque en seal, collet mouton Perse, 4 bons pardessus pour homme. 39B St-Jérôme, coin Cartier.

TABLES de pool à vendre "Brunswick" parfait ordre, 4½ x 9 $75. S'ad. George Allaire, St-Jérôme, comté Terrebonne, Qué. 101-2

TYPEWRITER SMITH 1er No 2, ayant coûté 90.00, sacrifiera à 30.00, besoin d'argent. 169 DeLaroche. St-Ls 5685. 27,1,3,5

VENDRA à sacrifice deux couchettes en cuivre, plusieurs morceaux d'acajou, bibliothèque, ainsi que 500 volumes, peintures à l'huile, gramophone, tapis, chiffonnier, fournaise et poêle à gaz, fusils de chasse, collection d'oiseaux. Visible dimanche, 238 Boyer, apt. 5.

VENTE de déménagement: Nous déménageons pour nous installer dans des locaux plus spacieux et nous vendons notre stock actuel au prix coûtant. Whitaker's, 2120 Saint-Laurent. 100-23

VERRERIE, ustensiles de cuisine en granit, portières, argenterie, show case. S'ad. 1 à 6, 221 Hôtel de Ville.

VICTROLA neuf, en noyer circassien, ayant coûté $385, à vendre. Vrai bargain. 808B Papineau. St-Ls 5685. 101-3

2 agrès de camionnage complets (lorries) au complet, employés, à vendre bon marché. Tél. Main 4302. St-Ls 7482. 99-3

3 tasseries de foin à vaches, à St-Michel. S'ad. Z. Pesant, Las. 1986; bureau Est 2006; visible en tout temps; bonne condition.

4 balances Toledo "honest weight" et un moulin à café. Vendra bon marché Bruno Beaulieu, 128 St-Denis. Est 1874.

7 tables de poool, en bon ordre, complètes, bandes très vite, $100. Faut vendre immédiatement, besoin d'argent. 1213 Ste-Catherine Est.

75 tonnes paille pressée à vendre, délivrera à domicile. S'ad. à Z. Pesant, Las. 1986; bureau, Est 2006.

10,000 cigares Davis, réguliers 10 cts, pour être vendus 5c. 658 St-Antoine. M. A Gendron.

A VENDRE

un clavigraphe Remington, 1 autre Smith Bros, en parfait ordre, aussi une porte en fer pour voûte et un grand "rack" à tapis. Le tout sera sacrifié. S'ad. à J. E. Paquette, 637 Ste-Catherine Est, coin Beaudry. 91-26 F

GARNITURES ELECTRIQUES

40% de réduction. Vente de liquidation du stock de la Empire Electric Co., 297 Amherst, près Ste-Catherine, 40% à 60% de réduction sur les prix primitifs. La vente commence samedi le 3 mars. z100-2 F

GRAMOPHONE A VENDRE

Gramophone tout neuf, avec 15 records doubles de 10 pouces, à votre propre choix pour $40.50, $5.00 comptant et $1.00 par semaine. Pourquoi vous passer d'un gramophone quand vous pouvez vous en acheter un à des conditions aussi faciles. C. W. Lindsay, Limited, 394 Ste-Catherine Est. 99-4 F

GRAMOPHONE A VENDRE

Beau petit gramophone sans pavillon avec 15 records doubles de 10 pouces, à votre choix pour $52. Conditions très faciles : $7.50 comptant et $1.50 par semaine. Pourquoi vous passer d'un gramophone quand vous pouvez en acheter un à si bon compte. C. W. Lindsay, Limited, 512 Ste-Catherine ouest. 99-4 F

BICYCLES A VENDRE

BICYCLE à gazoline "Flying Mirkel" et Miami à vendre. S'ad. Henri St-Jean, 774 Ontario E.

CHALOUPES, YACHTS, MOTEURS

A VENDRE, moteur 2 forces, 3 chevaux, bon marché, très bon ordre. 555 Ontario, Maisonneuve.

CHERCHEZ-VOUS une véritable occasion ? Si oui, demandez-nous les détails et les prix des St. Lawrence 6, 9-12, 20 forces; Lachine 7, 15-18 forces; Lachevrotière 9-12 forces; Fairbanks 7-9, 12, 18 forces; Buffalo 14-18, 25-30, 26-30, 50-60 forces; Sterling 17-25, 20-35, 55, 75, 90 forces; Peerless 48-60 forces; Automatic 12, 37 forces; Standard 32-37 forces; Kermath 12 forces; Ferro 17 forces; Leow Victor 25-40 forces; Gillies 12 forces; Wisconsin 30 forces ; Van Blerck 65, 100 forces; runabout St. Lawrence de 18 pds, 6 forces; runabout en acajou de 28 pds 35 forces marque Sterling; runabout Sterling de famille, 30 pieds 75 forces; coques Brooks, K.D.; ou n'importe quelle autre chose—si vous voulez avoir quelque chose de mieux pour le même prix, rappelez-vous que les embarcations Pyke sont les meilleures. Pyke Motor and Yacht Company, 371 rue Saint-Jacques, Montréal.

COQUES de canots automobiles, 20 pds, $50.00 chacune. Output Limited, M. J. O'Hara, 1200 Demontigny. 24,27,1,3

COQUES de yachts, le stock le plus complet de Montréal, 18 à 25 pieds, les plus récents modèles, gagnez de 20 p.c. à 25 p.c. en achetant directement de la manufacture, $65 en montant. M. Meloche, 250 Bercy, Lasalle 176.

SEULS distributeurs Caille Perfection, engins marine, distributeurs de Universal Aristocrat Regal et Miller. Perfection Motor Co., 308 Craig ouest, Montréal. 81—m.j.s

LA KERMATH ne coûte pas plus que les moteurs de qualité ordinaire. Sa popularité vous la recommande. E. Drolet, 137 McGill. 95-m.j.s.

LES moteurs Universel et Red Wing Thorobred à 4 cylindres, 4 temps sont incomparables. Si un moteur entre 8 et 40 forces vous intéresse venez voir ces moteurs supérieurs. Percy Semmelhaack, distributeur, 138 rue Bleury. 1,3

MOTEURS Buffalo, Evinrude, Kermath, Peerless, Pierce-Budd, Roberts, Speedway et Van-Blerck. Neufs et d'occasion. Agent, E. Drolet, 137 McGill. 95-m.j.s.

MOTOR BOAT construit par Meloche, moteur 6-8 H. P. Gray, 2 cylindres, renverse intégrale, a servi à peine un mois. Arthur Vaillancourt, 618 rue St-Paul Ouest, Montréal.

MOTEUR St-Laurent presque neuf 25-30 H. P., 2 temps, 4 cylindres, 4½ x 5, avec clutch, coil, hélice en bronze, etc. Casier Postal No 2934. Montréal.

MOTEURS à vendre donnant satisfaction et garantis supporter une charge complète. Phoenix Electric Manufacturing Co., 1830 Ste-Catherine Est.

POURQUOI ramer? L'Evinrude transforme toute embarcation en motor-boat. S'adapte sur votre chaloupe en une minute. E. Drolet, 137 McGill. 95-m.j.s

VENEZ voir le fameux moteur détachable "Amphion" à 2 cylindres, le seul avec cylindre vertical, 4 forces, aucune vibration, silencieux, Ignition Atwater Kent ou magneto Bosch. Venez, une démonstration vous convaincra. Percy Semmelhaack, 138 rue Bleury. Circulaire sur demande. 99-26

YATCH à vendre, 25 x 5, 12 c.v., 4 cylindres, 4 temps, clutch, magneto, accumulateur, accoutrement des plus complet. Addressez 463 Berri. 3,10

YACHT, 18 pieds, complet, avec moteur Wilson, 3 forces et tout équipement, $225. Coques seules avec équipement, $125. Venez voir ce joli modèle. Percy Semmelhaack, 138 rue Bleury. 28,3,6

YACHT 30 pieds de long, 4 cylindres, 24 c.v. Sacrifiera. Louis Langelier, ch. 34 édifice Dandurand. Est 6064.

YACHT, 23 x 5, type auto, moteur Morton, Magneto Bosch, Joe's Gear, en parfait ordre. S'ad. à 189 Park Ave East 623.

CHEVAUX TONDUS

ALLEZ faire clipper vos chevaux à l'électricité en 30 minutes. Spécialité chiens clippés ; ouvrage garanti. Ed. Boisvert, 540 Amherst. Est 1306. 101-26

CHEVAUX, VOITURES, HARNAIS

A VENDRE, bon cheval d'express et de promenade, pesanteur dans les 1100 lbs. S'ad. avant 8 hres le matin et après 5 hres le soir, en arrière de 270 Parc Lafontaine, et le jour à 3.5 St-Laurent.

A VENDRE, beau choix arrivant de l'Ouest, lundi, 100 à 110 chevaux, pesant de 1100 à 1900 livres, aussi belles juments. S'ad. D. McCaig, 101 St-Maurice. 101-2

A VENDRE, quatre chevaux trotteurs, "sulkeys" et harnais. S'ad. E.-A. Lefebvre, Valleyfield, Qué.

BARGAIN. Beau cheval, beau harnais, Victoria, 3 robes, tous neufs, pour $200. S'ad. 728 Rivard.

BEAU cheval brun, 1250 livres, 5 pds 8 pouces, 6 ans, avec voiture d'été et harnais léger, ou séparément. S'ad. 1050 Des Erables.

BON CHEVAL 7 ans, sain, 1100 valant $125.00 pour $75. Obigé de vendre. 671 Mt-Royal Est.

CHARETTE à ressort avec harnais. Prix d'occasion, 27 rue Bréboeuf.

CHEVAUX, voitures de toutes sortes, doubles et simples, attelage simple et une double fine à la promenade, presque neuf, abandon des affaires. S'ad. 373 Wellington, Victoria 2183. 100-3

CHEVAUX venant d'arriver, 2 chargements de wagon de gros chevaux pesant de 1200 à 1700, quelques juments de choix et quelques chevaux de promenade. John Innes, cours à bestiaux du C. P. R., Mont-Royal et Iberville. 96-7

CHEVAUX de chantiers à vendre, chevaux de travail et de promenade, jeunes et sains. 102 rue Ann. 99-6

CHEVAL pesant 1150 livres garanti sans défaut. S'ad. 92 Beaubien, coin De Gaspé. 100-2

CHEVAL noir, 5 ans, sain, 1050, autre bon cheval 1200, sain. 470 Duluth, coin St-André.

CHEVAL sain pesant 1100, comptant 90.00; aussi voiture d'été pour marchand beurre, etc., attelage, vendra à sacrifice; cause, plus besoin. S'ad. 37 rue St-Jérôme, près Cartier.

CHEVAL, sleigh de promenade, express capacité 2000 lbs, boghei de famille, bon marché. S'ad. 226 rue St-Hubert.

CHEVAL, 8 ans, 900 livres, bien sain, garanti aucun défaut, gros train, $60.00. 1423 St-Denis.

CHEVAL pesant 1425 lbs, 6 ans, bien sain. Plusieurs autres chevaux assortis bon marché. Elzéar Bisaillon, 566 Amherst. Est 2243. 101-6

CHEVAL de course rapide à vendre, beau cheval bai doré, âgé de 6 ans, 15¾ mains de haut, poids 1050, un des meilleurs chevaux pour la route et la course de la ville, absolument sain, docile, fait plusieurs milles à l'heure sur la route, beau modèle, bonne allure, ne porte ni jambière ni filet. Venez le voir si vous désirez quelque chose de beau. A voir aux écuries à bestiaux de Foster, 110 rue Bridge, téléphone Victoria 1748. 101-2

CHEVAL brun 1100 livres, 9 ans, aucun défaut, $65; aussi jument, 5 ans, 950, saine, $125. 429 Desjardins.

CHEVAL, 3 express de livraison, 1 express couverte, 1 voiture de marchand de beurre, 1 boghei, 3 sleighs. 142 Sanguinet. Est 6696.

CHEVAL brun, sans défauts, sain, gros train, pesanteur 1150, 10 ans, $50. 335 Amherst.

CHEVAUX de travail à vendre. S'ad. à 245 ave. DeLorimier. 101—2

EXPRESS de livraison pour épicier ou boucher, bon marché pour prompt acheteur. L. Thibault, 903 Lasalle, Maisonneuve. Las. 1688.

GRAND cheval rouge à vendre, ainsi que magnifique automobile à échanger pour Ford. S'adresser 883 Ontario est. 100—2

JUMENT de ferme, aussi chevaux de voiture $60.00 en montant. Edgar Bisaillon, 566 Amherst. Est 2243. 100-6

JUMENT 1050, 5 ans, très vite ; autre cheval 10 ans, 1150, $60, garantis sans défaut. Brunet, boucher, 285 Duluth.

JUMENT 8 ans, bien saine, 1200 lbs, d'autres beaux chevaux pour ouvrage général. Vendra à sacrifcie. S'ad. 274 Demontigny Est. 100-2

JUMENT blonde, 7 ans, bien saine, forte routeuse, vend cause de départ, peut la voir tous les jours de 7 à 6. 1635 St-Jacques. Tél. 734. 100-2

JUMENT noire, âgée de 7 ans, pesant 1200 livres, vendra garantie bonnes conditions. Visible en tout temps. 211 Desjardins, Maisonneuve.

JUMENT 1150, saine 6 ans, autre 1200, bon marché, obligé vendre, départ pour la guerre. 539 Rachel, coin Boyer.

MAGNIFIQUE cheval 5 ans, sain, 1,050 lbs, fait sur toutes les voitures, vendra à sacrifice. Tailleur, 433 Duluth, près St-Hubert.

MAGNIFIQUE carrosserie avec top pour livraison, bonne pour 2 tonnes, 3 mois d'usage, bon marché. S'adresser 70 St-Viateur O. Tél. 553. 99-3

PONEY à vendre. Belle jument de 5 ans, 14 mains de haut, absolument saine, douce, sûre pour usage de famille, un des plus beaux poneys de la ville, avec très belle allure. Ferait un beau poney de cirque. Maintenant visible à nos écurie, 110 rue Bridge. Peut être vu et essayé par ceux qui ont l'intention de l'acheter. Ecuries de Foster, 110 rue Bridge. Téléphone Victoria 1748.

SLEIGH double avec boîte à neige et harnais double, bon marché. Coin Beaudry et Demontigny. Tél. Est 3608.

UNE PAIRE de chevaux pesant 1400, pas défauts, obligé de vendre de suite. 426 Rachel Est.

VOITURES simples, d'été et d'hiver, légères et pesantes de toutes sortes, attelages doubles et simples, chevaux. 617 Albert, près Dominion. 100—2

2 chevaux arrivant de campagne, pesant 1100 à 1200 livres, sains. S'ad. 353 Mentana, tél. St-Louis 7076. 100—2

2 BONNES grosses juments, 9 et 12 ans, aussi 3 autres bons jeunes chevaux, 1,000 à 1,200; 271 Christophe-Colomb. 100-2

2 bons chevaux à vendre à bon marché, aussi différents morceaux d'attelage. S'ad. 239 Lagauchetière ouest. 100-2

2 chars de chevaux pesants, aussi 4 chevaux trotteurs avec record, 209¼, bon marché. Jos. Brassard, 520 Charlevoix.

2 chevaux à vendre bien sains et propres. S'ad. 111 Moreau. Tél. Las. 2238.

2 chevaux pesant 800 et 1100, blond et rouge, garantis, cause de vente: plus besoin. Visible dimanche. S'ad. 66A Carrières. 101-3

3 juments, 1100 à 1200 livres, 7 à 10 ans, $55 à $135. Propriétaire obligé de vendre. Cause de maladie. S'ad. 648 Garnier

3 bons jeunes chevaux, un 6 ans, sain, 1200, valant $200.00 pour $150.00. 254 De Laroche.

5 chevaux pesant de 1200 à 1500. S'ad. General Cartage, 1100 Henri-Julien. Tél. St-Louis 2469.

FOURRURES A VENDRE

ACHETEZ de nous d'après le système de versements: moyennant un petit dépôt et $1.00 par semaine, vous pourrez vous habiller au complet pour l'hiver. Nous avons le plus grand choix de manteaux, fourrures, costumes, lingerie et chapeaux. The Cosmopolitan Store, 359 Notre-Dame Ouest. Tél. Main 2529. Ouvert le soir. 89-13

ALASKA manchon, capot en castor, paletot de drap noir avec collet de loutre, casque en vison, occasion unique. 413 St-Denis. 96-6

A QUI LA CHANCE. Manteau fait à ordre en Hudson Seal, bas et manches garnis d'Alaska valant $250 pour $195. S'ad. à O. Tremblay, 406A St-Antoine.

A REDUCTION, manteaux mouton; hudson seal; capots chat et castor. Prix variant de $60.00 à $225.00. J.-E. Bourcier, 219 Amherst. 100-6

AUBAINE, beau manteau de mouton Perse, manteau Hudson Seal garni d'Alaska, collerette et manchon vison du Labrador, chance exceptionnelle, 413 St-Denis. 96-6

AUBAINE. Manteau mouton pleines peaux, $100; autres, $52; en near seal, $55; collerette, manchon vison, $65; set loup noir, $18; manchon vison, $20; manteau rat musqué, $35.00. 753 St-Denis. 85-26

AUBAINE, magnifique manteau mouton Perse, belle frisure égale, doublure popeline de soie, aussi pèlerine vison canadien. 244 Amherst. 1,3

AVANT d'empaqueter nos fourrures, nous sacrifierons notre stock. Manteaux mouton garantis pleine peau, régulier $200.00 pour $100.00; manchons vison, ronds et carrés, régulier $35.00 à $40.00 pour $15.00; sets renard gris, régulier $35.00 pour $17.50. R. Marks, 199 Craig Est, Est 5388. 98-26

A VENDRE, magnifique paletot doublé rat musqué, meilleur beaver, collet en loutre, 42.00; plus belles peaux, n'ont pas encore été portées. Le propriétaire part pour France. 479 St-Denis, entre Sherbrooke et carré St-Louis. 99-10

BEAU manteau en mouton Perse pour dame, buste 38. S'ad. 205 Beaver Hall Hill.

BEAU manteau mouton Perse, pleine longueur, été porté quelques fois. Aussi magnifique parure loup noir, coûter 45.00 pour 14.50. 479 St-Denis. 100-3

GRANDE OCCASION, pardessus en beaver, belle doublure chaude, collet loutre canadienne Labrador, la meilleure qualité, à moitié prix parce que la saison est passée. 45 Drolet.

FOURRURES A VENDRE

BEAU manteau mouton de Perse, gandolé, 45 pouces longueur, a coûté $300.00 —à sacrifice, faut vendre. 123 Sherbrooke est.

BEAU manteau mouton de Perse, gandolé, 45 pces longueur, a coûté $300.00, à grand sacrifice. S'ad. 1539 Marie-Anne est.

BEAU pardessus avec collet loutre, doublure rat musqué, tout neuf, jamais été porté, pour $55.00. Reçu pour dette. 155 Mentana.

BEAU manteau near seal set renard noir, tout comme neuf, moitié prix, cause mortalité, 1866 de la Roche, près St-Zotique.

BELLE grande collerette 17 peaux et manchon vison canadien parfaitement neuf, vendra à grand sacrifice, chance exceptionnelle. S'ad. 101 Dufresne.

JOLI manteau mouton de Perse, garanti pleine peau, garni martre, Alaska ; vendra bien bon marché, cause départ. 893 Hôtel de Ville. 99—3

FOURRURES:—S. Davis & Compagnie, courtiers en douane, 320 rue St-Paul O., offrent une magnifique collection de fourrures manufacturées, bien au-dessous du prix du gros. Ouvert tous les jours, y compris les samedis après-midi. 37-n

GRANDE OCCASION — Beau manchon carré en vison, le meilleur vison du Labrador, sacrifiera à cause de départ de la ville, 876 St-Laurent.

GRAND manteau mouton Perse, collerette vison canadien, vendra bien bon marché, cause besoin d'argent. 268 St-Denis.

MANTEAUX en vison japonais, buste 38 et 40 longueur, 50 pouces, a coûté 250.00 pour 60.00. Cause mortalité. 374 rue St-Christophe. Tél. Est 1464 ou E. 1871. 101-2

MANTEAU mouton Perse, manchon vison, set renard noir et naturel, vendra bon marché. 2730 Christophe Colomb, près Beaubien. 96-6

MANTEAUX near seal, régulier $80.00 pour $55.00; capots chat bon marché; capots castor moitié prix. Un lot de peau vison pour faire des chapeaux pour dame $1.00 chaque. Réduction de 50 p.c. sur nos fourrures et hardes faites. R. Marks, 199 Craig Est, Est 5388. 98-26

MANTEAU de mouton de Perse, buste 42, longueur 58, comme neuf, a coûté $400. S'ad. Est 6046.

MANTEAU mouton de Perse, très long, buste 40, payé $130, sacrifiera pour $65. Propriétaire a besoin d'argent. 187 St-André, Est 7184.

VERITABLE occasion, beau casque en vison pour homme, le meilleur vison du Labrador, tout neuf, doit être vendu, 876 St-Laurent.

VETEMENTS—Une belle chance pour les dames de s'habiller bien, à crédit; costumes de haute classe, manteaux, robes, blouses, chapeaux et fourrures, au London Store, 200 Ste-Catherine ouest, près Bleury. Main 1716. Ouvert le soir. 97-26

PIANOS, ORGUES A VENDRE

A SACRIFICE, magnifique piano cottage neuf, garanti 10 ans, pris pour dette, aucune offre raisonnable refusée, 489 rue Mont-Royal Est.

A SACRIFICE, piano cottage très peu d'usure. Chance exceptionnelle pour prompt acheteur. S'ad. 286 St-Denis. 27,28,1,3

A VENDRE, un gros piano carré, set de chambre, ainsi que d'autres meubles,bas prix; cause déménagement. 309b St-Denis.

BEAU PIANO cottage très bon marché, bargain. 84 Agnès, St-Henri.

BEAU piano cottage en bonne condition, le propriétaire veut le vendre au plus tôt. S'ad. 335 ave. Mont-Royal est.

BEAU piano cottage, petit format, vendra seulement $35.00 comptant; aussi un gramophone, seulement $10.00. 195a Sanguinet.

DAME âgée sacrifiera piano droit presque neuf, garanti pour 10 ans, en parfait ordre, cause déménagement. Faut vendre. S'ad. 1726A Avenue Châteaubriand. 100-2

HARMONIUM Aelolian ayant coûté $600, avec mécanisme de jeu automatique, jouant à la main ou avec des rouleaux de musique, cadre en acajou, très joli instrument, en parfait état, convenable pour prêtre de paroisse ou quiconque aime la bonne musique d'orgue. Visible en prenant arrangement. Vente privée à bon marché. Charles Culross, 610 Ste-Catherine Ouest. Uptown 2059. Agence du phonographe Somora. 100-2

MAGNIFIQUE piano de $350.00, riche caisse acajou, cordes cuivrées, touche ivoire, avec une garantie de 10 ans, vendra $170.00 avec tabouret. Visible en tout temps. 228 Aylwin, Hochelaga. 100-2

MAGNIFIQUE piano cottage à vendre ayant coûté $250. Sacrifiera pour $100. Cause départ, 225 St-Hubert.

MAGNIFIQUE piano cottage, presque neuf, grande chance pour prompt acheteur, besoin d'argent immédiatement, aussi graphophone, records. 1450 St-Laurent.

MAGNIFIQUE piano neuf de $350.00, avec garantie de 10 ans, caisse acajou, vendra à très bas prix. 228 Aylwin, Hochelaga. 96-6

MAGNIFIQUE piano tout neuf, garanti pour 10 ans. Aucune offre raisonnable refusée. Pris pour dette. 244 Parc Lafontaine.

OCCASIONS en fait de pianos droits échantillons à $175.00, $185.00 et $195.00, lesquels se détaillent à $350.00 et $400.00. Gervais & Hutchins, 582 Ste-Catherine ouest. 27,1,3

PIANO carré Chickering, parfait ordre $40. 2741 Drolet. St-Ls 5954.

PIANO cottage, petit format, portée complète, excellente sonorité et bon mécanisme. Seulement $115, conditions faciles. Layton Bros., 550 Ste-Catherine ouest. 2,3,5,7

PIANO droit, mécanisme de première classe, vendra bon marché. S'ad. en tout temps 854 Saint-Valier.

PIANO Cottage Leach, à vendre, $150, a coûté $300, cause de vente, départ pour la campagne. S'ad. 379 Garnier.

PIANO cottage acajou neuf, acheté en décembre, payé $350, sacrifiera pour cause mortalité, départ, obligé vendre, visible en tout temps. 423 avenue Mt-Royal Est.

PIANO—Voulez-vous avoir une chance ? Venez pour mon piano cottage de $350, à vendre $100.00. 450 avenue Mt-Royal Est.

PIANO à vendre, d'une marque bien connue; aussi un gramophone avec couvert, doivent être vendus au plus vite. 459 avenue Mt-Royal Est.

PIANO droit, presque neuf, sera sacrifié, aussi gramophone, machine à coudre Singer. 1926B St-Denis, près Beaubien. 98—4

PIANO Empress, nouveau piano échantillon, droit, caisse en acajou, 7 1-3 octaves, sonorité puissante, excellente touche. Occasion spéciale à $195. Layton Bros, 550 Ste-Catherine ouest. 2,3,5,7

PIANO pour commençants, petit piano carré, 6 octaves, caisse en acajou bien finie, belle sonorité et bon mécanisme. Pourra être échangé dans les trois ans contre un instrument neuf. Seulement $65. Payable 75c par semaine. Layton Bros, 550 Ste-Catherine ouest. 2,3,5,7

PIANOS automatiques Cecelian et Mendelssohn, caisses en acajou, un de chacun légèrement usagé, à $150.00 et $225.00 de rebais sur les prix réguliers de détail. Vous feriez bien de venir les voir avant d'acheter. Gervais & Hutchins, 582 Ste-Catherine ouest. 27,1,3

PIANO droit Evans Bros., belle caisse en noyer portée complète, cadre en fer son excellent légèrement usagé. Prix régulier $600 occasion spéciale, $245. Layton Bros., 550 Ste-Catherine Ouest. 3,6

PIANO à vendre, aussi porte-chapeaux à sacrifice, 157 Jeanne-Mance. Est 6348.

PIANO droit à vendre, caisse acajou, 3 pédales, garanti, 10 ans, peu d'usage, payé $350 comptant, sacrifiera très bas prix, mortalité départ, faut vendre, 264 Visitation.

PIANOS d'ocacsions — pianos et pianos automatiques à des prix spéciaux de guerre, neufs et légèrement usagés tous garantis, escompte de 10 à 50% si vous venez immédiatement. Termes pour convenir. Mulhollin Piano Parlors, 786 Ste-Catherine O. près Guy..

PIANO droit acajou, dernier modèle, 6 mois d'usage, vendra très bon marché pour du comptant, 652 Mentana, près Mt-Royal.

PIANO acajou 7⅓ octaves, très bon marché. Venez voir et faites une offre. 467 Galt.

QUI aura la chance? Piano cottage américain, nouveau modèle, et un gramophone cabinet en chêne, grand format. 403 avenue Mont-Royal Est.

STEINWAY, petit piano à queue pour musicien, en excellent état, gamme moderne, mécanisme à répétition double et à consoles, barre Capo d'Astro, cadre du mécanisme en métal tubulaire. Le propriétaire est en Europe. A vendre privément à sacrifice. Visible par arrangement. Charles Culross, 610 Ste-Catherine Ouest. Uptown 2059. Agence du phonographe Somora. 100-2

HARMONIUMS A VENDRE

Nous avons un bel assortiment d'harmoniums à clavier transpositeur. Prix à partir de $100. Ecrivez ou téléphonez pour avoir des détails complets. Conditions pour convenir aux acheteurs. C. W. Lindsay, Limited, 512 Ste-Catherine ouest. 99-4 F

PIANOS, ORGUES A VENDRE

PIANO d'occasion, magnifique piano automatique, aussi records de graphophone, tous en bonne condition et prix spéciaux très bas. Venez nous voir, 113 Mont-Royal O.

HARMONIUM A VENDRE

Harmonium Bell presque neuf, 5 octaves, 10 registres, belle caisse en noyer. Prix seulement $42, $5 comptant et $3 par mois. C. W. Lindsay, Limited, 394 Ste-Catherine Est. 99-4 F

PIANO A BON MARCHE

Bon piano droit Haines Bros., caisse en palissandre, 7⅓ octaves, touches d'ivoire. A coûté primitivement $400, prix de vente $225, $10 comptant et $6 par mois. C. W. Lindsay, Limited, 512 Ste-Catherine ouest. 99-4 F

Piano à queue de concert à vendre

Beau piano à queue Hallett & Davis de concert, caisse en palissandre, 7⅓ octaves, touches d'ivoire, a été parfaitement réparé. Juste ce qu'il faut pour un théâtre, une salle de vues ou une grande salle. C. W. Lindsay, Limited, 512 Ste-Catherine ouest. 99-4 F

Piano automatique à bon marché

Très beau petit piano automatique Guillot, caisse en noyer circassien, joue les rouleaux de 88 notes. Prix de vente $425, $25 comptant et $10 par mois. Venez le voir. C. W. Lindsay, Limited, 512 Ste-Catherine ouest. 99-4 F

PIANO A BON MARCHE

Beau piano droit Waters, en bon état, 7⅓ octaves, caisse en palissandre, a coûté primitivement $350, prix de vente $210, $10 comptant et $6 par mois. C. W. Lindsay, Limited, 394 Ste-Catherine Est. 99-4 F

PIANO A BON MARCHE

Piano carré Stoddard, 6½ octaves, caisse en palissandre, pieds octogones, cadre tout en fer, juste ce qu'il faut pour un commençant. Prix seulement $70, $5 comptant et $3 par mois. C. W. Lindsay, Limited, 394 Ste-Catherine Est. 99-4 F

COMMERCE A VENDRE

ABANDON des affaires, grand magasin de cheveux et coiffures, parfumerie, articles de toilette, etc.; établi depuis plusieurs années, connu universellement, clientèle distinguée, magasin avantageusement situé, long bail, loyer modéré, au besoin enseignera la ligne à l'acheteur, ainsi que moyen de tripler le chiffre d'affaires, chance exceptionnelle pour personne active, cette offre n'est que pour les gens sérieux. Ecrire boîte 391, la "Presse". 24,27,1,3

ALBION. Pension 1ère classe, 32 chambres, 28 louées, 200 repas par jour, $1,-200.00, moitié comptant, moitié à termes. Lamarche, 434 Lagauchetière Est, 2269.

A ST-JEROME, beurrerie très achalandée, grosses recettes ; bonne occasion pour qui veut s'établir à conditions faciles. S'ad. Alv. Vaillancourt, St-Jérôme, comté Terrebonne. 27,1,3

A VENDRE, forge, boutique 28 x 36, à 3 étages, terrain 101 x 170, avec résidence au-dessus, clientèle pour employer deux hommes au ferrage, près de la station, vend pour cause de santé. Oscar Geoffroy, Danville, Qué. 24,3,10

A VENDRE, manufacture de cigares, clientèle établie, marque connue, pas besoin d'argent. S'ad. V. Mailloux Fils, Ave. St-Jean, P.Q.

A VENDRE épicerie non licenciée, bonne place d'affaires, stock frais, chance exceptionnelle pour un prompt acheteur. S'adresser 77 Montmorency. Tél. Victoria 1779.

A VENDRE plain-pied de 4 pièces, venant d'être meublé, de première classe, prélart, tapis Axminster, poêle Gunney Oxford, eau chaude, etc., a coûté $500, vendra au complet ou séparément $190 ou à moitié prix. 76a Marquette.

A VENDRE magasin de liqueurs dans le meilleur centre de Montréal, près gare Windsor, licence pour l'année 1917-18, transférable. O. Dionne, 563 rue St-Jacques.

BELLE épicerie à vendre pour cause d'abandon des affaires, avec bonne clientèle, établie depuis 9 ans. S'ad. à 760 DeMontigny, coin Panet.

BON RESTAURANT à vendre, très bonne place d'affaires, bonne clientèle, cause de maladie. 140 Amherst. S'ad. 111 Amherst. 100-6

BONNE BOUTIQUE de barbier à vendre bonne clientèle, boutique complète, 2 belles chaises hydrauliques, 2 bons grands miroirs, lavabo, prélarts, réservoir à eau chaude, loyer $8.00 par mois, prix $185.00. Cause départ pour la guerre. S'ad. 162 St-Zotique.

BONNE clientèle d'huile à vendre, avec chevaux et voitures réservoirs d'été et d'hiver. S'ad. 757 St-Antoine, tél. Westmount 6025. 100—2

BON COIN, Bordeaux et Carrières, avec grand magasin et une boulangerie, à bon marché d'ici quelques jours. S'ad. 2365 Bordeaux.

BOULANGERIE moderne, à St-Jérôme, pétrin mécanique, grosse clientèle, bâtisse 1ère classe. Un vrai bargain. S'ad. Alv. Vaillancourt, St-Jérôme, comté Terrebonne. 27,1,3

BOULANGERIE complète avec propriété 2 logements située à Varennes. Bonnes conditions. Le tout $1,500.00. S'ad. Euclide Desrochers, Pointe-aux-Trembles. 24,3

BOULANGERIE, 2181 St-Laurent, maisons, écuries, convenable pour boutiques, entrepôt, etc., loyer raisonnable. Possession immédiatement. 96 Notre-Dame est.

BOUTIQUE à vendre ou à louer avec outils de ferblantier, plombier, et steam-fitter, bon marché et bonne clientèle. S'ad. 1002 Notre-Dame Ouest. 100-2

BOUTIQUE de barbier 3 chaises hydrauliques avec magasin, tabac, logement en arrière, loyer bon marché, 643 Marie-Anne Est. 100-4

BOUTIQUE de sellier à vendre à la campagne, 30 milles de Montréal, bonne clientèle établie depuis 20 ans, bonnes conditions, boutique bien outillée. Ecrire Casier 582, la "Presse". 100-2

BOUTIQUE de plombier avec chaudière à goudron, bon marché. S'ad. 1720 St-Laurent.

BOUTIQUE de barbier bien située, 3 chaises émaillées, système eau chaude, etc., bon marché pour prompt acheteur. 386 Dorion.

BOUTIQUE de cordonnier avec bonne clientèle et bon outillage à vendre. Cause départ pour la campagne. 496 Champlain.

BUANDERIE à vendre faisant très bonnes affaires, vendra bonnes conditions, cause maladie. S'ad. Iberville Steam Laundry, boîte 136, Iberville, Qué. 100-2

CHANCE exceptionnelle. Boulangerie à vendre à Black Lake, Co. Mégantic, ville minière de grand avenir. Boulangerie et four neuf, contenant 300 pains, pétrin mécanique, hangars à farine, à bois et à voitures; écurie, glacière remplie de glace ; vendant actuellement 3,000 pains par semaine. Résidence privée détachée avec améliorations modernes. Le tout pour seulement $3,000 comptant, balance facile. Cette offre est faite jusqu'au 15 mars seulement. S'ad. boîte 48, Black Lake, Co. Mégantic, Q. 98-5

CLIENTELE de laitier à vendre, 35 à 40 gallons par jour, bons clients, outillage complet. S'ad. C. Smith, 54 3ème avenue, Ville St-Pierre, Qué. Prenez tramway Lachine, débarquez à Knapp. 100-3

CLOS DE BOIS à vendre. S'ad. 54 Panet. 100-3

EPICERIE non licenciée à vendre, avec logis sur le même plancher, en block, ou par inventaire. S'ad. 1818 DelaRoche. 100-2

EPICERIE à vendre, bonne place d'affaires, seule aux environs, stock frais, cause départ. 1406 Messier. 99-3

EPICERIE et restaurant, près de l'église et de l'école, bonnes affaires, vendra en bloc ou par inventaire, bon marché, faut vendre de suite pour cause départ immédiat. S'ad. 2204 Charlemagne, Parc Lasalle, Rosemont. 98—4

EPICERIE comprenant stock, comptoir, fixtures, show-case, balance, à grand sacrifice. 1991 Ste-Catherine, Hochelaga. 99-3

EPICERIE à vendre avec la propriété, 5 logements, bonnes conditions. S'ad. J.-P. Thériault, 1810 Ste-Catherine Est. Tél. Lasalle 58. 98-6

EPICERIE à vendre à très bonnes conditions, logement en arrière, loyer $15, sacrifiera pour cause de maladie. 597 St-Timothée.

EPICERIE de choix, bonne clientèle, à vendre pour cause de maladie. S'ad. 477 Gilford.

EPICERIE avec logement de 6 appartements sur le même plancher, back store, cave stock frais, pour cause de maladie. Possession immédiate si désirée. 1318 De St-Valier. 27,3

EPICERIE, stock frais, à sacrifice, cause départ, le plus beau coin de Maisonneuve, loyer bas, possession immédiate, 702 Adam.

EPICERIE licenciée faisant $350.00 à $400.00 par semaine. S'ad. 600 Lafontaine, Maisonneuve.

EPICERIE à vendre, aussi bonne place pour boucher. S'ad. Eugène Valade, coin Valois et de Beaujeu.

EPICERIE à vendre, bonne place d'affaire, loyer bas, vendra à sacrifice pour cause de santé. 1402 Amity.

EPICERIE non licenciée faisant affaire au comptant, logis sur même plancher, écurie, loyer bas, seul sur le coin. S'ad. 96 Dorion.

COMMERCE A VENDRE

ETAL de boucher et épicerie rue Sherbrooke, Notre-Dame de Grâce, clientèle de 1ère classe, bon marché. S'ad. 5278 Sherbrooke ouest. West. 6271. 97-5

ETAL de boucher à vendre, clientèle de 1ère classe dans le centre coin excellent, avantage pour homme actif. Ecrire casier 570, la "Presse". 99-6

ETAL de boucher à vendre, très bonne place d'affaire, clientèle au comptant. Vend pour cause de maladie. S'ad. 1415 Ste-Catherine Est.

ETAL de boucher, outillage complet de première classe, à sacrifice. 212 Orléans, coin Adam, Maisonneuve.

ETAL de boucher, coin Hochelaga et Hogan, 453 rue Hochelaga, avec logement à l'arrière, bonne localité, aussi hangar à l'arrière. S'ad. M. Frank, 15 Craig, E., Tél. Est 3067. 101-2

FONDS de boulangerie à vendre, 3000 pains par semaine. E. Gobet. Tél. Lasalle 455. 99-3

FROMAGERIE à vendre, bonnes conditions, construite en 1916, près station, église, seule en cet endroit. J. E. Jean, Padoue, comté Matane, Qué.

HOTEL tempérance de campagne à vendre avec propriété et emplacement avec ronde de la malle, bonne place pour magasin ou autre commerce, 3000.00, accepterait moitié comptant ou échangerait pour propriété de ville. Pour informations, s'ad. 99 St-Denis.

HOTEL St-Louis à vendre, coin Villeneuve et St-Laurent, cause de santé. 101—7

IMPRIMERIE avec clientèle, loyer bas, conditions très avantageuses à celui qui veut s'établir; cause de vente, maladie. Ecrire casier 566, la "Presse". 99-3

MAGASIN tailleur à vendre, établi depuis cinq ans, grosse clientèle. S'ad. 313 Rachel Est.

MAGASIN général à 20 milles de Montréal, propriété comprise, site exceptionnelle, conditions faciles. S'ad. par lettre L.-P. Parizeau, 502 Ste-Catherine E. 24,3

MAGASIN de modes de chapeaux, faisant de bonnes affaires, à vendre à bonnes conditions. Ecrire à casier 643 La Presse.

MAGASIN de papeterie, cigares, bonbons, livres d'écoles, coin de correspondance, près Letourneux, vendra à bonnes conditions. 490 Ste-Catherine, Maisonneuve.

MAGASIN de bonbons et cigares à vendre, garanti faire de bonnes affaires, $300 comptant à prompt acheteur. S'ad. 211 rue des Seigneurs. 3,10

MAGASIN à vendre, 286 Rachel Est, bonbons, rafraîchissements, cigares, tabac, jouets, articles de librairie, bonne place d'affaires; conditions avantageuses. S'ad. sur les lieux.

MAGASIN général établi depuis 54 ans, maison privée, dépendances, bonne localité. Acton Vale, conditions faciles. 256 DeLanaudière, pas d'agent.

MAGASIN, côté théâtre St-Denis, bon poste, seulement cinq cents piastres, fixtures, livres, papeterie, tabac, bonbons, etc. 300a St-Denis.

MAGASIN de tailleur à vendre, bonne clientèle, dans le nord de la ville, pas d'opposition: cause de maladie. 1857 Châteaubriand.

MAISON meublée avec transport du bail, dix chambres toutes louées: installation moderne, prix très modique, 448 Blvd St-Laurent, près Ste-Catherine.

PAPETERIE, livres, jouets, vitrine d'étalage, piano, meubles, seront vendus très bon marché à prompt acheteur. 744 St-Laurent.

QUILLES, 3 allées 60 pieds, transportables, vendra $250, valent $700. Faut vendre d'ici 8 jours; verra à l'installation. 1213 Ste-Catherine Est.

RESTAURANT bonbons, tabac, articles de librairie, très bonne place d'affaires, un bureau de poste est attaché au magasin, livraison immédiate, venez voir. S'adresser 763 Charlevoix, retire des affaires. 100-2

RESTAURANT, bon site, en face de l'église Ste-Catherine, bonne clientèle, vendra bon marché, livraison immédiate. 411 Amherst. 97-5

RESTAURANT cigares, bonbons, liqueurs douces, bonne place d'affaires, bonne chance pour jeune ménage. S'ad. 15 Annette, le soir. 98-6

RESTAURANT, épicerie, grand logement sur même plancher, écurie, loyer $17, beau coin, bonne place d'affaires. S'ad. 2694 St-Laurent. 28,3

RESTAURANT cigares, bonbons, liqueurs douces, bonne place d'affaires, bonne chance pour jeune ménage. S'ad. 39 Dorchester Ouest.

RESTAURANT à vendre avec stock et fixtures, bonne place d'affaires, logis en arrière, cause de départ. S'ad. 1053 avenue Verdun, Verdun.

RESTAURANT bonbons, tabac, articles librairie, très bonne place d'affaires, très bonnes conditions; cause de départ. 696 parc Lafontaine.

RESTAURANT à vendre, 263 Hôtel de Ville, établi depuis 12 ans, 2 pas de la rue Ste-Catherine, clientèle établie, départ de Montréal. Aucune offre raisonnable refusée. S'ad. au restaurant même.

RONDE DE LAIT à vendre, cheval, voiture et accessoires complets, cause de santé. Vrai bargain à acheteur sérieux, 197 Fabre. 97-5

RONDE d'huile, 350 à 400 gallons par semaine, voitures d'été et d'hiver, 350 piastres. 1412 Hôtel de Ville.

SALON de toilette, salle de pool, salle de quilles faisant de bonnes affaires. Vendra bien bon marché, cause de vente autre position. Ecrire casier 565 La Presse. 99-3

SALLE à manger établie depuis 8 ans, bonne clientèle, repas à 40c, avec bail, loyer $30 par mois, 6 beaux appartements, pour cause de départ. S'ad. 628, Boulevard St-Laurent. 100-2

SALLE de quilles et de pool à vendre. S'ad. 2550 St-Hubert. St-Ls 2703. Ad. Brossard. 97-5

SALON de modes à vendre, aussi des meubles et des show cases, vendrons à sacrifice, écrire casier 635 la Presse

SALON de barbier à vendre, conditions faciles, situé rue Mont-Royal, près Papineau. S'ad. 1922 Cartier.

SHOP avec ou sans matériel pour faire des escaliers et balcons en fer à vendre. S'ad. 1053 Verdun ave, Verdun.

UNE des principales livraisons Paquets express "Express Parcel Delivery" de Montréal, établie depuis 13 ans, actuellement sur pied 1er ordre. Bénéfices nets 1916, $2,000 Va toujours augmentant. Dix voitures employées tous les jours à capacité. Roulant complet en excellente condition. Belle clientèle. Local pour le tout à louer. Cause maladie. Chance, ça vous paiera't d'y voir. Argent nécessaire, $3,500. S'ad. Agence Vanier, 15 rue St-Jacques. 27,1,2,3

UN ETAL de boucher à 30 milles de Montréal, bonne clientèle, bâti depuis 5 ans, tout à fait moderne et à bonnes conditions. Ecrire Casier 1330 La Presse. 24,3

12 chambres meublées, toutes louées, 50 de bénéfice, loyer $24, valeur $800, vendra à sacrifice pour du comptant. 251 Ave Union.

FONDS DE BANQUEROUTE

Vente de liquidation du stock de garnitures et accessoires électriques de la Empire Electric Co., 297 Amherst, près Ste-Catherine à des réductions de 40% à 60% sur les prix primitifs. La vente commence samedi le 3 mars. 100-2 F

ARGENT A PRETER

SUR BILLET $500 et plus, transactions absolument confidentielles, billets gardés hors connaissance de banques. S'adresser 1319 St-Hubert. St-Ls 5069. 97-6

SUR billet de 500 et plus à prêter, discrétion absolue, taux raisonnable achète propriété. 383 Marie-Anne E. St-L. 7078.

TOUTES dettes immédiatement réglées, marchands ou particuliers, ville ou campagne; paiements faciles sans intérêts. Informations gratuites. Demers, 17 Côte Place d'Armes. 90-26

VERSAILLES, VIDRICAIRE & BOULTAIS LTEE: 90 St-Jacques, prêtent sur billets par montants de $500.00 et plus, achètent hypothèques, balances de prix de ventes et autres valeurs. 77-26

400, 1000, 1300, 2500, 5000, taux courant Montréal et banlieue. Notaire Couture, 97 St-Jacques ou 428 Pie IX.

ACHATS DE CREANCES, COLLECTIONS, IMMEUBLES

ACHATS et collection de comptes; immeuble, prêts hypothécaires. Ecrivez, téléphonez ou venez, satisfaction garantie. E.-D. Aumont, 80 St-Gabriel. M. 2149. 177-m,j,s

NEGOCIATION de prêts sur billets, hypothèques, etc., aussi achats de créances. R. Bédard, administrateur de successions, comptable et liquidateur, 137 rue McGill. 101-l,M,s,n,

COLLECTIONS

AVEZ-VOUS des comptes que vous ne pouvez pas collecter? S'adresser à l'Agence Provinciale, 91 Mt-Royal Est. St-Louis 5510, nous irons vous voir. 218-l,M,s

REGLEMENT DE COMPTES

MARCHANDS, ouvriers, journaliers, vos dettes seront payées moyennant paiements faciles; discrétion absolue; vous transigerez avec moi seulement. M. Lemieux, 37 boul. St-Joseph Ouest. 156-m,j,s

PRETS SUR HYPOTHEQUES

A. JETTE & CIE, courtiers, (établi 1885) 35 St-Jacques, édifice Crédit Foncier, Main 7097. Prêts première et deuxième hypothèque. Achat créances. 50-312

A PRETER, 1ère hypothèque, 600, 1000, 3000, 4000, 5000, 6000 taux raisonnables. Georges Beauregard, notaire, 69 Notre-Dame Est. Main 7154. 88-26

ARGENT à prêter sur hypothèque, par divers montants. A. Rivest, notaire, édifice Transportation, 120 St-Jacques. Tél. Main 1619. 99-4

ARGENT à prêter, 1ère hypothèque, sur propriétés dans district de Montréal. Montréal Loan & Mortgage, 14, édifice Canad Life, 189 St-Jacques. 87-26

ARGENT à prêter sur hypothèque à bonnes conditions et achat de créances. Bélanger et Bélanger, notaires, 30 St-Jacques. Main 1859. 49-78

A PRETER—$5,000, à 7%, en première hypothèque, sur propriété. Ecrire casier No 555 La Presse. 99-4

A PRETER sur hypothèque, n'importe quel montant Nous achetons balances de prix de vente. Notaire Ducharme, chambre 209, 180 St-Jacques. Main 7741. 87-m,j,s

A PRETER sur hypothèque, divers montants, intérêt modéré: achat de créances, propriétés, etc. W. Boisjoli, notaire, 54 Notre-Dame Est. Main 888. 71-s

ARGENT à prêter, première hypothèque, municipalités, fabriques. Vente échanges d'immeubles, règlement, administration de successions. Notaire Marcil, 52 St-Jacques, Main 6687. 117 l,s

A PRETER sur 1ère hypothèque, $3000 et plus. Conditions faciles, pas d'agents. Tél. Westmount 6256.

ARGENT A PRETER $7,500, $3,500, $400 à 6 et 7 p.c. première hypothèque. J Beaulieu, notaire, "La Patrie". Est 3085.

DIVERS montants à 6, 6½ et 7%, première hypothèque. Notaire Bohémier, 99 St-Jacques. Main 7363 ou 1957 St-Denis, St-Louis 2571. 79-26

MONTANTS de 1500.00 à 5000.00 à prêter, 1ère hypothèque 6½%, conditions avantageuses. I. Caisse, St-Ls 1478.

PRETS sur 1ère et 2ème hypothèque, balance prix de vente. J.-A.-H. Hébert, N.P., ch. 29 Crédit Foncier. Tél. M. 3852. 12-n

PRETS en 1ère, 2ème, 3ème hypothèque, taux courants, H. N. R Viau Realty & Trust Co., 80 St-Gabriel. Main 5761. 144-m,j,s

VRAIMENT à prêter, 1,500, 3,000, 3,500, première hypothèque, seulement, conditions faciles. I.-R. Lavoie, notaire, 30 St-Jacques, Main 4639. Est 5218. 81-m,s,j

$700, 1000, 1500, 2000, 3000 à prêter en 1ère hypothèque seulement. S'ad. immédiatement à J.-E. Galarneau, notaire, 97 St-Jacques. Main 6945. 98-4

$1,000.00 sur deuxième hypothèque bien garanti pour renouvellement d'une autre. S'ad. Casier 614, la "Presse".

$2000, $3000, $4000 et $6000 à prêter en première hypothèque. S'ad. immédiatement, notaire Mousseau, 97 St-Jacques, Main 1505. 100-2

1,000, 1500, 2000, 4000, 5550, autres montants à prêter, première hypothèque. Martel & Côté, notaires, 92 Notre-Dame Est. Main 2716. 180-312

$1500.00, première hypothèque, sur propriété de ville, 249 Montcalm. Tél. Est 5122.

$2000, 3000, 4000 et divers autres montants en première hypothèque, sur bonnes propriétés à Montréal. Oscar Desautels, notaire, 99 St-Jacques. 185-l,M,s

$3000, $4,000 et autres montants à prêter première hypothèque, taux courants. Romulus Lavallée, notaire, 17 Côte Place d'Armes. 91 m,j,S

$4,000, $3,000, $2,500, $2,000 à prêter, 1ère hypothèque. S'ad. immédiatement R. Dubreuil, notaire, 72 St-Gabriel. Main 451. 27,1,3

7000, 6,000 et 5,000 à prêter à 6 % première hypothèque, aussi autres montants, J.-A. Savoie, notaire, 20 St-Jacques, Main 7019.

$7,000 à prêter en première hypothèque, à 6 autres montants, sur garanties première classe. S'ad. notaire Beaudry, 97 St-Jacques. Main 2503.

ON DEMANDE A EMPRUNTER

ON DEMANDE à emprunter $4,000 et $5,000. Sur 1ère hypothèque. S'ad. 804 St-Hubert, Tél. Est 2105.

PREMIERE hypothèque $15,000, 6% sur propriété grande valeur. Notaire Couture, 97 St-Jacques, ou 428 Pie IX. Lasalle 954.

$1,700 demandées, 1ère hypothèque, 7%, maison 2 étages, 4,400 pieds, évaluation $3,350.00. 1844 Bl. St-Laurent, Chambre 3.

ON DEMANDE A ACHETER

COLLECTION vieilles monnaies, vieux livres demandés, Bank Token Montréal, ½ penny Token 1837, etc., bon prix payé. Ecrire 1085 Sherbrooke Est, Montréal. 98-4

DESIRAIS acheter petit yacht à vapeur, ou un mécanisme d'automobile à vapeur seconde main, immédiatement. Condition comptant. J.-R. Croteau, commerçant de bois, Makamik, Qué. 99-5

GARAGE. On demande à acheter un garage démontable préféré, mentionner dimensions et prix. Ecrire J. A. Théoret, 375 Rielle, Verdun. 23,24,2,3

J'ACHETE en tout temps des pianos de toutes sortes ou gramophones cabinet, argent comptant. 423 avenue Mt-Royal Est. St-Ls 6441.

LES PLUS hauts prix payés pour habits, fourrures tapis, meubles, etc., mis au rancart. Ecrire ou téléphone à Est 7486. M. Ilieff, 263A Craig Est, 2 portes à l'ouest de St-Denis. 97-26

LIVRES, lots de livres, bibliothèques au complet, gravures anciennes, achetés argent comptant. Librairie Notre-Dame, 35 Notre-Dame ouest. Main 7767. 284-m,j,s

MANUFACTURES demandées avec outillage et machineries dans un rayon de 100 milles de Montréal, 8 boulevard St-Laurent. Téléphone Main 4286.

NOUS achetons et vendons tous les meubles de maisons, toutes fixtures de bureaux, magasins, les meilleurs prix payés. Genser Co., 39 Craig ouest. Main 5818. 97-6

NOUS ACHETONS, échangeons les automobiles, gros pour petits et petits pour gros; aussi 13 autos différentes marques à vendre, 1 carrosserie cinq places 25.00, 1 motorcycle 25.00, 1 moteur de 5 chevaux à gaz et gazoline, pour manufacture ou fermier, à 25 cts dans la piastre. Northern Garage, St-Ls 7075, 632 Parc Lafontaine.

ON demande a acheter une machine ou couteau pour tailler gants coton, neuf ou seconde main. Ecrire casier 622 La Presse.

ON DEMANDE à acheter une épicerie non licenciée, logement sur même plancher. S'ad. 1821 Chateaubriand.

ON demande à acheter horloge enregistreuse en bonne condition. S'ad. Exclusive Ladies Wear Ltd., 207 Ste-Catherine ouest. 100-3

ON DEMANDE à acheter gramophone et records d'occasion. S'ad. ou écrire J.-S. 709 Craig Est. Tél. Est 811. 100-4

ON DEMANDE à acheter truck automobile de 1 ou 2 tonnes. S'ad. 3 Craig Est, chambre 2. 100-2

ON DEMANDE à acheter 2000 blocs de ciment 78 x 8. Ecrire en mentionnant prix. 161a rue Plessis. 1,3

ON DEMANDE à acheter une terre près des chars dans comté Drummond, ou Nicolet, H. Bissonnette, 346 Adam, Maisonneuve.

ON DEMANDE à acheter une automobile Cadillac, McClaughlin, Cole pour argent comptant et terrain situé à Rosemont, près église et école, claire d'hypothèque. 215 Lafontaine, Viauville. Las 1021. 1,3

ON DEMANDE à acheter des pianos et gramophones de toutes sortes aussi records Victor, Columbia Est 5731, 195A Sanguinet. 27,1,3

ON DEMANDE à acheter piano d'occasion de bonne marque et en bon ordre, inutile d'appliquer si on n'a pas un article de première classe. S'ad. St-Ls 4304.

ON demande à acheter une carrosserie Cadillac 1914. S'ad. 242 Craig Est. Henri Hillman.

ON demande à acheter vitrines d'étalage et vitrines murales pour magasin de cigares. S'ad. L. Quint. 324 Dorchester Ouest, près de la côte du Beaver Hall.

TOUR pour le fer, longueur 7 pieds, centre en centre. Devra tourner 18 pouces. S'ad. 121 Ave des Pins Est. St-Louis 799.

VETEMENTS mis de côté, appelez St-Louis 2165 si vous désirez obtenir un bon prix pour vêtements de dames et messieurs mis de côté. I. Brothe. 96—6

Vieux objets en or et en argent

Pourquoi voulez-vous sacrifier vos marchandises à des prix d'occasion ? Nous achetons des montres, diamants, de la bijouterie, de vieux objets en or et en argent ou autres articles de valeur à leur pleine valeur. Les véritables bijoutiers et marchands de diamants. 113 rue Windsor, vis-à-vis gare Windsor, Main 4943. 97-m,j,s

A ECHANGER

A ECHANGER, propriété claire d'hypothèque pour terrains prêts à bâtir. Autres échangerait contre hypothèque ou balance prix de vente. A. Jodoin, 97 St-Jacques, chambre 56, tél. M. 6945.

A ECHANGER

A ECHANGER, plusieurs terrains, clairs d'hypothèque, échangerait contre propriété et auto. A. Jodoin, 97 St-Jacques, ch. 56, Main 6945.

A ECHANGER pour automobile un yacht neuf, longueur 35 pieds, engin "Ferro", couverture automobile, en parfait ordre. S'ad. Eastern Hardware, 1912 Masson, Rosemont.

A ECHANGER, propriétés en "mauvais ordre", pierre et briques solides, nécessitant reconstruction, site extrêmement avantageux pour maison à appartements ou commerce, échangerait pour commerces ou cottage. 8 boulevard St-Laurent. Téléphone Main 4286.

AVENUE GREY, entre Sherbrooke et Côte St-Antoine, cottage semi-détaché, terrain 34 x 114, construction 25 x 74, pierre et brique solide, 10 appartements, moderne, échangerait pour plain-pieds bien situés. J. G. Avard, chambre 112, 145 St-Jacques. Main 6790, le soir West. 5062.

BOULEVARD ST-DENIS, rues St-Denis et Berri, près de la 34ième rue, 27,000 pieds, terrain clair à échanger pour plain-pieds, pourrait aussi disposer de quelques mille dollars comptant pour une bonne propriété. J. G. Avard, chambre 112, 145 St-Jacques. Main 6790, le soir West. 5062.

MAISON neuve à vendre, à échanger, à louer, six logements, un magasin moderne, cave cimentée, fixtures. S'ad. 174 St-Jérôme.

NOUS échangeons ici tous les records de gramophone à 10 cts. $1.00 la douzaine, ouvert le soir. 377 Visitation, près Demontigny 97-5

PROPRIETES de rapport bien situées à échanger pour terrains clairs bien situés et du comptant. Grands avantages. Petit et Petit, limitée, 421 Mont-Royal, St-Louis 3968. 3,5,7,9,10

RUSSELL, 5 places, à échanger pour bicycle à gazoline. S'ad. 584 Rivard, St-Louis 5698.

TERRAIN clair d'hypothèque, très bien situé, avec du comptant, à échanger pour propriété. S'ad. Comptoir Ville-Marie, 502 Ste-Catherine Est. Tél. Est 3409. 96-6

TERRE avec roulant, animaux, 25 milles Montréal, échangera contre logements. W. Boisjoli, 54 Notre-Dame Est. Main 888.

$20,000 terrains clairs d'hypothèques, en bloc ou séparément. J'échangerais pour parts du Canadian Natural Gas Limited. Ecrire 1085 Sherbrooke Est. 98-4

A VENDRE OU A ECHANGER

A VENDRE ou échanger, terre à jardinage, roulant, excepté animaux; bien bâtie, 23 milles de Montréal. S'ad. 1163 Chabot. 100-2

AUX CONSTRUCTEURS, coin Church et Bannantyne, Verdun, 75 x 114, échangerait avec un peu d'argent, ou sacrifierait pour argent comptant. M. Deeb, propriétaire. Main 915. St-Louis 8037. 27,1,3

BEAU cottage à vendre ou à échanger, coin rue, près église, moderne, système de chauffage. S'ad.au propriétaire, 1042b Rachel E.

A VENDRE ou échanger pour automobile ou petite propriété, 1 terre 100 arpents claire d'hypothèque. S'ad. Notaire Lalanne, 15 Boul. St-Laurent. Tél. Main 3428.

A VENDRE et à échanger. Terres pour tous genres de culture, avec ou sans stock et roulant, bien situées, près Montréal, dans les Cantons de l'Est et dans l'Ouest Canadien, variant entre $1,000 et $50,000. Pour faire diligence, voyez Fontaine et Cie, 60 Notre-Dame Est. Montréal. Tél. Main 1861.

A VENDRE ou à échanger maison moderne en haut de Lachine, en briques solides avec terrain 17,000 pieds, $20,000. On prendrait une propriété de campagne comme partie du paiement ou autre propriété. Casier 642 La Presse.

A VENDRE ou à échanger. Marquette 248 et 250, près Mont-Royal, 2 petits logements bâtis en arrière du terrain, lot 28 x 103, échangera pour 3 logements. S'ad. 770 Marie-Anne E. Tél. St-Ls 9413.

A VENDRE ou à échanger pour cottage ou 3 plain-pieds, épicerie licenciée bien située, faisant $38,000 à $40,000 d'affaires par année, tout comptant, avec grand logement, cave, cour, écurie, garage, bail 3 ans. Loyer bas, cause personnelle. 368 Dorchester Ouest.

BEAU cottage, 12 pièces, coin Lacombe et Gatineau, Côte-des-Neiges, très beau site, près des chars, écoles, église, etc. $12,000.00, prendrait terrain clair ou automobile.

6 beaux petits plain-pieds à échanger pour cottage ou 3 grands plain-pieds ; donnerait du comptant.

PLUSIEURS beaux cottages dans Outremont à échanger pour des lots clairs et du comptant. J.-A. Dagenais, 90 St-Jacques, Main 2663. 101-2

BRUNO BEAULIEU, courtier, a plusieurs propriétés de valeur commerciales et privées à vendre ou échanger à conditions faciles. 128 St-Denis. E. 1874.

CHAMPLAIN et Demontigny, coin nord-est, 75½ par 52 pieds, 9 logements et 2 magasins; on pourrait ajouter autres magasins. E. Roy, notaire, 11 Place d'Armes.

COTTAGE à Viauville à vendre ou échanger, façade en pierre, onze appartements modernes, conditions faciles. S'ad. Ph. Gougeon, 1023A St-Antoine, Montréal. Tél Wmt. 4358. 101-2

MAISON de 5 logements, située à St-Henri, donnant revenu de 12%. Prendra une bonne automobile 5 places sans argent. Conditions faciles pour balance. La Cie Progressive d'Immeubles, 74 St-Jacques. Main 657. 3,6

NOTRE-DAME EST, deux blocs de 6 plain-pieds, 1602-1608, près Marlborough face fleuve : 1727-1737 près Désery, face manufacture coton, prendrait en échange propriété de ville, de campagne. E. Roy, notaire, 11 Place d'Armes.

POUR terre près de Montréal, propriété 12,000, claire d'hypothèque, ou automobile 6 cylindres, avec plusieurs voitures neuves. 2147 St-Laurent.

PROPRIETE en dehors de la ville, bonne place pour étal de boucher et épicerie, pouvant faire affaires pour $500 par semaine. S'ad. 2443 St-Urbain, le soir seulement. 100-2

PROPRIETE de revenu dans Outremont préféré, donnerai en échange terrain clair d'hypothèque, avec ou sans comptant. Perron, Rockland 821. 1,3

PROPRIETE ville Emard, à vendre ou échanger pour terrain clair, maison 4 logements, construite depuis trois ans, loyer $41.00; hypothèque $2100.00. Prix $4,500.00. S'ad. Ph. Gougeon, 1023A St-Antoine. Tél. Wmt. 4358. 101-2

PROPRIETE à vendre ou à échanger, Berri 1184-1186, près de l'église Pères du St-Sacrement, 6 et 10 chambres, bain, lumière électrique, cour cimentée, grand hangar cimenté, écurie cimentée, belle sortie. St-Louis 319.

RUE ST-LAURENT, belle maison neuve, magasin et 2 logements, comptant $1,500, balance bon terrain, dans l'annexe ou Outremont. La Cie Progressive d'Immeubles, 74 St-Jacques. 3,6

ST-DENIS, propriétés de rapports 40 pds de front en pierre et brique solide. Echangerait pour cottage dans Outremont, 8 Boulevard St-Laurent, Téléphone Main 4286.

TERRAINS situés rue Parthenais, coin et suivant, échangerait pour chevaux, voitures, etc. S'ad. 3229 St-Hubert. St-Louis 4156.

TERRE à vendre ou à échanger pour cause de mortalité: 90 arpents, très bien bâtie, bien située. S'ad. 86 Marquette.

VOITURES d'été et d'hiver, harnais, robes, muck ox, selles, costumes de cocher, Dr Dubeau, 308 Sherbrooke E. 101-2

WELLINGTON près Dickson, 2 logis et magasin de 25 x 60, prendrait automobile et comptant. S'ad. E. Côté, 114 Church, Verdun. Tél. Victoria 1865. 101 6

A VENDRE OU A LOUER

A CHATEAUGUAY, à vendre ou louer, en bloc ou en partie ou échangerait pour propriété de ville, maison moderne, face à la rivière, 4 arpents de terre, beau verger, 225 pommiers, variétés complètes de petits fruits, garage, poulailler, grange: à dix minutes de la station. S'ad. W.-P. Mallette, Châteauguay village, Qué. 24,3,10,17

A LOUER ou à vendre, maison à 2 étages, à grand sacrifice, cause maladie. S'ad. 3185A Drolet.

A VENDRE ou à louer étal de boucher à de bonnes conditions. S'ad. M. E. Daigneault, 64 Delinelle. 98-4

A VENDRE ou à louer, Maplewood avenue, No 571, maison 10 appartements, chambre de bain, terrain 50 x 115, hypothèque $2500, évaluation municipale $8000.00. Conditions faciles, seulement $1000 comptant. Une chance pour prompt acheteur. Tramways à la porte. S.-D. Joubert, téléphone le soir Rockland 370, le jour Main 8350. 28,2,3

A VENDRE ou à louer, une manufacture de 2 étages mesurant 85 pieds de front par 23 de profondeur, munie de toutes les machines et accessoires nécessaires pour la fabrication de portes, chassis et autres matériaux de construction. Elle est située rue Wolfe, près Ste-Catherine. S'ad. à la Compagnie Mutuelle d'Immeubles Ltée, 706 rue Sainte-Catherine Est. 59-m,j,s,n

A VENDRE ou à louer, le contenu d'un bureau et laboratoire pour dentiste. S'ad. 1728A Mance. Tél. St-Louis 4526.

A VENDRE OU A LOUER

A VENDRE, à louer ou à échanger, Village Vaudreuil, cottage situé sur la pointe du lac. Garage, chauffage, électricité, arbres fruitiers, place de jeu, clair d'hypothèque. S'ad. 406 Sherbrooke Est.

BOUTIQUE, fabrique, entrepôt, garage. 58 Chateaubriand, près Rachel, 40 x 44 pieds, 3 étages, grand ascenseur. Adresse: Papineau, 1896 Ontario, près rue Moreau. 28,3,7,16,14,17

MANUFACTURE à vendre ou à louer, 2 étages, 84 x 102, avec engin à vapeur, 3 ave Desjardins, Maisonneuve. S'ad. H. Prevost, 89 Blvd St-Laurent. Tels. Est 5681 ou St-Louis 6659. 17,24,3

OUTREMONT. Cottage et garage, 39 Nelson, coin Villeneuve, 10 chambres, salle de billard. S'ad. 92 Ste-Catherine Ouest. Main 7188. Rock. 2463. 100-26

ROXTON FALLS, maison de campagne venant d'être remise à neuf, avec 35 arpents, 10 convenables pour la culture ou l'élevage des volailles, un certain nombre d'érablières, 1½ mille de la station. Deux autres maisons aussi sur la propriété. Prix $3000.00 à conditions faciles ou $20 par mois en loyer. S'ad. à Halliday, Vic. 1620 ou Westmount 961. 99-3

STE-AGATHE DES MONTS, magnifique résidence au centre du village, 10 appartements meublés, bain, électricité, eau chaude, grande galerie, vendra pour $3,000 à de bonnes conditions, louera $20 par mois. S'ad. 17 Robert.

TERRAIN 50 x 75, bien clôturé, écurie, remise à voiture, laiterie, confortable pour laitier ou charretier, marchand de bois, grain, charbon, situé rue Cartier, entre C.P.R. et des Carrières. S'ad. Wm Gravel, 269 Querbes. Tél. Rockland 1099. 3,5,10

LOGEMENTS OUVRIERS

A vendre ou à louer à Montréal Est, sur la "Grande Allée", près des manufactures, 20 logements ouvriers, 5 à 7 appartements chacun avec jardins. S'ad. La "Cie de construction d'habitations salubres", 66 St-Jacques, Main 981. Le soir, Amédée Blondin, 54 Broadway, Montréal Est, ou Cyrille Durocher, rue Notre-Dame, Montréal Est. 101-2 F

OCCASIONS D'AFFAIRES

COMMERCE demandé, bon commerce actif, donnera des lots bien situés et du comptant. Proposition devra subir investigation. 96 Notre-Dame est.

EN VOUS adressant 3 Craig Est, chambre 2, vous trouverez toujours acheteur pour vos propriétés, terrains, terres ou commerces quelconques. 100-2

GRATIS pour un mois. Notre magasine hebdomadaire "Inside Investments" est consacré à une idée financière digne de considération. Un réel "placement interne" doublera facilement sa valeur tous les trois mois. Imaginez ce que vous rapportera $1,000 si vous le placez et le replacez sur cette base. Notre magazine vous indique la manière de faire de tels placements. $2.00 par année. Demandez aujourd'hui un abonnement d'un mois gratis. McIntire Companies Limited, 2126 édifice Westminster, Chicago.

NOUS réglons toutes dettes sur propriétés, achetons pour du comptant, meubles, bijoux, automobiles, fourrures et toutes valeurs commerciales, payons les meilleurs prix. Le Prêt Mobilier Montréalais, 252 Lagauchetière Est.

OCCASION D'AFFAIRES—Médecin d'une riche campagne tout près de Montréal désirant se retirer, vendrait sa propriété, et céderait sa clientèle, pas d'autre médecin dans la localité, conditions très faciles, chance extraordinaire pour jeune médecin désirant s'établir. Pour détails, s'ad. à J.-L.-B., 1882 Notre-Dame ouest. Tél. Westmount 1858. 1,3,6

PROPRIETES A VENDRE

ALEXANDRE DUPUIS
17 Côte Place d'Armes.

BONS MARCHES — 2800.00 Brébeuf, voisin coin, 3500.00 D'Aragon, deux maisons; 3700.00 Marquette, voisin Mont-Royal; 4000.00 Drolet; 4500.00 Beaumont. Revenu 660.00.

OCCASIONS DU SHERIF—6000.00 Dufresne près Ontario. Revenus 668.00. loyers bas; 9500.00 Dumarais, près Ste-Catherine et Cadieux. Revenus 950.00.

NOTEZ BIEN, trois flats Hutchison, près Fairmount 10,000.00: St-Hubert 13500.00; St-Dominique, douze logements près Bernard 13500.00. Revenus 1440.00; Melrose 6500.00.

AMHERST près Robin, 6 logements, terrain 84 pieds front, 18500.00. Cette propriété déjà vendue 25000.00. A qui la chance?

COIN ST-HUBERT et Duluth, six logements, magasin, terrain 77 x 66, coin ruelle, trois côtés, vendra bon marché. Occasion.

ECHANGES—Terrains clairs bien situés. occasion pour argent. Cottages contre propriétés.

ALEXANDRE DUPUIS, 17 Côte Place d'Armes, près Craig.

J. F. SENECAL
435 Mont-Royal Est.

ATTENTION la plus belle occasion jamais offerte. Rue Christophe-Colomb, terrain 25 x 140, 2 étages; rue Cartier, 9 logements, revenu $1,104; rue Garnier, près Mt-Royal, 3 logements, écurie; revenus $708.00; 2 terrains rue Cartier, coin de ruelle, clairs; 2 terrains rue Bordeaux, coin de ruelle, clairs; 3 terrains, 9ème ave, Rosemont, clairs, valeur réelle $28,000, revenu des propriétés $2,168, obligé de quitter la ville. Venez faire une offre pour le tout, petit comptant.

BARGAIN. Ferme Rivières des Prairies, bord de l'eau, 65 arpents, clair, bien bâtis; pour quelques jours; règlement de succession.

RUE BREBEUF, 2 étages, clairs, prendrait 3 étages rue St-Hubert ou Christophe Colomb et donnerait le comptant nécessaire.

FERME à 50 milles de Montréal, 600 arpents, 400 en culture, 75 vaches laitières, 20 taures, 60 cochons; les machines aratoires les plus modernes, 2 milles du village; pas d'échange.

BARGAIN rue St-Zotique, 9 logements, 6 appartements, clairs d'hypothèque; revenu $1,080, pour $9,500. Pour règlement de succession.

$5,500 Boyer, près Mt-Royal, 3 logements; comptant $1,500.

$6,500 Christophe Colomb, 8 logements,, 7 appartements; comptant $1,500.

$8,500 Christophe Colomb, 3 logements avec garage; bon revenu, comptant $1,500. Conditions avantageuses pour la balance

PROPRIETE rue Cartier, 5 logements, clairs d'hypothèques; on prendrait propriété au contre et disposerait du comptant voulu.

NOUS avons en mains des terrains clairs d'hypothèques et $7,000 en argent à disposer pour échanger contre propriété.

EPICERIE licenciée, faisant $40,000 d'affaires par année, prendrait propriété. Le propriétaire se retire des affaires.

POUR échange de fermes ou propriétés, venez me voir. J.-F. Sénécal, 435 Mt-Royal Est. St-Louis 2602.

ALMA, coin Suzanne, clair d'hypothèque, 2 magasins, 4 logements tous loués, comptant 500.00, balance comme loyer. Prix 5,500.00. J.-Arthur Langelier, ch. 55, édifice Dandurand. Est 6943. 96-6

ANGLE RIVARD et Carrières, garage 40 x 80, fournaise Daisy, deux logements de six pièces chacun au-dessus. Prix au-dessous de l'évaluation municipale. Aussi angle Marie-Anne et St-Denis, deux magasins et deux logements. Faites une offre. H. Paquin, 908 rue St-Hubert. Est 3646. 3,6,8,10,13,15

AVE WILSON, appartements, revenu 5,600, vendrons 56,000, comptant 10,000 et lots clairs. Campeau et Denis, 68 St-Jacques. Main 6467.

AVE BROMBY 6476. Sault au Récollet, 5 pièces meublées, eau, électricité, garage, etc., $2,000, très peu comptant. St-Louis 6104.

BORDEAUX, près Sherbrooke, 3 plain-pieds neufs, 5 et 6 appartements. Prix seulement $4,300, conditions faciles. Premier venu, premier servi. Fontaine et Cie, 60 Notre-Dame Est. Main 1861.

BORDEAUX, près Mont-Royal, 3 étages, système chauffage dans le bas, pour $6,500. Ainsi Marquette, Garnier, Fabre, à très bas prix. S'ad. 874 Papineau. St-Louis 9105.

BOULEVARD Décarie 379 à 399. Superbe propriété avec trois grandes maisons en pierre solide, ayant front sur boulevard Décarie et avenue Northcliffe, superficie totale 40,556 pieds; vendra bon marché ou échangera. Pour plus de détails s'ad. à M. Parker, 383 Blvd Décarie. Westmount 6427.

BREBOEUF, 59, 2 logements, près Parc Lafontaine, grande cour, écurie, excellente place pour maître-charretier. E. Roy, notaire, 11 Place d'Armes. Main 5762.

CHABOT—Ayant besoin d'argent pour mon commerce, je vendrais à sacrifice 2 maisons neuves donnant de bons revenus. Faites une offre. 634 Mt-Royal E. St-Ls 6424.

CHATEAUBRIAND maison neuve 50 x 103, 3 étages, brique, cave cimentée, louées. Revenu $1,000, prix $9,500. T.-A. Primeau, 30 St-Jacques. 100-3

DE LAROCHE 1680, près Beaubien, à vendre, 3 étages 5 logements modernes, électroliers, gaz, bain émaillé. Vendra au prix d'évaluation. S'ad. 1058 Berri. 100-2

PROPRIETES A VENDRE

CLARKE, 2717 et 2719, maison bois et brique, 25 pieds x 100 pieds, 2 logements, gaz, électricité, prix $2,800.00. S'ad. 180 Plessis. Tél. Est 5585. 99-3

COTE ST-PAUL, rue Eadie, 187, coin Denonville, terrain 75 x 100, avec maison et autres bâtisses, actuellement occupée par commerçant grain et charbon, place d'avenir.

RUE BOYER, 262-272, maison brique solide, six logis, belle localité; aussi rue Stadacona, 204, bois et briques romaines, cinq logis. Léger, Poitras et Cie, 55 St-François-Xavier. Main 2208. Le soir, St-Louis 3747. 3,5,7

DELORIMIER 1242-44-46, pierre et brique, coin, très éclairé, systèmes chauffages, garnitures électriques. Faites une offre. S'ad. 1246 Delorimier. St-L. 6802.

FRANCOISE BARRY, 966, 968, 970, quartier St-Denis, 3 logements, revenu $264, pourra rapporter $302, en 1918, prix $3,000, hypothèque $1600 à 6%. Conditions faciles. A. Jetté, propriétaire, 35 St-Jacques, Main 7097. 101-6

GARNIER 555, près Boul. St-Joseph, jolie maison, 3 étages, bien loués, conditions faciles. S'ad. 555 Garnier.

GILFORD 459, 3 plain-pieds à vendre, 6 pièces chaque, près écoles et église St-Stanislas, Côté Nord. Bon revenu, conditions avantageuses.

HOTEL DE VILLE, près DeMontigny, brique solide, 4 étages, revenu $550, prix $5,000, très peu comptant, propriétaire. St-Louis 6104.

HUTCHISON, 4 logements modernes, 2 terrains voisins prêts à bâtir. Rapporte 650.00 annuellement; le tout clair. Comptant $2500. Balance au gré de l'acheteur. Dan. Brunet, chambre 55, édifice Dandurand.

RUE HUTCHISON, terrain 50 x 110, construction 50 x 75, 6 plain-pieds, tous loués, revenu $1,440. Prix $14,000, évaluée par Outremont $16,000. Vrai bargain. J. G. Avard, chambre 112, 145 St-Jacques. Main 6790, le soir West. 5062.

IVERVILLE, quatre logements en brique solide avec cave profonde, à vendre à conditions faciles. S'ad. 21 St-Marc.

MARCIL, 2 plain-pieds modernes, 7 appartements, revenu $636, vaut $8,000, vendrons bon marché. Campeau et Denis, 68 St-Jacques, Main 6467.

MONTREAL-SUD. Propriété à vendre rue Lafayette, au tournant des chars rue Victoria, maison à 2 étages et demi, 25 pieds par 30, 7 chambres, électricité, grands bâtiments, 3 places d'écurie. S'ad. Mme F.-X. Corbeil, 449 rue St-Urbain. 99-6

MONTCALM, bois, brique, 2 étages, 4 logements, près Ontario, tous bien loués, terrain 46 x 60, bon marché. Ecrire Bureau de Poste, Station G. Boite No 6.

RUE MONT-ROYAL, coin Bordeaux, 50 x 70 tout construit, pierre et brique solide, 2 magasins, 4 logements, à vendre sur une base de 10%.

NICOLET, 723, près Ontario, 4 logements, bain, gaz, électricité, écurie, grenier à foin, remise. S'ad. 327 Garnier.

ONTARIO près St-Denis, a été payée 30,000, rapporte 1,888, échangerons à $20,000. Campeau et Denis, 68 St-Jacques. Main 6467.

OUTREMONT, rue St-Cyrille, 3 plain-pieds, 7 appartements, plancher bois franc, chauffage eau chaude, fixtures électriques, terrain 28 x 92, maison 28 x 75. S'ad. 32 St-Cyrille. 101-2

OUTREMONT, beau coin, convenable pour magasin, 9 plain-pieds modernes, fournaise, électroliers, à vendre à sacrifice. S'ad. 755 rue Durocher.

OUTREMONT, rue Hutchison, 3 ou 6 plain-pieds modernes, 7-8 pièces, plancher bois dur, électroliers, fournaise, cave cimentée, à vendre à sacrifice. S'ad. 755 Durocher.

PARTHENAIS, 3 logements, écurie, 4 places, remise à voitures, rapportant $400 loyer annuellement, prix $3,500, peu comptant, balance facile. 2171 Parthenais.

POINTE ST-CHARLES 164 à 172, 8 logements, 3 magasins, toit double, étable de 10 stalles, lumière électrique, eau. Revenu $924. Prix $7200. S'ad. 172 St-Charles. Termes faciles.

RESTHER, maison brique 2 étages, 2 logements, bains, près de l'église et écoles. 704 Gilford.

ROSEMONT—Belle résidence six appartements, coin ruelle, poulailler beau jardin, grand parterre, vaut 5,000; à enlever pour 3,500 dont 1,000 à 1,500 comptant. Accepterais terrain de 500 à 800 pour partie de la balance. 575 Quatrième Avenue. Tél. Lasalle 455. 98-4

STE-CUNEGONDE, rue Delisle, 85 à 97, 4 logements, bois et brique, terrain 46 x 80, clair d'hypothèque. $3,200, échangera pour petite propriété. Propriétaire, 76 Gilford.

ST-DENIS, 2374, à vendre, propriétés 3 plain-pieds 8 pièces, très moderne, bâtie 25 x 80, terrain 25 x 130, revenu annuel $1200, sera vendue à sacrifice, toute offre raisonnable sera acceptée. S'ad. sur les lieux ou 66 rue St-Jacques. Tél. St-Louis 1640.

ST-HUBERT près Bélanger. Maison à vendre, 50 x 109, toute bâtie, théâtre de vues animées "Boulevard-O-Scope", 2 magasins, grand logement. S'ad. Mme veuve A. Sénécal, 221 Fabre.

RUE ST-URBAIN 1877 à 1881, 3 plain-pieds, modernes, terrain 29 x 108, près boulevard St-Joseph. Prix modéré, conditions faciles. Aubaine pour prompt acheteur, pour comptant. Théodore Lefebvre, propriétaire, Main 5427. Soir St-Louis 359.

SAULT AU RECOLLET, propriété, 9 pièces, avec 10,000 pieds de terrain, coin de rue. Prix $2,500, comptant $500, balance facile. S'ad. 3229 St-Hubert, St-Louis 4156.

"THE POPLARS", une magnifique résidence sur le chemin Ste-Catherine, Outremont, 16 pièces superbes et spacieuses, 2 chambres de bain, toutes les améliorations modernes ; grand terrain 148 pieds de front, beaux arbres ; à vendre ou échangera pour propriété de revenus. S'ad. 373 chemin Ste-Catherine. Rockland 182. 1,3,6,8,10

VERDUN, sur rue Verdun, près rue de l'Eglise, propriété 4 logements, aucune offre raisonnable au comptant refusée. 1299 Verdun. 17,24,3,10

VERDUN, rue Church, près de Wellington, 2 logis et magasin $9,800.00. S'ad. E. Côté, 114 Church, Verdun. Tél. Victoria 1865. 101-6

VERDUN. Maison en clapboard à vendre, 2 étages, pour 1 famille, lumière électrique, grand jardin, poulailler, conditions faciles. S'ad. sur les lieux 1208 rue Evelyn, Verdun.

VILLERAI, près des chars, deux bonnes propriétés, deux logements chacune, bois et brique, une avec deux terrains, l'autre plomberie découverte, bain, électricité, prix $2,000 chacune. S'ad. après 6 hrs, 687 Bordeaux. 100—2

WURTELE 331, propriété à vendre, 2 étages, $2500, conditions faciles. S'ad. sur les lieux.

A SACRIFICE pour du comptant, petite maison à Rosemont, aussi magnifique terre bien bâtie, à proximité de Montréal. 279 Bourbonnière, Maisonneuve. 98-4

A VENDRE, bonne maison, 5 appartements, 1 étage, 25 x 30 pieds, terrain 25 x 115 pieds. Vrai bargain pour comptant, 2 minutes des chars et de l'école. Cause départ pour le front, aussi 1 terrain vacant. S'ad. 850 Aylwin. 96—6

A VENDRE rue Moreau, plus haut que Ontario, un logement à deux étages avec devant en brique pressée. Une occasion pour prompt acheteur. S'ad. Real Estate Department, National Trust Co., Ltd, 153 rue St-Jacques, Tél. Main 4698. 99-6

A VENDRE rue Maisonneuve, propriété de 16 petits logis, loyer de 8.00 à 15.00; terrain 80 x 120. S'ad. Chambre 318, Ritz Carlton.

A VENDRE, Christophe-Colomb, près Marie-Anne, $6800, 2 logements, hypothèque 6%, place pour bâtir garage. J.-L., 2498 Mance. St-Ls 2895.

BARGAIN pour doubler son argent, petite propriété dans St-Joseph, la seule n'étant pas vendu au Grand Tronc. Celui-ci devra l'acheter plus tard. A déjà offert $8,000. Mon client ne peut pas attendre, vendra pour $4,500, dont $1,500 comptant. Perron, Rockland 821. 1,3

BELLE propriété à vendre rue Cuvillier, peu de comptant. Balance comme un loyer. S'ad. 625 St-Christophe.

BONNE maison à vendre, bien finie, aussi lot vacant, conditions faciles. S'ad. 727 Alma.

DEUX magasins et logis privés situés dans la partie la plus commerciale de Verdun, Nos 495-497 Chemin Lasalle, coin de la 1ère avenue. Rapporte $1344 de revenus Conditions de paiement les plus faciles. S'ad. à la Cie Mutuelle d'Immeubles Ltée, 706 rue Sainte-Catherine Est. 59-m,j,s,n

GRAND sacrifice pour prix de l'évaluation municipale, $7,500.00, propriété 8 logements, 300 rue Maisonneuve, près Ste-Catherine. Cause départ. E. 2296.

GRANDE maison avec 13 chambres bien meublées, toutes bien louées, bon revenu; cause départ d'autres intérêts. 406 St-Denis.

L'ANCIENNE résidence de feu le juge Sicotte No 440 rue St-Hubert, lot 28 x 140, maison en pierre et brique solide, trois (3) étages et soubassement. S'ad. J.-H. Labelle, No 2 Place d'Armes. Tél. Main 1286. 1,3,6,8,10,13,15

MAGNIFIQUE bargain. Chabot, 2 logis, 6 chambres, $3,500. Cartier, 2 logis, 5 chambres, $3,200 et St-Hubert, 2 logis, 7 chambres, $4,400. Tous situés près Mt-Royal, 874 Papineau. St-Louis 9106.

PROPRIETES A VENDRE

MAISON en brique à vendre 2 étages, 12 pièces, terrain vacant, puits artésien, bon pour faire n'importe quelle liqueur douce. S'ad. 525 Baldwin, Tétraultville.

MAISON à vendre 919 à 929 rue Bordeaux, près Sherbrooke, hypothèque $8,000 à 6% bien louée, prix $12,500, prendrait truck automobile Ford en acompte. S'ad. D. Legault, 2211 St-André.

MAISON, terrain coin à vendre $2,000.00, $700.00 d'hypothèque, bonnes conditions. S'ad. 3620 Boyer.

MAISON à vendre 1 étage, terrain vacant, lumière électrique et gaz, $1700. $800 comptant, conditions très faciles. S'ad. 2748 Cartier.

MAISON 2 étages en brique avec commerce d'épicerie, aussi terrain avec bâtisse ayant servi de boutique à forge à vendre ou à louer, cause départ, bonne occasion pour quelqu'un voulant s'établir. S'ad. 561, 4ème Avenue, Rosemont. 1,3

MAISON à vendre, un étage, 4 appartements, bien fini, imitée, électricité, 1200 —500.00 comptant, le reste comme petit loyer. 230 Montgommery, Hochelaga.

MAISON à vendre, Verdun 173A Willibrood, près Wellington, 9 logements, ménage fait, rapporte 10%, Victoria 1091

MAISON à vendre, cinq chambres, bien finies, un étage, parterre en avant, bon chez soi, $2,400, à bonnes conditions. 198 Bourbonnière, Maisonneuve.

MAISON rapportant $351 pour $4,000, hypothèque $2,000, balance comptant. S'ad. 415 Gilford. 100-2

MAISON à vendre en brique, 3 étages, 4 logements, terrain 40 x 110, boutique écurie. 688 Visitation.

MAISON 1 étage, 2 terrains, le tout $1,500; Fullum, 2602; autre, 2749 Cartier, 1 étage, $1,260, comptant $500. S'ad. 2171 Parthenais.

MAISON à vendre rue Hogan, 287, 289, 291. Maison 8 appartements, 4 places écurie. Manufacture trois étages, grandeur 25 x 38, 2 places écurie. Terrain 50 x 25. Prix $5,500. S'ad. 611 Atwater, téléphone Uptown 5184. A. Fontaine.

MAISON à vendre, terrain 110 pieds, coin de ruelle Shamrock, bonne place pour restaurant, vendra au prix du terrain. S'ad. 37 Mozart Est.

MAISON un étage, 5 appartements, bain, eau chaude, terrain 50 x 105, grand poulailler 15 x 50. 1620 Chateaubriand, boulevard St-Denis.

MAISON à vendre, 2 étages bois et brique 6 appartements bien fini, salon double, colonne, bonnes conditions pour un prompt acheteur, visible tout le temps, No 2063 Orléans, Rosemont, près de Masson, Montréal. 101-2

PLAIN-PIEDS à vendre, rues Waverly, Des Erables, Cartier, modernes, considérera comptant, hypothèque, balance prix de vente. H. Prairie, St-L. 6638.

POUR $1900.00 vendra une bonne maison avec magasin, rue St-Hubert, près de l'église. S'ad. 3510 St-Hubert.

PROPRIETE à vendre, gaz, électricité, cour pontée en bois, écurie 4 places, prix $2,500.00, hypothèque $1,200.00; 247 DeLaroche. 97-5

PROPRIETE à vendre, St-Hubert 2162, près De Fleurimont. Magasin, 5 appartements, même plancher, aussi 2e étage, 6 appartements, gaz, électricité, écurie, remise, hangar, poulailler, conditions avantageuses.

PROPRIETE à vendre, magasin et grande maison privée, beau site, poste important, trouvera même un gérant au besoin, références de première classe, conditions: la moitié comptant, offerte au propriétaire seulement, inutile aux agents de se présenter. S'ad. 459 Mont-Royal Est, près St-André.

PROPRIETE moderne, gaz, électricité, boutique, écurie, remise à voitures pouvant servir de garage, 3 logements, aucune offre refusée. S'ad. sur les lieux, aussi le dimanche, 670 Garnier près Laurier.

PROPRIETES à vendre. Une située 470 à 478 Rachel Est et l'autre à 1016 Parthenais. Aucune offre raisonnable refusée à un prompt acheteur. S'ad. 1016 Partehnais. Pas d'agents.

RUE MANCE, 3113-3115, magasin et logement, 75 pieds de front sur la rue Mance, coin de la rue Beaumont, bon marché à prompt acheteur. S'ad. 373 Chemin Ste-Catherine. Rockland 182. 1,3,6,8,10

RUE MANSFIELD, très belle propriété tout près de la rue Ste-Catherine, très bien louée, vendrait à très bonnes conditions à prompt acheteur. La rue Mansfield sera l'artère principale, conduisant à la station du Grand Nord. S'adresser 373 chemin Ste-Catherine. 1,3,6,8,10

4 logements modernes, gaz, fixtures électriques, cave cimentée, à 10 minutes de l'église, vendra $2,200, prendra en échange 2 bons chevaux. 3188 Henri-Julien. 99-3

2 propriétés à vendre, 2 logements, 2 étages, 6 appartements, une en bois et l'autre en bois et brique, très bonnes conditions. S'ad. 2123 Boyer, Parc Amherst. 100-6

4 hypothèques de $1,000 chacune, aussi maison campagne claire. Fournier, avocat et financier, 2021 Ste-Catherine O., chambre 104.

12 logements 110 pieds front, No 51 à 67 rue Letourneux, Maisonneuve. Prix raisonnable. Conditions faciles. Aubaine pour prompt acheteur. Théodore Lefebvre, propriétaire, Main 5427, soir, St-Louis 359.

11% de revenu, Garnier, près Mont-Royal, 5 beaux logements, fournaise, garage. Prix $9,500. Petit et Petit, limitée, 421 Mont-Royal, St-Louis 3968. 3,5,7,9

11%, Bréboeuf près Mont-Royal, bonne maison en bon ordre, bien louée, comptant $2,000. Petit et Petit, limitée, 421 Mont-Royal, St-Louis 3968. 3,5,7,9

11% de revenu, St-Jérôme près Delorimier, 3 beaux plain-pieds 7 pièces, comptant $2,000. Petit et Petit, limitée, 421 Mont-Royal, St-Louis 3968. 3,6,8,10

12½% de revenu, Gilford près St-Hubert, 2 étages, bonne maison, comptant $1,900. Petit et Petit, limitée, 421 Mont-Royal, St-Louis 3968. 3,6,8,10

13% de revenu, Henri-Julien, près Marie-Anne, 2 logements 5 pièces. Prix $2,000. Petit et Petit, limitée, 421 Mont-Royal, St-Louis 3968. 3,5,7,9

58 pieds de front, rue St-Denis, cottage semi-détaché moderne, serre, garage, avec logement, écurie, poulailler. 1219 St-Denis.

$300 comptant, balance facile, maison à vendre. S'ad. 2 à 4 hrs dimanche, toute la journée. 1918 DeLaroche.

$2,600, maison à vendre, bois et brique, 2 étages, 3 logements, coin ruelle, $800. comptant. 1299 St-Zotique.

$6500 Rue Bordeaux, No 2000, entre St-Jérôme et Masson, 5 logements, solidement construits. Hypothèque $4,000 pour 3 ans. Comptant $1,500. Balance accepterait un terrain, commerce ou autre bonne valeur de $1,000. S'ad au propriétaire sur les lieux en tout temps pour visiter ou téléphoner le soir, de 5 à 8 hrs. Tél. St-Ls. 6029. 97-6

$7500—4 logements et magasin moderne, accepterait peu comptant avec maison de campagne ou petit cottage au Sault-au-Récollet. S'ad. 464 DeLanaudière. St-Ls 9307.

RESIDENCE

Outremont, 13 pièces, 3 chambres de bain, garage et jardin. Vraie aubaine, Rocland 67. 101-2 F

PROPRIETES DE CAMPAGNE

A IBERVILLE, P. Q., une dépendance et une boutique barbier, revenu $30.00 par semaine, loyer $12 par mois. Conditions faciles. S'ad. à Mme Evariste Lasnier, St-Jean, P.Q. 98-6

A MONTFORT, (Laurentides). Site idéal bord du lac. Terrain 120 x 125. Bonne maison, 4 grandes pièces, $1200. Avec ameublement, chaloupe et yacht, $1,500. E.-A. Cadieux, 124 Berri. 100-2

COTTAGE à Pointe-Fortune, sur les bords de la rivière Ottawa, beaux arbres, près des chars, 5 minutes de station, $25.00. Bargain. J. Brière, 51 Couvent. Tél. West. 2507.

GUYBOURG. Maison en bois pour $700, conditions comptant. Voir 376 Cadillac, près locomotives. Ecrire 16) St-Timothée.

LONGUEUIL. Cottage rue Guillaume, en face du parc, 2 étages, bain, w.c., solage ciment, etc., terrain 50 x 100, conditions faciles. 168 Christophe-Colomb. St-Louis 6573.

MEDECIN, clientèle et belle maison de campagne à vendre, pas de concurrence, superbe poste, voisinage Montréal, rivière, chemin de fer, téléphone, électricité, $6000. Ecrire Casier 631 La Presse.

PROPRIETE de campagne à vendre Abbotsford, au centre du village. Cottage, 8 appartements avec dépendance, cave cimentée, 2 arpents de terrain, 125 arbres fruitiers, 2 minutes des tramways et du C.P.R., termes faciles. S'ad. J.-A. L'Anglais 1803 Ontario Est. Lasalle 309.

PROPRIETE à vendre à Lanoraie, près du fleuve, ancien hôtel occupé maintenant comme maison de pension, 18 pièces, avec écurie et remise, grand terrain. Belle place d'été. A sacrifice. S'ad. 793 Ontario Est.

ST-HILAIRE, entre stations, sur la rivière, maison d'hiver et d'été, entièrement meublée, "living room", salle à manger, onze chambres à coucher, deux cuisines, deux chambres de toilette, grand terrain et jardin, écurie, remise. Loyer $350. Aussi à vendre $10,000. S'adresser à M. Martineau, 328 Roselyn. Tél. W. 1617. 1,3

PROPRIETES DE CAMPAGNE

L'ASSOMPTION. Jolie maison à vendre, système chauffage, moderne, grand terrain, à sacrifice; cause maladie. 964 St-Denis.

ST-ISIDORE, Laprairie, maison à vendre, 2 étages, dans village près gare, église, arbres fruitiers, jardin, bâtiments, boutique, etc. Joseph Denis, 391 Beaudry.

RESIDENCES D'ETE A VENDRE

A VENDRE. Magnifique résidence d'été située boulevard Gouin, Sault-au-Récollet, maison confortable et vue superbe. S'ad. à L. G. Gagné, 673 St-André

RESIDENCE D'ETE à vendre, 2 belles résidences d'été et d'hiver, près de la station de Ste-Adèle et près de la rivière du Nord. S'ad. J. O. Proteau, Ste-Adèle.

TERREBONNE, 5 minutes de la gare, maison neuve meublée, 9 pièces, eau, bain, électricité, grand veranda, grand terrain $2000, ombragé, place idéale. S'ad. 101 Dufresne.

PROPRIETES DEMANDEES

ALEXANDRE DUPUIS. Courtier en immeubles et finances. Administrateur et évaluateur. Toutes propositions sérieuses transigées avec soin. Bureau 17 Côte Place d'Armes. 92-26

COTTAGE d'hiver, Cartierville, Ahuntsic, Sault, St-V.-de-Paul, 9 chambres, garage. J.-B. Desrochers, 105 St-Frs.-Xavier. Main 519. 100-2

J'ACHETERAI maison 2 étages, entre Rivard, St-André, Mt-Royal, Duluth; en accompte $1000 comptant et 2 terrains clairs. S'ad. 1237 rue St-Laurent.

MAISONS de rapport demandées, l'on paiera $2,000 comptant et $5,000 en bonnes hypothèques, propositions considérées immédiatement. 8 boulevard St-Laurent, Tél. Main 4286.

ON demande un cottage ou terrains clairs en échange pour trois logements modernes à Notre-Dame de Grâce, tout bien loué. Westmount 4641.

ON DEMANDE à acheter propriété dans n'importe quel quartier de la ville, donnera $1000 comptant. Emile Sigouin, 1962 St-Laurent. St-Louis 8512.

ON DEMANDE à acheter une bonne propriété en ville ou à la campagne, 252 Lagauchetière Est.

PETITE propriété demandée, donnerait en échange bons terrains clairs d'hypothèques, prêts à bâtir. S'ad. immédiatement, 32 Mentana. Est 1685. 100-2

PETITE propriété demandée, donnera un peu comptant et terrain. $20 à $25 par mois si désiré. S'ad. 845 Marie-Anne.

PROPRIETES de $3,000 à $15,000 situées dans quartier St-Denis, dans bons endroits, pour comptant. 3 Craig Est, chambre 2 100-2

PROPRIETES demandées dans le quartier St-Louis ou Lafontaine, acheteur sérieux, paiera un prix raisonnable, préférence avec garage. 8 boulevard St-Laurent, Main 4286.

PROPRIETE de revenu demandé. St-Henri préféré. J'ai trois à $5,000 comptant et terrains clair d'hypothèque en échange. Perron, Rockland 821. 1,3

3 PLAIN-PIEDS demandés dans le centre, paiera $7000.00 à $8000.00. Ecrire casier 623, la "Presse".

COTTAGES A VENDRE

AMHERST, cottage 24 x 14, deux étages, terrain 25 x 100, prix 950.00. S'ad. Paul Gaudry, 6416 St-Charles, Ahuntsic, St-Ls 6066. 28,1,3

A VENDRE, Outremont, cottage neuf 10 pièces, moderne, près des chars, de l'église, possession immédiate, conditions faciles. S'ad. M. Claude, 186 de l'Epée. 100-3

A VENDRE Cottage, 620 Chambord, brique solide, 7 pièces, écurie 5 places, terrain 50 x 86, aves ruelle en arrière. Bargain à 75c du pied. S'ad. A. Hinton, 657 Frontenac. Tél. Lasalle 169. 100-2

A VENDRE, bon marché, beau cottage au pied de la montagne, limites d'Outremont, avec garage chauffé. Ecrire casier 611 La Presse. 100—2

AVE. ROCKLAND, Outremont, 743 et 745. Cottage des plus modernes, magnifiquement décoré; possession immédiate. M. Dagenais, Rockland 1770. 101-2

A VENDRE, cottage 15 pièces, améliorations modernes, prix réduit. 126 ave Laval. S'ad. J. Beauchamp, 160 Laval.

CHEMIN Côte-des-Neiges, 1010, cottage à vendre, façade brique pressée, 11 pièces, fini bois dur, eau chaude, gaz, électricité, garage chauffé, ciment et brique solide, dépense en ciment, 100 pieds de façade avec mur en ciment, 3 minutes des chars, site idéal, $10,500. Tél. Up 4467. 24,27,29,3

COTTAGE 10 appartements, garage, 287 De L'Epée, près église. Brique solide, moderne, chauffage eau chaude, fini bois dur. Considérera échange. Rockland 1781 ou St-Louis 5510. 22,24,27,1,3

COTTAGE seul, brique solide, fini bois franc, 10 pièces, cuisine extension, terrain 40 x 120 pieds. 16 Rockilde, Outremont. Rockland 1907. 93—m,j,s

COTTAGE, 3028 Christophe Colomb, façade en pierre avec garage, 11 appartements. Prix $5,500. Conditions faciles. S'adresser 1635 St-Jacques. West. 734. 98-4

COTTAGE moderne 8 appartements avec système de chauffage et électricité avec magnifiques dépendances, bonnes conditions. S'ad. 1908 Boulevard Gouin, Sault-au-Récollet, (Station Monette). 97-6

COTTAGE village Pointe-aux-Trembles, 8 pièces, terrain 50 x 250, rue Notre-Dame au fleuve, prendra argent et terrain, propriétaire 517 Mt-Royal Est. 28,3

COTTAGE rue Cherrier, pierre et brique solide, écurie ou garage, $12,000 ; comptant $3,000, balance facile à 6 p.c. Raoul Déry, 90 St-Jacques. 77-l,M,s,n

COTTAGE de 8 chambres, situé à St-Vincent de Paul, sur le haut du rocher dominant la rivière, droit de grève, site idéal, vue splendide, beau terrain. Vendra bon marché à prompt acheteur. L. Brault, 17 St-Jacques. Main 5517 ou St-Louis 1655.

COTTAGE rue de l'Epée, 28 pieds de front, neuf pièces, garage, $500 comptant, balance paiements mensuels. Boite postale 2803, Montréal.

COTTAGE à vendre, louer ou échanger, vrai bargain, pierre et brique solide, 9 appartements, garage ou écurie, très moderne. S'ad. 221 Laval, Est 6171.

COTTAGE à Northmount, 2 étages, lambrissé en brique, 7 appartements, terrain 100 x 100 pieds, coin de rues, beaux arbres, jardin, à 20 minutes du centre, endroit le plus salubre de l'île. Téléphonez à Main 1256. 3,6

COTTAGE à vendre, Westmount, ave. Fairmount, 562, moderne, 8 chambres, cave cimenté, système chauffage, terrain 33½ par 160, bon marché. L. Charpentier, 3010 St-Laurent. St-Louis 3473, le soir St-Louis 5093.

COTTAGE à vendre, rue Durocher, près St-Viateur, brique solide, 8 appartements, finis en bois dur, $8000. Conditions, $3000 comptant. B. Lefebvre Limitée, 204 St-Jacques. Main 2800.

COTTAGE semi détaché à vendre, 444 Durocher, Outremont, 8 pièces en parfait ordre, bargain pour un acheteur sérieux, considèrera un échange. S'ad. 444 Durocher, Outremont. Rockland 740.

COTTAGE rue Christophe-Colomb, près Beaubien, 9 appartements, fournaise, double cave cimentée, emplacement 50 x 130 pieds. 2839 Christophe-Colomb.

COTTAGE à vendre, 9 pièces, fournaise, électricité, grand terrain pour jardinage. Cave cimentée convenable pour garage. A sacrifice. S'ad. 6139 Dufferin, Sault-au-Récollet, ou 920 St-Denis.

JOLI petit cottage à 2 logements, eau chaude, électricité à de bonnes conditions. S'ad. 651 Hôtel de Ville, près Sherbrooke.

MAGNIFIQUE cottage à vendre avec grand terrain à St-Paul l'Ermite sur le bord de l'eau, 135 De Beaujeu, Lasalle 810. 3,5,8

MAGNIFIQUE cottage neuf situé sur le boulevard Gouin, bâti 60 pieds du chemin, avec arbres, trottoir cimenté et grand gazon. Maison pierre et brique Columbus, 25 x 30, bay-window en cailloux, appareil eau chaude, électricité, garage, écurie, beaux arbres et arbres fruitiers. Terrain mesurant 26,000 pieds, clôture 6 pieds de hauteur, près des chars, gare Henderson, le plus beau site d'hiver et d'été du Sault, aujourd'hui Montréal. Considèrera échange pour cottage ou maison de rapport. S'ad. 718 Drolet ou 373 Marquette.

PLUSIEURS bons cottages à vendre dans Notre-Dame-de-Grâce, très bien situés, près de l'église et écoles. Prix $6,000 à $7,500. La Cie Progressive d'Immeubles, 74 St-Jacques. Main 657—soir, West. 1590. 3,6

QUERBES AVE., 136, magnifique cottage neuf de 9 appartements, brique solide et pierre, très moderne, construction de premier ordre. Bon marché. Conditions faciles. Rockland 93.

SAULT RECOLLET, cottage bois, brique, 9 pièces, terrain 70 x 135, bonnes conditions, bon marché, 1323 Boulv. Gouin. 100-2

SAULT-AU-RECOLLET

Pourquoi ne pas réduire le coût de votre existence en achetant un de nos magnifiques cottages détachés en brique, de 7 pièces, avec un grand jardin. Nous vous enverrons une série de plans. J. A. Davis & Company, Limited, 145 rue St-Jacques. Tél. Main 4200. Le soir Rockland 1025. F

TERRAINS A VENDRE

A VENDRE, grande occasion. Avis aux entrepreneurs, constructeurs, spéculateurs, coin rue Ste-Catherine, Westmount, soixante centins le pied. Pour maisons d'appartements, logements, magasins. 212 Dominion Express Building. 95-7

AVIS aux constructeurs, rue Ste-Catherine, Maisonneuve, un coin, 16,990 pieds. Evaluation municipale, $2.25 le pied, prix d'ici huit jours $1.15 le pied. J. G. Avard, chambre 112, 145 St-Jacques. Main 6790, le soir West. 5062.

AYANT passé au feu, je vendrai mon terrain avec tout le contenu, solage, fondations en ciment, hangar et brique, situé coin Isabeau et Henri-Julien. S'adresser A. Boyer, 493 Rachel Est, St-Louis 7076.

BEAUX terrains, parc Crystal, deux eaux Parc Moison, à sacrifice, cause départ. S'ad. Zotique Bessette, 164 Beaudry. Est 6483.

CHABOT, terrain 125 x 73, clair d'hypothèque, propice pour flat ou manufacture. Une offre raisonnable sera acceptée. 634 Mt-Royal E. St-Ls 6424.

CHATEAUBRIAND, terrain 25 x 105, entre Beaubien et De Fleurimont, service d'eau et d'égout installés, bon marché. S'ad. 1620 Châteaubriand.

CHEMIN Ste-Catherine, Outremont, trois magnifiques lots, coin Rockland 7485 pieds carrés. Voisin hôtel de ville, 8481 pieds carrés. Coin Davaar 5889 pieds carrés. S'ad. à J.-E. McComber, 420 St-Paul Ouest. 89-s-n

DEUX terrains à vendre, un rue St-Denis, très bon marché pour argent comptant. S'ad. par lettre ou le soir, 704 Casgrain. 28,3

DEUX jolis terrains à St-Eustache pour $25.00 chacun, et 12 terrains à Lanoraie à $2.00 chacun. L. Huot, 1281 Berri. Tél. St-L. 9092.

LOTS à vendre, avenue Addington, Notre-Dame de Grâce, 2 lots No 66 et 67, vendra bon marché. S'ad. R. Devlin, 333 Ste-Marguerite. 1,3

POINTE-AUX-TREMBLES, 2 lots de grève, 14,500 pds de terrain, cottage en bois et dépendances, à conditions faciles. S'ad. 427 St-Hubert. 3,10,17,24,31

RUE ST-LAURENT entre deux trois étages, terrain 25 x 93 presque clair d'hypothèque, échangera contre automobile. S'ad. 2122 St-Laurent, D. Lamoureux.

RUE SHERBROOKE, Notre-Dame de Grâce, 16,000 pieds, coin de rue, 60c le pied. J. G. Avard, chambre 112, 145 St-Jacques. Main 6790, le soir Westmount 5062.

TERRAINS à vendre. Bargain, 5 terrains clairs pour $1000 rue Iberville, Plateau Bon-Air, considérera échange. Ecrire casier 638, la "Presse".

TERRAIN à vendre 50 x 30 entre Ste-Catherine et Notre-Dame, coin de ruelle, écurie 4 places, remise, avantageux pour laitier, clos de bois, garage, bargain. S'ad. 39 Jeanne d'Arc, Maisonneuve.

TERRAIN à vendre, 4ème avenue, coin Ste-Catherine, à Viauville. S'ad. Mme J.-H. Lefebvre, 762 Dorchester Est. Tél. Est 1789.

TERRAINS à vendre: 2 lots Parc Lebrun, coin Mercier et Fortin Janson, 10 cts le pied. S'ad. A. Bernier, 354 Mullarkey, Verdun.

TERRAIN N.-O. Bloomfield et Lajoie, 103 x 95, près école, église, tramway, pour magasin, plain-pieds, appartement. S'ad. 312 Bleury.

2 lots clairs prêts à bâtir rue Molson, près Bélanger 50 x 105, $600 pour deux. S'ad. 29 Notre-Dame de Lourdes.

4 terrains à vendre rue Girouard, Notre-Dame de Grâce, bon marché. S'ad. au propriétaire, 498 Centre. 98-6

SITES MANUFACTURIERS

Terrain de 300 x 400, formant 120,000 pds ayant 2 fronts, rue Notre-Dame et fleuve St-Laurent, dans le quartier Mercier, 40 cts le pied. B. Lefebvre, Limitée, 204 St-Jacques. Tél. Main 2800. F

TERRAINS DEMANDES

ON DEMANDE à acheter terrain au Parc Terminal. Donnez prix et localité. Ecrire Casier 630 La Presse.

TERRAINS demandés en échange de propriétés rapportant 9 p.c. 3 Craig Est, chambre 2. 100-2

TERRES A VENDRE

CHANCE exceptionnelle, 90 arpents comté de Vaudreuil, 70 en culture, belle sucrerie, grange et maison pour $2250. P.-E. Brown, 97 St-Jacques.

DEUX terres, l'une à Ste-Véronique et autre au Nominingue, à vendre. S'ad. 19 Vaillant, ou 45 Dagenais, St-Henri.

FERME à vendre, à 3 milles de 3 villes différentes, à 2 milles du chemin de fer, 150 acres, 50 en culture, 50 en pâturage, 50 en bois. Bonne érablière bien montée et prête à faire du sucre, 20 animaux, on peut en garder 30, avec bons instruments agricoles, en vente à un prix d'occasion. Bonne maison en brique de 10 chambres et bons bâtiments extérieurs. Sur la ligne R. M. D. Pour plus amples renseignements, s'adresser à John Bidwell, Cowansville, R. M. D., No 2., Qué. 24,3

LES PERSONNES désireuses de se fixer sur des terres en culture voudront bien donner leur nom et adresse au soussigné: J.-E. Parent, N.P., St-Jérôme. 101-2

ST-BARTHELEMI, Co. Berthier, terre à vendre à conditions faciles. S'ad. 219 rue Camille, Ville St-Pierre.

ST-BENOIT, comté Deux-Montagnes, Belle terre de 115 arpents, bonne à toute culture, bien bâtie avec eau à la chantepleure à la maison et les dépendances. Belle érablière bien clôturée, à un mille du village et de la gare du C.N. Vendra avec ou sans roulant à de bonnes conditions. S'ad. Emery Pichette.

ST-JACQUES LE MINEUR, comté Laprairie, bonne terre sur Boulevard Edouard VII, superficie 112 arpents. S'ad. 138, Troisième Avenue, Viauville, Lasalle 1987. 100-2

ST-THEODORE d'Acton, 12½ arpents de front, 26 de haut, avec maison et bâtiments, conditions faciles. 256 DeLanaudière, pas d'agent.

SASKATCHEWAN, belles terres à blé, différentes grandeurs, bien bâties, près des stations et élévateurs, bon marché. P.-E. Brown, 97 St-Jacques.

SWEETSBURG, terre de 140 acres, près de l'église, station, bonne maison, dépendance, sucrerie, sources, avec ou sans roulant. S'ad. 1219 St-Denis.

TERRE de 120 arpents à vendre à sacrifice, comptant $200.00, Balance faite. L.-S. Langelier, édifice Dandurand, ch., 34 Tél. Est 6067. 95-26

TERRE à vendre Lavaltrie. Magnifique et bonne terre, avec roulant. 240 arpents en superficie. Sucrerie en exploitation. Bâtisses neuves et des plus modernes. Conditions faciles. S'ad. Mme Vve Francis Goyet, Lavaltrie, ou au notaire J.-F. Goyet, Kildare, co. Joliette. 97-6

TERRE à vendre à 2½ milles de la station de Ramore, deux chevaux, poules et machineries pour cultiver. Prix modéré pour prompt acheteur. S'ad. Max. Benton, Ramore, Ont. 100-5

TERRE 250 acres près village, bien bâtie, bien située, très bonne terre à foin, pas d'agent. S'ad. J.-A. Gagnon, 1474 Chabot. 26,1,3

TERRE à vendre, 70 arpents de terre, avec roulant de culture et très bien bâtie, située à 10 minutes de la ville de Shawinigan Falls. S'adresser à M. A.-E. Guilmette, Shawinigan Falls. 27,3,10,17,24,3

TERRE à jardinage de 31 arpents bien bâtie, 2,200, ainsi qu'une autre, 8 arpents, non bâtie, 800. Conditions faciles, doivent être vendues. S'ad. J. Philias Benoit, 55 St-Jacques, Longueuil. 17,24,3

TERRE à vendre, à 45 milles de Montréal, gros roulant, aussi magasin général, gros stock, au centre du village, immédiatement à sacrifice, cause maladie. S'ad. 32 Mentana.

TERRE à l'Annonciation, 150 acres, 30 arpents, cultivable, 2,000 de bois, maison 20 pds, avec bas-côté, bonne grange, écurie, étable tous instruments pour la terre 4 à 5 tonnes de foin, voitures légères, de sortie, labourage fait pour le printemps, prix 1,000 comptant, balance paiements faciles, vend cause maladie. S'ad. 38A De Gaspé.

TERRE à vendre à St-Paul l'Ermite, 84 arpents, à 6 milles du centre de Montréal sur la route Montréal-Québec, 135 De Beaujeu, Montréal, ou Lassalle 810. 3,5,8

TERRE à vendre. Avantage exceptionnel à quinze milles de Montréal, sur une ligne de chemin de fer, à 15 arpents de la station; terre 140 arpents dont douze en bois; hypothèque $6,800.00; maison très confortable et bâtiments convenables, machines agricoles, etc. Ecrire casier 632 la Presse. 101-6

TROIS terres avec et sans stock, à St-Jérôme, L'Annonciation et Mont-Laurier. Ecrire pour détails à J.-E. Parent, St-Jérôme, Co. Terrebonne, P.Q. 101-2

50 TERRES, 84 arpents, $600 chacune, $50 comptant, $50 par année, à proximité des chars, églises, école, fromagerie, moulin-scie. Aussi quelques-unes prises pour dettes. Argent à prêter. Crédit Immobilier, 46 Notre-Dame Ouest. 3,10

150 acres non boisés, bien égoutés, près des chemins de fer, bâtisse en parfait ordre, 5ème concession de Lancaster. S'ad. Dougall-A. McDonall, St-Raphaël, Ont.

TERRES DEMANDEES

ON demande terre avec ou sans roulant, près chars, échange pour propriété de ville, quantité bois chauffage désirée. J., 1896 Ontario.

ON DEMANDE terre avec roulant environ $5,000 à $6,000, bord de l'eau, navigable, grande maison, 20 à 30 milles de Montréal. M. Casault, 127 Berri, Montréal.

VOULEZ-VOUS vendre votre ferme ? Envoyez immédiatement tous les détails à The Canadian Metropolis Realty Company, Limited, 120 rue Saint-Jacques, Montréal, Main 5614. 99-3

MACHINERIES

BOUILLOIRE à vendre, 80 forces, avec engin 40 forces. S'ad. 160 10ème avenue, Lachine. O.-P. Vignault. 3.10.17,24

ENGIN à gazoline à vendre, "Buffalo Marine," 4 cylindres, 4 temps. Bon marché, 115 Desjardins, Maisonneuve.

MACHINERIE à vendre, et éventail Buffalo avec tuyautage de 10 pouces; machine Power; 1 machine à tenons simples; 1 à moulures à quatre faces 12 pcs; blanchisseurs Buzz 12 pcs; 1 machine à tenons "Blind Slab"; une mortaiseuse avec pieds; 1 "shaper" double; 8 crics automatiques; quantité de courroies. S'ad. M. Frank, 15 rue Craig Est. Tél. Est 3067.

MACHINERIES, chaudières, courroies, poulies, arbres de couche, toutes sortes de marchandises. Dominion Machinery Co. (Mullins) déménagé du square Papineau à 223 Wellington. 101-m.s

VENDEURS DE PEINTURES DEMANDES

pour nous représenter dans les cantons de l'Est. Excellente occasion pour un homme de première classe. Il est préférable de faire la demande par écrit, en donnant expérience, âge, etc.

BRANDRAM-HENDERSON
Limited, Montréal.
99-3 FF

PETITS OUTILS--

Fraises, tarauds, poinçons, alésoirs, forets hélicoïdaux, calibres à vis, outils spéciaux pour shrapnels et bombes H.E.

Essayez la QUALITE

P. & W.

Pratt & Whitney Co.
OF CANADA LIMITED.
Dundas, Ontario.
MONTREAL.
723 édifice Drummond.
11-s-n

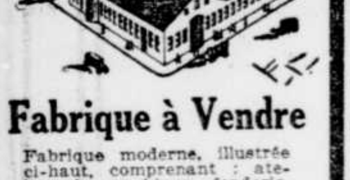

Fabrique à Vendre

Fabrique moderne, illustrée ci-haut, comprenant : atelier de machines, fonderie, ateliers pour travailler le bois. Les bâtiments occupent une superficie d'environ 22,500 pieds carrés avec environ 56,500 pieds de terrain vacant.

Elle est située à Iberville, Qué., un des meilleurs centres d'expéditions du Canada, sur la rivière Richelieu et en communication directe avec Montréal, New-York et Boston. Il y a aussi le fleuve St-Laurent pendant la saison de navigation. Sur la ligne principale du C. P. R., du G. T. R., du Rutland Ry, et des chemins de fer C. V. R. Q. M. & S. et D. & H.

Conditions faciles

Pour renseignements s'adresser à

257 rue Ste-Catherine O.
MONTREAL, QUE.

Adressez-vous à

The Montreal Cash Co.

26 rue St-Jacques

pour obtenir de l'argent sur Bijoux, pierres précieuses, belles fourrures, pianos, marchandises et autres articles et valeurs.
101-3 FF

Nous Achetons de Vieilles Fausses Dents

En n'importe quel état, dentiers complets ou brisés. Nous achetons aussi le vieil or et le vieux platine. Apportez-les ou expédiez-les-nous.
CANADIAN TOOTH CO.,
16 Ave du Collège McGill, chambre 17.
(Edifice Woolworth). 27,1,3 FF

CARTES D'AFFAIRES

PROFESSIONNELS

AVOCATS

HANDFIELD & HANDFIELD, avocats, (Wilfrid-A. Handfield, C. R., Arthur Handfield, édifice Banque Québec, ch. 212-213-214. Main 7190. 77-s

HANDFIELD & HANDFIELD, avocats, (W. A. Handfield, C.R., Arthur Handfield) édifice Banque Québec, ch. 212-213-214. Main 7190.

MEDECINS

Dr D.-E. LECAVELIER, des Hôpitaux d'Europe, No 251 rue Sherbrooke ouest. Attention spéciale aux maladies du coeur, des poumons, du foie, des reins. Consultation de 2 à 4 heures. 306-m.j.s.n

DENTISTES

Dr NAP. DESJARDINS, chirurgien-dentiste, autrefois de St-Henri, 1111 St-Denis, près Marie-Anne. Consultations: 8 hrs a.m. à 9 hrs p.m. St-Ls 3943. 233-312

LES DENTISTES Gendreau, 542 St-Denis. Tél. Est 2916. Bureau de 9 hrs a.m. à 5 hrs p.m. Le soir sur engagement. 27,1,3

COLLECTIONS

SALAIRE, loyer, billets, jugements, etc., collectés au percentage, partout. Nous pouvons avoir votre argent. L'Agence Mercantile Vanier, 15 St-Jacques, Montréal. 242-312

DORURE, ARGENTURE, NICKELAGE

ROYAL SILVER PLATE CO. Dorure, argenture, nickelage, réparations d'argenterie, vases sacrés, bronzes, cuivrerie. 57 St-Gabriel. Main 1387. 26-312

OPTICIEN SPECIALISTE

J.-A. LANGLOIS, 58 St-Jacques, en face La Presse. Examen scientifique de la vue avec instruments modernes. Verres brisés réparés. 86-26

PIANO

HELLO! ST-LS 5685. Pianos et phonographes, prix du gros, notre piano et phonographe combiné est un bijou, 2 instruments en même temps au prix d'un bon piano ordinaire. Voyez avant d'acheter ailleurs. Nous accordons et réparons. Ouvrage prompt et garantie. U. S. Agencies Co., 808B Papineau, près Mt-Royal. 96-6

Province de Québec
District de Montréal
No 93-a-440

COUR SUPERIEURE

In re:
C.-O. MENARD INCORPORE
En liquidation
—&—
JOSEPH-G. DUHAMEL et HORMISDAS-H. BEAULIEU,
Liquidateurs.

AVIS est, par les présentes donné qu'une requête pour faire fixer la rémunération des liquidateurs et des inspecteurs en cette affaire, sera présentée à la Cour supérieure de ce district, division de Pratique, au Palais de Justice, à Montréal, le 12e jour de mars, courant (1917) à dix heures et demie de l'avant-midi.

Les créanciers, les actionnaires et toutes personnes intéressées désirant contester la dite requête, devront comparaître personnellement ou par avocat, aux dits lieu, jour et heure, et là et alors faire valoir leurs objections.

Montréal, 2 mars 1917.
N.-Z. CORDEAU,
100-2 Député Protonotaire, C.S.

LES PETITES ANNONCES de "LA "PRESSE" sont indispensables à tous, car elles vous offrent pour ce dont vous avez besoin des occasions vraiment uniques. Lisez les Petites Annonces de "LA PRESSE".

Belle Maison et beau Terrain sur le bord de l'Eau à l'Ile Cadieux, P. Q.

A vendre—40 minutes de trajet par la ligne principale du C. P. R. jusqu'à la station de l'Ile Cadieux—175 pieds de front sur le lac des Deux-Montagnes, environ 60,000 pieds de terrain bien boisé, sur lequel est érigé un bungalow moderne avec grandes vérandas et toutes les commodités. A vendre pour clore une succession.

The Cradock Simpson Company
120 RUE SAINT-JACQUES.

Bureaux à Louer

Situés dans l'édifice

LA PRESSE

Magnifiques bureaux à louer, bien éclairés, chauffés, etc., à proximité des Banques, du Palais de Justice, de la Cour et du Bureau Poste ; tous les tramways passent à la porte. Dans le prix du loyer, est compris l'éclairage, le chauffage, le nettoyage, etc., Pour plus de détails, s'adresser à l'Administration, La Presse, bureau du Gérant.

L'IMMEUBLE

VENTES ENREGISTREES A MONTREAL

Du 19 au 24 Février 1917

DIVISION MONTREAL EST

Quartier Lafontaine

Rue du Parc Lafontaine, Nos 316 à 320, maison en pierre et brique, lot No 1-15 ind. 1211-131, terrain 26 x110. Le Shérif de Montréal à Delvina Malo, vve. de Félix H.-A. Chagnon, $50.—103707.

Rue Saint-Hubert, No 716, maison en pierre et brique, lot No 1203-116, terrain 26 x 109.9, supr. 2854. Dame Louis-Jos. Tarte à Mendoza Langlois, $11500.—103709.

Rue Saint-André, Nos 826 et 828, maison en bois et brique, lot No 1207-59, terrain 24 x 94. La faillite Marie-Louise Cardinal à Olier Sauriol, $3200.—103726.

Quartier Papineau.

Rue Plessis, Nos 91 à 95, maison en bois et brique, lot No ½ ind. 261, terrain 50 x 101.6, supr. 5062. Israël Saikeen à Jacob Latt. $2900.—103679.

Quartier Saint-Jacques

Rue Visitation, No 266, maison en bois et brique, lot No 688,689, terrain 42 x 80.9; 1 de 21.9 x 80.9. Théophile Trudeau à Carrosserie Trudeau Ltée, $25000.—103730.

Quartier Saint-Laurent

Rue Clarke, Nos 450 et 452, Evans Nos 1 à 3, maison en brique, lot No pt. S.E. 146, terrain 50 x 132. Dame Vve. Fred Smith à Agnès Phillip, vve. de Rév. James Bennett, $25000.—103708.

Ave du Parc, Nos 134 à 138 et Papineau, Nos 59 à 65, maison en pierre et brique, lot No 48-39, quartier Papineau, lot pt. 225, 226, terrain 25 x 104, 1 de 93 x irrg. supr. 9186. James Mullaly à Mary Etta Mullaly, épse. de Emmett-James Mullaly, $7800 et autres bonnes et valables considérations.—103716.

Rue Tara Hall, No 8 et Milton, No 73, maison en bois et brique, lot No 101-5, terrain 27 x irrg. supr. 1552. Dame Honoré Portugais à Wm. Middleton, $5900.—103728.

Quartier Saint-Louis

Rue Saint-Dominique, Nos 908 à 912 et Charbonneau, Nos 7 à 15, maison en bois et brique, lot No 4-6 ind. 996, 997, terrain 37.6 x 72.10; 1 de 41.6 x 75. Jacob Salim et al à Julius-L. Gittleson, $12333.33.—103703.

DIVISION MONTREAL OUEST

Quartier Centre

Rue Place d'Armes No 11, maison en pierre et brique, lot No 108, terrain 72.3 en front 63.3 en arrière x 116.4 d'un côté et 107.6 de l'autre. The Royal Bank of Canada à Montréal Trust Co., $400,000.—161043.

Quartier Saint-André

Rue des Cèdres, lot No 1722-8, terrain 62.6 d'un côté 43 de l'autre 105.6 d'un côté et 106 de l'autre, supr. 553, vacant. Le Shérif de Montréal à Wilfrid Jetté, $1200.—161034.

Quartier Sainte-Anne

Rue Bourgeois, Nos 377 et 379, maison en bois et lot No. ½ O. 248 quartier St-Gabriel, lot 3164, terrain 24 x 90. Thos. Powise Hunt à Ada Brown, vve de Thos. Pearson, $3,800.—161026.

Quartier Saint-George

Rue Victoria No 74, maison en pierre et brique, lot No ½ ind. pt N. O. 1309, terrain 18 x 95. Haldane Millar à Alexander Hawley.—161030.

DIVISION D'HOCHELAGA & JACQUES-CARTIER

Quartier Ahuntsic

Rue Francis, lot No 217-754, 755, terrain supr. 5781 vacant. The Crown Real Estate Co., à Abraham Avrith, $260.15.—336821.

Maison en bois, lot No 498, terrain supr 73 perches et 243 pieds. Alfred Jubinville à Marin J. Quigley, $2,200.—336838.

Rue Dufferin, maison en bois, lot No 226-217, 218, 226A-226-3, terrain 50 x 100. Chs. Clarence à Herbert A. Lansdell, $1640.—336983.

Rue Fleury, lot No. 217-553, terrain 24 x 93 vacant. The Crown Real Estate Co. à Margaret McCormick, $223.20.—337001.

Rue Clarke, lot No 262-535, terrain 25 x 82 vacant. St-Lawrence Boulevard Land Co., à Anna Beaudry épse de Paul Edmond Trahan, $204.70.—337028.

Rue Michaud, lot No 268-105, 106, terrain 50 x 84 vacant. The Greater Montreal Land Investment Co Ltd. à Joseph Michaud, $750.—337086.

Rue Michaud, lot No 268-128 à 130, terrain 75 x 84 vacant. The Greater Montreal Land Investment Co Ltd. à J.-Arthur Gauthier, $1125.—337087.

Rue Michaud, lots Nos 269-304, terrain 25 x 96 vacant. The Greater Montreal Land Investment Co. Ltd., à Martine Touchette, Vve de Jos. Leduc, $340—337088.

Quartier Bordeaux

Rue Christophe-Colomb, lots Nos 488-501, terrain 25 x 130 vacant. La Cie des Terres du Parc Amherst, à Ed. Poirier, $560—336826.

Rue Fénelon, lots Nos 287-753, 754, terrain 50 x 75 vacant. Midland Park Land Co., à Jos.-Alph. Denis, $540—336827.

Rue Sainte-Adèle, lots Nos 637-160, terrain 25 x 76 vacant. Park Realty Co. Ltd., en liquidation à Owen Brodeur, $166.50—336834.

Rue Boyer, lots Nos 490-519, terrain 25 x 70 vacant. Dame Vve S. Jarry à Victor Contant, $275—336846.

Rue Fénelon, lots Nos 287-749, 750, terrain 50 x 75 vacant. The Midland Park Land Co., à Alphonse Millaire, $432—336852.

Rue Saint-Denis, lots Nos 287-544, terrain 25 x 80 vacant. The Midland Park Land Co., à Joseph-M. Guindon, $162.—336853.

Rue Berri, lots Nos 2645-178, 179, terrain 20 x 68.9, 1 de 20 x 68.8 chacun vacant. The Crystal Spring Land Co. Ltd. à Louis-Phil. Beauchemin, $650—336864.

Rue Legérand, lots Nos 2629-367, terrain 25 x 75 vacant. The St. Denis Realties Ltd., à Joseph Ménard, $560—336981.

Rue Berri, lots Nos 2645-185, terrain supr. 1361 vacant. The Crystal Spring Land Co., Ltd., à Philippe Deery, $250—337021.

Rue St-Dominique, lot No 643c-84, 85, terrain 50 x 73.8, vacant. The Montreal Royal Land Co. Ltd. à Wm. A. Whyte, $500.—337030.

Rue Stewart, lot No 634-39, 40, terrain 50 x 70, vacant. St-Lawrence Investment and Trust Co. à Alex. Drummond, $500.—337035.

Rue Stewart, lot No 634-189, terrain 26 x 70, vacant. St-Lawrence Investment and Trust Co. à Avila Raymond, $157.50.—337036.

Rue St-Dominique, lot No 643c-64 à 66, terrain 72 x 77 d'un côté et 77.5 de l'autre, vacant. The Montreal Royal Land Co. Ltd. à Médard Gascon et Osias Gauthier, $800.—337108.

Rue Lanoraie, lot No 634-108, terrain 25 x 74, vacant. Thos. A. Martin à John F. Martin, $225.—337112.

Rue Stanley, lot No 350-169, terrain 30 x 76, vacant. The Greater Montreal Realty Co. Ltd à James Webb, $400.—337122.

Rue Boyer, lot No 490-25, 26, terrain 50 x 70, vacant. Le Progrès Financier Limité à Henri Goussat et Louis Garnier.—337123.

Rue Valmont, lot No 323-26, terrain 60 x 108, vacant. Gédéon Ménard à J. F. Roméo Dupont, $1,300.—337142.

Rue Grant, lot No 26-707, terrain 25 x 87, vacant. John Cullins à John Taylor, $509.—337157.

Quartier Côte-des-Neiges

Rue MacKenzie, lot No 111-41 à 53, terrain 325 x 108.3 d'un côté et 109 de l'autre, vacant. Succ. Alb. Lemire dit Marsolais et al. à la Corporation du Collège L'Assomption, $9,573.50.—336888.

Quartier DeLorimier

Rue Fullum, lot No 477-277 à 282, terrain 180 x 73 3-10, vacant. Le Crédit Métropolitain Ltée. à Calixte Lavoie, $1701—336811.

Rue Fullum, lot No 476-81 à 83, terrain 75 x 90, vacant. Le Crédit Métropolitain Lte. à Marie-Eva Gouin, Vve de Jos. Janelle, $1,350—336812.

Rue Poupart, lot No 476-419, 420, terrain 50 x 90, vacant. Le Crédit Métropolitain Ltée à Jos.-Henri Gervais, $600—336813.

Rue Iberville, lot No 475-291, terrain 25 x 90, vacant. Le Crédit Métropolitain Ltée, à Clara Charbonneau, $250.—336814.

Rue Fullum, lot No 476-682, terrain 25 x 90, vacant. Le Crédit Métropolitain Ltée à Roméo Pagé, $270—336815.

Rue Chabot, lot No 161-1101, terrain 25 x 76, vacant. The Ideal Savings Loan and Land Co. à Joseph Cannizaro, $475—336879.

Rue Bordeaux, lot No 161-1089, terrain 25 x 76, vacant. The Ideal Savings Loan and Land Co. à Conrad Vary, $500—336880.

Rue Chabot, Nos 1518 à 1524a, maison en bois et brique, lot No 161-469, 161-470-1, terrain 45 x 76. Dame Arsène Ethier à Théophile Lapierre, $3,600—336908.

Rue des Ecores, lot No 476-32, terrain 24 3-10 x 100, vacant. Le Crédit Métropolitain Lté à Alphonse Lamarche, $387.50—336930.

Rue des Ecores, Nos 2790 et 2792, maison en bois et brique, lot No 208-758, 759, terrain 50 x 105. Le shérif de Montréal à John-E. Molson, $501 —336991.

Rue Fullum, lot No -75, terrain 25 x 78 vacant J M Guindon à Isie Kugler, $850—337014

Quartier Duvernay

Rue Papineau, lot No ½ ind. 1-423 à 426, terrain 100 x 118 vacant. Aimé Handfield à Henri Foucreau, $10,000 et autres bonnes et valables considérations—336968.

Quartier Emard

Rue Orchard, lot No 3616-112, terrain 25 x 66.6 vacant. The Orchard Grove Land Co. à Guiseppi Regis, $425—336830.

Rue Orchard No 191, maison en bois et brique, lot No 3616-112, terrain 25 x 66.6. Jos. Regis à Almaro Teresa, veuve de Joanni Veretto, $1,540—336831.

Rue D'Aragon No 125, maison en bois, lot No 3617-517, terrain 25 x 85. Francis Steyyaert à Joseph Joly, $1,500—336934.

Rue Dorothy No 49, maison en bois, lot No 4674-573, terrain 30 x 80. W. Rufiange à James Hy Stonet et Harry Atkinson, $600 et autres bonnes et valables considérations—336935.

Rue Denonville, lot No 3930-335, 336, terrain 50 x 80 vacant. La Cie des Terrains Suburbains de Montréal à Cyrille Raymond, $1040—336951.

Rue Jacques Hertel, lot No 3617-583, 584, terrain 49.1 x 100 vacant. La Cie tion Ltée à Lucien Carmel, $1,250—Fédérale d'Immeubles et d'Administra-337124.

Rue Orchard, lot No 3616-212, terrain 25 x 75 vacant. The Orchard Grove Land Co. à Angelo Labattaglia, $425—337133.

Quartier Hochelaga

Rue Moreau Nos 556 à 560, maison en bois et brique, lot No ½ N. O. 80-153, terrain 24 x 150. Albert Jolicoeur à Alfred Nap. Roy, $5,000—336820.

Rue Moreau, lot No 80-32, terrain 48 x 100, vacant. Le Shérif de Montréal à Olybrins Constantineau, $750.—336917.

Rue Nolan, lot No ½ ind. 50-275, terrain 25 x 114, vacant. Jos.-A. Gosselin à Origène Gosselin—336954.

Rue Moreau, Nos 524 et 526, maison en bois et brique, lot No ½ N.-O. 80-157, terrain 24 x 150. Donat Perron à Alex. Bremner, $1,500—336972.

Quartier Laurier

Rue Waverley, Nos 2225 à 2235, maison en bois et brique, lot No 11-621, terrain 50 x 88. Dame Winibald Wilhelmy à J.-B. Décarie, $12,000—336870.

Rue Delage, lot No 11-1794, 1795, terrain 50 x 80, vacant. Fred.-J. Shaw à Albert-Lucien Gagnon.—336877.

Rues Maguire et DeGaspé, maison en brique, lot No 10-149, 150, 150a, 151, 151a, 152, 152a, 153, pe 10-154, terrain 191 x 96 ; 1 de 30 x 100. C.-E. Deakin Ltd, en liquidation à International Harvester Co. Ltd, $27,500—336967.

Ave. du Parc, No 2158, maison à appartements, lot No 12-8-19, terrain 50 x 110.6. Dame Eusèbe Lecavalier, faillie à Louis Marchand, $51,300—336963.

Rue Henri Julien, Nos 1868 et 1870, maison en bois et brique, lot No 10-1559, terrain 32 x 70. F.-X. Borduas à Rodrigue Valiquet, $4,500—336964.

Rue Alexandra, Nos 1497 à 1503, maison en bois et brique, lot No 11-1641, 1642, terrain 50 x 80. Sylvestre D'Ambrosio à Maurice et Henri Marcoux, $9,000—336967.

Rue Laurier ouest, Nos 100 à 104, maison en pierre et brique, lot No 11-1678, 15-67, terrain 25 x 100. Victor-L. Sharpe à Arthur-Leroy Eastcott, $9,600—336985.

Rue Clarke Nos 3188 à 3190C, maison en bois et brique, lot No 11-1466, terrain 25 x 80. Le Shérif de Montréal à J.-Anthime-D. Jolicoeur, $3,050.—336992.

Rue Waverley Nos 2367 à 2371, maison en bois et brique, lot No ½ ind. ½ N.O. 11-654, terrain 25 x 88. Nap. Boileau à Maximien Mercier, $7,250.—337037.

Rue Clarke Nos 2167 et 2169, maison en bois et brique, lot No ½ N. 11-361, terrain 25 x 84. Samuel Wissell à Herminie Lafleur, veuve de John McEwan, $5,000.—337125.

Rue Mozart, Nos 51 à 55B, maison en bois et brique, lot No 11-1517, 1518, terrain 48 x 80. Chait and Fisher, insolvables à Frs-Romuald Deschamps, $9,630.—337150.

Quartier Mercier.

Rue Gonthier, lot No 409-8, 9, terrain 50 x 119 vacant. Aurèle Lacombe et al à Ed. Gariépy, $500.—336889.

Rue Mercier Nos 46 et 48, maison en bois et brique, lot No 397-72, terrain 25 x 105. Victor Houle à Hormisdas Lapointe père, $2,100.—336892.

Rue Notre-Dame, lot No 398-44, terrain 35 x 91.3 d'un côté et 70 de l'autre, vacant. Narcisse Beaupré et al à Jos.-Henri Lussier, $2,000.—336907.

Rue Azilda, lot No 399-89, terrain 25 x 90 vacant. Le Shérif de Montréal à Wilfrid Jetté, $200.—336916.

Rue Forget, lot No 326-56, 57, terrain 29.6 x 100; 1 de 25 x 100, chacun vacant. Montreal City Land Ltd à Florence Warburton, $1,149.—336912.

Rue Dubuisson, lot No 399-59, terrain 25 x 107 vacant. Gaspard Dubois à Alfred Lambert Incorporée, $2,100.—337116.

Rue Notre-Dame, Nos 3593 et 3595, maison en bois et brique, lot No 28-7; terrain 25 x 91.9 d'un côté et 89.2 de l'autre. Sylvio Desjardins à Damien Desjardins. $3,368.—337181.

Quartier Mont-Royal

Rue projetée, lot No 150-110; terrain 50 x 152 5-10, supr. 7625, vacant. Monklands Ltd. à Herbert-J. Wynn. $2,287.50.—336984.

Rue Lacombe, lots Nos 27-144, 145; terrain 50 x 100 vacant. Hercule Gohier à Ladislas et Chéri Hébert. $1200.—337052.

Quartier Notre-Dame de Grâce

Rue Beaconsfield, lots Nos 164-628, 629; terrain 50 x 93 vacant. The Ross Realty Co. Ltd. à Victor-D. Décarie, $400.—336822.

Rue Marlowe, lot No 184-410A; terrain 34 x 81 vacant. Anglin's Ltd. à Hy.-Wm. Creed. $2,134.35.—336828.

Rues Montclair et Walkeley, droits dans les lots Nos 152-190 à 195, 311 à 316; terrain supr. 56,150 vacant. Fred.-John Shaw à Jules-Zéphyr Gagnon.—336876.

Rue Madison, No 404, maison en brique, lot No 162-72; terrain 25 x 106. J.-G. Burns à Joseph-B. Shea. $4000 et autres bonnes et valables considérations.—$4000.—336878.

Rue Globert, lots Nos ½ ind. 49-28 à 31; terrain 160 x 90 vacant. Jos.-A. Gosselin à Origène Gosselin.—336984.

Côte Saint-Antoine, lot No 179-350; terrain 48.6 x 180 vacant. Dame Chs.-C. Cottrell à Arthur Cloutier. $2357.10.—336955.

Rue Girouard, lot No 176A-12; terrain 50 x 97.6 vacant. James Baillie à John Williamson. $450 et autres bonnes et valables considérations. $450.—336982.

Rue Girouard, lots Nos 176a-11, ½ N.-O. 176a-10, terrain supr. 7312.6 vacant. James Baillie à Eric Bissonnette, $2709.00—336986.

Rue Girouard, lots Nos 176a-9, ½ S.-E. 176a-10, terrain supr. 7312.6 vacant. James Baillie à Jos.-Aimé Gosselin, $2709.38—336987.

Rue Clifton, lots Nos 171-30, 170-251a, terrain 25 x 82 vacant. Montreal Investment & Freehold Co. Ltd., à Laura-C. Graham, $300.—336988.

Rue Clifton, lots Nos 171-29, 170-250a, terrain 25 x 82, vacant. Montreal Investment & Freehold Co. Ltd., à Barbara-K. Graham, épse de Benj.-B.-N. Seale, $300—336989.

Rue Coolbrooke, lots Nos 52-57, terrain 50 x irrg. supr. 6527, vacant. Wilf. J.-G. Roger à Wm. Rutherford, $2500.—336998.

Rue Marlowe, No 161, maison en brique, lots Nos 184-428a, terrain 34 x 81. Anglius Ltd., à Mary Sullivan Vve de James Young Gilmour, $9000.—337050.

Rue Marlowe, No 161, maison en brique, lots Nos 184-428a, terrain 34 x 81. Dame J.-Y. Gilmou. à James Murphy Horton, $9000—337051.

Rue Addington 108 et 110, maison en bois et brique, lot No partie N.-O. 179-68 partie S.-E. 179-69, terrain 17.4 x 90. John McNicoll à Owen Roberts et Walter Pick, et autres bonnes et valables considérations, $2500—337074.

Rue Montclair, lots Nos 152-114, terrain 40 x 117 vacant. Geo. Marcil à Alfred Méloche, $470—337084.

Rue Marcil, lots Nos 176-5, 6, terrain 50 x 100 vacant. Geo. Marcil à Zénon Trudeau, $1371—337085.

Rue Sherbrooke ouest, No 5300, maison en pierre et brique, lot No 176-39 à 42, terrain 100 x 100. Dame Hon. Chs Marcil à John-G. Ahern, $20,000—337089.

Rue Old Orchard, lot No 177-187, 188, 220, 221, 232, terrain 75 x 90 ; 1 de 52 x 90 chacun, vacant. Geo. Marcil à Pierre-E.-U. Beaupré, $1,925—337090.

Ave. Décarie, lot No 184-576, 577, terrain 68 x 88, vacant. Jules Bélanger à Marie-E.-A. Marsan, épouse de Roch-T. Beaudoin—337099.

Rue Westmore, lot No 142-140, 141, terrain 50 x 97, vacant. Westmoreland Co. Ltd à Antoine Servant, $873—337101.

Rue Northcliff, lot No 198-28, terrain 33 x 88, vacant. La Cie Impériale d'Immeubles du Canada Ltée à Emilien Tétreault, $2,465.10—337117.

Quartier Rosemont

10ème Avenue, lot No 172-2077, 2078, terrain 50 x 90, vacant. Agapit Legault à Donat Dion, $600—336851.

Rue Carignan, No 2181, maison en bois, lot No 206-272, terrain 25 x 105. Mathias Morency à Alph. Simard, $950.—336868.

Rue Lasalle, lot No 192-1177 à 1188, 1142, 1143, terrain 300 x 82 ; 1 de 50 x 82 chacun, vacant. Fred.-J. Shaw à Albert-Lucien Gagnon.—336877.

19ème Avenue, lot No 199-552, terrain 25 x 109, vacant. Drummond Park Investment Co. Ltd à Elizabeth Free, épse d'Alex. Foreman, $700—336881.

Rue Frontenac, lot No 206-9, 207-460, 461, terrain 48.3 en front, 44.4 en arrière x 105, vacant. John-E. Molson à Louis Langevin, $500—336896.

Rue Hardy, lot No 200-153, terrain 25 x 103 vacant Hector Hardy à Leo Messier, $450.—2337038.

Rue Crawford, lot No 192-170,171, terrain 52 x 100.1 d'un côté et 93 de l'autre, vacant. The Prudent Realty and Construction Co Ltd. à J.-Adrien Pelissier. $672.—337053.

Rue Valois, lot No 181-157, terrain 25 x 95 vacant. Louis E. Beaulieu à Louis Preville, fils, $390.—337106.

Rue Valois, lot No 181-158, terrain 25 x 95 vacant. Louis-E. Beaulieu à Louis Preville, père, $390.—337107.

Rue 4ème ave No 458, maison en bois et brique, lot No 172-1350, terrain 25 x 78. Hermas Sincennes à Alice Bouchard, épse d'Henri Bouliane, $1,000.—337120.

Quartier Saint-Denis

Rue de Normanville, lot No 4-82, terrain 25 x 110 vacant. Central Realty Co à Joseph Mirault, $451.25.—336894.

Rue Garnier, lot No 3-305, terrain 25 x 305, terrain 25 x 85 vacant. The Ross Realty Co Ltd. à Aaron E. Gallagher, $175.—336904.

Rue Marquette, Nos 1528 et 1532 et St-Zotique No 910, maison en bois et brique lot No 3-206, terrain 25 x 90. Le Shérif de Montréal à Wilfrid Jetté, $1,000.—336915.

Rue St-Valier No 892e à 892g, maison en bois et brique, lot No ½ N. O., 8-487, terrain 25 x 100. Sylvio Capuano à Louis Di Carlo, $5050.—337113.

Rue St-Hubert No 2788, maison en bois, lot No 7-819, terrain 25 x 109. Henri Vermette à Zéphir Jérôme, $2,800.—337131.

Rue Saint-Valier, Nos 892b à 892d, maison en bois et brique, lot No ½ S.E. 8-487, terrain 25 x 100. Silvio Capinano à Achille Corbo, $5400.—337154.

Quartier Saint-Henri

Rue Sainte-Marie, lot No 1703-190, terrain 20 x 75 vacant. Succ. C.-H. Letourneux à Dominat Monbleau, $825.—336978.

Quartier Saint-Jean-Baptiste

Ave Laval, Nos 606 à 608, maison en bois et brique, lot No 15-1176, terrain 20 x 70. Alexis Rondeau et al à Jos.-Hildebert Dumont, $2400.—336918.

Ave Laval, Nos 731 à 735, maison en bois et brique, lot No ½ ind. 15-1101, ½ N.O. 15-1100, terrain 30 x 75. Ephrem Rosenfeld à David Dankner, $3900.—337025.

Rue Saint-Urbain, Nos 1465 à 1469, maison en bois et brique, lot No 463-3, terrain 25 x 110. Paul Katz à Max Stein, $5500.—337109.

Quartier Sainte-Marie

Rue Wurtele No 319, maison en bois, lot No 148-2 346, terrain 25 x 80. Dame J.-Tél. Chamberland à Napoléon Chamberland, $800.—336848.

Rue Wurtele, No 158, maison en bois, lot No 148-2 304, terrain 25 x 80. Savino Diorio à Antonino Mandanici, $1150.—336939.

Quartier Saint-Paul

Rue DeGuiffard, lot No 3929-255, 256, terrain 50 x 123.4 d'un côté et 122.4 de l'autre, vacant. La Cie de Placement de la Cité Ltée. à Damase Vaillancourt, $2456.88.—336961.

Rue Riel, lot No 4018-1, 4017-5, 4019-5, 4020-1, terrain 52.10 x 80 vacant. La Cie de Placement de la Cité Lté. à J.-Albert Pilon, $1845.60.—336993.

WESTMOUNT

Rue Kensington No 235, maison en pierre et brique, lot No 275-23, terrain 25 4-10 x 119 3-10. Herbert Desjardins jr. à Ernestine-Louise Masson, épse. de Louis-Joseph Loranger, $13000.—336824.

Rue Sainte-Catherine, Nos 4468 et 4470, maison en pierre et brique, lot No 1429, terrain 90 x 161.6 d'un côté et 158 de l'autre. Dame Mayer Kligman à Chs-W. Taylor, $9,500 et autres bonnes et valables considérations.—337151.

Ave. Belmont, No 667, maison en pierre et brique, lot No 226-14-1, 226-13-1, terrain 43.25 en front, 42.96 en arrière x 56, supr. 2413 ; 1 de 42.96 en front, 42.66 en arrière x 52.66, sup. 2,254. Hy Trihey à Patrick Mullin, $7,000 et autres bonnes et valables considérations—337177.

Outremont

Rue Wiseman, No 387, maison en pierre et brique, lot No pt N.-E. 36-178, terrain 25 x 100. Horace-R. Huot à Louis Schener, $10,200—336891.

Rue Davaar, lot No 38-324 à 329, terrain 150 x 102, vacant. Duncan McEachran à Victor Cardinal, $2,400—336905.

Rue Saint-Cyrille, maison en brique, Lot No pt N.-E. 36-340, terrain 20 x 91. Dame Vve Jules Lavergne à Narcisse Legault, $5,000—336932.

Rue Wiseman, lot No ½ de 1-15 ind., pt N.-O. 36-24, pt S.-E. 36-25, terrain 137.4 x 269 d'un côté et 269.5 de l'autre, supr. 36,969 vacant. Jos.-A. Gosselin à Origène Gosselin—336954.

Rue Girouard, lot No 36-249, terrain 25 x 108, vacant. Rodrigue Valiquet à Mathias Paquin, $3,545—336965.

Ave. de l'Epée, Nos 746 à 746b, maison en brique, lot No pt N.-O. 34a-267, terrain 20 x 92. Joseph Cailloux à Robertine Paradis, épse de Félix Clavette, $7,000—337061.

Maisonneuve

3ème avenue, 4ème avenue, lot No 1a-1186, 1187, 2-408, terrain supr 7,800, vacant. Terrains Viauville Lté à Wm Bouliane, $1,950—336840.

2ème Avenue, lot No 1a-389, 390, terrain 52 x 100, vacant. Terrain Viauville Lté à Marie-Jeanne Clément, Vve de Albert Chagnon, $1,170—336841.

Rue Girard, lot No 1a-1098, terrain 27 x100, vacant. Terrains Viauville Limité à La Cie Immobilière Montmartre Limitée, $742.50.—336842.

31ème Avenue, Nos 361 à 365, maison en bois et brique, lot No 1a-206, terrain 25 x 100. Succ. Simon Sauiniers à Pierre Desforges, $2,500.—336928.

Rue Bourbonnière, maison en bois et brique, lot No ½ ind. 18-18, 519, terrain 45 x 78.3, supr. 3,502. Dame J. Alonzo Colford à Délima Montpetit, épouse d'Alfred Harvay, $3,700 et autres bonnes et valables considérations. Cession.—336929.

Rue Orléans, maison en bois et brique, lot No 18-462, terrain 22.6 x 78. Pierre Gauthier à Georges Chassé, $1,250.—337060.

Rue Notre-Dame, Nos 573 à 579, maison en bois et brique, lot No 8-11, 12, terrain 48 x -22.8 d'un côté et 124 de l'autre. H. Greenstein à Morris Adelman, $9,800.—337152.

VERDUN

Rue Bannantyne, lot No 3405-647, 648, terrain 50 x 112.6, vacant. Henry Hadley à Louis Leroux, $500.—336837.

La "Presse", grâce à ses petites annonces, met en communication quotidienne plus d'un demi-million de lecteurs. Rien ne peut donc égaler leur efficacité. Faites-en l'expérience et vous serez vite convaincus.

EN VERTU DE L'ACTE DES LIQUIDATIONS.

District de Montréal
Province de Québec
No 2.

COUR SUPERIEURE

Dans l'affaire de

COLONIAL HOTEL CO., LIMITED

CAFE BOUILLON **HOTEL BOUILLON**

SOUMISSIONS DEMANDEES

Des soumissions seront reçues aux bureaux du Liquidateur soussigné pour l'achat en bloc ou en parties de l'actif suivant :

No. 1.

HOTEL BOUILLON
21 et 23 rue Ste-Catherine Est

Stock de vins et Liqueurs	2,025.56
Epiceries et Provisions	318.79
Cigares et cigarettes	285.96
Ameublement et Fixtures	11,551.69
Fixtures électriques	4,217.85
Tapis, portières, draperies	2,505.95
Lingerie de table et lit	1,388.29
Argenteries et verrerie	2,662.66
Vaisselle, Ustensiles de Cuisine	1,485.87
Décoration etc., etc.	505.94
	$26,948.56
Licence d'hôtel	

Conditions : — Les soumissions seront reçues jusqu'au 15ème jour de mars 1917 à midi précis. Les acquéreurs pourront soumissionner pour l'achat en bloc ou en partie de cet actif, y compris la licence pour laquelle ils feront un prix spécial. Un chèque accepté au montant de 10% du total de la soumission devra accompagner cette dernière et sera retourné si la soumission n'est pas acceptée; le Liquidateur ne s'engageant à accepter ni la plus haute ni la plus basse des soumissions. Pour visiter s'adresser sur les lieux, et pour plus amples information s'adresser aux bureaux du Liquidateur ou est visible la liste d'inventaire.

No. 2.

CAFE BOUILLON
11 Côte Place d'Armes.

Des soumissions seront reçues pour l'achat en bloc seulement de l'actif suivant:

Stock de vins et Liqueurs	803.52
Epiceries et Provisions	194.76
Cigares et Cigarettes	650.90
Argenteries et Verreries	953.84
Vaisselles et Ustensiles de cuisine	1,044.22
Ameublement et Fixtures générales	12,419.95
	$16,067.19
Licence d'hôtel	

Conditions : — Les soumissions seront reçues jusqu'au 15ème jour de mars 1917 à Midi précis. Les acquéreurs ne devront soumissionner que pour l'achat en bloc de cette place d'affaires y compris la licence pour laquelle ils feront un prix spécial. Un chèque accepté au montant de 10% du total de la soumission devra accompagner cette dernière et sera retourné si la soumission n'est pas acceptée. Le Liquidateur ne s'engageant à accepter ni la plus haute ni la plus basse des soumissions.

Pour visiter s'adresser sur les lieux, 11Côte Place d'Armes et, pour plus amples informations, s'adresser aux bureaux du Liquidateur soussigné où est visible la liste d'inventaire.

OSCAR BEAUCHAMP,
Liquidateur.

Bureaux du Liquidateur
Edifice "La Presse"
Suites 13-15,
51 rue St-Jacques, Montréal.
Bell Tel. Main 1473.
26,3,10,13

Province de Québec
District de Montréal
No 49.

COUR SUPERIEURE

In re—
NOVA SCOTIA LIGHT & POWER COMPANY LIMITED,
En liquidation
—et—
WILLIAM-F. TURTLE,
Liquidateur.

AVIS est, par les présentes donné que Monsieur William-F. Turtle, comptable à Montréal, a été nommé liquidateur de la compagnie en liquidation par jugement du 23e jour de février dernier (1917).

Les créanciers de la compagnie en liquidation et toutes personnes ayant des réclamations contre elle, devront produire leurs réclamations attestées sous serment, entre les mains du liquidateur, à son bureau, dans l'édifice de la Banque "Eastern Townships", à Montréal, le ou avant le 1er avril, prochain (1917).

Montréal, 2 mars 1917.
N.-Z. CORDEAU,
100—2 Député Protonotaire, C.S.M.

SOLLICITEURS DE BREVETS

INVENTIONS

PROTEGEES EN TOUS PAYS
PIGEON, PIGEON & DAVIS
525 Power Bldg. Tél.
Montréal. Main 3025.
50-m,s-n

BREVETS D'INVENTION

En tous pays. Demandez le GUIDE DE L'INVENTEUR qui sera envoyé gratis
MARION & MARION
364 rue Université, Montréal.
219-m,j,s-n

MUNICIPALITE SCOLAIRE CATHOLIQUE DE LA VILLE DE EAST ANGUS.

Soumissions Demandées

Des soumissions cachetées seront reçues au bureau du Secrétaire-Trésorier de la municipalité scolaire catholique de la ville de East Angus, Qué., jusqu'à

JEUDI, LE 15 MARS A 2 HRS P.M.

pour la construction d'une école académique pour les garçons.

Les plans et devis pourront être vus et toutes informations seront données au bureau du Secrétaire-Trésorier. Toute soumission devra être accompagnée d'un chèque de Banque accepté pour 5 p.c. du montant de la soumission ou l'équivalent en argent. La plus basse ou aucune des soumissions ne sera nécessairement acceptée.

P. BERNIER, Président.
98—13 J.-E. PALMER, Sec.-Trés.

AVIS—Re Succession de feu CHARLES BEAUCHESNE, en son vivant marchand de la cité de Montréal. —A tous notaires dépositaires de son testament d'aviser—A tous créanciers, de produire leurs comptes—A tous débiteurs: de payer. J. E. MARCIL, notaire, proc., 52 rue St-Jacques, Montréal. 100-3

Par FRASER FRERES

Roulant de Laitier A L'ENCAN

PAR ORDRE DE M. P. CARRIER
(Qui s'en va dans l'ouest)
au

No 3260 rue St-Dominique

(angle de la rue François Coppée).

Lundi, 5 Mars, à 1.30 p.m.

8 bonnes vaches laitières, toutes de bonnes laitières et devant vêler de bonne heure, 2 bons chevaux, lot de poules, 3 harnais, boghei Concord, voiture express, berlot.

AUSSI UN LOT DE BEAUX MEUBLES DE MENAGE, buffet, table et chaises de salle à manger, beau poêle en acier, fournaise Québec, bureaux, lits en cuivre, etc., etc.

VENTE A 1.30 P.M.
FRASER FRERES, Encanteurs.

NOTA—Prenez les tramways St-Denis-Villeray pour vous rendre à la rue François Coppée. 100—2

Meubles de Ménage

Vendredi, 9 Mars

Grande vente à l'encan régulière à nos salles de ventes, 453 rue St-Jacques, à 10 a.m.

Consignations sollicitées. Nous avançons de l'argent. Meubles de ménage neufs, tapis, poêles, fournaises, pupitres et meubles de bureau, coffres-forts, voitures, harnais, chaloupes et canots, etc., à vendre privément.

Emmagasinage sûr et propre pour Meubles, Pianos, Bagages, etc., etc.

Tél. Main 790.
Fraser Frères, Encanteurs.
3,8

Encan Régulier au Commerce

MARCHANDISES SECHES GENERALES

Tweeds, étoffes à robes, sous-vêtements, flanellettes, indiennes, bas, chaussons, robes, blouses, kimonos, corsets, soies, rubans, habits, claques et toutes sortes de petites marchandises.

SPECIAL

2,000 paires de Chaussures et Souliers

100 Habits pour Hommes

MARDI, LE 6 MARS 1917

A nos salles,

453 RUE ST-JACQUES

En lots pour convenir aux acheteurs et sans réserve.

VENTE A 10 HRS A.M.
Consignations sollicitées, argent avancé, prompts retours.

FRASER FRERES
Encanteurs.

Par RAE & DONNELLY

KINGS AUCTIONEERS

Vente de 56 caisses de thé de Chine, Meubles neufs et d'occasion, Tapis, Linoléums, Prélarts, Appareils électriques, Machine à coudre Singer, etc.

A nos salles d'encan centrales

241-243 rue Bleury

Mardi Prochain, 6 Mars 1917

Nous avons reçu instruction de vendre à l'encan pour le compte et pour le bénéfice de qui de droit:

56 Caisses de Thé de Chine

provenant du S.S. Idi Maru, légèrement endommagées par l'eau.

AUSSI

des carpettes Axminster, Wilton, Bruxelles et Tapestry dans toutes les dimensions. 60 coupons de linoleum et de prélart, tapis de passage et d'escalier, meubles de salles à manger, de salon et de chambres à coucher en acajou et chêne, pianos, appareils électriques, bergères, verre taillé, gravures, etc.

Rideaux en dentelle, portières, couvertes, draps de lit, lingerie de table, poêles de cuisine et autres articles divers.

Vente à 2.30 p.m.

Rae & Donnelly
101-2 Encanteurs et évaluateurs.

AVIS PUBLIC

AVIS PUBLIC est donné que les immeubles suivants seront vendus séparément à la porte de l'église de la paroisse de St-Martin, comté de Laval, au plus offrant et dernier enchérisseur, le douzième jour de mars prochain (1917), à 11 heures de l'avant-midi.

1o. Un terrain situé au dit lieu de St-Martin, d'un arpent de largeur, sur douze arpents de profondeur, sans garantie de mesure, tel qu'enclos connu et désigné comme étant le lot numéro quatre cent quatre-vingt-quatorze, des plan et livre de renvoi officiels de la paroisse de St-Martin, tenant d'un bout au nord au au chemin public, d'un côté à l'est au terrain de sieur Louis Cléroux, par l'autre bout au sud au terrain de sieur Arthur Taillefer, et de l'autre côté, à l'ouest, au terrain de sieur Joseph Cléroux, avec les bâtisses dessus érigées.

2o. Un autre terrain situé au dit lieu de St-Martin, connu et désigné sous le lot numéro cinq cent onze, des plan et livre de renvoi officiels, de la paroisse de St-Martin, de la contenance d'un arpent et dem. de largeur, sur dix-sept arpents de profondeur, sans garantie de mesure, tel qu'enclos, borné comme suit : En avant au nord, au chemin public, en arrière au sud, au terrain de sieur Désiré Miller, d'un côté à l'est, au terrain de sieur Sanney Gravel et de l'autre côté, à l'ouest, au terrain de sieur Cléophas Gauthier, sans bâtisse dessus érigée.

3o. Un terrain situé au dit lieu de St-Martin, connu et désigné sous le lot numéro cinq cent cinquante-neuf des plan et livre de renvoi officiels de la paroisse de St-Martin, de la contenance d'un arpent de largeur, sur quinze arpents de profondeur, sans garantie de mesure, tel qu'enclos, borné en avant au sud, au chemin du Petit Bois, en arrière, aux terres de Ste-Rose, d'un côté, à l'est au terrain de sieur William Dufresne et de l'autre côté, à l'ouest, au terrain de Dame Séraphin Taillefer, sans bâtisse dessus érigée.

Lesquels dits immeubles appartiennent aux enfants de feu sieur Ovide Lavoie et feu Dame Flavie Labelle son épouse.

Les conditions sont décrites au cahier des charges et seront connues avant ou lors de la vente au bureau du Notaire soussigné, 90 de la rue St-Jacques, en la cité de Montréal, ou à St-Martin, comté de Laval.

Montréal, 19 février 1917.
J. A. GUY, Notaire.
20,22,24,27,1,3,6,8,10

AVIS AUX INVENTEURS

Ceux qui ont des brevets à vendre ou ont des idées inventives et veulent prendre part au concours de l'Association des Inventeurs pour bourses sont priés de bien vouloir s'adresser au sec.-trés., H. A. Gingras, No 2961 St-Denis, qui est en mesure de les satisfaire, tous les mercredis soirs à 8 h. p.m. 194—s,n

Par MARCOTTE FRERES

Vente au Commerce

MERCREDI et JEUDI, MARS le 7 et 8, 1917

A nos salles, 69 rue Saint-Jacques

Marchandises Sèches, MERCERIES CHAUSSURES

SPECIAL

53 caisses de claques fines, pour hommes, 47 caisses de claques fines, pour femmes, 65 douz. de costumes de bain, 150 douz. de cravates, 100 paires de chaussures pour hommes, 200 paires de chaussures pour femmes.

Nous avons vendu des claques pour hommes, à notre dernière vente, à partir de 50 cents, en lots d'une caisse.

AUSSI — 3 caisses de JOUETS et sets de MECANO, et POUPEES.

200 barils de clous à finir, 2, 2½ et 3 pouces.

Vente à 10 hrs, en lots convenables aux acheteurs, et sans réserve.

MARCOTTE FRERES, Rég.
3,6a Encanteurs.

AVIS DE FAILLITE

Dans l'affaire de

ALLIES SHOE CO.
(Lefebvre & Barrette),
Insolvables,
1731 De Laroche, Montréal.

Vente à l'encan public, MERCREDI, le 7 mars, 1917, à 11 heures a.m., au No 69 rue St-Jacques, Montréal, des biens suivants :

1o. Machinerie	546.12
2o. Coins et formes	110.41
3o. Fournitures	100.69
4o Ameublement	39.25

CONDITIONS DE VENTE : Argent comptant. La liste des biens sera visible en aucun temps au bureau du soussigné, à qui s'adresser pour plus d'information.

VINCENT LAMARRE,
Cessionnaire,
Bureaux : 820 Edifice Power.
MARCOTTE FRERES, Encanteurs.
Montréal, 23 février 1917. 24,3

AVIS DE FAILLITE

Dans l'affaire de

Mme GEORGE BARRETTE
Insolvable,
Rapides de l'Orignal, Qué.

Vente à l'encan public, Vendredi, le 9 Mars 1917, à 11 heures A.M., au No 69 St-Jacques, Montréal, des biens suivants:

Stock suivant inventaire:

Marchandises sèches	2,896.32
Hardes faites	473.63
Chapeaux et casquettes	290.81
Modes	232.93
Papeterie	224.95
Chaussures et claques	1,090.75
Vaisselle	194.44
Epicerie	1,361.94
Ferronnerie	678.30
Ameublement	653.80
Roulant	55.00
	8,152.87

CONDITIONS DE VENTE: Argent comptant. Le magasin sera ouvert à l'inspection du stock le 6 mars. Pour plus d'informations s'adresser à

VINCENT LAMARRE,
Curateur,
Bureaux: 820 édifice Power.
MARCOTTE FRERES,
Encanteurs,
Montréal, 23 février 1917. 24,3

AVIS DE FAILLITE

Dans l'affaire de

VICTOR L'ABBE
Insolvable.
93 St-Jérôme, Montréal.

Vente à l'encan public, MERCREDI, le 7 mars 1917, à 11 heures a.m., au No 69 rue St-Jacques, Montréal, des biens suivants :

1o—Stock suivant inventaire :		
Epicerie	194.08	
Ameublement de magasin	111.00	
		305.08
2o—Voiture automobile Ford, 5 places, modèle 1913		250.00
3o—Dettes de livre suivant liste, environ		155.80

CONDITIONS DE VENTE : argent comptant. Le magasin sera ouvert à l'inspection du stock, le 5 mars 1917. Pour plus d'informations s'adresser à

VINCENT LAMARRE,
Cessionnaire.
Bureaux : 820 Edifice "Power".
MARCOTTE FRERES,
Encanteurs.
Montréal, 23 février 1917. 24,3

AVIS DE FAILLITE

Dans l'affaire de

Mme A. ST-VINCENT
(BEAUDRY & FRERE) Insolvable, 101 Beaubien Est, Montréal.

Vente à l'encan public, mercredi, le 7 mars 1917, à 11 heures A.M., au No. 69 rue Saint-Jacques, Montréal, des biens suivants:

1o Stock suivant inventaire:		
Epicerie	288.39	
Ameublement	281.45	
Roulant	275.00	844.84
2o Dettes de livre suivant liste		756.03

Conditions de vente: Argent comptant. Le magasin sera ouvert à l'inspection du stock le 6 mars 1917. Pour plus d'informations s'adresser à

VINCENT LAMARRE,
Curateur.
Bureaux: 820 Edifice "Power".
Marcotte Frères, Encanteurs.
Montréal, 23 février 1917. 24,3

Par T. W. FOSTER

Chevaux à vendre à l'encan, lundi, 5 mars, à 2 h p.m., aux écuries à bestiaux de Foster, 110 rue Bridge. 75 à 100 chevaux. Deux wagons dans cette vente ont été consignés par un important marchand de Peterborough, Ontario. Ce lot sera visible à nos écuries depuis dimanche matin jusqu'au moment de la vente et ils peuvent être vus et essayés par les intéressés. La balance comprend un lot de bons chevaux pour toutes fins. Nous accordons 24 heures d'essai pour tous les chevaux garantis. Consignations sollicitées. Avances d'argent sur consignations. Nous vendons à l'encan tous les lundis et jeudis. Ventes privées en tout temps. T.-W. Foster, encanteur, Tél. Vict 1748.

Province de Québec
District de Montréal
No 13

COUR SUPERIEURE

LAURENTIAN GRANITE COMPANY LIMITED,
En liquidation,
—&—
J.-O. LAPOINTE,
Liquidateur.

Avis est, par les présentes donné, que J.-O. LAPOINTE, comptable, de Montréal a été nommé liquidateur de la compagnie en liquidation par jugement du 2 février 1917.

Les créanciers de la compagnie en liquidation et toutes personnes ayant des réclamations contre elle devront produire leurs réclamations attestées sous serment, entre les mains du liquidateur à son bureau, No 224 rue St-Jacques, Montréal, le ou avant le 2e jour d'avril prochain (1917).

Montréal, 2 mars 1917.
N.-Z. CORDEAU,
101-2 Député Protonotaire C.S.

A deux pas de chez vous, vous trouverez une succursale où vous pourrez laisser votre petite annonce pour la "Presse", qui vous rapportera d'excellents résultats.

NOUVELLES OUVRIERES

NUL DANGER A CRAINDRE

La rumeur ayant couru que le gouvernement songeait à mettre en vigueur l'Acte Fédéral de la milice, et que tous les Canadiens de 18 à 45 ans allaient être appelés sous les armes, le Conseil des Métiers et du Travail, de Montréal, avait résolu de demander des informations à ce sujet, à M. J.-S. Watters, président du Congrès des Métiers et du Travail, du Canada, à Ottawa. Or, dans une lettre qu'il vient d'adresser au Conseil, le président Watters affirme qu'il n'y a rien de fondé dans cette rumeur, et que, de plus, il n'existe aucun danger de ce côté. Il déclare, en effet, qu'il a entretenu de cette question, Sir Robert Borden, lui-même, avant son départ pour l'Angleterre. Or, le premier ministre lui a affirmé que le gouvernement ne songeait nullement à prendre cette mesure, qui ne serait d'ailleurs d'aucune nécessité, dans l'état actuel des choses, et qu'il lui a promis même que rien ne sera fait en ce sens, en Canada.

UN FORT BEAU GESTE

La Fédération des clubs ouvriers, de Montréal vient de faire oeuvre de patriotisme éclairé, en indiquant quelques-uns des moyens pratiques que l'on devrait prendre pour donner à l'agriculture tout l'essor possible, en Canada, et principalement dans la province de Québec. On trouvera dans une autre page les résolutions qui ont été adoptées par la Fédération, à ce sujet.

La Fédération s'est également préoccupée de la question des tramways, et la résolution suivante a été adoptée : "Que la Fédération des clubs ouvriers de Montréal approuve et seconde le travail accompli par le comité général ouvrier du tramway, en vue d'assurer une franchise à la compagnie, dans des conditions justes et honnêtes, pour les deux parties, et qui soit le plus favorable possible aux travailleurs". De plus, la Fédération demande au comité général du tramway de lui faire parvenir le rapport complet des suggestions qu'il se dispose à soumettre à la commission.

Enfin, la Fédération demande, pour faire baisser le coût de la vie, que les produits de la ferme ne soient plus enfermés, pendant des années, dans les entrepôts, mais livrés immédiatement à la consommation.

A TROIS-RIVIERES

La grande assemblée des ouvriers de Trois-Rivières, demain après-midi, promet d'être un succès. Un grand nombre de chefs ouvriers de Montréal, représentant presque tous les corps de métiers, y assisteront et prendront la parole. Parmi les orateurs, on distingue Son Honneur le maire de Trois-Rivières, l'hon. J.-A. Tessier, ministre de la voirie, et les membres de son conseil municipal, l'honorable Jacques Bureau, ancien solliciteur général, dans le gouvernement fédéral, puis MM. Auguste Boddart, président du comité d'organisation du parti ouvrier, Narcisse Arcand et Arthur Martel, de la Fraternité des charpentiers menuisiers, Hector Bernier, agent d'affaires et secrétaire de l'union des briqueteurs et maçons, O. Lajoie et autres représentants des mouleurs, des machinistes, des camionneurs, des électriciens, des peintres, des cordonniers, etc. L'assemblée aura lieu dans la grande salle de l'Hôtel de Ville, et commencera à 2 h. p.m. précises. Le train pour Trois-Rivières partira de Montréal, demain matin à 9 heures.

LES TAILLEURS COUTURIERS A L'OEUVRE

La campagne de propagande, entreprise par l'union internationale des tailleurs couturiers, se poursuit avec un succès sans précédent. Lundi dernier, une grande assemblée a été tenue aux quartiers généraux de la Construction, à laquelle MM. N. Arcand, organisateur pour la Fraternité Unie des charpentiers-menuisiers, et Jos Wall, organisateur volontaire de la Fédération Américaine du Travail ont, tout à tour, adressé la parole. Un grand enthousiasme régna, pendant l'assemblée, et plusieurs nouveaux membres entrèrent dans l'union. La prochaine réunion aura lieu lundi, 22 courant.

ACTIVITE CHEZ LES CORDONNIERS

Le conseil conjoint No 17 des cordonniers de la B. & S.W.U. organise, en ses quartiers généraux, une grande assemblée de propagande et d'organisation parmi les nombreux travailleurs de cette industrie. Cette assemblée est fixée à lundi, le 12 mars. Les officiers du conseil des métiers et du travail, et autres personnages marquants, parmi les amis des cordonniers, y ont été invités. Après l'assemblée il y aura une petite fête de famille, concert-boucane, et rafraîchissements.

LE PARTI OUVRIER

L'assemblée régulière du comité central du parti ouvrier aura lieu, demain 1er dimanche du mois, à 10 h. 30 a.m. au Temple du Travail. Le comité spécial du tramway présentera son rapport et on nommera une délégation pour aller rencontrer la commission de la franchise jeudi prochain.

LE SALAIRE DES CARROSSIERS

Les ouvriers carrossiers et constructeurs de voitures et automobiles ont fait remettre, il y a quelque temps, une demande d'augmentation générale des salaires, à leurs patrons. C'est pour discuter certaines questions relatives à cette requête, que le syndicat des ouvriers employés dans la construction des voitures, automobiles et carrosses, a organisé une grande assemblée ouverte à tous les hommes du métier. Cette assemblée aura lieu demain, 4 mars à 2 h. 30 p.m. à la salle Gareau, 243 Maisonneuve, près Sainte-Catherine. Tous les ouvriers du métier, appartenant au syndicat ou non, y sont cordialement invités.

AVIS AUX TYPOS

L'union typographique Jacques-Cartier procédera à l'installation solennelle de ses officiers, ce soir, 3 mars, en ses quartiers généraux, salle de l'Alliance Nationale, 235 Beaudry. Plusieurs personnages distingués y ont été invités. Après la cérémonie d'installation, une petite fête de famille a été organisée, pendant laquelle on fumera "la pipe de l'amitié". Qu'on se le dise.

CONVOCATION AUX MOULEURS

L'union internationale No 21 des mouleurs de Montréal, convoque d'urgence, tous ses membres à une assemblée extraordinaire qui aura lieu, demain, à 3h. p.m. à la salle de l'Alliance Nationale, 235 Beaudry. Il s'agit d'affaires de la plus haute importance. Tous devront être présents.

REUNIONS POUR CE SOIR, 1er SAMEDI DU MOIS

QUARTIERS DE LA CONSTRUCTION, 417 Ontario Est :

Union No 1244 des charpentiers menuisiers.

Union internationale No 55 des ouvriers boulangers (à 3 h. p.m.)

SALLE ALLIANCE NATIONALE, 235 Beaudry:

Union typographique internationale No 145, Jacques-Cartier.

LES NOCES D'OR DE M. ET Mme C.-E. VIDAL

Mardi le 13 février, ont été célébrées, à Verdun, les noces d'or de M. et Mme Charles-Eugène Vidal

Le matin, il y eut grand'messe à l'église paroissiale de Verdun, à laquelle officiait M. l'abbé Primeau, assisté des abbés Lafortune et Des-Gagné, comme diacre et sous-diacre. De nombreux parents et amis des jubilaires y assistaient.

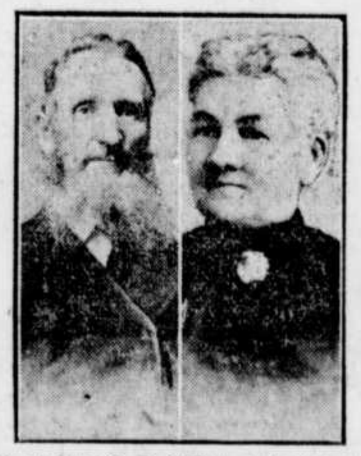

M. et Mme C.-E. VIDAL, qui viennent de célébrer leurs noces d'or à Verdun.

Après la messe, tous se rendirent chez M. Eugène Vidal, où un léger goûter fut servi. Mardi soir, il y eut grande soirée chez M. Joseph Fabien, gendre de M. et Mme Vidal. Il y eut présentation de bourses et bouquets, dons des fils, filles et neveux des jubilaires. Monsieur le curé Richard, accompagné de l'abbé Lafortune, y assistait Tous se sont fort bien amusés.

Etaient présents: MM. et Mmes Léon Vidal, Jean Vidal, Philippe Vidal, Wilfrid Vidal, Samuel Lauzon, Edmond Héroux, Arthur Laurin, Joseph Fabien, Sylvio Mathieu, Omer Lambert, Arcade Vidal, A. Mantha et Ovila Vidal; Mme Laganière, Mme Massicotte, MM. Lucien Fabien, Henri Fabien, Emile Vidal, AAdrien Vidal, Philippe Vidal, Armand Fabien, Vidal Héroux, Paul Lauzon; Mlles Antoinette Lauzon, Cécile Massicotte, Albertine Fabien, Antoinette Lauzon, Cécile Vidal, Blanche Lauzon et un grand nombre de petits-fils et petites-filles.

NOUVELLES DE FRASERVILLE

(Du correspondant de la PRESSE)

Fraserville, 3.—La Cour a continué ses séances, cette semaine. Lundi, l'hon. juge Belleau, a rendu jugement dans les causes suivantes. Dans la cause de Senéchal vs Senéchal, le défendeur devra faire reddition de compte et payer les frais encourus en cour. Edgar LeBlanc vs Jules Vaillancourt, jugement suivant la demande pour $105. La Cour a aussi ordonné qu'une commission rogatoire soit nommée dans la cause de Bertrand vs Pagneulo.

—Cinq nouveaux huissiers viennent d'être nommés pour le district de Kamouraska. Ce sont: MM. Joseph Deschênes, de Saint-Honoré; Frédéric Michaud, de Trois-Pistoles; Nap. Doyon, de Saint-David; T. Boisvert, de Saint-Marc du Lac et Nap. Thériault, de Rivière Bleue.

—A Saint-Patrice, M. le curé Roy, a donné, dimanche dernier, quelques détails sur l'oeuvre qu'accompli au milieu de nous, l'hôpital du Précieux Sang. Durant 1916, 205 malades ont été admis à l'hôpital contre 180 en 1915. Durant le même temps on y a gardé 40 vieillards dont 12 seulement payaient une partie du coût de leur entretien. M. le curé a aussi annoncé qu'il y aura un bazar dans le cours de l'été et il a prévenu les citoyens qu'il sera fait appel à leur charité pour aider à l'oeuvre.

—Nos sympathies à M. l'abbé Philippe Gagnon, vicaire Saint-Ludger, dans le deuil qui vient de le frapper. M. Joseph Gagnon de Québec, dont la mort acidentelle a été rapportée était son père.

—M. Ths Langlois, commerçant, vient de donner le contrat pour sa résidence privée qu'il se fera construire ce printemps sur la rue Saint-André.

—MM. le notaire J.-O. Lévesque et H. Cusson, avocat, sont tous deux de retour d'un voyage d'affaires à Québec et Montréal.

—M. J.-O. Girard, shérif, est allé à Québec, ces jours derniers, pour assister aux funérailles de son frère.

Lewiston-Auburn 2.—M. Donat Hamel, bijoutier à Ridlonville, Me, depuis le mois de septembre, est en visite à Lewiston.

—M. et Mme A.-W. Maillette, de la rue Park, a appris la nouvelle du décès de soeur Sainte-Nathalie, de la Congrégation Notre-Dame, de Montréal. La religieuse était la soeur de feu A.-W. Maillette, ci-devant échevin du quartier 6, de Lewiston.

—M. Eugène, Rosario et Aimé Giguère, sont de retour de Québec où ils étaient allés assister aux funérailles de leur oncle, M. Joseph Gagnon, tué dans une accident de chemin de fer à Limoilou,

SOUFFRIT DU COEUR PENDANT DIX ANS

Elle Etouffait Presque.

Il n'y a rien qui donne autant l'impression d'une mort prochaine que de s'éveiller avec cette épouvantable sensation d'étouffement. Le fonctionnement du coeur incertain et irrégulier cause le plus grand ennui mental et physique.

Les Pilules de Milburn, pour le Coeur et les Nerfs sont le seul remède qui puisse donner un prompt soulagement et opérer une guérison complète dans tous les cas d'une telle gravité.

Elles renforcissent et tonifient le coeur de sorte qu'il bat fort et régulièrement et vivifient le système nerveux de sorte que cette cause de tant d'anxiété devient une chose du passé.

Mme M.-O. McCready, Wapella, Sask., écrit: "Je ne crois pas beaucoup aux remèdes, mais je trouve qu'il n'est que juste de ma part de vous faire savoir ce que votre merveilleux remède a fait pour moi et en très peu de temps, aussi. J'ai terriblement souffert du coeur pendant près de dix ans; je pouvais à peine faire mon ouvrage et quelquefois j'étouffais presque. J'eus plusieurs remèdes, quelques-uns ne me soulageant que temporairement. Je me procurai une boîte de Pilules de Milburn pour le Coeur et les Nerfs, et je me sentis tellement mieux que je continuai à en prendre et je puis dire sincèrement que je me sens une femme nouvelle".

"Je conseillerais à tous ceux qui souffrent du coeur d'en prendre".

Les Pilules de Milburn pour le Coeur et les Nerfs, se vendent 50c la boîte, 3 boîtes pour $1.25, chez tous les marchands où elles sont expédiées directement par poste sur reçu du prix par The T. Milburn Co., Limited, Toronto, Ont. ann.

NOVO-CODINE

Formule du Dentiste Médéric Masson

Pour l'extraction des dents sans douleur, contre les névralgies et le mal de dents.

MASSON & MASSON, Propriétaires, 830 Saint-Denis, Montréal.

95-M,s,n

ON DIT QUE L'EAU CHAUDE tous les JOURS ECARTE LE MEDECIN

Buvez un verre d'eau chaude avant le déjeuner pour éliminer les poisons.

Il ne faut pas simplement vivre, mais il faut bien vivre, bien manger, bien digérer, bien travailler, bien dormir et avoir l'air bien. Quelle glorieuse condition à atteindre et cependant combien c'est facile, pour celui qui veut adopter l'habitude du bain intérieur du matin.

Les gens qui se sentent d'habitude amortis et lourds au lever, avec un mal de tête étourdissant, le nez bouché par le rhume, la langue épaisse, l'haleine fétide, l'estomac acide, peuvent se sentir aussi frais et dispos qu'une marguerite, en ouvrant chaque matin les écluses du système pour en chasser les poisons internes et les matières stagnantes.

Toute personne souffrante, malade ou même en bonne santé, devrait chaque matin, avant le déjeuner, prendre un verre d'eau chaude avec une cuillerée à thé de limestone phosphate, afin de chasser de l'estomac, du foie, des reins et des intestins, les matières mal digérées du jour précédent, ainsi que la bile et les poisons dangereux; nettoyant, adoucissant et purifiant ainsi entièrement le tube digestif, avant d'introduire d'autres aliments dans l'estomac.

L'action de l'eau chaude et du limestone phosphate dans un estomac vide est merveilleusement vivifiante. Elle le débarrasse des fermentations aigres, des gaz et acidités de toutes sortes et donne à chacun un splendide appétit pour le déjeuner. Pendant que vous êtes à prendre votre déjeuner, l'eau et le phosphate font l'extraction d'un grand volume d'eau du sang et le prépare à un nettoyage complet des organes intérieurs.

Les millions de gens qui sont ennuyés par la constipation, les dérangements bilieux, les troubles de l'estomac, le rhumatisme; les autres qui sont atteints de pâleur de la peau, de maladies du sang, de teints maladifs, sont invités à acheter un quart de livre de limestone phosphate chez le pharmacien, ce qui est peu dispendieux, mais suffisant pour faire de qui que ce soit un partisan absolu de la sanitation intérieure. (ann)

$12 POUR COMPLETS ET PARDESSUS NEUFS NON RECLAMES. Valeur excellente à $12. Gilets (vestes) désassortis, $1. Pantalons désassortis, $2.95. Venez aujourd'hui. English & Scotch Woollen Co., les grands tailleurs à $15.00, 261 Ste-Catherine Ouest, Montréal, vis-à-vis Almy, 415 Ste-Catherine Est. 100-n

UN MONSIEUR

offre gratuitement de faire connaître à tous ceux qui sont atteints d'une maladie de la peau, dartres, eczéma, boutons, démangeaisons, bronchite chronique, maladies de la poitrine, de l'estomac et de la vessie, du rhumatisme, un moyen infaillible de se guérir promptement, ainsi qu'il l'a été radicalement lui-même, après avoir souffert et essayé en vain tous les remèdes préconisés. Cette offre, dont on appréciera le but humanitaire, est la conséquence d'un voeu. Ecrivez par lettre ou carte postale à M. Vincent, 8 Place Victor Hugo, à Grenoble, France, qui répondra gratis et franco par courrier et enverra les indications demandées. 3,17

Dr Nap. DESJARDINS
CHIRURGIEN-DENTISTE
1111 St-Denis. Tél. St-Louis 3943
101-M.s-n

Les Nerfs

Comment le vin de Hall les renforcit

Le Vin de Hall renouvelle la santé à sa source même, donne la force en donnant la vitalité, restaure l'énergie que l'inquiétude ou l'oisiveté a enlevée.

Vous en ressentez le bienfait immédiatement, vos nerfs sont plus solides, votre sommeil plus reposant, votre endurance plus grande.

LE VIN DE HALL
LE TONIQUE RESTAURATEUR SUPREME

Le Vin de Hall est composé suivant la prescription d'un membre du Collège Royal des Chirurgiens, Londres. Pendant plus d'un quart de siècle, il a été largement employé dans la mère patrie et recommandé par plus de mille médecins.

Achetez-en une bouteille chez votre pharmacien aujourd'hui.

TRES GRANDES BOUTEILLES, $1.30. BOUTEILLES PLUS PETITES, 90c.

C 65 Seuls propriétaires:
STEPHEN SMITH & CO., Limited, Bow, Londres, Angleterre.
STEPHEN SMITH & CO., Canada, Limited, 27 Front St., East, Toronto.
Seul agent des ventes et directeur:
THOMAS BRENAN
30a Front St. East, Toronto, Ont.

ETES-VOUS SOURD? L'ACOUSTICON

vous rendra positivement votre ouïe.

L'Acousticon en usage

Nous enverrons un instrument à n'importe quelle adresse au Canada, pour le faire ESSAYER GRATUITEMENT pendant dix jours sans que cela entraîne ni dépense ni obligation.

Voulez-vous essayer un instrument et croire le témoignage de vos propres oreilles?

L'Acousticon peut être porté constamment par une dame ou un monsieur sans égard à leur occupation, et il est difficile à voir. Recommandé par la profession médicale et le clergé dans le monde entier. Demandez quelques-uns des centaines de témoignages que nous avons reçus, proclamant l'Acousticon l'appareil d'entendement électrique le plus précieux qui soit. Ne coûte pas cher et son entretien est peu dispendieux. Venez assister aux démonstrations gratuites qui se donnent chaque jour de 9 à 6. Ecrivez aujourd'hui pour demander des détails sur notre offre gratuite.

General Acoustic Co. of Canada, Limited, 621-3 nouvel édifice Birks, Montréal. 89-s,n

POUR VOS YEUX
Consultez
J.-J. MARCHAND,
Spécialiste pour la vue
282 Ste-Catherine Est
Lunettes, Lorgnons, Yeux artificiels
Tél. Est 1996.
9 a. m. à 9 p. m. 83—s—n

CANADIAN CONSOLIDATED RUBBER CO. LIMITED
DOMINION RUBBER SYSTEM AND ASSOCIATED COMPANIES
MADE IN CANADA MADE IN CANADA

Porter des Claques Durant les Mois Malpropres et Humides du Printemps vous Fait Economiser plus que ce qu'elles Vous Coûtent et Protège la Santé

Ce n'est que depuis dernièrement que l'augmentation des prix de détail de la plupart des articles de commodité se fait sentir. La cherté de la vie, occasionnée par la guerre, se manifeste maintenant dans toutes les sphères de la vie.

Les marchands de chaussures d'un bout à l'autre du Canada doivent vendre nos claques plus cher qu'au cours de ces dernières années. Le coût de la production n'a fait qu'augmenter graduellement et les dépenses du détaillant sont plus grandes.

Aujourd'hui, le caoutchouc bru coûte un bon tiers plus cher qu'avant la guerre, et par suite des frais de transport qui ont doublé, des assurances anormales et de la taxe de guerre, il nous revient bien plus cher rendu à nos manufactures. Les autres matières, telles que les cotons, les cachemirettes, le jersey, les doublures, les teintures et les produits chimiques nous coûtent une moyenne de 75% plus cher. La main-d'oeuvre, aussi, augmente et se fait si rare qu'il n'est pas facile de maintenir une production normale.

C'est par suite de l'augmentation constante du coût de la fabrication que nous avons dû renchérir nos claques—une bien faible augmentation, auprès de celles d'autres articles dans le domaine de l'habillement et des aliments.

Comme il nous faut maintenir à tout prix la qualité et la réputation de nos marques de claques, force nous fut d'augmenter nos prix. Ainsi, quand votre marchand vous demande un peu plus cher, cela ne veut pas dire que lui-même ou le manufacturier profite du temps de la guerre, mais plutôt que tous deux se soumettent à regret à la nécessité.

Comparativement au coût d'autres articles de nécessité, les prix de nos marques de claques sont raisonnables—et plus économiques aussi, si on fait entrer en ligne de compte la bien plus grande augmentation du prix des chaussures. Le port régulier des claques vous fait économiser plusieurs fois la légère augmentation de leur coût, et protège en même temps la santé.

Pour être sûr d'avoir une pleine valeur et le maximum de service, assurez-vous du gage de qualité donné par l'une quelconque de ces marques de fabrique :

"JACQUES-CARTIER" "GRANBY" "MERCHANTS"
"MAPLE LEAF" "DAISY" "DOMINION"

Jacques Cartier — THE MAPLE LEAF RUBBER CO. LIMITED — DOMINION RUBBER CO. LIMITED — GRANBY RUBBER CO. LIMITED — THE MERCHANTS RUBBER CO. LIMITED — OUR DAISY

Canadian Consolidated Rubber Co. Limited

Les plus grands fabricants d'articles en caoutchouc de l'Empire Britannique.

BUREAU DE DIRECTION - MONTREAL, P. Q.
SEPT GRANDES MANUFACTURES MODERNES AU CANADA.
28 SUCCURSALES "SERVICE" ET ENTREPOTS DANS TOUT LE CANADA.
24

Les Rhumes et les Toux d'Hiver Exigent un Tonique !

Ils indiquent que le système est affaibli par une congestion de l'appareil respiratoire. Cette congestion dans les membranes muqueuses de la gorge et des poumons diminue la quantité d'oxygène qui va dans le sang, accumule les poisons qui sont absorbés par le sang, et force les autres organes à travailler plus fort.

C'est alors que votre organisme a besoin d'aide. Il a besoin d'être tonifié pour faire ce surcroît de travail. Le tonique employé devrait avoir un effet direct sur ces membranes congestionnées.

Mme Jane Gift, Athens, Ohio, R.D., 1, dit : "Je crois que je serais morte depuis longtemps, si ce n'avait été de Peruna. Il y a six ans j'eus une grave attaque de grippe. Mon état empirait en dépit des médecins et de nombreux remèdes. Je lus le témoignage d'une femme qui avait été guérie de la grippe par Peruna. Mon mari m'en acheta et en très peu de temps mon état commença à s'améliorer. Je continuai à en prendre jusqu'à ce que je fus parfaitement bien."

M. C. Happy, de Hardin, Ray Co., Missouri, "contracta un très mauvais rhume ainsi que la grippe au mois de février dernier", dit-il. "Je pris trois bouteilles de Peruna et il m'a guéri."

PERUNA est ce Tonique--

CATARRHE SIGNIFIE STAGNATION
PERUNA SIGNIFIE VIGUEUR

Son effet sur les membranes est de soulager la congestion, de faire disparaître les symptômes du catarrhe, d'activer la digestion et la circulation, afin de permettre au système de se débarrasser de toute inflammation ou rhume.

Vu qu'un rhume n'est pas autre chose qu'un catarrhe aigû et parce que, en plus de ses effets toniques, Peruna est un remède recommandable contre le catarrhe, son emploi contre les rhumes et les toux est plus efficace que n'importe quel autre remède encore mis en vente. Ce fait est amplement prouvé par les milliers de gens qui ont trouvé du soulagement, par les quarante-quatre années de son succès, et par les plusieurs milliers de familles qui considèrent Peruna comme le meilleur remède domestique.

Vous saurez pourquoi quand vous en ferez usage vous-même.

CATARRH IS STAGNATION PE RU NA IS INVIGORATION

Peruna peut être acheté sous forme de tablettes pour votre commodité et vous pouvez toujours en emporter avec vous.

The Peruna Company, Columbus, Ohio.

INFORMATIONS MUNICIPALES

ENTRAVES DE LA CIRCULATION

Question—Non pas que je veuille nuire aux différentes oeuvres patriotiques et humanitaires qui s'imposent, pour ainsi dire, dans les temps où nous vivons, mais je me suis souvent demandé si les "tag days", par exemple, avec leur méthode de solliciter les passants, ne constituaient pas une dérogation aux règlements municipaux.

Réponse.—Votre question arrive à son heure, et en consultant les règlements et amendements adoptés par la ville de Montréal, en 1905, 1907, 1910 et 1913, portant les numéros 333, 372, 414 et 484, il est facile de constater, surtout par le dernier en date (23 avril 1913) qu'en effet il n'est pas plus permis de solliciter les passants dans la rue que les personnes dans leurs bureaux ou places d'affaires. Voici le dernier amendement adopté à la dernière date mentionnée le 21 avril 1913, règlement 484 : "Il est ordonné et statué par ledit conseil comme suit : Section 1—Les dispositions du règlement No 414 adopté par le conseil de ville de Montréal, le 21 novembre 1910, sont remplacées par les suivantes : "Il est défendu à toute personne d'importuner les passants dans les rues de la Cité en sollicitant leur pratique, soit pour elles-mêmes ou pour d'autres"

Section 2.—Toute personne qui contreviendra aux dispositions de ce règlement sera passible d'une amende avec ou sans frais, et à défaut du paiement immédiat... etc., d'un emprisonnement n'excédant pas deux mois et l'amende n'excédant pas quarante dollars."

Le règlement 414 défendait d'accoster les passants, dans les rues et places publiques, soit à la porte des établissements, "soit sur le trottoir" ou tout autre endroit public.

Il semble donc que le règlement n'a pas changé; seulement, à cause des fins que l'on se proposait, dans ces "tag-days", il a fallu aux organisateurs obtenir une autorisation spéciale des autorités municipales. Autrement dit, le règlement existe toujours, mais on a consenti à le suspendre après avoir écouté les motifs exposés par les promoteurs. Le règlement existe et il est applicable dans toute sa rigueur, à moins de dispense préalable.

LIVRAISON DU PAIN

Question. — Depuis plusieurs jours, je constate que le livreur de pain de mes voisins porte le pain à domicile, dans ses mains et ne se sert pas de panier, comme font les autres. Est-il en contravention avec les règlements municipaux?—Une ménagère.

Réponse.—Oui, et la section 12 du règlement 283 adopté le 22 juin 1902 et non amendée depuis est formelle. Elle dit laconiquement ce qui suit: "Le pain sera livré à domicile, dans un panier ou une boite." Ce livreur négligent et peu soigneux est passible d'une amende de pas plus de $40 ou d'un emprisonnement de pas plus de deux mois, le tout laissé à la discrétion du recorder.

MARCHANDS D'OCCASION

Question.—Un de mes amis ayant voulu racheter certains objets vendus par un des siens, à son insu, chez un marchand de bric-à-brac ou de seconde-main, s'est rendu chez ce marchand le lendemain, et on lui a répondu que les marchandises ainsi vendues avaient déjà été revendues. Les marchands de bric-à-brac ne sont-ils pas obligés de garder pendant un certain temps les marchandises qu'ils ont acquises de seconde main?

Réponse.—Ce marchand est en contravention avec le règlement No 565 adopté le 31 mai 1915, abrogeant les règlements Nos 99, 110, 132 et 134 et est passible d'une amende n'excédant pas $40 ou d'un emprisonnement n'excédant pas deux mois. La section 2a dit en effet: "Les marchands de bric-à-brac ou d'effets d'occasion devront garder en leur possession pendant au moins quinze jours à compter de la date d'achat, les articles, effets ou marchandises mentionnés à la section I du présent règlement, qu'ils se procureront de qui que ce soit, par achat, échange ou autrement."

Ce marchand pourrait être de plus en défaut, selon la sous-section 2 de la section 2 du règlement 356, adopté le 12 juin 1906, s'il n'a pas inscrit dans son régistre (ou s'il n'a pas tenu ledit régistre) le nom, l'occupation, l'âge et le domicile de la personne de qui il a acheté ces marchandises, ainsi que leur désignation.

SUCCURSALE

Pour l'accommodation de nos lecteurs et des résidents de

THETFORD MINES

Nous avons installé une succursale de

LA PRESSE

chez notre dépositaire, Monsieur

Achille Ainsley

Rue Principale en face de l'Eglise.

pour la réception des annonces classées telles que naissances, mariages, décès, etc., etc., qui seront acceptées au même prix qu'à nos bureaux. De plus, M. Ainsley est chargé de la distribution de notre journal, à en faire la collection au mois et la sollicitation des nouveaux abonnés. 2,3

SOCIETE SAINT-JEAN-BAPTISTE DE VERDUN

A une assemblée des membres de la section de Verdun de la société Saint-Jean-Baptiste tenue au commencement de février, on a réélu le même comité de régie pour l'année courante. Cette réélection est un témoignage de reconnaissance à l'égard des officiers pour le succès qu'ils ont obtenu au mois de juin dernier lors de la célébration de notre fête nationale. Le bureau se compose comme suit : J.-O. Hamelin, président ; M. Clairoux, vice-président ; M. le curé J.-A. Richard, chapelain ; J.-E. Poirier, secrétaire-archiviste ; Louis Méthot, trésorier; Paul Lalonde, conseiller ; L.-U. Julien, commissaire-ordonnateur ; A. Bouchard, porte-drapeau.

LES CONFERENCES AU ROSEMONT PEOPLE'S OWN

Les réunions hebdomadaires tenues sous les auspices du "Rosemont People's Own", recommenceront dimanche, demain, le 4 mars, à 3 heures, au-dessus de la pharmacie Milier, angle des rues Masson et 6ième avenue. La conférencière, Mme Rose Henderson, parlera de "l'influence du travail dans la législation politique et sociale." Tout le monde est invité, et l'entrée est gratuite. Le conférencier du 18 mars sera le commissaire Joseph Ainey. Plusieurs notabilités du mouvement ouvrier à Montréal se sont affiliées au "People's Own," dont M. J.-T. Foster, président du conseil des métiers et du travail.

LES PLUS RECENTS RECORDS VICTROLA

Vous trouverez toujours ce qu'il y a de plus récent en fait de musique Victrola dans notre collection de records Victrola.

Musique populaire, d'opéra, classique, religieuse, patriotique—de fait, on peut se procurer de tout. Prix à partir de 90c. C.-W. Lindsay Limited, 512 Ste-Catherine Ouest. 99-3 r.

FEDERATION NATIONALE SAINT-JEAN-BAPTISTE

HOPITAL SAINTE-JUSTINE

Fondé spécialement pour soigner les petits enfants.

Cet hôpital compte absolument sur la charité du public pour sa subsistance et fait aujourd'hui appel à toutes les bonnes volontés pour obtenir des secours.

Pour la somme de $100 on devient gouverneur à vie de l'hôpital, pour celle de $25 on entretient un lit pendant une année et toute autre souscription, si minime qu'elle soit, sera reçue avec reconnaissance.

Mlle Rolland, trésorière de l'hôpital, accusera réception de toutes les sommes qui lui seront adressées.

A râfler—Un beau manteau en rat musqué, évalué à $125. On peut se procurer des billets à 10 cts ou un livret pour $1.00 à l'hôpital Sainte-Justine, 1879 rue Saint-Denis ou chez Mme C. Benoit, 30 rue Villeneuve ouest.

Dispensaire tous les jours de la semaine. Admission des malades de 9 hrs 30 à 11 hrs.

Médecine: Tous les jours.

Chirurgie: Mardi et vendredi.

Maladies de la peau: Lundi et jeudi.

Yeux, nez, gorge, oreilles: Lundi, mercredi et vendredi.

Téléphones: Hôpital, Saint-Louis 87. Ambulance, Est 251.

LES ECOLES MENAGERES

Cuisine pratique. Cours spécial pour les sociétés fédérées, mardi, 7.30 p.m.

Cuisine démonstration: Jeudi 3 à 5 p.m.

Menu pour jeudi, 8 mars 1917: Soupe aux lentilles, oeufs à la Norfolk, Gâteau aux pêches.

Couture: Lundi, 7.30 à 9.30 p.m. Mercredi, 10 à 12 a.m.

Cours spécial pour les sociétés fédérées, mercredi 7.30 p.m.

Modes. Chapeaux. Lundi 10 à 12 a.m. Mardi 10 à 12 a.m.

Dentelles sur demande.

Pour tous renseignements, s'adresser à l'Ecole, 14 rue Church.

Heures de bureau: 10 à 12 a.m., 2 à 5 p.m., excepté le samedi et jours de fêtes.

ASSOCIATION DES FEMMES D'AFFAIRES DE MONTREAL

Dimanche, le 4 courant, à 3 hrs précises, dans la salle No 3 du Monument National, l'Association des Femmes d'Affaires tiendra sa réunion mensuelle. Nous prions nos membres de remarquer que pour des raisons que nous leur expliquerons cette réunion est avancée de huit jours, et nous espérons qu'on se fera un devoir d'y assister.

FEDERATIONS PAROISSIALES

A Maisonneuve: Le euchre mensuel donné au profit de l'Assistance Maternelle de Maisonneuve, aura lieu mardi, le 6 mars, dans la salle du bain public, avenue Morgan. La partie de cartes commencera à 2 h. 30 de l'après-midi et sera présidée par Mme Desjardins. Le prix d'entrée est de 25 cts.

Comme c'est le dernier euchre de la saison, nous comptons sur un généreux encouragement.

Halifax, 2.—Un incendie s'est déclaré dans une des succursales de la Banque de Montréal. Les dommages ne sont pas considérables.

Ce qu'il y a de "MEILLEUR POUR LE BEBE" c'est, il va sans dire, le lait maternel sain. Si vous ne pouvez lui en donner, donnez-lui la nourriture qui approche le plus l'aliment naturel, une nourriture qui soit pure et adaptée aux besoins du bébé en croissance.

Plusieurs générations ont prouvé la simplicité et le succès de ce régime complet, par gradation.

NOURRITURE LACTEE—No 1.
De naissance à 3 mois.

NOURRITURE LACTEE—No 2.
De 3 à 6 mois.

NOURRITURE MALTEE—No 3.
à partir de 6 mois.

Notre brochurette "Infant Feeding and Management" vous sera très utile. Franco par la poste sur demande." 10a

The Allenburys' Foods

The Allen & Hanburys Co. Limited, Toronto.

OUVERTURE SOLENNELLE DES SEANCES D'ETUDES DE CE CONGRES FEMININ

C'est lundi, le 5 mars, à 2 heures 30 p.m., qu'à lieu la séance d'ouverture de la série d'études tenue sous les auspices de la "FEDERATION NATIONALE SAINT-JEAN-BAPTISTE". Cette séance, présidée par Monseigneur Bruchési, se tiendra à la bibliothèque Saint-Sulpice, rue Saint-Denis. Seront au programme, ce jour-là, Mmes Gérin-Lajoie, Huguenin, Is. Tarte, Bruneau, Mlles Bélanger, J. Baril, DesIles, Lemoyne, et le docteur Boucher, du département municipal d'hygiène.

Mère, Pourquoi ne pas Prendre du Nuxated Iron (Fer Nuxaté)

Et être forte, bien portante et avoir de belles joues vermeilles au lieu d'être nerveuse et irritable tout le temps, l'air hagard et vieux?—Le Docteur en donne à la mère de Susie Smith, qui était plus malade que vous, et qui a maintenant une mine splendide.

L'administration du Nuxated Iron (fer nuxaté) augmentera, de 200 pour cent, en deux semaines dans plusieurs cas, la force et l'endurance des femmes faibles, nerveuses et déprimées.

LA SUPPLIQUE DE L'ENFANT

"Il ne saurait y avoir de femmes vraiment belles, aux joues roses réflétant la santé, sans fer".

F. KING, M.D.

"Il ne saurait y avoir de femmes en santé, jolies et avec des joues roses sans le fer", déclare le Dr Ferdinand King, un médecin et auteur de New-York. "Dans mes récentes causeries aux médecins sur les conséquence graves et sérieuses du manque de fer dans le sang des femmes américaines, j'ai surtout insisté sur le fait que les médecins devraient prescrire plus de fer organique, fer nuxaté (Nuxated Iron) à leurs patientes nerveuses, épuisées, faibles et au visage hagard. Pâleur signifie anémie. La peau d'une femme anémique est pâle. La chair molle. Les muscles manquent de vigueur; le cerveau se fatigue et la mémoire fait défaut. Souvent ces gens deviennent faibles, nerveux, irritables, découragés et mélancoliques. Quand le fer disparait du sang des femmes, les couleurs disparaissent de leurs joues.

"Dans la plupart des aliments les plus en usage en Amérique : amidons, sucres, sirops de table, bonbons, riz poli, pain blanc, biscuits au soda, macaroni, spaghetti, tapioca, sagou, farine, farine de maïs dégermée, l'on ne trouve plus de fer. Les procédés de raffinage ont enlevé le fer de notre mère La Terre dans ces aliments appauvris, et des méthodes sottes de cuisine domestique qui font jeter dans l'évier l'eau dans laquelle nos légumes sont cuits sont la cause d'une autre grande perte de fer.

"De sorte que si vous tenez à conserver jusqu'à un âge avancé la vigueur et l'énergie de votre jeunesse, vous devrez mettre dans vos aliments le fer qui ne s'y trouve pas en faisant usage de fer organique sous une ofrme quelconque tout comme vous mettez du sel sur les aliments que vous ne trouvez pas assez salés".

"Comme je l'ai déjà déclaré plus d'une centaine de fois, le fer organique est le plus puissant de tous les créateurs de force. Si les gens voulaient seulement mettre de côté les préparations nauséabondes et donnaient l'habitude des drogues et prendre à la place du fer nuxaté, je suis convaincu que la vie de milliers de personnes qui meurent chaque année de pneumonie, grippe, tuberculose, maladies des reins, de foie, de coeur, etc., pourrait être sauvée. La seule et véritable cause première de leur maladie n'était pas autre chose qu'un état de faiblesse amené par le manque de fer dans leur sang.

A cause de la nature particulière de la femme, et de la grande épreuve à laquelle est soumis son organisme à certaines périodes, il lui faut beaucoup plus de fer que l'homme pour lui aider à suppléer aux pertes.

Le fer est absolument nécessaire pour permettre au sang de changer la nourriture en principe de vie. Sans lui, la nourriture ne fait que passer dans le corps sans faire aucun bien. Vous n'en tirez pas de force et en conséquence vous devenez faible, pâle, vous prenez un air maladif comme une plante qui essaye de pousser dans un sol dépourvu de fer. Si vous n'êtes pas bien ou pas fort vous vous devez à vous-même de faire l'essai suivant : Constatez combien de temps vous pouvez travailler ou quelle distance pous pouvez marcher sans vous fatiguer. Ensuite prenez deux tablettes de cinq grains de Nuxated Iron (fer nuxaté) ordinaire trois fois par jour après les repas pendant deux semaines. Ensuite essayez vos forces encore une fois et vous verrez ce que vous aurez gagné. J'ai vu un grand nombre de personnes nerveuses et épuisées qui souffraient toujours de quelque chose, doubler leur force et leur endurance et se débarrasser entièrement de tous les symptômes de la dyspepsie, des affections du foie et autres dans l'espace de dix à quatorze jours simplement et prenant du fer sous une forme appropriée. Et cela dans certains cas, après s'être soignées pendant des mois sans aucun bénéfice. Mais ne prenez pas le fer sous les anciennes formes de fer réduit, acétate de fer ou teinture de fer simplement pour épargner quelques sous. Le fer exigé par la nature pour la matière colorante du sang n'est pas hélas! ce genre de fer. Vous devez prendre du fer sous une forme facile à absorber et à assimiler si vous voulez qu'il vous fasse du bien, autrement il pourrait être pire qu'inutile.

J'ai beaucoup employé Nuxated Iron (fer nuxaté) dans ma pratique pour les cas les plus graves et toujours avec des résultats infaillibles. J'ai induit plusieurs autres médecins à le donner en essai et tous m'ont fait des rapports les plus étonnants sur son grand pouvoir pour redonner la santé et la force.

Beaucoup d'athlètes et de champions sont arrivés à la notoriété simplement parce qu'ils connaissaient le secret de la grande force et de l'endurance et qu'ils ont rempli leur sang de fer avant de se jeter dans la lutte, tandis que d'autres ont dû subir d'humiliantes défaites parce qu'ils manquaient de fer.

Le Dr Howard James, ci-devant du Service d'Hygiène Publique des Etats-Unis, disait: "Je n'ai jamais jusqu'ici donné un renseignement ou un conseil médical pour publication dans les journaux, car généralement je n'ai pas foi en leur véracité. Mais un si grand nombre de femmes américaines souffrent du manque de fer avec les maladies qui en découlent, faiblesse physique, irritabilité nerveuse, mélancolie, indigestion, muscles flasques, mous, etc., etc,—et par suite de leur épuisement, elles sont sujettes à contracter des maladies sérieuses et même mortelles que je crois de mon devoir de conseiller à ces femmes de prendre du Nuxated Iron (fer nuxaté).

J'en ai pris moi-même et j'en ai prescrit à mes patients avec les résultats les plus étonnants et les plus satisfaisants. Et les personnes qui tiennent à augmenter rapidement leur force, leurs virilité et leur endurance le trouveront un remède très remarquable et merveilleusement efficace".

Le docteur Ferdinand King, auteur et médecin de New-York, dit aux médecins qu'ils devraient ordonner plus de fer organique — du Nuxated Iron à leurs malades; que l'anémie, le manque de fer, est ce qui fait le plus grand tort à la santé, à la force, à la vitalité et à la beauté de l'Américaine moderne. Il est contre l'emploi du fer métallique qui peut endommager les dents, corroder l'estomac et faire plus de mal que de bien; il conseille de n'employer que du Nuxated Iron.

Vous pouvez reconnaitre les femmes qui ont beaucoup de fer dans le sang — femmes jolies aux joues roses et en santé, remplies de vie, de force et de vitalité.

NOTA.—Le Nuxated Iron (fer nuxaté) prescrit et recommandé plus haut par les médecins dans tant de cas, n'est pas un remède breveté ni secret, mais il est bien connu de tous les pharmaciens et fortement prescrit par les médecins en vue d'Europe et d'Amérique pour ses ingrédients ferrugineux. A l'encontre des plus anciens produits ferrugineux non organiques, il est d'une assimilation facile, ne gâte pas les dents, ne les noircit pas, ne dérange pas l'estomac. Au contraire, c'est le remède le plus efficace dans presque tous les cas d'indigestion, de nervosité, de faiblesse. Les manufacturiers ont une telle confiance dans le Nuxated Iron (fer nuxaté), qu'ils offrent de donner $100.00 à toute institution de charité s'ils ne peuvent prendre tout homme ou toute femme manquant de fer de moins de 60 ans et augmenter leur force de 200 pour cent ou plus en 4 semaines, pourvu qu'ils ne souffrent pas de dérangement organique grave. Ils consentent aussi à remettre l'argent, si au moins il ne vous donne pas le double de force et d'endurance en dix jours. Il est en vente en cette ville par Bryson's Limited, The American Drug Store et tous les bons pharmaciens.

Le Meilleur pour les Intestins

Remède inoffensif contre la constipation, l'excès de bile, la migraine, l'acidité de l'estomac, la torpeur du foie, les mauvais rhumes.

Cascarets
THEY WORK WHILE YOU SLEEP
CANDY CATHARTIC Cascarets 10¢
PRICE 10 CENTS

BONBON CATHARTIQUE POUR HOMMES, FEMMES ET ENFANTS

10c

Dans toutes les Pharmacies.

CHEZ LES ETUDIANTS EN OPTOMETRIE

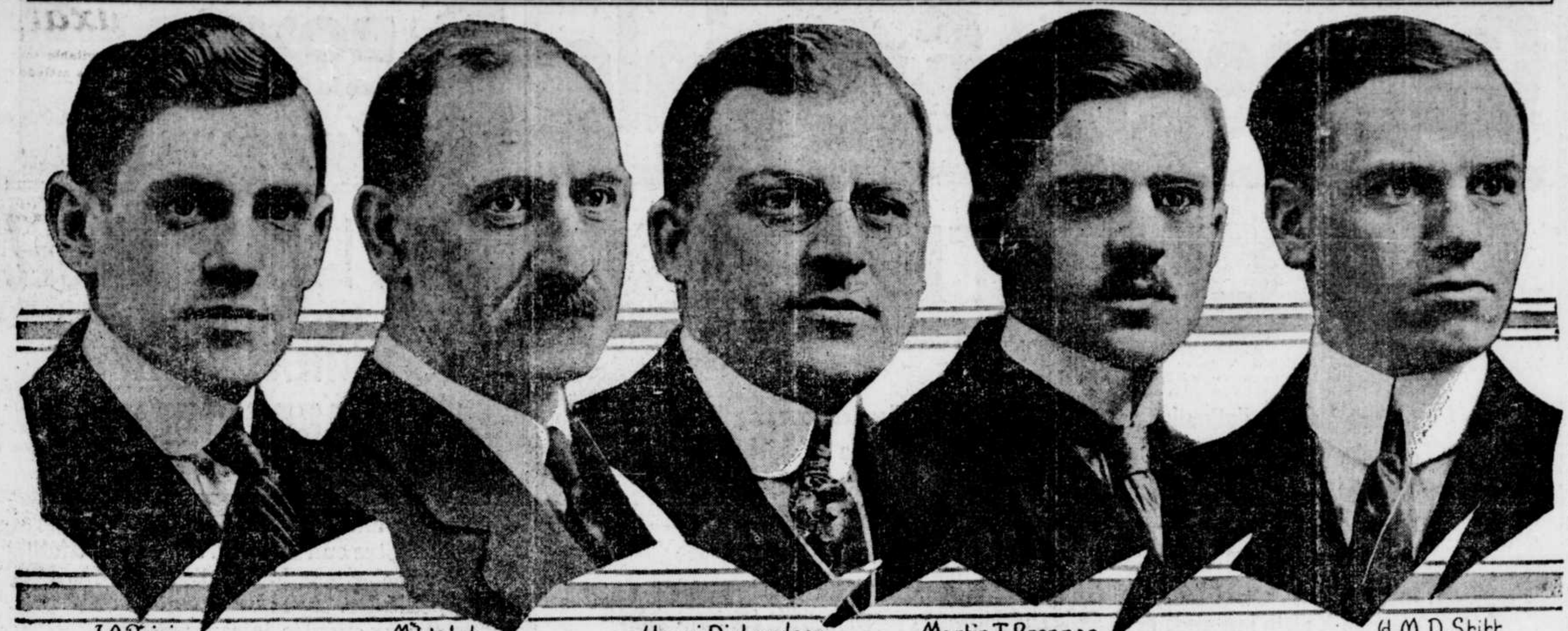

J.A. Boivin, président. M. Walsh, vice-président. Henri Richardson, secrétaire. Martin T. Brennan, 1er conseiller. H.M.D. Stitt, 2e conseiller.

Clichés d'Albert Dumas, 249 Sainte-Catherine Est

TUÉS OU BLESSÉS

(Spécial à La PRESSE)

Ottawa, 3—Les Canadiens-Français et les Montréalais dont les noms suivent sont portés sur les dernières listes officielles des pertes canadiennes, communiquées par le ministère de la milice, qui font mention de 88 soldats :

Tué sur le champ de bataille : No 1206332, Hugh Brodie, 155 Grande Avenue, Montréal.

Blessés : No 841247, Bertram Harker, 841 rue Clarke, Montréal ; No 473167, Paul Henry, Rivière Bonaventure, Qué. ; No 187040, J.-P. Desormeaux, Mattawa, Ont. ; No 177287, Arthur Cordier, Waterville, Qué. ; No 874762, Emile Proulx, 160 Rockland avenue, Verdun, Montréal.

FEU WILFRID DESROSIERS

A la Rivière du Loup, le 28 février, à l'âge de dix-huit ans et huit mois, est décédé Wilfrid Desrosiers, fils de François Desrosiers.

OBSEQUES DE SOEUR ANDRE DE LA CROIX

Soeur André de la Croix.

Ce matin, à huit heures, en la maison-mère des religieuses de la Providence, angle des rues Sainte-Catherine Est et Fullum, ont eu lieu les funérailles de la révérende Soeur André de la Croix, décédée en cette institution, jeudi dernier.

Soeur André de la Croix, née Rochon (Marie-Delphine), était âgée de 50 ans; elle avait prononcé ses premiers voeux chez les religieuses de la Providence, il y a 26 ans. Pendant plusieurs années, elle fut infirmière à l'asile Saint-Jean de Dieu, Longue-Pointe, institution qu'elle quitta pour cause de maladie, il y a quelques mois.

Deux frères lui survivent pour déplorer sa perte, MM. Joseph Rochon, de Saint-Raymond, et Alfred Rochon, de Québec.

Londres, 3.—Une dépêche d'Amsterdam dit que la situation économique s'aggrave en Hollande, à cause de la guerre sous-marine à outrance.

LA LIGUE DES DROITS DU FRANCAIS

A la dernière réunion mensuelle des "Employées de bureau, au Monument National, M. le docteur Gauvreau, présenté à l'audience par la présidente, Mlle Daveluy, sous le titre gracieux de "chevalier de la plus aimable dame qui soit au monde: la langue française", parla de cette aimable dame en vrai chevalier qui sait défendre son bien et ses droits.

On sait que le docteur Gauvreau avec quelques amis, ont fondé la petite revue mensuelle: "L'action française", dont le premier numéro vient de paraître en janvier, "une petite étoile au firmament patriotique, dit le conférencier, revue humble d'allure, mais indispensable à cette période, une des plus critiques de notre histoire. On oublie au foyer, nos droits, nos traditions et notre langue; on les néglige dans la vie commerciale, on les bafoue dans la vie politique. Les rappeler, les restaurer, les défendre, tel est en trois mots, le rôle de la revue qui est l'organe de la "Ligue des droits du français", oeuvre dont l'influence bienfaisante s'est déjà fait sentir dans tant de milieux.

Après avoir expliqué l'origine de la revue, le conférencier parle des succès et des progrès qui l'attendent et qui ne dépendent que de la persistance de l'idée de chaque membre: "Une idée ne fait son chemin qu'en autant que ceux qui s'en intéressent, s'intéressent à lui faire faire son chemin. Le dévouement est nécessaire au développement d'une idée. Nous sommes, chaque ligueur, de la phalange combattive, sans violence et sans révolte; nous nous appliquons surtout par des moyens d'actions nombreux qui s'enchaînent les uns aux autres, à changer la mentalité des alentours —Les affiches, menus d'hôtels, cartes d'affaires, factures, reflètent la mentalité et l'âme d'une ville.—A cet effet, nous usons d'un moyen tout à fait inoffensif, l'observation, et nous procédons par étapes, doucement d'abord, par une simple remarque au particulier, le priant par la suite d'éviter la critique et de donner l'exemple, et, finalement, lui faisant parvenir les critiques écrites. La plupart du temps, on nous fait cette réponse: "Je ne sais pas traduire, je ne sais pas mon français". Si ce n'est que ça, la cause est vite gagnée. "L'Action française" a un bureau de publicité où on compose, corrige les annonces, blancs de compte, etc. On demande déjà de la traduction, au coeur même de Toronto. La petite revue contribue donc de tous ses efforts à créer une autre mentalité à notre nation, par la publication d'articles, d'almanachs, par des conférences et des brochures qu'elle distribue dans les pensionnats, aux manufactures, par des pamphlets qui contiennent chacun de 30 à 40 mots des plus usuels, choisis parmi les termes courants de profession, d'usines, de manufactures. Grâce à la persistance de cette cause noble et juste, les annonces bilingues se multiplient à Montréal; on a obtenu qu'on nous réponde en français dans les magasins et au téléphone. Cette dernière démarche a eu un effet merveilleux. La compagnie a remplacé, dans ses bureaux, 200 opératrices exclusivement anglaises, par des Canadiennes parlant les deux langues. Les maisons de gros, qui, habituellement, donnaient des calendriers anglais comme primes à leurs clients, ont, cette année, acheté des almanachs français.

Le conférencier termine en s'adressant aux employées de bureaux, disant que les membres de la ligue comptaient spécialement sur leur assistance—qui, plus qu'elles, en effet, peuvent leur être utiles, en faisant remarquer à leurs patrons les anglicismes et les mauvaises tournures des lettres et des envois?—et répété le mot du commencement, comme la meilleure morale, savoir qu'une idée ne fait véritablement son chemin qu'en autant qu'on s'étudie à lui faire faire son chemin.

L'aumônier, le Père Bournival, a remercié le conférencier en disant que le docteur était un apôtre et qu'il le citait à l'ordre du jour comme l'exemple de tout le bien qu'un homme peut faire quand il a du courage et une idée.

DANS L'INDUSTRIE DE LA CONFECTION

L'association des manufacturiers de confections de Montréal nous annonce que la crise causée par la grève des ouvriers dans cette industrie, est maintenant passée. Beaucoup de nouveaux employés ont été engagés et bon nombre d'anciens sont retournés à l'ouvrage.

L'association ajoute qu'un grand nombre d'hommes, attirés par les bons salaires payés, la courte durée des journées de travail, et autres conditions, viennent tous les jours offrir les services. L'association avertit donc les anciens ouvriers de cette industrie, d'avoir à se presser de faire leur demande d'emploi, s'ils ne veulent pas arriver trop tard.

Une Propriété peut se Vendre Rapidement, si vous savez comment Vous y Prendre

Avez-vous réellement essayé de vendre votre propriété? Ou, vous êtes-vous contenté d'essayer de la vendre un peu au hasard par vous-même? Si vous ne vous servez pas des Petites Annonces de LA PRESSE, vous ignorez une méthode qui mettra votre propriété sous les yeux pour ainsi dire de tous les acheteurs de propriétés à Montréal, car LA PRESSE a une circulation le samedi de plus de 150,000. La dépense est minime, si modique même que vous ne vous apercevrez pas que vous avez déboursé vingt-cinq cents pour une petite annonce de vingt mots, et si vous avez un peu de persistance vous serez étonné de voir avec quelle rapidité vous trouverez un acheteur pour une propriété difficile à vendre.

Insérez une annonce immédiatement une ou deux fois par semaine pendant une couple de mois et vous oublierez cette dépense le jour où vous aurez de l'argent comptant pour une propriété qui aujourd'hui, peut-être, ne vous rapporte pas de profits.

Les petites annonces de LA PRESSE produisent des résultats rapides et satisfaisants.

Plus de 150 succursales, dispersées dans tous les quartiers de Montréal ainsi que dans les banlieues, sont à votre disposition pour la réception des annonces classées que vous voulez faire publier dans notre journal.

UNE SUCCURSALE A VOTRE PORTE.

CE QUE QUEBEC A DEJA VERSE AVANT L'HEURE

$254,662 avant que la campagne du Fonds patriotique n'ait commencée.

FORTES SOUSCRIPTIONS

(De corr. régulier de la PRESSE)

Québec, 3.—La souscription de $100,000 de la cité de Québec, au Fonds patriotique, recommandée jeudi soir par le comité des finances, a été approuvée unanimement hier soir, par le conseil de ville. Avec cette souscription la somme totale souscrite jusqu'ici, avant même l'ouverture officielle de la troisième campagne qui doit commencer demain s'élève à plus d'un quart de million de piastres, exactement à $254,662.

Voici les principales souscriptions reçues jusqu'ici : Employés de la Ross Rifle Factory, $30,000; Frank-W. Ross, $20,000; banque Nationale, $7,500; J.-T. Ross, $6,000; Cie Price Frères, $5,000; J.-B. Renaud et Cie, $5,000; Caisse d'Economie de Notre-Dame-de-Québec, $3,000; Godfrey-W. Rhodes, $2,500; Wm. Power, $2,500; hon. G.-E. Amyot, $2,500; Mlle M.-E. Dunn, $2,500 ; Lady Price, $2,500; Harold Kennedy, $2,000; John Hamilton, $2,000; Mlle Robina Hamilton, $2,000; Mme R.-R. Dobell, $2,000; Brown Corporation, $2,000; Eastern Canada Steel Co., $2,000; Quebec Engineering Co., $2,000 ; Donnacona Paper Co., $1,500; Employés de l'agence du département de la marine, $1,500; banque de Québec, $1,250; employés du bureau de poste, $1,200.

Des souscriptions de $1,000 ont été reçues des suivants: Son Eminence le cardinal Bégin, sir Evariste LeBlanc, sir Lomer Gouin, sir Geo. Garneau, l'hon. juge et madame McCorkill, J.-M. McCarthy, D.-O. Lespérance, W.-M. McPherson, W.-M. Dobell, Canadian Import Co., Madame John Breakey, la Cie John Breakey, la Cie P.-R. Gooday, Whitehead et Turner, Cie Dobell et Beckett, l'hon. L.-A. Taschereau, le barreau de Québec, les Francs-Maçons de Québec et Lévis, Madame John Sharples, G.-G. Stuart, Cie Chinic, Rock City Tobacco Company, Cie B. Houde, V. Boswell, l'hon. Juge L.-P. Pelletier, Cie Wm. Marsh, Tourigny et Marois, Cie Gale Bros, Cie John Ritchie, King Bros, Quebec Railway, Light Heat & Power.

ON RAFFINERA NOTRE NICKEL DANS ONTARIO

(Du correspondant de la PRESSE)

Québec, 3.—La Chambre de Commerce de Québec ayant demandé au gouvernement fédéral de favoriser l'établissement d'usines pour le traitement du nickel au Canada, afin de s'assurer que le nickel canadien ne parvint pas aux ennemis, sir Geo.-E. Foster, ministre du commerce, vient de répondre à notre chambre de commerce que des arrangements ont été faits pour la construction d'une raffinerie de nickel dans l'Ontario. Il ajoute que toutes les précautions nécessaires seront prises pour que le nickel canadien aille exclusivement aux alliés.

La Chambre de Commerce avait aussi écrit à plusieurs compagnies de construction maritime anglaises pour les inciter à venir établir des chantiers de construction à Québec. Elle a reçu plusieurs réponses, mais toutes les compagnies en question déclarent qu'elles ne sauraient présentement étudier le projet de venir établir des chantiers de construction à Québec. Elles disent cependant qu'elles reconnaissent les avantages que le port de Québec offre à pareilles entreprises et elles s'en occuperont après la guerre.

PROMESSES DES ALLIES A LA CHINE

Si le gouvernement chinois décide de rompre avec l'Allemagne et l'Autriche.

UN MEMOIRE OPPORTUN

Pékin, 3.—Les ministres des nations de l'Entente ont présenté au gouvernement de la Chine un mémoire pour le féliciter de l'attitude qu'il a prise envers l'Allemagne. Dans ce mémoire, les Alliés promettent de considérer d'une manière favorable une suspension du paiement des indemnités qui leur sont dues par suite de la guerre des Boxers et annoncent qu'ils feront une revision du tarif si la Chine rompt ses relations avec l'Allemagne et l'Autriche.

Comme les Alliés n'avaient pas encore dit officiellement si la Chine serait bienvenue parmi eux, le gouvernement chinois hésitait sur la ligne de conduite à adopter. Aussi la remise du mémoire de l'Entente est-elle on ne peut plus opportune. Il va sans dire que les agents allemands intriguent fort pour empêcher les Chinois de se déclarer contre eux.

EUCHRE-CINQ-CENT-CONCERT

La Chorale Saint-Viateur d'Outremont (section féminine) donnera, cette année, le euchre, cinq-cent, et concert annuel, le douze avril prochain, dans la salle de conférences de l'académie Querbes. Les résidents d'Outremont qui désirent se procurer des billets peuvent les obtenir en s'adressant au presbytère.

NE CONFONDONS POINT

Le nommé Oscar Martin, arrêté récemment, rue de La Montagne, n'est pas M. Oscar Martin, assistant-pharmacien, No 549 rue Henri-Julien, et membre du personnel de la pharmacie Nadeau, rue Rachel Est.

GLOIRE A LA LANGUE FRANÇAISE

Le sujet du prochain concours organisé par le "Petit Canadien."

APPEL A NOS POETES

Le "Petit Canadien", organe officiel de la société Saint-Jean-Baptiste, a décidé d'organiser un concours de poésie. Cette nouvelle ne pourra que réjouir tous ceux des nôtres qui ont le culte de la belle langue que nous ont léguée nos aieux. Déjà ont eu lieu deux autres concours, en prose, organisés par le "Petit Canadien". Cette fois, c'est à nos poètes qu'il s'adresse. Ainsi que le dit si bien Paul de Saint-Victor, "la poésie est la lumière ou le relief de la parole; l'idée revêtue des ailes qui transfigurent et font voler; le souffle qui enfle les mots, les rend légers et les colore." La poésie est la forme la plus exquise d'une langue.

Rien ne saurait être fait qui fût plus propre à encourager le culte de la patrie que de travailler à faire aimer la langue de cette patrie, et que de faire en sorte qu'elle soit parlée avec plus de pureté. Il serait difficile de croire qu'un peuple pût rester fidèles à toutes ses traditions s'il ne garde cette langue intacte, s'il ne cherche à se servir de ses mots si doux de la façon la plus harmonieuse. C'est tout cela que le "Petit Canadien" a compris. Une ode à la langue française, voilà ce que demande le "Petit Canadien" à l'inspiration de nos poètes.

Le secrétariat recevra les manuscrits des concurrents jusqu'au samedi, 31 mars. Quatre prix seront distribués : un de $20, un de $15, un de $10 et un de $5. Les noms des juges seront bientôt annoncés. Les manuscrits devront être signés d'un pseudonyme et accompagnés d'une enveloppe cachetée contenant le nom véritable et l'adresse de leur auteur et portant à l'extérieur son pseudonyme.

Hamilton, Ont., 3.—Sir Thomas Taylor, ancien juge en chef du Manitoba, vient de succomber à la pneumonie. Il était âgé de 86 ans.

DIAPEPSINE DE PAPE CONTRE DYSPEPSIE, GAZ OU ESTOMAC DERANGE

L'indigestion disparaît instantanément ! Disparition de l'aigreur, acidité et de tous les maux d'estomac. Ne retardez pas. Procurez-vous-en !

Est-ce que certains mets que vous mangez vous fatiguent—vous plaisent, mais digèrent difficilement; fermentent et forment des masses pesantes vous rendant l'estomac malade, plein d'acides et de gaz? Maintenant, M. et Mme Dyspeptique, débarrassez-vous de cela. La Diapepsine de Pape digère tout, ne laissant rien pour vous donner des aigreurs ou des malaises. Il n'y a jamais eu rien d'une rapidité aussi sûre et d'une efficacité aussi certaine. Peu importe que votre estomac soit complètement en désordre, vous aurez un soulagement heureux en cinq minutes, mais ce qui vous plaira le plus, cette préparation renforcira et règlera votre estomac de telle façon que vous pourrez manger vos mets favoris sans crainte.

La plupart des remèdes vous donnent du soulagement quelquefois—ils sont lents, mais pas sûrs. La "Diapepsine de Pape" est rapide et positive et met votre estomac dans une condition saine, de façon à ce que les douleurs ne reviennent plus.

Du moment que la "Diapepsine de Pape" vient en contact avec l'estomac, vous vous sentez tout autre—le mal disparaît — votre estomac devient doux, sans gaz, vomissements, éructations de nourriture mal digérée, votre cerveau devient lucide et vous vous sentez bien.

Maintenant faites le meilleur placement jamais effectué en achetant une grande boite de cinquante cents de Diapepsine de Pape dans n'importe quelle pharmacie. En cinq minutes vous vous rendrez compte combien il est inutile de souffrir d'indigestion, de dyspepsie ou d'autres malaises d'estomac. Ne vous laissez pas persuader qu'il y a quelque chose de "tout aussi bon". Ayez la véritable, et non une imitation. (ann)

L'ELECTION ANNUELLE A L'ECOLE POLYTECHNIQUE

Les élections chez les étudiants de l'école polytechnique ont donné le résultat suivant: président, Alide Delisle; vice-président, Jos. Lamothe; trésorier, Roch-Arth. Vincent; secrétaire, J. Comeau; porte-drapeau, J. Bigras; conseiller de 4ième année, R. Meunier; conseiller de 3ième année, A. Jutras; conseillers de 2ième année, E.-G. Clossey et J. Joyal; conseiller de 1ère année, G. Rolland; conseiller de préparatoire, R. Méloche.

SUCCURSALE

Pour l'accommodation de nos lecteurs et des résidents de

LAPRAIRIE

Nous avons installé une succursale de

LA PRESSE

chez notre nouveau dépositaire, Monsieur

A. BEAULIEU

Angle Saint-George et Saint-Ignace.

pour la réception des annonces classées telles que naissances, mariages, décès, etc., etc., qui seront acceptées au même prix qu'à nos bureaux. De plus, M. Beaulieu est chargé de la distribution de notre journal, à en faire la collection au mois et la sollicitation des nouveaux abonnés. 3,7

N. G. Valiquette LIMITEE

471-477 RUE STE. CATHERINE EST

Pourquoi vous devez Consulter "Valiquette" si vous Meublez en 1917

Parce que notre Maison qui a progressé si rapidement depuis bientôt un quart de siècle et qui est maintenant la **PLUS IMPORTANTE MAISON D'AMEUBLEMENT** de la Province de Québec n'a pu atteindre ce succès qu'en donnant une satisfaction toujours entière à toute sa clientèle qui est maintenant immense.

Vous trouverez des meubles de "Valiquette" de l'Atlantique au Pacifique. Cette immense clientèle n'a pu se créer que par la grande variété et la qualité de nos meubles, par nos prix défiant toute compétition et surtout par le principe de notre Maison qui n'a jamais varié: **SATISFACTION ABSOLUE OU ARGENT REMBOURSE.**

Les 100,000 pieds carrés d'espace que nous occupons et notre nouvelle annexe de neuf étages, à l'épreuve du feu, nous permettent de montrer aujourd'hui une plus grande variété que jamais.

Tous les styles, tous les finis, tous les prix, à la portée de toutes les bourses.

Que vous soyiez artisan ou millionnaire, la Maison Valiquette est en position de vous donner **SATISFACTION ABSOLUE.**

Venez visiter simplement, vous serez bienvenus.

Nos trois grands planchers, entièrement attribués à nos ameublements de chambre à coucher, comprennent les plus beaux styles qu'il vous soit possible de voir, en Acajou, Noyer Noir, chêne, Kyonix, Lacqués Ivoire, Gris ou Blanc si populaires cette année.

Si vous aimez le beau, nous vous promettons une heure agréable.

Tous ces beaux Meubles Rembourrés d'un confort absolu, tels que Fauteuil, Chesterfields, etc., sont fabriqués dans nos propres ateliers avec des matériaux, tous de première classe et construits pour durer la vie.

Des centaines de dessins de Tapisserie et Velours sont à votre choix pour appareiller le tapis ou la décoration murale de votre Living-room.

Des centaines d'ameublements de salle à manger, de tous les styles et de tous les bois.

Plusieurs sont installés dans des compartiments spéciaux, montrant l'effet d'un ameublement complet, ce qui vous permet de juger exactement l'apparence qu'auront ces mobiliers dans votre salle à manger.

Toutes marchandises achetées seront emmagasinées et assurées jusqu'au mois de Mai, si désiré.

477 RUE SAINTE-CATHERINE EST

EN AVANT LA MUTUALITÉ!

L'installation des officiers de la succursale No 13 de Woonsocket, R. I., de la société des Artisans Canadiens-Français, a eu lieu dernièrement avec le résultat suivant: Rév. Moïse Leprohon, chapelain; représentant de l'exécutif, M. Wilbrod Rondeau; président honoraire, M. J.-U.-N. Bouvier; ex-président, M. Achille Benoit; président, M. Edouard Mandeville; 1er vice-président, M. J.-B. Grégoire; 2e vice-président, M. Edmond Gonneville; secrétaire-trésorier, M. L.-T. Allard; 1er commissaire ordonnateur, M. Adéodat Marien; 2e commissaire-ordonnateur, M. Eugé Blanchette; 1er censeur, M. Lionel-C. Allard; 2e censeur, M. Joseph H. Martin; 3e censeur, M. Ulric Nadeau. Parmi les visiteurs distingués on remarquait M. Anaclet Plante, président de la succursale No 18 de Providence; M. Théodule Coderre, secrétaire; M. Georges de Grandpré, censeur et M. Joseph Dufresne, tous de la même succursale No 18 de Providence. Le président installateur était M. Norbert Decelles; maître des cérémonies, M. Anaclet Plante de Providence; maîtresse de cérémonie, Mme Norbert Decelles de la succursale Saint-Louis des dames de Woonsocket, et l'équipe des demoiselles de la succursale Saint-Louis de Woonsocket composée de leur capitaine, Mlle Régina Marien et ses douze aides qui ont exécuté de charmantes évolutions militaires. Officiers de la succursale des Femmes: Rép. du conseil exécutif—Mme Simon Benoit; présidente, Mme Herminie Chevalier; 1ère vice-présidente, Mme Eulalie Brien; 2e vice-présidente, Mme Agnès Valois; secrétaire-trésorière, Mme Yvonne Villeneuve; 1ère commissaire ordonnatrice, Mme M.-Anne Crépeau; 2e commissaire ordonnatrice, Mlle Héléna Lajoie; 1ère auditrice des comptes, Mme Joséphine Cyer; 2e aud. des comptes, Mme Valérie Rainville; présidente honoraire, Mme Herminie Gagnon; ex-présidente, Mme Maria Pichet. Ont pris part au programme musical: M. Samuel Côté, solo de baryton, avec accompagnement au piano par Mlle Léona Dextraze; chanson "Le Petit Mousse", par M. Eug. Blanchette, accompagné par Mlle Florence Blanchette; chanson par Mlle Gonneville, accompagnée par Mlle Guédesse; déclamation par M. Ern. Marien et la chanson des Artisans canadiens-français en choeur par l'équipe des demoiselles. Il y eut discours de circonstances par M. Anaclet Plante et M. Georges de Grandpré, de Providence, l'hon. Norbert Decelles, Dr Joseph Jetté et M. L.-T. Allard, tous de Woonsocket, ainsi que par le président M. Edouard Mandeville, qui a su remercier avec enthousiasme les invités et tous ceux qui ont aidé à rendre cette séance agréable.

* * *

M. O.-W. Thibault, qui vient d'être réélu trésorier du cercle Martel No 457 de l'Alliance Nationale, est né à Saint-Norbert d'Arthabaska, le 17 décembre 1887. Il a fait son cours commercial et classique au collège de Lévis et au séminaire de Saint-Sulpice, de Montréal. Il est gérant de M. Thomas Saucier, marchand de bois de construction, en gros et en détail, depuis six ans. Il est aussi secrétaire-archiviste de la cour Saint-Pierre No 471 des Forestiers Catholiques, cour qui compte 25 membres; secrétaire-archiviste, depuis 4 ans, et trésorier du cercle Martel No 457, Lewiston, Maine, de l'Alliance Nationale. C'est l'un de nos mutualistes les plus distingués, aux Etats-Unis.

M. O.-W. THIBAULT, trésorier de l'Alliance Nationale, cercle Martel, No 457.

TENU A L'ECART

Washington, 2.—Le comte Tarnowski, ambassadeur d'Autriche-Hongrie, n'a pas été invité à assister aux cérémonies d'inauguration qui auront lieu au Capitole, lundi prochain.

PEU DE PERSONNES ONT LES CHEVEUX GRIS

Le pharmacien dit que les dames emploient la recette de thé de sauge et de soufre.

Quand les cheveux perdent leur couleur et leur lustre, ou qu'ils changent, grisonnent, deviennent cassants et sans vie, c'est dû au manque de soufre. Nos grand'mères faisaient une mixture de thé de Sauge et de Soufre, pour se conserver les cheveux foncés et beaux, et des milliers de femmes et d'hommes, qui apprécient une couleur égale et aiment que les cheveux soient foncés, n'emploient que cette ancienne recette.

Aujourd'hui on a cette fameuse mixture de tout pharmacien, en demandant une bouteille de 50c de "Composé de Sauge et de Soufre de Wyeth pour les cheveux" qui fonce les cheveux si naturellement, si également, que nul ne dirait qu'on s'en est mis. On imbibe une éponge ou une brosse molle de la mixture, puis on la passe dans les cheveux, mèche par mèche. Le lendemain matin, on n'a plus de cheveux gris; mais ce qui fait le plus de plaisir à la femme dans la Sauge et le Soufre de Wyeth, c'est que, outre que ça fonce les cheveux après quelques applications, ça leur donne du lustre et les fait paraître abondants.

Le composé de sauge et de soufre de Wyeth est un agréable article de toilette pour celles qui désirent avoir une belle chevelure et paraître jeunes. Ce n'est pas pour se guérir, ni pour se préserver de la maladie. (ann)

ENFANTS VIGOUREUX

Les cubes Oxo veulent dire: santé, force et une vitalité irrépressible pour les petits, une économie considérable de temps et d'ennuis pour les mères et gardes-malades.

Les cubes Oxo sont aussi une splendide sauvegarde contre toutes les petites indispositions qui causent tant d'anxiété aux mères. Une tasse d'Oxo tous les jours, durant les sombres et longs mois de l'hiver, chassera le frisson et amoindrira le danger qui existe d'être exposé à l'humidité et à la mauvaise température.

Un cube Oxo dans une tasse de lait chaud fait un mets nourrissant et très facile à digérer. Pour les enfants délicats et anémiques, il est inappréciable.

Un Cube à la Tasse

En boites de 4, 10, 50 et 100 cubes.

OXO CUBES

L'IVROGNERIE PEUT ETRE GUERIE

C'est une maladie, non une habitude

"J'étais il y a quelques années un ivrogne invétéré. La passion de l'ivrognerie avait son emprise sur moi. Les amis, les relations commerciales, les membres de la famille, tout le monde me fuyait. La ruine ouvrait son gouffre devant moi.

Il me restait cependant un unique ami, un médecin. Grâce à ses efforts,

JE FUS SAUVE.

Cet homme avait fait une étude scientifique de l'ivrognerie au point de vue maladie, et il trouva le remède qui me guérit."

Ce fut un cas comme le mien qui me fit comprendre combien nombre d'autres personnes avaient besoin d'aide et cela me porta à faire bénéficier tout le monde entier, en autant que je le pourrais, de la Prescription Samaria.

Ce traitement diffère totalement des autres. On peut l'administrer à l'insu du patient si on le veut. Des milliers d'épouses, de mères, de filles et de soeurs ont fait disparaître chez des hommes qui leur étaient chers la passion de l'alcool, grâce à ce remède.

IL GUERIT

En quelques jours, toute passsion pour l'alcool disparait. Le patient revient à la santé, au bonheur, aux joies de la famille et de l'amitié, regagnant le respect de tous.

Je suis prêt à vous renseigner à ce sujet absolument

GRATIS, PAS D'ENVOI D'ARGENT

Faites-moi seulement parvenir vos nom et adresse en disant: "Veuillez s'il vous plait m'enseigner comment je puis me guérir de la passion de l'ivrognerie." C'est tout ce que vous avez à dire. Je comprendrai et je vous répondrai immédiatement en vous renseignant complètement au sujet de mon étonnante cure de L'IVROGNERIE. Je vous ferai aussi parvenir un PAQUET D'ESSAI qui vous fera connaitre le moyen de donner le traitement à un patient sans qu'il s'en aperçoive. Tout cela vous sera expédié ABSOLUMENT GRATIS dans une enveloppe ordinaire, cachetée, immédiatement.

Ne retardez-pas. Envoyez-moi une carte postale ou une lettre aujourd'hui. N'ayez pas peur de signer votre nom. Je garde comme secret confidentiel toute correspondance.

E.-R. HERD, Samaria Remedy Co., 1427 Mutual Street, Toronto, Canada. Aussi en vente par Lecours & Lanctôt, 310 rue Ste-Catherine est, Montréal. (ann)

LES NOCES D'OR DE M. ET Mme G.-T. VINCENT

Une touchante fête de famille a eu lieu à l'occasion du 50ème anniversaire de mariage de M. et Mme Geo.-T. Vincent, No 1090 rue des Erables. Une grand'messe fut chantée le matin à l'église de l'Immaculée-Conception par le R.P. Chartrand. Les deux vieux époux occupaient les places d'honneur entourés de leurs enfants et petits-enfants. Les parents et amis se réunissaient ensuite au domicile des jubilaires qui eurent l'honneur de recevoir sous leur toit le curé de la paroisse. Assistaient à cette réunion familiale MM. Adolor Vincent Napoléon Vincent, fils des jubilaires, MM. et Mmes Félix Marchand et James Trainor leurs gendres et filles, soeurs Saint-Martin, née Vincent, (Délia), leur fille, Alfred et Léa Vincent, leurs petits-enfants. Plusieurs lettres de félicitations ont été reçues de parents et amis. Les jubilaires furent mariés dans l'église Saint-Joseph de New-York par l'évêque McClosky, aujourd'hui décédé. M. Vincent naquit en 1843 à Saint-Polycarpe et Mme Vincent à Thomastown, Irlande, en 1845. A l'occasion de cet anniversaire, il y eut de joyeuses réunions de famille chez MM. Adolor et Napoléon Vincent, les fils des jubilaires.

M. et Mme G.-T. VINCENT.

Campagne Spéciale

ILLUSTRÉE

Je tiens à attirer l'attention des gens de Montréal et des banlieues sur l'une des plus grandes et des plus instructives campagnes de publicité encore faites jusqu'ici à Montréal. De jolies illustrations, mesurant 10 pieds par 25 pieds, en jolies couleurs naturelles, sont affichées aujourd'hui. Depuis des années, comme vous le savez, j'ai invité le public à venir voir de quelle façon le pain est fait dans une boulangerie moderne. Des milliers ont répondu à cette invitation et je crois que toutes ces personnes ont été étonnées du progrès accompli dans l'industrie du pain ces dernières années. A présent, je me propose de montrer au public exactement les procédés dont on se sert à la Boulangerie Merveilleuse de Dent Harrison. Nous avons fait faire des illustrations montrant d'abord l'extérieur de nos bureaux et de nos bâtisses. Notre architecte, M. Comber, nous a, croyons-nous, tracé les plans d'un édifice dont nous avons raison d'être fier. A présent que nous vous avons montré où se fait le pain de Dent Harrison, nous allons, de mois en mois, vous faire voir, par des placards illustrés, la véritable méthode moderne de pétrir et de faire cuire du pain. De fait, nous allons mettre notre boulangerie sous vos yeux même, pour que ceux qui sont trop occupés pour venir la visiter puissent suivre tous les procédés modernes pour faire du pain.

Ces placards seront affichés dans cent cinquante endroits de Montréal et dans ses banlieues, et ils vous montreront comment se fait un pain. C'est la plus remarquable campagne instructive encore faite à Montréal sur l'industrie du pain. Si après avoir vu nos illustrations, le sujet vous intéresse et si vous tenez à voir de vos yeux la fabrication de notre pain, les portes de notre boulangerie seront largement ouvertes pour votre visite. Donnez-nous un coup de téléphone ou envoyez-nous une carte postale, ou encore faites-en la demande à notre livreur, et une carte d'admission vous sera adressée par la poste. Cette carte vous admettra, vous et vos amis, à notre Boulangerie Merveilleuse, et vous serez reçu avec courtoisie et attention. Nous vous montrerons les divers procédés de fabrication depuis le moment où la farine sort des sacs jusqu'à l'enveloppement à la machine

DU PAIN DE

DENT HARRISON

Vous apprendrez alors le secret de la manière dont nous nous y prenons pour

"MAINTENIR LA QUALITE DE NOTRE PAIN"

COURRIER DE SOREL

(Du correspondant de la PRESSE)

Sorel, 3. — L'assemblée générale annuelle des membres de la Chambre de Commerce de cette ville aura lieu le 15 mars prochain. A cette r' n' n se fera l'élection des officiers de la Chambre pour l'année 1917.

—Les révérends Pères Bibeau et Mathieu, Dominicains, de Saint-Hyacinthe ,sont les prédicateurs des retraites pascales commencées dimanche, à l'église Saint-Pierre.

—La séance dramatique et musicale donnée par les anciennes élèves du couvent de Sorel ,a été couronnée d'un grand succès. Un drame en deux actes, "Bianca", et une opérette en deux actes, "La [illegible] eunière du Moulin-Joli", ont été fo.. bien interprétés. Un auditoire nombreux s'était rendu pour applaudir nos jeunes artistes, qui se sont bien acquittées de leurs rôles respectifs. La recette, qui a été abondante, est destinée à l'oeuvre de la chapelle du nouveau couvent. Les principaux rôles étaient tenus par Mlles A. L.-zotte, J. Vanasse, D. Villandré, L. Pitt ,E. Cartier, A. Trempe, J. Paulhus, A. Lavalléée, M. Langlois, L. Péloquin, R. Valois. Mlle L. Gill accompagnait au piano.

—M. Antonio Baril, fils de M. Alfred Baril, de cette ville, était en visite dans sa famille, cette semaine. M. Baril vient d'obtenir, après avoir subi de brillants examens à l'école militaire d'Halifax, le grade de lieutenant dans l'armée régulière.

—La râfle de la superbe automobile "Chevrolet" ,en faveur de l'hôpital de cette ville, aura lieu le 18 mars prochain.

—A l'occasion de son prochain départ de Sorel, M. Willie Leddy a été l'objet d'une belle manifestation de la part de ses nombreux amis, qui se réunirent, dimanche dernier, chez M. Napoléon Badeau, pour lui offrir un superbe cadeau-souvenir, accompagné d'une jolie adresse.

Il y eut des discours, du chant, de la musique, et chacun gardera un joyeux souvenir de cette soirée, qui fut des plus agréables.

—M. H.-A. Terreault, assistant surintendant des chantiers de la Marine à Sorel, vient d'être transféré au service naval. M. Terreaultt aura à surveiller la construction de nombreux vaisseaux que ce département fait actuellement mettre en chantier à différentes localités du Canada.

FEU M. P.-J. BOIVIN

(Spécial à La PRESSE)

Saint-Albans, Vt., 3.—Ces jours derniers, est décédé à l'âge de 82 ans, Pierre-Joseph Boivin, demeurant avec son fils, M. l'abbé J.-P. Boivin, curé de Saint-Albans, Vt. Un service a été chanté par le R. P. Salmon, curé de Swanton, assisté des abbés R. Dewy, de Waterbury et Lecuyer, curé d'Inosborugh Falls, Vt.

Parmi les membres du clergé qui étaient venus rendre hommage à la mémoire du défunt, on remarquait M. l'abbé A. Dame, curé de Sheldon Spring, Vt., M. l'abbé Egan, vicaire de Saint-Mary, le R. P. Jean-Marie, du collège Saint-Michel, et l'abbé A. Gauthier, curé de Highgate, Vt. Aussitôt après le service les restes mortels furent expédiés à Coaticook, P.Q., paroisse natale du défunt. Un service solennel y fut chanté. La levée du vorps a été faite par M. le curé J.-E. Simard, de la paroisse de Saint-Edmond et le service a été chanté par M. J.-P. Boivin, fils du défunt, avec diacre et sous-diacre.

Un grand nombre de parents et d'amis y assistaient. Le deuil était conduit par M. N. McCready, gendre du défunt. Les porteurs, tous petits-fils du défunt, étaient: MM. Emile Boivin, Olivar Boivin, Edmond Boivin, Hervey Boivin, Moïse Beaudin et Fabien Devost.

Il laisse dans le deuil MM. Ch. Boivin, de la Baie Saint-Paul, Joseph Boivin, de Coaticook, Elzéar Boivin, de Coaticook; Mme Thos. Laflèche, de Vancouver, C.-A.; M. Wilfrid Boivin, de Bedford, M. Philippe Boivin, de Vancouver, C.-A., M. l'abbé J.-P. Boivin, curé de Saint-Alban's Bay, Vt., Mme W. Goulet, d'Island Pont, Vt., Mme Nap. McCready, de Berlin, N. H.

BOVRIL
donne la Force de Vaincre

FILLES! EMBELLISSEZ VOS CHEVEUX AVEC "DANDERINE"

Achetez-en une bouteille de 25 cents. Rafraîchissez votre cuir chevelu. Arrêtez la chute de vos cheveux. Faites disparaître vos pellicules. Ayez beaucoup de cheveux ondulés, luisants, magnifiques — vous le pouvez.

Si vous tenez à avoir une chevelure épaisse, qui brille par sa beauté et l'éclat de sa vitalité, qui soit d'une incomparable douceur soyeuse et lustrée, essayez la Danderine.

Une seule application double la beauté de vos cheveux. De plus, elle fait disparaitre sur-le-champ toute trace de pellicule; vous ne pouvez avoir une chevelure saine, épaisse et jolie si vous avez des pellicules.

Ces pellicules enlèvent aux cheveux leur lustre, leur force et même leur vitalité, et si l'on n'y remédie pas, elles provoquent la fièvre et la démangeaison du cuir chevelu. Les racines des cheveux dépérissent, perdent leur souplesse et meurent, c'est alors que les cheveux tombent avec rapidité.

Si vous avez négligé vos cheveux et s'ils sont aujourd'hui clairsemés, bariolés, secs, rudes ou trop huileux, achetez-vous immédiatement une bouteille de 25 cents de Danderine de Knowlton, à n'importe quelle pharmacie ou comptoir d'articles de toilette; appliquez-en un peu suivant les instructions et dix minutes après vous vous féliciterez d'avoir fait le plus beau placement de votre vie.

Nous croyons sincèrement, sans nous occuper des opinions contraires, que si vous voulez avoir une chevelure soyeuse, brillante, belle et épaisse,—mettre fin aux pellicules—à la démangeaison et à la chute de vos cheveux—vous devez faire usage de la Danderine de Knowlton. Si vous en avez réellement besoin—pourquoi ne pas vous en servir immédiatement? (ann)

VIN DUBONNET

Le célèbre Tonique et Apéritif Français

Donne des forces, augmente la vitalité.
Les hopitaux le recommandent aux invalides.

ECRIVEZ ET DEMANDEZ NOTRE CATALOGUE GRATUIT DE VINS ET DE LIQUEURS.

L. CHAPUT, FILS & CIE, LIMITEE, - - MONTREAL, Can.

1,17,31

Sirop du Dr Fred. Demers

POUR LES ENFANTS

Employez-le toujours car il est bien supérieur à tous les autres sirops pour sommeil, dentition, contre coliques, et pour tous les besoins des bébés et enfants. En vente partout.

DEPOT: 309 RUE SAINT-DENIS, MONTREAL. 130M-v.s.n

POUR LE FONDS DE SECOURS NATIONAL

LES CONSEILS DE COMTES NE DOIVENT-ILS PAS PARTICIPER AU SOUTIEN DE NOS SOLDATS?

Il faut que les représentants de nos classes rurales souscrivent généreusement au Fonds Patriotique et à la Croix-Rouge.

QUE TOUS LES MAIRES FASSENT LEUR DEVOIR

Les conseils de comtés vont se réunir le mercredi, 14 mars courant. Ce sont des assises importantes que tiennent périodiquement les représentants officiels de toutes les municipalités au chef-lieu du comté. Les maires de tous les conseils municipaux se réunissent pour examiner en commun les affaires qui intéressent le comté tout entier.

Nous attirons leur attention sur la générosité exercée par les conseils de comtés des autres provinces en faveur du Fonds Patriotique et de la Croix-Rouge. Dans cette grande guerre où tout ce qui nous est cher est menacé, il faut que chacun fasse son devoir. Les cités et les villes n'ont pas le monopole du patriotisme et de la générosité. Les citoyens de ces villes et cités se saignent libéralement parce qu'il est plus facile de les atteindre que le cultivateur sur sa ferme. Nous sommes certains que nos cultivateurs ne désirent pas rester les bras croisés à regarder faire les autres. Ils veulent, tout comme les citadins, venir en aide à nos soldats blessés et aux familles de ces soldats. Ils comptent pour cela sur leurs représentants officiels et ils applaudiront à toute action que prendront les conseils de comtés. Il n'y a pas un comté d'Ontario qui n'ait voté au moins un dollar par tête de population.

Nous faisons un appel à messieurs les maires pour qu'ils pensent, en se rendant au chef-lieu de leur comté ,à la somme qu'ils devront voter. Ils devront se demander quel est le plus qu'ils peuvent faire et non le moins. Qu'ils n'oublient pas que les ouvriers des villes donnent jusqu'à 4 journées de leur salaire par année. Cela représente un sacrifice sérieux. Personne ne voudra se dérober à la loi du sacrifice que nous dicte notre conscience. Que nos conseils de comtés contribuent suivant le degré de prospérité de leurs mandataires et toute la province applaudira. La législature provinciale a voté un million à sa dernière session. Ce sont les cités et les villes qui vont à peu près complètement payer ce montant. La ville de Montréal, à elle seule, a souscrit près de $4,500,000 et c'était sa troisième souscription. Nous connaissons plusieurs comtés ruraux qui n'ont encore rien fait. Leurs représentants ont l'occasion, au conseil de comté, de se concerter et d'adopter une action commune. Nous comptons sur leur patriotisme éclairé pour qu'ils agissent sans tarder davantage. Il ne doit pas être dit que notre population rurale manque de générosité et d'esprit public. Messieurs les maires, vous représentez notre race, faites que nous soyons fiers de vous.

L'OUVERTURE SOLENNELLE DE LA CONVENTION

N'oubliez pas, mesdames, que c'est lundi, l'ouverture solennelle des "Séances d'études" de la Fédération Nationale Saint-Jean-Baptiste. Voici le programme du jour.

LUNDI, 5 MARS, 2 HRS. 30 P.M.

Séance d'ouverture présidée par Monseigneur Bruchési, à la bibliothèque Saint-Sulpice, rue Saint-Denis.

1.—Discours d'ouverture: La Fédération, son passé et son avenir, Mme Gérin-Lajoie, prés. gén.

2.—Rapport—Comité de la Croix-Rouge, Mme Huguenin, prés. du comité.

3.—Rapport—Com. de l'Assistance par le Travail, Mme Is. Tarte, sec. du comité.

4.—Rapport—Com. de lutte contre la mortalité infantile, Mlle Bélanger, sec. du comité.

5.—Rapport des Fédérations paroissiales, les présidentes locales.

6.—Rapport—Kiosque des berceaux, Mme Bruneau, prés. du comité.

7.—Rapport — Ligue des petites mères, Mlle J. Baril, prés. du comité.

8.—La part des autorités publiques et les devoirs de l'initiative privée dans la lutte contre la mortalité infantile: — Statistiques, Dr Boucher, dir. du département municipal d'hygiène.

9.—La Fédération Paroissiale centre d'action sociale, Mlle LeMoyne, B.A., sec.-arch. de la Fédération.

10.—L'organisation nationale des femmes à l'étranger—Ligue internationale—Son objet et ses avantages, Mlle Des Isles.

11—Allocution de Monseigneur.

NOTE—Le public est admis.

CONTRE SALONIQUE

Salonique, 2.— Depuis quelque temps, les aviateurs allemands survolent Salonique et jettent des bombes sans causer de sérieux dégâts.

Maintenant je l'ai trouvé.

Pourquoi ne pas lui acheter un sommier à bord panier Hercules No 0 et un matelas Hercules en feutre de soie de $18.75? Il augmentera sa beauté et la rendra plus gaie.

VENDUS PAR LES MARCHANDS DE MEUBLES ET D'ARTICLES DE LITERIE

Excellent Conseil *Pour la toux et le rhume*

Bulletin des traitements à domicile publié à New-York —Ce qu'il faut faire pour le catarrhe.

Le New-York City Life Extension Institute entreprend une splendide oeuvre d'éducation sur les traitements à domicile dans son récent bulletin sur "Ce qu'il faut faire pour un rhume". En voici un résumé : Prendre un bain de pieds chaud de trente minutes, faire mouvoir les intestins, gargariser la gorge si elle fait mal. Si la douleur est grave et la fièvre ardente ne pas tarder à appeler un médecin.

On a appuyé particulièrement sur ce sujet dans cet article afin de répandre le mouvement en faveur du traitement à domicile des maladies bénignes, et pour attirer votre attention. La plupart des rhumes et des toux, de même que le catarrhe accompagné de mauvaise haleine, de perte de l'odorat et du goût, de graillonnement constant et d'excessives décharges muqueuses dans le fond de la gorge, d'assourdissants bruits dans la tête et de surdité, peuvent être rapidement guéris en prenant une cuillerée à soupe quatre fois par jour d'un simple sirop domestique composé de quatre onces de sucre dans un quart de chopine d'eau chaude auquel on ajoute une once de Parmint (double force); on peut avoir ce dernier ingrédient dans presque toutes les pharmacies pour soixante-quinze cents. Nous ne connaissons rien d'aussi certain pour enlever la cause du catarrhe, et dans les cas où la surdité partielle a été causée par cette maladie, pour compléter ce qu'on appelle le bon entendement, que la méthode de correction constitutionnelle du sang. En vérité toutes les familles devraient savoir cela et vous pouvez contribuer à répandre cette connaissance en découpant cet article et le passant à quelqu'un qui en a besoin.

N'importe quel pharmacien peut vous en vendre, ou une bouteille vous sera expédiée sur réception de 75c, en mandat de poste ou mandat-express. Adresser International Laboratories, 74 rue Saint-Antoine, Montréal, Canada. (Ann.)

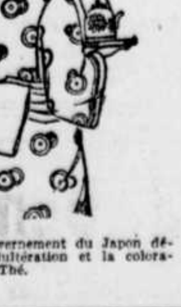

THÉ du JAPON

Le thé du Japon, en infusion donne une belle liqueur ambrée qui plaît à l'oeil. Il a du corps et de la force et possède une saveur et un arome exquis que l'on rechercherait vainement dans les autres thés.

Cultivé, préparé, exporté sous le contrôle immédiat de l'Association des Producteurs de Thé du Japon, le Thé du Japon vous arrive dans toute sa fraîcheur et sa pureté naturelles.

Le gouvernement du Japon défend l'adultération et la coloration du Thé.

EN VENTE CHEZ TOUS LES EPICIERS

Dans le MONDE SOCIAL

DANS LE SUD.

Mme MacDonald Watters est arrivée à Montréal, hier, afin de rester avec sa mère, Mme Joseph Doutre, pendant l'absence de son frère, M. Cecil Doutre, qui, pour cause de santé, doit partir bientôt pour la Caroline du Sud.

A QUEBEC.

L'honorable N. Pérodeau, de Montréal, est au "Château", à Québec.

—Mlle Germaine Pagé est à Québec, l'hôte de son frère, M. Edouard Pagé.

—M. F.-E. Fontaine est aussi de passage à Québec.

—Mme F. Coulombe est en promenade pour quelques jours, chez M. et Mme V. Gourdeau.

—Mlle T. Grenier, de Montréal, est l'hôte de sa soeur, Mme G. Parent.

On annonce les fiançailles de Mlle Jeanne Gariépy, fille de M. et Mme R. Gariépy, de l'avenue Souvenir, au lieutenant Walter-George Coffin, fils de M. et Mme Tristam Coffin, de cette ville.

—Les dames patronnesses de l'hôpital Notre-Dame sont priées d'assister à l'assemblée générale de l'oeuvre qui aura lieu mercredi, le 7 mars, sous la présidence de Sa Grandeur Monseigneur Bruchési. Avant l'assemblée, le bureau de direction de l'oeuvre: dames patronnesses, gouverneurs, religieuses, personnel, auront, sous la présidence de Mme Thibaudeau, leur réunion du mois, où de graves questions seront discutées.

DERNIER ECHO.

Le dernier bal du Ritz-Carlton, sous les auspices du comité féminin canadien-français, du Fonds Patriotique et de la Croix-Rouge, a rapporté $1150.00, montant totalement souscrit par les Canadiens-français. Mme Marion, organisatrice et directrice remercie toutes les personnes qui ont si généreusement répondu à son appel et aidé à son succès.

LA PRESENTATION DES NOUVELLES MODES DU PRINTEMPS

Pour dames et enfants, se fera à Montréal chez Almy's Limited, à 2.30 hrs lundi après-midi.

Cette première exposition des principales créations de la mode pour le printemps et l'été sera plus intéressante que jamais pour les Montréalaises à cause des changements prononcés qui ont été effectués dans plusieurs cas.

Le printemps de 1917 marque, dans une certaine mesure, l'abandon des nuances plutôt sombres qui ont été en vigueur depuis deux ans, et la venue des couleurs vives, symboles de prospérité et de bonheur, et plus en harmonie avec l'approche de la plus belle des saisons.

Ces couleurs vives se verront particulièrement dans les vêtements de sport, lesquels seront pour les femmes la caractéristique dominante de leur garde-robe de printemps et d'été. Même les vêtements d'un ordre plus sévère se ressentiront de ces couleurs, telles que le nouveau Shanhai-Tien, le mauve et le gris.

Le contour des robes de dames, la silhouette tonneau ou baril ayant été implantée pour de bon, subira plus ou moins de changement. La robe Directoire est modifiée. Les chapeaux de dames subissent une légère transformation qui en rehausse la beauté.

Les manteaux de printemps favorisent la ceinture montante et les couleurs voyantes, tandis que les chaussures, en dépit de leurs talons bas si en vogue, ne perdent rien de leur attrait.

Plusieurs des toilettes et vêtements d'extérieur nouveaux, pour dames et enfants, seront montrés par des modèles vivants chez Almy's Limited durant la semaine prochaine.

Il y aura orchestre tous les jours et l'on fera tout pour procurer le confort à celles qui assistent à cette promenade des modes.

SEANCE PUBLIQUE A LA SALLE DU GESU

Mardi, le 6 mars, il y aura, dans la salle académique du Gésu, rue Bleury, une séance publique, sous les auspices de l'Union Catholique, et le patronage de Monseigneur l'archevêque de Montréal.

Sir Adolphe Routhier, de Québec, a été invité pour la circonstance. Le public de Montréal qui a eu l'avantage d'entendre le distingué orateur et écrivain dans cette même salle, il y a quelques années, viendra écouter le conférencier qui donnera, cette fois, des extraits de son roman des temps apostoliques "Paulina", en cours de publication.

Le programme musical se composera d'une ouverture pour piano par M. Charles Bérard, organiste à Sainte-Brigide, et, dans l'intermède, M. Adrien Lapointe, violoniste, jouera un morceau de son répertoire, accompagné, au piano, par M. Bérard.

La séance commencera à 8 hrs précises. Prix d'admission, 25 cts.

WORCESTER, MASS.

Worcester, 2.—Le cercle "Sans Gêne" va offrir, aux environs de Pâques, une grande soirée théâtrale au profit et sous le haut patronage de l'Association Américaine de Secours aux blessés français, association dont l'âme dirigeante est Mme Homer Gage, qui se dépense si noblement et avec tant de zèle pour le succès de toutes les oeuvres françaises. Le cercle "Sans Gêne" va jouer "Le Serment du Soldat."

"Le Serment du Soldat" est une version nouvelle ou plutôt une adaptation aux événements actuels de "Une Cause Célèbre," le grand drame populaire de Cormon et d'Ennery. Cette transformation, cette "visualisation" moderne d'une pièce dont la trame se déroule à une époque éloignée de nous de 175 ans environ, a exigé de grands efforts et une somme de travail énorme.

Du drame de Cormon et d'Ennery, on peut dire qu'il n'est resté que la charpente. En le transformant, on s'est inspiré de l'interprétation cinématographique qu'en a donnée, il y a à peu près deux ans, la compagnie Fox.

Il y a encore plusieurs rôles à donner, mais voici la distribution, quant aux principaux rôles: Pierre Dorval, M. Frs Larivière, Jr.; Coquardot, M. Ad.-J. Angers; Herman Schultz, alias comte de Villiers, M. Philippe Gélinas; le colonel, puis général, comte de Montfort, M. Art. Pruneau; le lieutenant de Fontenay, M. Marcel Roberge; le brigadier de gendarmerie, M. E.-W. Côté; le sergent Fourrier, M. Ern. Labranche; le caporal Fil-en-trois, M. Alphonse Pruneau; le capitaine, M. Urbain Riendeau; Joseph, l'ordonnance du général, M. Louis Alarie; Mariette Dorval, Mlle Sarah-H. Girardin; Gabrielle (1er et 2e actes), Mlle Edith Gaumont; Gabrielle (3e, 4e, 5e et 6e actes), Mlle Lillia Viau; la comtesse de Montfort, Mlle Eva Marchessault; Mme de Mareuil, Mme Ch.-L. Dupré; Constance de Villiers, Mlle Alexina Pruneau; Mélanie, Mlle Réna Brunelle; Valérie, Mlle Loretta Houle.

Un Régal Quotidien—

"SALADA" E232

Thé, en Paquets Cachetés Seulement. Noir ou Vert.

CORSINE

Le Secret Gratuitement

NOUS ENVERRONS GRATUITEMENT notre livre en français, sous enveloppe ordinaire cachetée à toute femme qui nous le demandera. LE SYSTEME DE DEVELOPPEMENT INVENTE PAR MADAME THORA est un simple traitement chez soi garanti efficace. Ce sont des femmes qui répondent à toutes les lettres qui restent un secret sacré. Nous ne divulguons jamais aucun nom. Nous avons une agence aux Etats-Unis d'où nous faisons parvenir nos traitements à nos clientes américaines, afin de leur éviter de payer les droits.

Demandez le livre gratis pour frais de malle à THE MADAME THORA CO., Dépt. D., Toronto, Ont. 3,10,17,24 kA

WINCARNIS donne une santé nouvelle à toutes les personnes

Faibles, Anémiques, Nerveuses, Epuisées

LES merveilleux résultats obtenus de Wincarnis dans des cas de faiblesse, d'anémie, de troubles nerveux et d'épuisement du système sont dus aux quatre propriétés combinées que possède Wincarnis. Wincarnis n'est pas uniquement un tonique—c'est un Tonique et un restaurant, un créateur de sang et une nourriture pour les nerfs—tout cela combiné. En conséquence, lorsque vous prenez du Wincarnis vous en retirez une force nouvelle—et en même temps un sang riche nouveau—et en même temps une force nerveuse nouvelle—et en même temps une vitalité nouvelle. De sorte que tout le système est renforcé et restauré, et il devient rempli d'une sensation de vie nouvelle. C'est la raison pour laquelle 10,000 médecins recommandent Wincarnis.

Une très remarquable caractéristique de Wincarnis c'est qu'il donne une amélioration sensible dès la première dose même. Et chaque dose additionnelle vous donne plus de force que vous en aviez auparavant—un sang rouge plus riche que celui que vous aviez avant—des nerfs plus solides que ceux que vous aviez avant—et plus de vitalité que vous n'en aviez auparavant. De sorte que Wincarnis n'est pas un article de luxe, mais une nécessité absolue pour toutes les personnes faibles, anémiques, nerveuses, épuisées—pour les martyrs de l'indigestion — pour toutes les personnes affaiblies par l'âge—et pour les invalides qui ont hâte de reprendre leur force après une maladie qui les a épuisés. Rappelez-vous que la santé que donne Wincarnis est une santé durable—non pas seulement "un simple effet stimulant"—ni un "regain" passager de vitalité—mais une véritable santé robuste qui fait que vous avez de nouveau du plaisir à vivre. Profitez de la santé nouvelle et durable que vous offre Wincarnis. Ne souffrez pas inutilement. Rappelez-vous que Wincarnis jouit d'une renommée sans égale de 30 années de succès. N'acceptez pas d'imitations. 33

WINCARNIS The Famous English Tonic

QUESTIONNEZ VOTRE MEDECIN

ACHETEZ-EN CHEZ VOTRE PHARMACIEN

Chopines, 90c. Pintes, $1.50.

FRANK S. BALL, directeur résident, 67 PORTLAND ST., TORONTO

SI VOUS SEMEZ!

Comptez sur un énorme profit à l'automne, surtout sur les oignons si vous employez les

GRAINES DERY

Semez tout le terrain dont vous pouvez disposer ce printemps et ne soyez pas désappointé avec des graines inférieures. Semez les graines Dery.

Oignon gros rouge Wethersfield Stode spécial de Dery

L'oignon le plus rustique, la plus grosse récolte et celui qui se conserve le mieux dans la province. Soyez sûr d'avoir ce qu'il y a de mieux et commandez de suite, lb. $3.00, ¼ lb. 75c, oz. 35c et ½ oz. 20c, paquet 10c.

ADRESSEZ AVEC L'ARGENT A

HECTOR L. DERY

21 NOTRE-DAME EST, MONTREAL

CATALOGUE GRATIS SUR DEMANDE

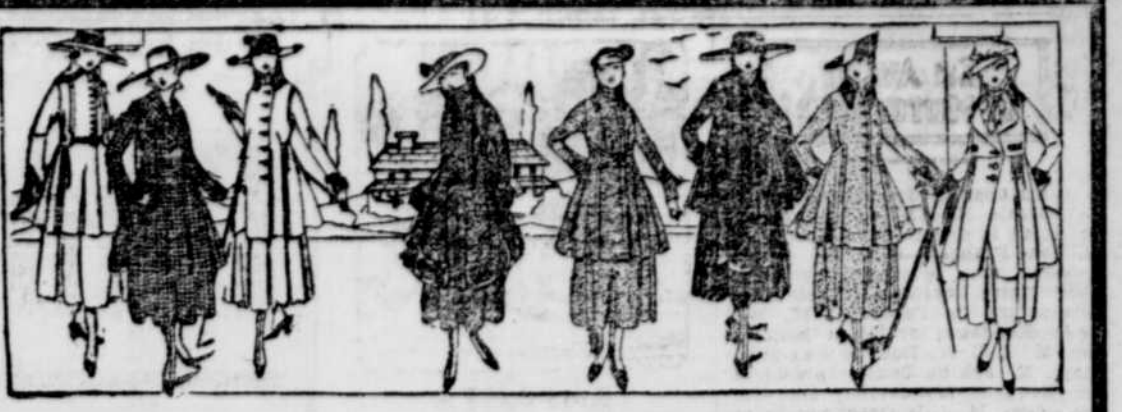

Venez nous Voir Maintenant

POUR VOTRE

Costume ou Manteau du Printemps

Nous avons ici tout ce qu'il y a de nouveau et de plus beau concernant les vêtements pour le printemps; la grande quantité et les prix seront pour vous une révélation d'économie. Nous avons toutes les teintes imaginables, les tissus en tous genres et les modèles variés qui donneront satisfaction aux plus difficiles.

NOS CONDITIONS ☞ $1.00 PAR SEMAINE

sont faciles et libérales, et en nous versant un petit dépôt vous pouvez

Ouvrir un Compte de Crédit avec notre Maison

J. GARMAISE, Le plus Grand Magasin de Vêtements à Crédit de Montréal,

829-831, Ste-Catherine Est, près de la rue Maisonneuve.

Si vos Plans Exigent de Nouveaux Meubles de Salon

VOICI VOTRE CHANCE

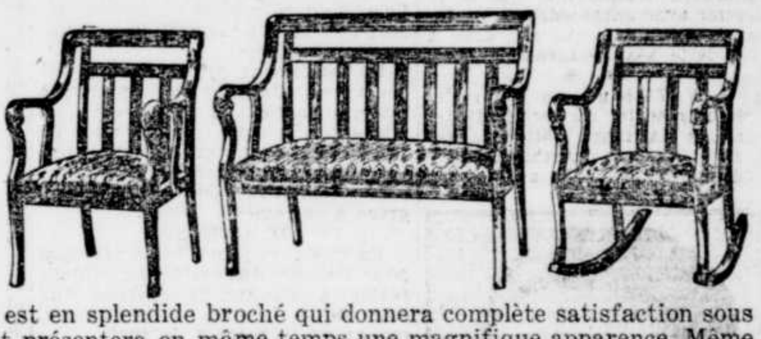

Vous n'avez probablement jamais cru pouvoir acheter un mobilier de salon vraiment beau pour un si bas prix. Les montures sont d'un riche fini acajou, et la couverture est en splendide broché qui donnera complète satisfaction sous le rapport de la durée et présentera en même temps une magnifique apparence. Même si vous n'avez pas l'intention de vous servir de ce mobilier immédiatement, il constitue une telle occasion que vous devriez l'acheter et le faire emmagasiner pour jusqu'à ce que vous en avez besoin. Le prix de ce mobilier de trois articles est de $29.98

LUNDI EST LE JOUR DES TOILES DE MENAGE

Venez le plus tôt que vous pourrez, avant que les bonnes occasions disparaissent.

COURTEPOINTES

Grandeur pour lit double, bouts ourlés, toutes blanches, bonne texture forte, se lavant bien net donnant amplement satisfaction. Prix ordinaire, $2.50. **EN VENTE CHACUNE** . . . $1.80

DRAPS

Fameux draps Ryland, croisé épais et unis, 2 verges de large et 2½ verges de long, magnifiquement ourlés. Notre prix, la paire $3.00

SERVIETTES

A points d'ourlet, en toile ouvrée Union, pour chambres à coucher, bonnes grandeurs. Rég. 35c. **EN VENTE, CHACUNE** 25c

COURTEPOINTES

Courtepointes au patron et imprimées, grandeur pour lit ¾, plusieurs différents modèles et couleurs. Rég. $2.00 ; en vente, chacune $1.49

RIDEAUX NOUVEAUX

Valeurs très spéciales. Trois lots différents, tous à prix grandement réduits.

Tous ont 2½ verges de long, avec garnitures de dentelle et entre-deux, en crème et écru.

LOT 1—Valant jusqu'à $5.00 la paire pour $2.98

LOT 2—Valant jusqu'à $6.50 la paire pour $3.98

LOT 3—Valant jusqu'à $8.00 la paire pour $4.98

SERVICES A DINER DE HAUTE CLASSE

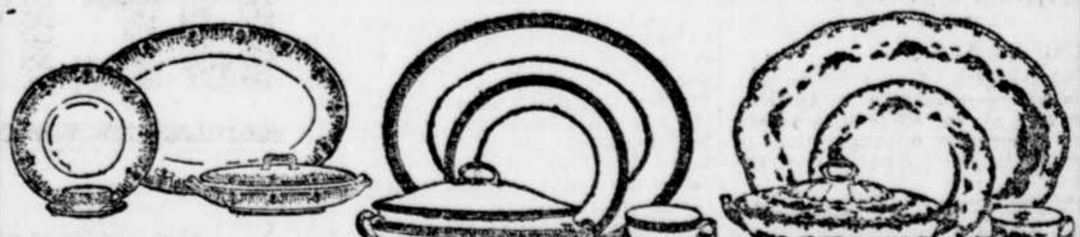

Services à dîner de 97 morceaux en semi-porcelaine, bordure à dessin conventionnel. Prix ordinaire $18.00. Spécial à $13.98

Services à dîner de 97 morceaux en porcelaine de Limoges, bord et anses dorés. Prix ordinaire $40.00. Spécial à $27.50

Services à dîner de 97 morceaux en semi-porcelaine, décoration de grosses roses anglaises, anses en or. Rég. $25. Spécial à . . $19.50

TAPIS, RUGS, LINOLEUMS, PRELARTS ET NATTES

Un rayon où l'on trouvera des couvertures de plancher pour convenir à tous les goûts et à toutes les bourses.

L'avez-vous Entendu le Pathéphone ?

L'invention la plus merveilleuse jusqu'à présent dans le domaine des instruments reproducteurs du son. Il enrégistre et reproduit à la perfection, conservant la qualité de chaque note et la qualité de sonorité de l'original. Venez à notre salon et nous vous ferons entendre de la musique des grands maitres.

PRIX $21.00 A $300.00

WILDERS LIMITED

292 St Catherine Street West. Near Phillips Square

VOL QUI NE LUI EST PAS PROFITABLE

Hier après-midi un pilleur de maisons parvenait à s'introduire dans les logis occupés par les familles de MM. Wilfrid Charland et Jos. Tanguay, No 768 rue Cartier, d'où il s'esquivait emportant une montre, une chaine, des bagues et plusieurs articles précieux, le tout évalué à environ $50.

Il n'y avait à ce moment personne dans les deux logis et quand les occupants revinrent au domicile, ils ne furent pas lents à constater le vol. On avertit immédiatement le lieutenant Boisclair du poste No 13 qui chargea les constables Wilfrid Cabana et Conrad Trudeau, chargés du service spécial dans ce district, de faire une enquête.

Les deux agents se rendirent au domicile où le vol avait été commis et y trouvèrent là un visiteur du nom de Louis Malo, dont il avait déjà opéré l'arrestation pour vol. En voyant les deux constables, l'homme se trouva mal à l'aise et trouva un prétexte pour quitter la maison. Les soupçons des policiers déjà éveillés s'accrurent et ils jugèrent sage de donner la chasse à l'individu qui, pressé de questions et croyant que ses aveux lui profiteraient pour ne pas être inquiété, déclara être l'auteur du vol.

On a trouvé les articles volés au logis de l'individu cachés dans le cabinet d'aisance. Une bague seule n'a pu être retrouvée. Malo comparait ce matin en cour de police. Il vient de Trois-Rivières et la police dit que c'est un spécialiste dans ce genre de vol.

LA MORT TRAGIQUE D'UN SERRE-FREIN

(Du correspondant de la PRESSE)

Sherbrooke, 3. — Gordon Archibald, un serre-frein à l'emploi de la compagnie du Grand-Tronc, a été tué instantanément, hier, à Windsor Mills, en sautant en bas de la locomotive en mouvement. Archibald se frappa la tête sur un wagon, et lorsqu'on arriva sur les lieux de l'accident, pour lui porter secours, il avait cessé de vivre.

Le défunt était le fils de M. David Archibald, ex-maire du canton de Windsor. Il laisse une veuve et un enfant, domiciliés à Richmond. Une enquête tenue hier après-midi, a résulté en un verdict de mort accidentelle.

L'AGRICULTURE DANS LE COMTE DE CHAMPLAIN

(Spécial à La PRESSE)

Sainte-Geneviève de Batiscan, 3. —Le comté de Champlain en est un des plus grands en étendue de toute la Province, et il est difficile que les préférences des cultivateurs de tous les différents endroits s'accordent toujours sur les qualités d'animaux de la ferme, sur l'espèce de graines et sur tout ce qui est fourni par les sociétés d'agriculture de comté.

Il est arrivé l'an dernier qu'une fraction considérable, près de la moitié du comté, en face de divergences d'opinion considérables s'est séparée de l'autre moitié pour se former en une association spéciale d'agriculture.

Un cheval reproducteur lui a été fourni d'Ottawa, les membres ont souscrit nombreux, des graines de choix et à la satisfaction de tous ont été distribués, et, une des plus belles expositions qu'on ait vue dans le comté a été tenue en la paroisse de Sainte-Geneviève de Batiscan, en septembre dernier.

Voici qu'un mouvement se fait pour qu'on établisse d'une façon définitive une paroisse où se tiendraient les expositions pour tout le comté, à l'avenir.

Comme on a prétendu en certains milieux que l'association agricole du comté de Champlain n'existe plus, il a été passé une résolution samedi dernier, par les directeurs de cette Association, protestant contre les avancés de ceux qui croient ou qui inventent la disparition de cette très importante association qui a été couronnée de succès l'an dernier et qui souffrirait un tort considérable si on parvenait à convaincre ses membres qu'elle n'existe plus.

Il est même décidé que l'automne prochain, une grande exposition aura lieu dans une des paroisses qui la composent.

Les lecteurs de la "Presse" qui sont nombreux parmi les membres de l'Association Agricole apprendront donc avec plaisir que l'Association Agricole du comté de Champlain vit plus que jamais.

(Communiqué.)

CETTE CAUSE EST DEVANT LA COUR DEPUIS DIX ANS

On a soumis hier sous scellés à l'hon. juge MacLennan, un rapport d'arbitres dans une affaire d'expertise qui est allée jusqu'à la Cour suprême, après avoir été pendante depuis une dizaine d'années. L'expertise dont il s'agit s'est exercée à propos de la demande de rétrocession d'un terrain acheté du shérif, par Moïse Leroux, à Saint-Polycarpe, vers 1907.

La succession Archibald-McIntosh s'autorisa subséquemment du droit de rachat que lui accorde la loi dans les délais stipulés pour tenter de recouvrer la possession de la terre vendue moyennant certaine somme sur laquelle on ne s'entendit point. Leroux n'avait pas d'objections à revendre la propriété, mais il tenait à son prix, à cause de multiples améliorations qu'il y avait faites. La Cour suprême décida que l'affaire devait être réglée par arbitrage. Les arbitres furent Me D.-A. Lafortune, MM. Lionel Brodie et L.-A. Bédard, comme président.

L'HON. T.-W. CROTHERS DONNE AUDIENCE AUX CHEFS DE GREVISTES

A la demande du ministre du travail, une délégation des grévistes de la confection s'est rendue, hier matin, à Ottawa, et eut avec l'honorable M. T.-W. Crothers, un long entretien, au sujet de la grève. MM. Hilman et Madonik ont fait rapport de cette entrevue, hier soir, à la salle Prince-Arthur.

Ils ont déclaré au ministre du travail que le conflit actuel n'est pas une grève, mais un "lockout", et que les manufacturiers seuls en sont responsables. De plus, ils ont affirmé au ministre que les manufacturiers voulaient tuer l'union.

Le ministre, de son côté, a répondu qu'il désire ardemment et absolument voir terminer cette grève au plus tôt. Il a annoncé son intention de revoir les manufacturiers.

INCENDIE DANS UNE IMPRIMERIE

Vers huit heures hier soir, les pompiers de la division du centre, sous les ordres du chef de district E. Favreau, ont été appelés à combattre un incendie qui avait éclaté dans les ateliers de l'imprimerie de M. Chs-A. Marchand, place Jacques-Cartier.

Le prompt et efficace travail des hommes de la brigade a considérablement réduit les dégâts au matériel de l'atelier. L'eau et la fumée ont cependant causé d'assez grandes pertes qui sont couvertes par les assurances. Chez MM. Dupuy et Ferguson, marchands de grains de semence, l'eau a aussi causé quelques dégâts.

Mondanités

—On annonce les fiançailles de Mlle Jeanne Gariépy, fille de M. et Mme R. Gariépy, de l'avenue Souvenir, au lieutenant Walter-George Coffin, fils de M. et Mme Tristam Coffin.

OTTAWA.—Le duc et la duchesse de Devonshire ont accepté d'assister à une représentation qui sera donnée au bénéfice du fonds de secours polonais.

—Lady Blanche Cavendish est revenue de Toronto, après un séjour de quelques jours à cet endroit.

—L'honorable et Mme P.-E. Blondin recevaient jeudi soir à un diner en l'honneur de l'hon. sénateur et Mme Bolduc.

—Mme Rodolphe Lemieux recevait à un déjeuner. Parmi les invitées: Lady Laurier, Lady Pope, Mme Pouliot, d'Arthabaska, et autres.

—Sir Charles et Lady Fitzpatrick recevront à déjeuner, aujourd'hui.

LE KAISER MALADE

Londres, 3.—Une dépêche de Berlin à l'"Exchange Telegraph" annonce que l'empereur Guillaume est retenu à sa chambre par une assez grave indisposition, mais que ses ministres ont encore la permission de le voir tous les jours.

Berlin, 3.—Herr Fokker, l'inventeur de l'aéroplane qui porte son nom, a déclaré que le service aérien entre l'Amérique et l'Europe serait établi après la guerre.

QUATRE GENERATIONS

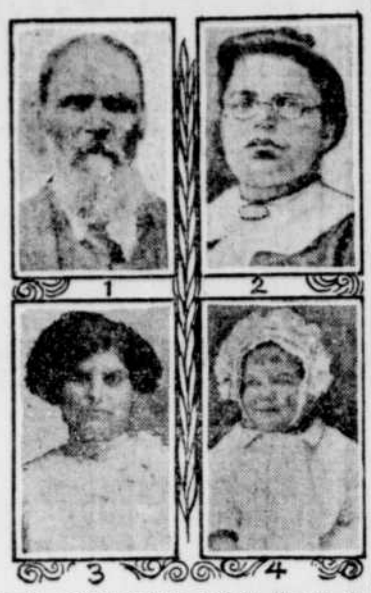

1.—M. Isaïe Leclaire, âgé de 85 ans, de Sainte-Agathe, Maine; 2.—Mme Maxime Cyr, âgée de 46 ans, de Sainte-Agathe, Maine; 3.—Mme T. Cormier, âgée de 28 ans, de Lille, Maine; 4.—Cécile Cormier, 2 ans.

LES AVEUX DE BERLIN

Londres, 3.—Une dépêche de Berlin transmise par Amsterdam à l'agence Reuter dit que les instructions données par M. Zimmermann, ministre des affaires étrangères au ministre d'Allemagne, à Mexico, ont été fidèlement reproduites par la presse américaine.

LE RETOUR DE NOS BLESSES DU FRONT

(Du correspondant de la PRESSE)

Québec, 3.—Parmi les 449 soldats canadiens revenus de la guerre hier, il y avait 53 montréalais dont voici les noms: Charles Laflèche, Napoléon Delaunais, W.-J. Horn, Jos. Bell, W. Saint-Laurent, Léonard Gallant, Arthur Martingale, Wm Martin, Geo. Audette, Wm Beach, Moïse Benin, Thomas Burn, Arthur Barton, John Leach, Jules L'Huillier, G.-F. Talbot, S.-A. Gilbert, A. Meunier, O. Boily, W.-M. Martin, E. Taupier, A. Côté, R. Gravel, A. Turcotte, Frederick Myles, Edmond Martin, Chs Bowen, H. Comer, W.-G. Carson, J.-E. Cox, A.-H. Dodd, P. Gauthier, D. Gibbs, Georges Masson, F.-B. Myers, F.-P. Smith, E. Synette, A. Walker, Joseph Delorimier, Jules Moore, Moïse Dubeau, E.-H. Bernard, Edmond Moreau, W. Douglas, Oscar Guénette, J.-G. Labrecque. Il y avait aussi trois québecois, le soldat Omer Boily, blessé à une jambe; le soldat R. Dubois, qui a le bras gauche fracturé, et le soldat Harry Basuck.

Le lieutenant C.-H. Wade, de Saint-Romuald, comté de Lévis, blessé à une épaule, est au nombre des derniers arrivés.

SANFORD, ME.

Sanford, Me., —William Roussin, âgé de 73 ans, est décédé à sa résidence après une maladie de 5 jours. M. Roussin demeurait à Sanford depuis 18 ans.

M. Roussin était le père de 10 enfants qui lui survivent. Il laisse aussi une épouse et deux frères, Bazile et Pierre Roussin, de Biddeford; une soeur, Mme Addie Hevey, aussi de Biddeford. Les funérailles ont eu lieu à l'église Saint-Ignace, lundi matin.

—Monsieur et Mme Philippe Demers, de la rue Moulton, célébraient le 25ème anniversaire de leur mariage, lundi. A cette occasion, il y eût des fêtes pour les jubilaires, lesquels reçurent de magnifiques cadeaux de toutes sortes, ainsi qu'une bourse bien garnie. Le soir, il y avait une célébration à la salle A.O.H. où plus de 300 personnes s'étaient réunies. Le fils des jubilaires, Philippe, avait épousé, le matin même, Mlle Julia Roussin, à l'église Saint-Ignace.

—Mercredi dernier, le 14 février, Mme Henri Robitaille expirait à sa demeure, 63 rue High, à Sanford. Les funérailles eurent lieu vendredi matin à l'église Saint-Ignace. La défunte laisse pour pleurer sa perte son époux, ainsi que deux filles, Mlle Virginie Robitaille et Mme Edgar Bouffard.

—M. A.-E. Ouellette revenait jeudi d'un voyage d'affaires à New-York.

—A l'occasion du Lundi Gras, Wilfrid Gauthier donna une jolie soirée à ses amis. On s'amusa beaucoup. Chacun se sépara enchanté de la fête.

—Philippe Demers, fils de M. et Mme Philippe Demers et Mlle Julia Roussin, fille de M. et Mme Elzéar Roussin, étaient unis dans les liens du mariage, à l'église Saint-Ignace, lundi matin, par M. l'abbé J.-J. McGinnis. Après la cérémonie religieuse, un délicieux déjeuner fut servi à la demeure du père de la mariée. Dans la soirée, une réception était donnée aux nouveaux époux dans la salle A. O. H.

—Mlle Virginie Cloutier, de Biddeford, était à Sanford, vendredi dernier, pour assister aux funérailles de Mme Henry Robitaille.

—Mlle Eliza Dérome, fille de M. et Mme Aldéric Dérome, est décédée à sa demeure rue Bridge, Springvale, samedi matin, après une maladie d'une semaine. La défunte était âgée de 19 ans. Les funérailles ont eu lieu à l'église Notre-Dame, lundi matin. M. l'abbé J.-O. Casavant officiait.

—Damase Roberge, gardien de chasse et de pêcherie, était en visite chez des parents de Fall River, la semaine dernière.

—P.-S. Demers est de retour d'un voyage d'affaires à Boston.

—Marie, enfant de M. et Mme Georges Gauthier, rue High, est décédée.

—Mlle Rose Bédard est de retour d'une promenade à Rochester, N.H., chez M. et Mme Henry Lacombe.

—Anita, enfant de M. et Mme Alfred Bernier, est décédée à la demeure de ses parents rue Allen.

THERMOGENE
OUATE CURATIVE
— ce qu'il y a de mieux pour mal de dos, lumbago, etc. Si propre, si différente des anciens cataplasmes malpropres.
Votre pharmacien vend le Thermogène.
12

Madame Léon Galarneau, de Chicopee, Mass., guérie par nos préparations.

Chicopee, 20 février 1912. — M. le docteur, je suis heureuse de vous dire que je suis complètement rétablie après avoir suivi votre traitement pendant un mois. Depuis 7 ans que je souffrais de malaise par tout le corps. Les douleurs voyageaient continuellement. Une journée c'était dans la tête, le lendemain dans les reins et les jambes; une autre fois dans le dos et l'estomac, je n'avais pas une journée de bon temps. Mon estomac était toujours rempli de gaz et je ne digérais pas. A présent je suis très bien et je vous en remercie. Votre, etc., Dame Léon Galarneau.

Consultez gratuitement nos médecins. CAPSULES VINEL, Capsules du Père André, 50 cts la boite, 6 pour $2.50. Tablettes Laxatives, 25 cts. Onguent du Père André contre le rifle, 50 cts la boite, franco par la malle. SIROP EXPECTORANT et LINIMENT DU PERE ANDRE, 35c la bouteille, par la malle 10c extra.

La Compagnie Chimique Vinel Limitée. 410A Parc Lafontaine, Montréal. Tél. St-Louis 7607.

LA VENTE DE SOLOMON
SE CONTINUE TOUT LE MOIS DE MARS

Les valeurs sont extraordinairement bonnes, et la nouvelle de la prolongation de la vente spéciale durant le mois de mars sera bien accueillie des ménagères qui n'ont pu faire leurs emplettes plus tôt.
Nos loyers modiques en dehors des districts où les loyers sont élevés—et nos trois grands magasins, nous permettent de vendre à des prix moins élevés que ceux demandés généralement ailleurs.

CREDIT SI DESIRE
MARCHANDISES EMMAGASINEES GRATIS JUSQU'A DEMANDE.

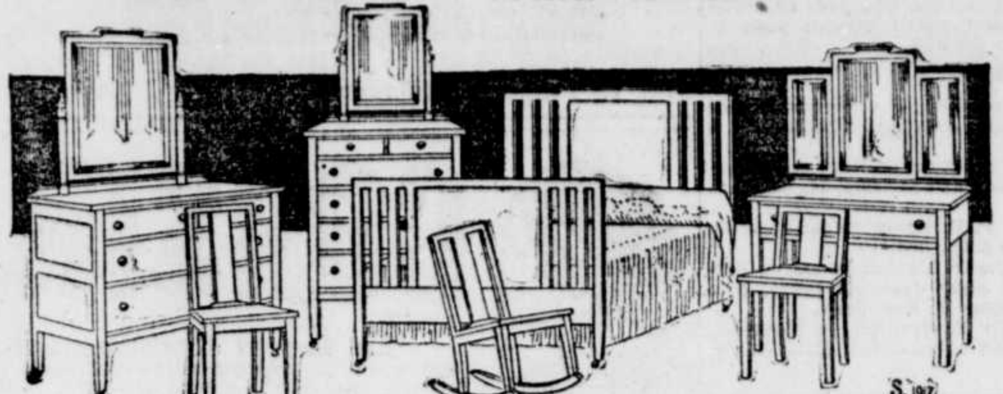

Ce Mobilier de Chambre à Coucher Style Adams pour $69.00

Il est d'un magnifique fini acajou, à trois articles avec miroirs biseautés anglais. Le dessin est simple et élégant et il aura belle apparence dans votre demeure. Le mobilier comprend: BUREAU DE TOILETTE, CHIFFONNIER, TABLE DE TOILETTE ET COUCHETTE. PRIX SEULEMENT $69.00
ON PEUT ACHETER LES CHAISES SEPAREMENT A, CHACUNE, $3.50.

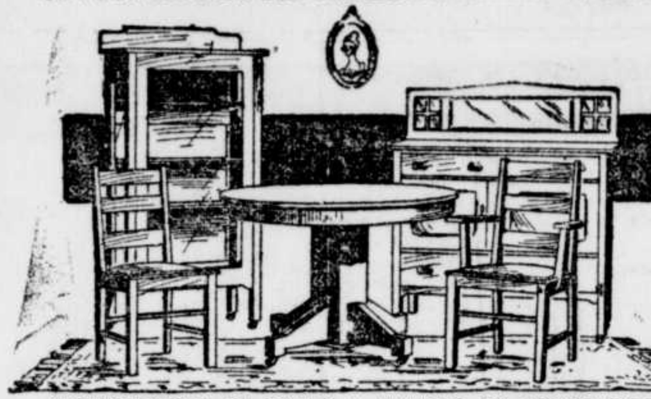

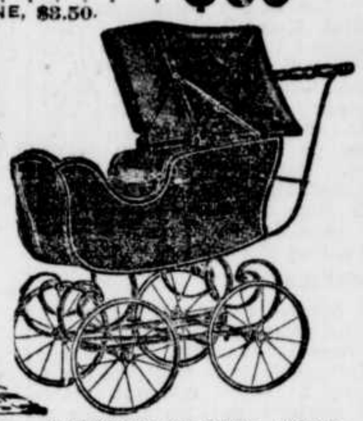

AMEUBLEMENT DE SALLE A MANGER EN NOYER SATINE.
Ce magnifique bois se prête admirablement bien au style de cet ameublement. Toutes les pièces sont parfaitement finies et offrent une très belle apparence. Le BUFFET est monté avec un miroir anglais biseauté et possède des tiroirs larges et des armoires spacieuses. La table, les chaises et le cabinet à porcelaine sont également très beaux et très bien faits. PRIX POUR L'AMEUBLEMENT DE NEUF MORCEAUX . . $59.00

CARROSSE DE BEBE, MODELE ANGLAIS
Bien fait solidement, avec roues caoutchoutées, capote à 3 plis et carrosserie d'un fini de haute classe. — Prix $13.90
Carrosses de Bébés, à partir de $2.75 à $50.00.

SOLOMONS
3 BIG STORES
725 NOTRE DAME WEST............(AT GUY ST.)
1617 NOTRE DAME WEST..........(AT GREEN AVE.)
1488A ST. LAWRENCE BLVD. (JUST SOUTH OF MOUNT ROYAL)

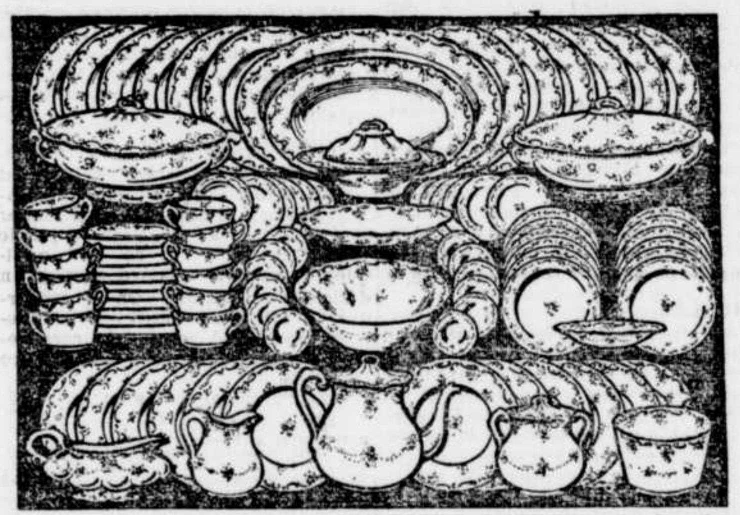

GRATIS

En retour pour un simple service vous pouvez obtenir pour votre usage personnel une magnifique sacoche à main, importée genre parisien et pour votre maison et famille un magnifique set à diner anglais de 97 morceaux. **Ceci est la plus grand offre jamais faite.** Cet élégant service à diner est en vraie porcelaine anglaise, élégamment décoré d'un riche patron floral, le plus nouveau et le plus joli de son genre. Ceci est un service à diner complet de 97 morceaux, garanti pleine grandeur pour usage de famille. Vous serez orgeuilleuse de posséder un set aussi élégant. LA JOLIE SACOCHE A MAIN, VANITEE, est pour votre usage personnel et vous serez orgeuilleuse de la porter. Elle est fait de la plus riche soie cordée dont celles coûtant de $5.00 et $6.00 sont faites, et il y a aussi un magnifique gland en soie brillante. Le dessus est magnifiquement gravé, avec écusson pour monogramme et en dedans un bon miroir. Une jolie chaine de 10 pouces pour la finir.

Voici la raison pour laquelle nous faisons cette grande offre. Nous sommes déterminés de nous faire une réputation nationale pour les fameuses pilules du Dr. Edson, tonique pour le sang et les nerfs, et pour les faire connaitre promptement, ainsi que nos autres produits bien connus dans chaque maison canadienne. Ce fameux remède est un tonique pour les nerfs, nourriture et renforcissement pour le sang. Il est insurpassable dans les traitements contre l'indigestion, constipation, rhumatisme, tempérament nerveux, et contre toutes faiblesses et impuretés du sang. Nous savons que vos amis essaieront volontairement les fameux remèdes du Dr. Edson aussitot que vous aurez attiré leur attention.

De manière à gagner un de ces élégants services à diner et sacoche à main vanitée, nous vous demandons de nous aider en introduisant les pilules du Dr. Edson pour le sang et les nerfs parmi vos amis. Alors envoyez-nous votre nom et adresse, et nous vous enverrons port payé 12 boites pour vendre parmi vos amis à 25c. chaque. Vous les vendrez toutes promptement, parce que chaque acheteur d'une boite peut recevoir gratis de nous un élégant cadeau d'argenterie ou bijouterie. Cela n'est aucun trouble. Vous pouvez vendre 12 boites en quelques minutes. Ensuite retournez-nous notre argent, seulement $3.00 et nous vous enverrons immédiatement l'élégante sacoche à main, vanitée, exactement telle que montrée, et le service à diner complet de 97 morceaux vous pouvez aussi vous le procurer sans vendre d'autres marchandises, mais seulement en montrant votre jolie présent et notre catalogue à vos amis et en persuadant seulement six à vendre nos produits et gagner nos primes tel que vous l'avez fait.

Souvenez-vous, pas d'argent d'avance. Vous ne prenez aucun risque. Nous vous confions la marchandise jusqu'à ce qu'elle soit vendue, et si vous ne pouvez la vendre, retournez-nous la simplement. Nous empaquetons ces jolies primes dans de fortes boites, sans aucun frais et nous nous arrangeons de manière à porter tous les frais de transportation. Prenez avantage de cette grande offre aujourd'hui. Ecrivez immédiatement. F.D.1

INTERNATIONAL MANUFACTURING COMPANY DEPT. D 1 TORONTO, ONTARIO

Souffrez-vous de Rhumatisme?
COUPON DE REMBOURSEMENT
Avec chaque Bouteille
Remède de Calkins contre le Rhumatisme
Un Remède Merveilleux pour toute Maladie du Sang

Elimine les poisons par les reins, les intestins, les poumons et les pores du corps. Calme les nerfs et est un sédatif pour le coeur. Soulage les parois des membranes muqueuses du corps, corrige les affections bronchiales, de sorte que les poumons peuvent aider à rejter les poisons.

Argent remis si les résultats ne sont pas satisfaisants.

Demandez les témoignages de gens en vue.

Envoyé par poste ou express seulement, frais payés, sur réception du prix, $2.00

H. M. CALKINS & CO., 7 Bruce Avenue
Windsor, Ontario, Canada

AUX MEDECINS—Vous êtes priés d'essayer ceci dans les cas de rhumatisme. Vous ne serez pas désappointés. Nous répondrons avec plaisir à toute question sur les effets des 12 ingrédients. CALKINS & CO.
98-M.s-n

"Portez Votre Pierre De Naissance Pour Bonne Chance"

Pendant Princesse et bague montée de votre pierre de naissance et montre-bracelet, gold-filled.

Donne Gratuitement

Filles—C'est la plus haute mode que de porter des jolies bijoux montés de votre pierre de naissance. Dans quel mois êtes-vous né? Dites-le nous et obtenez cette exquise bague et pendant Princesse Patricia, et une élégante montre-bracelet. Ce joli pendant est du plus nouveau genre, richement fini d'or et bosselé et le magnifique pendant gravé aura le montage propre à votre mois de naissance. La chaine est 15 pouces de long et s'attache en arrière avec une attache de sûreté. Plaira à vous et à vos amis. L'élégante bague pour l'appareiller est couverte d'or solide avec montage du plus nouveau genre. Les deux possèdent le montage propre à votre mois de naissance, comme suit:

Janvier—Grenat
Février—Améthyste
Mars—Sanguine
Avril—Diamand
Mai—Emeraude
Juin—Agathe
Juillet—Rubis
Aout—Sardoine
Septembre—Saphir
Octobre—Opale
Novembre—Topaze
Décembre—Turquoise

Cette jolie montre-bracelet est fait de deux genres, élégant boitier en nickel avec bande uni gris pâle, ou en riche "Gun Metal" avec bande en cuir foncé. Elle est juste et fiable et les bijoutiers vendent des montres semblables à $6.00 et $10.00 chaque.

Filles pour gagner tous ces grands présents écrivez aujourd'hui et nous vous enverrons seulement 25 grosses bouteilles du nouveau parfum "Princesse Royale" pour introduire parmi vos amis à 10c chaque. Six délicieuses odeurs, Rose Française, Oeillet, Violettes des Bois, etc. Tout le monde voudront deux ou trois bouteilles. Elles se vendent comme des petits pains chauds. Retournez nos $2.50 lorsque les parfums seront vendu et vous recevrez promptement, tous frais payés, le joli pendant et bague tel que représenté et l'élégante montre vous pouvez aussi recevoir sans vendre d'autres marchandises seulement en montrant vos grands présents à vos amis et en nous assurant quatre pour vendre nos marchandises et gagner nos jolies primes comme vous l'avez fait.

Filles ne retardez pas, écrivez aujourd'hui. Nous n'épargnons pas de dépenses pour introduire ce bon parfum à chaque dame de ce pays. Addressez F 80
NATIONAL PRODUCTS LIMITED
Dept. B. 20 Toronto, Ontario

LE JARDIN DES SUPPLICES

Ceci est le témoignage—vérifié par des photographies—de prisonniers russes qui se sont évadés récemment d'Allemagne.

Ils y furent transportés au nombre de quatre-vingts dans un wagon de vingt places. Pressés les uns contre les autres, la poitrine écrasant la poitrine, ils roulèrent trois journées et trois nuits sans manger, boire, ni dormir. Certains moururent d'inanition et d'asphyxie en cours de route. Et comme leur corps, soutenu, ne pouvait pas tomber, les cadavres restèrent là, debout, la tête écroulée sur les épaules des vivants jusqu'au point terminus du voyage. Scheidemul.

Ici, le bagne, et mille fois pis que le bagne. Agonisant de froid, de faim, de soif et de fatigue, roués de coups, ceux qui résistèrent servent de sujets d'expérience aux policiers allemands qui lancent leurs chiens dans le tas et qui pouffent de voir les molosses furieux mordre cruellement bras et jambes.

Si les captifs osent se plaindre, on les punit. On les attache à des poteaux où s'adapte tout un système de cordelettes fines qui scient les chairs, coupent les membres étirés. Quand le supplicié s'évanouit, on le dépend. Dès qu'il a retrouvé conscience, on le pend de nouveau. Et la torture continue, mais "par petites doses", par doses supportables et soigneusement contrôlées, tant que le malheureux n'a pas son compte de peine, vingt-huit heures environ...

A moins qu'on ne l'enferme, ligotté, dans une boite de zinc en forme de cercueil. Elle est hermétiquement close. Le patient, privé d'air, étouffe. Il perd connaissance. On le délivre. On lui fait absorber un élixir... Il a repris les sens... Alors, on le replonge dans la boite.

Ne vous récriez pas: "Nous sommes saturés d'horreurs!"

Il faut nous en repaitre encore. Il faut que nous ne puissions plus oublier. Ne détournons pas les yeux des spectacles d'épouvante que nous impose une race monstrueuse. Regardons bien pour entretenir notre haine, pour résister à la tentation d'être pitoyables, après la victoire envers ce peuple de bourreaux.

Et si le coeur défaillait, serrons les dents.

(De la "Dépêche de Toulouse")

LONG ENTRETIEN

Londres, 3.—M. Walter-H. Page, ambassadeur des Etats-Unis a conféré longuement hier, avec M. Lloyd George, premier ministre, et M. Balfour, ministre des affaires étrangères.

GRAND HONNEUR

Londres, 3.—Le lieutenant-général Smuts, ancien commandant des troupes anglaises en Afrique, et membre du cabinet de l'Afrique-Sud, a été nommé conseiller privé.

VERS LA HAVANE

New-York, 3.—Un marconigramme annonce que le voyage de M. Gerard, ex-ambassadeur des Etats-Unis, à Berlin, s'effectue sans accident. Le navire portant le diplomate se dirige vers la Havane.

UNE BONNE NOURRITURE QUI SERA BONNE POUR VOUS
—fraichement cuit chaque jour, et livré à votre domicile en parfait état, proprement enveloppé dans du papier ciré par des machines automatiques—
PAIN
Butter-Krust

Butter-Krust
BREAD

La saveur du pain Butter-Krust plaira également aux gens qui d'ordinaire ne mangent beaucoup de pain tout comme à ceux qui comprennent que du bon pain Butter-Krust est la nourriture la plus économique qu'ils peuvent acheter. En ne vous procurant pas du Butter-Krust, vous vous privez du plaisir de vous régaler tous les jours.

BUTTER-KRUST est en vente chez tous les bons épiciers ou vous pouvez téléphoner pour qu'on vous en fasse la livraison.

Saint-Louis 108. Westmount 1332.

CANADA BREAD COMPANY
LIMITED

TOTO
"Savon en Poudre"
A la Ménagère

Servez-vous de TOTO pour nettoyer vos chambres de bain, etc., il ne bouchera pas les tuyaux et il vous évitera les comptes de plombiers. Prix, 5c le paquet avec couvercle—tamis chez tous les épiciers.

FABRIQUE PAR LA
CANADIAN ECONOMIC LUBRICANT COMPANY, Ltd.
Tél. Rockland 1927. Montréal.

LE PRINTEMPS S'ANNONCE A BONNE HEURE
Avis aux Cultivateurs, Maraîchers et Horticulteurs

Comme la guerre doit provoquer des demandes considérables durant la prochaine saison, de céréales, légumes, etc., de première classe, il est important que vous vous serviez de GRAINES DE LA PLUS HAUTE QUALITE.

La Maison Dupuy et Ferguson qui jouit d'une réputation universelle, peut vous vendre ce qu'il y a de mieux dans toutes ces classes. Leur catalogue de 1917 est ce qu'il y a de plus complet et de nature à rencontrer tous les besoins.
Catalogue remis gratuitement sur demande.

DUPUY & FERGUSON
MONTREAL
MARCHANDS-GRAINIERS
38, Place Jacques-Cartier,
3,10

GRATIS
Le Grand PEDALMOBILE DE COURSE Et Une Montre Garantie

Le grand pédalmobile de course est construit exactement tel qu'une automobile à 6 cylindres 30 c.v. Possède de vrais phares électriques, pneus en caoutchouc, roues d'artillerie, longue capote, aile, coupe-vent, cuve à gazoline, trois leviers à vitesse, roue directrice, corne-trompe, lampes, etc.

VOICI LA PLUS GRANDE PROPOSITION QUI SOIT FAITE

Garçons vous pouvez posséder cet élégant pédalmobile de course et être l'orgueil de votre ville. Lisez cette grande offre.

Voyager dans un pédalmobile est le plus grand sport qui soit inventé; vous avez simplement qu'à monter dans la voiture, appliquer le levier de vitesse, toucher les pédales avec vos pieds, et allez-y comme le vent. Appliquez le cabotier, et descendez les côtes sans pédaler, tournez les coins les plus courts sans peur de renverser, pressez la trompe lorsque quelqu'un est dans votre chemin ou renversez le levier de vitesse et arrêtez. En effet, le pédalmobile fera tout ce qu'une vraie automobile peut faire, moins brûler la gazoline. Surpasse le bicycle indéfiniment, et pensez-y bien garçons, vous pouvez vous procurer un pédalmobile de course absolument gratis, et aussi une élégante montre de première qualité, garantie, que qui que ce soit serait orgueilleux de posséder. Boitier double en nickel solide, fameux mouvement Américain, montée et réglée sur tige, et est garantie absolument pour un an.

Si vous êtes vifs, entreprenants et que ces deux prix vous intéressent envoyez simplement vos noms et adresses. Nous voulons que vous nous aidiez à annoncer et augmenter la demande pour nos fameux nouveaux parfums Royal Japonais, un parfum nouveau et des plus délicieux qui soit produit. Nous manufacturons 6 bonnes odeurs, Beauté Rose, Oeillet Français, Violettes des Bois, etc., et grosses élégantes bouteilles se vendent à seulement 10c. chaque. Tout le monde veut de ce doux parfum.

Ecrivez aujourd'hui et nous vous enverrons seulement 35 bouteilles tout frais payé. Vendez-les parmi vos amis à seulement 10c. chaque. C'est aisé. Retournez notre argent $3.50 lorsque vos ventes sont complétées—et nous vous enverrons promptement cette magnifique montre, tout frais payé, et le grand pédalmobile vous pouvez aussi recevoir sans vendre d'autres marchandises, mais simplement en montrant votre grande prime à six de vos amis qui eux aussi aimeraient avoir nos primes et vendront nos marchandises comme vous avez fait.

Garçons dépêchez vous—Soyez le premier dans votre voisinage à vous promener dans un pédalmobile. Vous pouvez retourner le parfum si vous ne pouvez pas le vendre, alors vous ne prenez aucun risque. Ecrivez aujourd'hui.

Adresse NATIONAL PRODUCTS, LIMITED, Dept. P 8 TORONTO ONT. F15

Comment les Ivrognes sont Sauves

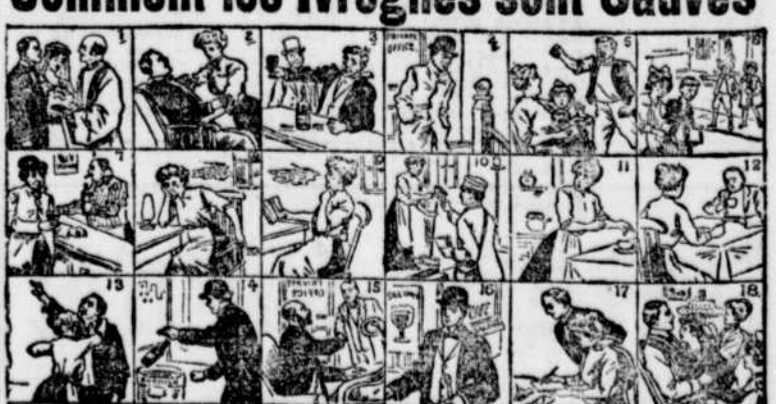

Ces dix huit images parlent d'elles-memes, un enfant meme peut les comprendre.

ALCOOLISME GUERI EN 72 HEURES.

Je garantis absolument que tout ivrogne perdra complètement le désir effréné des boissons alcooliques s'il (ou elle) prend volontairement mon Traitement domestique doux et sûr durant trois jours seulement, ou je remets argent. Il est parfaitement inoffensif, triomphe de la passion des boissons fortes et améliore merveilleusement la santé. Par ma Méthode vous pouvez vous guérir vous-même ou toute autre personne avec une garantie positive de succès ou votre argent vous sera remis. La passion commence à disparaitre en quelques heures et la santé s'améliore à chaque minute! C'est une transformation étonnante et permanente! Je fournis aussi ma Méthode B par laquelle l'ivrogne est guéri à son insu, sûrement et promptement. La personne COMMENCE BIENTOT A DETESTER L'ODEUR OU LE GOUT DES LIQUEURS ENIVRANTES, elle les méprise et rien ne saurait l'induire à en boire. Toute épouse, mère ou ami peut administrer, secrètement, ces préparations, dans le café, le thé, le lait, le whisky, la bière, ou autre breuvage. Elles sont sans goût et d'une action vraiment merveilleuse. Ne les confondez pas avec les nombreuses préparations annoncées et sans valeur, ma méthode a guéri plusieurs personnes en France, et au Canada, qui en font des éloges enthousiastes.

Mon livre, "Confessions d'un ancien Esclave de l'Alcool" raconte comment je fus un ivrogne avéré durant nombre d'années et ma guérison merveilleuse; il explique comment ce même bonheur peut arriver à tout autre ivrogne. Ma méthode est celle qui remporte le plus de succès au monde. C'est le **traitement absolument garanti** offert au plus bas prix. Il réussit souvent après que les autres ont échoué. J'ai des témoignages de personnes désireuses de faire publier leurs noms et adresses, en sorte, que vous pouvez aller les voir ou leur écrire. J'enverrai mon livre, sous enveloppe ordinaire, franco, absolument

GRATIS

Ecrivez pour l'avoir et donnez quelques détails du cas et en spécifiant si le Traitement est désiré pour vous-même, votre mari, votre fils, votre ami, etc. Peu importe le temps depuis lequel une personne est adonnée à la boisson ou la quantité qu'elle en prend. Correspondance strictement confidentielle. Je puis répondre par la poste tout comme si vous veniez me voir. Ecrivez aujourd'hui si vous le pouvez; gardez cet avis et montrez-le à d'autres qui ont besoin de ces joyeuses nouvelles. EDWARD J. WOODS, C 629, STATION E. NewYork, N.Y.

AVIS.—La méthode Woods pour guérir l'habitude de boire (l'alcoolisme) est recommandée par les médecins d'Amérique et de Europe comme étant le Remède le plus rapide, le meilleur et le plus sûr. Le livre gratis de M. Woods fait succéder la joie au désespoir.

ECHOS DE LA PROVINCE

PETITE RIVIERE OUEST

F.-X. Le Breux.

Le 20 du mois dernier, s'est éteint, après une maladie de quelques mois, François-Xavier Le Breux, âgé de 16 ans, enfant de M. et Mme Jean Le Breux. Il laisse pour pleurer sa perte son père et sa mère, née Beaudoin Célina, quatre frères et deux soeurs.

Les funérailles ont eu lieu le 23, au milieu d'une affluence considérable de parents et d'amis.

A la famille en deuil nous offrons nos sympathies.

MONT-LAURIER

Dimanche dernier, la population de Mont-Laurier se pressait aux portes de la salle "Génier" pour assister au euchre si habilement organisé par les dames du cercle Sainte-Elisabeth, sous la présidence de Mme A. Dubreuil. Ce euchre fait au profit du séminaire Saint-Joseph fut un succès sans précédent. Il faut dire pour être juste que plusieurs avaient épousé sa cause et tenaient à la mener à bonne fin; pour ne citer que quelques noms, mentionnons l'abbé Génier, curé de Saint-Faustin, M. l'abbé Limoges, curé à Mont-Laurier, et les dames du cercle mentionné. A huit heures et demie, les cartes se croisaient sur plus de quarante tables. Après dix parties, on procéda à la récompense des vainqueurs. Les prix étaient nombreux et beaux. Vint ensuite la mise en loterie d'une montre-bracelet pour dames, donné par M. l'abbé Génier. On retira de l'urne le nom de Mlle Aurore Jérôme, de Mont-Laurier.

A dix heures, S. G. Mgr Brunet fit son entrée dans la salle au milieu des applaudissements de ses ouailles. Il était accompagné du R. P. Fafard, O.M.I., de Maniwaki, et de M. l'abbé Neveu, curé à Kiamika.

Le plus intéressant de la soirée fut peut-être la mise à l'enchère de quelques articles, entre autres un coq (de race, dit-on), et qui rapporta la jolie somme de $27, et deux paires de gants qui donnèrent $53; aussi un pêche dont on enleva les billets en quelques instants.

Les assistants retournèrent dans leurs foyers, contents d'avoir contribuer à une bonne oeuvre tout en se récréant.

LES CEDRES

M. H. SAINT-MARSEILLE.

La semaine dernière, avaient lieu, aux Cèdres, les funérailles de M. Hervé Saint-Marseille, fils de M. Amédée Saint-Marseille, décédé après quelques jours de maladie.

Le deuil était conduit par le père du défunt, son frère, Ovilda, ses oncles, François-Xavier et Atché Saint-Marseille.

Le service funèbre fut chanté par M. l'abbé J.-N. Remillard, curé de la paroisse. Mlle A. Lafrance touchait l'orgue. Le choeur de chant était sous la direction de M. Roussin.

Etaient porteurs, MM. Hector Moreau, Ernest Bissonnette, Noé Coutlée, Victor Demontigny, Dorion Denis et Ovilda Saint-Marseille. Une foule nombreuse assistait aux funérailles.

Nos sympathies à la famille si douloureusement éprouvée.

SAINT-ELPHEGE

M. Anselme Caron.

La mort vient de nous enlever un de nos braves concitoyens, M. Anselme Caron, qui est décédé à l'âge de 48 ans. Les funérailles ont eu lieu au milieu d'un nombreux concours de parents et d'amis et le service funèbre fut chanté par M. le curé M. Désilet. Le défunt laisse une épouse éplorée et cinq enfants en bas âge. La famille a reçu de nombreux témoignages de sympathie dans le deuil qui vient de la frapper [illegible] cruellement.

SAINT-ZOTIQUE

Il y a eu joyeuse réunion chez M. Charles Montpetit, à l'occasion du 22ème anniversaire de naissance de son fils Emile. Assistaient à cette réunion: MM. et Mmes Lazare Saint-Pierre, Pierre Montpetit, Gédéon Gref, Oscar Asselin, Henry Gref, Tancrède Asselin, J.-B. Sauvé, Nap. Pilon, Donat Hamel, Alph. Saint-Pierre, Mme Vve Duval, Mme G. Couirrier, Mlles Alice Duval, Eglantine Pilon, Délima Sauvé, Blanche Duval, Aurore Duval, Cécile, Eglantine et Georgiana Montpetit, Elise Sauvé, Solange Asselin, Jeanne Asselin, MM. Alfred Bissonnette, Alex. Duval, Emile Pilon, Victor Gref, Alfred Saint-Pierre, Charles Saint-Pierre, Jos. Cousineau, Edouard Montpetit. Il y eut lecture d'adresse et présentation de cadeaux au héros de la fête.

—Mme T.-O.-N. Lalonde a passé quelques jours chez sa soeur, Mme O. Asselin.

—Mlle D. Asselin est en promenade à Montréal chez des parents.

SAINT-DENIS DE KAMOURASKA

Le 19 février, avait lieu, dans cette paroisse, une soirée de cartes, sous le patronage des Enfants de Marie avec le concours de quelques dames et messieurs. La fête était sous la présidence de MM. les abbés Dumais, curé, et O.-C. Martin. Cette soirée était organisée pour ériger un monument à la mémoire du premier curé de la paroisse, M. l'abbé Quartier, un vaillant apôtre de la tempérance.

Un délicieux goûter fut servi aux deux cents personnes présentes et on exécuta avec succès un programme musical choisi. Parmi ceux qui ont contribué à l'exécution du programme, citons: MM. les abbés Pelletier de Saint-Philippe et Martin, de Saint-Denis et Mlle J. Barnard.

Une centaine de prix ont été distribués aux vainqueurs.

La râfle d'une lampe, don de M. le curé, a rapporté la jolie somme de $11.00. L'heureuse gagnante a été Mlle J. Lévesque. La vente à l'enchère de deux magnifiques gâteaux, dons de Mme A. Robichaud et de Mlle J. Martin a rapporté $7.00.

La recette totale s'élève à $120.

Les organisatrices offrent à tous leurs plus sincères remerciements.

NICOLET

Les funérailles de Dame Bridget Duggan, épouse de feu Norbert Bellerose, ont eu lieu ces jours derniers à la Cathédrale, au milieu d'un grand concours de parents et d'amis.

La levée du corps a été faite par M. l'abbé L.-H. Lavallée, curé, et le service a été chanté par M. l'abbé Gaston Dubé, vicaire.

Mgr Brunault, évêque de Nicolet, assistait au trône, accompagné de plusieurs prêtres.

Les porteurs des coins du poêle étaient MM. J.-W. Denis, protonotaire et régistrateur ; le notaire H.-R. Dufresne, Sr., Appolinaire Laflamme, juge de paix ; Al. Sévigny, industriel ; Henry Lacroix et P. Doucet, commerçants.

La défunte, qui est décédée à l'âge de 93 ans, est née à Kilkeney, en Irlande, en 1824 et est arrivée au Canada en 1834. Elle laisse pour conserver son souvenir, trois fils : MM. Joseph-H., de Bath, Vermont; J.-B.-Pantaléon, de Nicolet, et le Dr A.-H. Bellerose, de Rutland ; trois filles, Mlles Eutyquienne, Minnie, de cette ville, et Mme Théophile Pinard, de Grand'Mère.

Les principaux citoyens de la ville et les diverses communautés religieuses largement représentées aux funérailles, se sont fait un devoir d'accompagner à sa dernière demeure, la dépouille mortelle de cette femme de bien.

A la famille Bellerose, nous offrons l'expression de nos vives et profondes sympathies.

—Mardi, le 13 février, s'éteignait dans le Seigneur, Joseph Boisvert, âgé de 80 ans. Les funérailles ont eu lieu en l'église paroissiale, au milieu d'une foule de parents et d'amis. M. l'abbé Thomas Quinn officiait au service. Etaient porteurs : MM. Emilien Landry, Napoléon Trudel, Napoléon Terrien, Pierre Nourry. Nicolet perd dans le regretté disparu, l'un de ses plus anciens citoyens. Le défunt laisse dans le deuil, son épouse, née Iltendre, Esther, un garçon, Jean-Baptiste Boisvert, une fille, Corinne Boisvert, (Mme Alfred Desfossés).

Nous offrons nos vives sympathies à la famille en deuil.

L'ANGE GARDIEN

Il nous fait peine d'annoncer la mort de Marie-Blanche-Alice Vadenais, épouse de M. Olivier Desnoyers et fille de M. J.-H. Vadenais, beurrier, de cette paroisse.

Mme M.-B.-A. Vadenais.

La défunte est décédée à la fleur de l'âge, après une courte maladie; elle n'avait que 26 ans.

Aux funérailles, le deuil était conduit par M. A. Gauvin. Etaient porteurs : MM. Paul Desnoyers, beau-frère de la défunte; V. Robitaille, L. Robitaille, fils; L. Vadenais, F. Vadenais et S. Couture.

On remarquait dans le cortège: M. et Mme C. Vadenais, de Sainte-Marcelle; Mlles Ida et Blanche Vadenais, de Montréal, nièces de la défunte, et nombre d'autres parents et amis. Elle laisse pour la pleurer, son époux, M. Ovide Desnoyers, deux enfants en bas âge, et son père, M. J.-H. Vadenais.

Nos sympathies à la famille.

CHARNY

Charny—Une grande partie de euchre a eu lieu dans la salle de l'école Pilon, organisée par les directeurs de cette école. Plus de 150 personnes assistaient. Les gagnants furent : Mmes Arcade Lemieux, O. Lesieur, Mlles Clarina Lambert, Luciana Vachon, Marie Demers et du côté des hommes : MM. Omer Lemieux, gagnant du $2.50 en or ; Auguste Cantin, J.-A. Demers, Alfred Couture, Georges Lavoie et Hypp. Sirois. Les prix de consolation allèrent à MM. Hervé Boucher et Louis Foucault. Après la partie de cartes, M. Pilon conviait quelques intimes à prendre part à un délicieux réveillon. On y remarquait : Mlles Yvonne et Marie Demers, Joseph, Albert et Georges Demers, Aimé Pelletier et Télesphore Duquette.

—A l'occasion de ce euchre, MM. Albert et Aline Moffet, de Saint-Nicolas, étaient en visite ici.

—Mme Michel Marcoux est partie pour un voyage d'une quinzaine à Saint-Gérard-de-Magella, chez son frère, M. l'abbé Théo. Joyal.

—M. et Mme Albert Fontaine sont partis en voyage de noces à New-York.

—Les fièvres typhoïdes règnent ici à l'état épidémique. Plusieurs personnes en sont atteintes et parmi elles se trouvent : MM. Antoine Paradis, Emile Lamontagne, Mlle Bonin, 3 des religieuses de notre couvent avec plusieurs de leurs élèves.

—Depuis quinze jours, les portes du couvent sont fermées vu le mauvais fonctionnement du système de chauffage. On espère que les commissaires verront à faire les réparations pour permettre aux élèves de continuer leurs classes.

COTEAU-LANDING

Nous apprenons avec regret le départ de M. Jos. Fafard, instituteur à notre école modèle, qui va prendre la direction de l'école de Lanoraie, sa place natale. M. Fafard est dans la carrière de l'enseignement depuis 35 ans, et il n'a enseigné qu'à 3 endroits. C'est donc dire qu'il prendra certainement sa retraite comme instituteur durant son terme d'enseignement dans sa paroisse natale.

—M. Ernest Pharand, à l'emploi du Pacifique Canadien, est en visite avec sa femme chez M. Frs. Méthot, de Coteau-du-Lac.

—Nous apprenons avec regret la maladie d'un ancien citoyen de Saint-Zotique de Soulanges, M. Raoul Fournier, qui habite maintenant à Côte-des-Neiges.

—La baisse de la température a été accueillie avec joie par tous vu la rareté du charbon et du bois. L'arrivée d'un wagon de ce combustible à Saint-Clet et Saint-Polycarpe a sauvé la situation. La petite pluie en faisant baisser la neige dans les bois va permettre aux bûcherons de faire la coupe de bois ordinaire pour assurer l'approvisionnement de l'hiver prochain.

Le 7 mars prochain, les contribuables de Coteau Landing seront appelés à voter pour la ratification d'un règlement de la municipalité autorisant l'emprunt de $1,500 pour la construction de trottoirs en ciment.

SAINTE-ANGELE DE LAVAL

Le 19 du mois courant, M. Donat Lacourse, de Saint-Gabriel de Biggar, Sask, conduisait à l'autel Mlle Anita Cormier, fille de M. Charles Cormier. En même temps M. Eudor Lacourse, aussi de Saint-Gabriel de Biggar, Sask, épousait Mlle Cécile Cyrenne, fille de M. Amédée Cyrenne.

Nos meilleurs souhaits accompagnent les nouveaux couples.

—M. et Mme J.-N. Levasseur ont donné ces jours derniers, un parti de whist des mieux réussis. Parmi les invités, on remarquait: M. et Mme J.-E. Vaillancourt, M. William Dumont, et Mlle Alice Dumont, M. et Mme Octave Petit, M. et Mme Philippe Désilets. M. et Mme Moïse Leblanc, M. et Mme Joseph Labarre, M. et Mme Donat Richard, M. et Mme Léon Houle, M. et Mme Joseph Beaumier, M. Rosaire Charbonneau et Mlle Pommela Richard, Mlle Alexina Richard, Mlle Marie-Anne Brisson, M. et Mme J.-E. Coulombe, et nombre d'autres.

WEST BROUGHTON

M. Jean-B. Roberge, cultivateur de la paroisse, est décédé, ces jours derniers, à l'âge de 80 ans.

Il était le père adoptif de M. François LaBree, conseiller municipal.

SAINT-FRANCOIS DE MONTMAGNY

Le 23 du mois dernier, est décédée à Limoilou, chez son fils, Elzéar, Mme veuve Ferdinand Martineau, née Lavergne, Catherine; elle était âgée de 71 ans.

Les restes mortels de la défunte ont été inhumés à Saint-François, paroisse natale de Mme Martineau, où elle avait passé la majeure partie de sa vie.

Elle laisse pour la pleurer, trois fils: Napoléon, présentement dans l'ouest du Canada; Pierre, de Montréal, et Elzéar, de Québec; une fille, Mme Magloire Tanguay, de Montréal. Ces trois derniers enfants de Mme Martineau assistaient aux obsèques.

—Samedi dernier, 24 courant, ont eu lieu les funérailles imposantes de feu Mme Auguste Martel, née Fournier, Adrienne, âgée de 30 ans. Mme Martel demeurait à Montréal, mais elle était de passage à Saint-François depuis le 4 février pour se faire soigner par son père, M. le Dr Wilbrod Fournier.

Son époux et une fillette en bas âge lui survivent.

Elle était la petite-fille de feu l'honorable T. Fournier, de la Cour suprême.

A la famille éplorée, nous offrons nos vives sympathies.

LAWRENCE, MASS.

Lawrence, 2.—Pour la première fois la divine Sarah Bernhardt fera son apparition dans Lawrence le 7 mars. Elle donnera deux représentations à la salle de l'Opéra. Dans la représentation de l'après-midi, elle paraîtra dans "Camille" et "Madame X", et dans la soirée, "Cléopâtre" et "Champ d'Honneur."

—Mme Rebecca Morasse, épouse de Philippe Morasse et mère de dix enfants, est décédée à la résidence de la famille, 58 rue Chandler, à l'âge de 55 ans. Elle était native du Canada, mais avait demeuré en cette ville la plus grande partie de sa vie. Les funérailles ont eu lieu jeudi matin, avec service chanté à l'église Sainte-Anne et sépulture au cimetière Sacré-Coeur.

—Norbert Cassie est décédé à sa résidence, 135 rue May, à l'âge de 65 ans. Il laisse dans le deuil cinq fils, John, Fidèle et Joseph, de cette ville; Frank, de Lowell, et Arthur, de Boston; trois filles, Mme Emile Sicard, Mlles Joséphine et Marie Cassie, de cette ville. Les funérailles ont eu lieu à l'église Sainte-Anne, jeudi matin, avec sépulture au cimetière Sacré-Coeur.

JE CONNAIS LES EPREUVES DE LA FEMME

Je suis femme.

Ce que j'ai souffert est un bien meilleur guide que l'expérience d'un HOMME acquise par la pratique.

Je connais votre besoin de sympathie et de santé.

Et le traitement qui m'a donné la santé et la force, qui m'a fait renaître à la vie, je veux vous le passer afin que vous puissiez vous aussi jouir du bienfait incomparable de la santé.

Etes-vous malheureuse, incapable de remplir vos devoirs? Ecrivez-moi, dites-moi ce que vous avez et je vous enverrai GRATIS à l'essai pour dix jours un traitement domestique qui rencontrera vos besoins individuels, ainsi que des références de femmes du Canada qui ont passé par les mêmes misères que vous et ont recouvré la santé: ou vous pouvez faire venir ce traitement GRATUIT pour votre fille, votre soeur ou votre mère.

Si vous souffrez de douleurs à la tête, dans le dos ou dans les intestins; de sensations de pesanteur et d'élancement, de chute ou de déplacements des organes internes, d'irritation de la vessie avec urination fréquente, de constipation ou d'hémorroïdes opiniâtres, de douleurs dans les côtés, régulièrement ou irrégulièrement, de ballonnements, de dyspepsie, d'extrême nervosité, de découragement, de mélancolie, de désir de pleurer, de crainte de voir arriver quelque chose de fâcheux, d'une sensation de chaleur lancinante à l'épine dorsale, de palpitation, d'excès de chaleur, de lassitude, de teint jaune, avec des bistres foncés autour des yeux, de douleur à la poitrine gauche ou d'une sensation générale que la vie ne vaut pas la peine d'être vécue, je vous invite à faire venir aujourd'hui mon traitement complet de dix jours tout à fait gratuitement et franco, pour avoir la preuve que ces affections peuvent se guérir facilement et sûrement, à domicile sans encourir les frais d'un traitement à l'hôpital, ou courir les dangers d'une opération. Les femmes de partout échappent au bistouri du chirurgien en entendant parler de ma simple méthode de traitement domestique, et une fois que vous êtes guérie, ma soeur, je vous demanderais tout simplement de le faire savoir à quelque malade. Mon traitement domestique est pour toutes—jeunes comme vieilles.

Lisez MON offre GRATUITE

Aux mères de jeunes filles, j'expliquerai un simple traitement domestique qui guérit rapidement et efficacement la maladie verte (chlorose), les irrégularités, les maux de tête et la lassitude chez les jeunes femmes, et les ramène à l'embonpoint et à la santé. Dites-moi si vous avez des craintes sur la santé de votre fille. Rappelez-vous que cela ne vous coûte rien de faire un essai complet de dix jours de mon traitement domestique, et si vous désirez continuer, cela ne vous coûtera que quelques sous par semaine pour le faire et cela ne vous empêchera pas de vaquer à vos travaux de tous les jours. La santé vaut-elle la peine que vous la demandiez? Faites venir le traitement gratuit approprié à vos besoins, et je vous l'enverrai sous enveloppe ordinaire par le retour du courrier. Découpez cette offre, marquez les endroits qui rencontrent votre cas, et retournez-la moi. Ecrivez et demandez le traitement gratuit aujourd'hui, car il se pourrait bien que vous ne revissiez plus cette offre. Adresse:

Mme M. SUMMERS, Boîte 41 . . . WINDSOR, ONTARIO

3,10,17,24,31 yw A

LANDE'S LIMITED

VENTE DE
MEUBLES DE
MARS

Gratis! Gratis!

Ce service à thé en porcelaine de 40 morceaux donné absolument gratis avec tout achat de $60.00 et plus au COMPTANT ou à CREDIT. Ce n'est là qu'une des nombreuses occasions offertes durant ce mois.

Mobilier de Chambre à Coucher Complet

Un petit dépôt gardera tout achat jusqu'à demande.

Emmagasinage et assurance gratis.

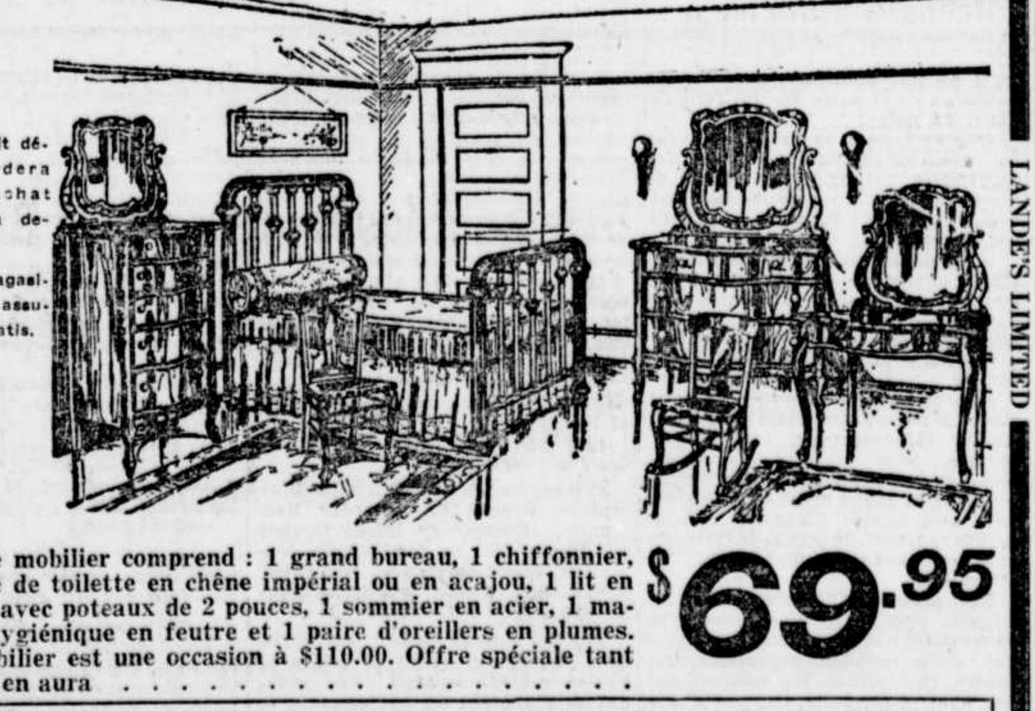

LANDE'S LIMITED

LANDE'S LIMITED

Ce mobilier comprend : 1 grand bureau, 1 chiffonnier, 1 table de toilette en chêne impérial ou en acajou, 1 lit en cuivre avec poteaux de 2 pouces, 1 sommier en acier, 1 matelas hygiénique en feutre et 1 paire d'oreillers en plumes. Ce mobilier est une occasion à $110.00. Offre spéciale tant qu'il y en aura **$69.95**

Mobiliers de Salon, Living Room, Salle à Manger, Poêles et Tapis à Grandes Réductions

Lande's
LIMITED

733 Ste-Catherine Est
Angle de la rue Panet.
Tél. Est 5780.
Ouvert le soir jusqu'à 10.30.

MEUBLEURS DE MAISONS AU COMPLET AU COMPTANT OU A CREDIT.

LANDE'S LIMITED

Mère! Voyez la Langue de Votre Enfant

Donnez à votre enfant du "Sirop de figues de la Californie" s'il est maussade, fiévreux, malade, bilieux, constipé—il aimera cela.

Surveillez les enfants maintenant ! Protégez-les contre le rhume, la grippe, le mal de gorge et la maladie en tenant leur foie et leurs intestins exempts de poisons.

Un laxatif administré aujourd'hui sauve un enfant malade le lendemain. Les enfants ne prennent pas le temps de quitter leurs jeux pour débarrasser leurs intestins, que les déchets de l'alimentation obstruent, le foie devient paresseux; l'estomac prend de l'acidité.

Mère, examinez la langue! Si elle est chargée, si votre enfant est indolent, de mauvaise humeur, fiévreux, a mauvaise haleine, s'il est agité, ne mange pas avec appétit, s'il a le rhume ou la grippe ou s'il souffre de la gorge ou de quelque autre maladie infantile, faites-lui prendre une cuillerée à thé de "Sirop de Figues de la Californie"; puis ne vous inquiétez plus, car ce remède est parfaitement inoffensif et, au bout de quelques heures, tout le poison occasionnant la constipation, la bile sure et les déchets en fermentation disparaîtront tranquillement des intestins, et votre enfant se portera bien de nouveau et ne demandera qu'à jouer. Un "nettoyage intérieur" complet est souvent tout ce qui est nécessaire. Ce devrait être le premier traitement à suivre pour toute maladie.

Défiez-vous des contrefaçons de sirops de figues. Demandez à votre pharmacien une bouteille de 50 cts de "Sirop de Figues de la Californie", avec instructions complètes pour bébés, enfants de tous âges et adultes, imprimées lisiblement sur la bouteille. Faites bien attention et assurez-vous que ce sirop est fait par la "California Fig Syrup Company". Ne demandez pas simplement du sirop de figues, mais demandez le "Sirop de Figues de la Californie". N'oubliez pas celui de la "Californie". (ann)

Si vous ne Pouvez Lire ce Caractère, Venez Consulter M. J.-C. Noury

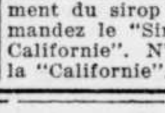

La science n'est pas un vain mot, surtout en optique. Un examen de la vue pour être parfait doit être scientifique, parce que la science nous fixera exactement du degré de faiblesse de votre vue.

Avec un examen "non scientifique" vous aurez des verres ou un peu trop forts ou un peu trop faibles et si petite que soit la différence, celle-ci abimera vos yeux.

Soyez prudents lorsqu'il s'agit de vos yeux, c'est une chose que vous ne regretterez jamais, adressez-vous à la maison NOURY, où on n'emploie que les appareils les plus modernes qui seuls permettent de prescrire SANS ERREUR AUCUNE le traitement qui convient à l'état de vos yeux.

J.-C. NOURY, 283 rue Saint-Denis, (en face du théâtre St-Denis). La maison n'a ni représentant ni succursale.

101—s, n

REGARDEZ !!! $3,300.00 EN ARGENT

Ont ETE DONNES au public par les personnes qui publient cette annonce pour annoncer leurs marchandises.
$200.00 EN ARGENT et un grand nombre d'articles de valeur seront encore donnés bientot.

1er Prix, $50.00 en argent. 2ème Prix, $40.00 en argent. 3ème Prix, $35.00 en argent.
4 ème Prix, $25,00 en argent. 5ème au 9ème Prix chacun $10.00 en argent.

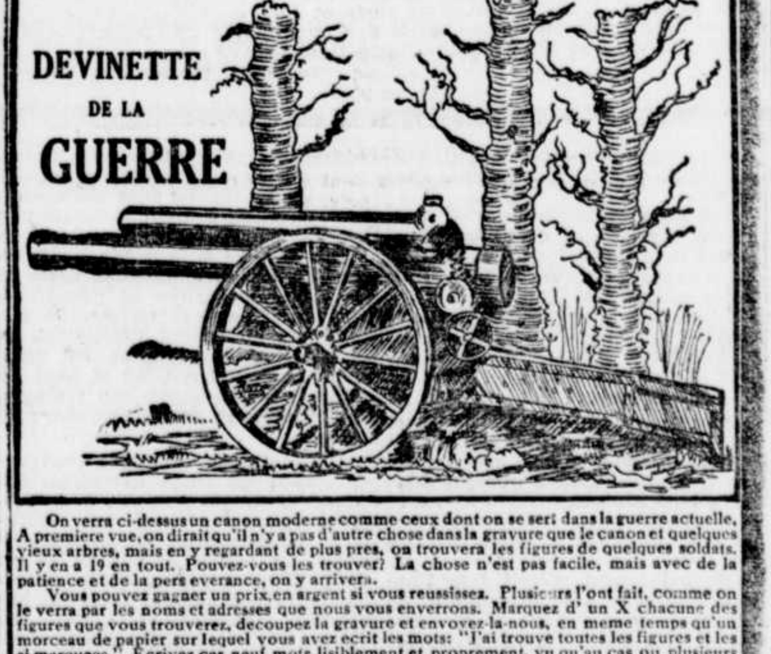

On verra ci-dessus un canon moderne comme ceux dont on se sert dans la guerre actuelle. A premiere vue, on dirait qu'il n'y a pas d'autre chose dans la gravure que le canon et quelques vieux arbres, mais en y regardant de plus pres, on trouvera les figures de quelques soldats. Il y en a 19 en tout. Pouvez-vous les trouver? La chose n'est pas facile, mais avec de la patience et de la pers everance, on y arrivera.

Vous pouvez gagner un prix en argent si vous reussissez. Plusieurs l'ont fait, comme on le verra par les noms et adresses que nous vous enverrons. Marquez d' un X chacune des figures que vous trouverez, decoupez la gravure et envoyez-la-nous, en meme temps qu'un morceau de papier sur lequel vous avez ecrit les mots: "J'ai trouve toutes les figures et les si marquees." Ecrivez ces neuf mots lisiblement et proprement, vu qu'au cas ou plusieurs donneraient la reponse correcte, ce sont l'ecriture et la proprete qui feront foi de tout dans ce concours.

Cela peut prendre un peu de votre temps, mais si l'on songe qu'il y a DEUX CENTS PIASTRES en argent et un nombre de prix en marchandises de donnes gratuitement, cela vaut la peine que vous apportiez un peu d'attention a la chose. Remarquez que tout ce que vous avez a faire, c'est de marquer les figures, de decouper la gravure et d'ecrire sur un morceau de papier separe les mots: "J'ai trouve les figures et les ai marquees.

Pour Prendre part a ce concours on ne vous demande pas de depenser UN SEUL SOU.

Envoyez votre reponse immediatement, nous vous repondrons par Retour du courier vous informant si votre reponse est correcte, et nous vous enverrons une Liste complete des Prix ainsi que les noms et adresses des personnes qui ont recemment recu plus de Trois Mille dollars en argent, et tous les renseignements sur une condition simple que vous aurez a remplir. (Vous n'aurez pas un seul sou a debourser pour remplir cette condition.

Ce concours sera Jugé par deux hommes d'affaires bien connus dont la probité et l'honorabilité sont indiscutables, qui sont étrangers à notre compagnie et leur décision devrait être acceptée comme finale.

Lisez plus bas une liste partielle des noms et adresses de quelques personnes qui ont gagne les premiers prix dans les concours faits par les personnes qui publient cette annonce.

Ces personnes nous sont tout a fait inconnues, cependant elles sont nos garanties. En leur ecrivant vous pourrez vous assurer que nos concours sont des plus justes et des plus honnetes.

Vous avez autant d'opportunite que n'importe qui de gagner une grosse somme d'argent. Qui risque rien n'a rien.

Envoyez votre réponse directement à

GOOD HOPE MANUFACTURING COMPANY
33 RUE LATOUR MONTREAL, CAN.

Pianos Droits

A BON MARCHE

PIANO AUTOMATIQUE de l'Aeolian Co. N.-Y., joue des rouleaux de 88 notes, son magnifique, mécanisme parfait. A coûté $700. Maintenant.	$425
CHICKERING (Boston) piano droit, caisse unie, portée complète. Riche son chantant. Absolument parfait. A coûté $650. Occasion à	$225
MASON & RISCH piano droit, petit format, basses à cordes croisées. Son et mécanisme splendides. Réduit à	$220
"EMPRESS" grand piano cabinet droit, nouvel échantillon, riche caisse en acajou, 7⅓ octaves, toutes les améliorations, son et mécanisme excellents. Prix ordinaire $300. Maintenant	$195
PIANO COTTAGE caisse en palissandre, portée complète, bon son, bon mécanisme et en excellent état. Occasion spéciale à	$115

Chaque piano est parfaitement réparé dans nos ateliers, et est entièrement garanti.

Renseignez-vous au sujet des conditions de paiement.

Le principal magasin de pianos à Montréal

LAYTON Bros.

550 RUE STE-CATHERINE OUEST.

NOUVEAUX PHONOGRAPHES EDISON A DISQUES ET A POINTE DE DIAMANT.

METROPOLITAN

Des Choses
qu'il Vaut la Peine de Retenir quand
vous Achetez des

MEUBLES

¶ **IL N'ENTRE CHEZ NOUS rien que nous ne puissions recommander.**

¶ **NOS PRIX SONT LES PLUS BAS qu'on puisse demander pour des marchandises dignes de notre garantie, c'est-à-dire que ce sont les plus bas de la ville.**

¶ **Nous avons un mode de crédit qui diffère de tout autre. Il est secourable, libéral et ne vous coûte rien; si vous voulez prendre la peine de vous renseigner à son sujet, vous trouverez qu'il constitue LE MEILLEUR MOYEN DE MEUBLER VOTRE MAISON.**

Quand vous avez besoin de meubles et de garnitures de maison, vous devriez toujours consulter le Metropolitan.

Nous venons justement de recevoir notre deuxième commande de carrosses d'enfants. Une foule de nouveaux modèles pas dispendieux.

Metropolitan House Furnishing Co.,
LIMITED
30 et 32 rue Notre-Dame Ouest,
Quelques portes à l'ouest du Blvd. Saint-Laurent.

CONFORT ET GUERISON POUR LES MALADIES DE LA PEAU CHEZ LE BEBE

L'Onguent du Dr Chase Guérit un Bébé qui avait le Corps Couvert du Terrible Eczéma

Dugnayville, N. B., 3 mars 1917.— Si toute mère pouvait essayer l'Onguent du Dr Chase, pour la démangeaison, l'irritation de la peau et les résultats de l'eczéma qui torturent tant de bébés, quel bien ce serait pour les pauvres petits.

Cette lettre vous donnera une idée de tout ce que fait ce merveilleux onguent en donnant du confort aux enfants qui ont le malheur de contracter l'eczéma. Il est si facile pour cette maladie de se développer par la démangeaison ou l'irritation causées par les vêtements et si difficile de la guérir, qu'on apprécie vite l'Onguent du Dr Chase dès qu'on connait ses propriétés curatives.

M. M. L. Duclos, maître de poste de Dugnayville, N.-B., écrit : Je crois de mon devoir de recommander l'Onguent du Dr Chase comme remède contre l'eczéma. Mon bébé avait l'eczéma et il avait le visage et les bras tout couverts de ces affreuses éruptions. Après avoir essayé toutes sortes d'Onguents, la maladie continua à s'étendre, si bien que l'enfant en avait le corps tout couvert. La démangeaison était telle qu'il se grattait au sang. Entendant parler de l'Onguent du Dr Chase, j'en achetai deux boîtes et avant qu'elles fussent toutes dépensées, l'enfant était guéri. Il y a de cela un an et il n'y a pas eu de trace d'eczéma depuis. Je recommande l'Onguent du Dr Chase à tous ceux qui souffrent de l'eczéma comme le meilleur traitement au monde contre les maladies qui démangent."

L'Onguent du Dr Chase est en vente chez tous les marchands de remèdes à 60c la boîte. C'est une bonne idée de toujours en avoir à portée avec le savon pour le bain, pour s'en servir pour la peau rugueuse, contre la démangeaison et l'irritation. Il vaut mieux prévenir que de guérir. Les poudres bouchent les pores, mais l'Onguent du Dr Chase nettoie les pores et tient ainsi la peau douce et nette. Une boîte échantillon expédiée gratuitement si vous mentionnez ce journal.

Edmanson, Bates & Co., Limited, Toronto. ann

Murphy--Le Magasin des Dames

ANNONCE D'UN EVENEMENT INTERESSANT POUR TOUTES LES MONTREALAISES, LUNDI, EXPOSITION PRELIMINAIRE DE

Chapeaux de Printemps

On constate dans des centaines de charmants chapeaux une merveilleuse faveur pour les couleurs brillantes et la riche somptuosité de l'Orient.

Dame la Mode, cette saison, est heureuse de mettre en vedette, pour ce qui a trait aux chapeaux, une note orientale dominante. Celles qui auront l'avantage de venir, verront lundi des myriades de superbes et charmants nouveaux chapeaux. Il n'est pas trop osé de dire que les nombreux génies de Paris et de New York ne nous ont jamais envoyé, en aucune saison, des chapeaux d'une conception aussi brillante, de couleurs merveilleuses aussi hardies et cependant chics et seyants. Les riches et somptueuses teintes de l'extrême orient embellies d'une façon merveilleuse par l'application de nouveaux bijoux et d'ornements en métal. Le génie du dessinateur a été si grand qu'on n'y voit aucune suggestion de splendeur barbare ou d'opulence éclatante. Parmi les remarquables créations pour le printemps, qu'on trouve dans cet étalage, se trouvent

LeCanotier Chin Chin — *Le Chapeau Coolic* — *Le Turban à Visière*
Le Canotier Espagnol — *Le Turban Hindou* — *Le Canotier Carmen*

Le charme de la couleur, la magie de la ligne, la grande variété des modèles et leur exclusivité exquise surpassent de beaucoup, en importance artistique, tout premier étalage des saisons antérieures. Des centaines de jolis chapeaux seront exposés. Chacun est un bijou de chic dans son genre. Tous sont irrésistibles pour les yeux féminins. Et vous remarquerez que bien que leur brillant avoisine le voyant, ce sont des chapeaux spécialement appropriés pour porter actuellement tous les jours.

LES COULEURS LES PLUS EN VOGUE SONT

Vert pelouse ombré, vieux rose, bleu Saxe, corail, cuivre, rose fleur, cerise, jade, sable, brun nègre, gris perle.

Cette Saison sera Exceptionnelle pour les Chapeaux au Prix de 7.50, 10.00, 12.00

Il y a une variété de styles que nous n'avons pu égaler jusqu'à présent.

Modèles faits à la main. — Chapeaux de toilette.
Chapeaux-tailleurs. — Chapeaux pour la rue.

De fait on peut trouver un "chapeau" pour toute occasion aux prix plus haut mentionnés.

CHAPEAUX GARNIS GRATUITEMENT.

Notre Numéro de Téléphone est: Up 6010.

The John Murphy Company Limited

Le Magasin des Dames

VITRERIE DE TOUS GENRES

GLACES EPAISSES
GLACES COURBEES
ORNEMENTATIONS
BISEAUTAGE
VITRES ORDINAIRES
MIROIRS
VERRIERES
FABRICATIONS et REPARATIONS

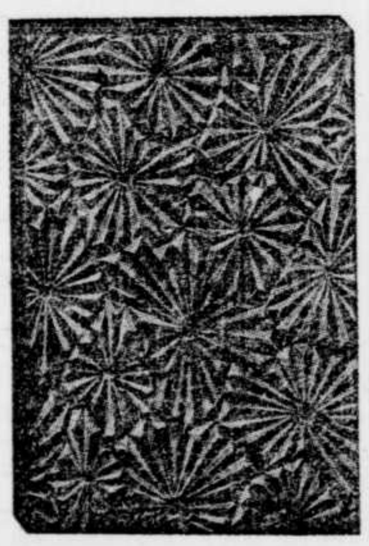

Assortiment de verres Florentine, Mauze, Morroco, Prismatique, etc.

SPECIALITES

INSTALLATIONS HYGIENIQUES pour CONFISERIE, BOUCHERIE, ETC.
VITRINES D'ETALAGE
TABLETTES
DESSUS DE MEUBLES

La Cie **CERAMO-VITRAIL** *Incorporée,*

VITRIERS ET MIROITIERS

2054 BOULEVARD SAINT-LAURENT,

Téléphone St-Louis 269
Prospectus sur demande

UNE VISITE AU REFUGE MEURLING

La Société Catholique de Protection et de Renseignements s'est mise dernièrement en tournée de visites amicales et instructives. Elle doit en effet aller saluer chez elles toutes les institutions qui ont si bien accueilli sa fondation. Lier avec elles une connaissance plus parfaite et plus intime, bien connaitre par le détail les institutions d'assistance et de charité et entretenir avec elles les meilleurs rapports possibles, sont deux des principaux moyens qu'a la nouvelle Société Catholique d'atteindre les fins qu'elle s'est proposées.

La première visite fut donc pour le refuge Meurling, l'hôtellerie de tous les sans-foyer de Montréal. M. Albert Chevalier, directeur de l'Assistance Municipale, en même temps l'un des neuf qui dirigent la Société Catholique de Protection et de Renseignement attendait ses invités le mercredi le vingt-quatre janvier à l'heure intéressante où les hébergés arrivent par centaines. Ils suivirent ceux-ci aux diverses stations qu'il leur faut faire avant d'arriver au repos du 3me et du 4me étages, et ce ne fut pas sans étonnemen, ni admiration. La masse qui se presse à la porte du côté, la rentrée à l'heure fixe sous le regard d'un employé, l'arrêt prolongé au long comptoir où l'on dit ce qu'on est, ce qu'on fait et dépose ce qu'on a, puis la descente au sous-sol où se fait le "dépouillement complet", et la déposition des habits dans les fumigateurs, la douche obligatoire au savon abondant l'inspection médicale, la séparation des sains, des tarés et la clinique de ceux-ci, la montée au réfectoire où un souper suffisant est servi, puis au dortoir, vers un bon lit frais changé et bien fait et le sommeil réparateur qui commence dans le silence absolu; tout cela se fait dans l'ordre le plus complet sous le regard bienveillant du directeur et de ses employés.

Les visiteurs étaient vraiment émerveillés pendant que le Directeur leur expliquait le détail de ce qui se passait devant eux.

Il se fait au Refuge des choses qui ne plaisent pas à tout le monde et des règlements auxquels il y en a qui se refusent de se soumettre. Mais tout bien considéré et pesé aux lumières du pur bon sens, il est clair que l'organisation de cette institution est parfaite et qu'elle rend, à cent égards divers, les plus utiles services à ceux qu'elle reçoit. Après une nuit qu'il y passe, l'hospitalisé qui en sort, la quitte, nourri, lavé, blanchi, soigné, dressé aux préceptes de l'hygiène et présentable partout. Il en est qui, au sortir du Refuge, se regardent et ne se reconnaissent plus. Rappelons-nous que la propreté engendre souvent la dignité et la morale pour conclure que le Refuge peut avoir une grande influence moralisatrice sur ceux qui le fréquentent.

Fondé après de longues études et recherches, le Refuge n'a pas encore modifié un seul détail de son fonctionnement, non pas parce que les directeurs s'opposent à tout changement, mais bien parce que la pratique des choses n'a pas encore montré le point qu'il faudrait améliorer. Le Refuge a atteint un bon degré de perfection du premier coup.

C'est ce que faisait remarquer M. le commissaire Ainey aux visiteurs de la Société Catholique de Protection et de Renseignements, alors que ceux-ci quittaient le Refuge, et en remerciant M. Albert Chevalier de les avoir si vivement intéressés.

La Société Catholique de Protection et de Renseignements a ses bureaux dans l'Immeuble Dandurand, Chambre 96. Ses services sont offerts gratuitement à tous ceux qui peuvent en avoir besoin.

Inutile d'ajouter que toute offrande de bienfaiteurs sera reçue avec gratitude, à l'adresse indiquée. Tél. E. 5173.

PROCHAINE CONFERENCE

M. l'abbé Olivier Maurault, aumônier de l'Ecole Polytechnique, donnera le 14 mars prochain une conférence à la salle de la bibliothèque Saint-Sulpice. Cette conférence sera donnée sous les auspices des étudiants en architecture de l'Université Laval et sous la présidence de Mgr Georges Gauthier, évêque auxiliaire de Montréal.

Cette conférence sera aussi accompagnée d'un joli programme musical qui plaira même aux plus exigeants. Figurent à ce programme: Mlles Faille et Panneton ainsi que MM. Alfred Lamoureux, professeur de chant, Clossey, etc., etc.

Les billets sont en vente chez M. Archambault, rue Sainte-Catherine Est.

Vallières LIMITEE

599 à 605 rue Ste-Catherine Est, angle Montcalm.

EXPOSITION de CHAPEAUX ET CONFECTION de DEUIL AINSI QUE TISSUS A ROBES A COSTUMES

Exposition de Chapeaux de Dames

CHAPEAUX EN GRENADINE garnis de braid soutache, dans les nouvelles formes sailor, avec bord doublé en crêpe blanc et pleureuse en gaz à point tiré.

PETITS chapeaux français en crêpe de Chine, garnis d'appliqué en perles Maltes. Chapeaux tout-à-fait chic pour la saison.

Très jolis chapeaux, en soie, en satin mat, drapés de braid, en crin, avec aigrette sur le devant.

SPECIALITE dans les patrons de voile, en gaz, en net, avec bords de crêpe et biais de grenadine.

Visitez notre département durant cette exposition.

Tissus Noirs pour Costumes et Robes DE DEUIL

Drap amazone noir et français, 54 pouces de largeur. Prix variant de	$2.00 A $5.00
GABARDINE noir tout laine, 54 pouces de largeur. Prix . . .	$2.75 A $4.00
SERGES tailleur noir, 56 pouces de largeur	$2.75 A $4.50
POPELINE française, 48 pouces de largeur. Prix	$2.00 A $3.75
NOUVELLE SOIE Taffetas, 36 pouces de largeur pour costumes noir mat. Prix à partir de .	$1.75 A $2.50
SOIE PATRICIA noir. Très spécial à	$1.69
CREPE de Chine de soie noir. Prix à partir de	$1.00 A $2.50

COLLETS EN CREPE GEORGETTE
Couleurs orientales et très nouveaux styles. Prix . .
$1.25, $1.50 à $2.00

NOUVELLES SACOCHES EN CUIR
dans les nouvelles formes de New-York. Prix . . . . .
$1.50, $3.00 à $5.00

COLLETS EN CREPE DE CHINE
Crêpe Georgette, fini à brin tiré avec dentelle. Prix
$1.00, $1.50 à $3.50

NOUVEAUX GANTS en chamoisette, pour dames, toutes les pointures. Prix spécial à	$1.19
NOUVEAUX GANTS en suède gris, mastic et noir. Prix . . .	$1.50 A $1.75
GANTS en kid dans les nouvelles teintes, castor, mastic, tan, tête de nègre. Prix	$1.50 A $1.75
GANTS en soie blanche, avec rayure noire et aussi noir avec rayure blanche, toutes les grandeurs. Prix . .	90c, $1.10 A $1.25
BAS en soie artificielle, dans les nouvelles teintes. Très spécial à	50c
BAS tout soie couleur rose pâle, gris, mastic, tête de nègre, corail; noir et blanc. Prix spécial	$1.00

NOUVEAUX MANTEAUX

pour dames et jeunes filles dans une grande variété de styles et nouvelles couleurs et noir. Grandeurs de 34 à 42. Prix très spécial . . .

$19.95

NOUVEAUX COSTUMES

du printemps, styles très pratiques et très peu de fantaisie, en popline, gabardine et serge française. Couleurs vert, russe, sable, marine, bourgogne. Prix spécial . . . .

$24.75

NOUVELLES JUPES

pour dames, en très belle serge, bleue et noire, avec plis et garnies de boutons. Grandeurs 23 à 30 de taille. Prix spécial . . . . . .

$5.95

Nouvelles Blouses de Deuil

En crêpe de Chine noire avec collet en crêpe Georgette. Blouses en linon noir couvert en dentelle ombrée. Blouses en soie charmeuse avec manche en linon. Prix à partir de . . . . . .

$3.00 à $9.00

VENTE de LIQUIDATION de MEUBLES et TAPIS

A 50c et 60c dans la piastre

LA VENTE SE CONTINUE TOUS LES JOURS ET LE SOIR JUSQU'A 9.30

Toute cette belle collection de beaux meubles, comprenant ameublements de chambre à coucher, salle à manger, en acajou, noyer noir, chêne et laque ivoire, doit être vendue absolument sans réserve.

Aussi une belle variété d'ameublement de "Living Room", comprenant beaux fauteuils et Chesterfields, derniers dessins recouverts en belle Tapestry.

OCCASION SPECIALE—Beaux pupitres d'office, dessus plat ou à cylindre et grande variété de beaux fauteuils d'office.

Absolument aucun meuble de seconde main.

Coin Beaudry 637 Sainte-Catherine Est.

J.-E. PAQUETTE, en charge de la liquidation.

3,6,8

L'HABITUDE DU TABAC

Vaincue en 3 jours

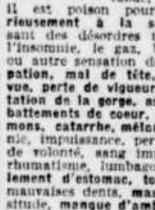

J'offre un vrai remède garanti contre l'habitude de fumer, de priser **et** de chiquer, en 72 heures. Il est doux, agréable, renforcissant. Il surmonte cette **nervosité** particulière et ce désir déréglé **des cigarettes, des cigares, de la pipe, de la chique et de la prise.** Un homme sur 10 peut se servir de tabac, sans qu'il paraisse lui nuire. Il est poison pour les **9 autres** et nuit **sérieusement à la santé** de plusieurs faons, causant des désordres tels que la dyspepsie nerveuse, l'insomnie, le gaz, l'expectoration, le **renaclement,** ou autre sensation désagréable de l'estomac, **constipation, mal de tête, faiblesse de la vue, perte de vigueur, rousseurs, irritation de la gorge, asthme, bronchite, battements de coeur, maladie des poumons, catarrhe, mélancolie,** neurasthénie, impuissance, perte de mémoire et de volonté, **sang impur,** empoisonné, rhumatisme, lumbago, sciatique, **brûlement d'estomac, torpeur du foie, perte d'appétit,** mauvaises dents, **mauvaise haleine,** énervement, lassitude, **manque d'ambition,** chute des cheveux, calvitie et maints autres désordres. **Il est dangereux et douloureux** de tenter de guérir de l'habitude du tabac en arrêtant net—ne le faites pas. Le bon moyen est d'**éliminer la nicotine** de l'organisme, de renforcir les membranes et les nerfs affaiblis, irrités, et de détruire le désir effrené. Vous pouvez renoncer au tabac et vous porter mille fois mieux, jouir toujours d'une bonne santé. **Mon** livre **gratuit** explique toute la **merveilleuse méthode de 3 jours, peu dis**pendieuse et sûre. Aussi **remède secret** pour vaincre l'habitude chez un autre **à son insu.** Tous renseignements, avec mon livre sur **l'habitude du tabac,** envoyés par la poste, franco, dans une enveloppe ordinaire **gratis.** Ne tardez pas. Gardez ceci, montrez-le aux autres. Cette annonce peut ne plus reparaître. Adresse : **EDWARD J. WOODS, 534 SIXTH AVENUE, A629, New-York. N. Y.** (ann)

CESSEZ de ruiner VOTRE VIE

LIVRE GRATIS

CONTRIBUONS A SOULAGER LA MISERE EN BELGIQUE

C'est M. A. de Jardin, un des principaux financiers de Winnipeg, qui a maintenant pris la direction du Comité du Fonds de Secours aux Belges à Montréal. Il consacrera dorénavant tout son temps à cette oeuvre. M. de Jardin a déclaré, hier, que le fait pour les Allemands de demander aux membres américains de ce comité en Belgique de continuer leur travail dans ce pays montre à quel point la disette des vivres se fait sentir dans la Belgique. En effet, la disette s'est accentuée dans d'énormes proportions. En dépit de la générosité du gouvernement britannique et des contributions volontaires dans l'univers entier, le comité se trouve en face d'un déficit de $3,000,000. Ceci signifie qu'à moins que les contributions ne se fassent abondantes, la mortalité causée par la faim va augmenter dans de fortes proportions parmi les Belges déjà si éprouvés. M. de Jardin rappelle que tout l'argent donné par les Canadiens est dépensé au Canada pour l'achat de vivres pour les Belges. Les contributions peuvent être envoyées soit aux comités locaux, soit au bureau central du Comité de Secours aux Belges, 59 rue Saint-Pierre, à Montréal.

"LINSEED COMPOUND"

LE COMPOSE DE GRAINE DE LIN

est un bon vieux remède domestique anglais contre

TOUX, RHUMES,

Asthme, Bronchite et toutes affections des poumons et de la gorge. 34-m.j.s-n k

FEUILLETON DE LA "PRESSE"

L'ANNEAU DU MORT

PAR

Daniel Lesueur

GRAND ROMAN DRAMATIQUE

DEUXIEME PARTIE

Madame de Ferneuse

71 Suite

—Vous est-elle donc si douce ? demanda la visiteuse avec une nuance de dédain.

—Elle m'a donné mon fils.

L'orgueuil qui sonnait dans cette réponse déconcerta Mlle de Plesguen. Ce qui lui semblait la plus effroyable déchéance, ce qui l'eût jetée à la folie ou au suicide, pouvait enivrer une autre de joie altière! Il est vrai que cette autre.. Mais non.. Fille du peuple, soit, Bertrande n'était pas vile. Comment la mépriser sincèrement?

Bertrande devinait-elle, au moins en partie, ce qui s'agitait sous le silence rêveur de son incompréhensible cliente. Elle reprit :

—Madame, je suppose que c'est un grand chagrin qui vous pousse au couvent.

—Taisez-vous . s'écria Françoise, qui tremblait violemment. Vous ne savez pas à qui vous parlez ! Vous ne vous doutez pas de ce que vous dites !

—Je vous demande pardon, balbutia Bertrande.

—Voilà ce que je venais vous demander, fit Mlle de Plesguen, changeant de ton et ouvrant un petit paquet dont elle s'était munie. Je possède quelques vieilles dentelles de famille. Or, mon intention d'entrer au couvent est tellement arrêtée, que je veux précisément faire réparer ces dentelles pour qu'elles m'y suivent. Je compte en orner la chapelle, en faire présent à la communauté. Ainsi je ne m'en séparerai pas. En même temps, j'augmenterai de cette donation le peu que j'apporterai comme valeur pécuniaire, ma famille est ruinée. Ces morceaux ne sont que des échantillons. Voyez si vous pouvez les remettre en état. Je vous confierai tout le reste au cas où vous exécuterez bien ce travail.

Bertrande se mit en devoir d'examiner les dentelles. Mais le petit Claude, las d'être sage, menaçait de ne pas lui en laisser le loisir. Il avait jeté loin de lui les bibelots d'argent composant la châtelaine de la jeune dame. et qui avaient cessé de faire son bonheur. Maintenant, il se trainait à quatre pattes, ou plutôt à trois,—car, ne sachant pas encore se soutenir sur ses petits membres, il avait imaginé un moyen comique de locomotion, rampant sur ses menottes et sur un genou, tandis qu'il tirait derrière lui son autre jambe, dont il ne trouvait pas l'usage. Cheminant de la sorte, il était arrivé près de sa mère, et commençait à la tracasser, riant et pleurant à la fois, pour qu'elle le prit sur ses genoux.

Quelque chose, à ce moment-là, fondit dans le coeur de Françoise. Une irrésistible douceur l'envahit. Ses bras s'ouvrirent dans une envie éperdue d'étreindre l'enfant de Gilbert. Ses lèvres, que le baiser de l'ivoire n'avait pas encore glacées, brûlèrent de caresser ce front d'ange. Elle s'inclina.

—Laisse maman tranquille, mon mignon, viens avec moi.

Elle le saisit, le souleva, l'emporta avec des mimes pour le faire rire, s'assit et le balança, lui chantonna une chanson. Et le petit, point sauvage, fou de jeu et de câlineries, fit bientôt entendre des gazouillis apprivoisés, puis de grands éclats de plaisir.

Pendant ce temps, l'ouvrière étalait sur sa table les morceaux de dentelle et les retournait minutieusement, pour se rendre compte du point.

Mais, soudain, des pas retentirent au dehors, dans la sonorité du long couloir nu. Ils s'arrêtèrent devant la porte. On frappa.

—Entrez ! dit machinalement Bertrande.

Elle supposait que c'était sa voisine, une brave femme, qui raffolait de Claude, et pour qui c'était une distraction d'en prendre soin.

Tant mieux ! pensait la jeune mère. Elle m'en débarrassera un instant. Je suis vraiment honteuse de l'ennui qu'il cause à cette dame.

Comme on semblait attendre, elle répéta plus haut : "Entrez !..." sachant la clef sur la serrure. Cette clef tourna. La porte s'ouvrit. Une silhouette d'homme se dessina dans la baie.

Les deux jeunes femmes se tournèrent vers lui, et, de stupeur, restèrent muettes. C'était, au seuil de cette pauvre chambre, Gilbert Gairlance, prince de Villingen.

D'un coup d'oeil il vit toute la scène. Il reconnut sur les genoux de qui jouait l'enfant. Abasourdi, il jeta une exclamation:

—Françoise!...

Alors Bertrande fit volte-face et regarda celle qui affolée, étreignit le petit Claude, comme pour se garantir par lui contre quelque chose de trop pénible.

Machinalement, Gilbert avait fait un pas, refermant la porte derrière lui.

Et maintenant, c'était dans l'humilité de cette pauvre chambre, un silence profond jusqu'à en être tragique. On eût entendu battre les trois coeurs, si violemment, si diversement remués.

Mlle de Plesguen parla la première. Malgré la suffocation de son émoi, elle puisa ce courage dans sa pureté, dans sa fierté. Posant l'enfant sur les bras instinctivement ouverts de Bertrande, elle dit:

—Je n'ai rien à vous reprocher, monsieur. J'ai eu le tort de m'allier à vous pour une oeuvre de rapine. Ne me fallait-il pas conquérir à tout prix l'argent nécessaire pour acheter votre amour? Je me suis abaissée jusqu'à devenir votre complice. Vous vous êtes joué de moi. C'était dans la logique des choses.

Le prince de Villingen eut un geste de protestation. Mais il se tut. Comment se disculper auprès d'une de ces femmes sans meurtrir l'autre? Une telle alternative n'était pas faite pour émouvoir sa sensibilité, mais le mécanisme de son éducation, sa superficielle délicatesse d'homme du monde en demeuraient entravés. La fille noble comme l'ouvrière avaient droit ici aux mêmes égards. Sa désinvolture de jeune homme à la mode ne l'empêchait pas de manifester toute la gaucherie masculine en pareil cas. Il haussa les épaules, marcha autant que lui permit l'étroitesse de la chambre et passa un fin mouchoir sur son front, où le bord du chapeau avait laissé une moiteur, à moins que ce ne fût une sueur de malaise.

Un sentiment dominait Bertrande: celui de cette extraordinaire coïncidence, qui amenait à ce moment même le fiancé peu coutumier cependant de visites inattendues. La pâleur de Gilbert ne lui donnait pas à penser qu'un événement grave changeait ainsi ses habitudes d'indifférence. Elle ne voyait, sur cette physionomie altérée, que la désagréable surprise d'avoir rencontré Mlle de Plesguen. Mais enfin, de toute cette scène, pour elle, qui était sa mère, se dégageait une espèce de triomphe. Elle se en éprouvait la sensation instinctive, certaine. Ce fut donc sans amertume, presque avec pitié, qu'elle le dit à Françoise:

—Pourquoi êtes-vous venue ici, mademoiselle, si ce n'est pas en ennemie?

La malheureuse jeune fille eut une rougeur, pour devenir aussitôt plus blême encore. Pouvait-elle avouer, ou seulement laisser pressentir, son âcre fièvre d'amour, qui, à bout de souffrance, voulait souffrir davantage, — son avidité de s'enfoncer au coeur la réalité, comme un couteau, son morbide désir de voir celle qui avait osé se donner à Gilbert. Elle répondit:

—Je voulais être sûre... Pour qu'il ne pût point me mentir. Je voulais voir si votre fils lui ressemblait. Et puis...

Elle se crispa, se raidit, presque convulsée dans l'effort, comme ces infortunés qui, sous les pinces et les fourchettes rougies de la question, réservaient jusqu'au bout leur secret intérieur.

—Et puis, reprit-elle, ma résolution d'entrer au couvent étant définitive, je pensais avoir un peu de devoir et d'autorité d'accomplir une mission digne de mon futur état.

—Quelle mission? balbutia Bertrande.

Gilbert ne prononça pas ces deux mots. Mais on les lisait dans son regard interrogateur, tandis que, surprise, il se tournait vers Françoise. Et la double attente de l'homme et de la jeune mère se suspendit avec une espèce d'anxiété respectueuse autour de cette infortunée qui souffrait si visiblement, si atrocement.

Françoise de Plesguen, à cette minute, montra quelles ressources de grandeur gisent dans les âmes qui, même débiles, emportées, secouées par toutes les convoitises, ont, pour se soutenir, la force d'une race tendue depuis des siècles vers la domination de soi-même. Sans doute racheta-t-elle, en un pareil instant, toutes les mesquineries, toutes les vilenies qu'avait charriées sa pensée quand elle s'acharnait à déshonorer et à dépouiller ses cousins de Valcor, quand elle souhaitait la fortune pour obtenir un titre de princesse et lier à elle un homme de qui elle savait n'être pas aimée. Elle prononça doucement, avec une dignité impressionnante:

——Je voulais voir—et j'ai vu—Bertrande, si l'épouse du Seigneur, que je serai bientôt, pouvait, sous sa sainte vocation, léguer à un autre le fiancé terrestre dont elle se sépare à jamais. Vous êtes digne de porter le nom du père de votre enfant, ce nom fût-il celui d'un prince. Je vous rends de tout mon coeur cette justice. Et je supplie Gilbert d'accomplir son devoir envers vous, comme envers le fils que vous lui avez donné. Moi, je ne suis déjà plus de ce monde. Adieu.

D'un geste rapide, elle se pencha vers le petit Claude, que sa mère tenait toujours, mit un baiser sur son front. Puis, avant que les deux autres eussent recouvré le sang-froid nécessaire pour agir ou pour parler, Mlle de Plesguen sortit de la chambre.

Son pas léger vibra, s'éteignit dans le corridor.

Gilbert se tenait debout, les bras croisés, évitant de regarder Bertrande. Celle-ci se laissa tomber sur une chaise et, bouleversée d'émotion, fordit en larmes. Le prince, à son tour, s'assit, s'absorba dans de soucieuses réflexions.

Sur les genoux de sa mère, Claude s'endormait. Elle se mit à le bercer machinalement. Ses yeux, qui se séchèrent en contemplant le bébé, se levaient parfois, tâchaient de rencontrer ceux du jeune homme. Vainement. Le coeur se serra. Comme elle l'aimait!... Oh! si elle était en haut de l'échelle sociale, et lui en bas, quel ne serait pas son bonheur d'anéantir la distance en prenant sa main pour ne plus la quitter. Mais il l'ignorait, lui, cet aveuglement du coeur, pour lequel rien n'existe au monde qu'un seul être adoré. Avant-il entendu seulement la voix, cette voix si noblement générause, qui s'élevait là, tout à l'heure? L'épouser?... Elle? Quel rêve insensé!...

Tout à coup, elle tressaillit, tant fut brusque la question de Gilbert:

—Comment savait-elle? Qu'étaitelle venue faire ici?

—J'ignorais que ce fût mademoiselle de Plesguen, dit Bertrande. Elle s'est présentée comme une cliente, sans dire son nom. Tiens, voici encore ses échantillons de dentelles à réparer. Elle a oublié de les reprendre.

—Je ne la savais pas si bonne comédienne, ricana Gairlance.

—Oh ! fit Bertrande scandalisée. Je ne crois pas qu'elle ait joué la comédie.

—Allons donc ! Cette façon de me rendre théâtralement une parole que je ne lui ai jamais donnée... Elle a trouvé ça chic, jugeant la partie perdue. Enfin, soit ! C'est d'une belle joueuse. Je me demande seulement si elle pouvait connaître..

—Quoi donc ?

—A quel point elle est perdue, cette partie qu'elle abandonne.

—Que veux-tu dire ?

—Je veux dire, Bertrande, que Renaud de Valcor—ton père, ou le marquis, ou le diable, pour ce que j'en sais maintenant—est hors d'affaire, et pour toujours, et que ce n'est plus moi—ni personne d'ailleurs—qui lui contesterait son titre.

La jeune femme posa son fils endormi dans le berceau et se dressa toute palpitante.

—Que se passe-t-il donc ?

—Il se passe ce que je venais t'apprendre, ou plutôt ce dont je venais me remettre ici, auprès de toi. Car ta présence m'est douce. Et j'étais atterré. N'étais-tu donc pas surprise, ajouta-t-il avec une cruauté inconsciente, de me voir arriver ainsi, sans raison ?

A Suivre

L'ADMINISTRATION DE LONGUEUIL

LE NOUVEAU CONSEIL AINSI QUE LE SECRETAIRE-TRESORIER : de gauche à droite : le maire, M. Alex. Thurber, les échevins Harry Cross, Louis Robert, Alex. Lincourt; Ulric Matte, J.-E. Gariépy, D.-T.Kyle, Arthur Vincent ; M. J.-H. Bournet, secrétaire-trésorier.

LE BILL DE L'ARMEMENT DES NAVIRES

Le sénat américain a discuté cette question la nuit dernière.

LE PRESIDENT EST PRET A DONNER L'ORDRE VOULU

Le cabinet étudie toutes les différentes phases de la crise.

Washington, 3.—De bonne heure ce matin, au sénat, à la suite d'un débat qui a duré plus de huit heures sur le bill de la neutralité armée, les chefs se sont entendus pour ajourner jusqu'à dix heures cet avant-midi, sans toutefois, fixer d'heure pour le vote sur la question.

L'on n'attend plus qu'après la décision du congrès pour procéder à l'armement des navires américains dans le but de défier la menace des sous-marins allemands et, cet ordre sera probablement donné avant la fin de la journée.

On a appris, hier soir, que le président Wilson est prêt à donner l'ordre et que le département de la marine a fait les préparatifs voulus pour être en mesure d'armer les transports au moindre avis.

Jusqu'à une heure avancée de la nuit, le sénat a discuté le bill approuvé par le président Wilson, autorisant l'armement des navires marchands et l'emploi d'autres moyens pour protéger les droits américains et pourvoyant à un fonds de $100,000,000 à cet effet. Il n'y a eu que peu d'opposition au projet et les deux partis assurent que cette mesure sera adoptée par une grande majorité. On croit que la chambre adoptera le bill pour remplacer le sien qui ne contient pas la phrase "et autres moyens" et défend l'assurance des navires de munitions par le bureau fédéral.

Le cabinet s'est réuni hier après-midi et a discuté toutes les phases de la crise internationale. Aucune déclaration n'a été faite après l'assemblée, bien que l'on ait appris que l'administration considère qu'il ne reste plus rien à faire tant que le Congrès n'aura pas agi.

Le seul développement important qui ait été mentionné au cabinet, est que les Allemands doivent remettre en liberté, les prisonniers américains du "Yarrowdale", vers le 7 mars, à l'expiration de la quarantaine établie lorsque l'on a découvert qu'un marin anglais qui se trouvait sur le vaisseau, souffrait de typhoïde.

LA FORMATION DE BATAILLONS DE BUCHERONS

Le major Léo Hudon encourage ses compatriotes à faire partie de ce service important.

UN CORPS INDISPENSABLE

Depuis le commencement de la guerre une foule de citoyens, jeunes gens et hommes d'âge mur, qui étaient anxieux de faire leur devoir envers leur patrie, se sont vus refuser l'entrée dans des bataillons du corps expéditionnaire, à cause de certaines exigences des règlements militaires, dont les principales étaient des conditions physiques inadéquates et la limite d'âge.

Or, depuis quelques semaines les autorités militaires ont modifié ces règlements de façon à permettre à un plus grand nombre de patriotes d'aller défendre la grande cause de la liberté, selon leur capacité, de sorte que la plupart de ceux qui ont été refusés auparavant peuvent maintenant se reprendre et faire partie des bataillons de "Forestiers" ou de "Bucherons".

Les bûcherons, il est vrai, ne vont pas au feu, car leurs fonctions les retiennent surtout à l'arrière où ils travaillent à la construction de tous les ouvrages en bois nécessaires à l'armée ; ils remplissent une mission indispensable ; ce sont des soldats aussi utiles au pays que ceux qui combattent dans les tranchées, et ils reçoivent, à tous les points de vue, les mêmes avantages que ceux-ci.

A l'heure actuelle, le major Léo Hudon, l'un des officiers les plus compétents du fameux 22ième, et qui a fait la campagne entière avec ce dernier, dans les tranchées de Flandres, a été chargé par le gouvernement de lever une compagnie de bûcherons Canadiens-Français et fait un appel pressant à tous ses compatriotes pour les engager à se joindre à lui.

Les bureaux du major Hudon sont situés aux casernes de la rue Guy, à l'angle de la rue Saint-Jacques et à l'arsenal du 65ème, avenue des Pins.

Le major Hudon compte que sa compagnie sera formée dans un très court délai et il se fera un plaisir de fournir à tous ceux qui en exprimeront le désir les renseignements nécessaires au sujet de l'enrôlement, de la paie, de l'allocation aux femmes et aux enfants; de la pension, etc. Les vrais patriotes ne devraient pas négliger cette occasion d'aller servir leur pays et de faire leur part dans cette grande guerre comme ceux qui les ont précédés; ainsi que les autres ils en retireront le mérite et la gloire.

Santiago, Chili, 3.—L'Allemagne a voulu engager le Chili à s'unir au Japon et au Mexique pour combattre les Etats-Unis. La presse dénonce les intrigues allemandes.

IL Y A UN AN

EPHEMERIDES DE LA GUERRE

Le 4 mars 1916.

—Une bataille d'une grande intensité se livre actuellement autour du village de Douaumont où les Allemands avaient tenté d'étendre leurs lignes, mais sans pouvoir y réussir. En voyant les dispositions que prenait l'ennemi, les Français se ruèrent à l'attaque avec une telle force qu'ils reprirent une partie du terrain perdu la veille et infligèrent de fort lourdes pertes à l'ennemi. Depuis la région de Malancourt, à l'ouest de la Meuse, jusqu'à celle de la Woëvre, à l'est de Verdun, le bombardement est d'une violence excessive. Les Allemands veulent à tout prix s'approcher de la fameuse forteresse, mais les Français les tiennent à distance avec une grande tenacité. Les points de rassemblement de l'ennemi sont repérés et inondés d'obus, principalement dans le voisinage de Beaumont. Le général Galiéni, ministre de la guerre, a annoncé à la commission des affaires militaires de la chambre des députés qu'il est satisfait de la situation à Verdun.

—Les Allemands admettent que, dans la région d'Ypres, les Anglais ont repris toutes les positions qu'ils avaient dû évacuer en février.

—Les Russes se sont emparés de la ville importante de Bitlis, dans le district du lac Van, Arménie turque. Dans la région du Caucase et en Perse, l'offensive des troupes du tsar ne se ralentit pas et les armées ottomanes faiblissent.

UN VOL HARDI DIGNE DE FINS MAQUIGNONS

Des voleurs ont pénétré avec effraction la nuit dernière dans l'écurie de MM. Dufour et Beaudoin, marchands de charbon, angle Villeneuve et Hôtel de Ville, et y ont volé deux chevaux de prix avec une voiture et un harnais. Les deux chevaux seuls sont évalués à plus de $1,300. Les voleurs ont aussi fait main basse sur des timbres-poste pour une valeur de $5. La sûreté informe.

FEU M. ARSENE BONIN, ANCIEN NAVIGATEUR

(Spécial à La PRESSE).

Lanoraie, 3. — Nous avons appris avec douleur, la mort de M. Arsène Bonin, ancien navigateur arrivée à Montréal, à l'âge de 56 ans, après une longue maladie.

Le corps du défunt a été transporté à Lanoraie, lundi où le service funèbre a été chanté mardi matin à l'église paroissiale à 9 heures, par M. l'abbé Picotte, curé de cette paroisse.

Une foule nombreuse de parents et d'amis y assistaient.

Le défunt laisse pour déplorer sa perte son épouse et cinq enfants dont deux fils Joseph et Armand, trois filles Imelda, Lauria et Marie-Louise.

A la famille si cruellement éprouvée nous offrons nos plus sincères sympathies.

LE 942ème JOUR DE LA GUERRE

DE NOUVEAUX PROGRES POUR LES ANGLAIS

Les Allemands sont obligés de céder du terrain dans les régions de Warlencourt et de Puisieux-au-Mont.—Lutte désespérée de l'ennemi dans la zône de Bapaume.—Bon travail des artilleurs français.

BOMBES SUR COMPIEGNE

Paris. 3.—Le département de la guerre a fait publier, hier soir, le bulletin suivant : "La journée a été calme sur toutes les parties du front. Il n'y a pas eu de combats d'infanterie. Nos artilleurs ont canonné efficacement les organisations de l'ennemi, au nord de l'Aisne et sur la rive gauche de la Meuse. La nuit dernière un aéroplane allemand a jeté des bombes près de Compiègne et les dommages sont légers.

Sur le front belge, il y a eu des duels d'artillerie.

LES PROGRES DES ANGLAIS

Londres, 3.—Le département de la guerre a fait publier, hier soir la communication suivante :

"Nos troupes ont fait d'autres progrès aujourd'hui au nord de Warlencourt et Eaucourt et au nord-ouest de Puisieux-au-Mont. Nous avons repoussé avec pertes pour l'ennemi des attaques locales contre nos positions avancées au nord-est de Guendecourt et au nord-ouest de Ligny-Thilloy. Comme résultat de la lutte d'aujourd'hui sur l'Ancre, nous avons pris un officier, 127 soldats, trois mitrailleuses et quatre mortiers de tranchées.

"Ce matin, nos troupes ont envahi les tranchées près d'Angres et Calonne et au nord-est de Loos, capturant 20 prisonniers. Un détachement ennemi a tenté de pénétrer nos tranchées au sud-est de Roclincourt.

"L'artillerie ennemie a été active aujourd'hui dans les environs de Sailly-Saillisel, Armentières et Ypres."

LA RETRAITE DES ALLEMANDS

Au quartier général des Anglais, en France, 3. (Correspondance de la "Presse Associée").—La première phase de la retraite de l'ennemi dans les secteurs Arras-Somme semble être sur le point d'être complétée. Les Allemands luttent avec l'énergie du désespoir pour essayer d'arrêter les troupes anglaises. Leur ligne s'étend d'Essarts, en passant par Achiel-le-Petit, jusqu'à une centaine de verges environ au sud-est de Bapaume. Le long de cette ligne, se trouve le bois Loupart, situé sur un terrain élevé et qui est une forteresse allemande. On ne s'attend pas à ce que les Allemands cèdent cette ligne avant qu'une autre forte pression soit exercée sur eux.

RUDE TACHE A ACCOMPLIR

Pendant ce temps-là, les Anglais ont une lourde tâche devant eux : celle de fortifier et de relier les nouvelles positions ainsi que de construire des routes dans l'ancienne région neutre (No Man's Land.) Cette tâche est énorme, vu que le terrain, dans toute la région de la Somme et de l'Ancre est d'une boue liquide, résultat de semaines de dégel. Les Allemands ont sans doute fixé leur retraite pour coïncider avec cette condition du terrain. En d'autres termes, les Allemands commencèrent à battre en retraite quand le terrain était en bonne condition, sachant que les Anglais auraient à les poursuivre jusqu'à ce que le terrain devienne extrêmement difficile.

LES DECEPTIONS DE L'ENNEMI

En occupant le territoire évacué, les patrouilles anglaises ont rencontré plusieurs fois des groupes isolés de troupes allemandes qui accomplissaient de point en point les instructions de leurs supérieurs de résister jusqu'à la dernière minute. Les restes de ces groupes, quand ils ont été capturés, ne pouvaient croire que leur principale armée avait reculé, déclarant qu'ils n'avaient aucune idée des plans allemands. Un Allemand, complètement rendu aveugle par le feu de l'artillerie anglaise, a été trouvé dans un trou d'obus où il est resté pendant treize heures espérant que ses camarades le découvriraient. Lorsqu'on lui a dit que ses camarades avaient reculé, il chancela et se mit à pleurer.

COUP HEUREUX DES ITALIENS

Rome, 3.—Le communiqué officiel que le département de la guerre a fait publier, hier, dit qu'il y a eu un violent duel d'artillerie, à l'est de Goritz. Au cours de la soirée, un détachement italien a attaqué les lignes de l'ennemi, près de Tivoli, et en a détruit une petite section. Des aviateurs ennemis ont jeté des bombes sur Goritz et dans la région de Vallone. Aucun dommage n'a été causé. Les aviateurs italiens ont bombardé avec succès la ligne de communication des Autrichiens.

LA MESAVENTURE TRAGI-COMIQUE D'UN PREDICANT

(De corr. régulier de la PRESSE)

Québec 3.—Une affaire tragi-comique vient d'avoir son dénouement à la prison de Québec. Un nommé Taylor, missionnaire appartenant à la religion des Seventh Days'Adventists vendait des bibles dans les rues de Lévis sans s'être muni d'une licence de colporteur. Le chef Marsan de la police de Lévis l'arrêta et le fit comparaitre devant l'échevin Richard, juge de paix, qui le condamna à payer une amende d'une piastre ou à passer une semaine en prison. Taylor ne voulut pas payer d'amende, disant qu'il ne faisait pas un commerce en vendant des bibles, mais qu'il travaillait pour le bon Dieu. Arrivé à la prison de Québec jeudi soir il déclara au gouverneur Carbonneau qu'il ne paierait jamais l'amende et qu'il ferait son temps en prison, comme un martyr. Cependant, un peu après onze heures, Taylor changea d'idée et il déclara à ses gardes qu'il paierait l'amende sous protêt. Mais il exigeait un reçu du gouverneur de la prison. Comme M. Carbonneau était couché, il ne put obtenir le reçu qu'il réclamait et il dût passer le reste de la nuit en prison dans une cellule. Hier matin Taylor paya l'amende d'une piastre qui lui avait été imposée et il fut remis en liberté.

NOS AMBULANCIERS ONT DE LA BESOGNE

Ferdinand Domina, 27 ans, domicilié au No 650 rue Hector, a reçu sur la tête une pièce de métal à l'usine No 1 de la compagnie Canada Cement à la Pointe-aux-Trembles. Transporté inconscient à l'hôpital Général, on crut d'abord à une fracture du crâne pour constater ensuite que la blessure se réduisait à une lacération du cuir chevelu.

En travaillant à l'entrée ouest du tunnel du Grand Nord, Théodore Rosnick, 25 ans, demeurant au No 8 rue Sanguinet, a eu le pied droit écrasé par une lourde pierre et à l'hôpital Général on a diagnostiqué la fracture de plusieurs os.

Arthur Asselin, 38 ans, domicilié au No 68 rue Saint-Dominique, en tentant d'ouvrir une cartouche dont il provoqua l'explosion a eu trois doigts de la main gauche déchiquetés. Il a été pansé à l'hôpital Général.

Arthur Brunette, du No 257 rue des Manufactures, s'est fracturé la rotule en tombant sur le trottoir de la rue Wellington. On l'a transporté à l'hôpital Western.

LA SURVEILLANCE

Philadelphie, 3.—Des navires de guerre américains font le service de patrouille le long de la côte du Mexique pour empêcher les sous-marins allemands d'atteindre les ports mexicains.

REGLEZ VOTRE ESTOMAC ET VOS INTESTINS PAR L'EMPLOI QUOTIDIEN DE L'EAU PURGATIVE

"RIGA"

et évitez tous les malaises et maladies résultant d'un mauvais fonctionnement de ces organes.
L'EAU PURGATIVE RIGA GUERIT : CONSTIPATION, DYSPEPSIE, ETOURDISSEMENTS, VERTIGES, AIGREURS, HEMORROIDES ET PREVIENT L'AUTO-INTOXICATION, L'APPENDICITE, LA TYPHOIDE, etc.
Nous donnons gratis sur demande tallys pour euchre
Mentionnez quantité et couleur (4 couleurs)
La Société des Eaux Purgatives Riga, 849 Laurier est, Montréal. 80—M.s-n

Salle de Vente FORD Station de Service
LES AFFAIRES, LES PLAISIRS ET LA LIVRAISON
Nous manufacturons des boites de livraison que nous tenons continuellement en stock. Vendues, avec châssis "FORD", à conditions faciles. Nous sommes agents pour les TRAILERS FOX BROS ; catalogue envoyé sur demande.
JOS. BONHOMME, LIMITEE, 200 rue Guy MAIN 1571
A vendre, à réduction, stock de voitures, comprenant Sorey, Boghei à top, Victoria de charretier, Wagon à pain, Express de livraison, etc.

LA POSITION DE MONTREAL QUANT AU RECRUTEMENT

(Spécial à La PRESSE)

Ottawa, 3.—Entre les 15 et 28 février, le nombre des nouvelles recrues dans l'armée expéditionnaire canadienne s'est élevé à 3,298, ce qui porte à 399,434, le chiffre des engagements volontaires depuis le commencement de la guerre. En février, le nombre des recrues a été de 7,836, alors qu'il accusait un total de 26,658, l'an dernier, pour la même période.

Le district militaire No 7 qui a ses quartiers généraux à Toronto, vient en tête de la liste avec un total de 1,860 recrues, pour les deux dernières semaines de février, puis vient Montréal qui a envoyé, au cours de la même période, au contingent d'outre-mer, 368 recrues.

Depuis le commencement de la guerre 88,847 soldats ont été enrôlés dans le district de Toronto, 35,652 dans le district de Montréal, 7,991 dans celui de Québec; 32,490 dans celui de London et 44,490 dans le district de Kingston.

UNE INTERPELLATION DU COMMISSAIRE VILLENEUVE

Le maire Martin ayant dit, au bureau des commissaires, qu'on ne devrait pas faire de critique parce qu'il a des garde-corps, puisque la police garde même des morts, comme elle a fait lors du décès de M. Arthur Villeneuve, le commissaire Villeneuve a riposté en faisant l'interpellation suivante:

"RESOLU: de prier le chef de police de nous dire:

"Comment il se fait que pendant que les contribuables se plaignent de l'insuffisance de la force, du manque de protection qu'ils reçoivent, que l'on trouve moyen de placer des agents pour garder des vivants qui ne courent aucun danger et des morts qui ne sont pas dangereux;

Egalement, combien d'agents de police ont été placés pour garder le corps de feu Arthur Villeneuve, du 10 au 13 décembre inclusivement, par qui cette demande a-t-elle été faite et combien la ville a reçu pour ces services?"

UN HOMME EST ECRASE A MORT SOUS UN WAGON

Un Autrichien du nom de Tikrela Herstein, 43 ans, domicilié au No 47 rue Bourassa, a été écrasé à mort hier après-midi, par la culbute d'un wagon rempli de charbon qui versa en sautant hors de la voie, à l'aiguille qui se trouve près de la traverse de la rue Saint-Ambroise. La victime était alors à déblayer la neige avec d'autres hommes sur la voie. Deux ou trois de ses compagnons de travail faillirent subir le même sort. Le wagon faisait partie d'un train de charbon qui entrait dans la cour. L'équipe de sauvetage mandée en toute hâte, releva le wagon renversé, mais il était trop tard, la mort avait accompli son oeuvre. Le corps a été transporté à la morgue où une enquête aura lieu ce matin.

LA POLICE LES ARRETE

Ovila Lafrance et Omer Houle, ont été arrêtés hier après-midi par le sergent Gravel et le constable Levesque, du poste No 2, pour avoir battu avec des bâtons les chevaux qu'il conduisaient. Deux des chevaux étaient blessés à l'épaule et ne pouvaient trainer la charge consistant en meubles et articles de ménage que les deux hommes transportaient de Verdun à Viauville. Tous deux comparaissent ce matin devant le recorder.

Tous les avis de Naissances, Mariages et Décès doivent être endossés des noms et adresses des personnes qui les envoient.

NAISSANCES

AUDY—A Montréal, le 1er mars 1917, au No 109 rue Beaudry, l'épouse de M. Joseph Audy, née Ernestine Renaud, une fille baptisée Marie-Françoise-Cécile-Lauretta.
Parrain et marraine, M. Ernest Audy et Mlle Lauretta Audy, frère et soeur de l'enfant. Porteuse, Mme J.-B. Audy, tante de l'enfant.

BIGRAS—A Montréal, le 23 février 1917, au No 270 rue Dorion, l'épouse de M. Joseph Bigras, née Emélia Perron, un fils, baptisé Joseph-Honoré-Fernand.
Parrain et marraine, M. et Mme Honoré Bigras, oncle et tante de l'enfant.

CLARK—A Montréal, le 24 février 1917 au No 1607 rue Chateaubriand, l'épouse de M. E. A. Clark, serre-frein au C.P.R., née R. A. St-Onge, un fils, baptisé Edouard-John-Clair.
Parrain et marraine, M. Léopold St-Onge et Mme Vve C. St-Onge, oncle et grand'mère de l'enfant.

NAISSANCES

DAGENAIS—A Verdun, le 26 février 1917, au No 523A Chemin Lasalle, l'épouse de M. Hormisdas Dagenais, marchand de ferronneries, une fille baptisée Marie-Adrienne-Simonne.
Parrain et marraine, M. Albert et Marie-Jeanne Dagenais, frère et soeur de l'enfant. Porteuse Mme Vitaline Théoret.

DESHAIES.—A Montréal, le 28 février 1917, au No 1034 rue Sherbrooke Est, l'épouse de M. Pierre Deshaies, marchand de tabac, née Eva Pichette, un fils, baptisé Joseph-Wilfrid-Laurendeau.
Parrain et marraine, M. et Mme Wilfrid Pichette, de Saint-Alexis de Montcalm, oncle et tante de l'enfant.

DESORMEAUX—A Montréal, le 26 février 1917, au No 373 rue Frontenac, l'épouse de M. Alfred Desormeaux, née Rose-Alma Messier, un fils, baptisé Joseph-William-Paul-Marcel.
Parrain et marraine, M. et Mme J. W. Désormeaux, oncle et tante de l'enfant. Porteuse, Mlle Marie-Rose Gauthier, de Valleyfield.

GAUDRY—A Montréal, le 28 février 1917, au No 2948 rue St-Hubert, l'épouse de M. Dieudonné Gaudry, née Angelina Ste-Marie, une fille, baptisée Marie-Frederica-Jeannette.
Parrain et marraine, M. et Mme Ovila Frappier, de St-Lambert, oncle et tante de l'enfant. Porteuse, Mme Vve S. Gervais.

GINGRAS—A Montréal, le 27 février 1917, au No 162 rue St-Paul est, l'épouse de M. Joseph Gingras, un fils, baptisé Alfred-Raymond.
Parrain et marraine, M. et Mme Lespérance, grands-parents de l'enfant.

LAVERDIERE—A Montréal, le 28 fév. 1917, au No 1104 rue Bordeaux, l'épouse de M. Gilbert Laverdière, née Antoinette Durocher, une fille baptisée Marie-Pauline-Fleur-Ange.
Parrain et marraine, M. et Mme Théophile Durocher, oncle et tante de l'enfant. Porteuse, Mme Azarie Jodoin.

LEDUC—A Beauharnois, le 1er mars 1917, l'épouse de M. François-Xavier Leduc, née Emma Tisseur, un fils baptisé Joseph-Alfred-François.
Parrain et marraine, M. Alfred Marchand, de Montréal et Mlle Flore-Aimé Tisseur, tante de l'enfant. Porteuse Mme Israël Tisseur, grand'mère de l'enfant.

MALARD.—A Maisonneuve, le 14 février, au No 248 rue Létourneux, l'épouse de M. Léon Malard, industriel, née Maria Jarry, un fils, baptisé Jean-Victor-Gui.
Parrain et marraine, M. et Mme Victor Jarry, oncle et tante de l'enfant.

MARCHAND—A Montréal, le 27 fév. 1917, au No 273 rue DeLaroche, l'épouse de M. Arthur Marchand, contremaître, née Gracia Robitaille, une fille baptisée Marie-Antoinette-Armande.
Parrain et marraine, M. Armand Marchand, maître imprimeur et son épouse, oncle et tante de l'enfant.

MAROTTE.—A Montréal, le 17 février 1917, au No 3810 rue O'Shaughnessey, l'épouse de M. Philiza Marotte, née Rosalie Lanthier, une fille, baptisée Marie-Rose-Anita.
Parrain et marraine M. et Mme Joseph Marotte, oncle et tante de l'enfant.

MORIN.—A Montréal, le 26 février 1917, au No 1302 ave Hôtel de Ville, l'épouse de M. Joseph Morin, née Emilienne Monette, une fille baptisée Marie-Bernadette-Emilienne-Rose.
Parrain et marraine, M. et Mme Israël Trudeau, grand oncle et grande tante de l'enfant. Porteuse, Mme Henri Morin, tante de l'enfant.

NERON.—A Montréal, le 2 mars 1917, au No 76 rue Turgeon, l'épouse de M. Augustin Néron, un fils, baptisé Joseph-Léopold.
Parrain et marraine, M. et Mme Alexis Néron, grands-parents de l'enfant.

PILON—A Montréal, le 26 février 1917, au No 1267 rue Chabot, l'épouse de M. Achille Pilon, constable, une fille, baptisée Anne-Marie-Marcelle.
Parrain et marraine, M. A. Cool, cousin, et Mlle A. Montpetit, tante de l'enfant.

PRAIRIE.—M. et Mme Stanislas Prairie, 469 St-Hubert, ont l'honneur de faire part à leurs parents et amis de la naissance d'une fille, baptisée Marie-Aurore-Lorraine-Françoise.
Parrain et marraine, M. et Mme J. Prairie, de Chambly Bassin, grands-parents de l'enfant.

ROY—A Montréal, le 31 janvier 1917, au No 211 rue St-Timothée, l'épouse de M. Herménégilde Roy, une fille, baptisée Marie-Cécile-Yvette.
Parrain et marraine, M. et Mme Alphonse Levesque, oncle et tante de l'enfant.

SAINT-DENIS.—A Saint-Eugène, Ont. le 18 février 1917, l'épouse de M. Wilfrid Saint-Denis, née Flore Renaud, un fils, baptisé Joseph-Eugène-Camille.
Parrain et marraine, M. Stanislas Saint-Denis et Mlle Corinne Saint-Denis, tous deux de Montréal.

VAILLANCOURT. — A la ville St-Pierre, le 27 février 1917, au No 112, 3ième Avenue, l'épouse de M. Joseph Vaillancourt, née Marie-Louise Goyette, un fils, baptisé Joseph-Roger-Albert.
Parrain et marraine, M. Albert Goyette, oncle de l'enfant et Mlle Florina Duquette. Porteuse Mme Justine Mainville.

DECES

ALLAIRE—A Montréal, le 1er mars 1917, à l'âge de 66 ans et 10 mois, est décédé J.-P.-Orphidas Allaire.
Les funérailles auront lieu lundi, le 5 courant. Le convoi funèbre partira de la demeure mortuaire, No 160 Parc Lafontaine, à 8 hrs ¼ pour se rendre à l'église Saint-Louis de France, où le service sera célébré, et de là au cimetière de la Côte-des-Neiges, lieu de la sépulture. Parents et amis sont priés d'y assister sans autre invitation. 100-2

BEAU—A Montréal, le 1er mars 1917 à l'âge de 88 ans et 5 mois, est décédée Mme Vve Charles Beau.
Les funérailles auront lieu lundi le 5 courant. Le convoi funèbre partira de sa demeure, No 598 rue Saint-Denis, à 7 hrs 45 pour se rendre à l'église Saint-Louis-de-France, où le service sera célébré, et de là au cimetière de la Côte-des-Neiges, lieu de la sépulture. Parents et amis sont priés d'y assister sans autre invitation. 100-2

BEAUCHAMP—A Varennes, le 2 mars 1917, à l'âge de 59 ans et 2 jours, est décédé Hermilde Beauchamp, ex-maire et ex-marchand du village de Varennes.
Les funérailles auront lieu lundi, le 5 courant. Le convoi funèbre partira de la demeure mortuaire après l'arrivée du train de Montréal à Sorel, pour se rendre à l'église paroissiale où le service sera célébré, et de là au lieu de la sépulture. Parents et amis sont priés d'y assister sans autre invitation.

CHOQUET—A Varennes, le 2 mars 1917, à l'âge de 68 ans, est décédé Philippe Choquet.
Les funérailles auront lieu mardi le 6 mars à 10 heures à l'église paroissiale, après l'arrivée du train qui quitte Montréal, à 8.35 heures a.m. Parents et amis sont priés d'y assister sans autre invitation. 101-2

TEMPERATURE

MAXIMUM ET MINIMUM

AUJOURD'HUI MAXIMUM . . . 23
AUJOURD'HUI MINIMUM . . . 12

Grands Lacs et Baie Georgienne.—Partiellement beau, neige par endroits.
Ottawa, Saint-Laurent, Golfe et Côte Nord—Beau et modérément froid.
Provinces Maritimes.—Beau.
Lac Supérieur.—Généralement beau et plus froid.
Ouest.—Beau et froid.

Lever du soleil	6.39
Coucher du soleil	5.49
Lever de la lune	8.48
Coucher de la lune	3.58

FETE DU JOUR

Le bienheureux Charles le Bon, comte de Flandres, fut illustre par sa charité envers les pauvres. Ayant obligé un bourgeois à lui vendre à un prix raisonnable, le blé qu'il tenait en réserve, ce misérable esclave de l'argent le massacra au moment où il était à prier devant l'autel de Marie. Il mourut ainsi pour la charité.

EPHEMERIDES.

M. J.-N. Dupuis est nommé président du Comité des citoyens.

DECES

BOURBONNAIS—A Montréal, le 2 mars 1917, à l'âge de 28 ans, est décédée Alice Bourbonnais.
Les funérailles auront lieu lundi le 5 courant, à l'église Ste-Elisabeth.

BOURDEAU—A Moose Creek, Ont., le 19 février 1917, à l'âge de 83 ans, est décédé Michel Bourdeau, époux d'Emma Lefebvre.
Les funérailles ont eu lieu le 21 février.

FAUBERT—A Sainte-Justine, le premier mars 1917, à l'âge de 66 ans, est décédé l'abbé Alfred Faubert, ancien curé de Côteau du Lac.
Les funérailles auront lieu lundi, le 5 mars, à 10 heures, à Côteau du Lac. Les dépouilles mortelles du défunt seront transportées en l'église paroissiale, la veille, vers 4 heures de l'après-midi. Les parents et amis sont priés d'y assister sans autre invitation.

FILIATRAULT—A Montréal, le 2 mars 1917, à l'âge de 47 ans, est décédé Florian Filiatrault, contremaître chez Robert Sharpe, époux de Maria Migué.
Les funérailles auront lieu lundi le 5 courant. Le convoi funèbre partira de la demeure mortuaire, No 378 rue Cartier, à 6 hrs ½ pour se rendre à l'église Sainte-Brigide, où le service sera célébré, et de là au cimetière de la Côte-des-Neiges, lieu de la sépulture. Parents et amis sont priés d'y assister sans autre invitation.

GASCON.—A Montréal, le 2 mars 1917, à l'âge de 30 ans et 10 mois, est décédé Napoléon Gascon, épicier, époux de Célina Lafond.
Les funérailles auront lieu lundi, le 5 courant. Le convoi funèbre partira de la demeure de sa mère, No 89 rue Bienville, à 8.15 heures, pour se rendre à l'église Saint-Denis, où le service sera célébré, et de là au cimetière de la Côte-des-Neiges, lieu de la sépulture. Parents et amis sont priés d'y assister sans autre invitation.

LEDUC.—A l'Ile Perrot, le 18 février 1917, à l'âge de 78 ans, 11 mois et 11 jours, est décédé Antoine Leduc, autrefois directeur de la Société de l'agriculture.

LEFEBVRE—A l'hôpital St-Paul, le 26 février, à l'âge de 1 an et 3 mois, est décédée Alexandra, enfant bien-aimée de Noël Lefebvre, militaire, et de Héléna Brousseau, 1168 Parthenais.
Funérailles privées.

MORIN—A Montréal, le 23 fév. 1917, à l'âge de 3 ans et 5 mois, est décédé Raymond Morin, enfant bien-aimé de J.-A.-A. Morin, 663 ave Outremont.
Les funérailles ont eu lieu le même jour.

PELLETIER—A l'Hôtel-Dieu de cette ville, le 1er mars 1917, à l'âge de 31 ans, est décédé Noël Pelletier.
La dépouille mortelle partira samedi par le train de 9.20 hrs à la gare Bonaventure, pour se rendre à Ste-Anne de Lapocatière.
Les funérailles auront lieu le 5 courant. Parents et amis sont priés d'y assister.

SERVICE ANNIVERSAIRE

DAVID—Mardi, le 6 mars, à 8 hrs 30, à l'église de la Pointe-aux-Trembles, sera chanté un service anniversaire pour le repos de l'âme d'Augustin David. Parents et amis sont priés d'y assister. 101-2

DAVID—Vendredi, le 9 mars, à 9 heures, à l'église de St-Lambert, sera chanté un service anniversaire pour le repos de l'âme d'Albert David, épouse de Lumina Trudeau. Parents et amis sont priés d'y assister. 3,8

HAMELIN—Jeudi, 8 mars, à 8 heures, à l'église St-Nom de Jésus, à Maisonneuve, un service anniversaire pour le repos de l'âme d'Exilda Rivard, recommandé par son époux, Zotique Hamelin. Parents et amis sont priés d'y assister.

RODRIGUE—Mardi, le 6 courant à 8 heures, à la chapelle de la Providence, sera chanté un service anniversaire pour le repos de l'âme de feu Modeste Rodrigue. Parents et amis sont priés d'y assister. 101-2

STE MARIE. — Lundi, 5 mars, à 9 heures, à l'église de Saint-Hubert, sera chanté un service anniversaire pour le repos de l'âme de Michel Ste Marie, après l'arrivée du train qui laisse la gare Bonaventure à 8 heures. Parents et amis sont priés d'y assister sans autre invitation.

MESSE ANNIVERSAIRE

Lundi 5 mars à 6 hrs, en l'église Ste-Catherine sera chantée une grand'messe pour le repos de l'âme de Siméon Bisson. Parents et amis sont priés d'y assister.

MESSE DE REQUIEM

CONTANT.—Une messe de requiem sera chantée, le 6 mars, à l'église du Saint-Nom de Jésus, pour le repos de l'âme de Mme Malvina Amyot, épouse d'Amédée Contant, recommandée par Mme J.-H. L'Arrivée.
Parents et amis sont priés d'y assister.

REMERCIEMENTS

BENARD—La famille Bénard remercie sincèrement les personnes qui ont bien voulu lui témoigner des marques de sympathie à l'occasion de la mort de Mlle Alfeda Bénard, soit en offrandes de messes, fleurs ou en assistant aux funérailles.

DESNOYERS—La famille Desnoyers remercie sincèrement les personnes qui ont bien voulu lui témoigner des marques de sympathie à l'occasion de la mort de M. Alfred Desnoyers, pour les lettres de condoléances, bouquets spirituels, tributs floraux et en assistant aux funérailles.

DUBRULE — La famille Dubrule remercie sincèrement les personnes qui ont bien voulu lui témoigner des marques de sympathie à l'occasion de la mort de Mme Ovide Dubrule, pour les lettres de condoléances, bouquets spirituels, promesses, tributs floraux ou en assistant aux funérailles spécialement les Dames de Sainte-Anne.

LAFLAMME—Mme Arthur Laflamme remercie sincèrement les personnes qui ont bien voulu lui témoigner des marques de sympathie à l'occasion de la mort de son époux.

LEDUC.—La famille Leduc remercie sincèrement les personnes qui ont bien voulu lui témoigner des marques de sympathie à l'occasion de la mort de son père, Antoine Leduc.

Les familles Cadieux et Charbonneau remercient sincèrement les personnes qui ont bien voulu leur témoigner des marques de sympathie à l'occasion de la mort d'Arthur Cadieux, soit par lettres de condoléances, bouquets spirituels, tributs floraux, ou en assistant aux funérailles.

Mme J.-O. Giguère ainsi que la famille remercient sincèrement les personnes qui ont bien voulu leur témoigner des marques de sympathies à l'occasion de la mort de M. J.-O. Giguère, leur père, soit par lettres de condoléance, bouquets spirituels, promesses, tributs floraux ou en assistant aux funérailles.

Envoyez des Fleurs
C'est le meilleur témoignage de sympathie
McKenna
MONTREAL
COIN SAINTE-CATHERINE ET GUY
Succursale, 9 rue Saint-Jean, Québec. 231-n o

Edification et Extension de la Maison Palmers
Cette semaine, lundi, nous avons pris la décision de faire un nouveau pas vers le progrès. Nous avons ouvert notre merveilleux établissement moderne avec
Entrées : 468 rue Ste-Catherine Ouest, et 5 Carré Dominion (pour Hommes)
Cet établissement est le plus beau en son genre dans le monde entier. Il est plus spacieux que tous ceux de New-York, de Paris ou de Londres dévolus à perfectionner et à maintenir la beauté de la peau, du cuir chevelu et des cheveux.
Nous avons une entrée spéciale au No 5 Carré Dominion, pour Messieurs, ce qui est un avantage. Service de pédicure pour hommes et traitement du cuir chevelu.
Palmers Limited
468, rue Ste-Catherine Ouest, (A quelques maisons à l'Est de Peel)
5, carré Dominion (A un jet de pierre du Windsor).

DUPUIS FRERES, Limitée. DUPUIS FRERES, Limitée. DUPUIS FRERES, Limitée. DUPUIS FRERES, Limitée. DUPUIS FRERES, Limitée.

Téléphone
EST
4-5-1-0

NOUVELLES DU GRAND MAGASIN DU PEUPLE

Prenez votre
LUNCH
à la Fontaine

Exposition Préliminaire du Printemps de Papier Tenture.

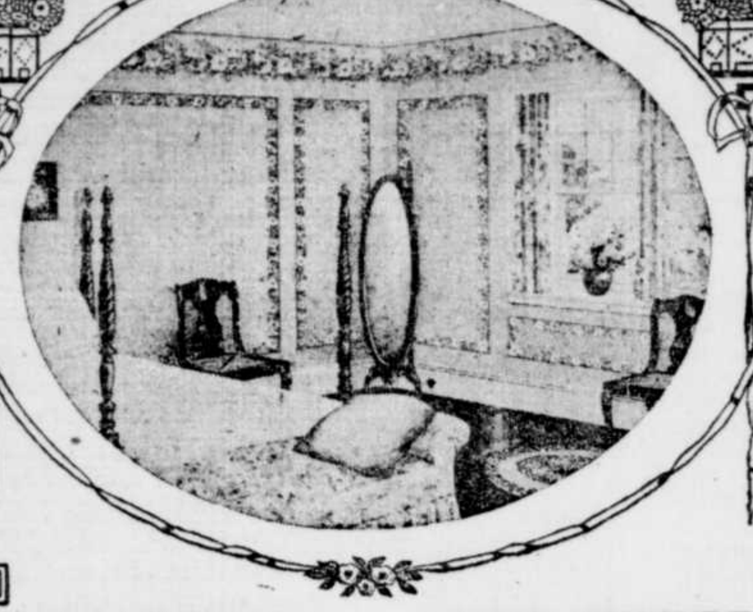

Vous pouvez, en toute sûreté, acheter votre Papier-Tenture ici pour votre Ménage du Printemps parce que vous êtes Certain d'Economiser.

Notre étalage de nouveaux papiers est le plus complet et le plus original que nous ayons encore eu. Nous sommes à votre service pour vous laisser voir les nouveaux effets de granit, blocs, dessins conventionnels, fleurs, rayures de satin, tapisserie, effets à deux tons, damas de soie et la ligne spéciale effet herbe, largeur 30 pouces. S'il vous en faut, de quelque sorte que ce soit, il n'y a pas de meilleure place qu'ici pour l'acheter. **VEUILLEZ APPORTER LES MESURES DE VOS APPARTEMENTS.** Sur un dépôt, nous garderons la marchandise jusqu'au temps où vous en aurez de besoin.

PAPIER-TENTURE de .12½, bordure de 9 pouces, choix illimité. Prix de vente de Dupuis, le rouleau. . . . . **.09**

PAPIER-TENTURE de .37, désirable pour salle de réception et living-room, rayures à deux tons. Prix de vente de Dupuis, le rouleau. . . . . . **.29**

PAPIER-TENTURE de .15, effets de rayures et fleurs, bordure découpée. Prix de vente de Dupuis, le rouleau **.11½**

PAPIER-TENTURE de .27, pour tous les appartements, rayure de satin et effet herbe. Prix de vente de Dupuis, le rouleau. . . . . **.18**

PAPIER-TENTURE de .08, pour cuisine, corridor, chambres à coucher, dessins de blocs ou fleurs, bordure appareillant. Prix de vente de Dupuis, le rouleau. . . . . . . **.06**

PAPIER-TENTURE de .32, pour salon et salle à manger, dessins de rayures. Prix de vente de Dupuis, le rouleau. **.24**

PAPIER FINI FARINE D'AVOINE de .24, largeur 30 pouces, toutes couleurs. Prix de vente de Dupuis, le rouleau. . . **.17**

PAPIER-TENTURE de .40, fini verni, genre tuiles, pour cuisine ou chambre de bain. Prix de vente de Dupuis, le rouleau. . . . . **.30**

PAPIER-TENTURE de 1.50 et 2.00, damas de soie et effet cuir. Prix de vente de Dupuis, le rouleau. **1.15**

PAPIER-TENTURE de .65, pour salon et salle à manger. Prix de vente de Dupuis, le rouleau. . **.47**

—Au deuxième.

1868-1917

Il y aura 49 ans bientôt que la rue Ste-Catherine fut ouverte au commerce.

En effet, en 1868, la Maison Dupuis Frères fut fondée et, la première, osa s'éloigner du centre commercial d'alors, la rue Notre-Dame, pour tenter fortune dans une section nouvelle de la ville.

Depuis 49 ans, la Maison Dupuis Frères sert avec succès la partie Est de Montréal et nombreuses sont les familles qui achètent chez nous depuis quatre générations.

Nous célébrerons dans quelques jours nos quarante-neuf années d'existence par une Grande Vente Anniversaire qui fera époque dans l'histoire de notre Maison.

Des occasions extraordinaires vous seront offertes dans chacun de nos 38 rayons et vous trouverez avantage à suivre nos annonces et à vous préparer à profiter des opportunités que vous aurez de faire d'importantes économies.

DUPUIS FRERES LIMITEE.

Chapeaux de Printemps

FORMES DE CHAPEAUX POUR DAMES, paille de chanvre, en noir, marine, Copenhague, nègre et vieux rose. Choix de petites formes, calotte haute. Spécial **1.49**

FORMES DE CHAPEAUX POUR DAMES, nous arrivant de New York, paille tagal et lisère, grandes et petites formes. En noir et nuances pour le printemps. Spécial **1.98**

FORMES DE CHAPEAUX POUR DAMES, bonne soie duchesse, choix de couleurs, forme champignon. Val. de 2.98, pour **1.49**

FORMES DE CHAPEAUX POUR DAMES, bon satin et combinaison de paille et satin, nuances nouvelles pour le printemps. Spécial **2.49**

ORNEMENTS PERLES et aux couleurs orientales. Spécial . . . . **.98**

—Au premier.

Vente d'Ouverture des plus

Nouveaux Tissus Laine ou Soie

Pour Robes et Costumes de Printemps

Cet étalage ne vous donnera qu'une idée des lignes nombreuses que nous mettrons à votre choix. Toutes les textures et couleurs nouvelles, pour toutes les sortes de vêtements et pour toutes les occasions. En achetant chez Dupuis Frères, vous avez la satisfaction de savoir que quoi que vous choisissiez vous avez la nouveauté, la qualité et le bon marché.

POPELINE SOIE ET LAINE, 40 pcs, texture ferme, désirable pour robes ou costumes, bonnes nuances de prune, nègre, myrte, vieux rose, bleu beige, marine, ivoire et noir. Spécial, la vg. . **1.75**

TWEED BANNOCKBURN, 42 pcs, bonne texture pour jupes, manteaux, etc., dessins à carreaux ou mélange bruyère. Spécial, la vg. **.89**

GABARDINE ANGLAISE, 44 pcs, pesanteur spéciale et bonne texture pour costumes tailleur. En Copenhague, marine, phoque, nègre, beige, ardoise, violet et noir. Spécial, la vg. **1.00**

SERGE SUITING, 52 pcs, texture serrée, qualité irrétrécissable, en Copenhague, phoque, nègre, beige, gris, myrte, violet et noir. Spécial, la verge **1.25**

GABARDINE TOUT LAINE, 52 pcs, texture durable, désirable pour costumes de printemps. En vert russe, Copenhague, marine, phoque, nègre, taupe, ardoise, prune et noir. Spécial, la verge. . . . **3.00**

BATISTE FRANCAISE, 38 pcs, qualité tout laine, bonne pesanteur pour blouses ou robes, nuances de vieux rose, vert myrte, phoque, bleu Alice, marine, cardinal, grenat, champagne, bleu pâle, rose, crème et noir. Spécial, la vg. . . . **1.00**

SERGE ET CHEVIOTE, en marine et noir seulement, teinte solide, valeur que nous ne pouvons plus répéter pour le même prix. Largeurs 40 à 56 ps. Prix .59, .75, .90, 1.00, 1.25 à 4.50.

DRAP COVERT ANGLAIS, 40 pcs, texture assez pesante pour costumes de printemps. Mélange de gris, fauve et beige. Spécial, la vg. . . **.75**

WORSTED TOUT LAINE, 52 pcs, texture spéciale pour costumes tailleur. En Saxe, Copenhague, marine, ardoise, brun, myrte, violet, prune et acier. Spécial, la verge. . **2.00**

DRAP CHIFFON TOUT LAINE, très bonne valeur et plus en vogue que jamais, toutes les nouvelles nuances. Largeurs 52 à 56 pcs. La verge.

2.75, 3.00 ET 3.75

Valeurs Etonnantes dans les Soies

TRES SPECIAL. — NOUVELLES POPELINES DE SOIE. — BON ASSORTIMENT.

La popeline de soie est plus en faveur que jamais pour costumes de printemps et d'été, ou robes. Cette ligne spéciale a toujours obtenu un grand succès. C'est une belle marchandise d'un fini soie permanent et solidement tissée. Nuances de wisteria, Bourgogne, Copenhague, rose sauvage, marine, phoque, vert russe, gris armée, ivoire et noir. Largeur 36 pcs. Val. courante 1.65 pour . . . **1.39**

SOIE DUCHESSE MESSALINE DE COULEUR, 36 pcs, beau fini satin brillant, qualité ne se coupant pas et en même temps très durable, choix de 50 nuances nouvelles, comprenant nègre, taupe, paon, rose sauvage, chartreuse, etc., aussi ivoire et noir. Bonne valeur à 1.75 pour. . **1.39**

SOIE PAILLETTE NOIRE, 36 pcs, notre ligne spéciale, qualité tout soie, beau noir jais et d'un fini brillant. Val. de 1.25 pour . . . . **.98**

8.30 à 9.30 HRS. A.M.

CREPE DE CHINE DE SOIE NOIR, 36 pcs. qualité tout soie, bonne texture ferme. Val. de 1.25 pour . . . . **.95**

SOIE PAILLETTE DE COULEUR, 36 pcs, fini brillant, qualité ne se froissant pas, bonne texture pour blouses ou robes, assortiment de couleurs, aussi ivoire et noir. Val. de 1.35 pour. **1.19**

SOIE CHIFFON TAFFETAS NOIRE "BONNET", 36 pcs. En demande plus que jamais pour le printemps et cette qualité est la plus recommandable pour la durée. Bonne valeur à 2.25 pour . . **1.79**

8.30 à 9.30 HRS. A.M.

DRAP FIN BLANC, 27 pcs., qualité tout laine, désirable pour garnitures, etc. Val. de 1.75 pour **1.25**

—Au rez-de-chaussée.

MANTEAUX ET COSTUMES

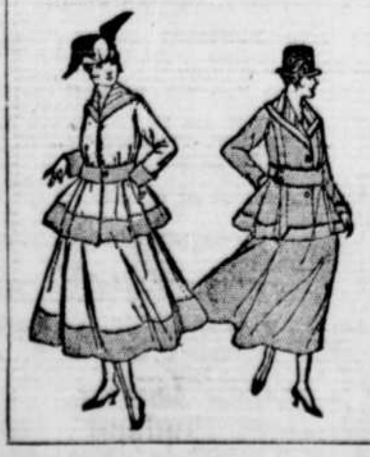

COSTUMES de BELLE SER-GE ET VECUNA, en marine et noir, modèles assortis. Bonne coupe. Entièrement doublés de satin. Grandeurs 16 ans à 42 de buste. Val. jusqu'à 25.00 p. **12.98**

MANTEAUX D'HIVER, tweed mélangé, worsted et chinchilla, en gris, noir et marine, collet convertible, large ceinture et poches superposées. Grandeurs 16 à 42 de buste. Val. jusqu'à 20.00 p. **9.98**

ROBES DE SERGE et soie, modèles attrayants, joliment garnies. En marine, noir, brun, gris, vert, rose, blanc, etc., pour l'après-midi et le soir. Grandeurs 16 ans à 42 de buste. Val. jusqu'à 25.00 pour . . **14.98**

—Au premier.

Le Rayon des Grafonolas et Disques "COLUMBIA"

est maintenant installé avec un assortiment des plus complet et des plus varié de Graphophones à des prix variant de $21.00 à $250. et aussi une

IMMENSE COLLECTION DE DISQUES

Les disques Columbia vont sur toutes les machines.

Le Disque Columbia est universellement reconnu comme étant le plus durable et comme ayant la plus belle tonalité bien que se vendant à meilleur marché que toute autre marque.

Quels que soient vos moyens et vos goûts, vous trouverez ici un

GRAFONOLA COLUMBIA

pour vous convenir.

Voyez l'offre spéciale suivante :

GRAFONOLA No 33

(Moteur à deux ressorts)

en chêne ou en acajou, avec 6 disques doubles (12 morceaux), $40.50.

$5.00 COMPTANT

$1.25 par semaine.

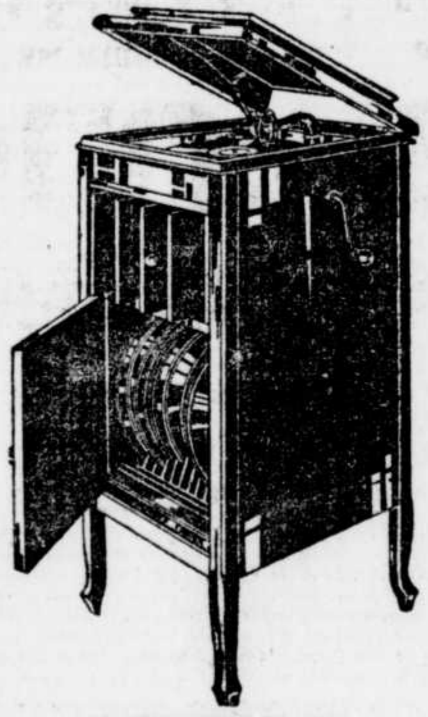

GRAFONOLA No 102.

$102.00

Demandez le catalogue de Grafonolas. Envoyez-nous votre nom et vous recevrez gratis tous les mois la liste des nouveautés.

Les Commandes par la Poste
Recevront une Attention
Spéciale.

La Collection Columbia contient le choix le plus varié qu'on puisse trouver, de la chanson populaire, en passant par les airs d'opérettes, musique de danse, jusqu'aux grands airs d'opéra et aux oeuvres de haut classique.

La nouvelle série de Disques Columbia en français fait fureur. Notez les noms des artistes canadiens bien connus qui ont fait des disques pour Columbia :

Hamel (Ladébauche)—Filion—Pellerin—DuBuisson—Nohcor—Asselin—Magnan et autres.

CASALS et YSAYE

Violoncelliste Violoniste

les deux plus grands artistes du monde, ont fait des disques exclusivement pour Columbia.

Nous les avons tous.

CONCOURS-DEVINETTE

Le nombre de réponses reçues pour notre 2ème concours a été tellement considérable (6058 lettres), que nous n'avons pu les classer à temps pour nous permettre d'annoncer aujourd'hui les noms des 56 gagnants. Ces noms paraîtront dans notre annonce de mardi, le 6 mars. Qu'on en prenne note.

SPECIAL POUR TOUTE LA JOURNEE

GROSSE TOILE A ROULEAUX, qualité souple, bordure rouge. La verge . . . . **.05**

—Au rez-de-chaussée.

Dupuis Frères
LIMITEE
LE MAGASIN DU PEUPLE
447-449 Rue Ste-Catherine Est, coins St-André et St-Christophe.
J. N. Dupuis, Président. Eug. Dupuis, Vice-Président. A. J. Dugal, Directeur-Gérant.

EPICERIE

SPECIAUX POUR LUNDI
Cacao Fry, boîte d'une demi-livre pour. . . **.20**
Gelée de table Jell-O ou McLaren, paquets de .10, 4 pour. . . . . **.30**

Oranges sans noyaux, la douzaine. . . . .25, .30, .35 et .40
Beurre d'érable, lb. 25
Raisin épépiné, 2 paquets. . .25
Dattes fraîches, paquet. . . .15
Sucre granulé sac de 20 lbs 1.56
Noix assorties, la lb. 25
Beurre de pistache, lb. . . .32
Miel de trèfle blanc pur, chaudière pour. 1.75
Sauce H.P., la bouteille. . .22
Thé vert Japon, la lb. . . . . . .30, .35 et .40
Thé noir Indien, la lb. . . . . .40, .45 et 60
Café Mocha et Java, lb. . . .40
Café Santos, la lb. 30

POUR HOMMES

CHAUSSETTES, cachemire de laine, talon et bout doubles, pesanteur moyenne. Prix . . . **.33**

BRETELLES, bon élastique, style français. Spécial . . . . **.43**

SPECIAL.—Une vente spéciale de gilets-tricot, couleurs assorties, âges 3 à 5 ans. Spécial . . . **.59**

—Au rez-de-chaussée.

AUBAINES DU MIDI POUR HOMMES

De Midi à 1hre. P. M.

SOUS - VETEMENTS LAINE NATURELLE, devants croisés, qualité irrétrécissable, grandeurs: 34 à 42, marque Mercury. Spécial . . .

1.19

BOTTES DE PROSPECTEURS EN FEUTRE pesant, longueur au genou, semelle et talon de feutre. Val. de 6.50 p.

4.95

COMPLETS POUR HOMMES, grandeurs : 37 à 40, nouveau modèle, en tweed diogonal gris foncé ou rayé brun. Val. de 12.00 pour . .

8.95

DENTELLE

DENTELLE OMBREE, largeur 12 pcs, joli assortiment de dessins en blanc et crème. Spécial **.12½**

DENTELLE TORCHON ET VALENCIENNES, choix de petits dessins délicats, pour garnir la lingerie. Spécial, la vge. . . **.05**

TULLE DE SOIE pour robes de toilette et blouses, largeur 45 pcs, toutes les nouvelles nuances. La verge. . . . . **.98**

NINON DE QUALITE TRES FINE, pour blouses, toutes couleurs, ainsi que noir et blanc. La vg. **.98**

DENTELLE GUIPURE pour garniture de robes et blouses, en blanc et crème. Choix de dessins. Spécial, la verge,

.07½, .10 ET .15

DENTELLE ORIENTALE, largeur 5 pcs. La verge. . . . . . . **.25**

—Au rez-de-chaussée.

LA VENTE GIGANTESQUE DE CHAUSSURES

du stock de Nap. Dorval se continue

Occasions et encore des occasions. Les plus grandes valeurs jamais offertes et si vous voulez épargner de l'argent, voyez cette vente de chaussures à des prix ridicules.

BOTTINES EN VEAU VELOURS POUR HOMMES, genre lacé et boutonné, semelle à trépointe Goodyear, bout fuyant, bout haut. Val. jusqu'à 8.00 la paire. Lundi, toutes pointures . . . **4.45**

BOTTINES TAN POUR HOMMES, genre lacé ou boutonné, nuances pâles ou foncées. Val. jusqu'à 7.00 pour . . . **4.95**

BOTTINES POUR GARCONNETS, faites de bon buffle, genre lacé, semelle à couture Mackay, entièrement faites de cuir solide. Val. de 3.50 pour . . . **2.69**

CLAQUES pour convenir . . . . **.49**

BOTTINES EN CUIR VERNI POUR HOMMES, genre lacé ou boutonné, la meilleure qualité de bottines. Val. jusqu'à 7.50 pour . . . **4.89**

BOTTINES POUR GARCONNETS, cuir fendu, genre lacé. Pointures: 11 à 13. Prix . **2.39**

CLAQUES pour convenir . . . . **.39**

BOTTINES EN CUIR A GRAIN POUR GARCONNETS, semelle très forte, genre lacé. Pointures: 8 à 10½. Val. de 2.50 p. **1.45**

De 8.30 à 9.30 Hrs. a.m.

SOULIERS LACES ET ESCARPINS POUR DAMES, pointures: 3½, 4 et 4½ seulement. Val. jusqu'à 5.00 pour **2.49**

PARDESSUS POUR HOMMES, première qualité. Pointures: 6 à 10. Val. de 2.50 pour **1.49**

—Au premier.

COMPTOIR DES BAS

BAS DE SOIE, haut en coton, en blanc et noir, pour dames. Spécial . . . . **.25**

BAS DE SOIE, pour dames, haut en coton, en blanc, noir, tan, gris, palm beach, gris. Spécial **.50**

Au rez-de-chaussée

Nous sommes prêts à remplir vos commandes pour

GARNITURES ELECTRIQUES

Immense variété—Bas prix

DOMES POUR SALLE A MANGER, 18 pouces, forme ronde, panneaux en verre fantaisie, couleur ambre, frange perlée de 5 pouces. Spécial, . . . **7.75**

BOLS RENVERSES, 16 pouces, complets, avec lampe. Prix **5.98**

APPLIQUES pour chambres à coucher, avec lampe, abat-jour etc. **1.00**

PLAFONNIERS, boule de 6 pouces, avec lampe, ... **1.00**

GARNITURE A TROIS LUMIERES, pour salon, avec lampe, abat-jour,

3.98 4.98 5.98 et 6.98

LAMPES TUNGSTEN, 25 et 40 watts. . . . . **.35**

—Au deuxième.

DUPUIS FRERES, Limitée. DUPUIS FRERES, Limitée.