

GRIS 1

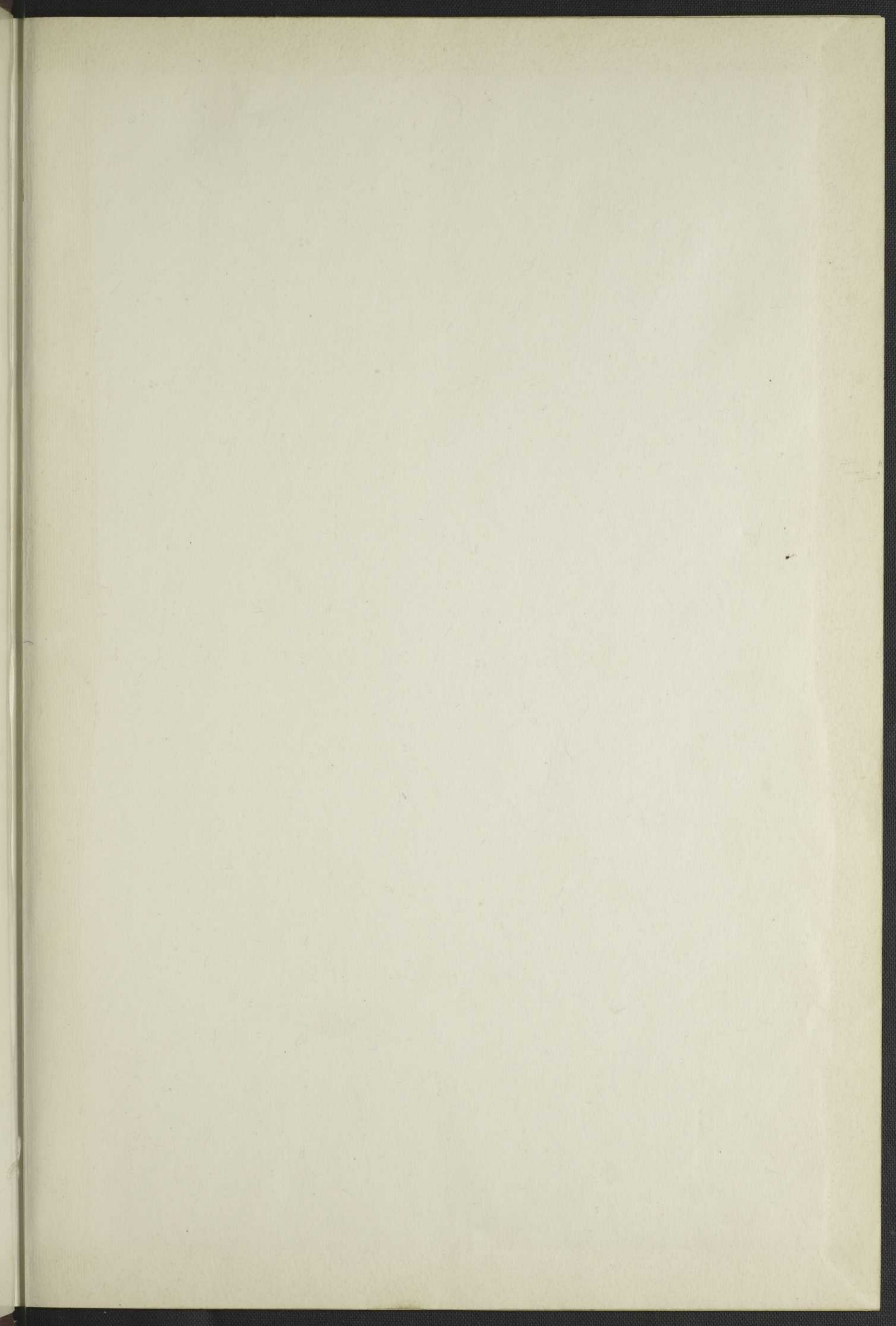

Bibliothèque
et Archives
nationales

Québec 

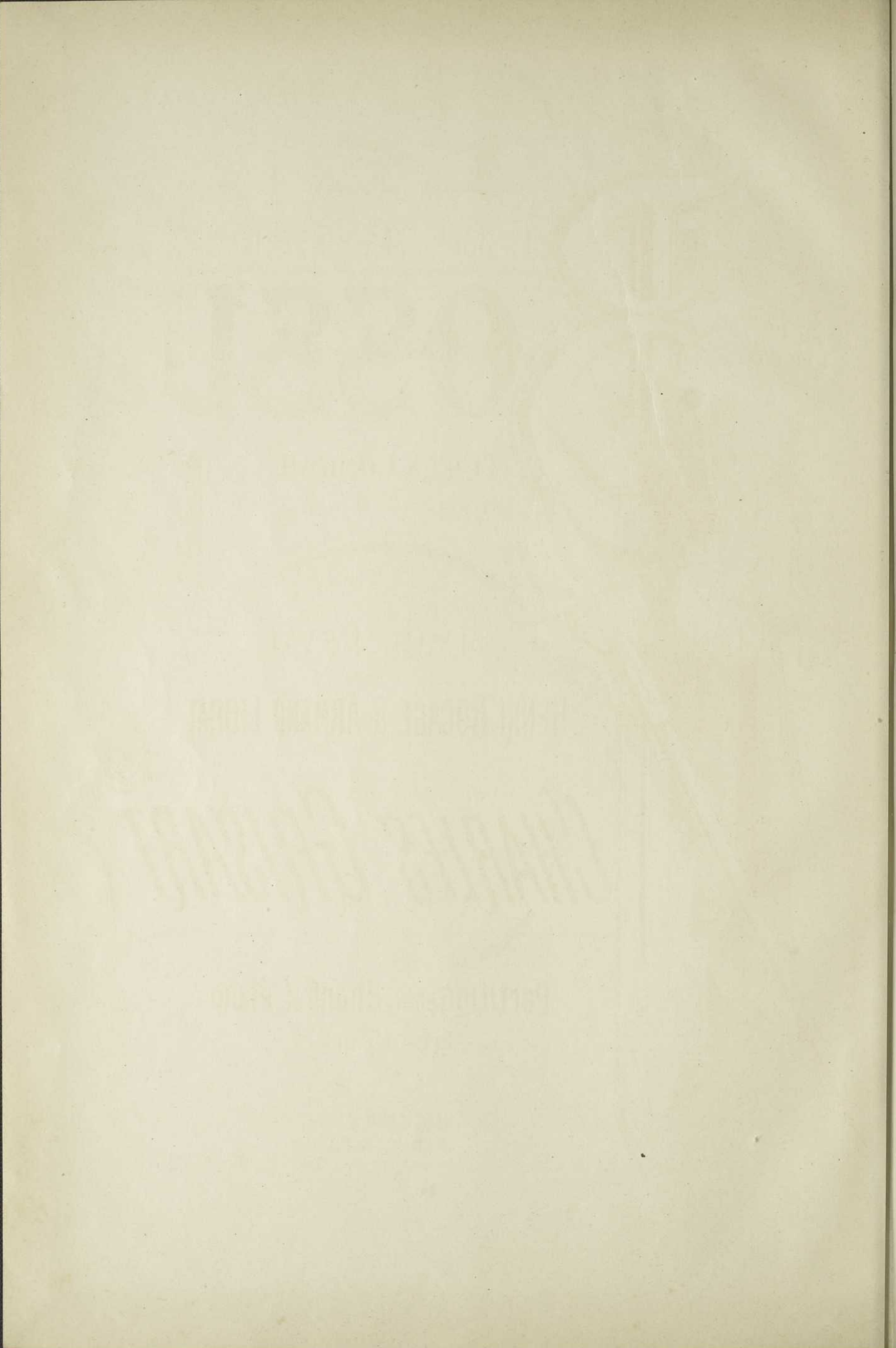

THÉÂTRE DE LA GAÎTÉ
6235

LE

BOSSU

OPÉRA COMIQUE

en 4 Actes et 9 Tableaux

Tiré du Roman
PAUL DE FÉVAL

par M.M.

HENRI BOCAGE & ARMAND LIORAT

MUSIQUE DE

CHARLES GRISART

Partition pour Chant et Piano

Prix: 15^f. net.

Paris, G. HARTMANN & C^{ie} Éditeurs
20, Rue Daunou.

*Droits de représentation, d'exécution, de traduction, et de reproduction
réservés pour tous pays.*

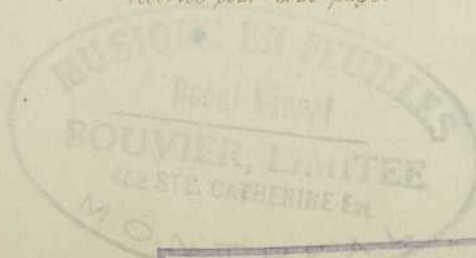

G. HARTMANN & C^{ie}
ÉDITEURS
20, Rue Daunou
PARIS

AU MENESTREL
MAJORATION TEMPORAIRE

*Auberge
du Pélican*

BARBIZET

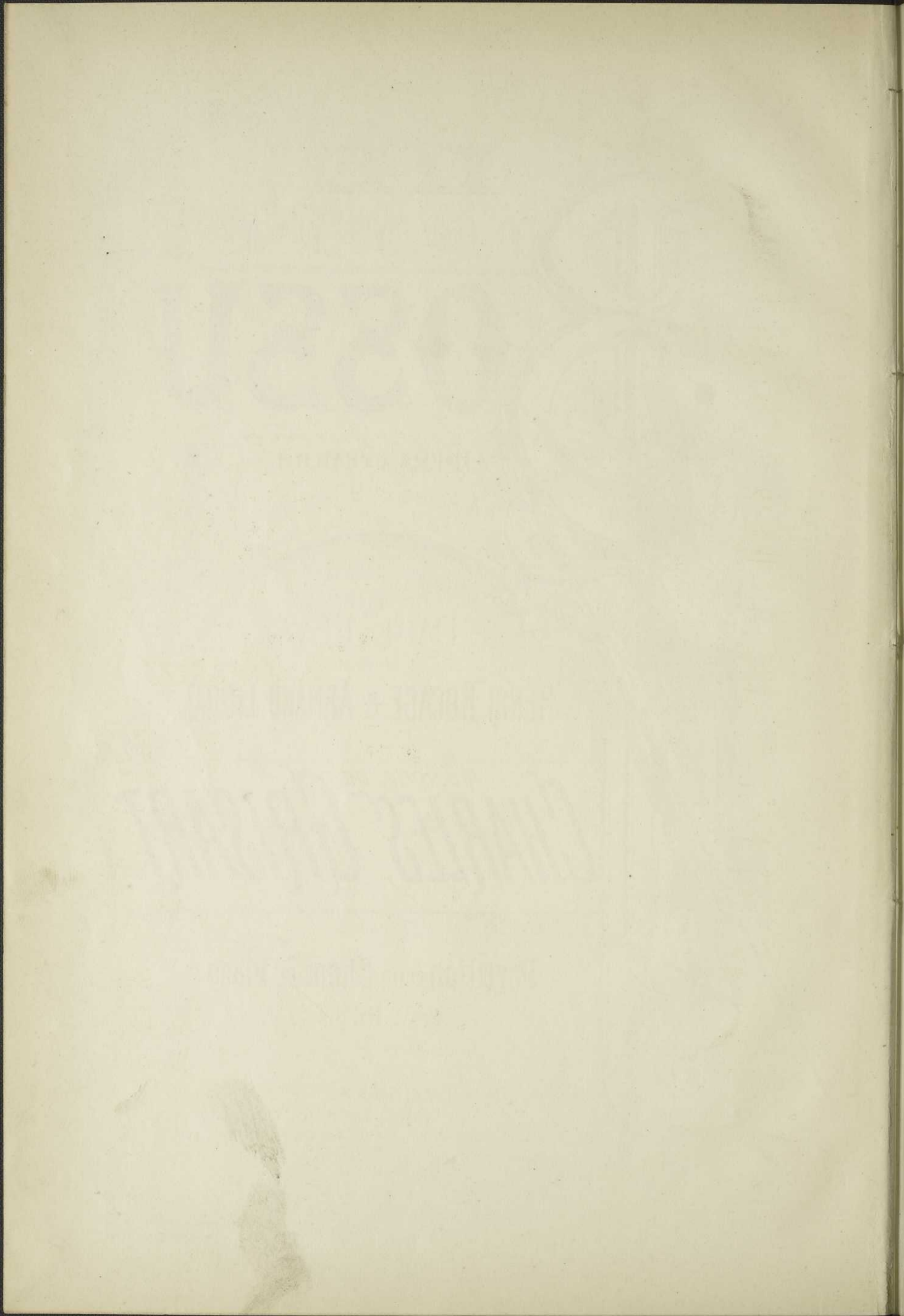

à mon ami

Le Marquis W. de LA VALETTE

très affectueux souvenir

Ch. Grisart.

LEBBOSSE

MAISON FONDÉE EN 1850
PAR M. LEBBOSSE
CHAMPAGNE

GRAND PAVILLON
RUE DE LA VILLE
REIMS

MAISON FONDÉE EN 1850
PAR M. LEBBOSSE
CHAMPAGNE

THÉÂTRE DE LA GAITÉ

DIRECTION DEBRUYÈRE

LE BOSSU

OPÉRA-COMIQUE EN 4 ACTES ET 9 TABLEAUX

Tiré du roman de Paul FÉVAL

PAR

MM. HENRI BOCAGE ET ARMAND LIORAT

MUSIQUE DE M.

CHARLES GRISART

Représenté pour la première fois à Paris, sur le théâtre de la Gaité, le 19 mars 1888.

PERSONNAGES

Lagardère	Baryton	MM.	VAUTHIER.
Chaverny	Baryton ou 2 ^e ténor.		MARC NOHEL.
Cocardasse	Trial.		BERTHELIER.
Passepoil	2 ^e trial.		ÉMILE PETIT.
Le Prince de Gonzague	Basse.		LACRESSONNIÈRE.
Peyrolles	2 ^e basse.		CHAMEROY.
Le Régent.		ROSAMBEAU.
Navailles	2 ^e ténor		CASTELLI.
Choisy	3 ^e ténor		BERVILLE.
Nocé	2 ^e baryton		JALTIER.
Jean-Marie	2 ^e ténor		DELAUSNAY.
Mathias.		BLANCHE.
Un aubergiste		DURIEU.
Aurore de Nevers.	Soprano	M ^{lles}	JANE LECLERC.
Flor	Mezzo-soprano.		JEANNE THIBAULT.
La Princesse de Gonzague	2 ^e mezzo-soprano.	M ^{mes}	SCHMIDT.
Madelon	Soprano		DESTRÉES.
Cydalise	Soprano		DELYS.
Éliane	Soprano		PARAVICINI.

CHŒURS :

Seigneurs, Dames de la Cour; Archers, Spadassins; Gens du peuple; Hommes et Femmes.

Pour traiter des représentations et de la location de la partition et des parties d'orchestre,

S'adresser à MM. G. HARTMANN et C^{ie}, Éditeurs-Propriétaires pour tous pays.

Droits de reproduction, de traduction et de représentations expressément réservés pour tous pays.

782.1
686926
1888
MUS-ETR

LISTE DES MORCEAUX

	Pages.
OUVERTURE-PRÉLUDE	I
1 ^{er} TABLEAU. — LE CABARET DU LAC SAINT-FARGEAU	
1. A. <i>Chœur de la Noce</i> : Dansons sous la feuille verte	5
B. <i>Couplets</i> : Faut-il m'en aller à confesse ?	CHAVERNY. 14
2. <i>Duetto-bouffe</i> : Unis comme Oreste et Pylade	COCARDASSE, PASSEPOIL. 27
3. <i>Finale</i> : Amis, nous vous quittons	34
2 ^e TABLEAU. — L'AUBERGE DU PÉLICAN, PRÈS PAMPELUNE	
4. <i>Duo de la Table</i> : Trinquons, trinquons, piquons l'assiette	COCARDASSE, PASSEPOIL. 42
5. <i>Scène et Strophes</i> : Aurore, ici nous mettrons pied à terre	AURORE, LAGARDÈRE. 49
6. A. <i>Chœur</i> : Haro sur la coquine !	60
B. <i>Air</i> : Je suis la petite Gitana	FLOR. 66
7. <i>Finale</i> : Promenons-nous de long en large	72
3 ^e TABLEAU. — LE PALAIS DE GONZAGUE	
8. A. <i>Chœur</i> : Chaverny, mon ami, quelle mouche te pique	100
B. <i>Récit épisodique</i> : C'est une vision charmante	CHAVERNY. 105
9. <i>Stance</i> : A ta voix qui m'appelle	LAGARDÈRE. 113
10. <i>Duo</i> : Qu'êtes-vous donc alors ?	FLOR, CHAVERNY. 117
11. <i>Couplets du Bossu</i> : Je suis un profond philosophe	LAGARDÈRE. 132
4 ^e TABLEAU. — LA MAISON DE LA RUE DU CHANTRE	
12. <i>Romance des tourterelles</i> : Dans sa robe sombre	AURORE. 137
13. <i>Duo</i> : Adieu, adieu, que dites-vous ?	AURORE, LAGARDÈRE. 142
14. <i>Couplets</i> : A la Cour, je vais te conduire	COCARDASSE. 151
5 ^e TABLEAU. — UNE GALERIE PRÉCÉDANT LA SALLE DES FÊTES AU PALAIS-ROYAL	
15. A. <i>Chœur</i> : C'est étonnant, c'est surprenant	155
B. <i>Récit et Couplets</i> : Je suis bossu, mais la franchise...	LAGARDÈRE. 162
6 ^e TABLEAU. — LE BAL DU RÉGENT	
16. <i>Ballet du Colin-Maillard</i>	170
17. <i>Finale</i> : Étrange et sombre mystère	197
7 ^e TABLEAU. — LA PRISON DU GRAND-CHATELET	
18. <i>Marche et Chœur de la Patrouille</i>	212
19. A. <i>Terzetto</i> : Le petit Parisien !	COCARDASSE, PASSEPOIL, LAGARDÈRE. 220
B. <i>Mélodrame</i>	226
8 ^e TABLEAU. — UN SOUPER CHEZ GONZAGUE	
20. <i>Chœur, Scène et Chanson</i> :	
A. <i>Chœur</i> : Versez le champagne à plein bord	230
B. <i>Chanson</i> : Là-bas, là-bas, vers les bois d'oranger	FLOR. 240
21. <i>Scène de la fasciation</i> :	
A. <i>Chœur</i> : Ah ! ah ! l'aventure est bouffonne	249
B. C'est une dangereuse et sombre comédie	AURORE, LAGARDÈRE. 258
22. <i>Finale</i> : Une épée ! on verra si j'en fais bon usage	267
9 ^e TABLEAU. — LES JARDINS DE GONZAGUE	
23. A. <i>Mélodrame</i>	272
B. <i>Chœur final</i>	277

LE BOSSU

OPÉRA-COMIQUE EN QUATRE ACTES ET NEUF TABLEAUX

d'après le roman de PAUL FÉVAL.

Poème de

HENRI BOCAGE et ARMAND LIORAT

Musique de

CHARLES GRISART

OUVERTURE - PRÉLUDE

Moderato

PIANO

ff

dim. p

poco animato

f

animato sempre

Plus vite

en élargissant

ACTE I
—
TABLEAU I.

LE CABARET DU LAC S^t FARGEAU
N^o 1
CHŒUR, SCÈNE ET CHANSON

Allegro

PIANO

ff

5

(RIDEAU)

The second system continues the 'RIDEAU' section with similar melodic and accompanimental patterns in the right and left hands.

The third system continues the 'RIDEAU' section, maintaining the established musical texture.

The fourth system concludes the 'RIDEAU' section with a final melodic phrase in the right hand and a corresponding accompaniment in the left hand.

1^{ers} et 2^{ds} Dessus — MADELON avec les 1^{ers}

f

Ténors — JEAN MARIE *f* Dan - - -

Basses — LE PÈRE MATHIAS *f* Dan - - -

Bu - - -

- sons sous la feuil_le ver - te,

- sons sous la feuil_le ver - te,

- vons sous la feuil_le ver - te,

D'un pied a - ler - te Trémoussons - nous!

D'un pied a - ler - te Trémoussons - nous!

Bu - vons!

C'est jour de noce et de bom - ban - ce,

C'est jour de noce et de bom - ban - ce,

C'est jour de noce et de bom - ban - ce,

Qu'on boi - ve! qu'on chan - te! qu'on chante! qu'on dan - se!

Qu'on boi - ve! qu'on chan - te! qu'on chante! qu'on dan - se!

Qu'on boi - ve! qu'on chan - te! qu'on chante! qu'on dan - se!

En l'hon - neur des nouveaux é - poux!

En l'hon - neur des nouveaux é - poux!

En l'hon - neur des nouveaux é - poux!

JEAN MARIE

Pour faire u-ne no-ce com-plète, Pour se mettre en go-guet-te, Pas un ca-ba-

J.M. -ret n'est si beau, — Si nouveau, que la guinguette Du lac Saint Far-

MADELON

Les plus hup-pés ma-ri-a-ges Comme ceux dans les prix

J.M. -geau!

p *grazioso*

M. doux Se don-ent ren-dez-vous Sous ces om-bra-ges.

J.M. C'est l'endroit

mf

M.  Partout il est ci_té, van -

J.M.  le plus ré_pu_té

M.  -té Pour sa fi_ne cui_sine et sa bel -

J.M.  Pour sa fi_ne cui_sine et sa bel -

M.  -le so_ci_é_té.

J.M.  -le so_ci_é_té.

 Dan_sons sous la feuille

 Dan_sons sous la feuille

 Bu_vons sous la feuille

ver - te, D'un pied a - ler - te Trémoussons-nous!

ver - te, D'un pied a - ler - te Trémoussons-nous!

ver - te, Buvons!

C'est jour — de noce et de bom - ban - ce, Qu'on boive! qu'on

C'est jour — de noce et de bom - ban - ce, Qu'on boive! qu'on

C'est jour — de noce et de bom - ban - ce, Qu'on boive! qu'on

chan - te! qu'on chan - te! qu'on dan - se! En l'hon -

chan - te! qu'on chan - te! qu'on dan - se! En l'hon -

chan - te! qu'on chan - te! qu'on dan - se! En l'hon -

-neur des nouveaux é - poux.

-neur des nouveaux é - poux.

-neur des nouveaux é - poux. g

SEIGNEURS ET DANSEUSES *f* (dans le pavillon)

Et tin,tin, tin, et tin,tin, tin, Vi-ve, vi-ve ce petit vin —

Et tin,tin, tin, et tin,tin, tin, Vi-ve, vi-ve ce petit vin —

Et tin,tin, tin, et tin,tin, tin, Vi-ve, vi-ve ce petit vin —

MADELON

Par là — qui fait tout ce ta-

— tin,tin,tin,tin, tin, tin, tin. —

— tin,tin,tin,tin, tin, tin, tin. —

— tin,tin,tin,tin, tin, tin, tin. —

M. *-pa - ge?*
JEAN-MARIE
 Des jeu - nes gens de haut pa - ra -

J.M. *-ge, Des dan - seu - ses de l'o - pé - ra! Rien que*

8

J.M. *ça!* *E - cou -*

LES SEIGNEURS ET LES DANSEUSES

f *Et tin, tin, tin, et tin, tin, tin, Vi - ve, vi - ve ce pe - tit vin. —*

f *Et tin, tin, tin, et tin, tin, tin, Vi - ve, vi - ve ce pe - tit vin. —*

f *Et tin, tin, tin, et tin, tin, tin, Vi - ve, vi - ve ce pe - tit vin. —*

J.M. *tez, — les voi_là — qui chantent à la ron - de, C'est comme*

J.M. *ça, c'est comme ça qu'on s'a - muse dans le grand mon -*

J.M. *- de.*

LES SEIGNEURS ET LES DANSEUSES

f *(Parlé)*
La la la la la la la la la la *Buvons! —*

f *(Parlé)*
La la la la la la la la la la *Buvons! —*

f *(Parlé)*
La la la la la la la la la la *Buvons! —*

CHANSON

CHAVERNY (sortant sur la terrasse
avec les Seigneurs et les danseuses)

All.^o mod.^{to}

1^{er} COUPLET

Faut - il m'è - n al - ler à con -

- fes - se, Au sermon ou bien à la mes - se? Rien ne

pres - se, Al - lons au pas, au pe - tit pas. — Mais sa - git -

il d'un bon re - pas, Faut-il al - ler fai - re li - es -

p

p

p

rit.

f

p

suivrez

suivrez

court

All^o mod^{to}

mf

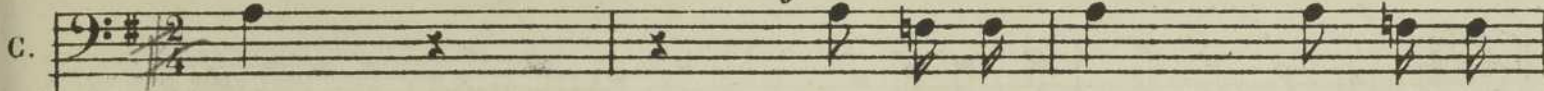
C. 

- se? Fouet-te, co - cher! Ho - pe! ga -

All^o mod^{to}

p

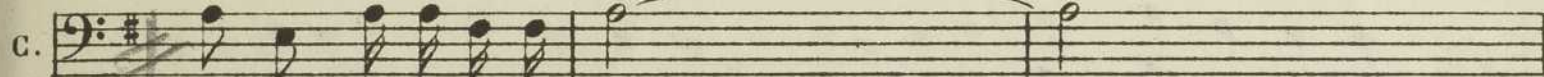

C. 

-lope! Au risque d'acrocher!

C. 

mf Fouette, fouette, fouette, cocher! Au risque d'ac - cro - cher!

C. 

Il faut - nous dé-pê-cher, Hop! hop! hop! hop! Fouette, co - cher!

f

C. Fouette, fouette, fouette, cocher! Au ris-que d'ac-cro-cher

CHŒUR *f*

Fouette, fouette, fouette, cocher! Au ris-que d'ac-cro-cher

f

Fouette, fouette, fouette, cocher! Au ris-que d'ac-cro-cher

CHAVERNY

(LES SEIGNEURS)

Bravo! encore un couplet!

f

Il faut nous dépêcher, Hop! hop! hop! hop! Fouette, cocher!

Il faut nous dépêcher, Hop! hop! hop! hop! Fouette, cocher!

Il faut nous dépêcher, Hop! hop! hop! hop! Fouette, cocher!

Il faut nous dépêcher, Hop! hop! hop! hop! Fouette, cocher!

1^o tempo

CHAVERNY

2^e COUPLET

mf

Faut - il al - ler, par po - li - tes - se, Voir

quel - que vieille chanoi - nes - se? Rien ne pres - se, Al - lons au
suivez *p*

pas, au pe - tit pas — Mais faut - il vo - ler dans les bras De Cy - da -
rit. *f* *mf*
suivez

- li - se, ma maitres - se? Fouette, co -
All^o mod^{to} *mf*
suivez *p*

C. *cher! Ho-pe! ga-lope! Au risque d'accro-cher!*

C. *Fouette, fouette, fouette, cocher! Au risque*

C. *d'accro-cher! Il faut nous dépêcher! Hop! hop! hop! hop! Fouette, co-cher!*

C. *Il faut nous dépê-*
Fouette, fouette, fouette, cocher! Au risque d'accrocher, Il faut nous dépê-
 CHŒUR *Fouette, fouette, fouette, cocher! Au risque d'accrocher, Il faut nous dépê-*
Fouette, fouette, fouette, cocher! Au risque d'accrocher, Il faut nous dépê-

animez

c.

_cher, Hop!hop!hop!hop! Trot_te, trot_te,ga_lo - pe! ga - lo - pe!ga_lo - pe! ga -

_cher, Hop!hop!hop! hop! Trot_te, trot_te,ga_lo - pe! ga - lo - pe!ga_lo - pe! ga -

_cher, Hop!hop!hop! hop! Trot_te, trot_te,ga_lo - pe! ga - lo - pe!ga_lo - pe! ga -

_cher, Hop!hop!hop! hop Trot_te, trot_te,ga_lo - pe! ga - lo - pe!ga_lo - pe! ga -

animez

(On applaudit)

c.

_lo_pe! fouette,co_ cher! _____

_lo_pe! fouette,co_ cher! _____

_lo_pe! fouette,co_ cher! _____

_lo_pe! fouette,co_ cher! _____

ff

CYDALISE

U - ne no - ce!

CHAVERNY

Tiens! — c'est le petit Jean Ma -

(Il descend du pavillon)

- ri - e!

Allegro

mf *f*

JEAN MARIE

Monsieur de Chaver - ny! —

Allegro

L'a - mi que fais-tu là? —

mf **Allegro**

J.M.

Vous le voy - ez, — Je me ma - rie a -

C.

CHAVERNY

J.M.  *vec Made_lon que voi_là! — Mes compli_ments! — grand bien te*

JEAN MARIE

J.M.  *Mon pa_tron, maître Cocar_das se, En notre hon_fas se!*

J.M.  *neur a fermé tout ex_pès sa sal_le d'ar_mes,*

J.M.  *Et rem_pla_ce le pè_re qui me manque et que je n'eus ja_mais.* (on rit)

CHAVERNY

8 La ma-ri - ée est fort gen - til - le.

MADELON (faisant la révérence)

Et si pour complé - ter la

mf

M. cho - se, Mon sei - gneur, — A - vec tous vos a -

M. - mis — vous nous fai - siez l'honneur De prendre

M. *part au re - pas de fa - mil - le?*

CHAVERNY (se tournant vers ses amis)

Qu'en di - tes - vous, mes - sieurs?

C. *(vivement) (riant)*

LES SEIGNEURS ET LES DANSEUSES *C'est dit, l'i - dée est a - do - ra -*

f Bra - vo! nous accep - tons.

f Bra - vo! nous accep - tons.

f Bra - vo! nous accep - tons.

C. 

- ble; Et quoique nous sortions de ta -

C. 

- ble Pour te fai - re plai - sir nous re - com -

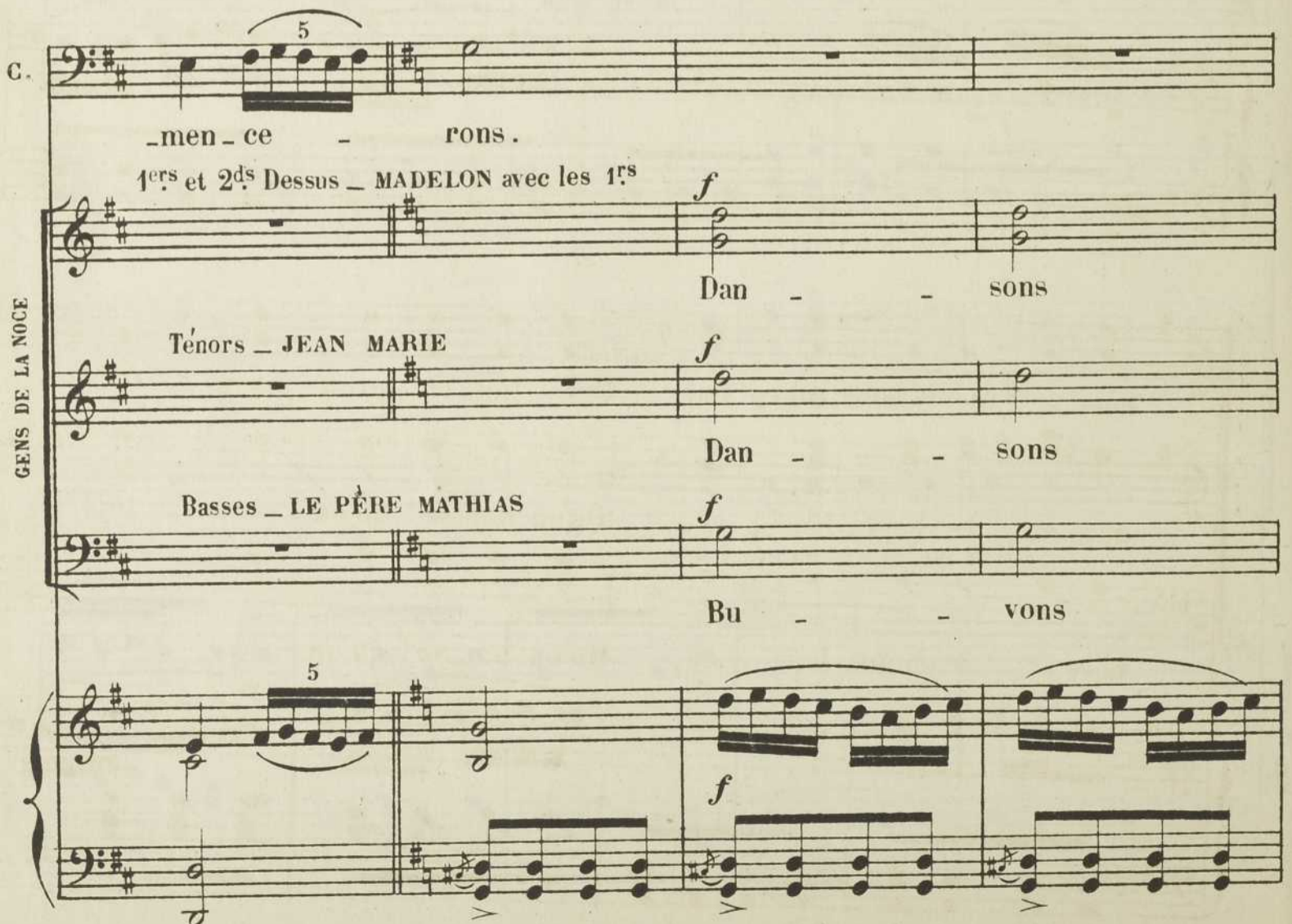
C. 

- men - ce - rons .

1^{ers} et 2^{ds} Dessus - MADELON avec les 1^{rs} *f*
Dan - - sons

Ténors - JEAN MARIE *f*
Dan - - sons

Basses - LE PÈRE MATHIAS *f*
Bu - - vons

GENS DE LA NOCE

sous la feuille ver - te, D'un pied a - ler - te

sous la feuille ver - te, D'un pied a - ler - te

sous la feuille ver - te, Bu - vons!

Tré - moussons - nous! C'est jour _____ de

Tré - moussons - nous! C'est jour _____ de

C'est jour _____ de

noce et de bom - ban - ce, Qu'on boi - ve! qu'on chan - te!

noce et de bom - ban - ce, Qu'on boi - ve! qu'on chan - te!

noce et de bom - ban - ce, Qu'on boi - ve! qu'on chan - te!

qu'on chante! qu'on dan - se! En l'hon - neur des nou-

qu'on chante! qu'on dan - se! En l'hon - neur des nou-

qu'on chante! qu'on dan - se! En l'hon - neur des nou-

- veaux é - poux!

- veaux é - poux!

- veaux é - poux!

8

ff

Enchaînez

DUETTO

RÉPL: Maître Cocardasse et Monsieur
Passepoil, mes témoins.

All^{to} staccato

Piano accompaniment for the second system, continuing the musical texture from the first system.

(Cocardasse et Passepoil entrent enlacés)

Piano accompaniment for the fourth system, concluding the piano part with a *p* (piano) marking.

COCARDASSE

Vocal line for Cocardasse, marked *mf* (mezzo-forte). The lyrics are: U - nis comme O - reste et Py - la - de, Quand l'un souffre,

PASSEPOIL

Vocal line for Passepoil, marked *mf* (mezzo-forte). The lyrics are: U - nis comme O - reste et Py - la - de, Quand l'un souffre,

Piano accompaniment for the fifth system, providing harmonic support for the vocalists.

C. l'autre est mala_de, Quand l'un rit, l'autre est en gaité! en gaité!

P. l'autre est mala_de, Quand l'un rit, l'autre est en gaité! en gaité!

C. en gaité! Pauvres tous deux

P. Pauvres tous deux ou tous deux riches, Pauvres tous deux

C. ou tous deux ri_ches, Nous enfon_çons les ca_niches, Pour la fi - *dim.*

P. ou tous deux ri_ches, Nous enfon_çons les ca_niches, Pour la fi - *dim.*

(se présentant, au public)

C. *p* *f*
 - dé - li - té! Maî - tre Co - car - dasse Ju - ni - or

P. *p*
 - dé - li - té!

C.
 Ru - de ca - ra - pa - ce Mais cœur d'or! Ferme à la ba - taille Comme un roc, Prati -

C. (il fait le geste de ferrailer)
 - quant la taille Et l'es - toc!

PASSEPOIL (se présentant à son tour)
 Pas - se - poil A - mable, Son prévôt,

P.  *na - tu - rel ai - mable, C'est mon lot! Si - tôt qu'on me ve - xe, Très ra -*

COCARDASSE

Ta - pageur!

(sentimentalement)

P. *- geur; Avec le beau se - xe Ra - va - geur! Ra - va -*

(enlacés de nouveau)

C. *U - nis comme O - reste et Pyla - de,*

P. *- geur! U - nis comme O - reste et Pyla - de,*

f dim. p

C. Quand l'un souffre, l'autre est ma-la - de, Quand l'un rit,

P. Quand l'un souffre, l'autre est ma-la - de, Quand l'un rit,

C. l'autre est en gaité, en gaité! en gaité!

P. l'autre est en gaité, en gaité! Pauvres tous deux

C. Pau - vres tous deux ou tous deux ri - ches,

P. ou tous deux ri - ches, Pau - vres tous deux ou tous deux ri - ches,

C.
nous enfonçons les ca - niches Pour la fi - dé - li - té!

P.
nous enfonçons les ca - niches Pour la fi - dé - li - té!

SORTIE

RÉPL: Nous vous rejoignons!

Même mouv!

PIANO

mf

p

SORTIE

RÉPL: Les témoins d'abord!

All^o. moderato

PIANO

f

N° 3
FINAL

RÉPL. Les témoins! les témoins!

Allegro

PIANO

Allegretto
COCARDASSE

A - mis, nous vous quit - tons, En cam - pagne nous nous met - tons!

c.  Vers le beau ciel d'Es-pagne, L'air pur de la mon - tagne, Passepoil et

plus lent

c.  moi, nous partons, nous par-tons, — nous par-tons! Nom d'une sa-bre -

p suivez

Un peu plus lent

c.  -ta - che! Malgré mon air bra - va - che, Je sens de ma mous-

I^o tempo

c.  -ta-che S'humec-ter le vieux poil; Si le destin tra - cas - se No -

C. *-tre pauvre car - casse, N'oubliez pas, ba - gasse! N'oubliez pas, ba -*

p

C. *-gasse! Ni Co - car - dasse, Ni Pas - se - poil.*

PASSEPOIL

f

3

Ni Co_car_

C. *Ni Pas - se - poil!*

P. *-das - se!*

Sop. *f 3 3*

Ni Co_car - das - se, Ni Pas - se - poil!

Tén. *f 3 3*

Ni Co_car - das - se, Ni Pas - se - poil!

Basses *f 3 3*

Ni Co_car - das - se, Ni Pas - se - poil!

All^o staccato

COCARDASSE (Tous deux enlacés)

PASSEPOIL

U_nis comme O _ reste et Pyla_de,

U_nis comme O _ reste et Pyla_de,

C. Quand l'un souffre, l'autre est mala_de, Quand l'un rit, l'autre est en gaité!

P. Quand l'un souffre, l'autre est mala_de, Quand l'un rit, l'autre est en gaité!

C. en gaité! en gaité!

P. en gaité! Pauvres tous deux ou tous deux riches,

Sop. MADELON, CYDALISE et les DANSEUSES

Tén. JEAN MARIE avec les 1^{rs}, CHAVERNY avec les 2^{ds}

Basses

Pauvres tous deux ou tous deux riches,

Pauvres tous deux ou tous deux riches,

Pauvres tous deux ou tous deux riches,

Pauvres tous deux ou tous deux riches,

C. pauvres tous deux ou tous deux riches, Nous enfonçons les ca - niches Pour la fi -

P. pauvres tous deux ou tous deux riches, Nous enfonçons les ca - niches Pour la fi -

pauvres tous deux ou tous deux riches, Ils en - foncent les ca - niches Pour la fi -

pauvres tous deux ou tous deux riches, Ils en - foncent les ca - niches Pour la fi -

pauvres tous deux ou tous deux riches, Ils en - foncent les ca - niches Pour la fi -

8

C. - dé - li - té, Pour la fi - dé - li - té! Pour la fi - dé - li -

P. - dé - li - té! Pour la fi - dé - li - té, Pour la fi - dé - li -

- dé - li - té! Pour la fi - dé - li -

- dé - li - té! Pour la fi - dé - li -

- dé - li - té! Pour la fi - dé - li -

8

C.

- té!

P.

- té!

- té! A-mis, bon voy - a - ge!

- té! A-mis, bon voy - a - ge!

- té! A-mis, bon voy - a - ge!

Pli - ez ba - ga - ge! Gar-dons l'es - poir, De nous re -

Pli - ez ba - ga - ge! Gar-dons l'es - poir, De nous re -

A - mis, _____ De nous re -

- voir, de nous re - voir, En route et bon - ne chance! A - mis, a - bré - gez votre ab -

- voir, de nous re - voir, En route et bon - ne chance! A - mis, a - bré - gez votre ab -

- voir, de nous re - voir, En route et bon - ne chance! A - mis, a - bré - gez votre ab -

- sence, Amis, a - mis, a - mis, au re - voir!

- sence, Amis, a - mis, a - mis, au re - voir!

- sence, Amis, a - mis, a - mis, au re - voir!

- sence, Amis, a - mis, a - mis, au re - voir!

- sence, Amis, a - mis, a - mis, au re - voir!

- sence, Amis, a - mis, a - mis, au re - voir!

TABLEAU II

SUR LES BORDS DE L'ARGA

ENTR' ACTE

Moderato

PIANO *f*

All^{to} mod^{to}

ff RIDEAU

f dim. p

DUO DE LA TABLE

Allegro RÉPL. Allons, à table!

PIANO *f*

Allegro
mf COCARDASSE
Trinquons, trinquons piquons l'assiette, Donjons un bon

PASSEPOIL
Trinquons, trinquons piquons l'assiette,

p

C.
coup de fourchet_te, Donjons un bon coup de fourchet_te, Vi_dons les plats,

P.
Donjons un bon coup de fourchet_te,

C. vidons les fioles, A la san - té, — à

P. Vidons les plats, vidons les fioles a

C. la pros_pé_ri - té De ce bon monsieur de Pey_rol

P. la pros_pé_ri - té De ce bon monsieur de Pey_rol

(d'un ton sentencieux)

C. les. Au cours de tes lon_gues tourné_es As -

P. les.

C. -tu remarqué, mon petit, Com_bien l'air pur des Py_ré_né_es Est sin_gu -

C.

lièrement propice à l'appé - tit, à l'appé -

PASSEPOIL (avec un sentiment exagéré)

C.

- tit? Cocar - das - se, mon digne frè - re, Ca

P.

tient, je le sup - po - se, aux souf - fles prin - ta -

P.

- niers Qui trans - por -

P. *tent* dans l'at - mos - phè -

COCARDASSE

P. *re* Le doux par - fum des citro - niers. *Peut-être* bien! —

C. Mange, ma - cail - le! En -

C. *core* un peu de vo - lail - le? Veux-tu l'aile?

PASSEPOIL

C. *f*
ou le pi - lon? — Les deux sans distincti - on,

P. *p* *mf* *f*
— J'aime tout sans distincti - on.

COCARDASSE

C. Trinquons, trinquons piquons l'assiet - te

P. Trinquons, trinquons

C. Donnons un bon coup de fourchet - te, Donnons un bon

P. piquons l'assiet - te, Donnons un bon

C. 
 coup de fourchette, Vi_dons les plats, vi_dons les fio_les,

P. 
 coup de fourchette, Vi_dons les plats,

C. 
 A la san - té, à la prospé - ri - té

P. 
 vi_dons les fio_les, à la prospé - ri - té

C. 
 De ce bon monsieur de Pey_rol -

P. 
 De ce bon monsieur de Pey_rol -

C. *f*
 -les, A la san-té, à la san-té De ce bon mon-sieur de Pey-

P. *f*
 -les, A la san-té, à la san-té De ce bon mon-sieur de Pey-

C. *f*
 -rolles, De ce bon monsieur de Pey-rol

P. *f*
 -rolles, De ce bon monsieur de Pey-rol

C. *f*
 -les

P. *f*
 -les.

N° 5

SCÈNE ET STROPHES

RÉPL. se douter de notre présence... Venez.

Allegretto

PIANO

p

tr. *mf*

tr. *tr.* (Henri et Aurore entrent

en scène montés sur des mules.)

8. *mf*

f

HENRI (descendant de sa mule)

mf

Ma chère Au - ro - re, i - ci nous mettrons pied à ter - re,

p

H. (Henri aide Aurore à descendre)

— Si vous y consen - tez?

mf **allegro**

AURORE (après être descendue) **Moderato**

Henri, — n'êtes vous pas mon

A. seul a - mi, Mon seul a - mi, — mon frè - re?

sf

A. Sans en pé - né - trer — le mys - tè - re, A veuglé - ment je suis —

p

A.

 — Toutes vos vo-lon - tés.

f allegro

HENRI s'approchant d'Aurore

 Oui, — mes des-seins parfois —

 — sont pour vous let-tres clo - ses; — Vous les sau - rez plus tard, —

p

H.

 — quand il en se-ra temps. —

 — Ne mêlons pas ces som-bres

p

II.

 — quand il en se-ra temps. —

 — Ne mêlons pas ces som-bres

p

H. 

cho - ses Aux songes ro - ses De vos vingt ans .

mf

dim.

Andantino 1^{re} STROPHE

HENRI

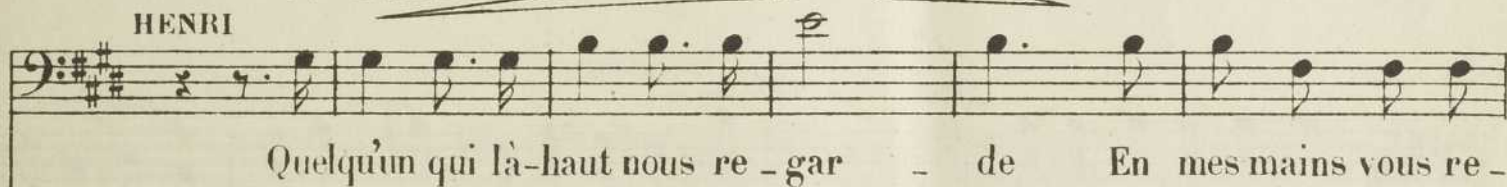

Quelqu'un qui là-haut nous re - gar - de En mes mains vous re -

Andantino

p

H. 

- mit - - comme un dé - pôt sa - cré ; Ce jour - là , j'ai ju -

II. *cresc.* *f* *mf* *poco rall.*

_ré de fai_re bonne garde, Et je men souviendrai, oui, je m'en souvien-

cresc. *f* *mf* *suivez* *suivez*

II. *f* *p*

_drai. En vi_gi_lante senti_nel_le, L'œil fi_xé vers un

II. *mf* *énergique*

but qu'en secret je poursuis, A mon poste d'honneur, — A mon poste fi-

p *mf* *mf*

II. *très accentué*

_dè - le, Que votre voix m'appel - le, — J'y suis! —

f *f* *8--*

HENRI

2^e STROPHE

p

Sur vous, dès

H.

vos - tre plus jeune â - ge, — Ten - drement j'ai veil - lé, — vous

H.

guidant par la main; — De - vant vos pieds mi - gnons é - car - tant — au pas -

poco rall.

suivez

H.

- sa - ge Les cailloux du che - min, les cailloux du che -

poco rit.

(doux)

suivez

H. *min;* Crai_gnant qu'un souf_fle vous ef_fleu_re, Pré_ve_nant les pé_

H. _rils, debout aux moindres bruits, Par_lez, parlez, en tous lieux, par_

H. _lez, a toute heu_re, Pour vous faut-il qu'on meu_

cresc. *f* *très énergique*

AURORE

H. Je ne cherche pas_ à com_

_re? J'y suis!

A. *pre* - dre, Vous ê - tes là pour me dé -

A. - fen - dre, Veil - lez sur

A. moi, *crec.* Veil - lez sur moi,
HENRI

Comp - tez sur moi, comp - tez sur

A. En vo - tre ten - dres - se j'ai

II. moi, En ma ten - dresse ay - ez

A. *foi; Sous votre é - gi - de*

H. *foi; En vi - gi -*

mf

A. *fra - ter - nel - le, A tra - vers les pé -*

H. *- lan - te sen - ti - nel - le, Pré - voy - ant les pé -*

poco rit. a tempo

A. *- rils Sans crai - te je vous suis,*

H. *- rils, de - bout aux moin - dres bruits,*

suivez

en élargissant

A. *Sû - re que*

H. *A - mon poste d'hon - neur, a*

f

en élargissant

A. *vo - tre voix fi - dè - le, Si j'ap -*

H. *mon pos - te fi - dè - le, Que votre voix m'ap -*

en élargissant

A. *- pel - le, ré - pon - dra: J'y suis!*

H. *- pel - le: J'y suis!*

suivez ff

en élargissant

CHŒUR, SCÈNE ET AIR

RÉPL. Voyez... c'est presque une enfant.

Allegro

PIANO

p

cresc

scen

do

f

Sop.

Tén.

Basses

f

Ha-ro! Ha-ro! sur la co-qui-ne!

Ha-ro! Ha-ro! sur la co-qui-ne!

Ha-ro! Ha-ro! sur la co-qui-ne!

Frappons, frappons, a - mu sons - nous! A coups de

Frappons, frappons, a - mu - sons - nous! A coups de

Frappons, frappons, a - mu - sons - nous! A coups de

pier - res, de pierres, de cail - loux, Qu'on ex - ter -

pier - res, de pierres, de cail - loux, Qu'on ex - ter -

pier - res, de pierres, de cail - loux, Qu'on ex - ter -

- mi - ne Cet - te ver - mi - ne!

- mi - ne Cet - te - ver - mi - ne!

- mi - ne Cet - te - ver - mi - ne!

Grai - ne de gueux et de fi - lous, et de fi - lous!

Grai - ne de gueux et de fi - lous, et de fi - lous!

Grai - ne de gueux et de fi - lous, et de fi - lous!

Moderato

HENRI (sortant de Pauberge) *f* *mf*

Ar - riè - re! ma - rou - fles, ar - rie - re! Le pre -

H. *mf*

- mier qui s'a - vi - se - ra — de toucher un che - veu de cet en - fant, —

H. *f*

Fera connais - san - ce a - vec ma ra - piè re!

Allegretto

mf *p*

Sop. *p*
Re - tirons - nous! Es - quivons - nous! N'allons pas nous

Tén. *p*
Re - tirons - nous! Es - quivons - nous! N'allons pas nous

Basses
Es - quivons - nous! N'allons pas nous

faire U - ne mau - vaise af - fai - re! Le par - ti - cu - lier n'a pas

faire U - ne mau - vaise af - fai - re! Le par - ti - cu - lier n'a pas

faire U - ne mau - vaise af - fai - re! Le par - ti - cu - lier n'a pas

8

l'air fort doux, *p* Es-quivons-

l'air fort doux, *p* Es-quivons-

l'air fort doux, n'a pas l'air fort doux, — Es-quivons-

p

nous!

nous!

nous!

mf.

6

FLOR Récit ad lib.

Ah! mer-ci, monsei - gneur, grâce à vo-tre vail - lan - ce, Me voi-ci dé-li -

- vré - e, et

Allegretto

HENRI

ma re - con - nais - san - ce... — Pauvre en - fant! va... —

reprends ton cou - rage a - bat - tu; — D'où viens -

poco rall.

tu? Qui donc es - tu? —

p suivez

AIR

Andantino

PIANO

FLOR

p All^o moderato

Je suis la Pe-ti-te gi-ta-na, Ah!

F.

Je suis la Pe-ti-te gi-ta-na, Ah!

F.

Fil - le d'E - gyp - te ou de Bo - hê - me,

F. *Que le ha - sard à son gré fa - çon - na;*

F. *In - sou - ci - an - te, ai - mant qui m'ai - me,*

p

F. *Pleu - rant sou - dain, ri - ant de mê - me,*

F. *Tra la la la la Tra la la la la*

f

mf

F. *Je suis la Pe - ti - te - gi - ta - na, Je suis gi - ta - na!*

p *f*

F. D'hu - meur jo - yeu - se Et vo - ya - geu - se,

F. Ai - mant l'es - pace et l'impré - vu, En va - ga -

F. - bon - de, Je cours le mon - de, A la sui - te de ma tri -

The third system continues the vocal line and piano accompaniment. The piano accompaniment maintains its rhythmic pattern, with some chordal changes.

F. - bu; Sous le grand ciel que rien ne

F. voi - le, Je vis heu - reuse à ma fa - çon,

The fifth system continues the vocal line and piano accompaniment. The piano accompaniment maintains its rhythmic pattern.

f Di - nant souvent d'u - ne chan - son, Tra la la la

la Tra la la la

p

la la la Et cou - chant à la belle é -

dim.

dim. *p* suivez

- toi - - le! Ah!

a tempo

ah! ah! ah! ah!

poco rit.

1^o tempo
p

F. Je suis la Pe-ti-te gi-ta-na, Ah!

1^o tempo
p

F. Je suis la Pe-ti-te gi-ta-na, Ah! Fil-le d'E-

F. -gyp-te ou de Bo-hê-me, Que le ha-sard à son

8-----

F. gré fa-çon-na, In-sou-ci-an-te, ai-mant qui

f *p*

F. *m'ai - me, Pleu - rant sou - dain, ri - ant de mê - me,*

F. *Tra la la la la Tra la la la la*

F. *Je suis la Pe - ti - te gi - ta - na, Je suis gi - ta - na!*

F. *Tra la la la la!*

N° 7.

FINAL

RÉPL. Sers à boire à ces hommes.

All.^{to} moderato

PIANO

f

COCARDASSE (se promenant au dehors)

Pro-menons - nous de long en lar - ge, pro-menons-nous, ca_ma_

PASSEPOIL

Pro-menons - nous de long en lar - ge, pro-menons-nous, ca_ma_

p

C. - ra - de, Quand on a l'es-to-mac les-té, Un pe-tit tour de prome-

P. - ra - de, Quand on a l'es-to-mac les-té, Un pe-tit tour de prome-

C. - na - de Est ex_cel_lent pour la san - té, pour la san - té,

P. - na - de Est ex_cel_lent pour la san - té, pour la san - té,

C. Et ça don_ne au jar_ret de l'é - las - ti - ci - té.

P. Et ça don - ne au jar_ret de l'é - las - ti - ci - té.

PEYROLLES (avec les Ténors)

(Les spadassins dans la salle basse)

Basses

f Allons, bu -

f Allons, bu -

- vez, les ca - ma - ra - des, quel - ques bon_nes ra_sa - des,

- vons, les ca - ma - ra - des, quel - ques bon_nes ra_sa - des,

quel - ques bon - nes ra - sa - des De ce vin ve - lou - té

quel - ques bon - nes ra - sa - des De ce vin ve - lou - té

nous don - ne - ront du cœur et de l'a - gi - li -

Nous don - ne - ront du cœur et de l'a - gi - li -

AURORE (au 1^{er} dans sa chambre - agenouillée devant la Madone)

p
Sa - lut, Ma - rie, plei - ne de grâce et de bon - té,

- té.

- té.

p

A. A l'heu-re de l'ad - ver - si - té, Veil - lez sur nous, à ge -

A. noux je vous pri - e, Et gar - dez - nous de tout pé -

A. - ril, Ain - si soit - il!

Al-lons, bu - vons, les ca - ma -

Al-lons, bu - vons, les ca - ma -

- ra - des, Quel - ques bon - nes ra - sa - des, Quel - ques

- ra - des, Quel - ques bon - nes ra - sa - des, Quel - ques

bon - nes ra - sa - des De ce vin ve - lou - té

bon - nes ra - sa - des De ce vin ve - lou - té

Nous - don - ne - ront du cœur et de la gi - li - té.

Nous donneront du cœur et de la gi - li - té.

mf COCARDAS

Pro - me - nons - nous,

PASSEPOIL

mf Pro - me - nons - nous,

mf Ah! que c'est frais! ah! que c'est doux!

mf Ah! que c'est doux!

mf

AURORE

Vier - ge Ma - ri - e, veil - lez sur nous.

C. Pro - me nons - nous, pro - me - nons - nous, pro - me -

P. Pro - me nons - nous, pro - me - nons - nous, pro - me -

p *mf*

A. Veil - lez sur

C. - nons - nous, Pro -

P. - nons - nous, Pro -

p

Ah! que c'est frais! ah! que c'est doux!

Ah! que c'est doux!

mf

8

A. nous, à ge - nous je vous pri - e, Vier - - ge Ma -

C. - me - - nons - nous, Pro -

P. - me - - nons - nous, Pro -

f Ah! que c'est frais, que c'est frais, *dim.*

f Ah! que c'est frais, que c'est frais, *dim.*

A. - ri - - e, Vei - lez sur nous, je vous en pri - e, *cresc.*

C. - me - nons - nous, pro - me - nons - nous,

P. - me - nons - nous, pro - me - nons - nous,

que c'est doux!

que c'est doux!

mf *cresc.*

poco animato

A. *f* Vier - ge Ma - ri - e, Veil -

C. *mf* Pro - me - nons - nous, pro - me - nons -

P. *mf* Pro - me - nons - nous, pro - me - nons -

mf Que c'est frais! que c'est doux! Ah! que c'est

mf Que c'est frais! que c'est doux! Ah! que c'est

f *poco animato*

A. - lez sur nous. (HENRI entre enveloppé d'un grand manteau qui lui cache la figure)

C. nous, pro - me - nons - nous.

P. nous, pro - me - nons - nous.

frais! ah! que c'est doux!

frais! ah! que c'est doux!

mf

HENRI (à part)

Oh! oh! — voi - ci des drô - les A qui le bourreau quelque jour — Met-

- tra la fleur de lys entre les deux é - pau - les... Pa - ti - en - ce, mes gueux, cha -

(Il se dirige vers l'auberge)

- eun au - ra son tour.

All^{to} moderato

p *mf*

cre - scen -

COCARDASSE

Mod^{to}

Enchanté, Monsei_gneur! Vo_tre Grâ - ce pos_sède Un bien jo_li man_

PASSEPOIL

Enchanté, Monsei_gneur!

Mod^{to}

c. _teau qu'elle a_juste a_vec art; Vous de_vez é_touf_fer par cet_te

c. bri_se tiè_de.

PASSEPOIL

Peut_être a_t_il du rhume, ou craint il le brouil_

C. 

Taisez-vous donc, jeune hom - me; Le pé - tit est vrai -

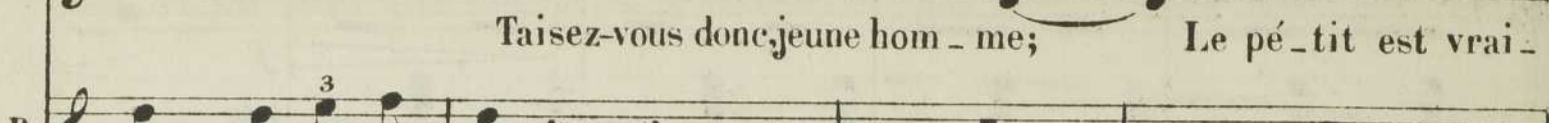
P. 

-lard, ce cher sei - gneur?

suivez *mf*

C. 

-ment d'une in - dis - cré - ti - on!

P. 

Mais non, c'est par af - fec - ti - on;

p

P. 

— Je ne sais pas comment monsieur se nom - me, Mais rien qu'a le voir si bien

COCARDASSE

P. 

mis, Je suis certain dé - jà qu'il est de mes a - mis... — On peut s'en as - su -

HENRI (se découvrant)

C. *f* [#] ³ [#] ²

-rer.... -Mort de mon â - me!

H. Ah! vous vou - lez savoir mon nom, graine de gueux? En garde, a - lors!

H. la pointe de ma la - me Va vous le tracer là, juste entre les deux

COCARDASSE (*parlé*) Lagardère! PASSEPOIL (*parlé*) Le petit Parisien!

H. yeux!

H. *f* Oui, co - quins... Lagar - dè - re!

COCARDASSE

Mod^{to} ben marcato

mf >

C'est — La-gar-dè - re! notre affaire est nette et clai - re!

PASSEPOIL

mf >

C'est — La-gar-dè - re! notre affaire est nette et clai - re!

f

p

C. Pour nous quel cru - el re - vers!

P. Pour nous quel cru - el re - vers!

f

C. Gare — à la bot - te, à la bot - te de Ne - vers!

P. Gare à la bot - te de Ne - vers!

f

C. Nous pou - vons fai - re no - tre pri - è - re, C'est Lagar -

P. Nous pou - vons fai - re no - tre pri - è - re, C'est Lagar -

C. -dè - re! C'est Lagar -dè - re, C'est Lagar -dè -

P. -dè - re! C'est Lagar -dè - re, C'est Lagar -dè -

un peu moins vite

HENRI

Oui — Lagar -dè - re! votre affaire est nette et clai - re!

C. - re!

P. - re!

H. 

Pour vous quel cru - el re - vers!

H. 

Gare — à la bot - te, à la bot - te de Ne - vers!

H. 

Vous pou - vez fai - re vo - tre pri - è - re, C'est La gar -
COCARDASSE
 Nous pou - vons fai - re no - tre pri - è - re,
PASSEPOIL
 Nous pou - vons fai - re no - tre pri - è - re,

H. *f* - dè - - - re! c'est La-gar - dè - - - re! C'est La-gar-

C. C'est La-gar - dè - re! c'est La-gar - dè - re!

P. C'est La-gar - dè - re! c'est La-gar - dè - re!

H. - dè - - - re!

C. c'est La-gar - dè - re!

P. c'est La-gar - dè - re!

HENRI *f* AL-lons, coquins, — le fer en main! — *f* Nous a_vons à ré-

mf *mf*

H. *- gler un pe - tit compte en - sem - ble, Puisque le ha - sard nous ras -*

H. *- sem - ble Tous les trois sur le che - min. En gar - de!*

COCARDASSE

Ja - mais! Oui, nous som - mes des ca -

PASSEPOIL

Ja - mais! Oui, nous som - mes des ca -

C. *- nail - les, des gre - dins!*

P. *- nail - les, des co -*

mf

C. Ain - si que des vo - lail - les Embrochez nous, Vous fe - rez

P. -quins! Vous fe - rez

C. bien, ain - si que des vo - lail - les, Embrochez nous, Vous fe - rez

P. bien, Vous fe - rez

C. bien, Mais nous pour fendre avec le pe - tit Pa - ri - sien! notre a -

P. bien,

C. *p*
_mi! et qui ti -

P.
Notre enfant!

C. *f*
re si bien! Ja mais!

C. HENRI
Jamais! _Allons! marauds, fai -

P.
Jamais!

H.
_tes votre pri_è - re, On ne s'atta - que pas deux fois à La - gar -

H. *de re! Votre affaire est nette et clai - re!*

C. *f* C'est La-gar-dè - re! Notre affaire est nette et clai - re!

P. *f* C'est La-gar-dè - re! Notre affaire est nette et clai - re!

H. Pour vous c'est un dur re - vers!

C. Pour nous quel cru - el re - vers!

P. Pour nous quel cru - el re - vers!

H. Gare à la bot - te, à la bot - te de Ne - vers!

C. Gare à la bot - te de Ne - vers!

P. Gare à la bot - te de Ne - vers!

H. *Basso*
 Vous pou - vez fai - re vo - tre pri - è - re, C'est Lagar -

C. *Soprano*
 Nous pou - vons fai - re no - tre pri - è - re,

P. *Alto*
 Nous pou - vons fai - re no - tre pri - è - re,

H. *Basso*
 -dè - re! C'est La-gar-dè - re! c'est La-gar -

C. *Soprano*
 C'est La-gar-dè - re! c'est La-gar-dè - re!

P. *Alto*
 C'est La-gar-dè - re! c'est La-gar-dè - re!

H. *Basso*
 -dè - re!

C. *Soprano*
 C'est Lagar - dè - re!

P. *Alto*
 C'est Lagar - dè - re!

LAGARDÈRE se met en garde et fait mine de les attaquer

—HENRI. Allons drôles!.. l'heure du châtiment est venue. Vous étiez dix aux fossés de Caylux... les six premiers ont payé leur dette... à votre tour aujourd'hui, celui des deux au-

All^o: agitato

tres viendra plus tard. — PASSEPOIL..Nous étions aux fossés de Caylus, c'est vrai, mais en

simples curieux. —COCARDASSE. En simples curieux, je le jure; nous n'avons pas touché à M^r de Nevers; ce soir-là, nous avons boutonné nos épées; c'est un homme masqué qui lui a

planté la sienne entre les deux épaules. — PASSEPOIL. Et nous sommes à vous à la vie à la mort!

—HENRI. Soit! nous verrons cela. Que faites-vous ici? —COCARDASSE. C'est ce gueux de M^r de Peyrolles. —HENRI. Peyrolles!...

—COCARDASSE. Il est ici, avec un tas de gredins comme vous et moi... je veux dire...

comme Passepoil et moi. Il s'agit d'enlever une jeune poulette, et nous étions chargés de vous tuer, tout simplement. — HENRI. Coquins!

—COCARDASSE. Voulez-vous que nous allions embrocher délicatement ce bon monsieur de Peyrolles? — HENRI. Non, restez là. — Tirez vos épées et ferraillez ferme entre vous deux

pour lui donner le change. COCARDASSE et PASSEPOIL tirent leurs épées.
PEYROLLES. dans l'auberge à ses hommes. — Allons! voici le moment, faites vite!

AURORE entendant du bruit, se lève vivement et va écouter à la porte entendant qu'on s'approche de sa chambre et comprenant bientôt les projets des spadassins, elle pousse un cri: Ah!

-HENRI (entendant le cri) Aurore! c'est elle; les gueux! Il s'élançe au fond et grimpe à l'arbre

-COCARDASSE et PASSEPOIL simulent un combat acharné faisant de bruyants appels de pied, et

Musical score for the second system, featuring piano accompaniment with triplets.

criant: à toi! à toi!

on parle.

à ce moment les spadassins ébranlent la porte de la chambre.

AUORE. A l'aide! A moi! Henri! -HENRI, au haut de l'arbre J'y suis!

FLOR (dans la coulisse)

I^o moto

p

Je suis la Pe-ti-te

F.

Gi-ta-na, ah! Je suis la Pe-ti-te Gi-ta-na,

F.

ah! Fil-le d'E-gyp-te ou de Bo-

F.

-hê-me, Que le ha-sard à son gré fa-çon-na;

In - sou - ci - an - te, ai - mant qui m'ai - me, Pleurant sou -

p

- dain, ri - ant de mê - me, Tra la la la la

Tra la la la la Je suis la Pe - ti - te

Allegro Elle aborde et saute à terre.

gi - ta - na, je suis gi - ta - na.

f p

AUORE est descendue; FLOR prend sa mante et son chapeau et la fait monter dans la barque.

(On parle)

(RIDEAU)

ACTE II

TABLEAU III

LE PALAIS DE GONZAGUE

N° 8. CHŒUR.

All^o moderato

PIANO

NOCÉ et NAVAILLES

Allegretto

CHOISY

LES AUTRES SEIGNEURS

Chaver-ny! Chaver-ny! Quel - le mouche te pi - que?

Chaver-ny! Chaver-ny! Quel - le mouche te pi - que?

Chaver-ny! Chaver-ny! Quel - le mouche te pi - que?

Chaver-ny! Chaver-ny! Quel - le mouche te pi - que?

Allegretto

8

N.
Na.

Toi d'or-di - naire si jo - yeux, si jo - yeux, D'ou te vient

C.

si jo - yeux,

N.
Na.

Toi d'or-di - naire si jo - yeux, si jo - yeux, D'ou te vient

C.

si jo - yeux,

N.
Na.

ce front souci - eux, souci - eux? Pourquoi cet air mélan-co -

C.

souci - eux?

Pourquoi cet air mélan-co -

N.
Na.

ce front souci - eux, souci - eux? Pourquoi cet air mélan-co -

C.

souci - eux?

Pourquoi cet air mélan-co -

(en se moquant)

N.
Na. li - que? Ah! Chaver -

C. li - que?

li - que? cet air mélanco - li - que?

li - que? cet air mélanco - li - que?

p

N.
Na. ny! Mon bon a - mi! mon cher a - mi, Toi d'ordi -

C. Ah! Chaver - ny! Mon bon a - mi! Toi d'ordi -

cresc.

cresc.

N.
Na. - nai - re si jo - yeux, Pourquoi cet air, cet air mélan - co -

C. - nai - re si jo - yeux, Pourquoi cet air, cet air mélan - co -

CHŒUR Pourquoi cet air, cet air mélan - co -

Pourquoi cet air, cet air mélan - co -

f

poco rall.

N.
Na.

- li - que, Cha - ver - ny, mon a - mi, Quelle mouche te pi - que?

C.

- li - que, Cha - ver - ny, mon a - mi, Quelle mouche te pi - que?

- li - que, Cha - ver - ny, mon a - mi, Quelle mouche te pi - que?

- li - que, Cha - ver - ny, Quelle mouche te pi - que?

Un peu plus lent

CHAVERNY

Ne ri - ez pas ... le cas est gra - ve! — Mon cœur a fait nau -

Un peu plus lent

p

en retenant

C.

- frage et n'est plus qu'une é - pa - ve, Mes a - mis, je suis a - mou -

C.

- reux.
NOCÉ, NAVAILLES

mf

CHOISY

Con-te-nous ça, con -

mf

CHŒUR

Con-te-nous ça, con -

Con -

N.
Na.

- te - nous ça, beau té - né - breux.

Andantino

C.

- te - nous ça, beau té - né - breux.

- te - nous ça, beau té - né - breux.

- te - nous ça, beau té - né - breux.

Andantino

CHAVERNY

dolce
pp

C'est u - ne vi - si - on char - man - te,

pp

c.

Un souve - nir dé - li - ci - eux, ——— Dont — l'i -

rall.

c.

- mage vive et ri - an - te Est là tou - jours, est là tou - jours de -

Allegretto

c.

- vant mes yeux.

Allegretto

mf

p

c. Un matin, près de Saint-Ma - gloi - re, Je m'en al -

p Ped. ★ Ped.

c. - lais tranquille - ment, Rêvant d'a-mour,

★

c. rêvant de gloi - re, Promener mon désœuvre - ment;

8-7

c. Voilà qu'au détour d'une ru - e,

f *p* Ped. 3 ★

c. Je dé - couvre, simple ha - sard! Un petit hô -

Ped. ★

c. *mf*

- tél dont la vu - e Cap - ti - ve sou - dain mon re -

c. *p*

- gard; C'é - tait un logis so - li - tai - re Par de grands

c. *p*

ar - bres a - bri - té; Je ne sais quel air de mys -

c. *p*

- tè - re Frap - pait ma cu - ri - o - si - té. Tout à

c. *mf*

coup un vo - let s'en - tr'ou - vre, Et par - mi les ro -

c. *s*iers en fleurs _____ A mes yeux _____ char_més se dé_

c. _____ *poco rall.* _____ *dim.*
_ cou - vre Un ta_bleau des plus en_chan_teurs: _____

The second system continues the vocal line with 'cou - vre Un ta_bleau des plus en_chan_teurs:'. It includes performance markings 'poco rall.' and 'dim.'. The piano accompaniment has a consistent rhythmic pattern in the bass and chords in the treble.

Moderato
c. *p* U_ne fil_let - te, u_ne ga_mi - ne, Seize ans peut-ê tre,tout au

c. plus; Mais, sous cet - te grâce enfan - ti -

avec élan. *poco rall.* **a tempo** *p*

C. *f* ne, Belle à dam_ner tous les é - lus ! Son

f *suivez* **a tempo** *dim.*

poco animato

C. bras mi_gnon, blanc sous la ga - ze, Ba_di_nait

p *poco animato*

cresc.

C. a_vec l'éven_tail, Et, moi, je res_tais en ex_ta -

mf *p* *cresc.*

C. _se, Ex_a_mi_nant cha_que dé_tail... Mais, sou_

f *p*

C.  - dain, comme une fu - sé - e, J'entends jail - lir

C.  un ri - re clair, Crac! on re -

C.  - fer - me la croi - sé - e, Tout dis - pa - rait

plus lent

C.  comme un é - clair!

plus lent

1^{er} mouv!

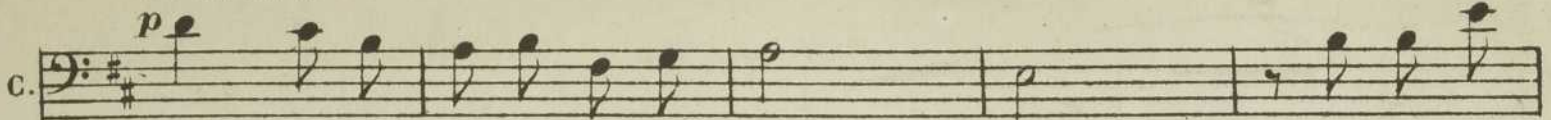
C. *p* 

C'est u - ne vi - si - on char - man - te, Un sou - ve -

p 

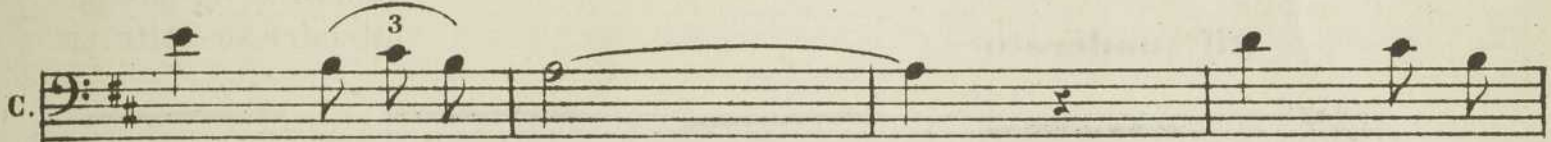
C. 

- nir dé - li - ci - eux, I - ma - ge

C. 

vive - et - ri - an - te, Je te vois là tou - jours, tou -

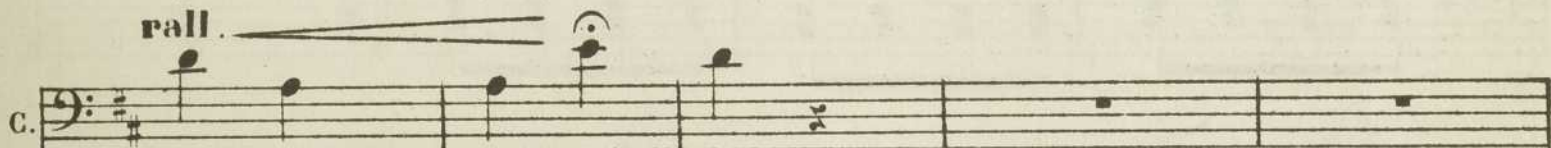

rall.

C. 

- jours de - vant mes yeux.

suivez 

m. g.
f m. d.

m.d.

p dim.

pp

3

SORTIE

RÉPL: Ne faisons pas attendre ses Altesses

All^o moderato

PIANO

p

cresc.

f

p

MUSIQUE DE SCÈNE

Des valets emportent les flambeaux... La scène n'est plus éclairée que par la lune La petite porte secrète s'ouvre mystérieusement et Lagardère en Bossu pénètre dans la salle... Arrivé au pied de la statue de Nevers il la salue res-

Andante

PIANO *pp*

pectueusement, puis il dépose sur le piédestal un livre d'heure après y avoir glissé un billet... Au même moment la

And^{te} espressif

p

porte de gauche s'ouvre et la princesse de Gonzague paraît vêtue de deuil HENRI La princesse de Gonzague! Il se retire derrière la tapisserie M^{me} de GONZAGUE Pourquoi ce conseil de famille

solennel auquel je suis convoquée! Est-ce pour me rendre ma fille, ou pour me dire de renou-

mf *p*

cer à l'espoir de la revoir jamais HENRI (derrière la tapisserie) Pauvre femme! pauvremère! M^{me} de GONZAGUE regardant la statue: Philippe de Nevers, mon bien aimé mon seul époux que

HENRI *pp*

n'es-tu là pour me protéger pour me défendre! J'y suis! J'y suis!

dim *p* *mf*

N^o 9
STANCE

H. *J'y suis* _____ *A ta voix* _____ *qui m'ap-*

H. *- pel - le Mon* _____ *âme a tres - sail - li* _____ *Et mon om - bre fi -*

H. *- dè - le Sur toi veille - i - ei;* _____ *Mon cœur ten - dre Sau -*

H. *- ra du danger Te dé - fendre Et te pro - té - ger;* _____ *Pau - vre mère af - fli*

8

H. *-gé - e, es - père et prends cou - ra - ge, Bien - tôt, — bien -*

H. *-tôt quand l'heu - re sonne - ra, — Pour toi seu - le,*

H. *mys - té - ri - eux lan - ga - ge, — Le mort — par - le - ra, — Le*

H. *mort — par - le - ra, — pour toi, pour toi seu - le, le*

cre - scen - do

f dim. — p

H. mort par-le - ra! —

LA PRINCESSE allant vivement à la statue:
Ben moderato

Personne!..qu'est-ce que cela veut dire?.. Ce livre d'heures n'est pas le mien!.. Un billet!..(lisant) «Votre fille

existe...» Ma fille, vivante!.. Mais ce n'est pas elle qu'on va vous présenter. Ce soir au bal du Régent, en présence de toute la cour votre fille, votre véritable fille vous sera rendue. Ayez confiance...un ami veille sur vous. Du courage!

animez

a dit la voix, j'en aurai...je serai forte... allons au Conseil.(Elle sort) HENRI, reparaissant Ne crains rien, veuve de Nevers, je veille...Le voilà! ce prince, ce bandit...va, je l'arracherai ton masque... Voici la scène qui éclate... la

princesse repousse la jeune fille... le Régent se lève... Ah! Gonzague, la comédie que tu as voulu jouer creuse l'abîme sous tes pas... A moi maintenant de t'y précipiter. (Il sort)

rall.

N°10

D U O

RÉPL. Madame de Gonzague
ne s'y est pas méprise...

CHAVERNY *Moderato ad lib.*

Quêtes vous donc a - lors?.. par - lez... je vous en pri - e...

PIANO *Moderato*

C.

Allegro

f *dim.*

FLOR (gaîment et faisant comiquement la révérence) *Moderato*

Prin - ces - se de comé - di -

p *mf* *f* *tr.*

F.

-e, bril - lant — d'un éclat emprun - té, — Et qui joy-

p

poco rit.

F. *se, rend un rô-le Trop pe-sant pour son é - pau -*

suivez

mf

a tempo

F. *le, Trop gra - ve pour sa gai - té. Plus de cou-ron-ne,*

ad lib.

a tempo

p

suivez

Moderato

F. *plus de bla - son! Ren-dez -*

mf

F. *moi ma chan - son Qui li-bre -*

Moderato

F. *Où, malgré moi, le hasard me mê - la.*

CHAVERNY *ad lib.*
(à part)

And^{no} con moto

Gon - zague a du passer par là. Mais si vous

a tempo

suivez

poco rit.

c. *n'ê - tes pas Prin - ces - - se, Je puis a - lors, ô douce i -*

plus lent

c. *-vres - - se! Vous dé - voi - ler le se - cret de mon cœur: Je vous*

a tempo

FLOR (joyeuse)

C. ai - - - me! -Vrai- ment? -Vrai-

suivez *mf*

FLOR (à part) rall.

C. -ment? -O bon - heur!

p *suivez*

And^{te} très expressif

F. *p* Quoi! vous m'ai-mez? Quoi! vous m'ai-

CHAVERNY *p*

Je vous a-do - re...

p Ped. Ped. Ped.

All^o moderato

F. -mez? *mf* Quel mot charmant! Qu'à mon o-reille il sonne

C. Je vous a-do - re... *mf* Quel mot charmant! Et qu'à l'o-reille il sonne

mf Ped.

F. *gen_timent! Quel mot char_mant! Qu'à mon o-reille il sonne*

C. *gen_timent! Quel mot char_mant! Et qu'à l'o-reille il sonne*

F. *gen_ti_ment! Ré - pé - tez, ré_pé_tez en - co -*

C. *gen_ti_ment!*

CHAVERNY

F. *-re, - Faut - il - le - ré - pé - ter en - co -*

en ralentissant

C. *-re? Faut - il - le - ré - pé - ter en - co -*

en ralentissant

I^o moto

F. *p* Quoi ! _____ vous m'ai - mez ? Quoi ! _____ vous m'ai -

C. _____ re ? je vous a_do - re...

a tempo

All^o moderato

F. _____ mez ? Ah ! l'heu - reux jour ! je ne suis plus prin -

C. _____ je vous a_do - re...

f

mf

F. _____ ces - se ! Ah ! l'heu - reux jour ! je ne suis plus prin -

C. _____ Ah ! l'heu - reux jour ! vous n'êtes plus prin -

mf

F. *- ces - - - se! je ne suis plus prin - ces - se*

C. *- ces - - - se! Vous n'ê -*

poco rall.

F. *je ne suis plus prin - ces - se, et ma li - bre jeu - nes - se peut sou -*

C. *- tes plus prin - ces - se, no - tre li - bre jeu - nes - se peut sou -*

suivez

a tempo

F. *- rire à l'a - mour! que c'est gen - til!*

C. *- rire à l'a - mour! que c'est gen -*

p

En ralentissant jusqu'à la fin

F. par - lons d'a - mour! que c'est gen - til!

C. - til! par - lons d'a - mour! par - lons d'a -

8

suivez

F. par - lons d'a - mour!

C. - mour, d'a - mour!

dim. *p*

All^o moderato

mf

C. Vous sou - vient - il du jour

8

p

C. où je vous vis pa - rai - - tre

8

3

3

c.  *Au mi - lieu des ro -*

8 

FLOR (avec gentillesse)  *Il m'en sou_vient, monsei_gneur. _____*

c.  *_siers en fleurs?*

c.  *Brus_que_ ment vous a_vez re_fer_*

8 

c.  *_mé la fe_nê_tre, Eu me je_tant, d'un air ma_li_ci_*

8 

mf

C.

- eux, un é - clat de ri - re joy -

C.

- eux !

FLOR (riant)

- Vous aviez l'air

F.

poco rit. (confidemment)

si pi - teux ! Mais, vous ne di - tes

F.

pas, A - che - vant cette his -

F. *re,* Que pour vous

F. suivre au tra - vers du car - reau Ma

poco cresc. *mf* *dim.*

Andantino

CHAVERNY (à part)

F. main sou - le - va le ri - deau... - 0

p *mf*

(à FLOR)

C. ciel! — Quel ho - ri - zon nou - veau ! — Je vous ai - me !

poco rit.

FLOR 1^{er} Mouvt

p Quoi ! _____ vous m'ai - mez ? Quoi ! _____ vous m'ai -

p Je vous a do - re ...

All^o moderato

f - mez ? Ah ! l'heu - reux jour ! je ne suis plus prin -

Je vous a do - re ..

- ces - se ! Ah ! l'heu - reux jour, je ne suis plus prin -

Ah ! l'heu - reux jour, vous n'êtes plus prin -

F.  - ces - - se, Et ma li_bre jeu - nes - se

C.  - ces - - se, Vous n'ê -

F.  Peut sourire à l'a - mour, Je ne suis plus prin_ces - se,

C.  - tes plus prin - ces - se,

F.  Je ne suis plus prin_ces - se, Je ne suis plus prin_cesse, Et ma li_bre jeu -

C.  Vous n'ê tes plus prin_ces - se, no - tre li - bre jeu -

poco rit.

a tempo

F. *nes se Peut sou ri re à l'a mour,*

C. *nes se Peut sou ri re à l'a mour,*

f *suivez* *a tempo*

En élargissant un peu

a tempo

F. *Peut sou rire à l'a mour!*

C. *Peut sou rire à l'a mour!*

ff a tempo

ff

ff

COUPLETS

RÉPL: Je vous fais enlever sa compagne

Allegretto

HENRI

PIANO

mf *p* *léger* *f* *p*

Je

suis — un profond phi_lo — so — phe, J'ob — ser — ve beau coup en che —

— min, Et je sais avec quelle é — toffe Est fa_bri —

— qué le cœur hu — main . Fi_ne_ment our_dis_sant la

tra - me Des pro-jets que vous combi - nez

Vous vou_lez l'hom - me? Vous vou_lez l'hom - me

Eh! bien, pre_nez, pre_nez la fem - - -

- me ! Il faut - - de

l'adresse à la chas - - se; Pour at - tra - per les san - son -

- nets A - vant tout l'oi - se - leur sa - gace A - morce a -

- vec soin ses fi - lets; Si fier, — si grand qu'il se pro -

- cla - me, L'homme à l'oi - seau ressemble fort, —

poco cresc.

Et pour le pren_dre, Et pour le pren_dre _____ Il faut d'a_

_bord Prendre la fem - - - me !

CHANGEMENT A VUE

RÉPL: Excellent Monsieur de Peyrolles

Andante

ENTR'ACTE

Moderato

PIANO

f

Andantino

p

3

3

tr

poco rit.

a tempo

3

dim.

RIDEAU

f

3

8

TABLEAU IV

LA MAISON DE LA RUE DU CHANTRE

N° 12
ROMANCE

Moderato

AURORE
dans la coulisse

tr # Ah! tr # Ah!

mf

Elle entre en scène, et se dirige vers la fenê-

tre pour prendre la cage où sont ses tourterelles.

And^{no} sans lenteur

Dans sa ro-be

sombre S'a_van_ce la nuit, Faisant place à l'ombre Le so_leil s'en-

- fuit; Sa_lu_ez en - co - re, Chers oiseaux mi_gnons, Le ciel qui se

poco rit.

do_re Aux der_niers ray - ons. — Gen_til_les tour_te - rel - les,

tr.

suivez

mf *p*

Rou_cou_lez, Rou_cou_lez,

mf *p*

mf

Au gais ray_ons en - so_leil_lés Dou_ce_ment réchauffez vos ai - les,

dim.

Blancs a - mou - reux - aux cœurs fi - dè - les,

mf

poco rall. *pp*

Rou - cou - lez, gen - til - les tour - te - rel - les!

p *pp* *a tempo*

mf *p*

(contemplant les deux oiseaux)

Le jo - li mé -

p

- na - ge Qui chan - te tou - jours, Et, même en sa

A. ca-ge, Fê - te ses a - mours! — Com-me vous, heu-reu - se Sans la li-ber-

A. - té, Je bé-nis, jo - yeu-se, Ma cap-ti - vi - té; *mf* Gentil-les tourte-

A. - rel - les! *p* Ah! — ah! ah! ah! ah! — *tr#* *p.*

A. *mf* Rou-cou-lez, *p* Rou-cou-lez,

A. *mf* Aux gais rayons en - so-leil-lés Dou-ce-ment réchauffez vos ai - les,

A. Blancs a - mou - reux aux cœurs fi - dè - les,

mf

A. Rou - cou - lez, gen - til - les tour - te - rel - les!

poco rit. (court) *p* *a tempo*

suivez

A. Rou - cou - lez, Rou - cou - lez,

mf *p*

A. Rou - cou - lez, Rou - cou - lez,

mf *p* *p*

A. - lez, Rou - cou - lez!

f

N° 13.

DUO.

RÉPL. Vous dire un adieu, éternel peut-être!

Mod^{to} quasi and.^{no}

AURORE *mf*
A - dieu! - a - dieu! - que dites-

PIANO *f* *p*

p vous? Pourquoi ce mot plein de mélan - co - li - e? Regret - tez -

vous dé - jà - l'a - mi - tié qui nous li - e! Les jours pas - sés à deux si ri - ants et si

p doux - Sont-ils de ceux que l'on ou - bli - e? **Moderato**

HENRI *mf*
Ah!

H.  ne ré-veil-lez pas dans mon cœur at-tris-té Ces sou-ve-nirs si

mf

II.  purs, pleins d'ivresse et de char-mes; En y son-geant j'ai

dim. *p*

AURORE  Pour-quoi nous sé-pa-rer a-lors?

H.  peine à re-te-nir mes lar-mes!

p

A.  Ah! ma gaî-té Brusquement d'un coup d'aile à ce mot s'est en-

mf *dim.*

A.

- fui - e! Vo - tre ten - dresse, Hen - ri, m'est-el - le donc ra - vi - e?

HENRI (avec passion)

Moi, ne plus vous ai - mer? Blas - phê - me sans pa - reil!

H.

espressif

Vous, le sou - ri - re de ma vi - e, Vous, de mon

H.

poco rit.

coeur, — la joie et le so - leil!

suivez

Cantando

mf *dim.*

Andantino
HENRI P

Quand des feux du ma - tin l'ho - ri - zon se co -

- lo - re, C'est vers vous que mon cœur s'en - vo - le,

s'en - vole à son ré - veil, C'est vous qu'en mon som -

- meil Je vois en - co - re!

H. *cresc.*

Af - fron - ter pour vous le tré - pas Est mon rê - ve su -

H. *f* *mf*

- prê - me, Ah! ne de - man - dez pas Si je - vous

H. *dim.* *p*

ai - - - me!

AURORE

p Ah! mon âme à ces mots

A. *poco cresc.*

s'en - vole au pa - ys bleu

A. *p*

Des rê - ves en - chan - tés, des vi - si - ons trou - blan -

A. *sfz*

- - - tes; Je puis lais - ser en -

A. *p* *dim.*

- fin de mes lè - vres trem - blan -

A. *sfz*

- tes S'é - chap - per le ti - mi - de a -

1^o moto

A. *p* De - puis les jours loin - tains

p

Ped.

A. de ma plus tendre en - fan - ce Vous seul il - lu - mi -

A. - nez mon cœur, mon cœur et mon es - prit,

A. Pour moi tout s'as - som - brit En votre ab - sen -

f *p*

A. ce; Sil fal - lait vous perdre

dim. *mf*

dim. *mf*

A. *mf* i - ci bas, ——— Mieux vau - drait la mort mê - -

cresc.

A. *p* - me! ——— ah! ne de - man - dez pas Si je — vous

dim. *p!* *suivez*

Un peu plus lent

A. ai - - - me! *pp*

HENRI

Ro - man di - vin, dé - li -

p *pp*

A. Ro - man - di - vin, ——— Chaste a - veu

H. - ci - eux po - ê - me! Chaste a - veu d'un a - mour é - ter -

A. d'un amour é - ter - nel

H. - nel Qui nous ou - vre le

(comme dans un rêve)

A. Qui nous ou - vre le ciel!

H. ciel!

(s'abandonnant)

(Il la prend dans ses bras) Je vous ai - me!

A. Je vous ai - me!

H. Ah! je vous ai - - - me!

poco rall.

N° 14.

COUPLETS BOUFFES

RÉPL. Je commençais à me rouiller

Moderato

PIANO

COCARDASSE 1^{er} COUPLET

A la cour je vais te con - dui - re; Quel ef - fet nous allons pro -

C. - dui - re! A notre aspect chacun di - ra: Ce sont eux! en fin les voi -

C. là! Le premier, j'entre avec ai - san - ce, J'ex - é - cute u - ne ré - vé -

C. ren ce, Puis je m'élance au me-nu - et, Leste et co-quet, Tendant le jar-

C. - ret, D'un ges-te pour-ri d'é-lé - gan-ce, pour-ri d'é-lé - gan - - -

C. - ce! Au bal! nous al-lons au bal! nous al-lons au bal! Oh! rêve i-dé-

PASSEPOIL (Parlé)
 Chez le Régent!

C. - al! Oui, nous al-lons au bal! C'est py-ra-mi - dal!

C.  *f*
 Nous allons a voir sous nos

C. 
 mas - ques Des a - ven - tu - res ber - ga - mas - ques, Les

C. 
 dames vont nous re - lu - quer, Nous a - gui - cher, nous in - tri - guer! Son -

C. 
 - ge qu'il s'a - git de du - ches - ses, Vas - y... mais pas d'impo - li - tes - ses! Il

C. 
 faut a - vant de te lan - cer, Ne rien frois - ser, ne rien pin -

c. *- cer* Mais ris-quer quelques gentil - lesses, quelques gentil - les

animez
c. *- ses...* Au bal! nous al-lons au bal! nous al-lons au bal! Oh! rêve i-dé-

PASSEPOIL (Parlé)
Chez le Régent!

c. *- al!* Oui, nous allons au bal! C'est py-ra-mi - dal!

CHANGEMENT A VUE

RÉPL. Maintenant,
Gonzague, à nous deux!..

PIANO

5^e TABLEAU

Une galerie précédant la salle des Fêtes au Palais-Royal

N^o 15.

CHŒUR ET RÉCIT

Allegro

PIANO

NOCÉ et NAVAILLES *mf*

Ténors

Basses — CHAVERNY DE BRISSAC et CHOISY

Non et vous?

LES SEIGNEURS. CHŒUR.

pas - se? Non, et vous? Moi non plus, on se parle à voix

LES SEIGNEURS.

pas - se? Non, et vous?

bas - se; Par - tout, par - tout, aux por - tes du Palais Roy -

Partout, partout, aux

- al On a doublé la gar - de, Un soir de

por - tes du Palais Roy - al On a doublé la garde, Un soir de

bal! La chose est singu - liè - re! Que veut di - re tout ce mys - tè - re?

bal! La chose est singu - liè - re! Que veut di - re tout ce mys - tè - re?

mf

C'est é - ton - nant, c'est é - ton - nant, c'est é - ton - nant!

C'est é - ton - nant, c'est é - ton - nant!

f

CHAVERNY.

mf

Vous ne me croirez pas, messieurs;

C'est surpre - nant!

C'est surpre - nant!

p

c. *la chose est for - te! Le Prince de Gon -*

c. *- za - gue, é - chec dé - so - bli - geant! Vient de se voir consi -*

c. *- gner à la por - te De Monsei - gneur le Ré -*

c. *- gent! Exacte - ment! Bien plus, juste*

Vrai - ment!

Vrai - ment!

Vrai - ment!

suivez

c. au même mo - ment, ———— Faisant la ni - que à toute la no -

c. - bles - se, ———— J'ai de mes yeux a - per - çu ———— Un

c. pe - tit homme noir; ———— vous sa - vez, le bos - su, Qui pé - né - trait chez son Al -

c. - tes - se!
 NOCÉ, NAVAILLES.

Vrai - ment?
 Vrai - ment?
 Vrai - ment?

p *mf*

Vrai_ment? C'est é - ton - nant, c'est é - ton -

Vrai_ment? C'est é - ton -

Vrai_ment? C'est é - ton -

mf

mf

f

-nant, c'est surpre - nant! C'est surpre - nant!

-nant, c'est surpre - nant! C'est surpre - nant!

f 3 *f* 3

f 8

ENTRÉE DU BOSSU.

All^{to} mod^{to}

p

p

(On parle)

COUPLETS.

RÉP. - Ne te gêne pas avec ces messieurs, l'ami. - Soit!

Moderato.

HENRI.

Je suis bos - su, —

PIANO.

II.

— mais la frau - chi - se, Quoiqu'on en di - se, Est u - ne de mes quali -

II.

— tés. Je suis au bal, — laissez-moi ri - re, —

II.

— Je puis vous dire, En riant — bien des véri - tés!

1^{er} COUPLET. Moderato.

- ti! A-gio - teurs, ———— faiseurs de fras - ques, —

Plats courti - sans, joueurs sans foi, ———— Vous ê - tes

tous, ———— dans votre emploi, ———— D'aussi vi - lains mas -

- ques Que moi! ———— Al - lons, ———— al - lons!

Sautez, sau-tez, polichi-nelles, Allons, al-lons! sau-tez, Entendez-

vous les ri-tournel-les, les ritour-nel-les? Eh! vite, eh! vi-

-te, Voici les vi- lons! Allons, sau-

-tez, po-lichi-nel-les, Sau-tez, sautez, sau-tez!

2^e. COUPLET.

mf Mes - sieurs,

— croyez-vous aux fan - tô - mes? — Si tout à coup vous al - liez

voir, — Surgis - sant des som - bres roy - au -

— mes, Un spectre appa - raî - tre ce soir! Qui

(On rit.)

sait? vous frémirez peut-être Aux secrets qu'il évoque.

(Devenant grave.)

ra... Droit au Régent il marchera,

Et parlant au maître, il dira:

(Mouvement d'attention. - Se remettant à rire.)

Sautez, sautez, polichinelles, Allons! al-

lous, sau-tez! En-tendez-vous les ri - tour - nel - les, les ritour-

- nel - les? Eh! vite, eh! vi - te, voici les vi_o - lous!

8

ff *f*

Allons, sau-tez, polichi - nel - les, Sau-tez, sautez, sau-

f *mf*

poco rall.

- tez!

a tempo. *mf* *f* *ff*

CHANGEMENT A VUE.

RÉPL.-Une substitution.

Moderato.

PIANO.

UNE FÊTE CHEZ LE RÉGENT.

N^o 16.

BALLET.

All^o mod^{to}

8

p

dim.
poco rit.

Andante

mf

Moderato. **Andantino.**

Mod.^{to}

Allegretto.

8

cresc.

f *p*

Moderato.

p

Allegro

Allegretto

a tempo

Mod.^o con moto

Allegro

Moderato

Allegro

tr

8

mf

f

8

mf

sostenuto

poco cresc.

8

tr

f

8-1 3 3

mf

RÉPL. Emparez-vous de cet homme !

And.^{te} poco agitato

PIANO

PIANO

f

ff

mf

Ben moderato
HENRI

mf

f

COCARDASSE

mf

f

PASSEPOIL

mf

f

NOCÉ et NAVAILLES

mf

f

CHOISY, DE BRISSAC
CHAVERNY, LE RÉGENT.

mf

f

GONZAGUE et PEYROLLES

mf

f

Sop. M^{me} DE GONZAGUE
LES DANSEUSES

mf

f

Ténors

mf

f

Basses

mf

f

E - trange et sombre mys_tè_re ! Dieu puissant, Dieu puissant,

dim.

mf

cresc.

f

H. *Dans cet a_bime obs - cur fais jaillir la lu_*

C. *Dans__ cet a_bime obscur, dans cet a_bime obs - cur fais jaillir la lu_*

P. *Dans__ cet a_bime obscur, dans cet a_bime obs - cur fais jaillir la lu_*

No. Na. *Dans__ cet a_bime obscur, dans cet a_bime obs - cur fais jaillir la lu_*

CV de B. C. le R. *Dans cet a_bime obs - cur fais jaillir la lu_*

G. P. *C'est en vain qu'il voudrait é_claieir ce mys_*

Sop. *Dans__ cet abime obscur, dans cet a_bime obs - cur fais jaillir la lu_*

Tén. *Dans__ cet abime obscur, dans cet a_bime obs - cur fais jaillir la lu_*

Basses *Dans cet a_bime obs - cur fais jaillir la lu_*

f mf

H.

-miè - re! Con - fonds, — confonds le cri-me ou

C.

-miè - re! Con - fonds, — confonds le cri-me ou

P.

-miè - re! Con - fonds, — confonds le cri-me ou

No.
Na.

-miè - re! Con - fonds, — confonds le cri-me ou

CSY
de B.
C.
le R.

-miè - re! Con - fonds, — confonds le cri-me ou

G.
P.

-tè - re! Un seul mot — a bri-sé son or - gueil, son or -

-miè - re! Con - fonds, — confonds le cri-me ou

-miè - re! Con - fonds, — confonds le cri-me ou

-miè - re! Con - fonds, — confonds le cri-me ou

H.
 sauve l'innocent, Dieu puissant !

C.
 sauve l'innocent, Dieu puissant ! Confonds le cri - -

P.
 sauve l'innocent, Dieu puissant ! Confonds le cri - -

No. Na.
 sauve l'innocent, Dieu puissant ! Confonds le cri - -

CSY de B. C. le R.
 sauve l'innocent, Dieu puissant !

G. P.
 -gueil à présent, Dieu puissant !

sauve l'innocent, Dieu puissant ! Confonds le cri - -

sauve l'innocent, Dieu puissant ! Confonds le cri - -

sauve l'innocent, Dieu puissant !

cresc. *f*

1. *dim.* *mf* >

Confonds le crime ou sauve l'in - no - cent! E - trange et som -

C. *dim.* *mf*

- me ou sauve l'in - no - cent! som - bre mys -

P. *dim.* *mf*

- me ou sauve l'in - no - cent! som - bre mys -

No. *dim.*

- me ou sauve l'in - no - cent!

Sy. *dim.* *mf*

B. Confonds le crime ou sauve l'in - no - cent! E - trange et som -

R. *dim.* *mf*

G. a brisé son orgueil à pré - sent! Ce coup l'accable et l'at-

P. *dim.* *mf*

- me ou sauve l'in - no - cent! som - bre mys -

dim. *mf*

- me ou sauve l'in - no - cent! som - bre mys -

dim. *mf*

Confonds le crime ou sauve l'in - no - cent! E - trange et som -

p dim. *mf*

H. *f*
 -bre mys_tère E - trange et som - bre mystè - re Dieupuissant!Dieupuissant!

C. *f*
 -tè - re som - bre mys - tè - re Dieupuissant!Dieupuissant!

P. *f*
 -tè - re som - bre mys - tè - re Dieupuissant!Dieupuissant!

No. Na. *f*
 Etrange mystè_re Etrange mystè - re, Dieu puissant!

C^{SV} de B. C. le R. *f*
 -bre mystère E trange et som - bre mystè - re Dieupuissant!Dieupuissant!

G. P. *f*
 -ter - re Ce coup l'accable et l'at - ter - re C'est envainqu'il voudrait

f
 -tè - re som - bre mys - tè - re O Dieupuissant!Dieu puissant!

f
 -tè - re som - bre mys - tè - re Dieupuissant!Dieu puissant!

f
 -bre mys_tère E - trange et som - bre mystè - re Dieupuissant!Dieupuissant!

crève

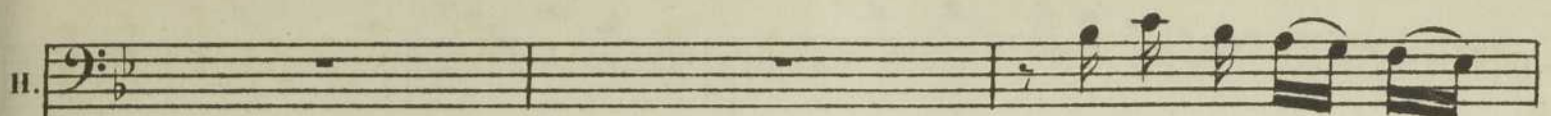
H. 

Dans cet a - bi - me obs -

C. 

Dans ___ cet a - bime obscur, dans cet a - bi - me obs -

P. 

Dans ___ cet a - bime obscur, dans cet a - bi - me obs -

No. Na. 

Dans ___ cet a - bime obscur, dans cet a - bi - me obs -

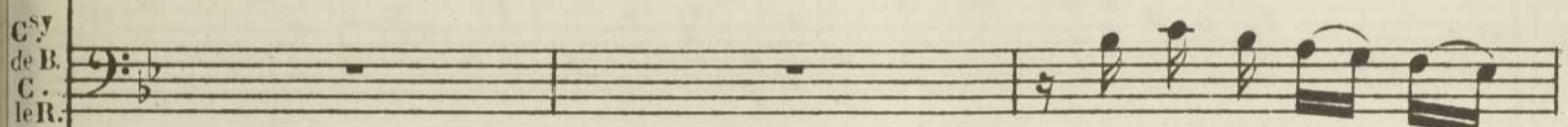
C. de B. C. le R. 

Dans cet a - bi - me obs -

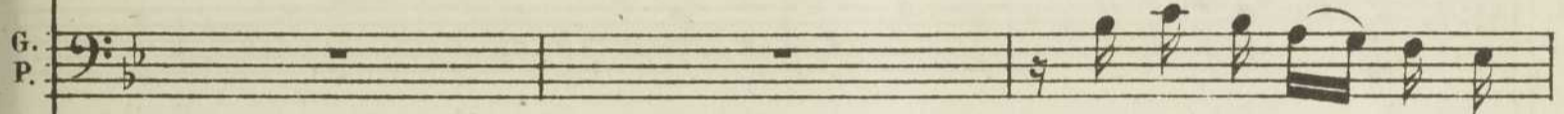
G. P. 

Oui, c'est en vain qu'il vou -

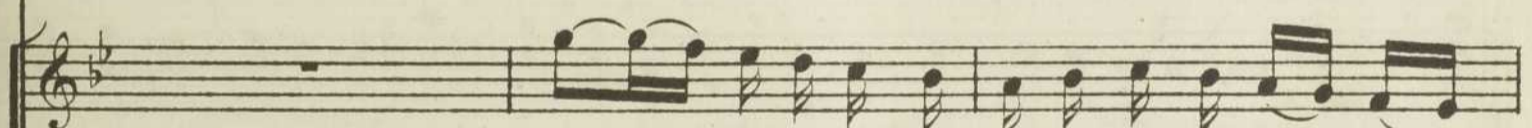

Dans ___ cet a - bime obscur, dans cet a - bi - me obs -

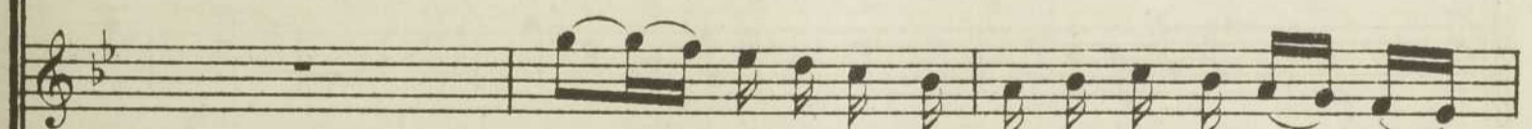

Dans ___ cet a - bime obscur, dans cet a - bi - me obs -

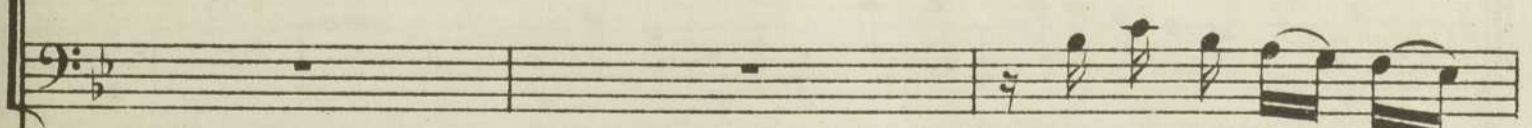

Dans cet a - bi - me obs -

H. *f*
 - cur fais jaillir la lu - miè - re, fais jaillir la lu - miè - re!

C. *f*
 - cur fais jaillir la lu - miè - re, fais jaillir la lu - miè - re!

P. *f*
 - cur fais jaillir la lu - miè - re, fais jaillir la lu - miè - re!

No. Na. *f*
 - cur fais jaillir la lu - miè - re, fais jaillir la lu - miè - re!

CSY de B. C. le R. *f*
 - cur fais jaillir la lu - miè - re, fais jaillir la lu - miè - re!

G. P. *f*
 - drait éclaircir ce mys - tè - re, é - claircir ce mys - tè - re!

f
 - cur fais jaillir la lu - miè - re, fais jaillir la lu - miè - re!

f
 - cur fais jaillir la lu - miè - re, fais jaillir la lu - miè - re!

f
 - cur fais jaillir la lu - miè - re, fais jaillir la lu - miè - re!

H. *f* *3*
 Vous l'empor - tez! ——— Tout contre moi dé - po - se! Eh bien,

f *mf*

H. soit ! Je vous fais cré - dit.

3 *3*

H. Mais tôt ou tard ——— tri - om - phera ma cau - -

b *b*

H. - se, ——— Et le dernier mot n'est pas dit, Non, non, non, non,

0

H. non, le dernier mot n'est pas dit. De votre succès é-phé-

H. -mè - re, De votre succès é-phé - mè - re,

H. Ah! croyez-moi, ne vous van-tez point, ne vous van-tez

H. point; Tremblez, coquins! Trem-

H. -blez, coquins! Trem-blez,

H. *Tant que sous ce pourpoint Battrà le cœur, battrà le cœur de La gardè - -*

H. *-re!* Trem.

COCARDASSE *f* Trem-blez, co-quins! Trem.

PASSEPOIL *f* Trem-blez, co-quins! Trem.

NOCÉ et NAVAILLES *f* Trem-blez, co-quins! Trem.

CHOISY CHAVERNY, LE RÉGENT. *f* Trem-blez, co-quins! Trem.

GONZAGUE et PEYROLLES Tremblons!

Sop. *f* Trem-blez, co-quins! Trem.

Ténors *f* Trem-blez, co-quins! Trem.

Basses *f* Trem-blez, co-quins! Trem.

H. *- blez, _____ co-quins! _____ Tant que sous ce pour-*

C. *- blez, _____ co-quins! _____ Tant que sous ce pour-*

P. *- blez, _____ co-quins! _____ Tant que sous ce pour-*

No. Na. *- blez, _____ co-quins! _____ Sous ce pourpoint on sau-ra*

CSY C. leR. *- blez, _____ co-quins! _____ Sous ce pourpoint on sau-ra*

G. P. *Tremblons! _____ Tant que sous ce pour-*

- blez, _____ co-quins! _____ Sous ce pourpoint on sau-ra

- blez, _____ co-quins! _____ Sous ce pourpoint on sau-ra

- blez, _____ co-quins! _____ Sous ce pourpoint on sau-ra

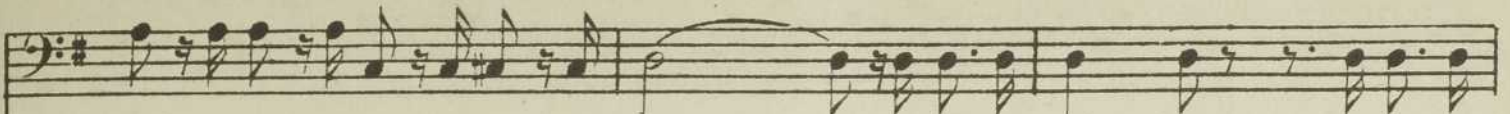
H. 
 -point Battrà le cœur, battrà le cœur — de Lagar-dè - re, de La-gar-

C. 
 -point Battrà le cœur, battrà le cœur — de Lagar-dè - re, de La-gar-

P. 
 point Battrà le cœur, battrà le cœur — de Lagar-dè - re, de La-gar-

No. Na. 
 bien frapper le cœur, frapper le cœur — de Lagar-dè - re, de La-gar-

CSY C. leR. 
 bien frapper le cœur, frapper le cœur — de Lagar-dè - re, de La-gar-

G. P. 
 -point battrà le cœur, battrà le cœur — de Lagar-dè - re, de La-gar-

 bien frapper le cœur, frapper le cœur de Lagardè - re de, Lagardè -

 bien frapper le cœur, frapper le cœur — de Lagar-dè - re, de La-gar-

 bien frapper le cœur, frapper le cœur — de Lagar-dè - re, de La-gar-

 cresc.

en élargissant

H. -dè-re, bat - tra le cœur, bat - tra le cœur de La-gar -

C. -dè - - - re, bat - tra le cœur de La-gar -

P. -dè - - - re, bat - tra le cœur de La-gar -

No. Na. -dè - - - re, bat - tra le cœur de La-gar -

C^{NY} G. leR. -point on sau - ra bien frap - per le cœur de La-gar -

G. P. -dè-re, bat - tra le cœur, bat - tra le cœur de La-gar -

- - - re, bat - tra le cœur de La-gar -

-dè - - - re, bat - tra le cœur de La-gar -

-dè-re, bat - tra le cœur, bat - tra le cœur de La-gar -

en élargissant

(Lagardère rend son épée. Cocardasse et Passepoil en font autant. On les emmène.)

H.
-dè - re .

C.
-dè - re .

P.
-dè - re .

No.
Na.
-dè - re .

Sy.
R.
-dè - re .

G.
P.
-dè - re .

-dè - re .

-dè - re .

-dè - re .

-dè - re .

ff

RIDEAU

TABLEAU VII
LA PRISON DU CHÂTELET

N° 18

MARCHE ET CHŒUR

Andante *tristamente*

PIANO *p*

Andante

poco cresc. *f* *mf* *dim.*

Mouv! de marche

pp *pp*

RIDEAU

Ten. *p*

Gar_diens du Châ - te - let , D'un pas dis - cret , Fai_sons la

Basses *p*

Gar_diens du Châ - te - let , D'un pas dis - cret , Fai_sons la

fp

ron - de , De ce sombre lo - gis Gardons, a - mis , La paix pro -

ron - de , De ce sombre lo - gis Gardons, a - mis , La paix pro -

f p

- fon - - de, Du Châ - te - let, D'un pas dis - cret, Fai - sons la

f p

- fon - - de, Du Châ - te - let, D'un pas dis - cret, Fai - sons la

ron - de, Veil - lons le jour, la nuit, Sans

ron - de, Veil - lons le jour, la nuit, Sans

bruit. Que notre œil dé - con - cer - te Tout plan se - cret, Tout noir pro -

bruit. Que notre œil dé - con - cer - te Tout plan se - cret, Tout noir pro -

mf

- jet, A la première a - ler - te, No - tre mous - quet Est

- jet, A la première a - ler - te, No - tre mous - quet Est

là tout prêt. Nous chemi - nons, L'o - reille au

là tout prêt. Nous chemi - nons, L'o - reille au

quet, A la première a - ler - te Notre mous - quet Est là tout prêt.

quet, Notre mous - quet Est là tout prêt.

(on parle)

8

8

8

RÉPL: Ceux qui seraient tentés de s'évader
Reprise du CHEUR

Gar-diens du Châ - te - let, D'un pas dis-cret, Fai-sons la
Gar-diens du Châ - te - let, D'un pas dis-cret, Fai-sons la

p

ron - de, De ce sombre lo - gis Gardons, a - mis, La paix pro -

ron - de, De ce sombre lo - gis Gardons, a - mis, La paix pro -

- fon - de, Du Chà - te - let, D'un pas dis - cret, Faisons la ron - de, Veil -

- fon - de, Du Chà - te - let, D'un pas dis - cret, Faisons la ron - de, Veil -

- lons, le jour, la nuit, Sans bruit, a -

- lons, le jour, la nuit, Sans bruit,

- mis, veil - lons.

A - mis,

veil - lons, Veillons sans bruit, sans

Veillons sans bruit, sans bruit.

bruit, sans bruit.

TERZETTO

RÉPL. Cocardasse! Passepoil! Le Petit Parisien!

PIANO

mf

COCARDASSE *p* 3 3

Le pe - tit Pa - ri - sien!

PASSEPOIL *p* 3 3

Le pe - tit Pa - ri - sien!

HENRI *p* 3 3 3 3

Le pe - tit Pa - ri -

p

C. *p* 3 3

Le pe - tit Pa - ri - sien!

P. *p* 3 3

Le pe - tit Pa - ri - sien!

H. *p* 3 3 3 3

- sien Le pe tit Pa ri

p

C.
 C'est lui! je savais bien Qu'il s'en ti - rerait bien, Qu'il s'en ti - re - rait

P.
 Qu'il s'en ti - re - rait

H.
 - sien!

C.
 bien! Sang - dious! ça fait du bien, Il vit en - cor, le pe - tit Pa - ri -

P.
 bien! Sang - dious! ça fait du bien, Il vit en - cor, le pe - tit Pa - ri -

C.
 - sien! Il vit en - cor, le pe - tit, le pe - tit Pa - ri -

P.
 - sien! Il vit en - cor, le pe - tit, le pe - tit Pa - ri -

C. *_sien!*

P. *_sien!* (on parle)

mf

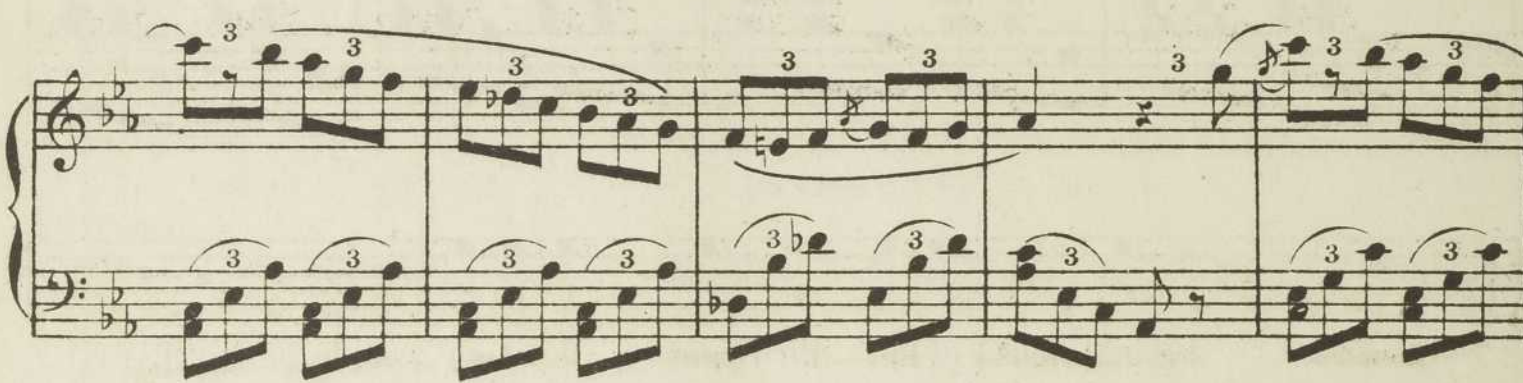

cresc. *f*

REPL: Ça y est!

C. *p* 3 3
Le pe - tit Pa_ri_sien !

The cello part begins with a rest, followed by a triplet eighth note pattern. The lyrics are written below the staff.

P. 3 3
Le pe - tit Pa_ri_sien !

H. 3 3 3 3
Le pe - tit Pa - ri -

The horn part features a triplet eighth note pattern. The lyrics are written below the staff.

p 3 3 3 3
Le pe - tit Pa - ri -

C. 3 3
Le pe - tit Pa_ri_sien !

The cello part features a triplet eighth note pattern. The lyrics are written below the staff.

P. 3 3
Le pe - tit Pa_ri_sien !

H. 3 3 3 3
_sien ! Le pe - tit Pa - ri -

The horn part features a triplet eighth note pattern. The lyrics are written below the staff.

3 3 3 3
_sien ! Le pe - tit Pa - ri -

C. C'est lui ! je sa_vais bien Qu'il s'en ti_re_rait bien, Qu'il s'en ti_re_rait

P. Qu'il s'en ti_re_rait

H. sien!

C. bien ! Sang_dious ! il vit_en cor, Il vit en -

P. bien ! Sang_dious ! il vit_en cor, Il vit en -

H. Sang_dious ! il vit_en cor, Il vit en -

C. _ cor, le pe_tit Pa_ri_sien ! Il vit en_cor, le pe_tit, le pe -

P. _ cor, le pe_tit Pa_ri_sien ! Il vit en_cor, le pe_tit, le pe -

H. _ cor, le pe_tit Pa_ri_sien ! Il vit en_cor, le pe -

C. *3*
_tit Pa - ri - sien! Il vit en - cor, Il vit en -

P. *3*
_tit Pa - ri - sien! Il vit en - cor, Il vit en -

H. *3*
_tit Pa - ri - sien! Il vit en - cor, Il vit en -

mf

C. *p 3*
- cor, le pe - tit Pa - ri - sien! —

P. *p 3*
- cor, le pe - tit Pa - ri - sien! —

H. *p 3*
- cor, le pe - tit Pa - ri - sien! —

p

MÉLODRAME

RÉPL. Un mot, et tu es mort !

Allegro

PIANO

f

All.^o moderato

p

Allegretto

mf

(coup de feu)

8

8

RIDEAU

TABLEAU VIII

UN SOUPER CHEZ GONZAGUE.

N° 20

CHOEUR, SCÈNE ET CHANSON

Allegretto

PIANO

Sop_ LES DANSEUSES.

Ver - sez, ——— ver - sez le champagne à plein

Ten_ NOCÉ et NAVAILLES.

Ver - sez, ——— ver - sez le champagne à plein

Basses_ CHOISY et CHAVERNY

Ver - sez, ——— ver - sez le champagne à plein

bord! Que sa mous - se pé - til - le Gai - ment qu'elle scin -

bord! Que sa mous - se pé - til - le Gai - ment qu'elle scin -

bord! Que sa mous - se pé - til - le Gai - ment qu'elle scin -

- til - le, Au re - flet des cris - taux et des vaiselles

- til - le, Au re - flet des cris - taux et des vaiselles

- til - le, Au re - flet des cris - taux et des vaiselles

d'or! Que les bras a - mou - reux s'enroulent sur les han - -

d'or! Que les bras a - mou - reux s'enroulent sur les han - -

d'or! Que les bras a - mou - reux s'enroulent sur les han - -

ches! Et dans cette aimable mai - son N'ayons, n'ay -

ches! Et dans cette aimable mai - son N'ayons, n'ay -

ches! Dans cette aimable mai - son N'ayons, n'ay -

- ons d'autre ho - ri - zon, Que les flacons ver - meils

- ons d'autre ho - ri - zon, Que les flacons ver - meils

- ons d'autre ho - ri - zon, Que les flacons ver - meils

ppoco rall. et les é - pau - les blan - ches! Que tout i - ci ra - nime, en flamme le dé -

p et les é - pau - les blan - ches! Que tout i - ci ra - nime, en flamme le dé -

p et les é - pau - les blan - ches! Que tout i - ci ra - nime, en flamme le dé -

p suivez *a tempo*

cresc.

-sir! Vi-ve l'a-mour, le plai-sir et l'i-vres - - -

-sir! Vi-ve l'a-mour, le plai-sir et l'i-vres - - -

-sir! Vi-ve l'a-mour, le plai-sir et l'i-vres - - -

cresc.

f

-se! Ver-sez, ver-sez le champagne à plein

-se! Ver-sez, ver-sez le champagne à plein

-se! Ver-sez, ver-sez le champagne à plein

bord, à plein bord, à plein bord, à plein bord, Ver-sez le cham-

bord, à plein bord, à plein bord, à plein bord, Ver-sez le cham-

bord, à plein bord, à — plein bord, Ver-sez le cham-

- pa - - gne, Ver - sez à - - plein bord!

- pa - - gne, Ver - sez à - - plein bord!

- pa - - gne, Ver - sez à - - plein bord!

CHAVERNY (se levant, son verre à la main)

Moderato

Cy - da - li - se, lève ton ver - re, Bu -

- vons à notre ancienne ar - deur! Tu tente - rais en vain, ma chè - re, De remu -

- er les cendres de mon cœur: La place est pri - se, Cy - da -

suivrez

p

C. *ly - - - se, ——— Me voi-ci fi - xé pour tou-*

C. *- jours; Et maintenant bu - vons — à*

f

poco rit.

C. *mes jeu-nes a - mours!*

a tempo

Sop. *f*

A ses jeu - nes a - mours! ———

Ten. *f*

A ses jeu - nes a - mours! ———

Basses *f*

A ses jeu - nes a - mours! ———

suivrez

a tempo

1^o Moto.

f

c. Ver - sez, ver - sez le champagne à plein

Ver - sez, ver - sez le champagne à plein

Ver - sez, ver - sez le champagne à plein

Ver - sez, ver - sez le champagne à plein

c. bord, à plein bord, à plein bord, à plein bord, versez le cham - pa -

bord, à plein bord, à plein bord, à plein bord, versez le cham - pa -

bord, à plein bord, à plein bord, à plein bord, versez le cham - pa -

bord, à plein bord, à plein bord, versez le cham - pa -

C.

-gne, ver-sez à — plein bord!

-gne, ver-sez à — plein bord!

-gne, ver-sez à — plein bord!

-gne, ver-sez à — plein bord!

FLOR (paraissant sur le balcon) **Moderato**

(gaiement)

f

Je vois qu'on

F.

rit, qu'on chante et qu'on s'a-mu-se, tout est en fête i-ci!

suivez

f

Plus lent

F.

Vou - lez-vous ac_cueil - lir u_ne pauvre re_

Ben moderato **Allegretto** *f*

F.

- clu - se? Je suis des v^o - -

F.

- - tres, Me voi - ci!

(Elle saute sur la sc^ene)

LE CHOEUR

F.

U - ne gi_tane i - ci! que veut

BASSES

le C. di_re ce - ci? - Que veut di - re ce -

CHOISY

les B. - ci? - Mademoisel_le de Ne-

FLOR

C. vers! - Non, c'est fi - ni, tout ça c'est de l'histoire an_cien_ne, In_ter-ro-

E. - gez_monsieur de Chaverny, - Je re_de_viens simple bohé_mien

F. *- ne; mon vrai cos - tu - me, le voi - ci!*

CHANSON

Allegretto

F. *Là - bas,*

F. *vers les bois d'o - ran - gers Dont les par - fums lé -*

F. *- gers Au tiè - de vent du soir Em - bau -*

F. *ment la mon - ta - gne, Va - t'en,*

f *p*

F. *va - t'en, loin de Pa - ris, Et fuy - ant son ciel*

F. *gris, Li - bre de tous sou - cis*

F. *Re - prends, ma - gi - ta - na, le gai che -*

8----- 8-----

F. *min* d'Es - pa - gne, Lan - çant à tra -

F. - vers les grands cieux Ton cri so - nore et joy -

F. - eux; O - lé! O - lé!

F. Brune au cœur fan -

F. 
 - tas - - que, fil - le des gi - ta - nos,

F. 
 Brune - au cœur - fan - tas - - que,

F. 
 fil - le des gi - ta - nos, De ton col -

F. 
 - lier fais son - ner les an - neaux, De ton col - lier fais son -

F. *ner les an-neaux, Et tin-ter, tin-ter les gre-*

F. *-lots De-tontambour de bas - que!*

F. *O-lé! O-lé O-lé*

F. *Là-bas,*

F. *— va, tu re-trou-ve-ras — Tes sau-va-ges sier-*

F. *ras, Et les brusques ré - veils au bruit*

F. *des es - co - pet - tes. Là - bas,*

F. *tu re - ver - ras tes sœurs, Tu re - ver - ras tes*

The third system features the vocal line with 'tu re - ver - ras tes sœurs,' and 'Tu re - ver - ras tes'. The piano accompaniment includes triplet markings (*3*) over the vocal notes.

F. *sœurs Qui, sur l'herbe et les fleurs,*

The fourth system continues with 'sœurs Qui, sur l'herbe et les fleurs,'. The piano accompaniment includes triplet markings (*3*) over the vocal notes.

F. *Bon - dis - sent, jam - be nu - e, Au son des*

F

cas - ta - gnet - tes, ————— Lan - çant à tra -

F

- vers les grands cieux ————— Leur cri so - nore et jo -

F

- yeux: O - lé! ————— O - lé!

F

Brune au cœur fau -

mf

dim. *mf*

F

- tas - que, fil - le des gi - ta - nos,

F

Brune au cœur fan - tas - que,

F

fil - le des gi - ta - nos, De ton col -

8

F

- lier fais son - ner les an - neaux, De ton col - lier fais son -

8

F. *ner les an - neaux* Et *tin - ter, tin - ter les gre -*

F. *-lots De ton tambour de bas - que!*

F. *O - lé! O - lé! O - lé!*

ENTRÉE DE COCARDASSE ET DE PASSEPOIL

RÉP: leur servir d'introducteur.

Allegretto

PIANO

N. 21

SCÈNE DE LA FASCINATION

RÉP: Soit! tu as cinq minutes.

Allegretto

(rires)

CYDALISE, ELIANE, FLEURY, NIVELLE, LA DESBOIS, DARBIGNY.

SOPRANOS

Ah! ah! ah! ah! ah! ah! ah!

TÉNORS

Ah! ah! ah! ah! ah! ah! ah!

BASSES

Ah! ah! ah! ah! ah! ah! ah!

PIANO

8

ah!

ah! ah! ah! ah! L'aven_ture est bouf_fon_ne, ah! ah! ah! — L'aventure est bouf

ah! ah! ah! ah! L'aven_ture est bouf_fon_ne, ah! ah! ah! — L'aventure est bouf

Quel jo-li préten-dant, quel jo-li préten-
 -fon-ne, Dieu nous par-don - ne! Quel jo-li préten-dant, quel jo-li préten-
 -fon-ne, Dieu nous par-don - ne! Quel jo-li préten-dant, quel jo-li préten-
 -dant A - vec son lé - ger, son lé-ger ac - ci - dent! Ah! ah!
 -dant A - vec son lé - ger, son lé-ger ac - ci - dent! Ah! ah!
 -dant A - vec son lé - ger, son lé-ger ac - ci - dent! Ah! ah!
 ah! L'aventure est bouffonne, L'aventu - re est bouff - fon - ne!
 ah! L'aventure est bouffonne, L'aventu - re est bouff - fon - ne!
 ah! L'aventure est bouffonne, L'aventu - re est bouff - fon - ne!

HENRI

(aux Seigneurs)

Re - culez - vous un peu, de grâ - ce, Mes -

- sieurs, mes - sieurs, laissez-nous de l'es - pa - ce...

Ob - ser - vez - moi de loin, sans trop vous ap - pro - cher;

Les de - moi - sel - les Sont com - me les ga - zel - les,

Un rien suf - fit pour les ef - fa - rou - cher.

Ah! ah! ah! ah! ah! ah! ah! ah! ah! ah!

Ah! ah! ah! ah! ah! ah! ah! ah! ah! ah!

Ah! ah! ah! ah! ah! ah! ah! ah! ah! ah!

ah! — L'a-ven-tu-re est bouf-fon-ne, ah! ah! ah! — L'a-ven-tu-re est bouf

ah! — L'a-ven-tu-re est bouf-fon-ne, ah! ah! ah! — L'a-ven-tu-re est bouf

ah! — L'a-ven-tu-re est bouf-fon-ne, ah! ah! ah! — L'a-ven-tu-re est bouf

- fon - ne! (avec moquerie et le montrant au doigt) Quel jo-li préten-

- fon - ne! Quel jo-li préten-dant!

- fon - ne! Quel jo-li préten-dant!

p *cresc.*

S. dant! Ah! ah! ah! ah! ah! ah! oui, l'a-ven-tu-re est bouf-

T. Ah! ah! ah! ah! ah! ah! oui, l'a-ven-tu-re est bouf-

B. Ah! ah! ah! ah! ah! ah! oui, l'a-ven-tu-re est bouf-

CHAVERNY

(riant) *p*

B. Il pré-

S. - fon - ne, l'a - ven-ture est bouf - fon - - - ne!

T. - fon - ne. l'a - ven-ture est bouf - fon - - - ne!

B. - fon - ne, l'a - ven-ture. est bouf - fon - - - ne!

C. -fè-re Le mys - tè - - - re, Ne troublons pas - ce

séducteur charmant, Re-tirons - nous dis-crè-te - ment

p Re-tirons - nous dis-crè-te -

p Re-tirons - nous dis-crè-te -

ment.

ment.

dis-crè-te - ment.

dim. *pp* 8-1

SCÈNE DE LA FASCINATION

Moderato

(Tout le monde se retire au fond. Le Bossu s'approche et vient se placer derrière
Aurore de façon à ne pas être vu par elle)

HENRI

(Parlé)

Au - ro - re!

AURORE (avec une grande émotion)

Est-ce une voix d'en haut?

Non, — c'est

II. 

Nous sommes au bord de l'a - bi - me,

II. 

Tes ennemis sont là qui guettent leur vic - ti - - -

cresc.

AURORE (d'une voix étouffée)

Hen - ri!

FLOR (d'une voix étouffée) (Flor s'éloigne et va retrouver les seigneurs au fond)

Lagar - dè - - - re!

II. 

- me!

f

(Parlé) Oui..Lagardère!...

And^{no} p poco agitato

II. 

Oui c'est moi,

p

poco rit.

II. calme ton effroi, C'est ton ami fi-dèle et ten-dre Qui

AURORE *mf* *dim.* *p*
 Près de moi! Ah! — c'est toi!

H. pour te dé-fen-dre Est là près de toi! C'est moi!

A. Je n'ai plus d'effroi, C'est un a-mi fi-dèle et ten-dre

H. C'est moi, c'est ton a-mi fi-dèle et ten-dre

poco cresc.

A. *dim.* *p* *poco rit.* **Andantino**
 Qui pour me dé-fen-dre Est là près de moi! —

H. Qui pour te dé-fen-dre Est là près de toi! —

dim. *p* *suivez* *p ben espressivo*

HENRI (à demi-voix et simulant des passes magnétiques)

p

H. C'est u-ne dange - reuse et sombre comé - di - e Qu'il faut jouer

H. là, là... sous leurs yeux. — Que ton â - me sou-

H. - dain - semble comme engour - di - e Par un pou - voir mys - té - ri -

H. eux, Sous mes regards pa - rais - sant — fas - ci -

poco cresc.

(Henri simule des passes magnétiques)

H. *né - e. L'œil fi - xé sur le*

f *dim.* *p*

H. *mien Lève - toi len - te - ment*

poco cresc.

(AURORE se lève automatiquement)

H. *Comme le do - cile instru - ment D'une invin - ci - ble des - ti - né - e.*

f *dim.*

H. *Bien!... que ta main - cé - dant à mon at - trac - ti -*

p *poco rit.* *a tempo* *mf il canto ben sostenuto*

espressivo

(AURORE met sa main dans celle d'HENRI)

H. *- on Vien-ne trouver ma main. Très bien,poursuis ton rô - le, Et,succom-*

H. *- bant au charme qui l'en - jô - le, Lais - se languissamment dans*

H. *un tendre abandon Tomber ton front sur mon é - pau - le, sur mon é -*

(AURORE incline sa tête sur l'épaule du BOSSU)

H. *- pau - le!*

suivez

MÉLODRAME

RÉPL. Faites entrer maître Griveau!

*(Entre M^r Griveau portant sous son bras un rouleau de parche-***All.^{to} marcato.**

PIANO

min. Il salue la société, se dirige du côté de la table et s'assoit)

GONZAGUE, *(au notaire)* Le contrat est-il prêt ?

M^e GRIVEAU. Tout est en règle, conformément aux ordres de Monseigneur, il ne reste plus qu'à signer

GONZAGUE, *(au bossu)* A toi, l'ami... ton nom.

LE BOSSU. Signez toujours Monseigneur, signez aussi, messieurs, car j'espère bien que vous me ferez tous cet honneur... j'écrirai mon nom moi-même... c'est un drôle de nom, et qui vous fera rire...

CHAVERNY. Au fait... comment diable peut-il s'appeler ?

LE BOSSU. Signez toujours... signez...

(Gonzague et les seigneurs signent successivement tout en plaisantant.)

Allegretto

Lorsqu'ils ont achevé, le Bossu se dirige vers Aurore.) LE BOSSU: A nous maintenant. *(En passant*

près de Cocardasse et Passepoil il leur fait un signe en touchant son flanc d'un geste rapide) COC. *(bas)*

Compris!.. *(haut)* Capédébou! Mais il manque quelque chose à la toilette de ce petit homme!

TOUS. Quoi donc? Coc. Depuis quand un gentilhomme se marie-t-il sans épée? TOUS. C'est vrai! CHAVERNY. Une épée au bossu! LE BOSSU. Mais c'est que je n'ai pas l'habitude ça

va gêner mes mouvements (*Chaverny prend l'épée d'un des seigneurs et la donne au bossu*)

M^e GRIVEAU. Vos noms, prénoms, qualités, lieu de naissance. LE BOSSU. Avez-vous signé?

M^e GRIVEAU. Oui. LE BOSSU. Alors allez en paix mon digne monsieur. (*il va chercher Au Allegretto*)

rore et la conduit vers la table) Signez, Mademoiselle, (*bas*) signez de votre vrai nom puisque vous

Allegro

le savez, maintenant à mon tour ... (*Il se dispose à écrire*) CHAVERNY. Drôle de petit

bossu! LE BOSSU (*s'arrêtant*) Au diable l'épée! (*Il la retire du fourreau et la pose sur la table*)

COC. Sandious! Voici l'archet tout prêt, attention Coquinas! PASSEP. Gare aux violons!

(*Lagardère signe*) GONZAGUE. Est-ce fait? LE BOSSU. C'est fait... venez voir... ça va vous

étonner! (*Gonzague s'avance pour lire et recule de trois pas*) Lagardère! TOUS. Lagardère!

LAGARDÈRE Oui, Lagardère! qui ne manque jamais aux rendez-vous qu'il donne. GONZ. Mes sieurs, il ne faut pas que cet homme sorte d'ici vivant. FLOR. (*à Chaverny*) Défendez-le, je vous

en conjure! (*Tout le monde dégaîne*) LAGARDÈRE J'y suis! j'y suis! Ah! Monsieur de Gonzague,

vous avez voulu faire une parodie du mariage. Le mariage est bon il a votre propre signature!

(*On ferraille*)

(*Des coups violents retentissent à la porte extérieure*)

ENTRÉE DU RÉGENT

And^{te} sostenuto (On parle)

All^o vivo

LAGARDÈRE

Une é pée! — on ve —

ben moderato
(très énergique)

L. *f* main! *f* Main - te - nant,

Allegro

L. li - vrez - moi pas sa - ge, Malheur à qui vou - dra

L. me bar - rer le che - min, me barrer le che - min!

L. *f* Oui c'est Dieu qui m'ap - pel - le au but que je pour -

L. - suis, à mon poste fi - dè - le - J'y suis!

HENRI

f Oui, c'est Dieu qui m'ap-pel - le Au but que je pour - suis, - A mon poste fi -

COCARDASSE

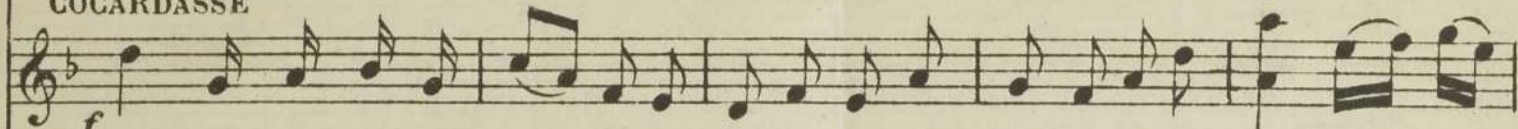

f Oui, c'est Dieu qui t'ap-pel - le Au but que tu pour - suis, A ta de - vi - se fi -

PASSEPOIL

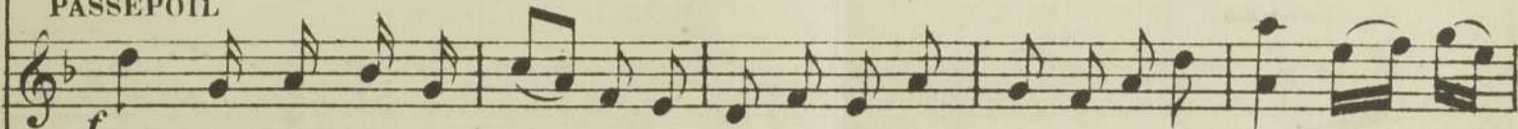

f Oui, c'est Dieu qui t'ap-pel - le Au but que tu pour - suis, A ta de - vi - se fi -

NOCÉ, NAVAILLES

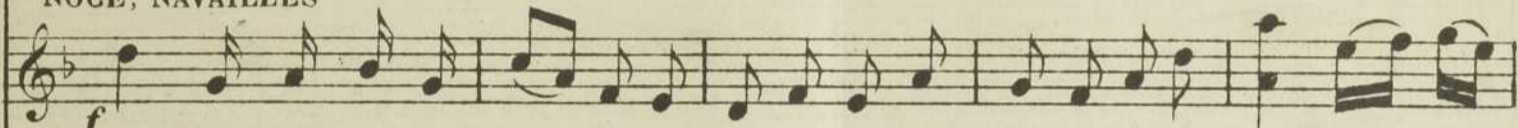

f Oui, c'est Dieu qui t'ap-pel - le Au but que tu pour - suis, A ta de - vi - se fi -

CHOISY, BRISSAC, CHAVERNY, LE RÉGENT

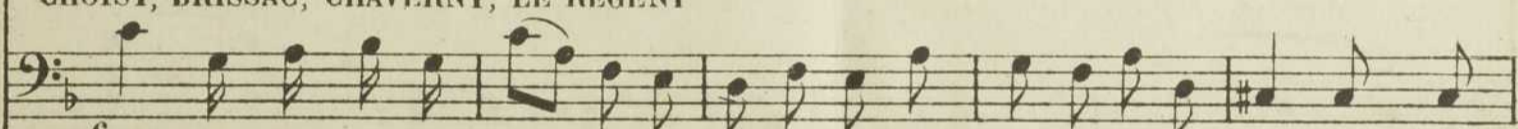

f Oui, c'est Dieu qui t'ap-pel - le Au but que tu pour - suis, A ta de - vi - se fi -

Ténors

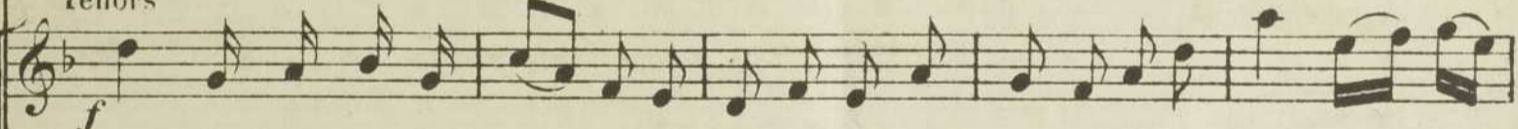

f Oui, c'est Dieu qui t'ap-pel - le Au but que tu pour - suis, A ta de - vi - se fi -

Basses

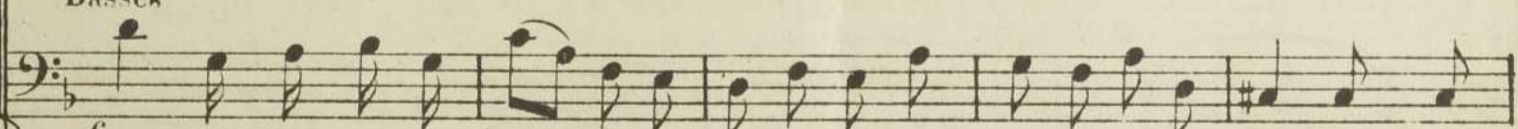

f Oui, c'est Dieu qui t'ap-pel - le Au but que tu pour - suis, A ta de - vi - se fi -

f

8

en élargissant **Andante**

H. *de - le - J'y suis! - j'y suis! -*

C. *de - le Ré - pons: j'y suis! - j'y suis! - j'y suis! -*

P. *de - le Ré - pons: j'y suis! - j'y suis! - j'y suis! -*

No. *de - le Ré - pons: j'y suis! - j'y suis! - j'y suis! -*

Na. *de - le Ré - pons: j'y suis! - j'y suis! - j'y suis! -*

Cy *de - le Ré - pons: j'y suis! - j'y suis! - j'y suis! -*

de B. *de - le Ré - pons: j'y suis! - j'y suis! - j'y suis! -*

C. *de - le Ré - pons: j'y suis! - j'y suis! - j'y suis! -*

le R. *de - le Ré - pons: j'y suis! - j'y suis! - j'y suis! -*

en élargissant **Andante**

ff

CHANGEMENT A VUE

TABLEAU IX

LES JARDINS DE GONZAGUE

Moderato

PIANO

Allegretto

(Gonzague entre précipitamment l'épée nue - il écoute.)

Ils vont venir... Holà! à moi!

Qui va là?

Ah! Nevers! Nevers!

Soit, attendons !..(Il baisse

Allegro 3

son épée à terre. Gonzague profite de ce moment et lui porte un coup de son épée.) GONZAGUE Tiens,

misérable! (*Lagardère riposte, son épée se brise.*) COC. Le coquinas est cuirassé! GONZ.

Si je ne puis atteindre les autres, au moins, toi, tu ne m'échapperas pas! (*Il le poursuit*

avec son épée mais Cocardasse donne la sienne à Lagardère.) LAGARDÈRE Assassin de Nevers!

c'est là que je vais te frapper! (*Ils se battent.*)

vers la statue de Nevers.)

(Gonzague frappé, chancelle, et va tomber derrière la statue.)

Moderato

HENRI

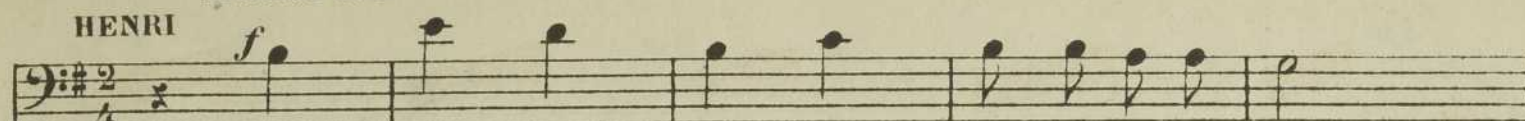

En - fin, Ne - vers! Mon bras est tri_om-phant!

Sop

En - fin, Ne - vers! Son bras est tri_om-phant!

Tén

En - fin, Ne - vers! Son bras est tri_om-phant!

Basses

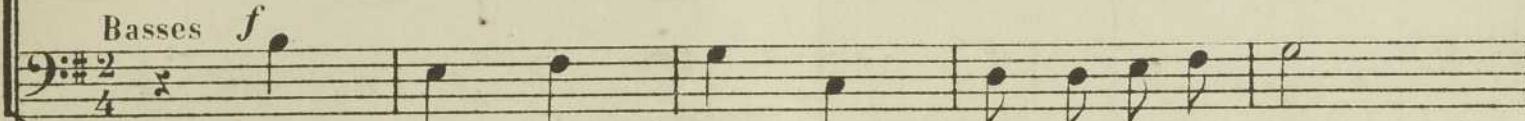

En - fin, Ne - vers! Son bras est tri_om-phant!

Moderato 8

H.

Je t'ai ven - gé, j'ai sau - vé ton en - fant! Oui, de ta

Oui, La-gar - dère a sau - vé ton en - fant! Et de ta

Oui, La-gar - dère a sau - vé ton en - fant! fi -

Oui, La-gar - dère a sau - vé ton en - fant! fi -

H. 

fille é - poux fi - dèle et ten - dre Pour

fille é - poux fi - dèle et ten - dre Il sau -

- dèle et ten - dre Il sau -

- dèle et ten - dre Il sau -

En élargissant

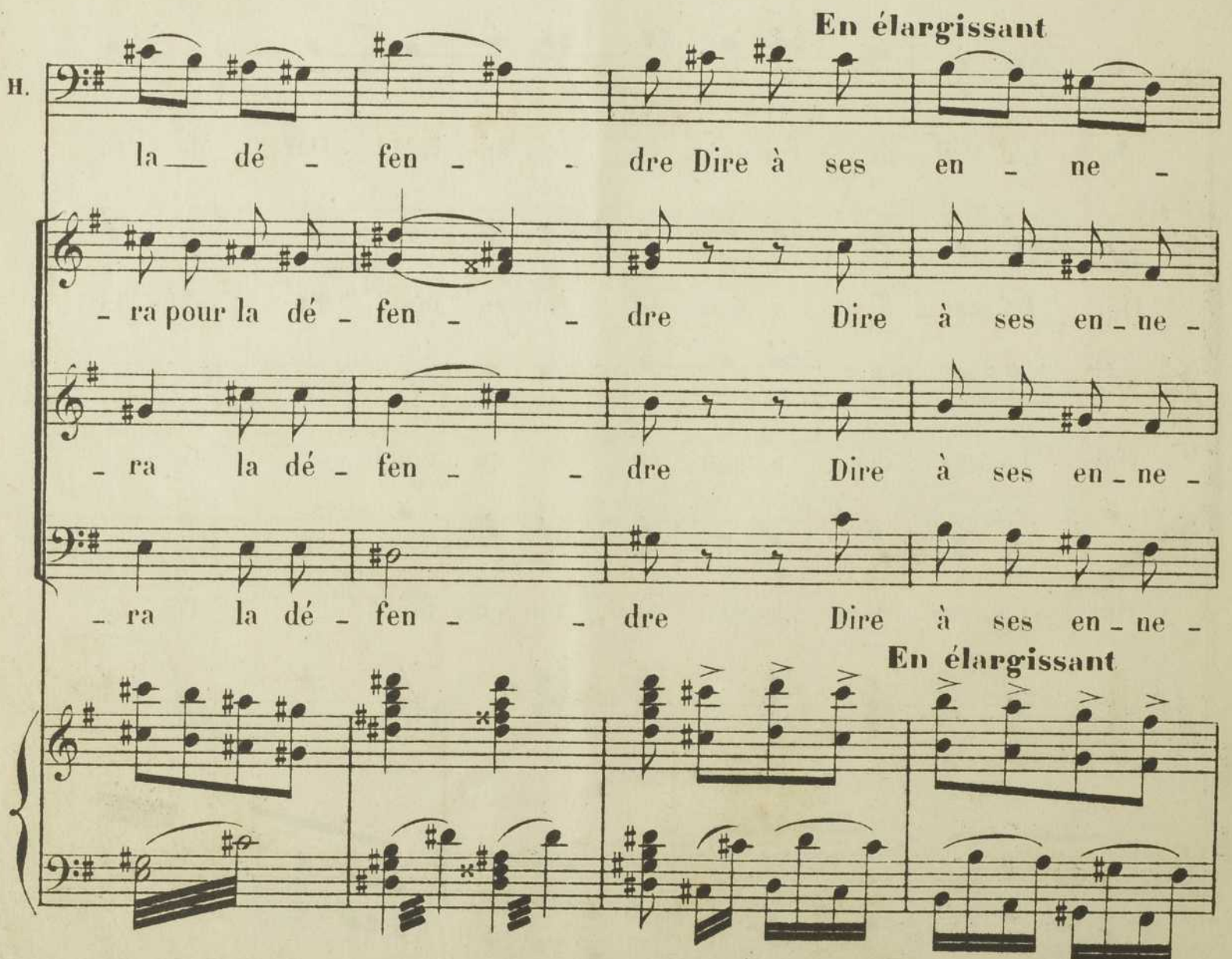
H. 

la - dé - fen - dre Dire à ses en - ne -

- ra pour la dé - fen - dre Dire à ses en - ne -

- ra la dé - fen - dre Dire à ses en - ne -

- ra la dé - fen - dre Dire à ses en - ne -

En élargissant

Vocal Parts:

- Staff 1 (Alto): - mis: _____ J'y suis! _____
- Staff 2 (Alto): - mis: _____ J'y suis! _____
- Staff 3 (Alto): - mis: _____ J'y suis! _____
- Staff 4 (Alto): - mis: _____ J'y suis! _____

Piano Accompaniment:

- Staff 5 (Right Hand): *ff* *ff*
- Staff 6 (Left Hand): *ff*

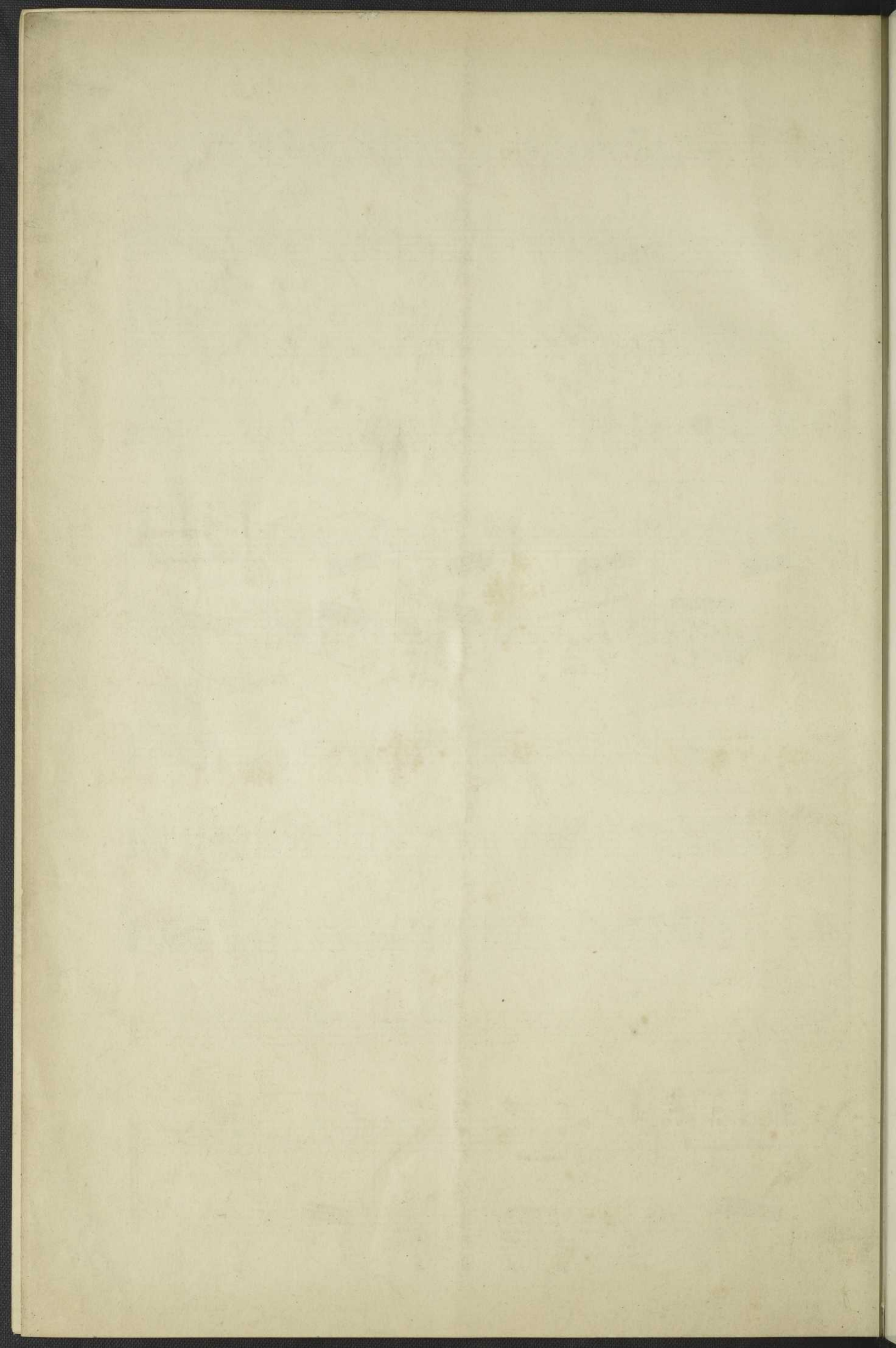

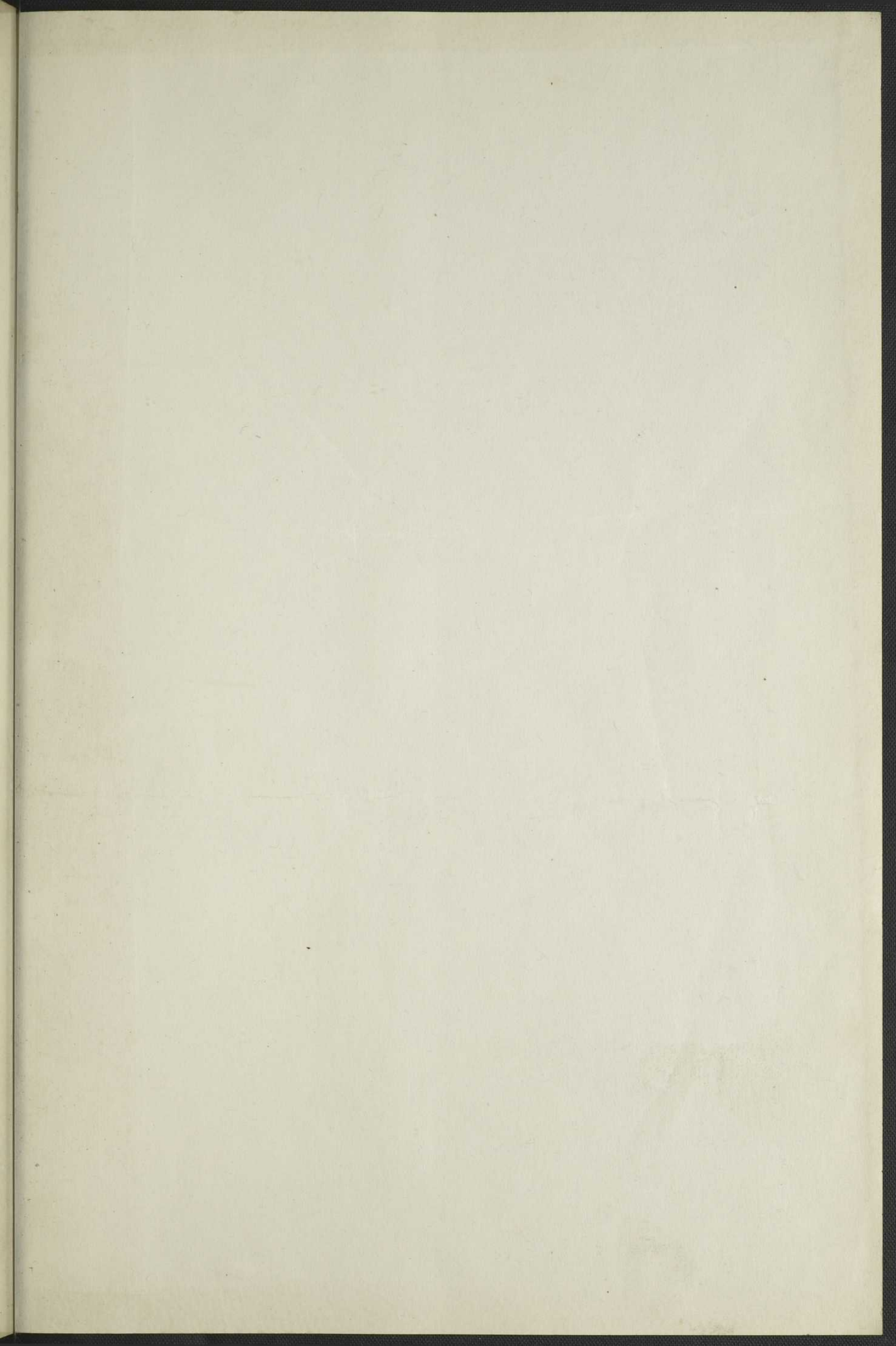

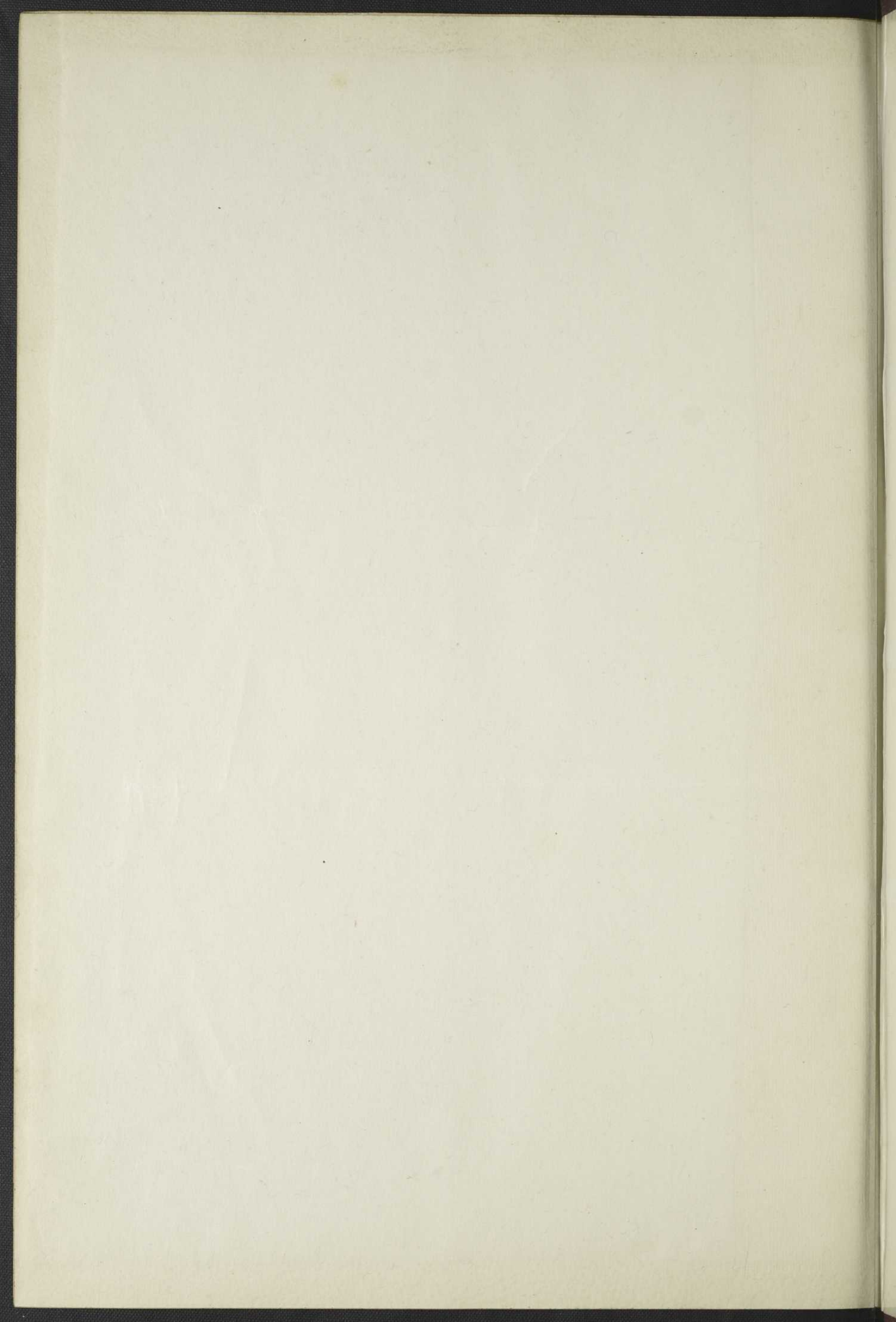

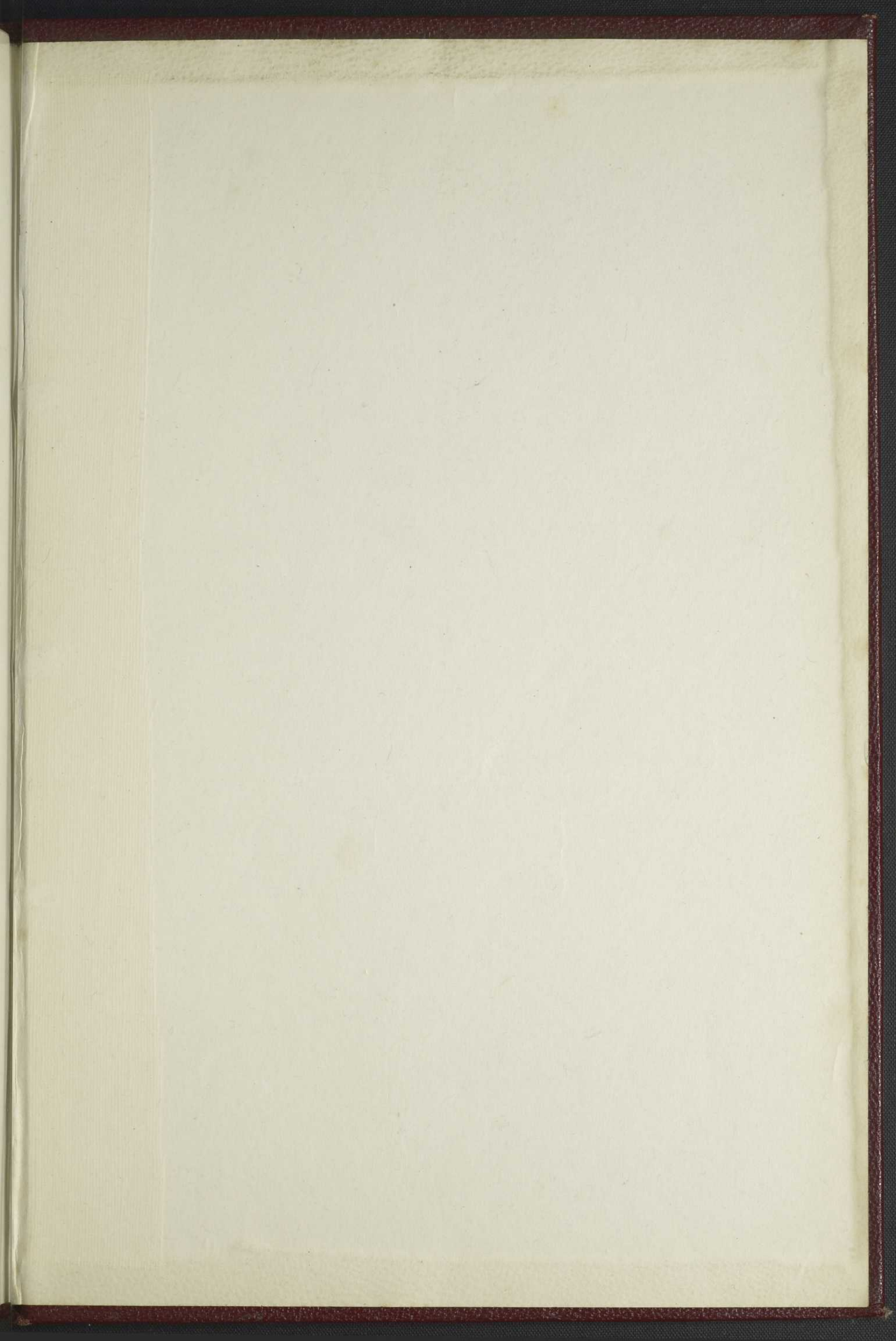

BAnQ

000 607 491