

# L'Écho régional

Contribution du Fonds d'aide au développement touristique

## La capacité d'hébergement sera accrue à Notre-Dame-des-Bois

Un important projet de restauration qui aura pour effet d'accroître la capacité d'hébergement tout en consolidant l'industrie touristique du secteur du Mont Mégantic est présentement en voie de réalisation à Notre-Dame-des-Bois. En vertu d'un appui financier de 74 400\$ provenant du fonds fédéral d'aide au développement touristique de la M.R.C. du Granit, les propriétaires de l'Hôtel "Au vieux Manoir" sont présentement à compléter d'importants travaux de restauration à l'intérieur de l'établissement partiellement désaffecté.

### Yves Bellefleur

Les travaux qui ont débuté en avril dernier nécessiteront des investissements de l'ordre de 193 000\$, ont fait valoir les co-propriétaires Raymond Carrier et Michèle Chouinard.

Une fois complètement réaménagée et la cure de rajeunissement terminée, l'établissement disposera de sept chambres, un bar-salon, un bar-restaurant, une terrasse au rez-de-chaussée et deux terrasses-balcons.



Jean-Denis Turgeon, maire de Notre-Dame-des-Bois.

"L'édifice réond à toutes les normes de sécurité", a fait valoir Michèle Chouinard. "Toutes les chambres du premier plancher seront accessibles aux personnes handicapées physiquement. Il en sera ainsi pour les salles de bain à l'étage."

### UN "PLUS" POUR LE VILLAGE

La restauration de cet établissement aura d'im-

portantes répercussions pour la municipalité de Notre-Dame-des-Bois.

"La réalisation de ce projet permettra de doter la collectivité de Notre-Dame-des-Bois de meilleurs services d'hôtellerie, ce qui contribuera à développer son potentiel touristique, étant située à proximité de l'observatoire astronomique du Mont Mégantic", d'expliquer Jacques Blais, responsable des projets au bureau régional du ministère Industrie, Sciences et Technologies du Canada.

C'est ce ministère qui applique l'Entente auxiliaire Canada-Québec sur le développement touristique des zones "défavorisées". On sait que le territoire de la M.R.C. du Granit bénéficie d'une enveloppe budgétaire de 1 million \$ sur trois ans. La M.R.C. du Granit fait partie d'un groupe de 15 municipalités régionales de comté du Québec qui bénéficient de ce généreux programme d'aide.

Le maire de Notre-Dame-des-Bois, Jean-Denis Turgeon, qui agit également comme entrepreneur général, est très heureux de la réalisation de ce projet d'importance pour sa municipalité. Il explique: "Quand on sait qu'en moyenne 20 000 visiteurs transitent par la municipalité durant la période estivale pour visiter l'observatoire astronomique du Mont Mégantic, on saisit mieux l'importance d'un tel investissement hôtelier pour le milieu".

"Ça vient combler un immense vide", argumente le maire de Notre-Dame-des-Bois. "Actuellement, la

dizaine de chambres dans quatre établissements para-hôteliers (gîtes du passant)".

La restauration du "Vieux Manoir" vient donc corriger une importante lacune, non seulement au niveau de l'hébergement, mais aussi au niveau de la restauration. "L'hiver à Notre-Dame-des-Bois, aucun restaurant n'est opéré, ce qui oblige les gens du village à se déplacer vers La Patrie ou Woburn s'ils désirent prendre un repas au restaurant."

Fort heureusement, le projet de restauration du "Vieux Manoir" prévoit la création d'un bar-restaurant avec salle à manger, ouvert à l'année.

Pour le commissaire industriel Nil Longpré, qui travaille depuis plus de cinq mois avec les promoteurs à la réalisation du projet, il importe de savoir "que le projet cadre directement avec l'un des objectifs de notre stratégie de développement et de marketing qui consiste à accroître de 20 pour cent l'offre en matière

d'hébergement hôtelier d'ici la fin de 1992."

"Par ce projet, ajoute Nil Longpré, la M.R.C. du Granit consolide son industrie touristique, alors que la municipalité de Notre-Dame-des-Bois voit se confirmer sa vocation touristique".

Quant aux promoteurs, ils sont confiants de pouvoir rentabiliser leur investissement en faisant appel à leur sens des affaires pour obtenir un taux d'occupation satisfaisant.

"Nous avons plein d'idées en tête, dont la plus importante est de faire de la promotion dans la région

métropolitaine." Étant lui-même d'origine montréalaise, Raymond Carrier connaît les attentes des Montréalais en matière de dépaysement.

Et puis, il y a l'observatoire du Mont Mégantic qui, à lui seul, constitue déjà tout un attrait. "Les visiteurs sont déjà très nombreux à Notre-Dame-des-Bois durant la période estivale et ils seront



Raymond Carrier, co-propriétaire "Au vieux Manoir".

encore plus nombreux avec la création prochaine du Centre d'interprétation de l'astronomie."

Les promoteurs misent également sur la chasse, la pêche, le plein-air et les activités hivernales pour atteindre un taux d'occupation satisfaisant. Les idées ne manquent pas, semble-t-il.



Nil Longpré, commissaire industriel.

capacité d'hébergement est très limitée. On n'y trouve seulement qu'une



Michèle Chouinard, co-propriétaire "Au vieux Manoir".

*Salon Sylvie*  
**COIFFURE**  
**ELLE ET LUI**  
4929 PAPINEAU  
LAC-MÉGANTIC  
583-5581

Sylvie Mercier  
Maître Coiffeur

**FONDACTIONS**  
RÉSIDENTIELLES et COMMERCIALES

20 ans d'expérience pour vous conseiller

PRIX COMPÉTITIF

POISSAGE DE PLANCHER DE CIMENT

**CONSTRUCTIONS JACQUES BOLDOC INC.**  
Saint-Ludger, Beauce - (819) 548-5106

**DISTRIBUTEUR du CUIR**

**PLUS DE 1500 VÊTEMENTS POUR ELLE ET LUI**

**CUIR d'AGNEAU**  
1<sup>ère</sup> qualité pour elle et lui à partir de 149\$

**DISTRIBUTEUR du CUIR**

5067 Frontenac  
Lac-Mégantic

Ouvert  
Mercredi de 13h00 à 17h30  
Jeudi et vendredi de 13h00 à 21h00  
Samedi de 9h30 à 17h00

CROWN VICTORIA 1992

1992 Elles sont arrivées

Autos PREMIÈRES (1986) Inc.  
3707 LAVAL  
LAC-MÉGANTIC 583-3700

FORD MERCURY

ANDRÉ BAILLARGEON VENDEUR  
RENÉ CÔTÉ VENDEUR

# Cartes professionnelles

## AVOCATS

**Pierre G. PICARD**  
**Martine BEAUCAGE**  
AVOCATS et PROCUREURS



Bureau d'Aide Juridique  
5139 Frontenac, tél. 583-1214  
Lac-Mégantic - G6B 1H2

**Claude PARADIS**  
**Robert GIGUÈRE**

Monty, Coulombe  
AVOCATS  
5109, Frontenac 583-3833  
Lac-Mégantic G6B 1H2

## DENTUROLOGISTES

**MARIO RODRIGUE, d.d.**  
DENTUROLOGISTE

5009 Boul. des Vétérans Lac-Mégantic  
583-1143 du lundi au vendredi de 9h. à 5h.  
soir et fins de semaine sur rendez-vous

**CLINIQUE de DENTUROLOGIE enr.**  
Guy Perreault, d.d.  
Denturologiste

du lundi au vendredi de 9h à 17h  
soir sur rendez-vous  
Fabrication • réparation de prothèse dentaire  
4639 Laval  
Lac-Mégantic 583-0669

**JEAN-ROCK THIBAudeau, d.d.**  
DENTUROLOGISTE

135 35, 10e ave St-Georges Est. Bce - (418) 228-7341  
506, 14e ave La Guadeloupe - (418) 459-6224  
159, 7e Rue - C.L.S.C. St-Gédéon - (418) 582-6374

## MEDECINS

**CLINIQUE MÉDICALE LAC-MÉGANTIC**

Médecine familiale. Pédiatrie. Obstétrique - Heures de bureau sur rendez-vous  
5256, rue Frontenac, Lac-Mégantic - Pour rendez-vous

Dr M-Nicole Destin, m.d. L.M.C.C. 583-3345  
Dr Daniel Brochu, m.d. L.M.C.C. 583-3347  
Dr Gérard Chaput, m.d. L.M.C.C. 583-3345  
Dr France Perron, m.d. L.M.C.C. 583-3344

**WOBURN**  
Centre Municipal  
3e mercredi  
du mois

Michel Boucher, physiothérapeute 583-4746

**CLINIQUE SANTÉ-FAMILLE**

3904 Laval - LAC-MÉGANTIC - G6B 1A4  
Téléphone: (819) 583-5533

MARC-RENÉ NOGUE, m.d. L.M.C.C.

RAYMOND HOULE, m.d.

**DR JEAN F. CÔTÉ, m.d.**

MÉDECINE GÉNÉRALE

695 rue Poulin Tél.: 549-2323 - bur.  
Lac-Drolet

**Dr JACK MACHIN m.d. L.M.C.C.**

MÉDECINE GÉNÉRALE

5256 Frontenac bureau 112  
Lac-Mégantic 583-0109

**Dr SYLVIE BEAUDOIN, m.d. L.M.C.C.**

MÉDECINE GÉNÉRALE

3545, rue Claudel,  
Lac-Mégantic 583-5855

**CLINIQUE FAMILIALE**

LAMBTON

Dr Paule Laflamme  
Dr Christian Mercier

Médecine générale

SUR RENDEZ-VOUS 203 Principale 2e étage  
URGENCE  
VISITE À DOMICILE (418) 486-7408

**CLINIQUE MÉDICALE**

LAC-DROLET

LISE GROSLOUIS, M.D.

696 Principale - LAC-DROLET 549-2776

## DEPUTE

**FRANÇOIS GÉRIN, député**

MÉGANTIC-COMPTON-STANSTEAD

BUREAU COMTE BUREAU D'OTTAWA

38, rue Child, # 160 Pièce 551  
Costicook, Québec Ed. Confédération  
G1A 2B1 Chambre des Communes  
Bureau: (819) 849-7007 Ottawa, Ontario, K1A 0A6  
Auto: (819) 821-0416 Bureau: (613) 995-0231  
Fax: (819) 849-7955 Auto: (819) 821-0416  
Sans frais: 1-800-567-6086 Fax: (613) 992-2953

## ARPENTEUR-GEOMETRE



**ROBERT BINET**

ARPENTEUR-GÉOMÈTRE

6254, SALABERRY  
LAC-MÉGANTIC, P.Q.  
G6B 1H8 (819) 583-3936



**Roy, Boisclair, Côté,**

Perreault et Associés

Arpenteurs-géomètres

Michel Perreault

61, rue Laurier, bureau 215

East Angus (Québec)

JOB 1RC

(819) 832-4983

Télex: (819) 832-4984

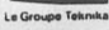

Le Groupe Technika

## COMPTABLES



**RAYMOND, CHABOT,**

MARTIN, PARÉ

Comptables agréés

5320, rue Frontenac

Lac Mégantic (Québec) G6B 1H3

Tél.: (819) 583-0611

Fernand Beaudoin c.a.

Emmanuel Aubut

## CHIRURGIENS-DENTISTES

CENTRE DENTAIRE

**CHAMPAGNE & ROY**

SUR RENDEZ-VOUS

DU LUNDI AU VENDREDI

Dr Bernard CHAMPAGNE 583-4707  
Dr Jean ROY 583-2288  
6312, Salaberry, Lac-Mégantic

**Dr BRUNO BÉDARD**

CHIRURGIEN-DENTISTE

741, 14e Ave, La Guadeloupe

Beauce-Sud, tél. (418) 459-6431

**DR GÉRALD BOLDUC, d.d.s.**

CHIRURGIEN DENTISTE

Sur rendez-vous: 9h00 à midi

Mercredi et samedi exceptés: 2h à 5h et 7h à 9h

3544 Milette 583-1026 Lac-Mégantic

## NOTAIRES

**Me CLAIRE BOUFFARD**

notaire C.L.S.C.

La Patrie: 40, rue du Moulin

jeudi p.m. 888-2811

Scotstown: 41 ouest, rue Victoria

657-4417

**Suzanne BOULANGER**

NOTAIRE

Cessionnaire des Greffes

J.W. Bourque et L.L. Bourque

MARDI avant-midi 888-2433

NOTRE-DAME DES BOIS 5335, Frontenac

LAC-MÉGANTIC 583-2262

**Daniel DROUIN - Alain TALBOT**

notaires

Me Drouin est cessionnaire des greffes des

notaires C. E. Côte et DeLourdes Lippé

Bureau à St-Sébastien

Tous les mardis de 1h30 à 4h30 p.m.

au 528, Principale 652-2727

4927 Laval LAC-MÉGANTIC 583-0787

**Jean-Paul Normand, notaire**

5256 rue Frontenac tél. 583-4442

(édifice Ph. C. Charron) LAC-MÉGANTIC

**VEILLEUX & BEAUDOIN**

André VEILLEUX, Martine BEAUDOIN, notaires

5175 FRONTENAC LAC-MÉGANTIC

583-3141

731 Principale 25 Principale

Lac-Drolet 549-2922 N.D.Bois 888-2433

121 rue Dallaire 475 St-Augustin

St-Ludger 548-5438 WoBurn 544-2131

## OPTOMÉTRISTES

**J.-P. PARADIS o.d.**

OPTOMÉTRISTE

Examen visuel - Psycho-motricité

Verres de contact

Lunetterie

583-4700 5031 boul. des Vétérans

Lac-Mégantic

**Dr MADELEINE DUBÉ o.d.**

OPTOMÉTRISTE

Examen de la vue - Verres de contact

Lunetterie

583-0404 5050 Frontenac

LAC-MÉGANTIC

## CHIROPATICIENS

**YVAN PLAMONDON, d.c.**

docteur en chiropratique

4728, rue Laval - Lac-Mégantic - 583-3187

## La "côte de l'église" sera refaite à neuf

Profitant de la présence des journalistes venus quérir des informations sur le projet de restauration de l'hôtel "Au vieux Manoir" de Notre-Dame des Bois, le maire de l'endroit, M. Jean-Denis Turgeon, a procédé à l'annonce d'importants travaux de réfection sur une portion de la route de Chesham, couramment appelée la "côte de l'église".

Le ministère des Transports, confiait le maire Turgeon, investira pour près de 100 000\$ dans la correction et la réfection de cette partie de l'infrastructure

routièr. La municipalité profitera de l'exécution de ces travaux pour refaire une partie du réseau de l'égout sanitaire. Le coût des travaux: de 10 000\$ à 15 000\$.

Si ce n'avait été des pressions exercées par l'administration municipale, prétend le maire Turgeon, les travaux auraient pu être réalisés seulement l'an prochain, mais nous tenions à ce que les travaux soient réalisés dès cette année, en même temps que les travaux de restauration de l'hôtel "Au vieux Manoir" qui est justement situé à cette intersection.

## GIL ROY ELECTRICIEN INC.

RÉSIDENTIEL • COMMERCIAL



276 Rg St-Joseph - R.R. 1  
Nantes, Qc  
S0Y 1G0

Tél.: (819) 583-2199

## FONDATEMENTS EXCAVATION



- Gravier
- Champs d'épuration
- Terrassement
- Fausses septiques
- Travaux agricoles octroyés

**GASTON DANSEREAU**

2376 R.R.1

Lac-Mégantic

(819)583-0623



Informations

## Clinique de Puériculture

### Informations

Municipalites	Date et Heure	Endroit
Lambton	7 mai 91 9h30 à 11h30 13h15 à 15h30	Pt. de Services 272, rue Principale Lambton
Maria-Thibault	9 mai 91 9h15 à 11h30 13h15 à 15h30	CLSC Maria-Thibault 3700, rue Laval Lac-Mégantic
Woburn	15 mai 91 9h15 à 11h30	École Notre-Dame De Toutes Joies Woburn
St-Joseph	14 mai 91 13h15 à 15h30	Centre Paul VI St-Sébastien
St-Ludger	15 mai 91 13h00 à 15h30	Salle du Collège 212, rue Laskaie St-Ludger

Nous profitons de ces cliniques pour donner le vaccin DCT contre la diphtérie, la coqueluche et le tétanos; de même que le vaccin SABIN (gouttes par la bouche) contre la poliomyélite. Nous donnons aussi le vaccin contre la ROUGEOLE, RUBÉOLE et les OREILLONS.

Tous les bébés et les préscolaires, soit tous les enfants de deux (2) mois jusqu'à six (6) ans sont particulièrement invités à ces cliniques.

N.B. En cas de tempête de neige, la clinique de puériculture sera annulée si la commission scolaire annonce que les écoles sont fermées.

Pour rendez-vous, CLSC Maria-Thibault

Siège social 3700, rue Laval  
Lac-Mégantic (Québec)  
ou Lambton  
Tél: (819) 583-2572 (CLSC) Point de service  
272, rue Principale  
C.P. 87  
Lambton  
Tél: (418) 486-7441



# "L'argent est là, suffit d'en profiter"

—Jacques Blais, du M.I.S.T.

Au mois de novembre dernier, les gouvernements fédéral et provincial annonçaient que la M.R.C. du Granit venait d'être reconnue pour bénéficier du généreux programme d'aide au développement touristique,



Jacques Blais, responsable de projets au M.I.S.T.

destiné à promouvoir et à consolider l'industrie touristique de quinze municipalités régionales de comté (M.R.C.) du Québec.

Grâce à cette désignation, la M.R.C. du Granit, tout comme celles du Haut-St-François et de l'Amiante en Estrie, bénéficie d'une intéressante enveloppe budgétaire d'un million de dollars sur trois ans.

À ce jour, le fonds a injecté pour près de 250 000\$ en région, nous disait Jacques Blais, responsable de projets au bureau régional du ministère Industrie, Sciences et Technologies.

Le représentant du MIST était à Notre-Dame-des-Bois, mercredi, où il participait à la conférence de presse annonçant la contribution de 74 000\$ du gouvernement fédéral au projet de restauration de l'Hôtel "Au vieux Manoir".

noncées et ce sont, encore une fois, d'excellents projets", disait M. Blais.

Depuis que le programme est en force, plusieurs demandes d'assistance financière ont été acheminées sur le bureau du fonctionnaire.

L'analyste prétend que d'ici la fin de 1992, la moitié du million de dollars disponible dans l'enveloppe budgétaire sera épuisée et à ce rythme, l'enveloppe sera vidée avant la fin du programme prévue pour mars

1993. Jacques Blais n'est pourtant pas inquiet puisque, lorsque l'enveloppe sera épuisée, il est convaincu que de nouvelles sommes d'argent seront injectées.

Entretemps, il reste encore pour 750 000\$ dans ce fonds spécial, des sommes qui n'attendent qu'à être mises à contribution dans des projets touristiques répondant aux normes du programme.

"L'argent est là, suffit d'en profiter", recommande Jacques Blais.

Le représentant du ministère Industrie, Sciences et Technologies invite les personnes ayant des projets à teneur touristique à communiquer avec la Corporation de développement tou-

ristique régional pour connaître les critères d'admissibilité au programme. On peut rejoindre le commissaire industriel Nil Longpré en signalant le 583-4411.

**LABONTE'S STORE**

Économisez-Faites le plein aux U.S.A.  
ESSENCE DIESEL - SANS PLOMB

TABAC - BIÈRE - ALCOOL  
ACCOMMODATION 7 JOURS

STAR ROUTE 27      33 km de Lac-Mégantic  
COBURN GORE, MAINE    TÉL.: 207-297-2651

Service  
**Bell - eau - clerc inc.**

- VENTE
- RÉPARATION
- TRAITEMENT D'EAU
- POMPES À EAU
- POMPES PUISARDS

**583-4167**

3655, St-François-Xavier    Lac-Mégantic

**ALGO**  
MASSOTHÉRAPIE - SANTÉ

*Un lieu unique pour investir dans la santé !*

**Line Boulé**  
MASSOTHÉRAPEUTE DIPLÔMÉE  
Conseillère médicaments naturelles  
MEMBRE A.C.M.P.  
MEMBRE C.F.M.M.N.

**SUR RENDEZ VOUS**  
819-583-3195  
3708 LECLERC  
LAC-MÉGANTIC  
G6B 2V6

## RÉPARE ATOUT

ENR.  
3536 LALEMANT  
LAC-MÉGANTIC  
819-583-4709

François Demers  
prop.

### ATELIER DE RÉPARATION DE VELOS

- VÉRIFICATION POUR LA SÉCURITÉ
- ALIGNEMENT DE ROUES ET CADRE
- GRAISSAGE - HUILAGE COMPLET

- RÉPARATIONS
- AJUSTEMENT

**VENTE DE PIÈCES AU DÉTAIL**

# Inglis

## Synonyme de longévité

**TRANSMISSION À ENTRAÎNEMENT DIRECT**

Une découverte étonnante dans le domaine des machines à laver: la transmission à entraînement direct dont sont pourvues les machines à laver Inglis. Grâce à ce nouveau concept, la transmission est directement reliée au moteur, réduisant le nombre de pièces mobiles et les risques de panne.

**GARANTIE INGLIS**

Tous les électroménagers Inglis sont entièrement garantis comme étant exempts de défauts de matériaux et de fabrication pendant un an à partir de la date d'achat. Les pièces défectueuses seront réparées ou remplacées sans frais (pièces et main-d'œuvre). Certains éléments sont protégés par une garantie prolongée; obtenez tous les détails auprès de votre marchand.

*Machines à laver à entraînement direct*

- Garantie complète d'un an sur toutes les pièces et la main-d'œuvre.
- Garantie limitée de cinq ans sur la transmission à entraînement direct.
- Garantie limitée de cinq ans contre la rouille sur les dessus et les couvercles des machines à laver Duratop.
- Garantie limitée de dix ans sur la cuve extérieure en polypropylène.

*Sécheuses*

- Toutes les sécheuses Inglis sont protégées par une garantie complète contre tout défaut de matériaux premiers et de fabrication pendant un an suivant la date d'achat. Toute pièce défectueuse sera remplacée ou réparée sans frais. Une garantie supplémentaire de 15 ans couvre le tambour et le cloison étanche contre toute perforation due à la rouille.

# 379\$

Le "NOUVEAU" lave-vaisselle d'ADMIRAL

fabriqué dans le style des années '90

Garantie de 10 ans:

-Intérieur de porte -Intérieur de cuve

**Nous avons un très grand choix de cuisinières et réfrigérateurs en magasin**

## INGLIS

PARTENAIRE  
POUR L'AVENIR  
INGLIS  
ADMIRAL

## ADMIRAL

# YVES CARRIER

MEUBLES INC.

139, rue du Pont      548-5821

St-Ludger              548-5808

Michel Fecteau, prop.

## Conseil municipal de Piopolis

À une assemblée régulière des membres du Conseil municipal de Piopolis, tenue le 2 avril 1991, sont présents les conseillers: Lucie Grenier, Luc Lafontaine, Carole Bellavance, Marcel Beaulé, Charlotte Thivierge, et le maire Lucien Beaulé.

Il est proposé par le conseiller Luc Lafontaine appuyé par le conseiller Marcel Beaulé et résolu unanimement que la municipalité autorise l'employé municipal à construire une niveleuse pour les chemins au coût approximatif de 3 000 \$.

Il est proposé par le conseiller Luc Lafontaine appuyé par le conseiller Lucie Grenier et résolu unanimement que le conseiller responsable des machineries soit autorisé à faire les démarches nécessaires pour acheter une faucheuse rotative pour les bords de chemins, au coût approximatif de 2 000 \$.

Il est proposé par le conseiller Luc Lafontaine appuyé par le conseiller Charlotte Thivierge et résolu unanimement que le con-

seiller Marcel Beaulé soit autorisé à regarder les possibilités d'achat d'un tracteur usagé avec pépîne pour la municipalité et à donner les informations et le prix lors d'une prochaine séance.

Il est proposé par le conseiller Luc Lafontaine appuyé par le conseiller Lucie Grenier et résolu unanimement que la municipalité de Piopolis continue les pressions pour que le ministre Ryan accepte de discuter avec les municipalités des responsabilités en matières de voirie et de sûreté publique.

Il est proposé par le conseiller Carol Bellavance appuyé par le conseiller Lucie Grenier et résolu unanimement que la municipalité de Piopolis, autorise les jeunes de Marie-Jeunesse à occuper la salle municipale du 21 au 25 juin 91 pour leur Concile.

### AVIS DE MOTION (poids lourds)

Le conseiller Luc Lafontaine, donne avis de motion de la présentation, lors d'une prochaine assemblée, d'un projet de règlement visant à interdire la

circulation lourde dans divers chemins, lors de la période de dégel.

### AVIS DE MOTION (vitesse)

Le conseiller Marcel Beaulé, donne avis de motion de la présentation, lors d'une prochaine assemblée, d'un projet de règlement visant au contrôle de la vitesse permise dans les chemins municipaux.

Il est proposé par le conseiller Lucie Grenier appuyé par le conseiller Carole Bellavance et résolu unanimement qu'un montant de 50.00\$ soit alloué à l'École Polyvalente Black Lake pour financer le voyage culturel en France d'une étudiante de chez-nous.

La secrétaire-trésorière procède au tirage au sort

pour déterminer quels sont les trois postes de conseillers qui seront en élection cet automne, (selon l'article 868, alinéa 2 de Loi sur les élections et les référendums). Il s'agit des sièges 1, 2 et 5 occupés respectivement par les conseillers Lucie Grenier, Luc Lafontaine et Sylvain Lafontaine.

Gaby G. Richard  
sec.-trés.

## Êtes-vous diabétique ou hypoglycémique?

On dit souvent du diabète qu'il est certes la plus belle maladie chronique qu'une personne puisse

avoir lorsqu'elle est contrôlée. Évidemment, vu de cet angle, on peut voir la chose avec beau-

coup de sérénité. Cependant, avant de stabiliser la maladie, la personne concernée rencontrera

plusieurs situations auxquelles elle aura à s'adapter et pour lesquelles elle réussira plus ou moins facilement.

Sur ce point, M. Réjean Morel, président du Comité diabète des Lions du district A-17, peut en témoigner longuement. En effet, M. Morel, qui agira à titre de conférencier à une rencontre prévue pour le mardi 7 mai, à 19h15, au CLSC Maria-Thibault de Lac-Mégantic, est diabétique depuis l'âge de 7 ans et procède à des injections d'insuline depuis 31 ans déjà. Victime de complications reliées à son diabète, Réjean Morel est devenu aveugle au début des années '80 et souffre depuis deux ans d'insuffisance rénale et d'hypertension

artérielle. C'est pour informer et sensibiliser la population sur les complications néfastes du diabète que Réjean Morel livre des conférences sur le sujet. C'est aussi pour répondre à l'invitation qui lui a été lancée par les membres du comité provisoire, formé tout récemment dans la M.R.C. du Granit, pour travailler à la mise sur pied en région d'un regroupement de personnes diabétiques et hypoglycémiques

La réalisation de cette conférence permettra donc d'en savoir plus sur le sujet et d'être informé sur la possibilité de s'impliquer au niveau de la création d'une association locale.

(Suite à la p. B-7.)

## CO-OP S.C.A. LAC-MÉGANTIC - LAMBTON



**BESOIN d'un TRACTEUR USAGÉ  
EN BON ÉTAT, À BON PRIX ET  
QUI RÉPOND À VOS BESOINS?**

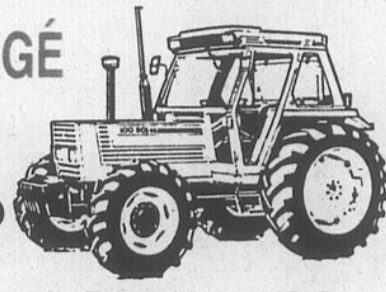

**NOUS AVONS EN INVENTAIRE DE QUOI VOUS SATISFAIRE!**

- TRACTEUR ALLIS CHALMER 5040 AVEC CABINE
- TRACTEUR 70-66 DT 12/12 (CHARGEUR ET PELLE): 1,066 heures
- TRACTEUR 70-66 DT 12/12 (CHARGEUR ET CABINE): 1,685 heures
- TRACTEUR FORD 3000
- TRACTEUR WHITE 2-60 RC
- TRACTEUR INTER 434
- TRACTEUR ZÉTOR 5211 RC: 1,849 heures
- TRACTEUR MASSEY FERGUSON 2-55: 2,449 heures
- TRACTEUR FIAT 1380: 2,630 heures

### SPÉCIAL de PRINTEMPS MACHINERIE AGRICOLE<sup>EN</sup>



**NEUF: RATEAU À ROCHES "DEGELMAN"  
14 pieds, repliable pour transport.**

**USAGÉ: HERSE À DISQUES 24 ET 36  
roulettes**

**NEUF ET USAGÉ: CHARRUE 3 VERSOIRS  
Variomat-Sanderum  
HERSE À RESSORTS 13'  
portée et trainante.**

- ROULEAUX À TERRE 12 et 15 pieds
- ÉPANDÉUR VACUUM et/ou CENTRIFUGE
- BRASSEUR et POMPE À FUMIER

**FINANCEMENT DISPONIBLE, SERVICE D'ENTRETIEN ET DE PIÈCES**

**CONSULTEZ-NOUS**

**À LAC-MÉGANTIC**  
MARC LEMIEUX  
(TRAVAIL) 583-4444 (RÉS) 583-2506  
CLÉMENT DUMAS  
(TRAVAIL) 583-4444 (RÉS) 583-1988

**RÉSIDENTS DE LAMBTON  
486-7898**

**À ST-MARTIN**  
GARAGE BENOIT GOSSELIN  
TÉL.: 382-3047  
CLERMONT ROY 485-6496



### MACHINERIE USAGÉE

FAUCHEUSE CONDITIONNEUSE HESSTON PT-10	FANNEUR KHUN GF4 13 pieds (2 en inventaire)
FAUCHEUSE CONDITIONNEUSE MASSEY FERGUSON 925	FAUCHEUSE CONDITIONNEUSE INTER 1190
FAUCHEUSE CONDITIONNEUSE NEW HOLLAND 469	FANNEUSE FAHR Cent.piede
ÉPANDÉUR À FUMIER HESSTON	RATEAU FANNEUR RC 330 (très bon état)
CHARGEUR ALLIED double action	ROULEAU à terre
PALAN ÉLECTRIQUE POWER WINCH	SOUFFLEUR ensilage DION (propre et bonne mécanique)
HERSE MASSEY FERGUSON (28 roulettes)	TRACTEUR FORD 3000
TONDEUSE de finition Bolens	TREUIL FARM
RATEAU FANNEUR KHUN GRS21	TRACTEUR MF 2-55
PRESSE À FOIN HESSTON 4500	TRACTEUR ZÉTOR 5211 RC
HERSE-MASSEY FERGUSON (24 roulettes)	WAGON dompeur Tandem
VIBRO-CULTEUR White	FAUCHEUSE FORD-501
TRACTEUR INTER 434 avec chargeur	TRACTEUR WHITE 2-60 RC
RATEAU À ROCHES	VISSE À GRAIN 31 pieds
CHARRUE SAN DERUM 3 versions	LAME NIVELEUSE 7 pieds
CHOPPER NEW HOLLAND	CHARGEUR HARDY 80
ÉPANDÉUR ENGRAIS CHIMIQUE Vicon	TRACTEUR ALLIS-CHALMER 5040
FANNEUSE FARR 16 pieds (2 en inventaire)	TRACTEUR FIAT 1380 DT (avec cabine)
HERSE OLIVER (36 roulettes)	TRACTEUR FIAT 7066 DT (chargeur et cabine)
HERSE WHITE (36 roulettes)	TRACTEUR FIAT 7066 DT (avec chargeur)
HERSE À RESSORTS 13 pieds	WAGON NORMAND 20 pieds

**SOCIÉTÉ COOPÉRATIVE AGRICOLE  
LAC-MÉGANTIC-LAMBTON**  
VENEZ rencontrer Clément Dumas ou Marc Lemieux  
3333 d'Orsennens Lac-Mégantic 583-4444



## Deux élèves de Stornoway à l'épreuve provinciale de Mathemathlon

Un concours de mathématique, le **MATHÉ-MATHLON 1991**, était à nouveau offert cette année dans les écoles de la province. Après avoir participé à l'épreuve locale dans leurs classes respectives, 22 équipes de 2 élèves des classes de 5e et 6e années à l'école de Stornoway se classaient pour participer à l'épreuve régionale.

À la suite de la correction de l'épreuve, sept équipes de la Commission scolaire Lac-Mégantic se sont méritées un certificat de BRONZE. Il s'agit d'Isabelle Bolduc-Sylvain Langlois (Stornoway), Dany Boulette-Jean-François Thérien (Notre-Dame de Fatima), Marylène Giroux-Anne-Josée Lacombe (Sacré-Coeur), Isabelle Boulet-Patricia Lacroix (Saint-Sé-

bastien) dans les classes de 5e année et de Steve Drouin-Simon Thivierge (Notre-Dame de Fatima), Jérôme Morin-Michel Tardif (Sacré-Coeur), Nathalie Bolduc-Ariane Salmand-Godin (Lac-Drolet), tous de 6e année.

À l'école de Stornoway, dont la direction est assumée par Mme Suzanne Gosselin, deux élèves de 6e année de la classe de Mme Lisette Mercier ont atteint le niveau ARGENT. Ainsi, Chantal Dumas et Christian Raymond se qualifiaient pour une participation à l'épreuve provinciale qui était présentée à Sherbrooke.

L'épreuve provinciale regroupait 20 participants et participantes de l'Estrie, soit 5 équipes de 5e année et autant en 6e année. La correction de cette épreuve

était assurée par un comité de l'APAME (Association des promoteurs de l'avancement de la mathématique à l'élémentaire). Ce comité

déterminera les 25 meilleurs équipes de 5e année et le même nombre en 6e année. Des 50 équipes gagnantes, six feront l'objet d'un tirage au sort (3 de chaque degré) et seront invitées au congrès de l'APAME, qui se tiendra à Granby.

Nos félicitations à toutes celles et à tous ceux qui se sont mérités(es) un certificat de BRONZE à l'épreuve régionale et toutes les chances à Chantal et Christian afin qu'ils se classent parmi les meilleurs équipes de mathématique au Québec.

Josée Goulet

### Au profit du comité de l'école Nazareth

## Un marche-thon à St-Ludger

Le comité de l'école Nazareth de St-Ludger a décidé cette année de tout mettre en branle pour rénover sa cour d'école. C'est un besoin urgent!

Le projet, évalué sommairement à 12 000\$ est appuyé par la Commission scolaire des Cèdres, les municipalités de Gayhurst, St-Ludger Village et Risborough, la Caisse populaire, les Clubs sociaux, les gouvernements fédéral et provincial, ainsi que par tous les commerces du milieu et la population. Si tout va bien, les travaux pourront se réaliser en août pour être prêts pour la rentrée scolaire 1991-92.

Les enfants de l'école contribuent à leur façon au projet en participant à un "MARCHE-THON" qui aura lieu le samedi 25 mai, de 13h à 15h.

Chacun des participants devra être financé par des commanditaires qui l'en-

courageront à marcher. Une pierre, deux coups: c'est de l'exercice physique pour une bonne cause!

Le départ se fera à partir de l'OTJ, dès 13h et le groupe de marcheurs se dirigera ensuite sur quelques rues du village, jusqu'à destination de la cour de l'école. L'arrivée est prévue pour 14h50. Au programme: musique, chansons, clowns et mascottes.

À la fin du parcours, on dévoilera les gagnants du concours "Un nom pour notre mascotte" et "Un slogan pour notre projet".

D'autres prix seront également attribués parmi les enfants présents.

Une collation sera servie à tous les participants.

On profitera également de l'occasion pour informer la population des détails du projet "Aménagement cour d'école".

Le comité d'école souhaite grandement la réus-

sir du projet. Malgré la récession, malgré les nombreuses sollicitations, malgré tout cela, si chacun accepte de faire sa part, la cour d'école profitera tout autant aux petits qu'aux grands, puisqu'elle fera bonne figure lors des réjouissances du Centenaire, l'an prochain.

Bienvenue à tous au MARCHE-THON!

Jacinthe Rocheleau, présidente  
Rosanne Sirois, trés.  
pour le comité d'école Nazareth



## LAMBTON



La Caisse populaire Lambton, la direction et les enseignants de l'École primaire Lambton sont fiers de vous présenter les gagnants du concours international des jeunes Desjardins. Le thème de la 13e édition était: "Idées, créativité, habiletés... à la découverte de tes talents." Dans l'ordre habituel: Mike Baillargeon (3e année), Virginie Bellegarde (2e), Caroline Fortier (4e), Marie-France Lapointe (1e), Annie Lapointe (6e), Julie Lacroix (maternelle), Stéphane Bilodeau (5e) et Vincent Gauvin-Badeau (épreuve écrite, 6e).



Une des oeuvres soumises à la Fédération des Caisses a été sélectionnée et sera soumise à un jury provincial. Son auteure se mérite un prix au niveau régional. Il s'agit de l'oeuvre de Julie Lacroix (maternelle). Nous la retrouvons ici en compagnie de sa mère Sylvie, la directrice de l'école Mme Lisette Paradis, la responsable du concours Sylvie Gagnon et son enseignante Mme Jocelyne Giroux. Félicitations!

# ENCAN



### VENTE PAR ENCAN

Vente par encan samedi le 11 mai à 11 heures, pour la ferme de Claude Fortin, située au 132, rg 6, à St-Théophile, cté Beauce sud.

SERA VENDU

Un magnifique troupeau Charolais de 73 têtes. Parmi ce troupeau vous trouverez: 21 vaches pur sang enregistrées avec papier dont 13 sont vélées et les autres sous peu, et parmi ses vaches il y a 5 taures p. sang à leurs premiers veaux, 6 taures p. sang Charolais de 8 mois à 15 mois, 1 taureau de 4 ans pur sang avec papier Charolais, 15 vaches croisé Charolais presque toutes vélées, 7 taureaux pur sang avec papier de 9 à 14 mois. Une bonne occasion de vous procurer de bons sujets.

LA MACHINERIE COMPREND:

Tracteur Inter 484 au diesel, sortie d'huile, 2900 hres d'ouvrage; Tracteur Case 430 au gaz; chaîne à anneaux; presse International 37; 2 presses à foin N.H. pour pièces; faucheuse conditionneuse N.H. 9' no 469; faucheuse Inter de 7 sur le 3 pts; rateau J. Deere 3 pts ou sur pôle; monte-balle de 36' avec moteur; monte-balle de 16' avec moteur; 2 mangeoires à balles rondes; fan à foin 7 palettes Victoria; corridor à foin; 4 wagons à foin avec plate-forme; épandeur à fumier M. Harris 90 minots; épandeur à engrais chimique; charrue Int 3 versoirs; herse à ressort 3 sections; pelle arrière à fumier; herse à 28 disques traitante; semoir sur roues de fer à 11 disques; grader sur le 3 pts; trailer à pitoune; chopper N.H. no 36; mangeoire à choppage 16 places; trailer 2 roues pour poney; scie à chaîne Husquerna 162; poêle à bois no 31; échelle; compresseur à air; soudeuse Linde avec gun à air; abreuvoirs chauffants; barrière Stelco; balance à petit cochon et à veau; chaudron de fonte; ballots de corde; bois sciage; lot de vieux fer; grider; presse drill sur pied; torche; attelage à chevaux; foules d'articles trop long à énumérer; outils de hangar; environ 2500 balles de bon foin.

Prenez note que l'encan débutera à 11 heures par le hangar. 12h30 la machinerie et 2 heures la vente des animaux. Bienvenue à tous.

Condition: Comptant. Cantine sur les lieux.

Prenez note que la ferme d'environ 415 acres, très bien bâtie, est aussi à vendre privément. Pour information Albert et Luc Breton de Inverness au tél.: 1-418-453-2681 ou 2281, encanteurs bilingues, toujours à votre disposition pour tous genres d'encans et acheteurs de terres et de roulants de ferme au complet.

**ALBERT & LUC BRETON**  
ENCANTEURS BILINGUES  
A VOTRE DISPOSITION POUR TOUTS GENRES D'ENCANS  
TOUJOURS ACHETEUR DE TERRE ET DE ROULANT DE FERME AU COMPLET

(418) 453-2681

INVERNESS



## S.C.A. LAC-MÉGANTIC-LAMBTON



# DE TOUT POUR UNE PELOUSE RÉUSSIE

- TRACTEURS À PELOUSE MTD ET NOMA disponibles en plusieurs modèles:

- \* 18 FORCES 14 VITESSES TRANSMATIC
- \* 16 FORCES INDUSTRIEL ET COMMERCIAL
- \* 12 FORCES 5 VITESSES
- \* 12.5 FORCES 4 ROUES DIRECTIONNELLES
- TONDEUSES MTD ET NOMA:
- \* 3.5 FORCES
- \* 3.5 FORCES DE LUXE

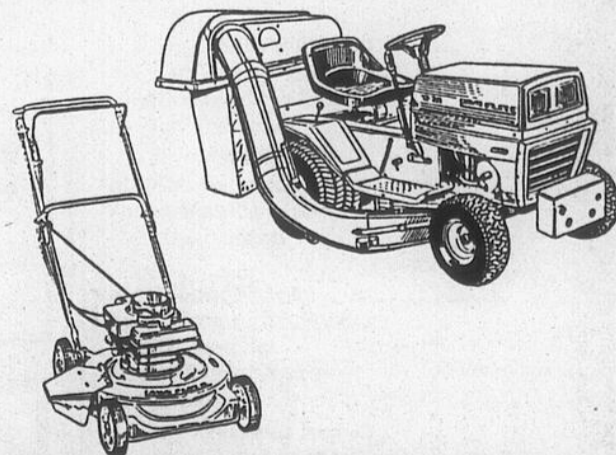

- ACCESSOIRES DISPONIBLES EN MAGASIN (SAC RÉCUPÉRATEUR, REMORQUE À JARDIN)

- SERVICE DE PIÈCES ET RÉPARATIONS SUR PLACE

DE TOUT SOUS UN MÊME TOIT À LA S.C.A. LAC-MÉGANTIC-LAMBTON

LAC-MEGANTIC  
3333 D'ORSENNENS  
(819) 583-4444

LAMBTON  
136 PRINCIPALE  
(418) 486-7474

ST-SEBASTIEN  
228 COMMERCIALE  
(819) 652-2525

## Avis légaux - appels d'offres

### AVIS DE CONVOCATION

CAISSE POPULAIRE  
DESJARDINS DE  
SAINT-SÉBASTIEN

ASSEMBLÉE GÉNÉRALE  
ANNUELLE

Les membres dirigeants de votre caisse populaire ont le plaisir de vous inviter à l'assemblée générale annuelle qui se tiendra le 4 juin 1991 à 7:30 heures P.M. au sous-sol de la caisse (entrez par l'arrière S.V.P.)

Veillez noter qu'une candidature, lors des élections, ne pourra être proposée que si un préavis, signé par un membre et contresigné par la personne candidate, en a été donné dans les délais et selon les règles affichées à la caisse.

L'assemblée générale annuelle représente le moment privilégié pour prendre connaissance de l'administration de votre caisse populaire. À la lumière d'informations communiquées sur la situation financière et suite à la présentation des principaux gestes d'engagement social de la caisse, vous pourrez exprimer vos réflexions aux membres dirigeants.

Nous comptons sur votre présence et nous vous souhaitons la plus cordiale bienvenue à votre assemblée.

Le Directeur Général  
Clément Lambert



La caisse populaire Desjardins  
L'INCROYABLE FORCE DE LA COOPÉRATION

### AVIS DE CONVOCATION

Les membres de  
**La Caisse populaire  
La Patrie**

sont convoqués à  
l'assemblée annuelle qui se  
tiendra le **27 mai 1991,**  
à **20h à la Salle municipale**  
**pour**

- 1- Prendre connaissance du rapport annuel.
- 2- Statuer sur la répartition des trop-perçus.
- 3- Élire les membres du Conseil d'administration, de la Commission de crédit et du Conseil de surveillance.
- 4- Déterminer l'intérêt payable sur les parts permanentes.
- 5- Prendre toute autre décision réservée à l'Assemblée générale par la Loi sur les caisses d'épargne et de crédit.
- 6- Procéder à une période de questions orales adressées aux membres du Conseil d'administration.

Avis donné par le  
Conseil d'administration  
le **30 avril 1991**  
par **André Vallières**  
Secrétaire

Le tout sera suivi  
d'un tirage et d'un goûter



La caisse populaire Desjardins

### SALON BENOIT INC

LORRAINE - CHANTAL - MARYSE - BENOIT

Matrix  
4771 LAVAL  
LAC-MÉGANTIC

SYSTÈME  
BIOLAGE  
583-2360

### OPÉRATEURS(TRICES) DEMANDÉ(E)S

Avec ou sans expérience,  
pour travailler dans une  
manufacture de vêtements  
pour dames. Salaire selon  
compétence, de 5,30\$ à  
8,95\$ l'heure.

Veillez contacter  
Réjean St-Onge  
au (418) 486-7457,  
ou rendez-vous chez  
Confection Normand Inc.  
à St-Romain.



### OFFRE D'EMPLOI PASTORALE - JEUNESSE

Tâche: Responsable de la pastorale-jeunesse de la zone pastorale de Lac-Mégantic: Audet, Frontenac, Lac-Mégantic, Lingwick, Masboro, Milan, Nantes, Ste-Cécile, Saint-Romain, Stornoway.

En collaboration avec le responsable de la pastorale-jeunesse du diocèse, mettre sur pied une pastorale-jeunesse dynamique répondant aux besoins des jeunes du milieu.

35 heures/semaines.

#### Qualifications:

Baccalauréat en théologie, ou en psychologie, ou études en animation pastorale (FAP).

Une expérience positive et efficace auprès des jeunes pourrait compenser le manque de formation académique.

Bonne capacité d'écoute et d'accueil des jeunes.

Facilité de contact avec les adultes.

#### Salaire:

Selon la convention collective des agents - agentes - de pastorale au niveau du diocèse.

Entrée en fonction: Le 19 août prochain.

Faire parvenir le curriculum vitae pour le 17 mai à:

Pastorale-Jeunesse  
a/s Frère Guy Giroux, s.c.  
4872, Laval  
Lac-Mégantic, G6B 1E1



LES EXCAVATIONS

### ANDRÉ FILLION Inc.

- Gravier • Excavation • Terrassement
- Travaux agricoles octroyés
- Champs d'épuration • Fausses septiques

195, rang 10 ST-SÉBASTIEN

Tél.: (819) 652-2631

## CRTC

Canada

Décision 91-238. Hugues Roberge, faisant affaires sous les noms et les raisons sociales "Télécablé Sainte-Cécile-de-Whitton Enr.", "Télécablé Sainte-Élizabeth-de-Warwick Enr.", "Télécablé Villeroy Enr.", "Télécablé Boucher Enr.", "Télécablé Saint-Louis-de-Blandford enr." et "Télécablé Saint-Roch-de-Mékinac Enr." Sainte-Cécile de Whitton, Sainte-Élizabeth-de-Warwick, Villeroy, Saint-Joseph-de-Mékinac, Saint-Louis-de-Blandford et Saint-Roch-de-Mékinac (Qué.). Annulation des licences des entreprises de câblodistribution devant desservir les collectivités mentionnées dans la décision. "Vous pouvez consulter les documents du CRTC dans la "Gazette du Canada", Partie 1; aux bureaux du CRTC; dans les bibliothèques de référence; et aux bureaux de la titulaire pendant les heures normales d'affaires. Pour obtenir copie de documents publics du CRTC, prière de communiquer avec le CRTC aux endroits ci-après: Ottawa-Hull, (819) 997-2429; Halifax (902) 426-7997; Montréal, (514) 283-6607; Winnipeg, (204) 983-6306; Vancouver, (604) 666-2111."



Conseil de la radiodiffusion et des  
télécommunications canadiennes

Canadian Radio-television and  
Telecommunications Commission

## appel d'offres

### VENTE DE LOTS PUBLICS INTRAMUNICIPAUX RÉGION DE L'ESTRIE

Le ministère de l'Énergie et des Ressources offre en vente par soumissions publiques onze lots publics intramunicipaux situés dans la région de l'Estrie, plus précisément dans les municipalités de Stornoway et de Notre-Dame-des-Bois (bureau de Sherbrooke).

#### PÉRIODE DE SOUMISSIONS

Du 6 mai au 7 juin 1991.

#### DATE DE CLÔTURE DES SOUMISSIONS

Les soumissions doivent être reçues au plus tard le 7 juin 1991, à 16 h 30, à l'adresse apparaissant sur l'enveloppe de retour distribuée avec les formulaires.

Les formulaires de soumission, la liste des lots mis en vente et les conditions particulières de cet appel d'offres sont disponibles dans les bureaux suivants:

Bureau de Sherbrooke  
Tél.: (819) 820-3190

Bureau de Lac Mégantic  
Tél.: (819) 583-1141

Le sous-ministre associé  
Guy Morneau



Gouvernement du Québec  
Ministère de l'Énergie  
et des Ressources

Québec

## CRTC

Canada

CRTC - Avis public 1991-41. APPEL DE DEMANDES POUR UNE LICENCE EN VUE D'EXPLOITER UNE ENTREPRISE DE RADIODIFFUSION POUR DESSERVIR SAINTE-CÉCILE-DE-WHITTON, SAINTE-ÉLIZABETH-DE-WARWICK, VILLEROY, SAINT-JOSEPH-DE-MÉKINAC, SAINT-LOUIS-DE-BLANDFORD ET SAINT-ROCH-DE-MÉKINAC (QUÉ.). Dans les décisions CRTC 1988-173 du 25 mars 1988 et CRTC 1988-754 du 20 octobre 1988, le Conseil a approuvé des demandes présentées par Hugues Roberge, faisant affaires sous les noms et les raisons sociales de "Télécablé Sainte-Cécile-de-Whitton Enr.", "Télécablé Sainte-Élizabeth-de-Warwick Enr.", "Télécablé Villeroy Enr.", "Télécablé Saint-Joseph-de-Mékinac Enr.", "Télécablé Saint-Roch-de-Mékinac Enr.", en vue d'obtenir des licences afin d'exploiter des entreprises de réception de radiodiffusion pour desservir les localités susmentionnées. Les conditions rattachées à l'émission de ces licences n'ont pas été respectées. De plus, à l'audience publique du 5 mars 1991 à Québec, la titulaire a indiqué au Conseil qu'elle désirait rétrocéder les licences des entreprises de réception devant desservir ces localités. Le Conseil annule les licences attribuées à Hugues Roberge pour desservir les localités susmentionnées et annonce qu'il est maintenant prêt à recevoir des demandes de licence en vue d'exploiter une entreprise de radiodiffusion pour desservir les localités susmentionnées. Toute personne intéressée à soumettre une demande de licence en vue d'exploiter une entreprise de radiodiffusion afin de desservir les localités susmentionnées devra signifier son intention au plus tard le 24 mai 1991, et celle-ci devra être suivie du dépôt de la demande au Conseil au plus tard le 25 juin 1991 et devra aussi soumettre toute documentation technique nécessaire au ministère des Communications d'ici le 25 juin 1991. Les requérantes devront donc faire la preuve de leur aptitude financière à mettre leur projet à exécution et de l'existence claire et nette d'un besoin et d'un marché pour les services qu'elles proposent. Les requérantes qui proposent de recevoir et des distribuer des signaux éloignés devront fournir au Conseil un état complet des coûts afférents, ainsi que toute entente contractuelle ou d'affiliation conclue aux fins de la distribution de ces signaux y compris, s'il y a lieu, les coûts de chaque signal, par abonné. La demande et les renseignements sur le processus d'intervention, reproduits sur bandes sonores, sont disponibles en communiquant avec la salle d'examen du CRTC, Édifice central, Les Terrasses de la Chaudière, 1, promenade du Portage, Pièce 201, Hull (Qué.); et les bureaux régionaux du C.R.T.C. Complexe Guy Favreau, Tour de l'Est, 200 ouest, boul. René-Lévesque, Pièce 602, Montréal (Qué.) H2Z 1X4. Les interventions écrites, sur bande sonore ou dans toute autre forme, doivent parvenir au Secrétaire général, C.R.T.C., Ottawa (Ontario) K1A 0N2 et preuve qu'une copie conforme a été envoyée à la requérante le ou avant le 25 juin 1991. Pour de plus amples renseignements vous pouvez contacter la direction des Audiences publiques du C.R.T.C. (819) 997-1328 ou (819) 997-1027, ou les Services d'information du C.R.T.C. à Hull au (819) 997-0313, Fax: (819) 994-0218, ou le bureau régional de Montréal (514) 283-6607.



Conseil de la radiodiffusion et des  
télécommunications canadiennes

Canadian Radio-television and  
Telecommunications Commission

# Des "pousses d'arbres" pour souligner la Semaine de l'arbre et le Mois de l'environnement



Dans le cadre de la Semaine de l'arbre (5 au 12 mai) et du Mois de l'environnement, la Fondation québécoise en environnement, de concert avec le ministère des Forêts, invite la population du Québec à poser ses gestes concrets de conservation et de respect de l'environnement. Durant la Semaine de l'arbre, la Fondation distribuera 360 000 pousses d'arbres dans l'ensemble du Québec. "Nous avons toujours préconisé que l'environnement nous concerne tous et que c'est par des gestes concrets que nous contribuerons à améliorer la situation", a fait valoir Louis-Paul Allard, le président de la Fondation. Il pose ici en compagnie de M. Robert Boulay, représentant du ministre Albert Côté; Mme Joanne Drapeau de Loto-Québec et Mme Claude Durand de Steinberg.

## CHRONIQUE COLOMBIENNE

Le conseil 2043 des Chevaliers de Colomb de Lac-Mégantic a le plaisir de faire connaître le gagnant du dernier tirage mensuel. C'est le Club de l'Age d'Or de Lac-Mégantic qui se mérite le grand prix de 1 000 \$ en argent. Les gagnants des prix complémentaires sont: Benoit Carant (100\$), Raymond Groux (50\$), Michel Proteau (25\$) et Jean-Yves Mercier (25\$).

Morin (voir photo).

Les membres Chevaliers de Colomb reçoivent les 70 nouveaux membres 2e et 3e degrés qui ont reçu leur nouveau grade le 14 avril dernier à Weedon.

Le conseil 2048 des Chevaliers de Colomb tient son assemblée mensuelle à chaque premier mardi du mois. La prochaine Assemblée est prévue pour le mardi 7 mai.

Le gagnant du prix principal (1 000 \$) du tirage du mois de mars est M. Carol

Enfin, mentionnons que le 12 mai prochain un

dimanche, les Chevaliers de Colomb organisent un brunch à la salle des C. des C. entre 11h et 13h. Profitez de l'occasion pour souligner la fête des mères. Tous sont les bienvenus. Réservations: 583-0226



## Une conférence sur le diabète et l'hypoglycémie

Le Club Lions de Nantes et le CLSC Maria-Thibault de Lac-Mégantic, invitent la population régionale à participer à une conférence portant sur le diabète et l'hypoglycémie, ce soir, mardi, au CLSC Maria-Thibault.

Réjean Morel est devenu aveugle au début des années '80 et il souffre d'insuffisance rénale et d'hypertension artérielle depuis quelques années.

Le conférencier-invité est M. Réjean Morel, président du comité diabète du district A-17 des clubs Lions.

Un conférencier a ne pas manquer, le mardi 7 mai, dès 19h15, à la salle des conférences du CLSC Maria-Thibault. C'est ouvert à tous et c'est gratuit. De plus, au cours de la soirée, les responsables procéderont au tirage d'un réflectomètre d'une valeur de 150\$.

Victime des complications reliées à son diabète.



TREMBLAY-RICHARD (Lambton J.C.) - Le 28 juillet 1990, en l'église de St-Romain, était célébré le mariage de Nicole Tremblay fille de M. et Mme Normand Tremblay de St-Romain, à Sylvain Richard, fils de M. et Mme Jean-Marc Richard de Lambton. Ce fut une journée pleine de soleil. Merci à tous. Les nouveaux époux demeurent à Lambton.

## Avis légaux

### Municipalité de LAMBTON SD

Aux Contribuables de la susdite municipalité

### AVIS PUBLIC

EST PAR LES PRÉSENTES DONNÉ par la soussignée, secrétaire-trésorière de la susdite municipalité,

QUE: - La Municipalité de Lambton met en vente les items suivants:

- 1 pompe BS9
- 1 pompe sur trailer tendam

Ces items sont vendus séparément et tel que vus. Les personnes intéressées peuvent obtenir des renseignements au bureau de la secrétaire-trésorière aux heures habituelles d'ouverture.

DONNÉ à Lambton ce sixième jour de mai mil neuf cent quatre-vingt-onze.

Claire Bédard  
Secrétaire-trésorière

### Comité de développement touristique de la région de Mégantic

### AVIS DE NOMINATION



Le Comité de développement touristique de la région de Mégantic désire annoncer aux citoyens de la M.R.C. du Granit, la nomination de M. Jacques Paradis au poste d'agent de développement touristique.

Outre son implication dans les dossiers de développement touristique de Lac-Mégantic, M. Paradis verra également à établir le profil économique de l'industrie touristique de la M.R.C. et à fournir une assistance technique dans la préparation d'événement touristique.

Doté d'une formation universitaire et familier avec les intervenants de la région, M. Paradis est en mesure d'accomplir efficacement ses nouvelles fonctions.

Le Commissaire touristique du Comité de développement, M. Nil Longpré, vous invite donc à entrer en contact avec M. Paradis pour que ce dernier puisse répondre à vos besoins.

### Êtes-vous diabétique (Suite de la p. B-4.)

Il y a beaucoup à faire pour répondre aux besoins des personnes aux prises avec les problèmes de santé que sont le diabète et l'hypoglycémie. On n'a qu'à penser à l'information, à la formation, au dépistage, à l'entraide, à l'échange, etc.

Il importe que vous soyez présent(e)s au rendez-vous qui vous est proposé le mardi 7 mai à 19h15 au CLSC Maria-Thibault de

Lac-Mégantic. En participant à la conférence de M. Réjean Morel, vous poserez un geste favorable au développement de services pour les personnes diabétiques de chez nous.

En terminant, nous tenons à remercier le club Lions de Nantes pour son soutien financier à l'organisation de cette activité qui est gratuite. Au cours de la soirée, les responsables procéderont au tirage d'un réflectomètre d'une valeur de 150,00\$.

Bienvenue à tous!

**ENTREPRENEUR GÉNÉRAL EN CONSTRUCTION**  
**CONSTRUCTIONS ROBERT A. RANCOURT ENR.**  
Commercial - Résidentiel - Industriel  
Galerie fibre de verre  
**(819) 583-4711**  
2395 R.R.1  
Lac-Mégantic  
Robert A. Rancourt

**LOCAL COMMERCIAL À LOUER**  
bien situé, centre-ville  
26' x 45'  
idéal pour bureau ou commerce.  
583-2430  
(av 1 JNO)

**MOIS de l'ENVIRONNEMENT**  
**CLUB 4-H LAC-MÉGANTIC**  
**CONSEILS PRATIQUES ET... ÉCOLOGIQUES**  
Pour vous laver ou vous raser, remplissez le lavabo à moitié plutôt que de laisser couler l'eau. (Vous consommez ainsi 60p. 100 moins d'eau) Faites gicler un peu d'eau pour nettoyer votre rasoir.  
Sandra Martin

**bois ouverts du granit enr.**  
• Réparation • Finition • Fabrication de meubles  
1206 Principale  
Nantes G0Y 1G0 (819) 547-3756

**Cathy's Place**  
Les vendredis-samedis et dimanches  
ou **RÔTI de BOEUF au jus** à partir de 12\$ u.s.  
ou **POISSONS FRAIS**  
les mardis et mercredis soirs  
**SPÉCIAL 2 pour 1**  
RTE 27, STRATTON, ME.  
30 min. de la Frontière Res.: (207) 246-2922

**avis de demande d'un permis d'alcool**

**Régie des permis d'alcool du Québec**

Toute personne, société ou groupement visé dans l'art. 60 du Code de procédure civile peut, par écrit motivé, assamblé et transmis à la Régie, s'opposer à une demande de permis ci-après énumérée, dans les 15 jours de la présente publication, ou s'il y a opposition, intervenir en faveur dans les 30 jours de cette publication.

Cette opposition ou intervention doit être accompagnée du certificat attestant de son envoi au requérant ou à son procureur par poste recommandée, et être adressée à: La Régie des permis d'alcool du Québec, 1 rue Notre-Dame est, suite 900, Montréal, Québec, H2Y 1B6.

Nom et adresse du requérant	Nature de la demande	Endroit d'exploitation
116318 CANADA Inc. La Boîte à Festin 13, North Hill Rd Lingwick Dossier: 891-648	1 Restaurant pour vendre avec danse	13, North Hill Rd Lingwick
BERNIER, Denis Bar Country Chez Caro 9, Route 108 Lingwick Dossier 888-180	1 Bar spectacles	9, Route 108 Lingwick

Le président et directeur général  
Ghislain K.-Lafamme, avocat

**Québec**

ACHETEZ... LOUEZ... ET VENDEZ PAR NOS

# PETITES ANNONCES 583-1630

JOUR LIMITE VENDREDI, 15 HEURES

Prenez note que la Loi sur la Protection du consommateur, article 242, stipule que: "AUCUN COMMERÇANT ne peut, dans un message publicitaire, omettre son identité et sa qualité de commerçant."

## Tarifs

• Annonce payée à l'avance au comptoir ou carte VISA: **4,50\$** 15 mots (5¢ mot add.)



• Annonce encadrées: 1 col. X 1" = 6,30\$ - 1 col. X 1 1/2" = 9,45\$ - 1 col. X 2" = 13,05\$

FRAIS DE FACTURATION: 0,50\$ par annonce

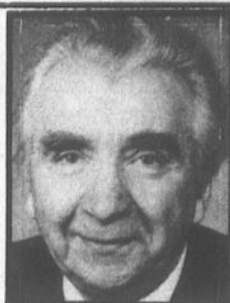

LAC-MÉGANTIC et ENVIRONS

Maison canadienne - Grand terrain paysagé, construction récente, ext. en pierres, finition de grande qualité, 3 c.c. à l'étage, foyer.

Super résidence - Centre-ville, 2 grands salons, s. à dîner 13x16, 4 c.c. variant de 12x13 à 15x17, s. bain, s. douche, s. familiale 12x23, s. billard 15x19, foyer.

Maison 2 logements - Construction récente, environ 3 km du centre-ville.

Maison 3 logements - Revenus annuels de 8220\$, chauffage électrique par locataires.

Propriété de campagne - Terrain de 100 acres, maison 3 c.c., environ 12 km de Lac-Mégantic.

Terrains - Avec ou sans travaux permanents.

### LAMBTON

Residence - Située rue Principale, grand terrain 74x192, construction de bonne qualité datant du début du siècle, 2 1/2 étages, possibilité de 2 logements, entrepôt, garage.

### PIOPOLIS

Maison mobile - Meublée, garage, grand terrain paysagé 47,150 p.c.

### MILAN

Maison centenaire - Dimensions 53x34, 2 étages, terrain de 280 pieds de façade.

### EN RÉGION

Propriétés - Grandes surfaces variant de 100 à 400 acres, commerces, maisons a revenus.



**PROSPER BOUCHARD**  
5335 Frontenac  
Lac-Mégantic  
(819) 583-0124

## MAISONS A VENDRE

**MAISON** située au 2887 Boutin, 4 ch à coucher, 2 salles de bain; sous-sol fini avec poêle à combustion lente, échangeur d'air, garage annexé à la maison, 2e descente pour le sous-sol dans le garage; grand terrain paysagé; endroit calme. Composez 583-4554 après 18h00. (nov 14 JNO)

**STE-CÉCILE - BUNGALOW EN BRIQUES**, 4 c. à c., construction 10 ans, entrée asphaltée; située en face de l'usine Granit Bussièr. Composez (819) 652-2665. (fév 4 JNO)

**RÉSIDENTE** de style chalet suisse, 3 étages, avec grand terrain, bien situé à Lac Drolet, PLUS UN TERRAIN de 100x100 sur le bord du lac Drolet. Le tout à très bas prix. Composez 547-3434. (ms 18 JNO)

**LAMBTON**, rue du Couvent; MAISON À LOUER, 3 ch. à coucher; prix 350\$ p.m. Composez (418) 486-7880. (av 15-22-29 mai 6)



# VENTE PAR PHOTO

Vous avez des objets à vendre tels que: maisons, voitures, bateaux, motorisés, roulottes, objets ménagers, équipements lourds, outils de bricoleurs ou industriels. téléphonez-nous

## MAISON - RUE CARTIER



**LAC-MÉGANTIC** - Maison à vendre, au 4838 Cartier, 5 1/2 pièces, 2 étages, vue sur le lac, à proximité d'un marché d'alimentation et de l'église, solage neuf, entrée de cave, chauffage électrique et bois. Prix demandé: 46 000 \$. Composez **583-2960** le soir.

## RANG 10



**RANG 10** - A vendre - Intéressant! bungalow neuf 24' x 42' avec abri d'auto, 3 chambres, salle à manger, terrain 175' x 200', fosse septique, endroit tranquille, taxes minimales, situé dans le 10e rang Intéressés seulement. Composez **583-1630** (le jour), **583-4038** (le soir).

**Photo + texte seulement 22\$**  
pour une vente rapide

Nous prenons la photo sur demande

**L'ÉCHO 583-1630**  
de FRONTENAC

## MAISONS A VENDRE

**2 MAISONS À REVENUS** (4 logements chacun), très bien situées, bons revenus, tous loués. Acheteurs sérieux seulement. Composez 583-4310. (Ma 18 JNO)

**RÉSIDENTE DE LUXE**, sur Baie des Sables; 197' au bord du lac, aire ouverte, toit cathédral; foyer, garage. Acheteurs sérieux. Composez 583-1236. (av 15 JNO)

**MAISON DE STYLE QUÉBÉCOIS**, 4 lucarnes au toit planchers de bois franc, foyer intérieur, chauffage électrique et bois, grand terrain 3500' x 350'; située au 454 Route 108, St-Romain. PRIX SPÉCIAL: 47 500\$ négociable (4 100\$ de moins que l'évaluation 1991). Composez (418) 485-6419. (ms 25 av 1-8-15-22-29 mai 6-13)

**BELLE MAISON DE BRIQUES**, intérieur en érable et chêne; 2 ch. à c., grande salle de bain, salon, salle à manger et cuisine vaste, garage, beau terrain paysagé, bien située, près du parc industriel, école; centre-ville. Composez 583-4461 après 18h00. (av 29 JNO)

## MAISONS A VENDRE

**MAISON** à vendre située au 1371 ch Woburn, terrain paysagé 263x200', lac artificiel; sous-sol fini; 3 ch à coucher, 2 salles de bain. Sur rendez-vous. Composez 583-4822. (fév 25 JNO)

**2 MAISONS** La première située route 204 à Frontenac de style Canadien, vue panoramique, 30 acres de terrain. La deuxième située au VILLAGE DE MILAN construction 1983, grand terrain, bien aménagé lac à truite, patio, remise. Composez 583-4095 après 17h30. (mars 4 JNO)

**MAISON À VENDRE**, aux limites de la ville, sous-sol semi-fini, 3 ch. à c., chambre froide, atelier de travail, ch. élect/bois, garage 20x25 avec porte élect., grand terrain 150' x 550', prix 60 000 \$. Composez 583-4227. (av 22-29 mai 6-13 P)

**TRÈS BELLE MAISON** style canadienne (1985); au bord de l'eau, près de Baie des Sables et pente de ski, grand terrain 25 000 pi. ca. PANORAMA UNIQUE. Composez 583-4227. (av 22-29 mai 6-13 P)

## MAISON - MOINS de 50,000 \$

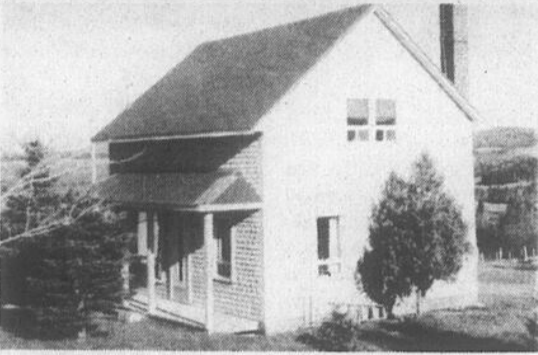

**FRONTENAC** - Moins de 50 000 \$, 2 étages complètement rénovés avec jardin et grand boisé, Route 204 à 3 milles de Lac-Mégantic. **583-4706**.

## RUE VILLENEUVE



**LAC-MÉGANTIC MAISON À VENDRE** au 3963 Villeneuve, 2 log. de 4 1/2, complètement rénové, chauffage à l'eau par système électrique avec garage 12' x 30' et emplacement de terrain 25' x 58'. Composez le soir **583-3237**.

## MAISONS A VENDRE

**AUDET VILLAGE: MAISON À VENDRE**, terrain 50' x 180', 2 entrées asphaltées; maison 9 pièces, 3 systèmes de chauffage. Composez 583-4719. (av 15-22-29 mai 6 P)

**MAISON DE CAMPAGNE À LOUER**, à Piopolis, avec grand terrain 200' x 200'; route asphaltée. Libre immédiatement. Composez 583-2384. (av 22-29 mai 6 P)

**MAISON SUR LE LAC**, 3661 Baie des Sables, avec 3 logements; terrain 100'x100'. Acheteurs sérieux seulement. Composez le jour 583-1492 laissez message sur répondeur. (av 29 JNO)

**MAISON À VENDRE**, 2 logements; avec cours avant et arrière; au 4906 Laurier. Composez 583-4720. (av 29 JNO)

**LAMBTON - MAISON** à vendre, bien située; 7 1/2 pièces. composez (418) 486-2674. (av 29 mai 6-13-20)

**MAISON-MOBILE pour déménager**, marque Cape-wood 12' x 60', toit refait, entièrement meublée; cuisine, réf.; lav-séch. etc. Composez 583-1147 demandez Diane, si pas réponse vous rendre au 1506 Ch. Woburn, Domaine Royer, 3 milles de Lac-Mégantic, pancarte au chemin. (mai 6 P)

**MAISON-MOBILE** de marque MMB 1978, 14'x66', 2 ch à c.; chauffage élect. Composez (418) 228-7007. (mai 6-13-20-27)

## MAISONS A VENDRE

**MAISON SEULE à louer**, bien située, lieu paisible; pour couple seul. Composez 583-0498 Grégoire Lemieux. (mai 6 JNO)

**MAISON-MOBILE 6 pièces**, garage, terrain 200' x 160', endroit paisible, située Domaine Martin, taxes peu élevées, puits artésien, champs d'épuration. PRIX RÉDUIT: 26 500\$. Ckcomposez 583-5166. (mai 6 P)

**MAISON-MOBILE à vendre**, 14'x64', 3 ch. à c., foyer au salon, belle apparence; au 4561 rue Papineau. Composez 583-1699. (mai 6 JNO)

Vous désirez acheter une résidence, condo, un immeuble à revenu, terrain etc... dans la région de Sherbrooke?

Pour un service professionnel et intégral, n'hésitez pas à communiquer avec moi.



**LOUISE THIBAUDEAU**  
conseillère en immeubles  
1-819-565-3431  
1-819-567-2212

**LES COURTIERS AFFILIÉS**  
M. J. LUCIE CHAPDELAIN ENR  
COURTIERS

## MAISONS A VENDRE

**MAISON À LOUER OU À VENDRE**: coquette maison 5 1/2 pces, style condo; toits cathédrales; puits de lumière; poêle à combustion lente servant de foyer; terrain 100 x 140' entièrement paysagé, puits artésien et fosse septique; taxes minimales; site enchanteur et tranquille; à 5 min. du lac Mégantic. Libre le 1er juillet. À LOUER: 400\$ p.m. À VENDRE: 45,000\$. Composez 583-1688 après 17h00. (av 29 à sept 30)

**ST-SÉBASTIEN - MAISON À VENDRE**, au 503 Principale, 5 ch. à c., 2 salles de bain, sous-sol fini; poss. de faire un logement. Composez 652-2019. (mai 6-13 P)

**MAISON À VENDRE? 66' x 30'**, sur le bord du lac Mégantic; avec mezzanine, 2 salles de bain; 4 ch. à c. Terrain 210' x 150', plage sablonneuse; très beau site. Cause de vente: maladie. Composez (819) 583-3255. (ma 6 J.N.O.)

## MAISONS A LOUER

**À LOUER: VILLAGE DE MILAN - MAISON** construction 1983, meublée ou non; grand terrain bien aménagé; lac à truite, patio, remise. Composez 583-4095 après 17h30. (av 29 mai 6-13-20 P)

**À VOIR! À LOUER: MAISON DE CAMPAGNE**, toute meublée, située à 1 1/2 mille de St-Ludger; très beau terrain 2755 p.m. Composez 548-5566. (av 29 mai 6-13)

## LOGEMENTS A LOUER

**LOGEMENT 3 1/2 pces** meublé à louer. S'adresser chez DENIS BOULET MEUBLES 583-1470. (1631) (Ma 18 JNO)

**LOGEMENT de 3 1/2 pces**, meuble, stationnement privé, accès au lac, endroit tranquille; au 3033 Baie des Sables. Composez 583-3204. (av 8 JNO)

**LOGEMENT de 4 1/2 pces**, entrée lav-séch, stationnement, propre; situé rue Salaberry. Libre immédiatement. Composez 583-3097 ou 583-2772. (av 89 JNO)

**LOGEMENT de 4 1/2 pces**, libre le 1er juillet aussi; **LOGEMENT de 2 1/2 pces**, libre le 1er mai; situés rue Boutin. Composez 583-3276. (av 9 JNO)

**LOGEMENT de 4 1/2 pces**, super moderne, au 5413 Frontenac, libre le 1er juillet; **LOGEMENT de 4 1/2 pces**, 2e étage; au 4848 Laurier, 290\$ p.m. Composez 583-0302 jour ou 583-0254 soir. (av 22 JNO)

**APPARTEMENTS DUBÉ LOGEMENT 2 1/2 pces**, 185\$ p.m. stationnement disponible, câble TV inclus, situé au 3662 Choquette.

**CONTACTEZ JACQUES DUBÉ**  
jour: 583-0410, soir 583-0218  
avec ou sans bail (ms 11 JNO)

## LOGEMENTS A LOUER

**GRAND LOGEMENT** de 3 1/2 pces, non-meublé, situé à Frontenac; libre le 1er juillet. Composez 583-1979. (av 15-22-29 mai 6 P)

**BEAUX GRAND LOGEMENTS** de 5 1/2 pces, au 3444 Baie des Sables, stationnement. Composez 583-2416. (av 8 JNO)

**LOGEMENTS de 3 1/2, 4 1/2, 8 1/2 pces**, libres le 1er juin et 1er juillet. Composez 583-1149 le jour. (av 8 JNO)

**LOGEMENT de 1 1/2 pce**, meuble, aspirateur central, stationnement; près de l'hôpital et de la Polyvalente. Composez 583-1098 après 17h00. (av 29 JNO)

**LOGEMENT de 4 1/2 pces**, eau chaude journe, au 4706 Laurier. Prix 240\$ p.m. Composez 583-4720. (av 29 JNO)

**LOGEMENT de 4 1/2 pces**, sur Baie des Sables 2e étage, entrée lav-séch, grand stationnement; libre le 1er juillet. Composez 583-3002 ou 583-5612 après 18h00.

**GRAND LOGEMENT de 4 1/2 pces**, de 6 1/2, au 6356 Salaberry, 2e étage, voisin de l'église N-D de Fatima; libre le 1er juillet. Composez 583-1299, 583-4619 ou 583-0266. (av 29 JNO)

**LOGEMENTS de 4 1/2 et UN LOGEMENT de 3 1/2 pces**; situés coin Laviolette et Laval; non-meublés, non-chauffés; libres le 1er juillet. Composez 583-0298 ou 583-4545. (av 29 JNO)

**LOGEMENT de 3 1/2 pces**, meuble, rue Bécigneul. Composez 583-0243 après 15h30. (ma 6-13-20-27)

**LOGEMENT de 3 1/2 pces**, 1er plancher, moderne, situé à Marsboro. Composez 583-3351 ou 583-5738. (mai 6)

**LOGEMENT de 4 1/2 pces**, non meublé, libre le 1er juin; **LOGEMENT de 3 1/2 pces**, meublé, libre immédiatement. Composez 583-0615 ou s'adresser au 3709 Laviolette. (mai 6 JNO)

**LOGEMENT de 4 1/2 pces**, au 3652 St-Adolphe, stationnement privé; libre le 1er juillet. Composez 583-4185 après 16h00. (mai 6-13-20-27)

**LOGEMENT de 1 1/2 pce**, meublé, au 4916 Dollard, à côté de l'église Ste-Agnès, libre immédiatement; prix 160\$ p.m. Composez 583-3611. (mai 6 JNO)

**LOGEMENT de 4 1/2 pces**, au 3203 Laval, libre le 1er juillet. Aussi à vendre, à louer ou à échanger; 2 PONTONS de 16'. Composez 583-2657. (mai 6 JNO)

**APPARTEMENT 2 1/2 à louer**, complètement rénové, meublé à neuf 250\$ p.m. situé au 5335 Frontenac.

# PETITES ANNONCES

## LOGEMENTS A LOUER

**2 LOGEMENTS** de 2 1/2 pces, libres 1er juin et 1er juillet. S'adresser à Claudette ou Germain, 583-3017 ou 583-2326. (mai 6 P)

**LOGEMENT** de 4 1/2 pces, situé rue Salaberry, grand stationnement, semi-meublé si désiré; entrée lav-sech. Composez 583-4274. (mai 6 P)

**TRÈS GRAND LOGEMENT** 3 1/2 pces, neuf. Composez 583-1650. (mai 6-13-20-27 P)

**LOGEMENT** de 3 1/2 pces à louer, village de Ste-Cécile; libre immédiatement. Composez 583-0176. (mai 6-13)

**LOGEMENT** de 4 1/2 pces, rue Salaberry, libre le 1er juin. Composez 583-2380 demandez Jean-Guy. (mai 6-13-20-27)

**LOGEMENT** de 6 1/2 pces, libre le 1er juillet, non-meublé, non-chauffé, au 2e étage, centre-ville, 375\$ p m aussi **LOGEMENT** 4 1/2 pces, libre le 1er août, non-meublé, non-chauffé, rue Laval, 1er étage, 250\$ p m. Composez 583-1026. (mai 6 JNO)

**À LOUER: CANTINE** du Camping Rustique Therrien, Lac-Drolet, composez (819) 549-2254 après 18h00. (mai 6-13)

**GRAND LOGEMENT** de 4 1/2 pces, entrée lav-sech, stationnement, libre immédiatement. Composez 583-0927 (au travail). (mai 6 JNO)

**ETUDIANTS(ES)** Cegep de Thetford: **APPARTEMENT** situé près du Cegep de Thetford, 3 chambres, cuisine et salle de bain. Inf. Gerard Bellefleur, 583-0714. (mai 6-13 P)

**LOGEMENTS POUR PERSONNES DE 60 ANS ET PLUS**, au **HLM DE LAC-MÉGANTIC**, 6697 CRÉMAZIE et 3680 PRÉSIDENT KENNEDY. Pour inf. 583-5404 à l'heure des repas et le soir. (mai 6)

## CONDOS A LOUER

**FLORIDE, DAYTONA:** **CONDO** 3 1/2 pces, bord de mer, 2 personnes. Disponible mai à novembre. Piscine, garage 800\$ US mois, élect. comprise. Inf. 583-4951. (mai 6-13-20-27 P)

**CONDO À LOUER**, sur bord du lac, libre le 1er juillet. Composez 583-1149. (av 8 JNO)

## CHAMBRES ET PENSION

**NOUVEAU PENSION STE-AGNÈS.** On a aménagé un nouveau bloc Nouveau dans la région de Lac-Mégantic, 2 1/2 meublé, chauffé, éclairé, repas inclus, ménage et lavage, surveillance 24 heures. **POUR PERSONNES AUTOMNE DU 3e AGE.** 583-2144 ou 583-3583. (950) (Ma 18 JNO)

**CHAMBRE À LOUER**, avec cuisine commune et réfrigérateur dans chaque chambre; située près du centre-ville et du parc industrielle. Composez 583-5100. (av 29 mai 6-13-20-27 P)

## CHAMBRES ET PENSION

**CHAMBRES À LOUER** (neuve), rue Laval, voisin hôpital; tapis mur à mur. Composez 583-3700, André. (mai 6-13)

## CHALET

**CHALET À VENDRE OU À LOUER:** situés chemin Baie des Sables. Composez (819) 567-2113 jour, (819) 562-0327 soir. (av 15 JNO)

**CHALET À LOUER**, bord du lac Mégantic, 2 1/2 pces, tout équipé; au mois ou à la semaine; situé au 3349 Baie des Sables. Composez 583-3585 après 18h. (av 22 JNO)

**À VENDRE: CHALET** résidentiel, Baie des Sables, Lac-Mégantic, voisin du Club Vacances, 3 ch. à c. 150 sur la plage X 200 sur le chemin de ceinture, environ 52500 pi. ca. approximatif. Personne sérieuse seulement. Composez 583-1794. (av 22 JNO)

**PIOPOLIS - CHALET À LOUER**, tres propre, tout équipé 2 ch; bord du lac, grand terrain; place pour bateau, à 2 min. de la plage municipale. Composez (514) 598-5037. (av 29 mai 6-13-20-27 jn 3-10-17-24 jt 1)

**CHALET À VENDRE**, situé au lac à la Barbotte, St-Méthode, 24 x 28, isolé, poêle à bois, réf. toilette, électricité, remise. Composez (418) 484-5803 soir, (418) 228-8984 jour. (av 22-29 mai 6 P)

**CHALET SUISSE** à vendre, tout meublé, et terrain au bord du lac McKenzie; à 10 min de Lac-Mégantic. Composez (514) 375-6071 après 17h00 ou (819) 657-4654. (ma 6-13 P)

**CHALET À LOUER** (mai et juin), près de Baie Victoria; 2 ch. à c., salle de bain, lav. et séch.; patio, moustiquaire, belle plage. Au mois ou à la semaine. Composez 583-1749. (av 29 JNO)

**CHALET À LOUER** pour la saison, à la semaine ou au mois; situé à 2 milles du lac des Araignées (Rg 4, Frontenac); vue panoramique. Composez 583-2661. (mai 6-13-20-27 P)



**CHALET À VENDRE**, 23' x 19', en bon état, pour être déménagé. Acheteurs sérieux seulement. Composez (819) 583-0616. (mai 6-13 P)

## COMMERCES A VENDRE

**OCCASION D'AFFAIRES: FRAISIÈRE MARCO ROY**, à vendre, clientèle établie depuis 12 ans, prix intéressant. Acheteurs sérieux. Composez (418) 486-7691 soir, (418) 486-7587 jour. (ms 25 JNO)

**LOCAL COMMERCIAL À LOUER**, 1212 pi.ca. ou 1750 pi.ca. plus sous-sol, centre-ville, Lac-Mégantic. Composez 583-0138 le soir. (mai 6 JNO)

## COMMERCES A VENDRE

**COMMERCE À VENDRE, À ST-ÉVARISTE: STATION-SERVICE ET MÉCANIQUE GÉNÉRALE**, très bonne clientèle établie depuis bientôt 30 ans; très bien situé; bon chiffre d'affaires. Inf. (418) 459-6247 jour, 459-6243 soir. (mai 6-13-20)

**OCCASION D'AFFAIRE: COMMERCE DE REMBOURSEMENT**, avec maison; bien situé, bonne clientèle. Pour inf. Maurice Gilbert, Asbestos, (819) 879-4108. (mai 6-13)

## OFFRES D'EMPLOIS

Si tu es bénéficiaire de l'Aide Sociale et intéressé à prendre de l'expérience pour travailler dans un centre jardin. **APPELLE-MOI**, Sylvie (418) 459-6368. (av 22-29 mai 6)

## SGAGNEZS JUSQU'À 265.00\$ par semaine (net)

En assemblant des boucles d'oreilles à domicile. Aucune vente à faire. Travail disponible partout au Canada. Info: Envoyez une enveloppe pré-adressée et affranchie à vos noms et adresse à: **BOLAN INC.**, 655 Boul Jean-Paul Vincent, Longueuil, Qc. J4G 1R3. (av 22-29)

**EMPLOI ETUDIANT (temps partiel)**. Si vous êtes âgés entre 11 et 17 ans et desirez vendre des CHOCOLATS le soir après l'école, nous vous donnons, 50¢ par tablette vendue et nous livrons les chocolats à votre domicile. Vous pouvez gagner jusqu'à 100\$ sem. inf.: (418) 486-2002 entre 17h et 21h. (av 29 mai 6)

Élargissez le cercle de vos relations. Devenez indispensable pour votre entourage en achetant et en revendant avec des profits très intéressants lingerie féminine et masculine. (514) 648-7928. (H. Rég.) (M 6 P)

Confection Linda est **À LA RECHERCHE DE COUTURIÈRES À DOMICILE**: 2 machines obligatoires. Composez 549-2824. (av 29 ma 6-13-20)

## MOTOCYCLETTES A VENDRE

**HOMME** âgé de 46 ans, seul, divorcé, aimerait rencontrer dame entre 35 et 45 ans. Habiter Lac-Mégantic, des septembre. Écrire à: Yvon Robert, CP 29, Ste 43, R.F. 2, Wintereau C-B, VOH 2C0. (av 22-29 mai 6-13-20-27)

**MOTO ELIMINATOR de KAWASAKI**, 900cc, 1985, 13 000km; à l'état de neuf. À VENDRE ou À ÉCHANGER contre un 4 roues ou petite roulotte. Composez 548-5503. (av 29 mai 6 P)

**MOTOCYCLETTES HONDA Rebel 1985**, 10 700 km, pneus neufs, bon état; prix 1000\$. Composez 583-1882. (mai 6-13-20-27 P)

**MOTO HONDA CB400**, 1980, en bon état; prix 525\$ négociable. Composez 583-5340 après 19h00. (av 29 mai 6-13)

**MOTO TRAIL HONDA 110cc**, 1983, très propre. Composez 544-2662. (av 29 mai 6)

## TERRAINS A VENDRE

**PLUSIEURS TERRAINS** à vendre, environ 50 000 pi.ca. situés Rang 5, Woburn, près du Mont Gosford; idéal pour construire maison de campagne. Composez (819) 544-4371. (jt 9 JNO)

## BORD DU LAC

Nouveau développement. Magnifiques terrains, au grand Lac St-François (Lambton). Vue panoramique. Minimum 164 de façade au lac. Inf.: 1-418-774-6879. (av 15 JNO)

**TERRAIN À VENDRE**, à Val Racine, 40 acres. Composez 544-2831 après 18h00. (av 22-29 mai 6-13)

**20 ACRES DE PRAIRIE** à vendre, situé Rang 10, Lac-Mégantic. Composez 583-4948 le soir. (av 29 mai 6-13-20)

**MAGNIFIQUE TERRAIN**, 400 sur le lac Mégantic; superficie de 12846 mètres carrés; prix 80 000\$. Composez (418) 648-1533 entre 17h et 18h du lundi au vendredi. (av 29 JNO)

**TERRAINS** de différentes grandeurs à vendre à 10¢ le pied carré. Situés près du lac des joncs. **COMPOSEZ** le soir: 544-9032. (A 29 M 6)

## ON DEMANDE

**ACHETERAIS: 12 TAURES** à BOEUF de race Hereford croisées, prêtes à saillir. Composez (819) 652-2260 le soir. (av 29 mai 6 P)

**ACHETERAIS: MOTO TOUT-TERRAIN**, 4 roues motrices, très propre (environ 2 ans d'usage). Composez (819) 549-2127. (av 29 mai 6 P)

**ACHETONS: CÈDRES DE CHAMPS**, 3 à 7 pieds de haut, arrachons nous-même, payons bon prix comptant. Inf.: (418) 228-1511, (418) 582-3848. (av 8 au jt 1)

## ACHETONS ARMES À FEU

De tous genres: Épées, Fusils, Carabines, Baïonnettes, Cartouches modernes ou antiques. **JNO 583-2533**

**ACHETERAIS: PÉDALOS et CHALOUPIES** en bon état. Composez 583-3965 demandez Claude. (mai 6-13-20-27)

## OFFRES SERVICES

**TIREUR DE JOINT**, 26 ans d'expérience. Pose de gyproc et réparation de joints. À l'heure ou à contrat. Demander Marcel au 418-486-7007. (mars 4 JNO)

**SERVICE D'IMPOT MAG ENR.** (819) 583-2763 4004, rue Laval Lac-Mégantic **SERVICE À L'ANNEE** (fév 11 ms 3)

## OFFRES SERVICES

J'offre mes services pour tout genre de rénovation: galerie, couverture, pose de gyproc, peinture etc. Composez 583-0831 demandez Gaston. (av 29 mai 6 P)

## ANIMAUX A VENDRE

**2 CHIENS LABRADOR** (1 mâle, 1 femelle); prix 125\$ chaque ou les 2 pour 200\$. Composez (418) 486-7408 ou 486-2238 demandez Christian. (av 29 mai 6 P)

## LOCAUX COMMERCIAUX A LOUER

**LOCAL COMMERCIAL À LOUER**; possibilité de logement annexé. Composez 583-1149. (av 8 JNO)

**BEAU LOCAL COMMERCIAL à louer**, à Lac-Mégantic. Composez 583-2729 ou 583-3661. (av 8 JNO)

## OCCASIONS D'AFFAIRES

**FILM SÉCUR** recherche concessionnaire pour prise d'inventaire avant sinistre. Investissement minime, excellent revenu. (819) 564-4620. (H Rég.) (A290M6-13-20P)

## AUTOMOBILES A VENDRE

**VENTE D'AUTOS USA-GÉES** débousselage-peinture-mécanique générale. **LES ENTREPRISES MILAN ENR. SYLVAIN BUREAU**, prop. 535 Chemin de la Yard MILAN, G0Y 1E0 (819) 657-4464.

**PICK-UP FORD RANGER 1987**, V-6 injection, servo-freins, servo-direction; boîte longue; 75 000km, en très bon état. **AUTO LE GRANIT**, tél.: 583-5455. (déc 10 JNO)

**VAN GMC diesel** 1984. Composez 583-3636. (av 22-29 mai 6-13)

**MERCURY LYNX** diesel 1984, pour les pièces. Prix à discuter. Composez 547-3448. (av 22-29 mai 6)

**PULSAR MX 1989**, blanche, manuelle, prix 11500\$ négociable. Composez 583-3172 ou 583-0762. (av 22-29 mai 6 P)

**AUTOMOBILE "Datsun 310" 1981 à vendre**; prix 250\$. **COMPOSEZ** (418) 483-5442 à Courcelles. (859) (av 22-29-M6)

**LUMINA Eurosport 1990; THUNDERBIRD 190; CALVALIER 190; MAZDA MX6 1989; NISSAN Sentra station wagon 1989; PONTIAC Tempest 1988; OLDSMOBILE Delta Royal 1987; PICK-UP Ford Ranger 1987.** Composez 583-4836 ou 583-4814. (av 29 mai 6)

**PLYMOUTH RELIANT K SE, 1986**, 4 portes, trans. autom. au plancher, radio AM-FM stéréo; essuie glace inter. en excellent état. Composez 583-3961. (av 29 JNO)

**PONTIACSUNBIRD 2000, 1984**, en parfait état. Composez 583-0781. (av 29 mai 6 P)

**MAZDA 626 LX '87**, 5 vitesses, manuelle, prix 7400\$. Composez entre 12h et 15 h sur semaine, (819) 548-5376 demandez Marc. (av 29 mai 6)

## AUTOMOBILES A VENDRE

**VAN SAFARI SLX 1988**, 77 000 km, garantie 6 ans ou 100 000km; prix à discuter. Composez 583-0546 le soir. (av 29 mai 6 P)

**PONTIAC station wagon 1979**, mécanique A-1, carrosserie A-1, prix 1000\$. Composez 583-5296. (ma 6)

**GOLF diesel** 1987, excellent état. Prix 5000\$. Composez 583-5296. (ma 6)

**ACADIAN 1985**, 2 portes, automatique, 57 000km; 4 pneus neufs. Composez 583-5651. (mai 6 P)

**PICK-UP GMC S-15 1986**, 93 000km, en bon état. Composez 549-2091. (mai 6-13 p)

**TOYOTA TERCEL 1980**, 3 portes, 500\$ non-négociable aussi: **FOURNAISE A L'HUILE**. Composez (481) 483-5785 Courcelles. (mai 6)

**PLYMOUTH SUNDANCE 1988**, 4 cyl, 2.2 litres, 5 vitesses, 70 000km. Composez (819) 877-2782. (mai 6 P)

**FORD "Tempo L" 1984** en bon état; cause de vente: achat d'un véhicule plus grand; prix \$1500 à discuter; Composez 583-2624. (m 6)

**FORD TEMPO GL 1988** toute équipée (sauf vitres élect et volant ajus.), 62 000km; garantie Ford transférable, 4 pneus d'hiver en option, 4 pneus d'été; prix à discuter. Composez 583-2592. (mai 6-13 P)

## AUTOMOBILES A VENDRE

**CADILLAC 1987**, 65 000km; excellent état. Composez 583-3636. (mai 6)

**NISSAN MULTI VAN 1986**, toute équipée; prix 4800\$. Composez le soir (418) 486-2001. (mai 6)

**FORD MUSTANG 1980**, 6 cylindres, automatique; très bon prix; 1300\$ négociable. Composez 583-4419. (mai 6 P)

**PONTIAC 6000 LE 1989**, familiale, toute équipée, 73 000km; prix 10 500\$ négociable. Composez 549-2380. (mai 6-13 P)

**FORD TEMPO L 1988**, 2 portes, 5 vitesses, air climatisé, 54 000km. Composez 583-1808 jour, 583-2203 soir. (mai 6-13-20-27)

**PONTIAC VENTURA 1976**, 8 cyl, seulement 41 000 milles, 4 pneus hiver quasi neufs, 4 pneus 4 saisons. Prix 750\$. Composez 583-4183 Sylvie ou Renaud. (mai 6 P)

**CARAVAN SE de CHRYSLER 1989**, 2.5 litres, injection, 5 passagers; 29 400km, cause de vente: achat d'une auto 1991. Composez 544-4061. (mai 6-13 P)

**HONDA CX 500 Custom**, 1982, très propre; 17 523km. Composez 583-2134. (mai 6-13 P)

### SÉLECTION PREMIÈRE

AUTOS USAGÉES

**FORD CROWN VICTORIA 91**, 58.000km Bal. de garantie  
**TOPAZ L 1990** 23.000km Bal. de garantie  
**TAURUS L 1990** 28.000km Bal. de garantie  
**AÉROSTAR 1991 (4x4)** 16.000km Bal. de garantie  
**PLYMOUTH Voyager 1989** 95.000 km  
**SABLE GS 1989** 65.000km Bal. de garantie  
**RANGER 1989** 93.000km Prolong. de garantie  
**CHEVROLET Euro Sport 1988** 93.000km  
**TOPAZ L 1988** 71.000km Bal. de garantie  
**ESCORT G.L. Wagon 1987** 64.000km Bal. de garantie  
**RANGER 4x4 1987** 93.000km Prol. de garantie  
**TOYOTA Runner 4x4 1987** 93.000km Prol. de garantie  
**JEEP Comanche 1987** 78.210km  
**BUICK Skylark 1987** 47.000km spécial  
**MERCURY Sable 1986** 68.000km  
**RANGER 1986** 88.000km  
**BUICK Skylark 1986** 99.000km  
**ESCORT Station Wagon 1985** 114.000 km spécial  
**G M C S-15 1985** 92.000km  
**PONTIAC Bonneville 1985** 144.000 km  
**FORD Ltd 1984** 100.000km  
**PONTIAC 6000 L.E. 1984** 179.000km  
**BUICK Riviera 1984** 56.000km  
**BUICK Skyhawk Wagon 1984** 95.000km  
**RELIANT 1984** 75.000km  
**GMC Pick Up 1981**

**Pour du choix à meilleur prix VOYEZ**  
**AUTO PREMIÈRE**  
**3707, Laval - Lac-Mégantic**  
**583-3700**

# Nos spécialistes à votre service

## ARMOIRES

### MENUISERIE MÉGANTIC INC.

**ÉBÉNISTERIE**  
Armoires de cuisine - Vanity  
- Meubles spéciaux  
Bruno Isabel et Paul Vachon,  
prop  
3953, Québec Central  
Lac-Mégantic



(819) 583-4747

## DECORATION tapis tuiles etc.

### DÉCOR M. LEMIEUX

• CERAMIQUE  
• TAPISSERIE  
• PEINTURE  
• STORES  
• DRAPERIE  
• COUVRE-LIT

• ACCESSOIRES de  
SALLE DE BAIN  
• TAPIS et PRELARTS  
• CONFECTION de  
RIDEAUX et TENTURES

DE  
TOUT  
POUR VOTRE  
DECORATION

Conseillère  
en décoration

4976, Dollard - Lac-Mégantic - 583-4745

**POSAGE - SABLAGE - VERNISSAGE**  
de PLANCHERS de BOIS FRANC  
Vieux planchers remis à neuf  
 finition plastique  
**GILLES QUIRION**  
13e rue ST-GÉDÉON tél.: (418) 582-3102

MEUBLES

## SHIER LEE

Entrée arrière donnant sur un vaste stationnement asphalté

5200 Frontenac  
Lac-Mégantic **583-2404**

- TAPIS
- PRELARTS
- TUILES
- CADRES
- CONFECTION
- DRAPERIES
- COUVRE-LITS
- ACCESSOIRES de  
SALLE de BAIN
- DOUILLETES

## ELECTRICIEN

**- RENALD LACROIX**  
**- ENTREPRENEUR ÉLECTRICIEN**  
Résidentiel Commercial  
Industriel  
**ST-LUDGER** tél: (819) 548-5375  
Représentant à Lac-Mégantic  
**FERNAND LEMIEUX 583-2145**

## ENTREPRENEUR

**RENOVATIONS et  
CONSTRUCTIONS  
NEUVES DE TOUS GENRES**

10 ANS D'EXPERIENCE  
**BRUNO QUIRION 583-3015**  
**REJEAN BELANGER 583-5010**

**PRIX  
IMBATTABLES**

**BERTRAND MORIN**  
ENTREPRENEUR GÉNÉRAL  
L'expérience de père en fils

- Construction résidentielle et commerciale
- Renovations
- Recouvrement de fenêtre aluminium
- Pose de céramique
- Plancher de bois franc

**3718  
DU FOYER  
LAC-MÉGANTIC**

**Marc Morin**  
(819) 583-1575

## FINITION de PLANCHERS

**B.A. Finition de Planchers inc.**  
le NO 1 EN RÉGION  
**A. MORIN, président**  
POSE et SABLAGE de  
PLANCHER en bois franc  
**SPÉCIALITÉ: Vieux plancher**  
en vernis CRYSTAL.

**30 ANS  
D'EXPERIENCE**

**STRATFORD (418)443-2899**

**PLANCHERS**  
Posage, sablage, vernissage de planchers de bois franc  
- Vieux planchers remis à neuf. Finition crystal sans cirage.

**LES PLANCHERS LÉON BRETON ENR**  
205 Rang 7, St-Gédéon, Bce  
Tél: (418) 582-3930 (Evariste Breton)  
(418) 582-3467 (Léon Breton)

## ISOLATION

• URÉTHANE GICLÉE  
• BARRIÈRE THERMIQUE  
• LAINE SOUFFLÉE  
• INSONORISATION

### ISOLATION WEEDON

250, 2e Ave., Weedon  
**(819) 877-2378**

**ISOLATION**  
RÉNOVATION - CONSTRUCTION  
Polyuréthane, barrière thermique

**ISOLATION**  
**JEAN-CHARLES ISABEL INC**  
334, PRINCIPALE  
ST-ROMAIN **(418) 486-2675**

## MÉTAL

**Métal Laroche Inc.**  
Atelier de fabrication de  
composantes de métal  
(Plate Shop)  
Shear-Brake  
- Ironworker  
- Soudure au mig.  
- Equip. de tôlerie  
Etc...

Jacques Laroche, prop.  
3965 Québec Central  
Lac-Mégantic, Qc G6B 2C8  
**583-5451/3150**

## REMBOURREURS

**BILODEAU REMBOURRAGE**  
Tissus • cuirette • Foam  
2497, rue St-Jean  
R.R.1 FRONTENAC  
**583-2774** service  
garanti

## RENOVATION

Béton préparé  
Fondation - Chauffage  
Bâtiment d'acier  
Déménagement de maisons

**LES BÉTONS et  
LÉO BAROLET**  
250, 2e Ave. Weedon **877-2378**

## DIVERS

**DÉBOSELAGE  
PEINTURE  
GARAGE  
GASTON ISABEL  
NANTES  
547-3606**  
(jt 9 3 ms)

SI VOUS DÉSIREZ rejoindre d'autres régions que celles desservies par notre journal: L'ÉCHO DE FRONTENAC, nous vous offrons ce service. Communiquez à L'ÉCHO DE FRONTENAC, (819) 583-1630. (heb. Rég.) (oct 3 JNO P)

**CUISINIÈRE, RÉFRIGÉ-  
RATEUR, LAVEUSE, SÈCHE-  
USE, CONGÉLATEUR, FOUR  
ENCASTRÉ, PLAQUE  
CHAUFFANTE.** Composez  
583-3534. (ma 18 JNO)

**NOUS ACHETONS DE  
TOUT:** récupération de  
carcasse d'autos, Métaux  
de tout genre (cuivre, fer,  
plomb, vieille batterie).  
Gabriel Gilbert, Lambton  
(418) 486-7356.  
(janv 14 3 ms)

J'aimerais rencontrer femme  
libre, 28 à 35 ans, libre, belle  
apparence, bonne instruc-  
tion, pour sorties à deux,  
voyages etc... S.V.P. me re-  
joindre après 18h00 seule-  
ment à (819) 583-5638.  
(av 29 mai 6 P)

**L'ASTROLOGIE** - Astro-  
logie professionnelle,  
cours, conférences,  
cartes du ciel; pour ren-  
dez-vous, 544-9182.  
(av 29 mai 6-13)

**AMOUREUX DU NORD,**  
copies de photos avec liste  
de noms descriptions, télé-  
phones, hommes, femmes.  
Inscription gratuite aux  
dames. 6620-5 Cachée, St-  
Damien J0K 2E0 (514) 835-  
3820.  
(H.Reg) (janv. 25, nov. 91 P)

**POSEUR DE TAPIS  
PRELARTS - TAPISSERIE  
J.M. CHALIFOUX  
583-2313**  
(oct 1 - 3 ms)

**AGENCE DE MIROIRS  
DÉCORATIFS** teintés gris,  
**PORTES PERSIENNES** dou-  
bles ou simples, dimension  
18" à 36" de largeur. Com-  
posez 583-3037. (mai 6 B)

**TRUITES MOUCHETÉES**  
pour ensèmentement de 4"  
à 10"; rabais 40%, livraison  
en sus; 3 analyses féd.  
exemptes de maladie. PISCIC-  
ULTURE DU LAC ST-  
FRANÇOIS, Lambton (418)  
486-711.  
(H.R) (M-6-13-20-27 P)

**AGENCE DISCRÉTION  
C.P. 56  
La Guadeloupe, Qc  
G0M 1G0**

Rencontrez celui ou celle  
qui ensoleillera vos  
moments de solitude, but  
sérieux et amical; inscrip-  
tion gratuite paru temps  
limité; pour femmes de 18  
à 40 ans. Inf.: (418) 459-  
3159 de 13h à 19h du  
lundi au vendredi.  
(ma 6 J.N.O.)

## DIVERS A VENDRE

**CABINE DE CAMION,** genre  
camper, pour pick-up F-100,  
F-150 ou équivalent, très  
propre; laissé au 1/4 du prix.  
Composez 583-3662.  
(mai 6-13 P)

## DIVERS A VENDRE

À LOUER OU À VENDRE:  
**SURGETEUSE ET PLAIN,**  
commerciale et domesti-  
que; aussi à vendre: 3 **AS-  
PIRATEURS Électrolux,**  
modèle AP280 et modèle  
2100 avec moteur neuf spé-  
cial de 11 amps avec garantie  
de un an. CENTRE SINGER  
6413 Salaberry, Lac-Mégan-  
tic tél.: 583-4710.  
(fév. 4 JNO)

**ROULOTTE PROWLER**  
1980, 27', très propre, avec  
plate-forme; au parc Aqua-  
Fun (Glissades d'eau) de St-  
Ludger. Composez 583-0428  
ou 583-5829.  
(av 22-29 mai 6)

**À VENDRE PRODUITS  
DE CÈDRE.** Bois Caré  
4x4x8, 6x6x8 et 12'. Mad-  
rier 2x4x8 et 12', 2x6x8  
et 12', 2x8x8 et 12'.  
Planche 1x4 jusqu'à 10  
po. Appelez après 5h00:  
547-3734.  
(ma 25 au 17 juin)

**EQUIPEMENTS D'ÉRA-  
BLIÈRE:** broches, tubes 1/4, 5  
16 avec chutes pour 350  
entailles, 6 mois d'usage.  
**ÉVAPORATEUR 3'X10',**  
**RESERVOIR 275 gallons** et  
**DOMPEUR stainless.** VAC-  
CUM 2 hp SURGE, MOTEUR  
au gaz propane 8 hp et autres  
accessoires: TRI-MOTO BIG  
RED 1984, en parfait état, hi-  
lo reculons, drive shaft, 1100\$  
aussi BOX STOVE 30\$,  
MOBYLETTE 50cc Honda  
en bon état. Composez 583-  
3239 à l'heure des repas.  
(av 22 JNO P)

**PLANTS DE TOMATES  
BIOLOGIQUES,** de serre à  
vendre. SERVICE DE TAIL-  
LAGE d'arbres fruitiers et  
pommiers décoratifs. Inf.:  
Serres Pépinières du Gran-  
it, Lambton, (418) 486-  
7587.  
(ms 25 JNO)

**TRAILER-DOMPEUR** tan-  
dem 12 tonnes Flexi-Metal  
avec cylindre télescopique  
de 5' large X 10' long, à l'état  
de neuf. ENGIN STATION-  
NAIRE 3 à 5 hp de marque  
INTERNATIONAL "HAVES-  
TER"; TRAILER pour moto, 4  
roues, tandem, 40"X6" long;  
ENGIN 1 1/2 hp à 2 1/2 hp, mar-  
que INTER "Havester". Com-  
posez 1-888-2471 à l'heure  
des repas.  
(av 29 mai 6-13 P)

**CAMPER** (pour camion-  
nette), comme neuf; a servi 4  
fois; tout équipé. Prix 5850\$.  
Composez 583-3965.  
(av 29 mai 6 P)

**SPÉCIAL 239\$ PORTE  
D'ACIER 32** avec fenêtre  
d'aération, cadre et coupe  
froid, seuil aluminium. OUI  
SEULEMENT 239\$ com-  
plet. Nous avons le plus  
grand choix: 150 portes prêt  
à apporter; qualité, service  
après vente. Venez faire votre  
choix. FENÊTRES, PORTE-  
PATIO etc., PORTES de  
chambre no 2 à 15\$. MEU-  
BLES DE MELAMINE,  
TABLES DE NUIT 15\$; ÉTA-  
GÈRE 5\$ et 15\$. BIBLIOTHÈ-  
QUE 45\$, MEUBLE d'ordina-  
teur 125\$, TABLES DE  
TRAVAIL 35\$. Du 15 déc. 90  
au 15 avril 91. Appelez avant.  
LA BROCANTE, 1308 Route  
Kennedy, St-Côme. tél.: (418)  
685-3367.  
(fév 18 JNO)

**NADEAU CONSERVE** - Ser-  
vice aux particuliers: Aliments  
en gros à la caisse ou détail,  
à très bon prix. Nous avons  
aussi un vaste choix d'ali-  
ments au 680 ROUTE 204,  
ST-GÉDÉON: inf.: (418) 582-  
3625. Ouvert du mercredi au  
samedi 17h.  
(ms 25 JNO)

## DIVERS A VENDRE

**SURPLUS MILITAIRE** Mon-  
tréal: chemise travail \$3.50,  
pantalon travail \$4.50, bot-  
tines travail \$15., catalogue  
(Envoyer \$2. remboursement  
1ère commande). SURPLUS  
militaire 26, Notre-Dame, c.p.  
243 St-Timothée, Qc JOS  
1X0  
(H. Rég) (Av 22-29 M 6-13  
P)

**FAUTEUIL ROULANT MO-  
TORISÉ,** 6 vitesses, pneus  
larges, peut rouler sur pe-  
louse; très propre, comme  
neuf. Composez 544-4271  
(av 29 mai 6)

**TENTE-ROULOTTE** Star-  
craft 1976. Composez 583-  
3520.  
(av 29 mai 6 P)

**ROULOTTE PROWLER**  
1987, 31', comme neuve,  
pour route; prix à discuter.  
Composez après 17h (514)  
468-5394 ou le jour: (418)  
522-2512  
(av 29 mai 6-13)

**3 CHIENS "Boxer"** mâles,  
âgés de 2 mois; prix \$100 ch.  
COMPOSEZ le soir: 544-  
9032.  
(A29-M6)

**ATTENTION COLLECTION-  
NEURS: 2 POELES/CUISI-  
NIÈRES** à bois, avec réchaud  
et "boiler", très propre. TRAI-  
NEAU À CHIEN avec harnais:  
RELIANT 1982, pour pièces:  
prix à discuter. Composez  
583-1049 ou 583-1256.  
(av 22-29 mai 6-13 P)

**PISCINE HORS-TERRA 21'**  
avec tous les accessoires et  
galerie, seulement 2 saisons  
d'usage; 3 BICYCLETTES  
pour fille (20, 24, 26"); BMX  
20" pour garçon, neuf. Com-  
posez 583-3961.  
(av 29 JNO)

**1 PORTE** avec "X", fenêtre  
à carreaux, 34"X80";  
**ARMOIRES DE CÈDRE**  
naturel; 2 FENÊTRES PANO-  
RAMIQUES 48"X68" et  
60"X67" Composez (418)  
382-5053.  
(av 22-29 mai 6)

**PÉPINE JOHN DEER 9300,**  
pour tracteur de ferme ou  
commercial. Composez 652-  
2896  
(av 22-29 mai 6-13)

**SELKEY** pour chevaux  
lourds; ARC Ben Pearson, 34  
lbs; CLARINETTE plaqué  
argent; SAXOPHONE alto.  
Composez (418) 486-7007.  
(fév 25 JNO)

On vend moins cher que tous!  
**Bois Traité 1 x 6 x 5: .79c,**  
**2 x 4 x 8: 1.89\$, 2 x 6 x 8:**  
**2.69\$, 4 x 4 x 8: 3.99\$, Treil-**  
**lis 4' x 8': 5.99\$, Aspenite 7/**  
**16: 3.99\$, Plancher de chêne:**  
**.89c, pré-vern: 1.89\$, Par-**  
**queterie: 1.65\$, Mélamine:**  
**6.95\$, Tuile à plafond 2' x 4':**  
**1.99\$, Préfini: 4.95\$,**  
**2 x 4 x 8: .99c, 2 x 8 x 12:**  
**3.49\$, 2 x 10 x 14: 5.74\$,**  
**6 x 6 x 8: 5.95\$, Pour tout**  
**bois d'épinette, consultez nos**  
**bas prix. St-Hyacinthe, 514-**  
**799-1970.**  
(mai 6-13 P)

**VOILIER BOMBARDIER 4.8**  
dériveur à 2 voiles. Com-  
posez (418) 484-2077 jour ou  
(418) 484-5710 soir.  
(mai 6-13)

**PIQUETS DE CÈDRE 6'6".**  
Composez 1-657-4386.  
(mai 6-13 P)

**COUPE-BORDURE**  
à essence, 2 CAUSEUSES en  
tissu marine; une BICY-  
CLETTE 16" bleu. Le tout en  
très bon état. Composez 583-  
4037.  
(mai 6 P)

**TRACTEUR COOKSHUTT**  
40 avec grappe à neige en  
avant, chaîne à anneaux et  
winch. Composez 549-2923.  
(mai 6-13-20-27 )

**DIVERS  
A VENDRE**

**PIQUETS DE CÈDRE**, à choisir. Composez 547-3668 après 18h00.

(mai 6-13 P)

**PLANTS DE FRAMBOISES**, 25¢ le plant. Composez 583-1585 après 17h00.

(mai 6 P)

**ANNEXE À L'HUILE** pour cuisine, 50\$; **BICYCLETTE NORCO** 12 vitesses, pour entraînement ou randonnée, 125\$, **TRACTEUR** avec: dents de labour, herse à disques, pelle à neige, sarcleur de précision, motoculteur, le tout 8000\$. Composez (418) 483-5442, Courcelles.

(mai 6-13-20)

**MOBILIER DE CHAMBRE** comprenant: 1 sommier et 1 matelas 54", tête de lit, base roulante et un bureau triple avec miroir, 50\$; **BICYCLETTE** 24" pour garçon, 30\$; le tout en bon état. Composez 583-3020.

(mai 6 P)

**TRACTEUR AU GAZ** Massey Ferguson 35, avec herse à disque 16 roulettes, 3 pointes (herse utilisée 2 fois); en parfait état. Composez 544-2425, Woburn.

(mai 6 P)

**ROULOTTE BONAIR 1989**, 37 pieds, toute équipée. Composez 1-657-4364.

(mai 6-13-20-27)

**ROULOTTE DAUPHINE 24 pieds**, 1976, en très bon état; avec auvent, chambre, toute équipée. À voir au Camping Mercier. Prix 5250\$. Composez (418) 682-2475.

(mai 6-13-20)

**ÉQUIPEMENT DE CONDITIONNEMENT PHYSIQUE** "Mega Gym 2600" de York Co., état neuf. Prix réduit. Composez 583-4183.

(mai 6 P)

**ROULOTTE ARGOSY 26 pieds**, très propre, avec auvent, équipement complet (intérieur). Composez 583-3515.

(mai 6-13-20 P)

**PETIT MOTEUR MERCURY** 4 1/2 force, presque neuf. Cause de vente: décès. Composez 583-1648.

(mai 6-13)

**GRANDE VARIÉTÉ DE VIVACES**, choix d'ARBUSTES à racines nues; FLEURS annuelles. LES VIVACES BELLAVANCE, 249 - R.R. 1, PIOPOLIS, tél.: 583-3658.

(mai 6)

**TRACTEUR DIESEL** Inter 434 avec loader et bucket aussi FENDEUSE, GRATTE arrière, à l'état de neuf. Prix 7800\$ négociable. Composez (418) 486-2283 ou 486-2425.

(mai 6)

**ROULOTTE** Bellevue 76, 16 pieds; auvent; très propre; prix \$3500. COMPOSEZ 583-5137 ou (819) 565-2070.

(M6)

**PLANTS POUR JARDINS** ou PLATES-BANDES, FRUITS, LÉGUMES, FLEURS. SERRES ROY (autrefois Serres Mégantic).

(mai 6-13-20-27)

**MOTORSÉ** Citation custom 1986, 21 pieds, air climatisé, très propre, tout équipé, bas millage; balance de garantie prolongée 100% de 3 mois. Composez 583-1147, Jean-Marc.

(mai 6 P)

**CHALOUPE EN FIBRE DE VERRE**, 14 1/2 pieds, en très bon état. Composez 583-3520.

(mai 6-13)

**DIVERS  
A VENDRE**

**MOBILIER DE SALON**, très propre aussi MONTE-CHA-LOUPE: Aimerais acheter: TRAILER pour chaloupe. Composez 547-3437.

(mai 6-13 P)

**FUMIER DE CHEVAL**, 5\$ du voyage aussi SIROP D'ÉRABLE. Composez 583-1952.

(mai 6-13 P)

**TERRA JET 4 ROUES MOTRICES** avec gratte à neige, parfait état. Prix 1000\$. Composez le soir (418) 486-2001.

(mai 6)

**TENTE-ROULOTTE** avec armoires neuves; peut coucher 6 personnes; en parfait état, prix 650\$. Composez 583-5070.

(av 29 mai 6 P)

**TONDEUSE LAWN-BOY** avec traction. Composez 583-3700 demandez André.

(av 29 mai 6)

**EXCAVATRICE (pépine) 1985**, marque CASE Super E, 4 roues motrices et mât télescopique; bon état. Aussi, désire acheter: TRAILER-DOMPEUR tandem, pour la route, capacité de charge 12 000 livres. Composez (418) 486-7410 ou 486-2226.

(av 29 mai 6 P)

**FUMIER DE CHEVAL** pour jardin; aussi CÈDRES À PLANTER (pour haies). Composez 583-0498.

(av 29 JNO)

**VENTE DE FAILLITE DE VENEER**: un reste de 500 feuilles de veneer 3 X 7, 3/16 d'épaisseur, sablé d'un côté, avec défauts à 2.99\$ Composez (418) 483-5781, St-Eévariste.

(av 29 mai 6-13-20-27)

**RATEAU** New-Holland 56. **BALLEUSE** International 430. **ROULEAU A TERRE**. Composez (819) 888-2290.

(av 29 mai 6-13 P)

**CLASSEUR** 2 tiroirs, SÉCRETAIRE antique, AQUARIUM complet, CONGÉLATEUR 8 cubes, CONGÉLATEUR 10 cubes, RÉFRIGÉRATEUR, POÊLES, 2 FOURS MICRO-ONDES: 500 LONGS-JEU à 1\$ c.r., CANOT 150\$, 40 DISQUES au laser, LAVEUSE et SÈCHEUSE 250\$. S'adresser au 3709 Laviollette, tél. 583-0615.

(av 29 JNO)

**CENTRE DU POËLE A BOIS ENR**. Achat, vente, réparation de poêles antiques et fournaises Lisset et Bélanger. Pièces pour toutes marques de poêles. S'adresser au (418) 774-6015, à Beauceville.

(7358) (Au 18 JNO)

**AROSEUR** à blé-dinde, presque neuf; RATEAU À FOIN, FANEUSE, ÉPENDEUR à FUMIER, le tout en bon état. Composez 583-1807.

(av 29 mai 6 P)

**ACHETONS  
ET VENDONS  
DE TOUT**

Marché aux Puces  
3709, rue Laviollette  
Lac-Mégantic  
583-0615  
(751) (3 ms)

**Rolmex**

Protégez votre santé. Adoptez la médication naturelle ROLMEX à base de plantes médicinales.

**ARMAND LACROIX**  
4860 Papineau  
LAC-MÉGANTIC  
583-1488

**CHASSE À L'OURS NOIR:**

**L'enregistrement est obligatoire**

**DIVERS  
A VENDRE**

*Woolpertuis*  
LA COUCHE DE COTON LA MIEUX AJUSTÉE

• Doux et agréable aux coutures et à la taille  
• Service personnalisé  
• A l'achat pratiques en vélo  
• Super absorbante

CONFORTABLE POUR LE NÉ, ÉCONOMIQUE ET PRÉCIS POUR LES PARENTS. SEUL POUR L'ÉQUILIBRE

**ANNIE BELLEFLEUR**  
(819) 547-3631

Depuis le 1er mai, jusqu'au 4 juillet 1991, les amateurs de chasse à l'ours noir pourront exercer leur sport sur presque tout le territoire du Québec.

**DIVERS  
A VENDRE**

**RADIATEURS SERVICE**

**R. BOUCHER AUTO RADIATEUR**  
R.R. 1 St-Jean Vanney  
LAC-MÉGANTIC  
Spécialité: Tous genres de radiateur et de réservoirs à essence et diesel  
Tél.: (819) 583-0304

Toutefois, ce gibier doit être enregistré dans les quarante-huit (48) heures de sa sortie de la forêt et porté le coupon de transport annexé au permis que le chasseur lui a apposé dès l'abattage. De plus, il est nécessaire que l'ours soit complet, c'est-à-dire en entier.

L'ours noir peut être enregistré à tout poste de conservation de la faune ou à un poste de contrôle. Ces points d'enregistrement en région pour la saison printanière se retrouvent facilement. Nous rappelons qu'un chasseur peut abattre un seul ours au printemps et un autre à l'automne, durant la période du 21 septembre au 24 novembre.

Le Service de conserva-

tion de la faune du ministère du Loisir, Chasse et Pêche en Estrie souhaite une bonne saison de chasse à l'ours noir à tous les amateurs de ce gibier et espère

que ces sportifs respectent scrupuleusement la réglementation encadrant l'exercice de cette activité, parce que "BRACONNER, C'EST VOLER".

**LES MÉDICAMENTS, FAUT PAS EN ABUSER!**

Santé et Services sociaux

**SPÉCIALISTE EN RÉPARATION ÉLECTRIQUE**

**LES ENTREPRISES ÉLECTRIQUES YVES BELLAVANCE INC.**

**ENTREPRENEUR ÉLECTRICIEN**  
3426 LACOURCIÈRE  
Lac-Mégantic  
(819) 583-2064  
INDUSTRIEL COMMERCIAL RÉSIDENTIEL  
**SERVICE EN TOUT TEMPS**

MEMBRE DE LA CORPORATION DES MAÎTRES ÉLECTRICIENS DU QUÉBEC.

**Nouveau à Lac-Mégantic**



**LES BÉTONS L. BAROLET LAC-MÉGANTIC INC.**

**maintenant au 4364 rue Villeneuve**

**Service de béton préparé**

- commercial
- industriel
- résidentiel

**Nous sommes ouverts 6 jours par semaine (le samedi jusqu'à 12h)**

**LES BÉTONS L. BAROLET LAC-MÉGANTIC INC.**

4364 Villeneuve  
Lac-Mégantic

Tél.: 583-4000  
Fax: 583-0169

## Conseil municipal de Stratford

La Corporation municipale du canton de stratford à une session ordinaire du conseil, tenue le 4 mars 1991 sont présents: le maire Léo-Paul Couture et les conseillers Gaétan Côté, Clémence C. Marcotte, Réal Boisvert et Claude Thibault, formant quorum sous la présidence du maire.

Le conseiller Gérald Lacroix est absent, étant à l'extérieur de la Municipalité ainsi que la conseillère Noëlla Couture.

### CRÉATION D'UN JOURNAL COMMUNAUTAIRE

Les représentants de Concert-Action ayant rencontré certains représentants du conseil municipal dans le but de créer un journal communautaire à Stratford, le conseil discute des possibilités d'implantation d'un tel journal à Stratford.

Il est décidé d'un commun accord que la conseillère Clémence C. Marcotte organisera un rendez-vous avec M. et Mme Paul-Émile Létourneau, représentants de Concert-Action, afin qu'ils puissent venir à Stratford expliquer le fonctionnement et le financement de ce journal, aux représentants des divers organismes sociaux de Stratford et le secrétariat municipal convoquera ces organismes pour ladite rencontre.

### NOMINATION DES OFFICIERS (INSPECTEURS MUNICIPAUX)

Il est proposé par le conseiller Gaétan Côté, appuyé par le conseiller Claude Thibault, et résolu unanimement que les personnes suivantes soient nommées à chacun des postes respectifs suivants, aux conditions y mentionnées:

et M. Antonio Béliveau. Leur rémunération sera de 9,00\$ l'heure, plus les frais de déplacement au taux de 0,25\$ le kilomètre.

**Au poste d'inspecteur municipal:** M. René Croteau et sa rémunération sera de 13,10\$ l'heure, et 0,25\$ du kilomètre pour ses déplacements.

**Aux trois postes d'inspecteurs agraires:** M. Marcel Paquette, M. Bernard Couture et M. Antonio Béliveau. Leur rémunération sera de 9,00\$ l'heure, plus les frais de déplacement aux taux de 0,25\$ le kilomètre.

**Aux postes de gardes d'enclos:** M. Marcel Paquette, M. Bernard Couture et M. Anto Béliveau. Leur

rémunération sera de 9,00\$ l'heure, plus les frais de déplacement aux taux de 0,25\$ le kilomètre.

**Au poste d'inspecteur des mauvaises herbes:** M. Jean-Paul Floriot. Sa rémunération sera de 9,00\$ l'heure, plus les frais de déplacement aux taux de 0,25\$ le kilomètre.

**Au poste d'inspecteur des bâtiments:** M. Jean-Marie Picard. Sa rémunération sera la même que celle qu'il reçoit comme secrétaire-trésorier vu qu'une bonne partie de son travail s'effectue sur ses heures normales de travail. Pour les heures de surtemps, il recevra une rémunération de 20,00\$ l'heure, et pour ses déplacements il recevra 0,35\$ du kilomètre.

### RÉGIME DE RETRAITE DES ÉLUS

La conseillère Clémence C. Marcotte donne, par la présente, avis de motion de la présentation, lors d'une prochaine séance du conseil, d'un règlement portant sur un régime de retraite des élus.

### HÉBERGEMENT AU DOMAINE AYLNER

Considérant qu'il y a, présentement et depuis plusieurs mois, un projet de développement pour l'hébergement au Domaine Aylmer à Stratford, par un investisseur privé, les membres du conseil y sont favorables, et une rencontre doit avoir lieu le 12 mars prochain avec les représentants du Ministère des Affaires Culturelles du Québec afin de considérer le potentiel archéologique de la propriété du Domaine Aylmer.

Il est demandé au secrétaire-trésorier de vérifier la possibilité d'admissibilité des infrastructures d'hébergement au programme de subvention de la Municipalité au secteur industriel.

### ENSEIGNES TOURISTIQUES DU LAC AYLNER

Attendu que l'Association des Riverains du lac Aylmer Inc. a demandé à la Municipalité de Stratford de contribuer financièrement à l'installation d'enseignes de promotion touristiques pour le lac Aylmer, et ce, le 5 novembre 1990;

Attendu que des discussions ont eut lieu à ce sujet et que les autres municipalités riveraines du lac Aylmer participent;

Il est proposé par le conseiller Gaétan Côté, appuyé par le conseiller Claude Thibault et résolu

unanimement que la Municipalité de Stratford participe, pour une part de 50% des prix de confection et d'installation de l'enseigne qui sera installée à Stratford.

### SYSTÈME D'ALARME AU CENTRE COMMUNAUTAIRE

Attendu que la Municipalité a reçue une soumission pour l'installation d'un système d'alarme d'incendie au Centre communautaire, au montant de 3,564\$;

Attendu que le locataire du rez-de-chaussée du Centre communautaire, Industries Robtina Inc, est disposée à en défrayer 50% des frais;

En conséquence;

Il est proposé par la conseillère Clémence C. Marcotte, appuyée par le conseiller Réal Boisvert et résolu unanimement que la Municipalité de Stratford accepte la proposition de Télé-Service de Thetford

pour l'achat de l'installation du système d'alarme incendies du Centre communautaire de Stratford, le tout tel que la proposition datée du 11 octobre 1990 et celle datée du 12 novembre 1990.

Et que le représentant du locataire, Industries Robtina Inc., accepte d'en défrayer 50%, tel que prévu, et qu'il confirme à la Municipalité avant l'achat et l'installation du système.

### NOUVEAUX PANIERS À FLEURS POUR LES RUES

La conseillère Clémence C. Marcotte demande au conseil l'autorisation de faire fabriquer 4 nouvelles corbeilles à fleurs pour les rues du village.

Le conseiller Réal Boisvert est disposé à voir la possibilité de les confectonner.

### ÉCLAIRAGE ET VENTILATION

Le conseil autorise le

secrétaire-trésorier à faire installer un nouveau système d'éclairage pour le bureau municipal, ainsi qu'une ventilation adéquate pour la salle du conseil.

Cependant, pour ce qui concerne la ventilation, il devra soumettre le projet au conseil pour approbation.

### SERVICE DES INCENDIES

M. Benoit Boisvert, chef du Service des incendies, informe le conseil que le nouveau camion de sécurité de son service a été peint et l'extérieur du véhicule a été remis à neuf.

Il reste à faire l'aménagement intérieur de la boîte de ce camion pour accueillir le matériel. Une démarche a été faite avec M. Roland Plante qui est disposé à faire cet aménagement aux taux de 15,00\$ l'heure. Et il y aura le lettrage du camion à faire.

### EN CONSÉQUENCE:

Il est proposé par le

conseiller Réal Boisvert, appuyé par la conseillère Noëlla Couture et résolu unanimement que le conseil accepte les conditions de M. Roland Plante, soit 15,00\$ l'heure pour l'aménagement intérieur du camion et que pour le lettrage M. Benoit Boisvert est, par la présente, autorisé à le faire faire, au meilleures conditions possibles, et de profiter de cette occasion pour faire lettrer aussi le camion Ford 1 tonne.

### ÉTUDE SUR UN SITE D'ÉLIMINATION DES BOUES DE FOSSES SEPTIQUES

Le maire, Léo-Paul Couture, explique au conseil les raisons pour lesquelles il s'est prononcé contre le projet d'étude de la M.R.C. du Granit sur un site de traitement des boues des fosses septiques, à savoir:

1- Les résidences desservies par un réseau d'égoûts non pas été considérées dans le mode de ré-

partition des coûts de l'étude et ces résidences sont aussi susceptibles à court terme d'utiliser le futur site de traitement de boues.

2- Selon son opinion, il serait plus avantageux de voir les possibilités d'établissement d'un site de traitement de boues avec les municipalités environnant le lac Aylmer.

Les membres du conseil échantent sur la question, et finalement, ils sont d'accord à adopter une résolution pour participer à l'étude de la M.R.C. en proposant un autre mode de répartition.

Considérant le projet d'étude pour un site de traitement des boues de fosses septiques de la M.R.C. du Granit;

Considérant que, pour cette étude, la quote-part de

(Suite à la p. B-13.)

# 4 au prix de 3



### NOTRE PLUS NOUVEAU RADIAL TOUTES SAISONS DE PREMIER CHOIX

Dimension, flanc blanc	INVICTA GS	
	Prix de solde 4 pneus	Économies
P165/80R13	335,97 \$	111,99 \$
P185/80R13	374,97	124,99
P185/70R14	437,97	145,99
P195/75R14	398,97	132,99
P205/70R14	458,97	152,99
P205/75R15	449,97	149,99
P215/75R15	464,97	154,99
P225/75R15	491,97	163,99

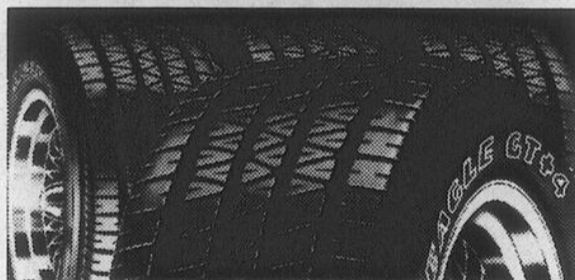

### RADIAL TOUTES SAISONS HAUTE PERFORMANCE DE PREMIER CHOIX

Dimension, lettres blanches dessinées	EAGLE GT+4	
	Prix de solde 4 pneus	Économies
P175/70R13	392,97 \$	130,99 \$
P185/70R14	470,97	156,99
P205/70R14	500,97	166,99
P215/60R14	506,97	168,99
P225/70R15	566,97	188,99
P215/65R15	533,97	177,99
P205/60R15	509,97	169,99
P245/60R15	635,97	211,99



### RADIAL TOUTES SAISONS ARRIVA

Dimension, flanc blanc	Prix de solde
P155/80R13	57,99 \$
P185/80R13	70,99
P195/75R14	75,99
P205/75R15	84,99
P215/75R15	89,99
P185/70R14	83,99



### RADIAL TOUTES SAISONS HAUTE PERFORMANCE LE MOINS CHER

EAGLE ST	
Dimensions, lettres blanches en relief	Bas prix courant
P175/70R13	86,99 \$
P205/70R14	108,99
P215/60R14	107,99
P225/70R15	121,99
P215/65R15	114,99
P245/60R15	131,99



### NOTRE RADIAL TOUTES SAISONS LE MOINS CHER

Dimension, flanc blanc	Bas prix courant
P155/80R13	42,99 \$
P195/75R14	57,99
P205/75R14	65,99
P205/75R15	65,99
P215/75R15	69,99
P225/75R15	78,99

Prix de solde en vigueur jusqu'au 1<sup>er</sup> juin.

Veuillez nous téléphoner pour les prix des dimensions non représentées.

Ouvert le samedi de 08h00 à 12h00 pour un meilleur service à la clientèle

# GOODYEAR

LAC-MÉGANTIC 6232, Salaberry 583-1614

# SPORTS

## Footballers à l'entraînement

de la formation de l'équipe juvénile en septembre prochain.

Le directeur à la vie étudiante agit comme adjoint à l'instructeur Richard Hallé.

### Une ligue de Mini-Golf

C'est le jeudi 9 mai prochain que se tiendra l'assemblée générale annuelle de la Ligue de Mini

Golf Labatt 50, à 21h au sous-sol de la Légion Canadienne. Au cours de cette assemblée, nous passerons en revue les règlements de la Ligue et nous élirons le nouvel exécutif. Pour ceux qui veulent joindre la Ligue, il est encore temps en composant le 583-5848 ou 583-5386, ou en vous rendant à l'assemblée de jeudi prochain. C'est une invitation à tous les membres de la Ligue de Mini Golf Labatt 50.

Depuis quelques semaines, des jeunes étudiants de 12, 13 et 14 ans participent au camp d'entraînement en vue de la prochaine saison régulière de la Ligue de Football scolaire cadet des Cantons de l'Est. Celle-ci doit débiter ce samedi sur le terrain de football de Montignac.

Six formations incluant celle de la Polyvalente Montignac évoluent cette année dans ce circuit de football scolaire. Outre la Poly de Lac-Mégantic, on y retrouve des équipes des

polyvalentes J.H. Leclerc (Granby), Le Phare (Sherbrooke), Le Boisé (Victoriaville), ainsi que les séminaires Salésien et de Sherbrooke.

Les footballers évoluant dans cette ligue doivent être âgés d'au moins 12 ans et ne pas avoir atteint l'âge de 15 ans.

Pour utiliser une expression courante, disons que la ligue de football cadet constitue la pépinière du circuit juvénile dont la saison débute un peu après la rentrée scolaire en septembre.

"Le circuit cadet, d'expliquer Yves Gilbert, nous

permet de sélectionner les meilleurs éléments en vue



Des "jeunes" Béliers à l'entraînement.

### BADMINTON SCOLAIRE

## Les Benjamines se distinguent au régional

Pour une deuxième année consécutive, les benjamines de l'instructeur Martial Dumas ont très

bien figuré en badminton scolaire. Les jeunes filles ont complété la saison au premier rang du classe-

ment, ce qui leur a valu la bannière des championnes du circuit régional de badminton sco-

laire. En tout, 14 écoles secondaires sont représentées au sein de cette ligue.

### Conseil...Stratford (Suite de la p. B-12.)

Stratford est établie à 2,139,00\$;

Considérant que le conseil croit que la méthode de calcul déterminant la quote-part de notre municipalité, pénalise la population de Stratford;

Considérant également que il y aurait lieu d'inclure, dans la méthode de calcul des quote-part, les résidences desservies par un réseau d'égouts, vu que des boues proviendront de ces réseaux d'égouts et qu'elles devront, elles aussi, à un moment ou à un autre, être traitées;

### EN CONSÉQUENCE

Il est proposé par le conseiller Claude Thibault, appuyé par le conseiller Gaétan Côté et résolu que le conseil de la Corporation municipale du canton de Stratford est disposé à participer financièrement à cette étude mais pas suivant le mode de répartition choisi. Et que, pour cette raison, la Municipalité de Stratford propose au conseil de la M.R.C. du Granit de modifier le mode répartition en tenant compte des résidences branchées à un réseau d'égouts

### LOISIRS

Le conseiller Gaétan Côté informe le conseil qu'un projet de renouveler les bandes de la patinoire de Stratford est présentement la priorité au Comité des Loisirs de la M.R.C. du Granit et ce, pour un montant de 9,800\$.



Pour une deuxième année consécutive, Montignac s'est signalée en badminton sur la scène régionale. Les filles (benjamines) de l'instructeur Martial Dumas ont récolté la bannière des championnes en saison régulière.

## Nouvel exécutif au Hockey mineur

Cet honneur rejait sur toutes les représentantes de l'équipe benjamine composée de Nadia Roy, Marie-Josée Grimard, Nadia Morin, Marie-Josée Arguin, Nadia Moyen et Emilie Maheu.

Au chapitre des honneurs individuels, mentionnons la médaille d'or de Nadia Roy et la médaille d'argent de sa collègue Marie-Josée Grimard.

Le 20 avril dernier, plusieurs représentants de la polyvalente Montignac participaient à Sherbrooke au Championnat inter-régional en badminton. Le duo de benjamines Nadia Roy et Marie-Josée Grimard a récolté la médaille d'or en double.

Alexandre Maheu et Guillaume St-Amant, en double-benjamin, ont quant à eux récolté une médaille d'argent.

Récemment, l'Association du hockey mineur de Lac-Mégantic se donnait un nouvel exécutif, au sein duquel l'on retrouve plusieurs anciens visages.

Le président Gilles Lacroix a accepté d'être reconduit dans sa fonction et il pourra à nouveau compter sur une équipe de dévoués bénévoles, lesquels sont: Richard Lavallée vice-président Gaby

Dugré, gouverneur CC Alain Dostie adjoint au gouverneur "CC", Daniel Roy, gouverneur "C", Yves Lavigne, adjoint au gouverneur "C" et Michel Pilote publiciste.

L'équipe de direction sera également composée des directeurs suivants: Yves Louis-Seize, Bertrand Bureau, Jacques Bouffard, Serge Durand, Pierre Blais, Renaud Gosselin et Richard Paile.

**ABBATOIR PATRICE DESMARAIS**  
 480, 2e Avenue Weedon (Route 112)  
 ABBATAGE: BOEUF - PORC - VOLAILLE  
 Viande à michou,  
 Viande pour congélateur  
**(819) 877-3232**  
 (av 29 au jt 22)

**LACROIX SPORTS INC.**  
 302, rue principale, LAMBTON, G0M-1H0 TÉL.: (418) 486-2466  
 VENTE ET SERVICE  
**CENTRE DE LA MARINE**

**MERCURY vous offre une gamme complète de moteurs HORS BORD avec des performances supérieures.**

**SPÉCIAUX SUR PLAN MISE de CÔTÉ**

**MERCURY HORS-BORD**  
 Naviguez Avec La Légende

**ÉCOLE DE CONDUITE TECNIC**  
 5069 Frontenac, Lac-Mégantic  
 583-1884/0913  
**PROCHAINES INSCRIPTIONS**

<b>LAC-MÉGANTIC</b> LUNDI 13 mai à 18h45 au local du centre-ville	<b>COURCELLES</b> MERCREDI 15 mai à 18h45 au centre communautaire inf: 819-583-1884
----------------------------------------------------------------------------------	----------------------------------------------------------------------------------------------------

**HEURES DE BUREAU: du lundi au vendredi**  
 9h30 à 12h00  
 13h00 à 18h00



LIONEL LAPIERRE

TOURNOI DE QUILLES "À la relève"

# Le duo Morin-Gobeil remporte les grands honneurs

Le duo formé des quilleurs Benoît Gobeil et Michel Morin a remporté les grands honneurs du 6e tournoi "À la relève", disputé sur cinq fins de semaines en mars et avril dernier.

Le duo Gobeil-Morin a récolté 742 points, soit six de plus que l'équipe de deuxième position, celle-là composée de Jean-Yves Mercier et Raymond Rodrigue. La troisième position est revenue au duo Jean-Yves Mercier et Benoît Gobeil.

Avec sa première position, le duo Morin-Gobeil a récolté une bourse de 730\$. L'équipe Mercier-Rodrigue s'est mérité une bourse de 630\$, alors que les détenteurs de la troisième position Jean-Yves Mercier et Benoît Gobeil se sont enrichis de 530\$.

La liste des 19 autres équipes ayant récolté un prix est reproduite en fin de texte.

Le plus haut boursier de l'édition 1991 du tournoi "À la relève" est Jean-Yves Mercier qui a inscrit son nom à cinq reprises dans le tableau final. Il a récolté des bourses totalisant 739\$.

Le deuxième rang revient à Benoît Gobeil, dont le cumulatif des bourses totalise 727\$. Son nom apparaît à quatre reprises dans le tableau des 22 meilleures équipes. Enfin, le troisième plus haut boursier est Sylvio

Lepage qui a récolté des bourses totalisant 589\$.

Les quilleurs Lucien Théberge (519\$) et Nil Lafontaine (394\$) ont pris respectivement la 4e et la 5e positions.

Les deux plus hautes boursières chez les femmes sont Jacqueline Mercier (522\$) et Claudette Charbonnier (177\$). Le nom de Jacqueline Mercier apparaît à trois reprises dans le tableau final, alors que celui de Claudette Charbonnier figure à un endroit, au 8e rang.

Le plus haut simple non classé du tournoi est revenu au duo Nicole Vallée et Michel Charbonnier, avec 263.

À l'issue du tournoi, le grand responsable, Jean-Yves Mercier, s'est dit très satisfait du déroulement et du taux de participation des quilleurs de la région. En tout, 260 quilleurs ont participé à l'édition 1991, c'est six de plus que l'an dernier. Le total des bourses a lui aussi connu une augmentation pour se situer à 5 800\$, en hausse de 600\$ par rapport à l'an dernier.

Enfin, voici la liste des 22 équipes ayant récolté des bourses. Le total des points figure également sur cette liste.

**CLASSEMENT FINAL**

- 1- Michel Morin  
Benoît Gobeil 742
- 2- Jean-Yves Mercier  
Raymond Rodrigue 736

- 3- Jean-Yves Mercier  
Benoît Gobeil 722
  - 4- Sylvio Lepage  
Lucien Théberge 717
  - 5- Sylvio Lepage  
Nil Lafontaine 711
  - 6- Jacqueline Mercier  
Sylvio Lepage 710
  - 7- Gaétan Drouin  
Jacqueline Mercier 707
  - 8- Claudette Charbonnier  
Gaston Champagne 706
  - 9- Lucien Théberge  
Jacqueline Mercier 704
  - 10- Jacques Lavallée  
Raymond Rodrigue 699
  - 11- Nil Lafontaine  
Nicole Vallée 699
  - 12- Nil Lafontaine  
Lucien Théberge 697
  - 13- Jean-Yves Mercier  
Sylvio Lepage 696
  - 14- Jacques Lavallée  
Benoît Gobeil 689
  - 15- Roger Bourque  
Jean-Yves Mercier 682
  - 16- Claude Nadeau  
Jocelyn Breault 680
  - 17- Roger Bourque  
Sylvio Lepage 679
  - 18- Jacques Lavallée  
Laurence Bernard 678
  - 19- Alain Rancourt  
Nicole Vallée 677
  - 20- Benoît Gobeil  
Nicole Vallée 675
  - 21- Lucien Théberge  
Jean-Yves Mercier 670
  - 22- Sylvio Lepage  
Jocelyn Fortin 669
- Plus haut simple non classé:**  
Nicole Vallée  
Michel Charbonnier 263

# La Ligue du 10e trou est de retour

(Comm.) - Les activités ont repris au Club de Golf Lac-Mégantic et déjà les organisateurs de la ligue du 10e trou, Roger Paquet et François Arguin, s'affairent à organiser les activités pour la saison 1991.

Interrogé à savoir s'il existait une combinaison pour venir à bout des gagnants de 1990, le sympathique Jacques Dubé a répondu qu'il s'occupait personnellement de l'équipe de "L'Âge d'Or"! Ça promet...

Les activités auront lieu les mercredis 5-12-26 juin, 10 juillet et 21 août. Le coût d'inscription est de 40\$ par joueur, plus un cadeau par équipe d'une valeur d'environ 25\$. Les inscriptions se font au "pro-shop" auprès de Jean Turgeon ou auprès des organisateurs, jusqu'au 31 mai.

Les équipes sont composées de trois joueurs: un de classe A, un deuxième de classe B et un troisième de classe C, ou deux de classe B et un classe C. Le tirage au sort des équipes qui s'affronteront se fera sur la galerie du Club de golf, le samedi 1er juin, à 13h. Les équipes de l'an passé doivent obligatoirement changer un joueur, seul l'équipe gagnante de 1990 peut demeurer intacte.

Les activités se termineront le 21 août avec un souper inclus dans l'inscription. Ensuite auront lieu les éliminatoires où l'on sépare toujours les hommes des enfants, selon Lionel Rancourt.

## Gaz-O-thon au profit des Optimistes de Frontenac

Dans le cadre de sa campagne annuelle de financement d'activités pour les jeunes de la municipalité, le Club Optimiste de Frontenac organise un Gaz-O-thon le samedi 11 mai prochain, entre 8h00 et 20h00, à la station-service Daigle Shell, au 4340, rue Laval, à Lac-Mégantic.

Il y aura de l'animation sur place avec la présence de clowns qui distribueront ballons et friandises aux enfants. Grâce au support de nombreux commanditaires, le Club Optimiste de Frontenac procédera au tirage de dizaines de prix de participation, en direct sur les ondes de CKFL-1400, entre 9h et 10h, ainsi qu'entre 11h et 13h.

Le président du Club Optimiste de Frontenac, M. Henri-Louis Tanguay, invite la population de Frontenac et des environs à poser un petit geste de solidarité à l'intention des jeunes de Frontenac, en allant faire le plein d'essence chez Daigle Shell Service, le samedi 11 mai.



Les golfeurs Lionel Rancourt, George Komery et Gene Turgeon recevant de François Arguin le trophée et la bourse de la Ligue du 10ème Trou 1990.

Ne manquez pas  
**Les Journées Poussins PURINA**

• Poussins pour la ponte et chair  
• Dindonneaux • Canards • Cailles  
• Oies • Faisans • Pintardes  
• Perdrix • Poulettes prêtes à pondre

**NANIMO FRONTENAC ENR.**

5048 route 204  
LAC-MÉGANTIC  
583-1838

Commandez vos poussins aujourd'hui!  
Inf: ARMAND ROYER

**VOUS NE PAIEREZ PAS DEUX FOIS LE PRIX.**

**GARANTI.**

Avez-vous déjà eu à payer plusieurs fois la même réparation? Êtes-vous déjà tombé en panne juste après l'expiration de la garantie? Ce n'est pas drôle. Nous le savons. C'est pourquoi nous offrons la Protection réparations permanente gratuite. Avec cette assurance, les réparations couvertes vous ne les payez qu'une fois. Et c'est tout. Si la même panne se reproduit, avec la même pièce, nous réparons. Gratuitement. Pièces et main-d'oeuvre comprises. Cette protection durera tant que vous garderez votre véhicule. Garanti.

Cette protection limitée couvre les véhicules soumis à des conditions normales d'utilisation, à l'exclusion des pièces d'entretien régulier, des courroies, des flexibles, de la carrosserie et du capotage.

**PROTECTION RÉPARATIONS PERMANENTE**

Un service de qualité pour des voitures de qualité  
**AUTOS PREMIÈRES**  
3707, rue Laval  
Lac-Mégantic  
(819) 583-3700  
Pour informations: - Pierre Morin, gérant des pièces  
- Michel Durand, au service

**FORD MERCURY**

# AGRICULTURE 91



**Cahier Spécial**  
à être publié le  
**27 MAI '91**  
dans votre journal

Un espace publicitaire c'est payant pour les ANNONCEURS contactez: **MICHEL PILOTTE 583-1630**

Handball scolaire

# Les benjamines championnes en saison régulière

Les benjamines de Montignac de l'instructeur Nancy Lacasse ont très bien fait cette saison dans la Ligue de handball scolaire des Cantons de l'Est. Leur brio leur a valu la bannière des championnes en saison régulière.

Les benjamines ont dominé le classement régulier et ont facilement devancé les représentantes de la Polyvalente Louis St-Laurent.

La meilleure pointeuse de la polyvalente Montignac Nathalie Fillon a également dominé le classement des pointeurs de la ligue avec 54 buts.

Sa collègue Sylvie Philpion a pour sa part maintenu la deuxième meilleure moyenne de buts alloués du circuit avec 53 buts par match.



Les benjamines de l'instructeur Nancy Lacasse ont recote la bannière de championnes en saison régulière dans la Ligue de handball des Cantons de l'Est.

**Les Isolation Grenier inc.**

106, rue Colette, ST-LUDGER

Frais virés acceptés  
**(819) 548-5397**

Polyuréthane  
Laine minérale soufflée  
Recommandons les produits "RED TOP"  
ESTIMATION GRATUITE

## ARMOIRES / IGÉROBY INC.

...pour une cuisine moderne

**VENEZ VOIR NOS MODELES EN SALLE DE MONTRE!**

Estimation gratuite

4195 Villeneuve, Lac-Mégantic  
**(819) 583-5743**

- MÉLAMINE
- STRATIFIÉ
- QUATRO
- BOIS ET BOIS LAQUÉ
- COUPE de COMPTOIR MOULÉ

## Babillard

**Ligue masculine de Grosses quilles jeudi soir (Centre Mgr. Bonin)**

Equipe	Points
<b>CLASSE A</b>	
1- Clinique Esthétique de l'Auto	42
2- Produit Santé JPL inc	32
3- Dépanneur Jovi	24
4- Bar Sportif	22
<b>CLASSE B</b>	
1- Breuvage Mégantic	39
2- Pavages Frontenac	39
3- Légion Canadienne	24
4- Garage Maurice Turcotte	18
<b>Hommes</b>	
1- Roger Bourque	186.7
2- Jacques Lavalée	183.6
3- Gaston Champagne	183.5
<b>P.H.S.S.:</b>	
Hommes: Roger Bourque	247
Equipe: Clinique Esthétique de l'Auto	777

**Ligue mixte de Grosses quilles vendredi soir (Centre Mgr. Bonin)**

Equipe	Points
<b>CLASSE A</b>	
1- Aimo Rembourrage	26
2- B.B. Curb	25
3- Dépanneur chez Bruno	25
4- R. Breton Aluminium	24
<b>CLASSE B</b>	
1- Rest. le Délice	35
2- Garage Gaz Bar Sonerco28.5	25.5
3- Beton Mégantic	25.5
4- Charbonnier Letrange	11
<b>Femmes</b>	
1- Cathy Patry	155.6

**Ligue régionale scolaire SOCCER INTERIEUR**

**CLASSEMENT GÉNÉRAL Benj. Masculin**

ÉQUIPES	PJ	PG	PP	PN	BP	BC	T.
Montignac	3	3	0	0	14	2	9
Mitchell	3	2	1	0	5	12	7
Triolet	2	0	2	0	4	7	2
Sém. de Sh.	2	0	2	0	0	2	0

## Le cinéma vous présente le 10-11-12 et 15 mai '91

**Mégathon, la course du siècle (tous) (Feuer, Eis und Dynamit)**

fondation Mégathon pour être offerte comme prix d'une super compétition sportive incluant diverses disciplines. Les rejets de Sir George forment équipe pour participer à la course au milieu de divers champions et détraqués.

Bienvenue à tous!

# GAZ-O-THON

**SAMEDI, 11 MAI**  
de 8h00 à 20h00  
au garage  
**DAIGLE SHELL**  
4340, rue Laval, Lac-Mégantic

Entre 9h. et 10h. et entre 11h00 et 13h00 écoutez CKFL-1400 AM pour le tirage en direct de nombreux prix de présence.

**CLOWNS-BALLONS ET FRIANDISES AUX ENFANTS**

## 10-11-12-15 MAI

PLUS QU'UN FILM, UN GRAND SPECTACLE À VOUS COUPER LE SOUFFLE!

LA COURSE LA PLUS FOLLE POUR LE PRIX LE PLUS FOU

\$135,000,000

**AVERTISSEMENT**  
Les cascades montrées dans ce film ont été exécutées par les meilleurs cascadeurs au monde. Si vous plait, n'essayez pas de les imiter sans un entraînement approprié et sans la supervision de professionnels.

**ENFANTS 13 ANS ET MOINS 3,00\$**

ROGER MOORE DANS UN FILM DE WILLY BOGNER

# MÉGATHON

## LA COURSE DU SIÈCLE

V.F. de FIRE, ICE AND DYNAMITE

"MÉGATHON, LA COURSE DU SIÈCLE" AVEC ROGER MOORE SHARI BELAFONTE SIMON SHEPHERD UWE OCHSENKNECHT GEOFFREY MOORE CONNIE DE GROOT SCENARIO DE WILLY BOGNER ADAPTE A L'ECRAN PAR TONY WILLIAMSON DIRECTEUR DE LA PHOTOGRAPHIE CHARLY STEINBERGER MUSIQUE PAR HAROLD FALTERMEYER MONTAGE PETER DAVIES CREATION DES COSTUMES GOAN THYLMANN PRODUCTEUR EXECUTIF WILLY BOGNER PRODUIT PAR WILLY BOGNER ET BERND EICHINGER REALISE PAR WILLY BOGNER MENQUET DE HAROLD FALTERMEYER PAR DREW PURDY CHRIS THOMPSON BENNETT RUSH BONNIE DYER ROGER CHAPMAN ISAAC HARRIS

**TOUS LES MERCREDIS \$3.50**

VEN. SAM.: 2 représentations 7:15-9:15  
DIM.: 2 représentations 1:30-7:30  
MER.: 1 représentation 7:30

**CINÉMA MÉGANTIC**  
LAC MÉGANTIC 583-4970

# À L'ÂGE DU JEANS, LE JEANS POUR TOUS LES ÂGES!

**Maman  
jolie**

**voici pour  
ta fête...**

Cette magnifique  
robe longue  
garnie de cuir noir  
ou de broderies

**50%**  
d'escompte

*Océan*

Modèle	Rég.:	Notre Prix Escompte
# 135929	100\$	50,00\$
# 146729	100\$	50,00\$
# 146829	110\$	55,00\$
# 646810	110\$	55,00\$
# 136029	110\$	55,00\$

Plus de 40 modèles de jeans  
garnis de cuir noir sont  
réduits de **50%**

Tous nos jeans garnis  
de cuir brun  
réduits de **50%**

Tous nos jeans  
extensibles  
- **50%**

## Les MAGASINS de L'USINE RAY. BOISVERT

Encore beaucoup  
de vêtements à

**10\$**

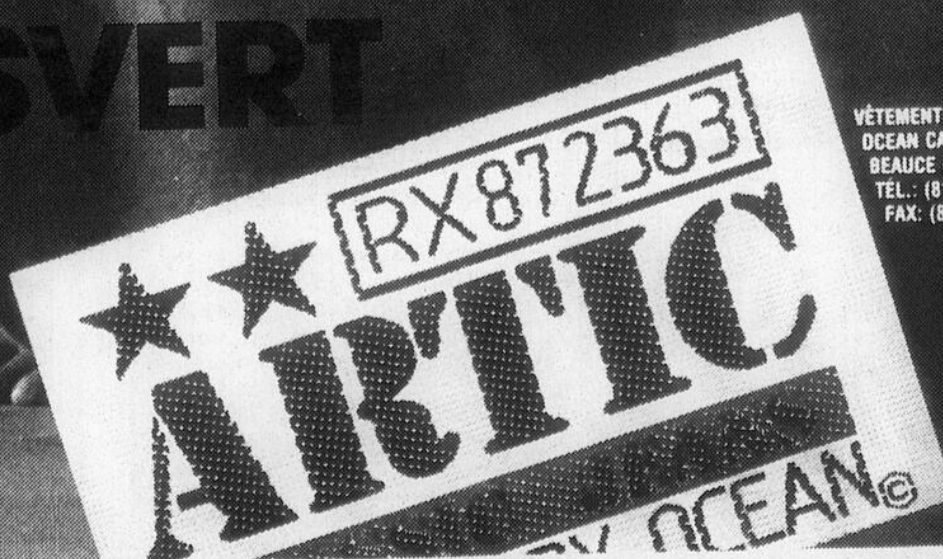

VÊTEMENTS Océan CANADA LTEE.  
OCEAN CANADA CLOTHING LTD.  
BEAUCÉ (QUÉBEC), G8M 1W0  
TÉL.: (819) 548-5391  
FAX: (819) 548-5453