

NA  
747  
M6A53  
1978  
V.11S  
CAR

ANALYSE DU MACRO-INVENTAIRE MONTRÉALAIS  
ENSEMBLE  
HOCHELAGA, MAISONNEUVE, PRÉFONTAINE

11s

4230-50-32

Code

SUJET

MONTRÉAL - HOCHELAGA/MAISONNEUVE/PREFONTAINE - INV. ARCHIT. (11) - SUPPL. \*

SECTEUR: RM

Unité: DIRECTION REGIONALE MONTRÉAL - DEPOT DE DOCUMENTS

ETHNOTECH  
5478 1ère avenue, charlesbourg, G1H-6T7  
INC.

recherche et mise en valeur du patrimoine

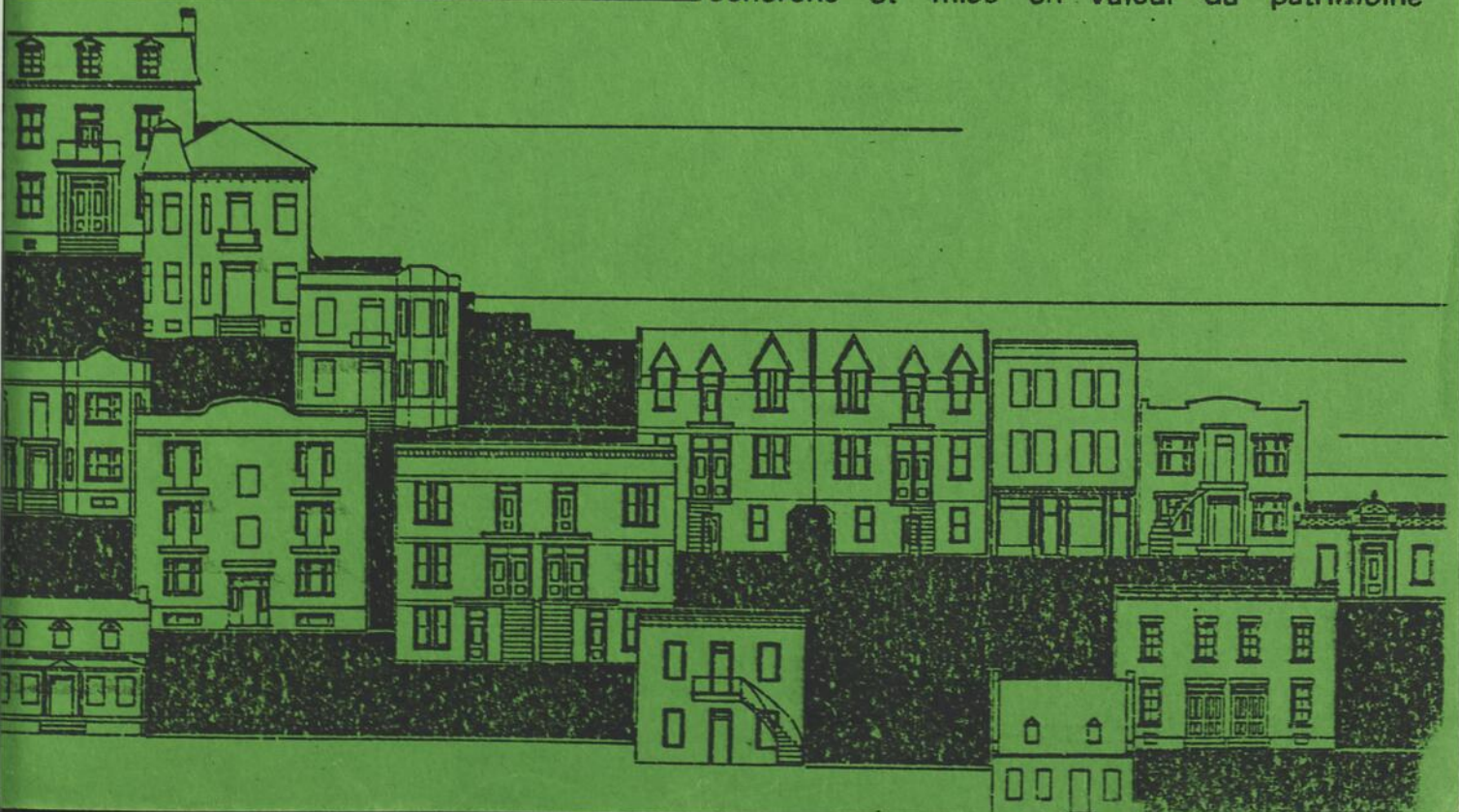

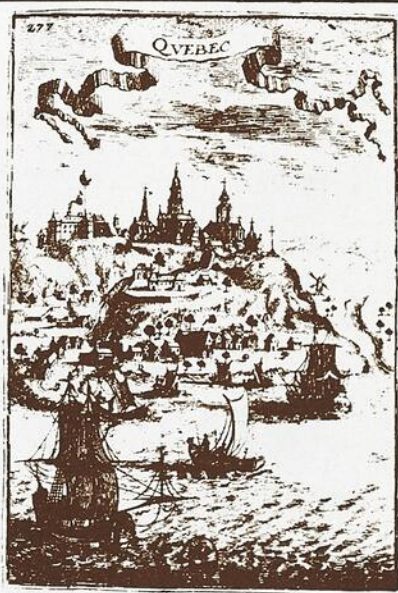

Bibliothèque Nationale du Québec

La Journée de l'Architecture  
A.M.A.  
S.U.V.N. - D-184

ANALYSE DU MACRO-INVENTAIRE MONTRÉALAIS  
ENSEMBLE  
HOHELAGA, MAISONNEUVE, PRÉFONTAINE

11s

VILLE DE MONTRÉAL  
ET  
MINISTÈRE DES AFFAIRES CULTURELLES

MONTRÉAL

JUN 1982



D-184-121

La journée de Maisonneuve.  
A.M.M.  
S.U.V.M. - D-184.

# DEMAIN, LA CITE DE MAISONNEUVE CELEBRERA La JOURNEE de MAISONNEUVE

A une réunion récente du Conseil de Ville de Maisonneuve, grâce à l'initiative du leader, le conseil décidait de célébrer, dimanche le 27 mai, la "Journée de Maisonneuve".  
Le but de cette fête est de faire connaître au public en général et aux manufacturiers en particulier les immenses ressources au point de vue industriel, commercial, aussi comme placement financier que possède cette ville progressive.  
Toutes les dispositions nécessaires ont été prises pour faire de cette fête un événement qui fera époque dans l'histoire de la ville de Maisonneuve.



## QUELQUES NOTES SUR LA VILLE DE MAISONNEUVE

Ses origines, ses développements, sa administration, son caractère, ses ressources, ses services publics et son avenir, sont les avantages qu'elle offre comme site résidentiel et manufacturier.

La fondation de la Ville de Maisonneuve date de 1732. Elle est le fruit de la vision de Louis de Maisonneuve, un homme d'Etat, un administrateur, un homme de lettres, un homme de bien. Elle a été fondée par un homme de bien, un homme de lettres, un homme d'Etat, un administrateur, un homme de bien.

**LIMITES DE LA VILLE**  
A l'ouest, le boulevard de Maisonneuve; à l'est, le boulevard de Maisonneuve; au nord, le boulevard de Maisonneuve; au sud, le boulevard de Maisonneuve.

**POPULATION DE MAISONNEUVE**  
En 1921, la population de la Ville de Maisonneuve était de 100,000 habitants. Elle a augmenté de 20,000 habitants depuis 1911.

**EVOLUTION FISCALE**  
En 1921, le revenu de la Ville de Maisonneuve était de 1,000,000 de dollars. Elle a augmenté de 200,000 de dollars depuis 1911.

**L'ADMINISTRATION GENERALE**  
Le Conseil de Ville de Maisonneuve est composé de 12 membres. Le maire est élu pour une période de quatre ans.

**DEPARTEMENT DE LA VIGILANCE**  
Le département de la vigilance est chargé de la sécurité de la ville. Il est composé de 100 policiers.

**DEPARTEMENT DE LA SANTE**  
Le département de la santé est chargé de la santé publique de la ville. Il est composé de 100 médecins.

## MEMBRES DU CONSEIL ACTUEL DE MAISONNEUVE



Le conseil municipal actuel de la Ville de Maisonneuve. De gauche à droite: M. J. G. Gauthier, M. J. G. Gauthier, M. J. G. Gauthier, M. J. G. Gauthier, M. J. G. Gauthier, M. J. G. Gauthier, M. J. G. Gauthier, M. J. G. Gauthier.

**DEPARTEMENT DU FEU ET POLICE**  
Le département du feu et police est chargé de la sécurité de la ville. Il est composé de 100 policiers et 100 pompiers.

**LE PARC DE MAISONNEUVE—SON AVENIR**  
Le parc de Maisonneuve est un des plus beaux parcs de la ville. Il est situé au centre de la ville et est entouré de bâtiments.

**TERRAIN D'EXPOSITION**  
Le terrain d'exposition est un des plus beaux terrains de la ville. Il est situé au centre de la ville et est entouré de bâtiments.

**L'INDUSTRIE A MAISONNEUVE**  
L'industrie de Maisonneuve est un des plus beaux secteurs de la ville. Elle est située au centre de la ville et est entouré de bâtiments.

**LE MARCHE PUBLIC**  
Le marché public est un des plus beaux marchés de la ville. Il est situé au centre de la ville et est entouré de bâtiments.

**LE BAIN PUBLIC**  
Le bain public est un des plus beaux bains de la ville. Il est situé au centre de la ville et est entouré de bâtiments.

**DEPARTEMENT DES FINANCES**  
Le département des finances est chargé de la gestion des finances de la ville. Il est composé de 100 fonctionnaires.

**NOUVELLES INDUSTRIES**  
Les nouvelles industries de Maisonneuve sont un des plus beaux secteurs de la ville. Elles sont situées au centre de la ville et sont entourées de bâtiments.

**TERRAIN SAIN ET TERRAIN A BATH**  
Le terrain sain et le terrain à bath sont un des plus beaux terrains de la ville. Ils sont situés au centre de la ville et sont entourés de bâtiments.

**MAISONNEUVE INDUSTRIEL — ENTRE MANUFACTURERS**  
Maisonneuve industrielle est un des plus beaux secteurs de la ville. Elle est située au centre de la ville et est entourée de bâtiments.

**MAISONNEUVE POSSÈDE L'UN ET L'AUTRE**  
Maisonneuve possède l'un et l'autre, c'est-à-dire l'industrie et le commerce. Elle est située au centre de la ville et est entourée de bâtiments.

**LES BENSIES**  
Les bensies sont un des plus beaux secteurs de la ville. Elles sont situées au centre de la ville et sont entourées de bâtiments.

**STATISTIQUE DES MANUFACTURERS A MAISONNEUVE**  
La statistique des manufacturiers de Maisonneuve est un des plus beaux secteurs de la ville. Elle est située au centre de la ville et est entourée de bâtiments.

LA PRESSE MONTREAL

15 X cm

1 2 3 4 5 6 7 8 9 10 11 12

12 11 10 9 8 7 6 5 4 3 2 1

LA PRESSE MONTREAL

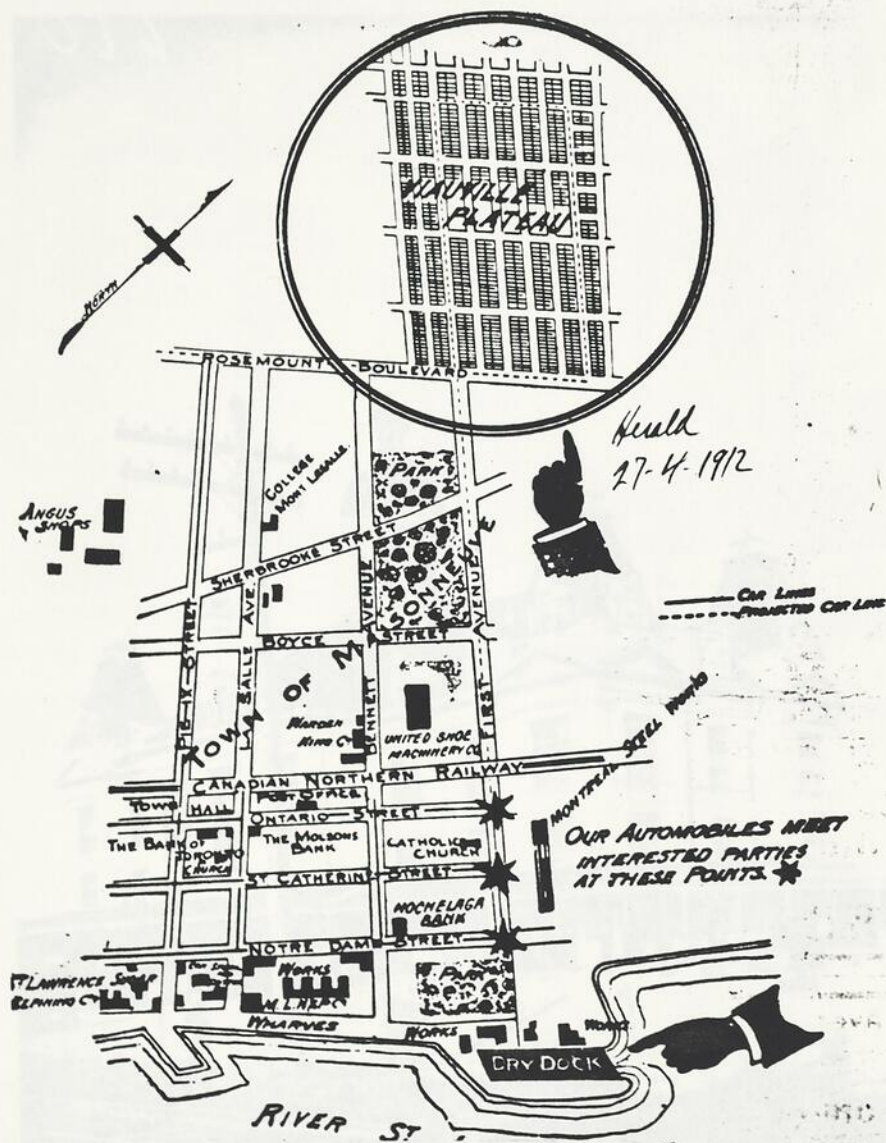

Plan de Viauville.  
 In: Coll. E.Z. Massicotte, C-59-A.  
 S.U.V.M. - 49949.



Le marché Maisonneuve.  
A.M.M.  
S.U.V.M. - Z 137.

Le bain public Morgan.  
 A.M.M.  
 S.U.V.M. - Z 136.

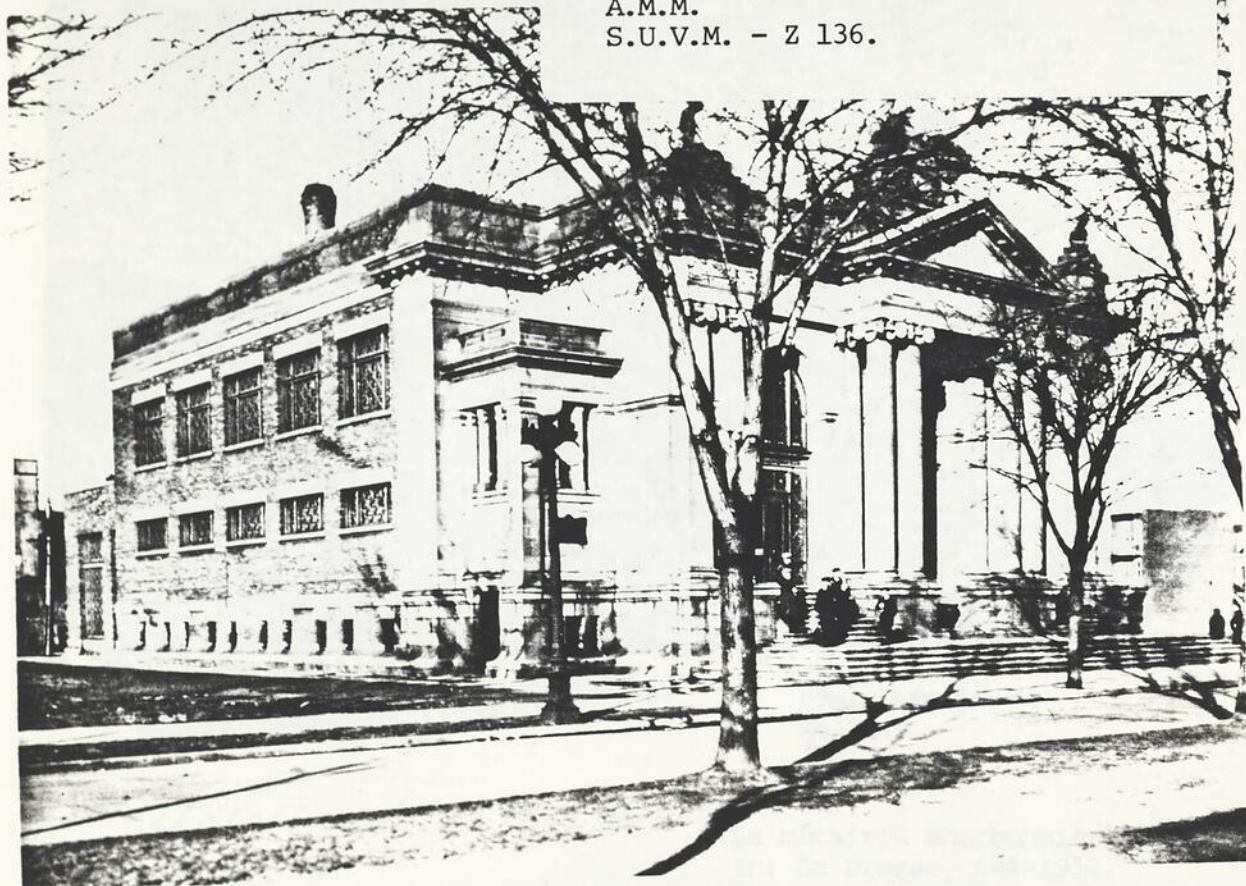

*Daily Telegraph* 6 dec 1913  
**Maisonneuve's Hippodrome to Seat 10,000 People**

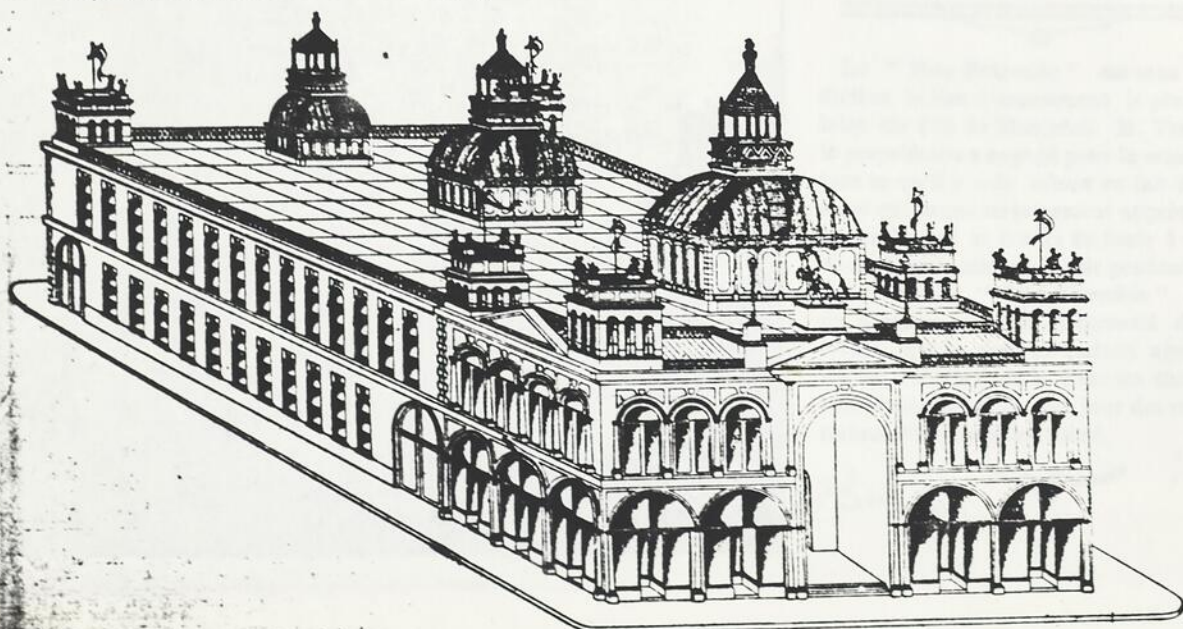

**MONSTER STRUCTURE PLANNED FOR ERECTION ON ST. CATHELINE STREET EAST.**  
 The City of Maisonneuve has been asked to grant exemption from taxation and other considerations to a company which will build a hippodrome in Maisonneuve. It will cost \$1,200,000, and have a seating capacity of 10,000, and measure 225 x 300 feet.

L'hippodrome Maisonneuve.  
 In: Coll. E.Z. Massicotte, 8-134-B.  
 S.U.V.M. - 49948.

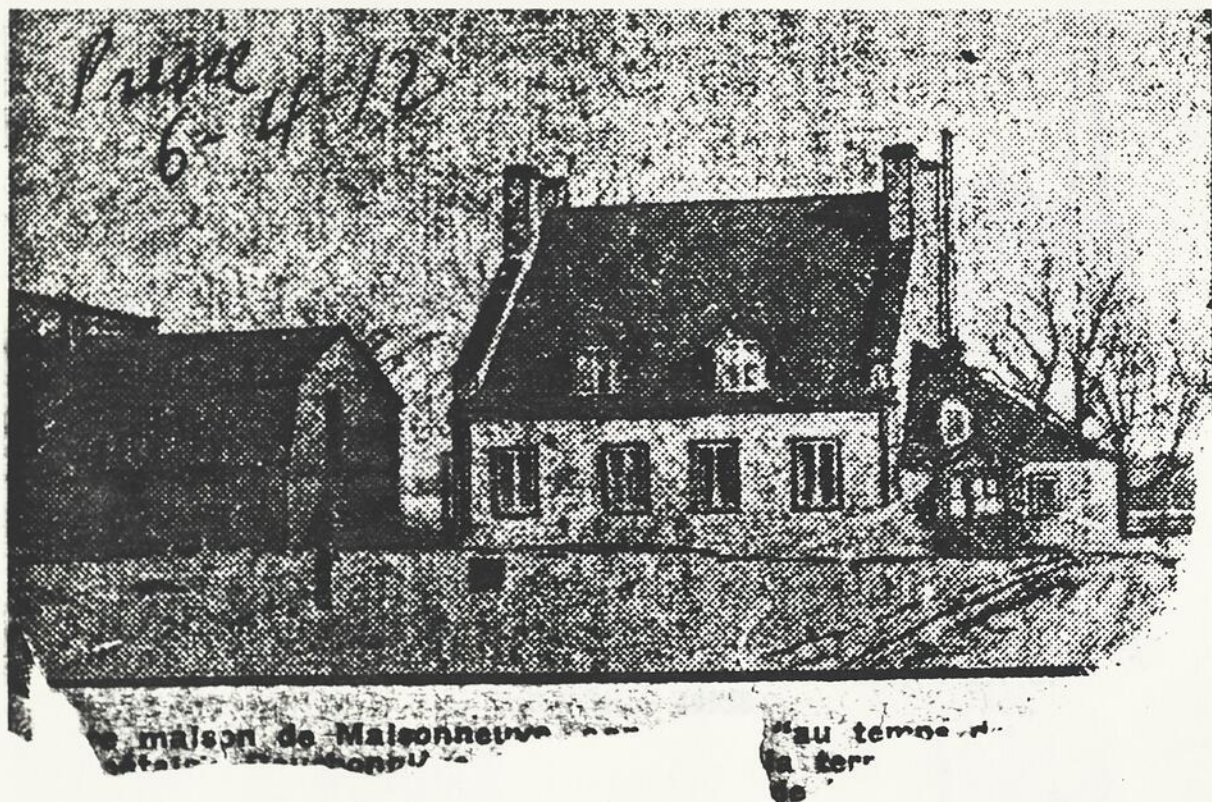

*métairie Bourbonnière*

La métairie Bourbonnière.  
In: La Presse, 6-4-1912.  
S.U.V.M. - 49932.

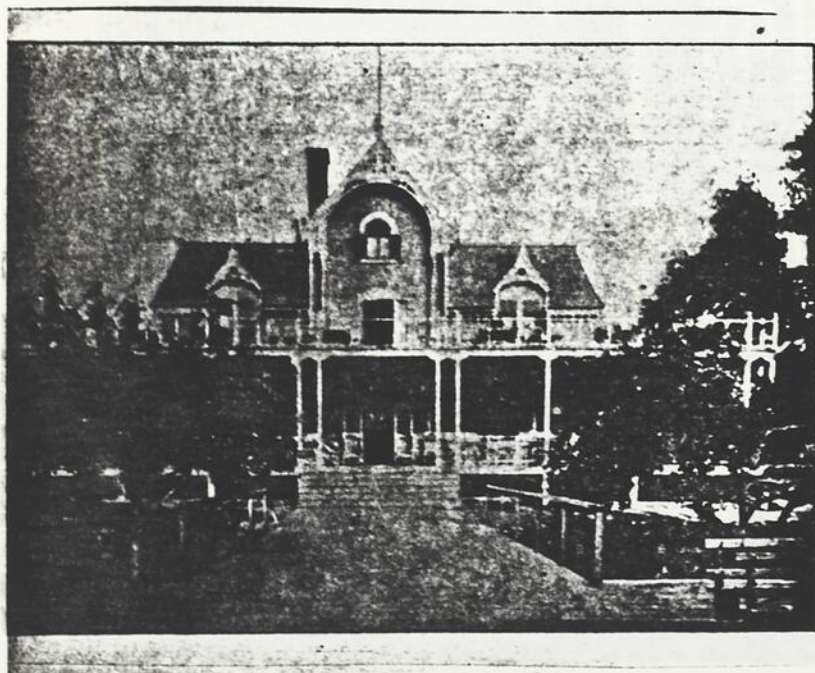

## Hotel Park Riverside

Le " Parc Riverside " est sans contradiction le lieu d'amusement le plus populaire sur l'île de Montréal. M. Tremblay le propriétaire a engagé pour la saison d'été tout ce qu'il y a de mieux en fait d'attractions qui seront certainement appréciées par le public qui se rendra en foule à cet endroit l'après-midi et le soir pendant la saison d'été. Le " Parc Riverside " est bordé d'arbres superbes et parsemé d'arbustes, qui le rend un endroit agréable à visiter. Il y a dans le Parc un théâtre où l'on donne deux fois par jour des représentations d'un caractère élevé.

*X. Lévesque*

L'hôtel Park Riverside en 1904.  
In: Coll. E.Z. Massicotte, 3-193-A.  
S.U.V.M. - 49935.

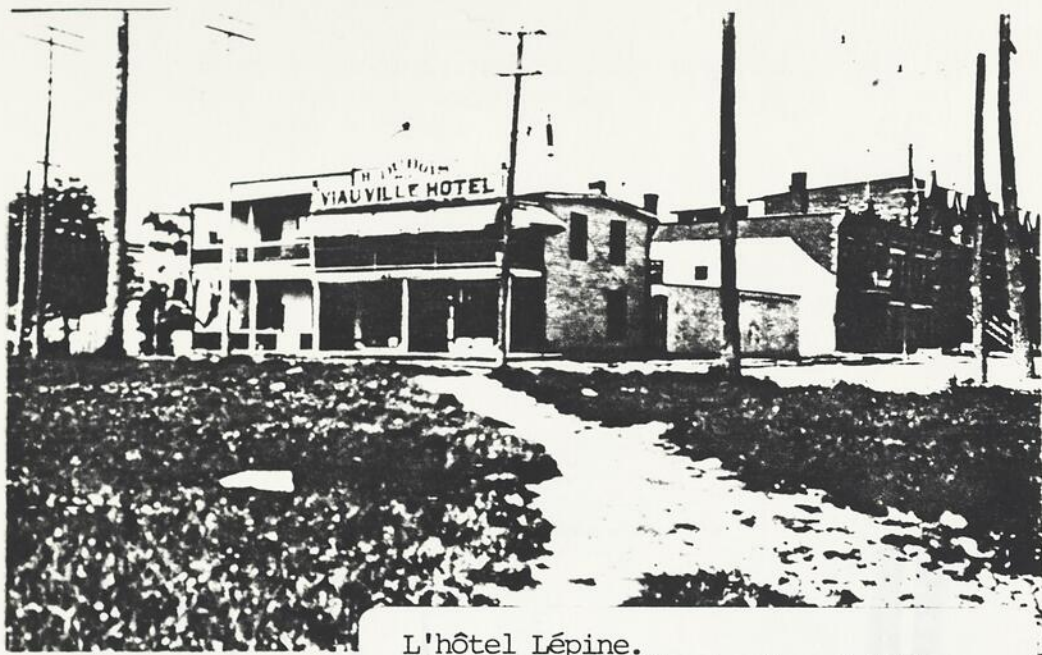

L'hôtel Lépine.  
In: Coll. E.Z. Massicotte, 3-197-B.  
S.U.V.M. - 49938.



Station de police en 1931.  
A.M.M.  
S.U.V.M. - Z 57.

Quartier de la rue Sainte-Catherine  
No. 5-97-A. Massicotte, 5-97-A.  
S.U.V.M. - 1943.

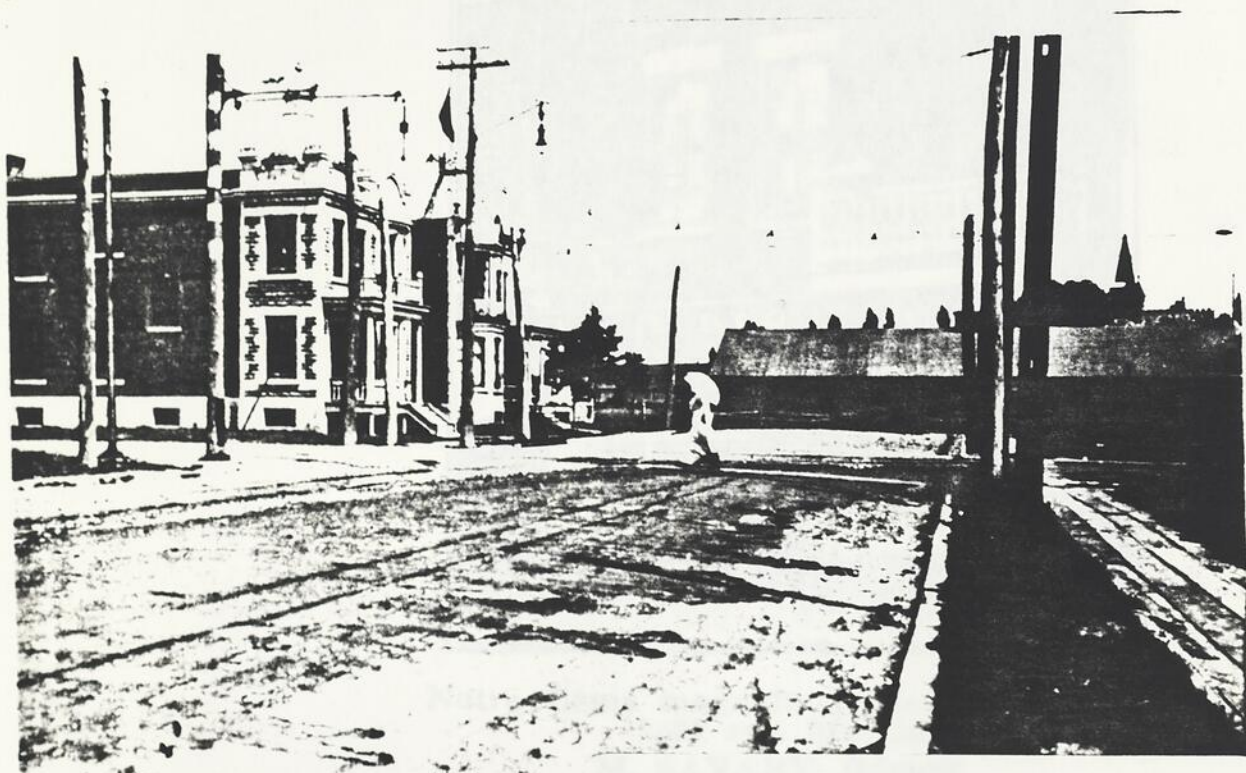

Vue de détail du quartier  
In: Coll. E.Z. Massicotte, 5-97-A.  
S.U.V.M. - 6518.

Magasin Brodeur, rue Sainte-Catherine  
Est. In: E.Z. Massicotte, 5-97-C.  
S.U.V.M. - 49945.

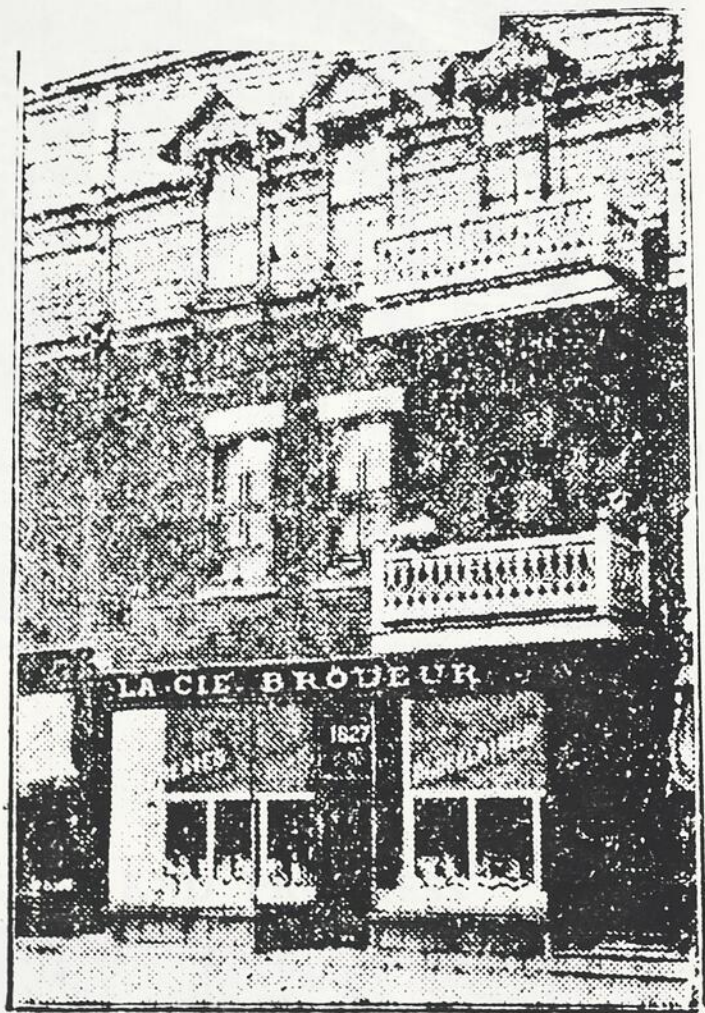

Notre 3ième magasin de detail,  
1827 rue Ste Catherine Est.  
M. SAVARY, Gérant.

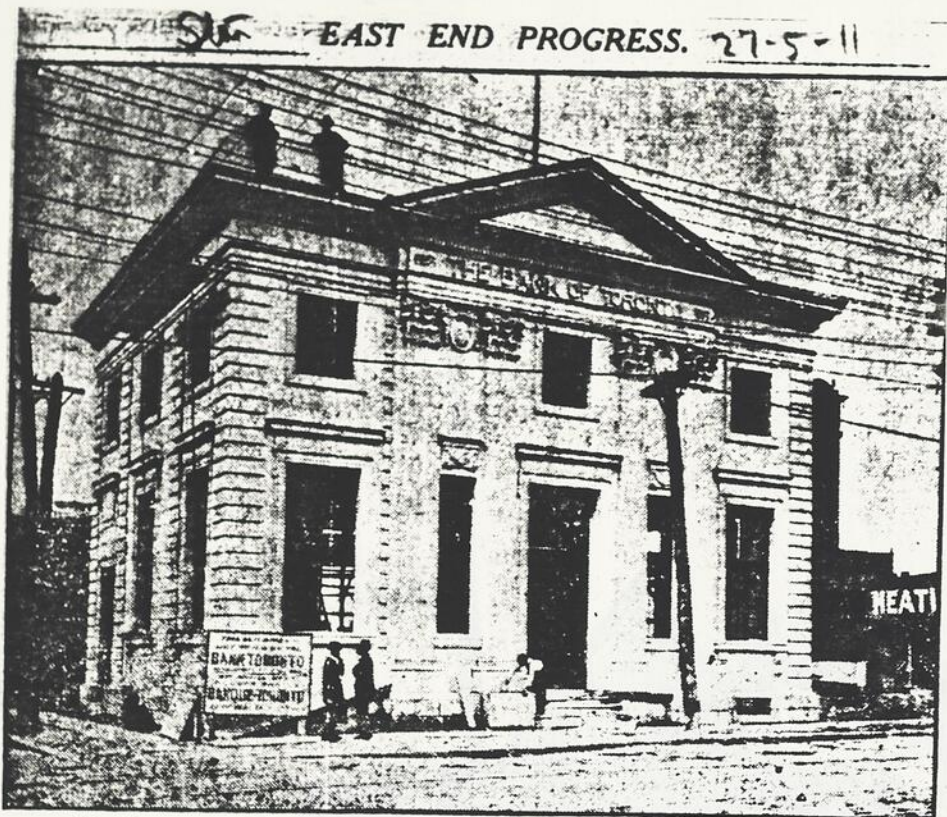

New Branch of the Bank of Toronto, just erected on Ontario Street East, corner of La Salle.

Banque Molson.  
In: Coll. E.Z. Massicotte, 40-98-C.  
S.U.V.M. - 49915.

SU EAST END PROGRESS

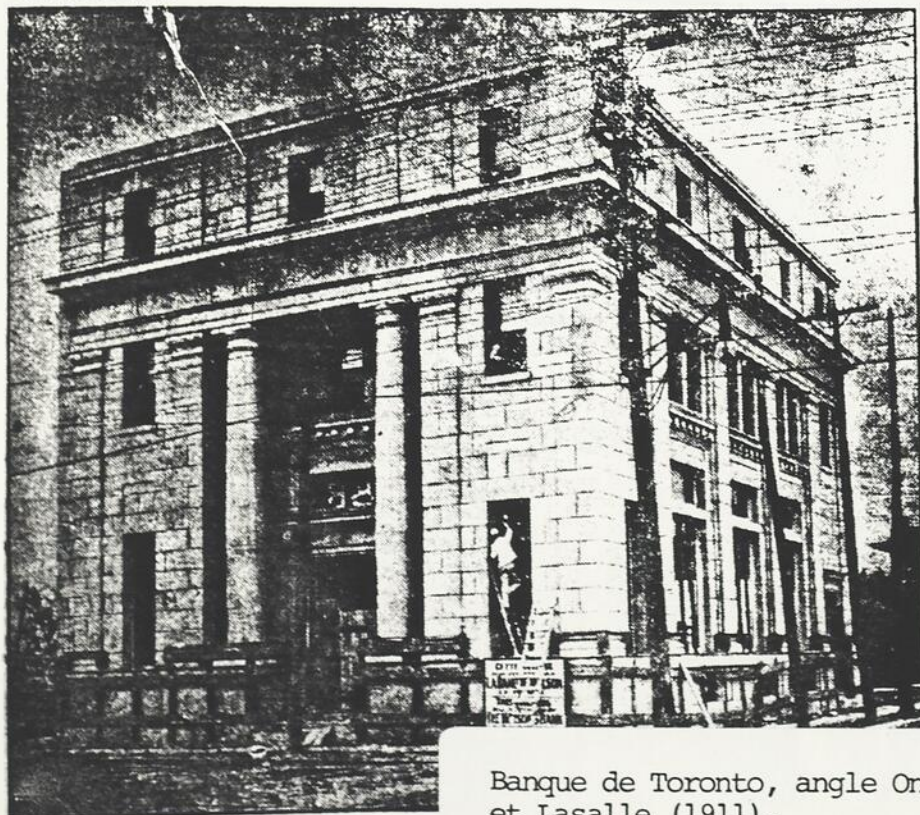

Banque de Toronto, angle Ontario  
et Lasalle (1911).  
In: Coll. E.Z. Massicotte, 4-98-B.  
S.U.V.M. - 49914.



Derrière la ferme.  
In: Coll. E.Z. Massicotte, 5-97-B.  
S.U.V.M. - 49944.

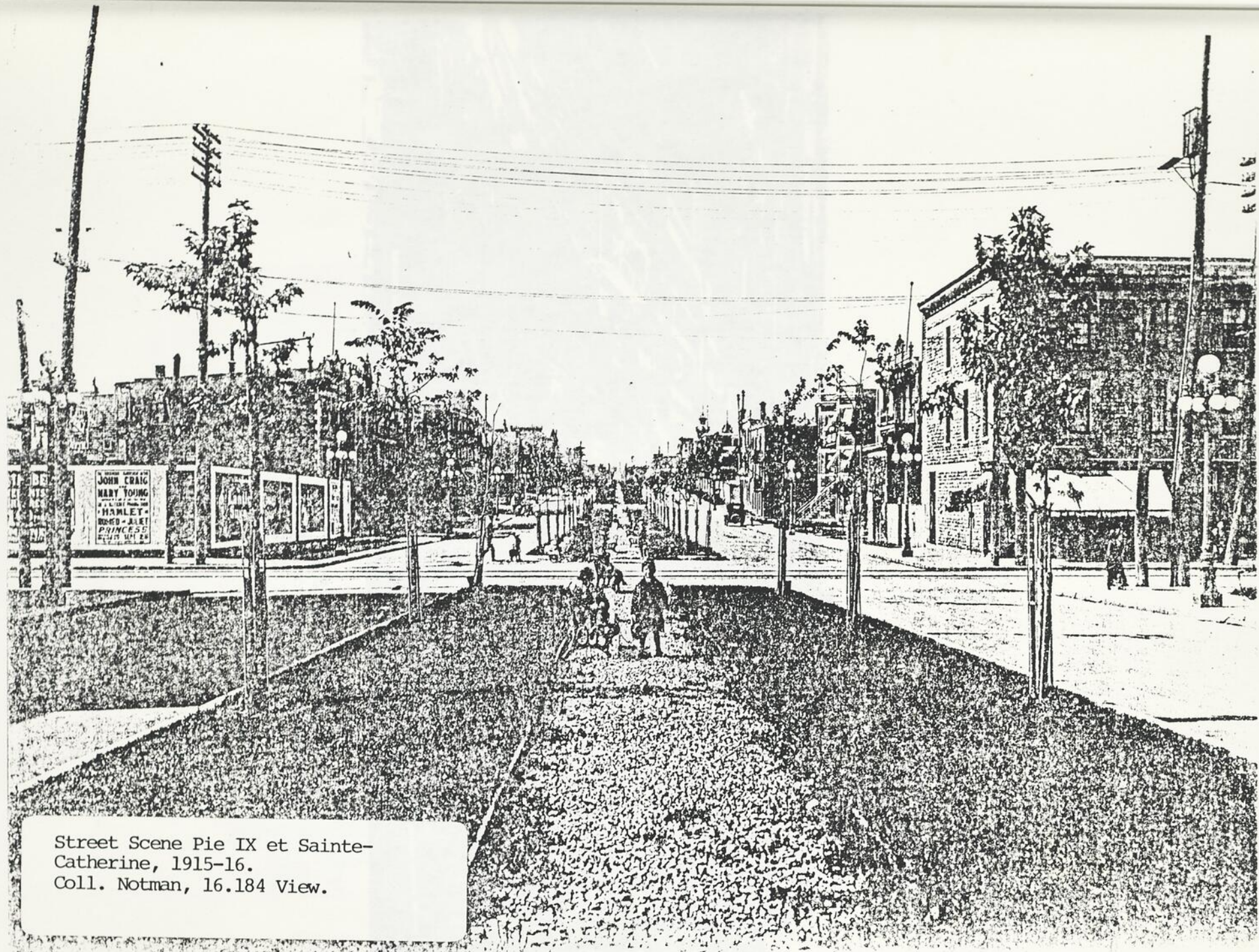

Street Scene Pie IX et Sainte-  
Catherine, 1915-16.  
Coll. Notman, 16.184 View.



Vue du quartier Hochelaga,  
Maisonneuve, Préfontaine.  
APC, PA 56090.



La rue Sainte-Catherine à l'angle  
Davidson, ca 1920.  
ANQM, D6-M P74/16.

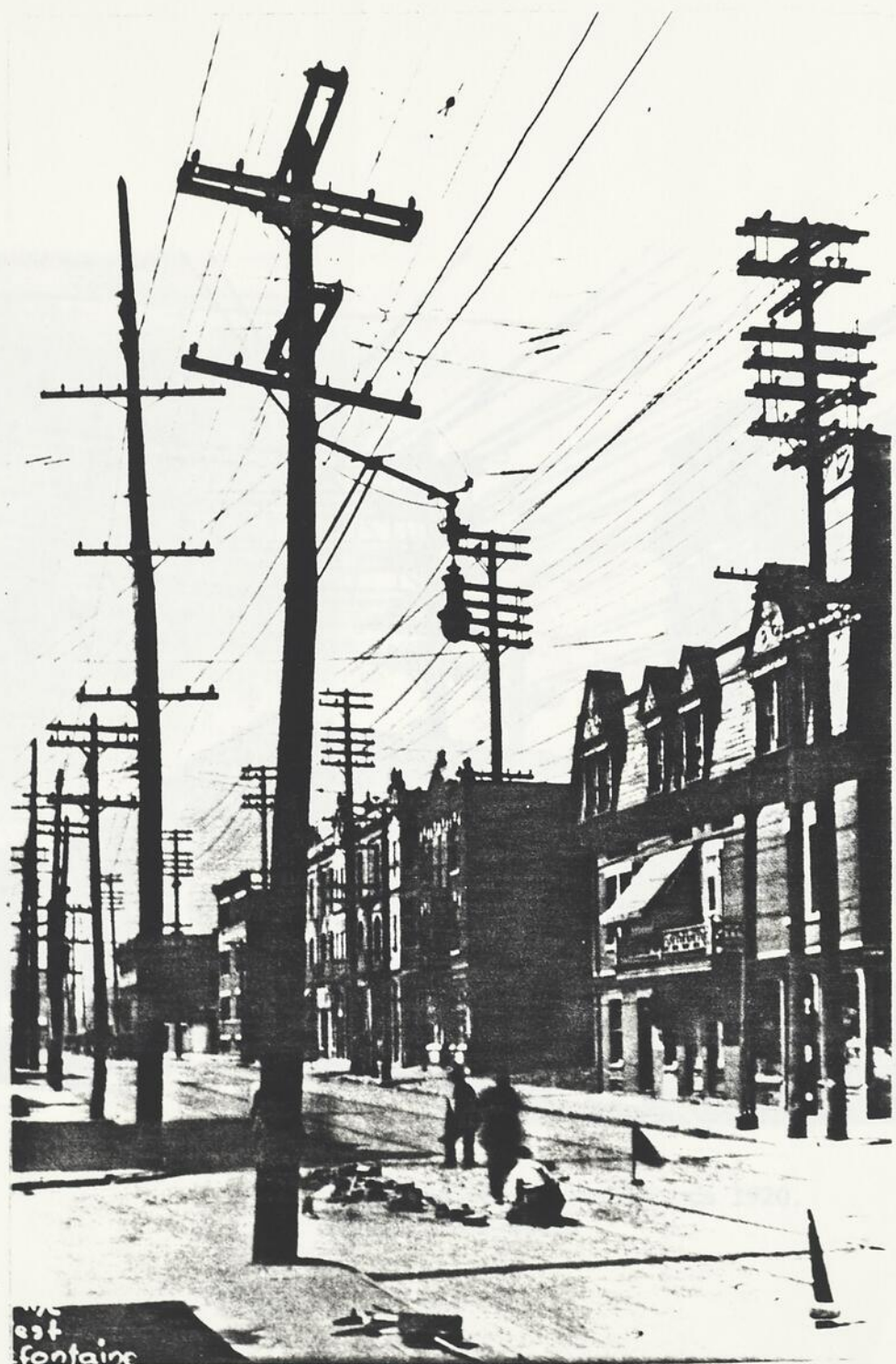

est  
fontaine

La rue Préfontaine à l'angle  
Bellerive, ca 1920.  
ANQM, D6-M P74/50.

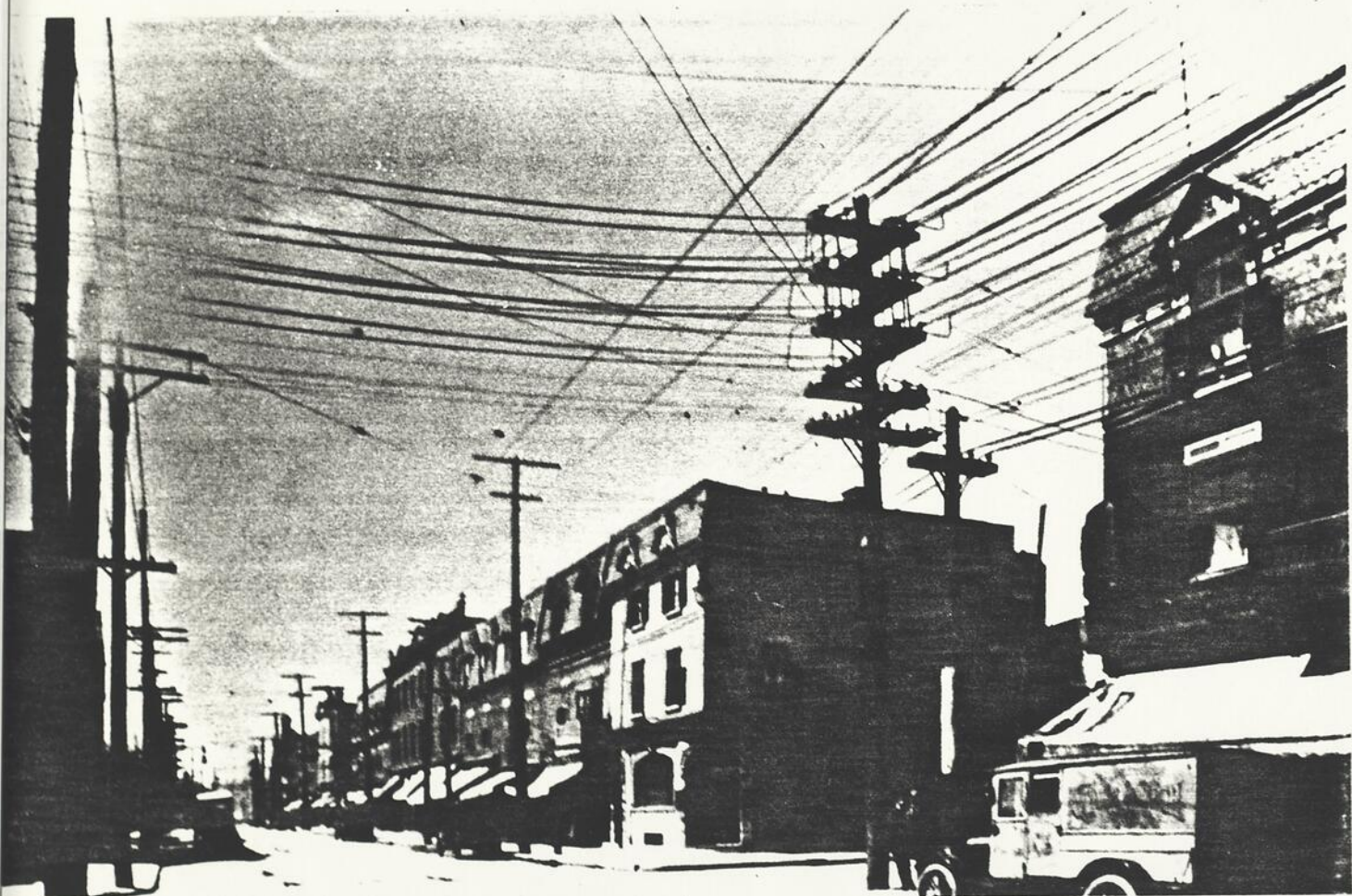

La rue Sainte-Catherine, ca 1920.  
ANQM, D6-M P74/23.



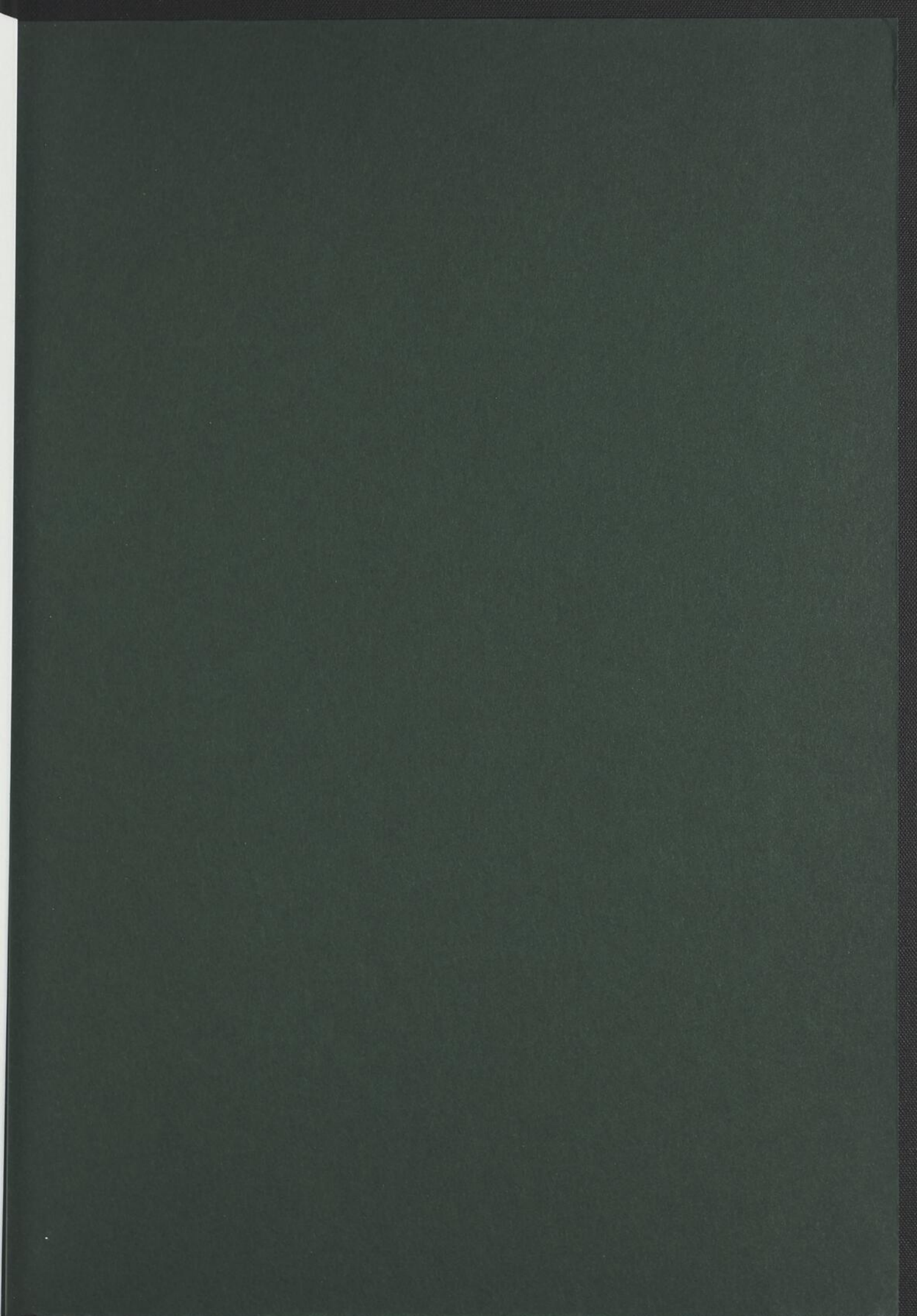

BNQ



000 285 643