DIMANCHE MAGAZINE
LES AMOUREUX
PERDENT LA CARTE B 1

100 ANS VERS UN NOUVEAU SIÈCLE

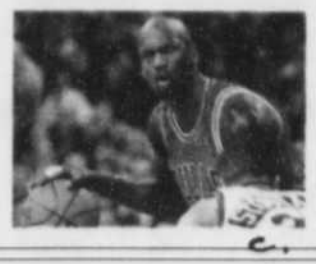

MAXIMUM SPORTS
MICHAEL JORDAN,
L'ENFANT PRODIGUE C 1

LE QUOTIDIEN DE LA CAPITALE

LE SOLEIL

QUÉBEC, LE DIMANCHE 11 FÉVRIER 1996

C'était la fête malgré tout

LE SOLEIL, JOCELYN BERNIER

Le changement de formule pour le défilé a déçu une partie du public, qui était habitué à des chars allégoriques plus gros et plus impressionnants.

Le défilé abrégé en a déçu plusieurs

CATY BÉRUBÉ
Le Soleil

■ QUÉBEC — Les «Carnavaleux» ont assisté nombreux au défilé du Carnaval de Québec, hier soir, qui s'est déroulé dans une euphorie un peu refroidie par la déception d'une partie de la foule massée le long des clôtures de sécurité.

La déception était peut-être plus grande du fait que les attentes étaient importantes, le Carnaval ne comptant qu'un seul défilé cette année.

Une fois le char de Bonhomme passé, les «pas déjà fini!» et les «c'est pas long cette année» se faisaient entendre. Le changement de formule pour le défilé a déçu une partie du public, qui était habitué à des chars allégoriques plus gros et plus impressionnants.

«C'est pas long cette année»

«Nous suivons cela à chaque année, et ce soir, nous avons été un peu déçus. Nous sommes habitués à plus», commente Danielle Houde, venue assister au défilé avec ses trois enfants et son conjoint.

En plus des groupes de corps et clairons, le défilé comptait cette année sept sculptures de glace tirées par des attelages de chevaux., ainsi que quelques chars allégoriques traditionnels. Éclairées de lumières colorées, les sculptures de glace scintillaient de milliers de feux. Leur petit format, toutefois, faisait en sorte qu'elles suscitaient peu de commentaires.

Quant au projet de faire participer le

Voir FÊTE en A2 ➤

AUTRES TEXTES
❑ Québec fait peur A 3
❑ L'autre rue Ste-Thérèse A 3

L'art d'effrayer la galerie...

LE SOLEIL, JEAN-MARIE VILLENEUVE

Le Rallye automobile de Québec, une épreuve nationale qui se déroule sur les routes glacées de la région, fournit plein d'action aux compétiteurs et aux amateurs... et parfois à certains propriétaires. Rock Bernard, du rang Ste-Anne à Armagh, a vu quelques voitures (celle de Selcuk Karamanoglu entre autres) déraper. Une a même arraché une partie de la galerie en plus de faucher un caméraman. Chanceux, ce dernier ne souffre que d'une contusion à un genou. La caméra a été sauvée... «Ça fait de l'action dans le coin», a commenté le propriétaire, pas trop découragé par les événements. Les détails en page C 11.

Johnson se range derrière Bouchard contre Trudeau

RIMOUSKI (PC) — Le chef du Parti libéral du Québec s'est rangé derrière le premier ministre Lucien Bouchard, hier, dans la dispute qui oppose celui-ci à l'ex-premier ministre fédéral Pierre Trudeau.

Au cours d'une tournée dans l'Est du Québec où il rencontre des militants du parti, M. Johnson a dit avoir apprécié la réplique de M. Bouchard, publiée hier dans les journaux, aux accusations de trahison formulées le week-end précédent par M. Trudeau.

Il est peut-être temps qu'on oublie Trudeau

M. Johnson avait déclaré, le week-end dernier, ne pas avoir lu la lettre de M. Trudeau publiée dans les quotidiens *La Presse* et *The Gazette*.

«Quant à M. Bouchard, c'est une prose extrêmement intéressante», a-t-il

Voir JOHNSON en A2 ➤

Les motoneigistes, pas aussi délinquants qu'on le croit

JEAN-MARC SALVET
Le Soleil

■ QUÉBEC — Les motoneigistes ne sont plus aussi délinquants que la croyance populaire le veut. Des centaines d'entre eux ont été contrôlés par les policiers hier, histoire de vérifier s'ils respectent la réglementation. Les résultats sont au-delà de toute espérance.

Les mordus de la motoneige n'étaient pas seuls à s'en donner à coeur joie sur les sentiers de la région. Les policiers ont aussi succombé aux charmes d'un ciel sans nuages.

La plus importante opération de vérifications a été menée par la police de Charlesbourg, dans le secteur de

Voir DÉLINQUANTS en A2 ➤

COLLABORATION SPÉCIALE, RENÉ MATHIEU

La plus importante opération de vérifications a été menée par la police de Charlesbourg, dans le secteur de l'avenue Bourg-Royal et du chemin Château-Bigot.

LA MÉTÉO

Maximum -2, Minimum -15

Neige débutant en matinée. Demain, partiellement ensoleillé, froid et venteux. Détails **page B 8**

QUÉBEC, 100e ANNÉE, NO 44
FLORIDE, 1,60 $US
MONTRÉAL, OTTAWA 70¢ PLUS T.P.S. T.V.Q.
60¢ PLUS T.P.S T.V.Q.

TABLE DES MATIÈRES

CAHIER A

La Capitale ....3 à 5
Le Québec et le Canada ....6 à 8
Le Monde 9
Annonces classées ....10 à 12
Décès ....13 et 14

CAHIER B

Dimanche Magazine ....1 à 7
Science / Techno ....4 et 5
Santé ....6 et 7
Agenda 8
Ce soir à la télé 8
Rock 9
Livres 10
Jeux et B.D. ....11 et 12

MAXIMUM SPORTS

Yvon Pedneault 4
Gaboury 12
Statistiques ....2, 7 et 8

SERVICES

Abonnements 686-3344
Annonces classées 686-3311
Carrières et Professions 686-3270
Promotion 686-3342
Publicité Détaillants 686-3435
Publicité générale 686-3270
Rédaction 686-3394
Renseignements 686-3233

LE SOLEIL, journal quotidien fondé en 1896, est produit par LE SOLEIL, division du Groupe UniMédia qui en est l'éditeur. Il est situé au 925, Chemin Saint-Louis. Son adresse postale est: c.p. 1547, Succ. Terminus Québec, Québec, G1K 7J6. Il est imprimé par Imprimerie Canada, au 5000 rue Hugues-Randin, à Québec. Envoi de publication - Numéro de convention 0470198. Seule la Presse canadienne est autorisée à utiliser et à diffuser les informations publiées dans LE SOLEIL.

NUMÉROS CHANCEUX

SÉLECT 42
tirage du 10-02-96
06-10-16-24-26-42
(complémentaire)
41
mise-tôt
08-14-18-29
EXTRA
602116

LA QUOTIDIENNE
tirage du 10-02-96
3-3-4
1-1-4-1

6/49
tirage du 10-02-96
13-24-27-31-46-48
(complémentaire)
9

BANCO
tirage du 10-02-96
02-09-14-20-22-23-25-
34-37-38-39-40-41-43-44-49-
50-51-56-59

LES RETOURNES

DÉLINQUANTS
11 constats d'infraction

Suite de la Une

l'avenue Bourg-Royal et du chemin Château-Bigot.

En six heures, huit policiers et cinq patrouilleurs du club du Sapin d'Or ont contrôlé 500 motoneigistes, vérifiant leurs permis, leurs assurances et leurs droits de circuler.

Les délinquants étaient peu nombreux. Seulement 11 constats d'infraction ont été dressés pour des permis expirés et des droits d'immatriculation impayés. Ces infractions ont entraîné le remorquage de quatre engins.

C'est la deuxième fois qu'une telle opération a lieu dans le secteur depuis le début de l'année. « Nous en ferons une autre d'ici la fin de la saison », a promis le sergent Steve Baker, qui souligne que de plus en plus de motoneigistes respectent les réglementations les concernant.

Même chose du côté de la police de la Haute Saint-Charles, qui a mené une opération similaire sur son territoire.

Ses agents et des patrouilleurs du club Le Petit sentier de Saint-Émile étaient postés rue des Andastes, un important point d'arrêt pour les motoneigistes du coin.

Près de 800 y sont passés durant la journée. Là-dessus, environ 200 ont été contrôlés. Encore là, le bilan est positif.

« On a seulement émis cinq "48 heures" pour des plaques mal installées », a indiqué le chargé de relève, Simon Guay.

VTT

Les motoneigistes n'ont pas été les seuls à faire les frais de l'attention des policiers. Les amateurs de VTT aussi.

La police de Chaudière-Etchemin a profité d'une activité à l'aéroport de Saint-Jean-Chrysostome pour leur rappeler les règles de sécurité. À midi, une cinquantaine de VTT avaient été contrôlés, mais aucune infraction n'avait été relevée.

Ironie du sort, pendant que ces opérations se déroulaient, des voleurs subtilisaient deux motoneiges chez un concessionnaire de Pintendre.

Depuis le début de l'année, 11 motoneigistes ont perdu la vie au Québec. La plupart des victimes circulaient hors des sentiers, dans des zones dangereuses.

AUJOURD'HUI

On veut pas savoir

Gilbert Lavoie
Rédacteur en chef

Quelqu'un peut-il m'expliquer la belle unanimité qui entoure, à chaque année, le secret entourant l'identité du Bonhomme Carnaval? La semaine dernière, nous étions à l'affût d'un sujet divertissant pour l'édition du samedi. Je me suis dit que ce serait amusant de percer le secret de Bonhomme.

Vous allez me dire que ce n'est pas sérieux, qu'il faut avoir du temps à perdre... Je sais, je sais. Mais on a bien le droit de s'amuser un peu, non?

Erreur! Je me suis heurté à un mur d'incompréhension. Et moi qui croyait qu'il n'y avait plus rien de sacré depuis la révolution tranquille...

Même les responsables des communications du Carnaval de Québec ignorent l'identité de Bonhomme. On m'a expliqué gentiment qu'il ne serait pas bien de briser ce grand secret. Ce serait violer les règles d'un jeu auquel on a accepté de jouer. On m'a dit que c'est un secret que l'on garde entre nous, pour amuser la visite. Qu'une fois l'identité révélée, on ne serait pas plus fins ni plus riches, qu'on serait peut-être même déçus. Imaginez que ce soit Marcel Aubut, par exemple! Nos lecteurs, m'a-t-on dit, ne nous le pardonneraient jamais.

Le dernier point m'a secoué un peu. Je ne veux surtout pas vous perdre. Mais je suis têtu. J'ai bien écouté les objections, mais j'ai résisté jusqu'à la fin.

On m'a servi l'argument du père Noël, des enfants désillusionnés par la réalité. Le vendredi, à 16 h 20, je refusais encore d'entendre raison. J'étais déterminé à dénoncer le secret et à solliciter votre appui. Un référendum, quoi!

Une majorité de 50 % plus un m'aurait réconforté...

C'est Marcelle Bérubé, ma secrétaire, qui m'a asséné le coup final. Malgré tous les faux pères Noël, a-t-elle statué sur un ton autoritaire, on veut quand même croire qu'il y a un VRAI père Noël, au pôle nord. Briser le secret de Bonhomme, c'est se condamner à admettre que le nôtre, ici même à Québec, est un faux. J'ai rendu les armes. Après avoir perdu les Nordiques, Québec ne se remettrait pas de la perte de Bonhomme. Et je ne voudrais surtout pas en porter l'odieux...

JOHNSON
« C'est bien écrit »

Suite de la Une

dit hier à propos de la réplique du premier ministre.

« C'est bien écrit. C'est dit en des centaines de mots ce qui s'énonce également de la façon suivante: M. Trudeau a oublié son histoire du début des années 80. Il a oublié son opposition au lac Meech. Il a oublié son opposition à Charlottetown. Il est peut-être temps qu'on oublie M. Trudeau. »

M. Johnson a déclaré que les Québécois comprennent mieux maintenant pourquoi le comité du NON a tenu M. Trudeau à l'écart pendant la dernière campagne référendaire.

Quelques heures plus tard, à Chandler, en Gaspésie, le chef du PLQ a réitéré l'indépendance de son parti devant celui des libéraux fédéraux, lorsqu'interrogé sur les possibles conséquences négatives sur son parti des déclarations de certains ténors fédéraux à propos de la partition du Québec.

M. Johnson a rappelé que depuis 1958, le PLQ est exclusivement et résolument québécois.

« Si les gens continuent de dire stupidement, comme les péquistes le font, que c'est un grand frère, un petit cousin, une succursale... », a-t-il dit à propos des relations entre les deux partis libéraux. « C'est un mensonge pur et simple, depuis 1958. Ils ont juste 40 ans de retard. »

C'ÉTAIT HIER

- 1990 — En Afrique du Sud, Nelson Mandela est libéré après avoir passé 27 ans en prison.
- 1988 — Dépôt du rapport de la Commission Rochon sur le financement du système de santé du Québec.
- 1987 — Les étoiles de la LNH battent celles de l'URSS 4-3 dans le match initial de « Rendez-vous 87 ».
- 1961 — Début des travaux de construction de la Place des Arts.

FÊTE
Les gens ont participé à leur façon

Suite de la Une

public, à qui les organisateurs du défilé avaient demandé de s'habiller aux couleurs de leur duché, il est tombé à l'eau. Les gens ont bien participé, oui, mais à leur façon, soit en dansant, en entonnant le « Carnaval, Mardi Gras Carnaval... » en petites chorales, en soufflant dans leurs trompettes et en buvant leur caribou dans leurs cannes.

« Je suis ravie de ma soirée. Je ne viens pas pour voir les chars, mais pour l'ambiance », affirme une dame de la région de Québec. D'autres personnes interrogées, dont un couple de Montréal et un autre de la Beauce, abondaient dans le même sens, se disant très contents de leur première expérience.

Les autorités du Carnaval, qui ne pouvaient donner de chiffre précis sur l'évaluation de la foule, étaient aussi très satisfaites du défilé. Elles disaient avoir dépassé le nombre de spectateurs de l'an passé, qui avait été évalué à 200 000.

Les policiers, quant à eux, ne pouvaient se prononcer sur l'importance de la foule, disant qu'ils n'avaient pas d'hélicoptère de surveillance pour le faire cette année comme c'est le cas habituellement.

BONHOMME BOMBARDÉ

Plus que tout le reste, c'est Bonhomme Carnaval qui a volé la vedette. Plusieurs groupes de jeunes, la canne de caribou à la main — quand ce n'était pas carrément la bière à la main — hurlaient « Où est-ce que t'es Boooonhoooomme! » Quand le char de leur idole se pointait enfin, ils bombardaient le pauvre Bonhomme de balles de neige. Heureusement pour lui que le temps doux avait rendu la neige molle!

La tension est montée d'un cran lorsque des bouteilles de bière ont atteint la mascotte, près du parlement. Bonhomme n'a heureusement pas été blessé et a donc pu poursuivre son défilé, qu'il a terminé la tuque blanche d'avoir reçu tellement de balles de neige.

QUELQUES INCIDENTS

Les autorités policières étaient satisfaites du déroulement général de la soirée d'hier, n'ayant aucun événement majeur à signaler. Les policiers avaient été déployés en grand nombre le long du défilé et autour. Environ 175 agents s'étaient ajoutés aux 80 réguliers pour un samedi soir. Une dizaine d'agents de stationnement étaient également en service.

Plusieurs équipes de jeunes bénévoles sillonnaient aussi les rues pour ramasser les gens ivres et les amener à deux points d'aide, soit à la roulotte Loto-Québec et au Manège militaire. Ils sont venus en aide à 25 fêtards.

Quelques échauffourées ont éclaté, dont une devant le Dagobert, qui s'est soldée par deux arrestations. Une dame enceinte de 35 semaines a causé une bonne frousse aux policiers et aux ambulanciers, qui ont craint qu'elle accouche parce qu'elle disait avoir des contractions. Ce n'était finalement qu'une fausse alerte.

Les policiers étaient inquiets, craignant souvent d'être débordés par la foule. « Faut prier. On a un bon contrôle pour l'instant », disait l'un d'eux en cours de route. Des équipes de quatre agents suivaient le cortège à la hauteur du char de Bonhomme tout au long du défilé, pour éviter que des incidents fâcheux ne surviennent. Il y a trois ans, un homme avait perdu un oeil après avoir reçu un morceau de glace destiné à Bonhomme.

Après le défilé, les deux principaux sites, soit Place du Palais et Place Desjardins étaient noirs de monde. Les artères du Vieux-Québec étaient elles aussi bondées, la rue Saint-Jean étant occupée dans toute sa largeur par des badauds qui y allaient d'un concert de trompettes.

Au moment de mettre sous presse, aucun incident grave n'était signalé en dépit de tout ce brouhaha. Sept arrestations ont malgré tout été faites pour désordre.

FÉLICITATION
AUX GAGNANTS DU 10e GALA NOBILIS

ENTREPRISE DE L'ANNÉE

Les Habitations Boivin

CONSTRUCTION RÉSIDENTIELLE – MOINS DE 90 000 $

Constructions Bergiro inc. (Les)
Projet: Domaine Baribeau

Les Habitations Boivin
Projet: Résidence Raymond-Dorion
Constructions Yves Turmel inc. (Les)
Projet: Résidence Roy

CONSTRUCTION RÉSIDENTIELLE – ENTRE 90 000 $ ET 160 000 $

Constructions Bergiro inc. (Les)
Projet: Domaine Baribeau

Constructions Yves Turmel inc. (Les)
Projet: Résidence Samson
Les Habitations Boivin
Projet: Résidence Ouellet

CONSTRUCTION RÉSIDENTIELLE – PLUS DE 160 000 $

Nova Construction (Marcel Parent) inc.
Projet: Maison Kinsmen 1995

Les Habitations Boivin
Projet: Résidence Schoënried
Langevin & Fils
Projet: Le Verger Pollack

CONSTRUCTION RÉSIDENTIELLE – MULTIFAMILIALE

Constructions de Brugnon enr. (Les)
Projet: Domaine de Brugnon

Constrobourg inc.
Projet: Châteaubourg du Mesnil
Langevin & Fils
Projet: Le Verger Pollack

RÉNOVATION RÉSIDENTIELLE – MOINS DE 60 000 $

Bâtibois inc.
Projet: Résidence Girard-Dumas

Construction Logimieux inc.
Projet: Résidence Blais
Meunier, Associés inc.
Projet: Résidence Simard

RÉNOVATION RÉSIDENTIELLE – PLUS DE 60 000 $

Louis Fecteau inc.
en collaboration avec la Clinique d'Architecture de Québec inc.
Projet: Résidence aux abords du fleuve St-Laurent

Louis Fecteau inc.
en collaboration avec la *Clinique d'Architecture de Québec inc.*
Projet: Résidence unifamiliale de Sillery
Meunier, Associés inc.
Projet: Résidence Toffoli-Routhier

RÉALISATION – ENTREPRISE SPÉCIALISÉE

Signature Cuisines A.C.
Projet: Résidence Audet

Distributeur Vitro-Clair inc.
Projet: Résidence Turcotte
Escaliers Gilles Grenier inc.

MUNICIPALITÉ DE L'ANNÉE

Ville de Charlesbourg

Ville de Québec
Municipalité de Saint-Augustin-de-Desmaures

PRIX HORS CATÉGORIE – MENTION À L'EXPORTATION

Modulex inc.

Conforme à la compilation des votes des membres du jury du concours Nobilis 1996, sous la surveillance de la firme
CARON BÉLANGER ERNST & YOUNG

CITF 107,5 FM ROCK • DÉTENTE

LE SOLEIL

Les caisses populaires Desjardins

RÉALISATION: ZIG ZAG

LA CAPITALE
ET SES RÉGIONS

Québec fait peur aux Américains

Aux États-Unis, le référendum a été présenté sous un angle très négatif

CATY BÉRUBÉ
Le Soleil

■ QUÉBEC — La couverture effectuée par les médias américains lors du référendum a causé une certaine inquiétude chez les touristes des États-Unis, qui craignent d'être mal accueillis au Québec parce qu'ils parlent anglais. C'est en tout cas l'avis de journalistes américains en visite dans la capitale québécoise pour le Carnaval.

« J'avais peur qu'on me regarde de travers parce que je parle seulement en anglais lorsque je suis arrivée ici. Mais je me suis vite rendue compte que ce n'est pas du tout le cas », explique Nancy J. Nelson-Duac, journaliste pour le *Today Magazine*, une publication de l'American Automobile Association (AAA).

Une autre journaliste, Caron Golden, de l'agence de presse californienne Copley News Service, abonde dans le même sens. « Le référendum a été présenté sous un angle très négatif par les médias américains. Je crois que cela peut être dommageable pour l'industrie touristique », pense-t-elle.

Malgré ces craintes, qui se sont d'ailleurs vite envolées, les journalistes américains ne tarissaient pas d'éloge vendredi pour Québec et son Carnaval. « La neige et le caractère historique de la ville créent une ambiance si romantique », commente Nancy J. Nelson-Duac. Il faut dire que la Grande-Allée se faisait particulièrement belle sous la grosse neige qui tombait lors de la visite guidée offerte aux journalistes.

Ces derniers ont été particulièrement enchantés par leur visite à la Voûte chez Ti-Père, où ils ont goûté au caribou pour la première fois.

Un seul journaliste est habituellement intronisé dans l'Ordre de Ti-Père lors des tournées de promotion. Vendredi, toutefois, trois nouveaux membres ont été accueillis dans le club sélect, dont deux à leur demande expresse. Dorothy Donne, une journaliste travaillant pour une station de télévision new-yorkaise (WNYX-TV) tenait absolument à ramener la photo souvenir et sa médaille de Ti-Père pour les montrer à ses téléspectateurs.

Quelque 250 journalistes à Québec durant le Carnaval

De son côté, Gérard Morel, de la RFO (Radio française d'outre-mer), a lui aussi trouvé la ville de Québec très charmante. Devant terminer son séjour hier, il déplorait toutefois le fait que peu d'activités soient présentées pendant la semaine au Carnaval.

RETOMBÉES MAJEURES

D'ici la fin de la 42e présentation du Carnaval, quelque 250 représentants de médias auront passé quelques jours à Québec. La plupart de ces journalistes sont américains, bien que la présence de représentants de médias d'Angleterre ait commencé à se faire sentir.

« Le Québec devient une destination touristique à la mode en Angleterre. Une guerre de prix entre des transporteurs aériens anglais rend le Québec plus accessible financièrement », indique Pierre Labrie, directeur de l'Office du tourisme et des congrès de la Communauté urbaine de Québec.

Selon lui, les visites de journalistes étrangers ont des retombées économiques très importantes, tout en étant relativement peu coûteuses. Il estime que le séjour de chacun des journalistes vaut entre 1500 $ et 2000 $, sommes dont l'Office ne paye environ que le un sixième.

Les hôteliers, les restaurateurs, ainsi que Tourisme Québec et Tourisme Canada accordent leur aide par des commandites, ce qui diminue considérablement le coût des visites.

LE SOLEIL, JEAN-MARIE VILLENEUVE

Deux journalistes étrangers, David Armstrong, du « San Francisco Examiner », et Caron Golden, du Copley News Service, ont fait connaissance avec Bonhomme Carnaval. Leur crainte d'être mal accueillis à cause de leur langue s'est vite envolée.

Du nouveau au défilé

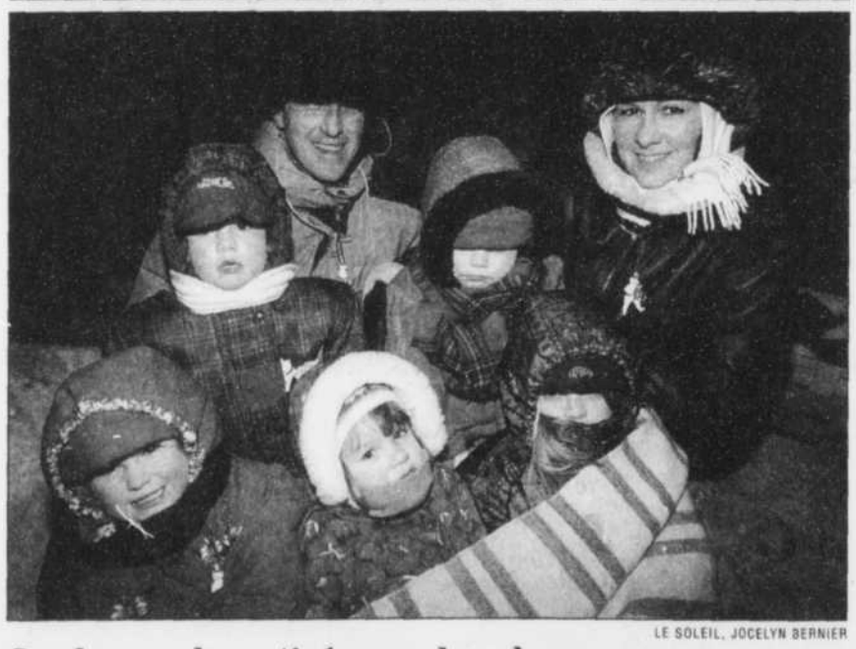

LE SOLEIL, JOCELYN BERNIER

Quelques chars tirés par des chevaux ont pris part cette année au traditionnel défilé du Carnaval (en haut). Sur ces voitures aux dimensions plus modestes, les bêtes trimballaient différentes sculptures sur glace, éclairées par un jeu de lumières multicolores. Ci-dessus, une petite famille de la région venue participer à la fête : Sophie, Laurence, Stéphanie, leur père Jacques Quirion, leur mère Lyne Chouinard, ainsi que Sabrina, leur petite cousine, installées sur la Grande Allée, non loin de la colline parlementaire. Bien emmitouflées, elles assistaient, avec leur jeune frère, à leur tout premier défilé carnavalesque.

LE SOLEIL, JOCELYN BERNIER

Les deux anciennes rangées de monuments de glace de la rue Sainte-Thérèse se retrouvent alignées, en plus petit, en pleine Place de Paris.

Rue Sainte-Thérèse, Place de Paris...

ALAIN BOUCHARD
Le Soleil

QUÉBEC — Les rues se suivent mais ne se ressemblent plus...

Rue Sainte-Thérèse, quartier Saint-Sauveur, hier après-midi. Plus un seul monument de glace ou de neige, plus une seule figurine du Bonhomme, plus la moindre trace de ce qui était jadis la rue principale du Carnaval de Québec. Ah ! si, une trace. Dans une fenêtre, c'est écrit : Ti-Père est déménagé à telle adresse, Place Royale.

Et toute la rue Sainte-Thérèse a suivi avec la célèbre taverne à caribou. Voilà que les deux anciennes rangées de monuments de glace de la rue Sainte-Thérèse se retrouvent alignées, en plus petit, en pleine Place de Paris. Ti-Père qui vend du caribou et du gros gin à l'ombre du fameux monument offert à Québec par Jacques Chirac : hallucinant ! Le célèbre « colosse » n'en croit pas ses... blocs.

Le déménagement ne se contente pas que d'être culturel. Il est aussi toponymique. Qu'aperçoit tout à coup le visiteur, en levant un peu la tête ? Un écriteau municipal tout ce qu'il y a d'officiel, qui indique, en haut du classique poteau d'usage : *Rue Sainte-Thérèse*. Rien de moins.

Le Carnaval déménage ? Les rues déménagent avec lui ! Les touristes n'allaient pas, ou plus, sur la rue Sainte-Thérèse ? La rue Sainte-Thérèse va aller chez les touristes.

C'est la soeur du défunt Ti-Père, Claudette Faucher, qui habite la maison de la défunte voûte à caribou de la défunte rue du Carnaval. C'est elle qui, depuis 1994, a une affiche dans sa fenêtre pour dire au monde d'aller à Place Royale.

Et à Place Royale, un monsieur raconte : Ti-Père est mort, mais son fils Serge lui ressemble comme deux gouttes d'eau. Quasiment pareil.

Comme la rue ?

Dans Limoilou et Charlesbourg, après 27 $ de taxi tout au long du parcours de l'ancien défilé de la 1re, de la 2e et de la 4e Avenues, LE SOLEIL a fini par voir une tête de bonhomme dans une couronne de sapin ; et peut-être une autre sur la devanture d'une pizzeria. Le Carnaval a quitté la basse-ville. La basse-ville a quitté le Carnaval.

« Autrefois, raconte le chauffeur de taxi, je grimpais mes enfants en haut d'un escabeau pliant, pour leur permettre de regarder le défilé. » Désormais, c'est en haut de la ville qu'il faut absolument grimper pour le voir.

Le Carnaval a grimpé en haute-ville. Il ne reste plus qu'à y grimper aussi la basse-ville. En commençant par les rues.

Comme Sainte-Thérèse, à Place de Paris...

PROJET DE RÉNOVATION?
Portes et fenêtres de qualité
Sans entretien
Installation sans intermédiaire
47 ans au service des Québécois

ACCRÉDITÉ PROGRAMME RÉNOVE
GARANTIE APCHQ
ESTIMATION GRATUITE
PLAN DE FINANCEMENT

Laflamme
710, Bouvier, bureau 110, Québec (418) 627-5152

QUÉBEC

Bar clandestin

La police de Québec, en collaboration avec la SQ, a investi un bar clandestin, dans la nuit de vendredi à hier. Sur le coup de 3 h 45, les agents ont pénétré à l'intérieur du 1387, rue Nicolet, dans le quartier Saint-Pascal. Une vingtaine de personnes étaient attablées. Trois ont été arrêtées pour possession de stupéfiants. Les policiers ont saisi l'équivalent de 600$ en bouteilles d'alcool. J.-M.S.

TOURELLE

Mort d'hypothermie

Les résultats préliminaires de l'autopsie pratiquée sur Steve Servant révèlent que le jeune homme de 23 ans, originaire de Tourelle, est décédé d'hypothermie. Selon le coroner, la mort remontait à quelques jours. Le corps, qui ne portait aucune trace de violence, a été retrouvé gelé, le 1er février, dans le secteur du Lac l'Islet, à 12 kilomètres de la résidence familiale. Sa famille était sans nouvelles depuis le 24 janvier, en soirée. H.M.

LAC-ETCHEMIN

Neuf personnes sur le pavé

Neuf personnes ont été jetées sur le pavé, à Lac-Etchemin, hier après-midi, après qu'un incendie se soit déclaré dans un ancien dépanneur converti en maison à logements. Le feu serait d'origine électrique, selon Sylvain Poulin, le chef des pompiers de Lac-Etchemin. Ses hommes et lui ont reçu un coup de main de leurs collègues de Saint-Léon-de-Standon pour combattre cet incendie qui a presque totalement détruit la maison située au 182, 2e avenue, en plein coeur de la municipalité.

SAINT-ÉTIENNE

COLLABORATION SPÉCIALE, RENÉ MATHIEU

Maison ravagée par les flammes

Un incendie a presque entièrement détruit une résidence unifamiliale de Saint-Étienne, hier matin. Au moins quatre personnes se trouvaient à l'intérieur du 41, rue Laprise lorsque le feu s'est déclaré, un adulte et trois adolescents. Le propriétaire a été conduit au CHUL pour des examens, mais il en est ressorti peu après. On avait craint quelques instants qu'il ait subi des brûlures. Vers 9h, sa fille, enveloppée dans une épaisse couverture mais grelottant tout de même, attendait impatiemment son retour pour décider où ils iraient dormir les nuits suivantes. Le feu se serait déclaré dans le salon, possiblement dans un fauteuil, ce qui laisse penser qu'une cigarette pourrait être à l'origine du sinistre. Une enquête a été ouverte afin d'en déterminer la cause exacte. J.-M. S.

PORT-AUX-QUILLES

Un face à face qui aurait pu être mortel

Un face à face entre deux véhicules circulant sur la route 138 à la hauteur de la municipalité de Port-aux-Quilles, vendredi midi, n'a miraculeusement pas fait de victime. Une dame a perdu le contrôle de son automobile en raison des conditions routières difficiles et son véhicule est allé percuter de plein fouet un petit camion qui venait en sens inverse. L'automobile transportant quatre occupants a été littéralement coupée en deux sous la force de l'impact, la conductrice ayant même été éjectée. Quant au petit camion, il avait deux occupants à son bord. Le bilan de l'accident est de deux blessés graves et de blessés légers. La vie d'aucun d'entre-eux n'est en danger.

CHARLESBOURG

Violence sur son ex

Une peine de 23 mois de prison a été imposée à Alain Marceau, l'individu de 31 ans de Charlesbourg qui s'était livré, en quelques mois, à une série de gestes violents sur son ex-conjointe. C'est la décision de la jeune femme de 28 ans de rompre avec Marceau, après une douzaine d'années de vie commune, qui a déclenché ses gestes les plus violents, en septembre 1994. Deux ans plus tôt, quand le couple habitait Montréal, l'homme avait été condamné une première fois à la suite de certains gestes sur sa même conjointe.

QUÉBEC

Un an de prison pour menaces à sa mère

Celui qui avait proféré des menaces de mort à sa mère de 75 ans, en décembre, a été condamné à un an de prison et à une probation de trois ans. Âgé de 44 ans, Russell Murphy n'était alors pas vraiment dans son état normal, au dire même de la victime.

SAINTE-CATHERINE

Tentative de meurtre

Pour sa tentative de meurtre à l'aide d'explosifs, en mars dernier, à Val-Bélair, Pierre Lefrançois, un proche ami des Hell's Angels de Trois-Rivières arrêté en avril, a écopé de deux ans moins un jour d'emprisonnement. La bombe avait été placée près de l'entrée d'un bar et, en déneigeant, on avait trouvé les dix bâtons d'explosifs dans une boîte de carton. L'homme de 32 ans avait un véritable arsenal à sa résidence de Sainte-Catherine-de-la-Jacques-Cartier lorsqu'il a été arrêté.

QUÉBEC

Vol de souffleuses

Un autre des quatre voleurs de souffleuses arrêtés en décembre a été condamné à cinq mois de prison et à une probation de deux ans. Il s'agit d'André Mercure, un individu de 20 ans, de Loretteville.

Lendemain de réveillon: 15 jours

Pour avoir rudoyé sa conjointe au cours du souper du 24 décembre, Réjean Caouette, âgé de 45 ans, de Saint-Jean-Chrysostome, a écopé d'une peine de 15 jours de prison et d'une probation de trois ans.

LA MALBAIE

Pédophile libéré...

Le juge André Cartier a libéré vendredi sous caution Gaétan Lavoie, un pédophile de Saint-Urbain accusé de six agressions sexuelles et d'une de sodomie sur des enfants de 3 à 5 ans. Le jeune homme de 20 ans, qui a déjà plaidé coupable à trois accusations d'agression sexuelle, s'est engagé à poursuivre sa thérapie au Centre hospitalier Robert-Giffard. Il ne peut revenir dans Charlevoix qu'accompagné de son tuteur et il ne peut être en présence de mineurs sans être accompagné d'un adulte. La veille, un agent de probation avait témoigné à l'effet que l'accusé présentait des risques de récidive et qu'il faisait preuve d'une motivation douteuse face à une thérapie.

VOTRE CARTE DE BINGO EST VALABLE POUR LES 8 SEMAINES DE LA PROMOTION

Le Bingo DU SIÈCLE LE SOLEIL

PARTIE N° 2
10 FÉVRIER 1996
VOS NUMÉROS BINGO DU JOUR

2	71
52	17
82	66
56	43
47	35

Surveillez sur votre carte le numéro chanceux du jour.

NUMÉROS CHANCEUX DU JOUR
B-00104550
B-00129177
B-00182033
B-00219063
B-00286498

PLUS DE 38 000$ EN PRIX
GRAND PRIX 25000$
RÉSERVÉ AUX ABONNÉS 7 JOURS INCLUANT
10 000$ en ameublement TANGUAY
5000$ en certificats-cadeaux d'épicerie IGA
5000$ en placements combinés Desjardins
5000$ voyage pour 4 personnes à Puerto Plata
HÔTEL PUERTO PLATA VILLAGE

À GAGNER
CHAQUE JOUR 50$ COMPTANT
CHAQUE SEMAINE 500$ COMPTANT

ABONNEZ-VOUS 686-3344 / 1-800-463-2362
DOUBLEZ VOTRE PRIX
Abonnez-vous au quotidien LE SOLEIL et courez la chance de gagner le double des prix en argent remis chaque jour et chaque semaine.

PRIX QUOTIDIENS
Tous les jours de la promotion (56 jours), LE SOLEIL publiera 5 numéros chanceux. Si le numéro chanceux inscrit sur votre carte de bingo correspond à un des numéros chanceux publiés dans l'annonce journalière, vous êtes admissible au tirage quotidien de 50$ en argent (100$ pour les abonnés 7 jours en règle du SOLEIL). Pour ce faire, communiquez avec LE SOLEIL au numéro 686-3233 le jour même, avant 16h30. Les finalistes du samedi et du dimanche auront jusqu'à midi le lundi pour s'inscrire au tirage.

PRIX HEBDOMADAIRES
Chaque carte de bingo contient 8 parties différentes (une par semaine pendant 8 semaines). Chaque semaine, vous devez encercler sur votre carte les numéros qui correspondent aux numéros publiés dans LE SOLEIL pour la partie en cours. Tous les jours de la semaine, 10 numéros seront publiés dans l'annonce journalière du SOLEIL pour la partie en cours.

Si vous avez encerclé sur votre carte les 15 numéros d'une même partie vous êtes admissible au tirage du prix hebdomadaire. Vous devez téléphoner au SOLEIL au numéro 686-3233, au plus tard à midi le lundi qui suit la fin de la partie pour prouver que vous avez les bons numéros. Les parties se joueront du samedi au vendredi. Une nouvelle partie commencera chaque samedi avec une nouvelle série de numéros publiée dans le journal.

Les cartes qui auront été modifiées, tachées ou griffonnées seront rejetées. Pour éviter la fraude, LE SOLEIL conservera une copie de toutes les cartes distribuées.

Les caisses populaires Desjardins
LE SOLEIL IGA TANGUAY vacances air Transat

L'intervention d'une voisine l'empêche de tuer sa compagne

JEAN-MARC SALVET
Le Soleil

■ QUÉBEC — Une engueulade entre un homme et sa compagne, commencée dans un bar de Lévis, s'est poursuivie de plus belle dans leur logement, où elle a pris une tournure sanglante.

Claude Hébert, 26 ans, aurait tenté d'étrangler son amie aux petites heures du matin samedi dans l'appartement qu'ils partagent, rue Saint-Georges, à Lévis.

Il aurait serré le gorge de sa victime à plusieurs reprises.

Malmenée pendant de longues minutes, la jeune femme « a vomi du sang » et ses vêtements étaient en lambeaux, a indiqué le sergent Robin Maheux, de la police de Lévis. Elle a également eu des dents cassées.

Elle a été transportée à l'Hôtel-Dieu de Lévis pour y soigner ses blessures.

C'est une voisine d'immeuble qui a alerté les policiers vers 4 h 30. Elle entendait des hurlements et des pleurs venant du logement du sous-sol.

« J'avais pris la décision d'enfoncer la porte, mais monsieur est finalement venu répondre. Il a d'abord dit qu'il était seul », a relaté le sergent Maheux, ajoutant : « Je ne sais pas où ça se serait arrêté si la voisine n'avait pas appelé. »

Le tout avait débuté dans un bar pour une histoire de jalousie. Claude Hébert, que les policiers connaissent comme un homme violent, se serait battu avec un client à qui il reprochait de regarder son amie de façon trop insistante.

Il a été expulsé, mais est revenu chercher sa compagne.

Hébert a comparu hier matin au palais de justice de Québec, quelques heures seulement après les événements. Il arborait plusieurs coupures au visage.

Il a été inculpé de tentative de meurtre et de menaces de mort. Il restera incarcéré au moins jusqu'à demain, alors que se déroulera son enquête sur remise en liberté.

Performances des grandes marques à petit prix

MODULUX
série PRO AS Pentium 120 MHZ
- 256 K cache en Pipeline Burst
- 16 MO RAM EDO
- Carte-mère intégrant:
- Chip Set YAMAHA Cristal Audio (Wavetable optionnel)
- Carte ATI MACH 64 1 MO extensible à 2 MO
- Disque dur Quantum 1,27 GO Fast-ATA2 5400RPM
- Souris Microsoft ERGO
- Moniteur Samtron 428PTL N.I. basse radiation PnP
- Clavier FUJITSU de luxe
- CD-ROM PANASONIC 4X IDE
- Haut-parleurs 80 W
- Windows 95 français OEM sur CD

Prix spécial 2990$

Garantie:
1 an complet; 2 ans sur disque dur et moniteur; 3 ans sur carte-mère

Spéciaux sur kits multimédia:

Kit de base
- Carte de son 16 bits PnP
- CD-ROM Panasonic 4X IDE
- Haut-parleurs 80 watts
Spécial 249$

Kit performant
- Carte de son Sound Blaster 16
- CD-ROM Epson 6X IDE
- Haut-parleurs 80 watts
Spécial 379$

Kit audiophile
- Carte de son Sound Blaster AWE32 avec ASP (extensible À 16 MO)
- CD-ROM Epson 6X IDE
- Haut-parleurs 160 watts
Spécial 469$

INFO UNIK
2323, du Versant-Nord, bureau 109, Sainte-Foy (Québec)
Tél.: (418) 681-9434
Fax: (418) 681-0547

LE SOLEIL
ABONNEMENT
686-3344

RETROUVEZ VOTRE SOURIRE

ESSAI GRATUIT

Nous nous engageons à vous fabriquer une prothèse dentaire en cire gratuitement. Ceci comprend tous les ajustements et corrections nécessaires.
Seulement par la suite nous procéderons à la réalisation de la prothèse finale si vous êtes complètement satisfait.

PIERRE POTVIN
DENTUROLOGISTE
192, 80e Rue Est, Charlesbourg 623-0318
1491, chemin Ste-Foy, Québec 687-3456
Facilités de paiements sans intérêt.

PORTNEUF

La Sainte-Anne en réhabilitation

La qualité de l'eau du bassin de la rivière Sainte-Anne situé entre Saint-Raymond et Sainte-Anne-de-la-Pérade, s'est améliorée de façon notable à la suite des nombreuses interventions d'assainissement effectuées dans les domaines urbain, industriel et agricole, depuis 15 ans. Voilà l'essentiel d'un rapport que vient de déposer le ministère de l'Environnement et de la Faune. Des baisses significatives de la pollution par les nitrites-nitrates en aval de Saint-Raymond ont été enregistrées, tandis que dans la partie inférieure du bassin, le phosphore diminue. En terme d'assainissement urbain, 47% de la population permanente, répartie dans neuf municipalités, est maintenant reliée à un réseau d'égouts municipal ou privé. Sur le plan industriel, seulement deux des 57 établissements répertoriés sont toujours considérés comme des pollueurs du milieu aquatique. M.G.

Un camelot pas ordinaire à Grondines

Albéric Boivin, 70 ans, distribue chaque jour LE SOLEIL en carriole

MICHEL GODIN
Collaboration spéciale

■ GRONDINES — À Grondines, petit village typique situé à l'ouest du comté de Portneuf, LE SOLEIL compte sur un camelot pour le moins original en la personne d'Albéric Boivin, 70 ans, qui tôt chaque matin distribue sa pile de journaux assis dans une carriole tirée par son cheval Nelly.

COLLABORATION SPÉCIALE, MICHEL GODIN
Albéric Boivin et son cheval Nelly.

Un rituel qui donne encore plus de charme à cette municipalité de 700 âmes campée en bordure du fleuve Saint-Laurent. Il pratique cette routine depuis quelques mois seulement.

En fait, tout a commencé au milieu de l'été. « Je livre LE SOLEIL par plaisir et pour passer le temps », indique M. Boivin, sur qui la température n'a aucune emprise.

L'argent qu'il récolte des fruits de ce travail sert à acquitter les dépenses occasionnées par son gros poney.

Debout très tôt, vers 5 h, il attend la livraison de ses journaux avec impatience pour pouvoir débuter sa tournée et satisfaire ses clients les plus exigeants.

Mais avant de partir, il doit préparer sont attelage. Une trentaine de minutes sont nécessaires. Puis, il se lance, Nelly en tête, pour livrer LE SOLEIL sur la rue Principale. Dans un avenir proche, il aimerait bien étendre son « commerce » sur un territoire plus vaste.

En plus d'y trouver son compte, le travail de camelot procure à M. Boivin le plaisir de côtoyer de nouveau la race chevaline, une passion qui ne date pas d'hier.

Élevé sur une ferme, il fut en contact avec les chevaux dès l'âge de sept ans.

Au fil des ans, il a toujours travaillé avec cet animal que ce soit sur des chantiers de bûcherons au Lac Saint-Jean, pour faire de la livraison (bois, charbn, buanderie) dans Portneuf ou encore pour les services de calèche à Québec.

COLLABORATION SPÉCIALE, MICHEL GODIN
Dès 5h, M. Boivin attend ses journaux pour aller les livrer à sa clientèle.

Maison de chambres en feu au centre-ville de Rimouski

Un locataire est brûlé grièvement et un pompier se blesse

COABORATION SPÉCIEL, ERNIE WELLS
Les murs de la maison de chambres étaient isolés avec du bran de scie ce qui a permis au feu de se propager rapidement.

ERNIE WELLS
Collaboration spéciale

RIMOUSKI — Alerte générale des pompiers hier matin au centre-ville de Rimouski, où l'incendie d'une maison de chambres au 190, avenue Lepage, a entraîné de sérieuses blessures pour l'un des locataires et en a jeté sept autres sur le pavé.

Vingt-trois pompiers du Service de protection contre les incendies de Rimouski ont rapidement combattu l'élément destructeur. En moins de trois heures, vers midi trente, le chef du Service, M. Michel Ramsey, indiquait que le feu était sous contrôle. « Notre principale difficulté fut de cerner le feu qui courait partout dans les murs de l'imposant immeuble. Il s'agit d'une vieille construction aux murs isolés de bran de scie. Les flammes se propagent alors dans les tunnels d'air qui se forment dans les sciures de bois, ce qui complique les choses », a précisé le chef Ramsey. Chez les pompiers, on déplore un blessé mineur. Le pompier Sylvain Lachance s'affairait autour d'un camion à incendie, lorsqu'il a soudainement perdu pied sur la surface glacée. L'homme a été conduit au Centre hospitalier régional de Rimouski pour des muscles endoloris.

Selon les premières constatations, le feu originerait d'un appareil ménager de type réchaud. « Le feu se serait déclaré dans la chambre de l'individu qui a subi des brûlures au premier et au second degré. Ce locataire se serait endormi et c'est le feu qui l'aurait réveillé. « C'est, semble-t-il, en voulant éteindre les flammes qu'il s'est brûlé », a indiqué le chef Ramsey. Les dommages s'élèveraient à plus de 100 000 $.

FAITES RÉÉMAILLER VOTRE BAIGNOIRE
Prix courant 250 $
150 $
Blanc seulement, taxes en sus.
Rabais de 100 $ avec ce coupon
Demandez des précisions sur les éviers, comptoirs, carreaux et couleurs.
Partout au pays.
Cette offre est valide jusqu'au 10 février 1996
IMPERIAL REFINISHING
1 800 807-7901 Depuis 1970
276294

FOURRURES
MANTEAUX et PELISSES
Vente - Remodelage - Entreposage
Vaillancourt et Frères
246, des Oblats 524-3747
Établi en 1942
273590

Casino de Charlevoix
Tentez votre chance!
14, 16, 18 février, aller-retour en autocar 15 $
VOYAGES SOLANGE GOULET
■ 626-8966 ■ 681-1456 ■ 657-2004
Permis du Québec
277813

Spécial 22e anniversaire
Fondue parmesan
ou
Salade César
ou
Soupe de la Table
Filet mignon sauce au poivre
ou
Escalope de poulet à la parmigiana
ou
Crevettes à la provençale
Gâteau anniversaire
Thé - Café
Pour 2 personnes 22 $
Musique de danse vendredi et samedi avec le duo Luma
Régal du Roi
Brochette de poulet
ou Tournedos sauce poivre
ou Escalope de poulet sauce à la crème
2 pour 12,95 $
LA TABLE du ROI BRASSERIE
2360, chemin Sainte-Foy
Centre Innovation
651-9222
274296

UN MATÉRIAU DE RECOUVREMENT RÉVOLUTIONNAIRE
résistant à la pluie, à la neige
et aux variations extrêmes de notre climat
GRÂCE À LA MEMBRANE DE PVC « DEC-K-ING »
VOUS PROFITEZ D'UNE IMPERMÉABILISATION EFFICACE À 100%
Donne une surface
• plus durable
• très attrayante
• et sans entretien
Venez nous rencontrer au Salon Expo-Habitat du 9 au 18 février au stand # 205
membrane DEC-K-ING
ACIER BÉTON BOIS FIBRE DE VERRE
VOUS RECHERCHEZ UNE OCCASION D'AFFAIRES... JOIGNEZ NOTRE ÉQUIPE DE DÉTAILLANTS, CERTAINS TERRITOIRES SONT ACTUELLEMENT DISPONIBLES.
Idéal pour protéger les:
• patios
• balcons
• toitures-terrasses
• garages
• trottoirs
• contours de piscine
• et autres ouvrages extérieurs ou intérieurs
DEC-K-ING PROTÈGE & EMBELLIT
DISTRIBUTEUR AU QUÉBEC : DEC-K-ING BEAUCE Tél.: (418) 774-3658 • 1-800-463-4424 • Fax: (418) 774-3658
277292

À GAGNER
Une initiation avec l'équipe championne de Jean Anderson
Le samedi 9 mars
8 prix comprenant:
• 1 heure de formation théorique
• 2 heures de pratique en canot à glace sur le fleuve
• course
• Souper au café de la terrasse du Château Frontenac
Valeur de 480$.
Une course folle en canot avec LE SOLEIL
Hôtels et Villégiatures Canadien Pacifique
Le Château Frontenac
Vous qui avez toujours rêvé du défi que représente une expérience en canot sur les glaces du fleuve Saint-Laurent, LE SOLEIL et le CHÂTEAU FRONTENAC vous donnent l'occasion de tenter votre chance!
POUR PARTICIPER:
Remplissez le coupon de participation publié dans Le Soleil entre les 27 janvier et 11 février 1996. L'attribution des 8 places se fera par tirage parmi tous les coupons reçus le 15 février à 14 heures. Postez votre coupon à: "Concours Une course folle en canot" LE SOLEIL, C.P. 15170, Québec (Québec) G1K 7X2 ou déposez-le au quotidien LE SOLEIL, 925, chemin Saint-Louis, Québec.
Concours: Course folle en canot.
Nom
Adresse
Code postal:
Ville
bur.:
Tél. rés.:
Les règlements du concours sont disponibles au quotidien Le Soleil. Seuls les fac-similés entièrement reproduits à la main seront acceptés. Le gagnant devra répondre à la question d'habileté mathématique suivante: (8+20)-(2x3)+2=
Êtes-vous abonné au quotidien Le Soleil: oui ☐ non ☐
Votre âge:
LE SOLEIL
278069

RELIGIONS

Marcel Rioux
collaboration spéciale

Messe des artistes

À l'occasion du 42e Carnaval de Québec, FideArt vous propose une Messe des Artistes spéciale, à 10 h 45, en la chapelle Bon-Pasteur (1080, rue De La Chevrotière, Québec). L'oeuvre à l'honneur sera *La messe du Carnaval de Québec*, une composition de M. Alfred Marin, musicien bien connu à Québec. Les artistes invités sont, outre M. Marin, compositeur et directeur musical, Marie-France Bernard, soprano, Caroline Ménard, contralto, Claude Bélanger, ténor, Dominique Gagné, baryton, Mireille St-Arnaud, violon, Russel Gagnon, violoncelle, Rachel Martel, piano, et Lucille Després, comédienne, lectrice. Jacques Gourde, prêtre, préside l'assemblée.

Soirée de prière

À l'occasion de la Journée mondiale pour les malades et en la fête de Notre-Dame-de-Lourdes, la soirée de prière des Plus beaux dimanches du Patro Roc-Amadour a lieu ce soir à la paroisse Sainte-Claire d'Assise, de 19 h 15 à 21 h 15. Animation spéciale et présentation des malades à Marie. Bienvenue à tous.

Consécration mariale,

Même si vous n'avez pas assisté à la première, il n'est pas trop tard pour vous inscrire à la 2e rencontre préparatoire à la Consécration mariale en vous rendant directement à la chapelle du Patro Roc-Amadour mardi à 19 h 30. C'est le père Jean-Roch Hardy, s.v. qui donnera l'enseignement et le chapelet est animé par la communauté de l'Oasis de Paix.

Rendez-vous eucharistique

Les paroissiens, diacres et pasteurs des paroisses Saint-Esprit, Saint-Charles de Limoilou, Sainte-Claire, Saint-François d'Assise, et Saint-Zéphirin-de-Stadacona sont particulièrement attendus au rendez-vous *L'eucharistie, présence vivante*, mardi à 19 h 30. Tous les fidèles du diocèse sont aussi invités à la table du Seigneur, au Mont Thabor, Centre d'adoration eucharistique pour tout le diocèse de Québec. Dans un climat de prière, sous la présidence de l'abbé Réal Maltais, prêtre agrégé, la soirée regroupe enseignement, réflexion, eucharistie, adoration et échanges fraternels pour se terminer à 21 h 30.

Sur la place

Au moment où tout le grand monde médical est sans dessus dessous, Sur la place vous propose une autre façon de voir la médecine, une rencontre avec le docteur Benjamin Simard, un biologiste qui vous fera découvrir les trop nombreux risques des nouvelles recherches et techniques biomédicales. Après, pourquoi ne pas tenter une visite à la « Maison des Amis », une maison chaudement accueillante où les gens seuls ne le restent pas longtemps. Pour les amateurs de chanson, Sur la place accueille Robert Lebel. Enfin, Mgr Pierre Morissette parle des priorités de son diocèse.

Saint Eugène de Mazenod

Les Missionnaires Oblats de Marie Immaculée célébreront à Québec la récente canonisation de leur fondateur, saint Eugène de Mazenod, de 16 h à 21 h. Voici le programme à l'église Saint-Sauveur.
— 16 h : Information sur la vie du nouveau saint.
— 17 h : célébration eucharistique présidée par Mgr Couture.
— 18 h 30 : souper populaire. Au sous-sol de l'église du Sacré-Coeur.
— 20 h : Concert donné par Jean-Guy Morin, o.m.i. Cartes en vente (5 $ pour le souper) à la Maison Jésus-Ouvrier. Pour plus d'information : (418) 683-2371.

Récitatifs bibliques

Samedi de 10 h à 15 h 30, au Centre Biblique Har'el (campus Notre-Dame-de-Foy), atelier pratique de Récitatifs bibliques sous la direction de Chantal Thivierge et France De Launey (Famille Myriam). Au programme, quatre textes bibliques. C'est en la chapelle de la résidence De-La-Salle. Information: (418) 877-6308.

À Jésus-Ouvrier

— Samedi de 9 h à 16 h, pour les animateurs de chants, un atelier pour former à l'animation par le chant avec Ghislaine Houde, s.c.s.l.
— Samedi de 9 h à 16 h, pour une nouvelle vision au-delà de l'Histoire jusqu'au coeur du Mystère, un atelier avec Claude Côté, prêtre, du groupe Mess'AJE, sur le thème *La Passion selon saint Jean*.
Il est préférable de s'inscrire à l'avance. Pour information et inscription : tel.: (418) 683-2371 Fax.: (418) 683-6681.

Au Montmartre

— Aujourd'hui (9 h à 16 h) *Souvenir d'avenir ou la foi créatrice*, session de croissance spirituelle vécue dans un climat d'intériorité et de prière animée par Alain Dumont.
— Demain (19 h 30 à 21 h 30) « Ex-Yougoslavie, une mission de paix... Quelles en sont les suites pour ceux qui en reviennent ? ». Conférences donnée par le padre Réjean Lessard et le sergent Michel Sartori de la base militaire de Valcartier. Entrée 5 $.
— Mercredi (19 h 30) soirée de prière sur le thème *Comme mon Père m'a envoyé, moi aussi je vous envoie*. L'enseignement est donné par Éliette Gagnon, m.i.c. Entrée libre.
— Samedi (9 h à 16 h, *Prier par la danse*, session donnée par Jocelyne Dumont à partir de chants connus et aimés. S'inscrire à l'avance pour cette activité. C'est au Montmartre 1669, chemin Saint-Louis, Sillery. Tel.:(418) 681-7357, Fax: 681-9644.

Comment pardonner

La communauté chrétienne de Saint-Benoît Abbé propose un pélérinage intérieur (6 rencontres) à la découverte du pardon qui guérit et fait grandir, qui conduit à la paix et à la liberté intérieure. Sous forme d'exposés, d'exercices, de moments de réflexion et de partage, cette activité traite du « prendre soin de soi » jusqu'à la guérison où la personne décide librement de son avenir. Première rencontre le lundi 19 février à 19 h 30. Personne ressource, Mme Colette Michaud, psychothérapeute. C'est à la salle communautaire de la paroisse (3420, rue Rochambeau, Sainte-Foy)

Merci à tous

Cette chronique paraît depuis près de trois ans, mais c'est la dernière fois qu'elle est sous ma signature. Quelqu'un d'autre prendra la relève comme cela était prévu au moment où j'ai accepté une préretraite du SOLEIL il y a un an. Je profite de l'occasion pour remercier mes fidèles lecteurs et lectrices ainsi que toutes les personnes qui ont collaboré avec moi au cours de ces années pour vous communiquer toutes ces informations du domaine de la religion. Merci et Paix à tous et à toutes.

ADRESSEZ VOS COMMUNIQUÉS *à RELIGIONS, Journal LE SOLEIL, 925, chemin Saint-Louis, C.P. 1547, Succ. Terminus, Québec (Québec), G1K 7J6. Vous pouvez aussi les expédier par télécopieur au numéro (418) 686-3374.*

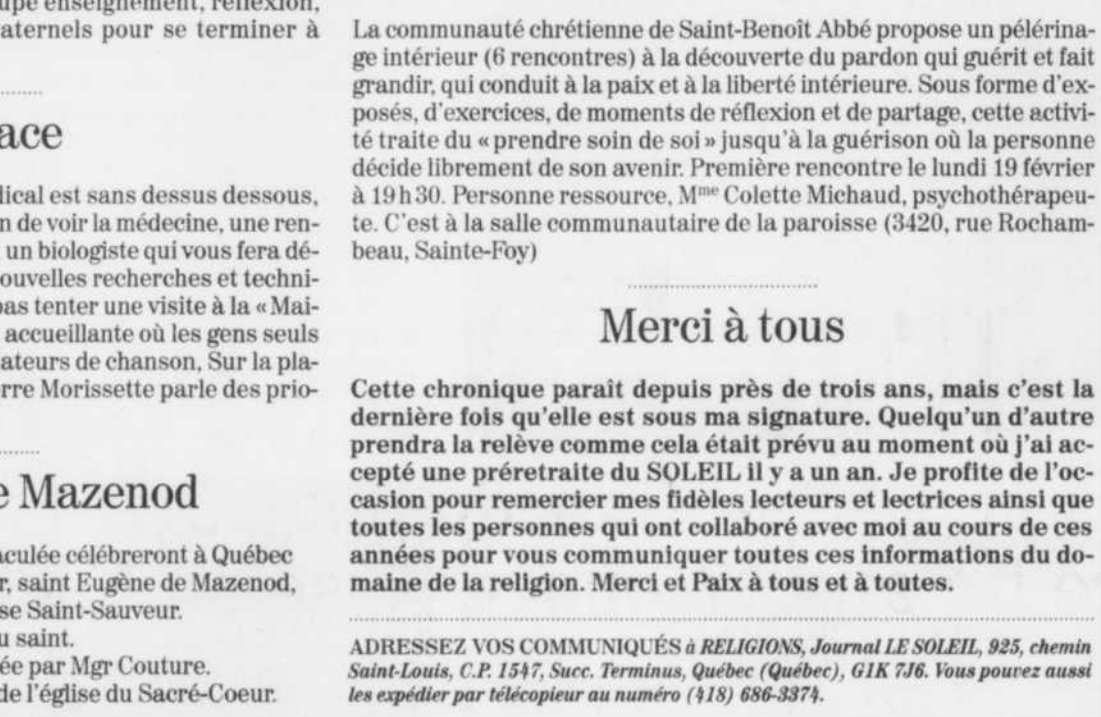

LE QUÉBEC LE CANADA

La «bibitte» a fait mouche

Pour ses 12 ans, le Fonds de solidarité de la FTQ franchit le cap du 1,5 milliard $

MONTRÉAL (PC) — Avec ses 36 000 emplois créés ou préservés en 12 ans, son actif qui vient de franchir le cap du 1,5 milliard $ et ses quelque 245 000 actionnaires, le Fonds de solidarité de la Fédération des travailleurs du Québec se perçoit maintenant comme un acteur incontournable de l'activité économique québécoise, « une bibitte intéressante », selon les termes du président de la FTQ, Clément Godbout, que même les milieux patronaux n'hésitent plus à consulter.

À l'occasion d'une conférence de presse qui précédait la 12e assemblée annuelle des actionnaires du Fonds de solidarité, hier à Montréal, M. Godbout et Claude Blanchet, le président-directeur général du Fonds, ont fait part de leur confiance de voir le Fonds contribuer plus encore à la révolution qui s'amorce dans les relations entre travailleurs et patrons et qui va vers une plus grande solidarité pour le maintien des emplois.

« Un des gros éléments (de la récente baisse du chômage au Québec), c'est la concertation qui commence à porter fruit, a déclaré M. Blanchet. Ça fait 12 ans qu'on travaille à la concertation dans les entreprises. On donne de la formation pas seulement aux travailleurs, mais aussi de la formation économique aux dirigeants, ce qui contribue à créer de la cohésion. »

ON REMET LA «PLUG»

« À la FTQ, l'emploi est devenu notre obsession, a rappelé M. Godbout. Le Fonds de solidarité sera l'outil qui va aider au Québec, un peu partout en région, à intervenir. Ça nous permet maintenant d'intervenir dans des grands dossiers d'emploi où des travailleuses et des travailleurs ont été syndiqués à la FTQ pendant des années : un moment donné, il arrive des coups durs. Traditionnellement on tirait la *plug*, mais aujourd'hui on la remet. C'est la mission du Fonds. C'est pour ça qu'il a été créé ; c'est pour ça qu'on veut le maintenir. »

Outre sa mission de préserver les emplois, le Fonds de solidarité s'est chargé de bien faire profiter les économies de ses actionnaires au cours de la dernière année. Le rendement pour l'exercice financier de 1995 a atteint 11,6 %, nettement au-dessus de la moyenne de 6,4 % depuis la création du Fonds, il y a 12 ans.

Le rendement pour l'exercice de 1995 a atteint 11,6 %

L'élimination par le gouvernement québécois du plafond sur les levées de fonds laisse de plus entrevoir une forte croissance pour le Fonds.

À cet égard, MM. Godbout et Blanchet se sont dits confiants que les gouvernements maintiendront les exemptions accordées aux investisseurs des fonds de travailleurs.

M. Blanchet a souligné que des analyses, dont une faite par l'INRS, démontrent que les gouvernement récupèrent en quatre ans le 20 % d'exemption fiscale qu'ils accordent aux investisseurs. « Si les gouvernements avaient toujours investi avec des retours de 20 % sur leurs investissements, je pense qu'ils n'en seraient pas rendus là où ils en sont aujourd'hui », a commenté M. Blanchet.

PAS VISÉ

Quant aux récentes recommandations du Comité parlementaire des Finances à Ottawa, qui s'inquiète de la prolifération des fonds de travailleurs au Québec et se demande s'ils sont vraiment créateurs d'emplois, M. Godbout a dit ne pas se sentir visé.

« L'étude, à laquelle j'ai eu la chance de participer, démontrait le besoin pour le ministre d'avoir des critères pour reconnaître de tels fonds, a dit M. Godbout.

M. Godbout a d'ailleurs souligné l'exemple de l'Ontario, où on dénombre à son avis pas moins de 17 fonds de travailleurs. « À chaque fois que quelqu'un a la grippe, ils créent un fonds. Ils en sont rendus dans certaines entreprises à dire : 'Louez vous un syndicat, vous aurez des crédits'. »

Non au commerce du poil

CP

Pancarte à la main, cette femme a pris part à une petite manifestation d'opposition au commerce de la fourrure, hier à Toronto. Quelques groupes de protection des animaux ont participé à cette journée nationale de protestation.

PARTITION DU QUÉBEC

Un brouillard à dissiper

Chrétien doit profiter du discours du Trône pour mettre fin aux «menaces», selon Michel Gauthier

JOËL-DENIS BELLAVANCE
Le Soleil

■ OTTAWA — Le premier ministre Jean Chrétien doit profiter du discours du Trône, le 27 février, pour mettre un terme au flou qu'entretient son gouvernement sur la question de la souveraineté du Québec, estime le député bloquiste Michel Gauthier.

Le candidat à la succession de Lucien Bouchard à la tête du Bloc québécois ne prise guère les récentes déclarations du premier ministre et de certains de ses ministres, qui ne font que jeter de l'huile sur le feu trois mois après le référendum.

Jean Chrétien doit mettre fin à la série de « menaces » que lui et quelques-uns de ses collègues laissent planer advenant que les Québécois endossent un jour la souveraineté, estime le député de Roberval.

« Ce climat de menaces n'est pas de nature à favoriser quelque discussion rationnelle que ce soit, a déclaré M. Gauthier. Aujourd'hui, il n'y a pas deux personnes au Canada qui savent vraiment ce que pensent le premier ministre et son gouvernement à ce sujet. Il s'agit d'un sujet grave, celui du respect de la démocratie. »

Après avoir endossé les propos de son nouveau ministre des Affaires intergouvernementales, Stéphane Dion, qui affirmait que si le Canada était divisible, le Québec l'était tout autant, M. Chrétien avait adouci quelque peu ses propos la semaine dernière en disant que la partition du Québec ne faisait pas partie de ses objectifs.

Mais certains de ses ministres sont depuis revenus à la charge :

— Pierre Pettigrew, le nouveau ministre de la Coopération internationale et de la Francophonie, a indiqué, vendredi, à Montréal, que le gouvernement fédéral était opposé au morcellement du Québec tant et aussi longtemps que la province restera au sein de la fédération canadienne. Mais advenant l'indépendance, le Québec ne jouirait plus d'une telle garantie ;

— le ministre des Affaires indiennes, Ron Irwin, a aussi affirmé vendredi à Québec qu'un vote pour la souveraineté pourrait tourner au bain de sang. Il a soutenu que la province devenue indépendante pourrait devoir prendre les armes contre les autochtones qui veulent rester au Canada ;

— le ministre de la Santé, David Dingwall, a fait valoir jeudi, dans une entrevue accordée à une chaîne de journaux anglophones, que la survie du régime universel d'assurance-maladie au Québec serait en péril si les Québécois votent OUI au prochain référendum.

La nouvelle ministre de la Citoyenneté et de l'Immigration, Lucienne Robillard, avait de son côté déjà laissé entendre qu'Ottawa pourrait amender ses lois afin d'interdire la double citoyenneté advenant l'indépendance.

EXCÈS DE LANGAGE

Le ministre Stéphane Dion, en plus d'évoquer la partition du Québec, avait également soutenu qu'une majorité qualifiée (au moins 66 %), serait nécessaire lors d'un référendum avant qu'Ottawa n'accepte de reconnaître la sécession.

Selon le député Gauthier, un tel excès de langage de la part des libéraux fédéraux ne permettra pas d'aborder la prochaine ronde de discussions constitutionnelles dans le calme.

M. Chrétien doit revoir en 1997, en compagnie de ses homologues provinciaux, la formule d'amendement de la constitution 15 ans après son entrée en vigueur.

« Comment peut-il se lancer dans une ronde constitutionnelle en laissant flotter des idées les plus farfelues comme il le fait depuis deux semaines. Un premier ministre qui prend la peine de flirter avec de telles idées qui sèment la confusion doit profiter du discours du Trône afin de clarifier sa position », a-t-il soumis.

Cela dit, M. Gauthier se réjouit que le premier ministre Chrétien ait décidé de proroger la session parlementaire, la semaine dernière. Ce délai permettra au Bloc québécois d'élire son nouveau chef.

Le conseil général du Bloc québécois devra choisir samedi, à Montréal, entre M. Gauthier et Francine Lalonde, députée de Mercier.

D'ici là, les deux candidats doivent croiser le fer deux autres fois dans le cadre de débats régionaux, soit à Québec ce soir et à Montréal mardi..

Stéphane Dion

Dion réclame une promesse de non-agression

MONTRÉAL (PC) — Le ministre fédéral des Affaires intergouvernementales, Stéphane Dion, demande au premier ministre du Québec, Lucien Bouchard, de déclarer que la province n'aura pas recours à la force contre les régions qui refusent de quitter le Canada.

M. Dion affirme que le gouvernement fédéral a écarté le recours à la force dans l'éventualité où les Québécois voteraient pour la séparation, et dit vouloir une assurance similaire de la part de M. Bouchard.

Dans une entrevue accordée au quotidien *The Gazette*, M. Dion a déclaré que « Lucien Bouchard ne peut utiliser la force contre des populations pacifiques qui lui diraient qu'ils ont le sentiment bizarre que le Canada leur tient à coeur.

« Ils lui diraient: Nous avons tenu un référendum ici et 90 % d'entre nous veulent demeurer au Canada. Il ne pourra alors utiliser la force. Il devra négocier. Il devra parler à ces gens », de poursuivre M. Dion.

Selon lui, le droit international et le droit canadien établissent clairement que le Canada est indivisible, et il soutient pouvoir défendre cette thèse contre quiconque la conteste.

M. Dion dit n'avoir rien lu qui contredise ses affirmations. Selon lui, rien n'est plus clair en droit international que l'indivisibilité des pays.

Il ajoute que le droit à l'autodétermination des peuples ne va pas jusqu'à sa forme extrême, le droit de sécession, sauf dans les cas de colonisation, d'exploitation ou d'occupation militaire. « Mais même si tout ça est vrai, reprend Stéphane Dion, le fait demeure que si la population du Québec se prononce majoritairement en faveur de quitter le Canada à la suite d'une question claire, M. Chrétien ne pourrait pas l'en empêcher par la force. »

Mais M. Dion dit croire que le gouvernement québécois n'hésiterait pas à imposer le respect de ses lois. Il évoque à ce sujet une interview réalisée en 1994 avec Jacques Brassard, maintenant ministre des Affaires intergouvernementales du Québec.

M. Brassard avait déclaré qu'un Québec souverain devrait « maintenir l'ordre avec les moyens d'un État moderne. Cela veut dire des lois, des tribunaux et des forces policières. »

M. Dion se dit par ailleurs d'accord avec les critiques qui prétendent que la partition du territoire mènerait à un méli-mélo de juridictions entrecroisées. « La possibilité de voir Montréal devenir une sorte d'enclave canadienne à l'intérieur du territoire québécois semble très difficile à gérer. Je suis complètement d'accord. Tout ce que je demande c'est que tous consentent à négocier si jamais on s'embarque dans un tel processus. Mais par-dessus tout, évitons de le faire. »

MAL CITÉ

Dion estime que les ténors souverainistes et « leurs loyaux intellectuels » ont déformé ses propos sur la partition au point de les rendre méconnaissables. Il soutient que les journalistes rapportent la version des séparatistes de ce qu'il a dit plutôt que ses véritables propos.

« Si vous rapportez fidèlement nos propos, vous verrez le contraste saisissant entre Stéphane Dion, qui demande à tout le monde d'écarter le recours à la force au profit de la négociation, et M. Bouchard, qui prétend que je veux découper le Québec avec un couteau de boucherie », de conclure le ministre.

EXPOhabitat

ÇA DONNE DES IDÉES!

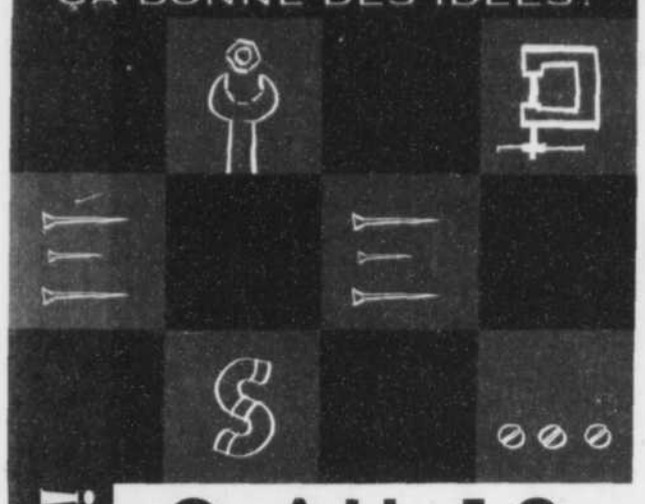

DÉSIDÉES!

9 AU 18 FÉVRIER 1996

Lieu : Patinodrome de Sainte-Foy, boul. Charest, sortie Blaise-Pascal

HEURES D'OUVERTURE DU SALON EXPO HABITAT QUÉBEC 1996 ET DE LA MAISON EXPO HABITAT (située au 115, rue du Parc, à Saint-Rédempteur)

- Vendredi 9 février : 18 h à 22 h
- Samedi 10 février : 11 h à 22 h
- Dimanche 11 février : 11 h à 18 h
- Lundi 12 au jeudi 15 février : 17 h à 22 h
- Vendredi 16 février : 13 h à 22 h
- Samedi 17 février : 11 h à 22 h
- Dimanche 18 février : 11 h à 18 h

Les guichets ferment à 21 h 30.

ADMISSION
- Adultes : 8 $ (taxes incluses)
- 60 ans et plus : 7 $ (taxes incluses)
- Étudiants : 7 $ (taxes incluses)
- 12 ans et moins : Gratuit

POUR INFORMATION : APCHQ - RÉGION DE QUÉBEC
Tél.: (418) 682-3353

La Maison Expo habitat 1996

Après le pont Pierre-Laporte, direction Montréal, empruntez la sortie 311, Bernières Saint-Rédempteur. Après le viaduc du chemin de fer, à gauche sur La Chaudière, à gauche sur la 19e Rue, à gauche rue du Parc, Maison Expo habitat, coin du Verdier et du Parc.

PLEIN D'IDÉES SOUS UN MÊME TOIT
- Son prix?
- Évaluée à plus de 155 000 $
- Elle est mise à prix à 103 000 $

SON ADRESSE?
115, rue du Parc, dans les Boisés Saint-Rédempteur

SES HEURES DE VISITE?
Du 9 au 18 février : aux mêmes heures d'ouverture que le salon Expo habitat Québec 1996

ET SI ON A L'IDÉE DE L'ACHETER, QU'EST-CE QU'ON FAIT?
On se procure un formulaire d'offre d'achat au salon ou à la Maison Expo habitat et on fait son offre.

TÉLÉ 4 LE SOLEIL

DONNE CAS

Commanditaires

COMMANDITAIRES MAJEURS DE LA MAISON EXPO HABITAT 1996

- LES PRODUITS ALBA INC., BRIQUE DE CALCITE
- GOSSELIN, BOILARD INC.
- MARCEL VACHON INC., MAÎTRE ÉLECTRICIEN
- OUELLET CANADA INC.
- PLOMBERIE FERNAND BÉLANGER INC.
- KOHLER LTÉE
- ACRYLICA INC.
- B. DESROCHERS & FILS INC.
- FRENECO LTÉE
- PLÂT-RO-JEN INC., ENTREPRENEUR PLÂTRIER
- ESCALIERS GILLES GRENIER INC.
- GROUPE GIROUX MAÇONNEX INC.
- BÉTONEL LTÉE
- LUMINAIRE MATHIEU
- CAISSE POPULAIRE DESJARDINS DE ST-RÉDEMPTEUR
- LES SYSTÈMES ADEX INC.
- LA GALERIE DU MEUBLE
- ROGER ARSENAULT, ARPENTEUR GÉOMÈTRE
- CLÉMENT CHOUINARD
- LES FONDATIONS R. BROCHU INC.
- IMPERMÉABILISATION LESSARD INC.
- ANDRÉ ROBERGE, TIREUR DE JOINTS
- SERGE NADEAU, APPLICATEUR CIMENTIER
- CANAC-MARQUIS GRENIER
- OWENS CORNING CANADA
- LES PRODUITS ISOLOFOAM INC.
- ISOLATION IDÉAL INC.
- GOUTTIÈRES CHARLES BROCHU INC.
- DISTRIBUTION STE-FOY LTÉE
- LES INDUSTRIES WESTROC LTÉE
- GILLES FORTIN INC., SPÉCIALISTE EN POSE DE GYPROC
- ÉBÉNISTERIE HUGUES FECTEAU INC.
- VENMAR VENTILATION INC.
- ÉVALUATEURS CONSEILS GASTON LABBÉ ET ASSOCIÉS LTÉE
- DISTRIBUTIONS 2020
- LAVALLÉE INC., ASPIRATEUR CENTRAL
- ALARME R. CÔTÉ INC.
- TÉLÉCOMMUNICATIONS SERPRO-TEL INC.
- LE GROUPE BPG
- L'EXCLUSIVE
- FLEUR CONCEPT INC.

Maurice Bilodeau

VERSION III DESIGN

MAURICE PELLETIER

Visitez-la et obtenez un coupon-rabais de 2 $ valide pour une admission à Expo habitat !

DEMANDES DE PENSION ALIMENTAIRE

Une escalade devant laquelle les grands-parents se mobilisent

L'article 585 du Code civil a été utilisé avec succès par au moins neuf ex-belles-filles depuis juillet 1985

MARIE CAOUETTE
Le Soleil

■ QUÉBEC — Au Québec, depuis juillet 1995, l'article 585 du Code civil a été utilisé par au moins neuf ex-belle-filles pour obtenir une pension alimentaire des parents de leur ex-conjoint de fait ou époux, afin de subvenir aux besoins d'un enfant dont elles ont obtenu la garde au moment de la séparation ou du divorce.

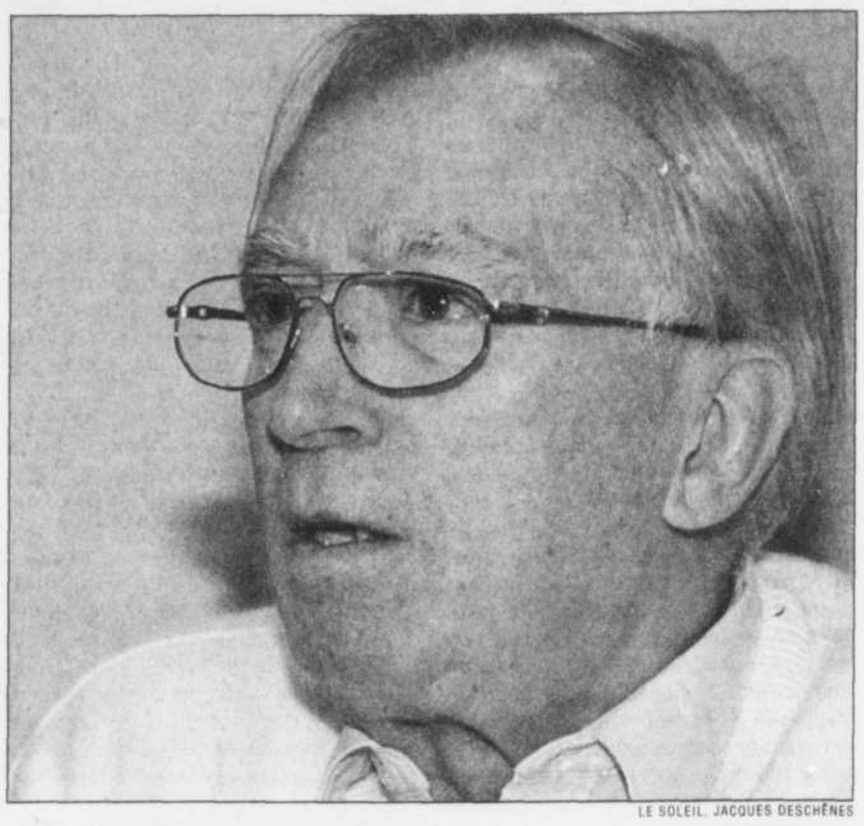

LE SOLEIL, JACQUES DESCHÊNES

M. Lucien Parent de l'Association des retraités du gouvernement du Québec

Il s'agit de familles où les relations sont tendues

C'est le scénario-type des demandes de pension alimentaire auprès de grands-parents.

Dans tous les cas, il s'agit de familles où les relations sont tendues et où, en conséquence, les grands-parents ne voient presque plus ces petits-enfants dont leur fils n'a pas la garde. Ce fils est en chômage, a fait faillite, vit sur l'aide sociale ou tente un retour aux études et, manifestement, il est incapable de faire vivre son ou ses enfants.

Quant aux grands-parents emportés dans la tourmente, ce sont des salariés proches de la retraite ou déjà retraités, jouissant d'une modeste pension, d'une rente d'invalide ou, même, dépourvu de tout fonds de retraite, sauf un petit REER. Bref, ce ne sont pas des millionnaires sans coeur.

Puis un jour, leur tombe sur la tête une requête de pension alimentaire d'environ 150 $ par semaine en moyenne par enfant. Cet enfant a le plus souvent entre cinq et dix ans.

Dans tous les cas connus, les grands-parents ont été condamnés par le tribunal. Cependant certains, avant d'en arriver là et pour éviter des frais d'avocat, se sont engagés dans des ententes hors-cour.

SANTÉ RUINÉE

Outre la ponction dans leurs économies qui les inquiète, les grands-parents réagissent mal à la violence psychologique que représente pour eux le recours aux tribunaux.

C'est l'affolement, la panique au point où dans plusieurs cas répertoriés par l'association des retraités du gouvernement du Québec ARGQ), qui pilote ce dossier au nom de tous les grands-parents, la santé de ces gens âgés en a pris un rude coup.

« J'ai vu des gens paniqués dont la santé a été ruinée par ces affaires »

« J'ai vu des gens paniqués dont la santé a été ruiné par ces affaires. Le seul fait d'être amené au tribunal par des gens faisant partie de leur famille représente une agression. Cet article de loi fait appel à la solidarité familiale mais il la brise dans les faits, constate le président de l'ARGQ, M. Lucien Parent. C'est un vrai problème de société qui concerne tous les grands-parents ».

Ces grand-parents ont l'intime conviction d'avoir rempli leurs devoirs, en élevant leur famille, et ils n'acceptent pas de devenir responsables, en plus, de celle de leurs enfants sur lesquels ils n'ont pu exercer aucun contrôle, ont raconté quelques uns de ces grands-parents au cours d'entrevues au SOLEIL.

« Ils ne le prennent pas », résume Lucien Parent dont l'association a recueilli le soutien formel d'autres groupes similaires et parle au nom de 38 000 retraités québécois.

ABOLIR L'ARTICLE 585

Tous ces retraités ainsi que les 150 000 grands-parents que rejoint la Fédération de l'âge d'or réclament aujourd'hui que le gouvernement modifie l'article 585 du Code civil, qui dit que « les époux de même que les parents en ligne directe se doivent des aliments ». L'objectif est d'éliminer l'obligation qu'on y fait aux grands-parents de subvenir aux besoins de leur descendance.

Rappelons que le Québec est la seule province canadienne à faire porter un tel fardeau sur les épaules des grands-parents.

La Fédération de l'âge d'or a fait imprimer dans le dernier numéro de sa revue, distribué à plus de 100 000 exemplaires, une pétition sur coupon détachable, que les abonnés sont invités à compléter, où l'on demande de modifier l'article 585 pour exclure les recours alimentaires contre les grands-parents.

Bref, pour tous ces gens concernés au premier chef, il ne suffira pas de baliser les irritants de la loi, l'une des voies suggérées par le ministre de la Justice M. Paul Bégin qui ne recule cependant pas devant la possibilité d'avoir à effectuer un virage plus radical si la population le réclame, précisait-il dernièrement.

Au nombre des balises possibles, le ministre mentionnait que les grands-parents devraient être avisés plus tôt que des procédures seront prises contre eux, que tous les grands-parents impliqués devraient être poursuivis et non seulement ceux de l'ex-conjoint, que la situation financière des aînés devrait être prise en compte...

Mais tout cela ne suffira pas, estime M. Parent qui examine les ramifications possibles de la loi actuelle en compagnie d'un groupe de travail ad hoc constitué pour faire des propositions au ministre de la Justice.

QUE FAIRE QUAND IL Y A 10 PETITS-ENFANTS ?

« Il faut encore tenir compte du nombre d'enfants et de petits-enfants que comptent ces familles. Ainsi, dans deux cas récents, dit-il, ceux de Mmes Samson et Therrien, deux grand-mères poursuivies par une ex-belle-fille, l'une a six enfants, neufs petits-enfants et trois arrière-petits enfants tandis que l'autre a sept enfants, 19 petits-enfants et deux arrière-petits-enfants !

« Si une autre belle-fille décide de les poursuivre, qu'arrive-t-il ? Devra-t-on modifier la première pension accordée à celui des petits-enfants qui a été le premier à réclamer ? Combien d'entre eux autorisera-t-on à vivre à même les économies ou la rente de la grand-mère ?

Les enfants de Mme Therrien de Wotton en Estrie, une institutrice retraitée qui reçoit moins de 25 000 $, sont révoltés de ce qui arrive à leur mère. Elle a réglé hors cour à 55 $ par semaine (la réclamation était de 250 $ par semaine pour deux enfants) parce qu'elle n'avait pas les moyens d'assumer les frais d'un procès. Au bout d'une journée en cour, alors qu'on n'avait qu'exposé les faits, son budget était défoncé », rapporte M. Parent.

En attendant que la loi change, l'association essaie de rétablir une certaine équité. « Il faut que les requêtes pour pension alimentaire s'adressent à tous les grands-parents. C'est inéquitable d'assujettir les ascendants paternels à une pension fixe tandis que les ascendants maternels restent libres de contribuer à l'entretien des petits-enfants par des cadeaux », estime Me Michèle Lacroix, avocate-conseil de l'association dans ce dossier.

UNE ESCALADE

De jugement en jugement, depuis l'an dernier, le fardeau des grands-parents traînés devant les tribunaux est allé en s'alourdissant. Ainsi, l'absence de régime de retraite n'a pas été jugé comme une raison suffisante pour dispenser un grand-père de la région de Sorel de cette obligation.

Pour sa part, un couple âgé de Sherbrooke a été condamné à payer des traitements orthodontiques à une petite-fille de 14 ans dont les dents mal alignées, selon le rapport d'un expert, risquaient de lui nuire dans la recherche d'un emploi. Dans un autre cas qui sera bientôt présenté en cour à Québec, une belle-fille demande que les grands-parents assument les frais de l'école privée, recommandé par un spécialiste, pour un de leurs petits-fils.

Enfin, les cas plus récents, les belles-filles requérantes ne perdent plus de temps et ne prennent même plus la peine de demander une pension à leur ex-conjoint : leurs requêtes s'adressent directement aux grands-parents !

Cette escalade incessante dans le nombre, la nature et les méthodes des demandes a non seulement poussé ce dossier à l'avant-scène mais elle explique que les grands-parents réagissent et se mobilisent comme on les voit rarement le faire.

Pour VENDRE ton AUTO

LES ANNONCES CLASSÉES

686 3311

Concours de journalisme scientifique

Bourse Fernand-Seguin 1996

ACS Association des communicateurs scientifiques de Québec

SRC Radio et télévision

Bourse de 12 000 $ et stage de six mois en journalisme scientifique

Date de clôture : 11 avril 1996

Pour obtenir le dépliant veuillez vous adresser à :

Bourse Fernand-Seguin
Association des communicateurs scientifiques
3995, rue Sainte-Catherine Est
Montréal (Québec)
H1W 2G7

ou à la station de Radio-Canada de votre région

Avec la collaboration de :

Gouvernement du Québec
Ministère de l'Industrie, du Commerce, de la Science et de la Technologie

MERCK FROSST

Québec Science

La Presse LE SOLEIL

Certifié CAPITALE

PROGRAMME DE SATISFACTION
– Véhicule d'occasion –

- √ Garantie de 12 mois ou 20 000 km minimum
- √ 10 jours ou 1000 km de satisfaction complète ou échange équivalent (voir modalités sur place)
- √ Véhicule inspecté en 95 points
- √ GRATUIT – mise au point valide pour 1 an
- √ GRATUIT – vidange d'huile, filtre, rotation des pneus pour une période de 1 an ou 20 000 km
- √ GRATUIT – le plein d'essence, 4 tapis et 1 caisse de lave-vitre
- √ Sur tous les véhicules identifiés à cet effet

– FINANCEMENT –
– LOCATION –
– Plus de 60 véhicules en main –

CAPITALE DODGE CHRYSLER

Intersection autoroute de la Capitale et boul. Pierre-Bertrand

687-2604

LE MONDE

ULSTER

La paix ne tient qu'à un fil

■ LONDRES (d'après Reuter) — La paix en Irlande du Nord ne tient plus qu'à un fil alors que les gouvernements passent en revue les répercussions politiques de l'attentat à la voiture piégée qui a fait deux morts et une centaine de blessés vendredi soir à Londres.

Les poseurs de bombe du quartier des Docklands ont mis fin à dix-sept mois d'une trêve qui laissait entrevoir un règlement politique de la question nord-irlandaise. Et selon le *Sunday Telegraph*, les chefs des services de sécurité britanniques redoutent un nouvel attentat dans les 48 heures sur le sol anglais.

Selon le journal, des responsables de la sécurité estiment que l'explosion de vendredi soir est l'oeuvre d'une branche radicale de l'Armée républicaine irlandaise (IRA) qui entendrait s'emparer de la direction du mouvement armé clandestin en organisant de nouveaux attentats.

Le fait que Gerry Adams, président de l'aile politique de l'IRA, le Sinn Fein, ait déclaré avec insistance qu'il n'avait pas été informé avant l'attentat de vendredi soir a renforcé les spéculations sur des tiraillements dans les rangs de l'IRA.

L'explosion criminelle, dont le bilan s'est porté hier à deux morts, une centaine de blessés et des dégats matériels chiffrés à 130 millions de dollars, a par ailleurs renforcé l'unité des gouvernements britannique et irlandais. Londres et Dublin s'opposaient depuis des mois sur la meilleure façon de progresser vers la paix. Les deux capitales ont unaniment réagi à l'attentat, demandant que l'IRA rétablisse le cessez-le-feu et rejette définitivement l'usage de la violence.

« Une fois encore, l'IRA a bafoué le désir de paix. Nous ne leur permettrons pas de l'emporter », a déclaré le premier ministre britannique John Major dans un communiqué.

REVERS POUR ADAMS

« L'IRA et le Sinn Fein doivent dire à présent que leur campagne d'attentats est terminée et qu'ils ne renoueront jamais avec la violence. »

À Dublin, où le Sinn Fein avait reçu un soutien constant à sa demande de pourparlers mutlipartites pour cimenter le cessez-le-feu, on a refusé abruptement la réunion d'urgence proposée par Gerry Adams.

Londres et Dublin exigent que l'IRA et le Sinn Fein rétablissent le cessez-le-feu

« Les efforts du gouvernement (irlandais) en faveur d'un processus global de négociations étaient basés sur le clair engagement de l'IRA à une cessation totale de la violence.

« Le fait que cet engagement ait été annulé altère fondamentalement la situation », a déclaré le gouvernement irlandais qui a auparavant annulé les procédures de libération de neuf militants de l'IRA.

La décision de Dublin a provoqué l'immédiate riposte de Gerry Adams: « Il est décevant et frustrant que l'actuel gouvernement (irlandais) semble retourner aux politiques stériles et sans issue de l'exclusion et de la marginalisation. »

« Ces politiques ont été celles du gouvernement britannique tout au long du processus du paix et elles sont les vraies raisons de l'impasse actuelle. »

Adams a refusé de condamner explicitement l'attentat, expliquant qu'une telle attitude nuirait à sa crédibilité vis-à-vis de l'IRA.

Le leader du Sinn Fein s'est dit attristé par l'explosion, mais a souligné qu'une reprise de la violence était inévitable en raison de l'obstination de Londres à refuser des négociations multipartites tant que l'Ira n'aurait pas rendu les armes.

Mais les États-Unis, qui avaient irrité Londres en élevant Gerry Adams au rang d'interlocuteur reconnu, ont eux aussi averti le président du Sinn Fein qu'il ne pourrait y avoir d'autres attentats sans de graves conséquences sur le processus de paix.

« Aucune personne, aucune organisation n'a le droit de nier au peuple d'Irlande du Nord le droit à un avenir pacifique, et je suis déterminé à mettre tout en oeuvre pour faire échec aux ennemis de la paix », a déclaré Bill Clinton.

CONSEIL DES MINISTRES

Aujourd'hui, John Major réunit les ministres concernés pour évaluer les chances de remettre le processus de paix sur ses rails.

Quiconque s'est entretenu en privé avec le premier ministre britannique ou l'a observé débattre de la question nord-irlandaise au parlement ne peut manquer d'être impressionné par sa détermination à résoudre un problème escamoté par ses prédécesseurs, dont Margaret Thatcher.

Son nom a même circulé comme possible lauréat du prix Nobel de la Paix.

Mais l'attentat de vendredi soir a remis le processus en question. Certains députés conservateurs ont critiqué son attitude.

Peter Temple-Morris a ainsi rappelé que le cessez-le-feu entré en vigueur en septembre 1994 reflétait implicitement l'engagement de Londres à entamer des pourparlers politiques. Qui n'ont jamais eu lieu.

« La cause de l'échec repose sans aucun doute possible sur ce retard », a-t-il déclaré.

L'éditorialiste de *The Independent on Sunday* se demande quant à lui si John Major sera en mesure de relancer le processus. « Le génie politique de M. Major est d'avoir gagné dix-sept mois de paix en Ulster, chaque jour constituant un petit triomphe inattendu, exactement comme sa victoire à la tête du parti conservateur il y a six ans ».

Mais une vision plus globale est nécessaire pour trouver une solution durable et il n'est pas évident que lui, ou quiconque des contemporains de la politique britannique, ait cette vision. »

Revers russe à Grozny

GROZNY Russie (AFP) — Les forces de l'ordre à Grozny ont tenté en vain de disperser hier les manifestants indépendantistes tchétchènes qui occupent la place centrale depuis huit jours.

Un témoin présent sur la place centrale au moment de l'intervention policière a affirmé que les forces de l'ordre russes avaient tiré sur la foule. Ce témoin dit avoir vu deux femmes s'écrouler après les tirs.

1500 MANIFESTANTS

Les manifestants étaient environ 1500 dans l'après-midi, selon des témoignages recueillis sur place.

L'agence Interfax a indiqué de son côté que les forces de l'ordre avaient tiré en l'air et lancé des fumigènes pour disperser les manifestants.

Ces derniers comptent dans leurs rangs des femmes, des enfants et des vieillards. Les forces russes affirment également que des combattants armés se sont infiltrés dans les rangs des manifestants.

L'opération de police a commencé vers 14 h, mais les troupes et les manifestants se trouvaient toujours sur les mêmes positions une heure et demie plus tard.

Des hélicoptères survolaient la place centrale de Grozny à basse altitude, et on pouvait entendre des tirs.

Un autre groupe de manifestants, rassemblé à proximité de la place centrale, a tenté une percée à travers les troupes russes pour rejoindre le noyau dur de la manifestation. Les forces de l'ordre ont réussi à repousser cette tentative.

Exécution sommaire

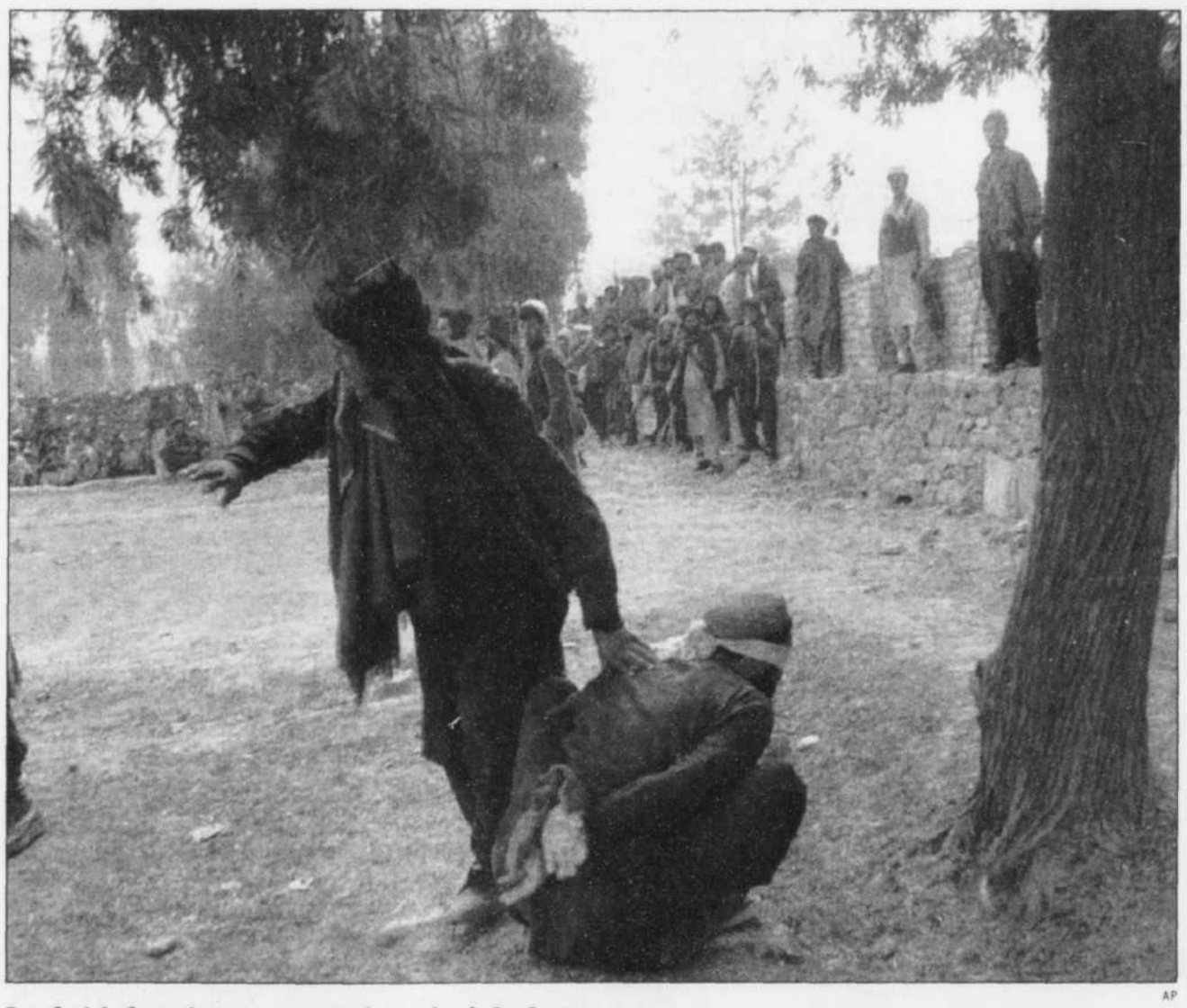

AP

La loi islamique est exécutée à la lettre par les intégristes islamiques afghans, les Talibans, dans la province de Khost. Ils se préparent à exécuter Mophammad Ullah, au sol, les yeux bandés et les mains liées dans le dos, reconnu coupable du meurtre d'un chauffeur de taxi. Conformément à la loi islamique, l'exécution est publique et effectuée par des proches de la victime. Les exécutions publiques sont de plus en plus fréquentes dans les régions afghanes contrôlées par les islamistes.

Militaires serbes libérés

SARAJEVO (d'après AFP) — Quatre militaires serbes détenus par les autorités bosniaques ont été libérés hier soir à Sarajevo.

Un général et un colonel accusés par Sarajevo de crimes de guerre et qui font l'objet d'une enquête par le Tribunal Pénal International sur l'ex-Yougoslavie (TPI) ne figurent pas parmi les militaires libérés.

Les quatre soldats, ont été relâchés au pont de la Fraternité et de l'Unité, qui relie le centre de Sarajevo au quartier serbe de Grbavica.

Leurs noms donnés par un policier bosniaque correspondent à quatre des noms d'une liste publiée par la force multinationale de paix (IFOR) lorsque huit militaires serbes avaient été arrêtés par les autorités bosniaques.

En signe de protestation contre ces arrestations, les Serbes de Bosnie ont cessé leurs contacts avec les responsables de la Fédération croato-musulmane. De plus, leur armée a annoncé qu'elle suspendait tous ses contacts avec l'IFOR. Mais la force multinationale a fait savoir que même si certaines réunions avaient été annulées, elle avait toujours des contacts sur le terrain avec des responsables militaires serbes.

La réunion du « gouvernement » de Pale est intervenue à la veille d'une visite prévue aujourd'hui à Sarajevo, Belgrade et Zagreb, du principal artisan de l'accord de paix, Richard Holbrooke.

Europe: Le Pen et Jirinovsky veulent fédérer l'extrême-droite

MOSCOU (AFP) — Les dirigeants des deux plus puissants mouvements d'extrême-droite d'Europe, le Français Jean-Marie Le Pen et le Russe Vladimir Jirinovski, ont célébré hier leur union politique, et fait voeu de fédérer toutes les forces « patriotiques » d'Europe.

M. Le Pen, ennemi du communisme, a rendu sa première visite à la patrie de Lénine pour assister au mariage religieux aujourd'hui à Moscou de Vladimir Jirinovski et de sa femme Galina, mariés civilement depuis 25 ans.

Mais c'est un mariage politique qu'ont d'abord célébré hier les présidents du Front National français et du Parti libéral-démocrate russe (PLDR), tous deux plutôt isolés dans leur pays respectifs. « Patriotes de tous les pays, unissez-vous », a lancé M. Le Pen, bras dessus-dessous avec Vladimir Jirinovski, en référence au mot d'ordre bolchevik (« Prolétaires de tous les pays, unissez-vous »).

Les deux dirigeants ont déclaré leur « amitié » réciproque et évoqué leurs « points en commun », à commencer par leur hostilité à un élargissement de l'OTAN en Europe de l'Est.

Ils ont appelé à un forum des forces « patriotiques » en avril à Moscou, premier pas vers un Congrès constitutif d'une « Union des forces de droite en Europe », qui pourrait se tenir en septembre, à Paris ou à Berlin, selon Vladimir Jirinovski.

Des formations d'Allemagne, d'Autriche, d'Italie, d'Espagne et de Grande-Bretagne ont été invitées, a indiqué le dirigeant du PLDR, sans donner aucun nom.

M. Le Pen a obtenu près de 15% des voix au premier tour de l'élection présidentielle de 1995 en France. Le PLDR a récolté 11% des voix aux législatives russes de décembre dernier, et M. Jirinovski sera candidat à l'élection présidentielle de juin prochain.

Si l'initiative qu'ils ont annoncée paraît encore très floue, MM. Le Pen et Jirinovski ont réussi un coup de publicité grâce à leur rencontre largement médiatisée.

Les deux dirigeants d'extrême-droite ont longuement posé pour les photographes, enlacés avec leur femmes Galina et Jenny, ou tenant conciliabule en français, une des langues étrangères que M. Jirinovski pratique avec l'anglais et le turc.

ÉCHECS

Kasparov s'incline devant le joyau d'IBM

PHILADELPHIE (Reuter) — « Deep Blue », le superordinateur d'IBM, a battu hier au Philadelphia Convention Centre le champion du monde des échecs Garry Kasparov.

Le Russe de 32 ans, qui jouait avec les noirs, a préféré abandonner au 37e coup après avoir été constamment agressé par son rival électronique.

Au 13e coup, Kasparov a dû s'accorder une demi-heure de réflexion pour parer une attaque contre sa reine par un cavalier de « Deep Blue ».

Le champion du monde a semblé très éprouvé en fin de partie.

La prochaine partie de la confrontation de l'homme et de la machine aura lieu aujourd'hui. Le match, prévu sur six rencontres, devrait s'achever le 17 février. Une prime de 400 000 $US est réservée au vainqueur, 100 000 $ consoleront le perdant.

Le champion du monde, qui a perdu face à un microprocesseur Intel en 1994, partait désavantagé: il ne connaît pas les combinaisons d'ouverture de Deep Blue, qui n'a jamais joué de partie officielle. Mais il s'est dit convaincu qu'il trouverait ses points faibles dès les deux premiers coups.

« Deep Blue », le dernier né des prototypes de la firme IBM, est capable de calculer près d'un milliard de coups par seconde.

Cette rencontre entre un cerveau humain et un ordinateur informatique se déroule dans le cadre des célébrations du 50e anniversaire de la ACM (Association for Computing).

Ordinateur capable de calculer un milliard de coups à la seconde

Se posant comme le champion du genre humain, Kasparov était convaincu qu'aucun ordinateur, aussi puissant soit-il, ne pouvait le battre d'ici la fin du siècle, lors d'un match disputé selon une cadence de compétition officielle (40 coups en deux heures de réflexion par joueur).

Le champion du monde de l'association professionnelle des échecs (PCA) a déjà mordu la poussière contre une « machine » mais seulement en parties dites « rapides », disputées en cinq minutes ou en une demi-heure.

En jeu rapide, la pression est beaucoup plus forte sur le joueur humain qui n'a pas le droit à l'erreur et doit gérer son temps de réflexion avec beaucoup de précision face à une machine qui joue vite, sans brio, mais sans faire la moindre gaffe.

« Deep Blue », dont le projet a commencé voici six ans, est équipé de 256 processeurs travaillant en parallèle sur un système Risc/6000 évolutif, selon IBM. Il est 1000 fois plus rapide que « Deep Thought », son prédécesseur battu en par Kasparov 1989.

Ce système, basé au centre de recherche Thomas Watson de Yorktown Heights (New York), envoie ses coups via le réseau Internet.

« Deep Blue n'est pas conçu pour imiter le jeu des humains. Sa force repose plus sur sa puissance de calcul (...) pour trouver la meilleure position possible en analysant des centaines de millions de coups par seconde », indique le constructeur.

Deep Blue a été programmé avec des bases de données de milliers de parties jouées au cours du siècle par les meilleurs grands maîtres du monde.

Kasparov a pour lui son intuition, son jugement et son expérience ».

LES ANNONCES CLASSÉES
686-3311

IMMEUBLES 099 à 349

À vendre maisons seules 100 à 149

101 BEAUPORT

A 93 000$ du proprio, 27X40, tout brique, 3 chambres, thermopompe, cuisine et salle bains rénovées, bois franc, piscine, 660-1866, 525-2558

A VOIR beau jumelé neuf, décor exceptionnel, 2 chambres, 2 salles de bains, mézanine, foyer, bois franc, patio, système d'alarme et stores, 87 500$. 660-6837

BEAUPORT, jumelé 2 étages, 3 chambres, 72 900 $ (sous l'évaluation). Après 18h, 663-7045

BUNGALOW 3 ans coins de rues, terrain aménagé, 5 chambres, près services, revenu à l'étage. André Coulombe 829-3819, La Capitale courtier immobilier 653-1236.

BUNGALOW 6 pièces, avec revenu, planchers bois, foyer, balayeuse centrale, VenMar, plaque chauffante, grand terrain, arbres, cabanon, patio, clôture treillis, piscine hors-terrain, 106 000$, 667-6460

BUNGALOW, 20 Pl. Montfort, bois franc, 3 chambres, 2 salles bains, sous-sol fini, 3 côtés brique, terrain 8000', 69 900$, 1-418-268-8200

COTTAGE 28 X 32, près de tout, 147 000 $, 660-4167, 845-7170.

DU PROPRIO, bungalow, à Courville, secteur recherché, près des services, cuisine et aménagement extérieur refaits. 86 000$. Agents s'abstenir, 666-4185, M. Ouellet.

MAISONS neuves, 79 900$ financement 100% garanti sans comptant. Maisons modèles. Francis 561-4499

MODERNE 4 paliers, 3 chambres, entrée interbloc, piscine hors-terre, cabanon, clôture, 91 500$. 663-9430

UNIFAMILIALE 36X34 garage pierres briques foyer 127 000$ 666-7614

102 CAP-ROUGE/ ST-AUGUSTIN

A 872-5460, près golf, aires ouvertes très propre, 4 chambres, verrière

A CAP-ROUGE, jumelé 3 étages, moins de 100 000$, Summum courtier immobilier Inc. 623-7000

A CAP-ROUGE, magnifique cottage jumelé neuf, 26x28, bois franc, foyer, à liquider, 660-9465

A ST-AUGUSTIN "BOCAGES" Spacieux, cottage moderne, grand terrain boisé intime, coût 210 000$, prix demandé 189 900$. Agents s'abstenir. Tél. 877-0082

BORDURE DE LA RIVIÈRE Ilot, semi-détaché, planchers de chêne, 3 chambres, foyer, 95 000$, du propriétaire, 652-0778

CAP-Rouge, des Soeurs. Cottage, 3 chambres, 1½ salle bains, sortie sous-sol, patio, clôturé, intime, potager, autobus, école. Soir 656-1844.

CAP-ROUGE, unité de triplex, 2 niveaux 75 000$. 650-0194.

VIATEL
621-0002
Composer le no. du poste
Ecoutez la description

CAP-ROUGE
- Cottage moderne, fenêtre-serre, planchers bois, poste 10128
- 4 chambres, garage, planchers bois, toiture neuve, poste 10137
- Cottage jumelé, foyer, marqueterie, qualité de vie, poste 10229

ST-AUGUSTIN
- Cottage jumelé moderne, tourbillon, rangement, poste 10196

STE-FOY
- Rénové, revenu sous-sol, près université et cégep, poste 10123
- 4 chambres, rénové, bois franc, abri, beau secteur, poste 10131
- Prestigieuse, gymnase, sauna, vue fleuve et ponts, poste 10185

COTTAGE style victorien luxueuse 3 chambres près services. Marie-Hélène Boutin courtier agréé 653-2825

DEMI-JUMELE, 3 chambres, près des écoles, grand terrain, 831-4964

LAC ST-AUGUSTIN SUD
Bungalow 4 ans, 3 chambres, bois franc, céramique, bain podium, douche en coin, cabanon, terrain 68X90'. 94 000$. 872-1172

ST-AUGUSTIN Village, Domaine du Versant, résidence luxueuse avec vue fleuve, garage, foyer, une qualité de finition sans compromis, pour l'évaluation municipale 878-4787

104 CHARLESBOURG

A 1.5 km du Relais, suisse moderne 5 chambres, 2 salles bains, foyer, terrain 7587'ca., bâtiment 1944'ca., 82 600$ nég., 849-5115

A 5410 GIROUX, cottage brique, 10 grandes pièces, 4 chambres, 2 salles bains, près école, prix révisé 129 000$, 660-3054

A 7025 Binet, 5 chambres, 2 salles bains, garage, 92 000$, 626-5726

A 616 Maxime, 39x26, 3 chambres, 5 ans thermopompe garage 622-9649

A PRIX REDUIT
Cause déménagement, 3 maisons du propriétaire, à 1038 François Treflé avec 3½ au sous-sol; à 1075 Chalonnais: 40x50, garage 4 voitures; à 40 Route du Lac, St-Raphaël: 28x40. G. Morin: 1-418-243-2789, 623-3020

COTTAGE 4 chambres, secteur de choix, évaluation municipale: 115 000 $. Négociable, direct proprio, 624-0251

GRAND jumelé neuf, 3 chambres planchers bois, céramique 569-4750

JUMELE, 1½ étage, impeccable, très bien situé, 87 500 $. 622-7028

LUXUEUX cottage-jumelé neuf, près services, 3 niveaux, planchers bois, 2 salles bains, gazonné, 626-7516

MARIA-Goretti, cottage 3 chambres, 2 salles bains, abri auto, 623-1492

NOUVEAU!
Chaleureux cottage brique, 3 chambres, bois franc, foyer, 108 000$, Bernard Desgagnés 687-3211, RE/MAX Prestige courtier immobilier

PRES des services jumelé brique, 4550 p.c. 3 chambres, 2 salles de bains, foyer, idéal 1ère maison. PRIX REVISE: 76 500, 849-0251

615 RUE BARRAUTE (près Atrium), vue sur la ville, 3 chambres, aires ouvertes, toit cathédrale, bois franc, salle familiale, garage, poêle à combustion, balayeuse centrale, 115 000 $, 623-5323, 624-0756

URGENT! Av. Doucet 3 chambres, foyer abri-auto terrain 11 000pc piscine creusée 115 000$ 843-9637

105 À VENDRE CONDOMINIUMS

A 839-2020, Charny, près chutes et ponts, 1220 p.c., neuf, super insonorisé, ascenseur, salle d'exercises, remise ext. Possibilité meublé, 520$ capital/intérêts, 0$ comptant RAP.

A 653-2136, Jardins Duplessis, beau 4½, piscine, ascenseur, prix abordable.

A 653-6138, Ste-Foy, Jardins Picardie, 4½ libre, rideaux et lave-vaisselle, à pied Place Laurier et Hôtel Ville

A 44 900$ Beauport Square St-David 1, 3½ possibilité meublé 660-3405

A LIQUIDER, du propriétaire, neuf, 2 chambres, terrasse, vue splendide, parking, 744 St-Jean, 523-7842, 660-9256

A LIQUIDER Lebourgneuf, 4½ insonorisé, dans 4 unités évaluation 71 000$ prix 59 500$ 871-7005

A QUEBEC, 4½, 2 étages, subvention, crédit de taxes, piscine, stationnement. 72 999$ 529-2961

A QUEBEC, superbe condo, construction neuve, sur 2 étages, 2 chambres, 2 salles bains, échangeur d'air, parking ext., avec prise, insonorisé. A voir! Mark 647-2078

A STE-FOY, grand 3½, vue jardin, parking, piscine int., salle gym, 71 900$, 652-0876

AUBAINE, Beauport, sortie St-David, près de tous les services, très grand 3½, 840 p.c., non meublé, 1er étage ensoleillé, vendre ou louer 666-1999

A vendre 3½ pas cher au Monte Carlo Henri Bourassa Charlesbourg. Parking intérieur, salle Nautilus, reprise de bail, 874-9140, 681-9448.

A voir! Duberger dans triplex, accès facile, 3 ans, 64 900$ nég., 682-0425

BEAU 4½, Domaine des Berges près rivière St-Charles, 59 800$ nég., 523-6006

BEAUPORT, 4½, béton, insonorisé, libre 1er juillet, au prix de l'évaluation municipale: 47 000$, 3400 de Cambronne. 653-1242, 660-7718.

BEAUPORT, 4½, 1060 p.c., éclairé, fonctionnel, près des services, 2 stationnements, bon prix, 660-3408.

BEAUPORT, 3½, piscine, salle gym, ascenseur, près golf et Carrefour Beauport, 660-5100

CAMPANILE (façade sur la rue), très beau et grand 2 chambres, garage, rangement exceptionnel, direct proprio, 99 000$, 688-8680, 684-2438

CHARLESBOURG, condo 2100'ca., 2 salles bains, foyer, bain tourbillon, sur 2 planchers, grand balcon, 89 900$, 626-4390, 527-5588 (0124)

CHARLESBOURG 4½, près autoroute, paisible, cause départ. C.I. actif courtier, André 624-1313.

Charlesbourg, super luxueux 3½ du proprio cause transfert 58 900$, 659-7873

CHARLESBOURG, 4½, 1,080' ca., près tout, 67 500 $, 623-4684.

CHARLESBOURG, condo 4½, insonorisé, 50 000 $ nég., 623-7239.

CHARNY, à vendre: 72 000$ ou à louer: 625$/mois, condo grand 5½ sur 2 étages. Tél. 888-3122

CITE Bellevue, condo haut de gamme, Prix Nobilis, à voir sans faute, Tom O'Grady, Expansion 2000, courtier immobilier inc. 654-2000

CITE Bellevue, grand 3½, terrasse privée, beaucoup de rangement, 1er plancher, à 5 min. université Laval, négociable. Soir, fin sem. 687-1523

COIN Moncton/ch. Ste-Foy, 5½, 2 chambres, cachet d'époque, à voir, 652-0427

CONDO 4½ chaleureux, magnifique. Vieux-Port, dernier étage, lucarnes, foyer, parking int. 694-0717

CONDO BONNE ENTENTE grand 4½ très éclairé, bien insonorisé, balcon 36', vue Laurentides. 849-6227

CONDO de luxe "style loft", monument historique coeur Vieux-Québec, 3½ sur 2 étages, foyer, terrasse, bain sur pattes, mur de pierre, évalué 78 000$. Pierre 514-431-2820 ou 514-434-3391 laisser message.

CONDO Mont Ste-Anne, 4½, bois franc, vue Laurentides, foyer, piscine int-ext., sauna, salle gym, moins de 60 000$, 827-5697

CONDO Mont Ste-Anne, 1 chambre, tout meublé, pool location, 839-4452

CONDO (ou louer) pied Mont Ste-Anne 828-9941 650-8781

DOMAINE François Laval condo 4½ verrière, face Plaza Laval, 89 500$ ou louer 675$ mois, 659-4043

DUBERGER, grand 4½, foyer, planchers bois franc, terrasse ensoleillée, fenêtres PVC, douche-cabine, bain podium, prix nég., 688-4631

DU PROPRIO AUBAINE 135 000 $ face Plaines, rénové, ensoleillé, 3 chambres, 2 terrasses, foyer, stationnement, 647-4123, 649-0078

DU proprio, Québec 3 chambres, foyer, bois franc. 67 000$ 648-6356

FAUT VENDRE
CONDO rénové, grand 4½, rue Cartier, 1 stationnement, 1er plancher, seulement 68 000 $, disponible immédiatement, 849-9741, 845-5515.

FRANCE-PRIME, coin, 4½, piscine, mars 67 500$. 522-8206, 684-4747.

Jardins du Havre
Du proprio, condo 2 étages, 3 chambres, foyer, stationnements, etc., vue sur l'île, aubaine. Demandez Yves 522-6033, soir 622-2169.

LE MESNIL. Offre exceptionnelle. Maison de ville, grandes pièces, 3 chambres, 2 salles bains, foyer, bois franc, balayeuse centrale, paysager, libre imm. 82 500$ nég. 623-1546

LES CHATELETS, 4½, verrière, garage, tout béton, vue sur Le Campanile, 4eme étage, 119 900$, du proprio, négociable. 652-0778

LES COURS VICTORIENNES Phase II, Ste-Foy, condo 2 chambres, 3ème étage, vue cour int., stationnement int. double, 657-5218.

LIMOILOU, rue des Sables, accès direct à la rivière, vue superbe, neufs, 3½, 4½, ascenseur, 522-4091

LOFT
Ancienne église, 1500 et 2300' c., potentiel incroyable, 529-4408

MONTCALM, maison en rangée de bout, 2 étages, 2 chambres, 2 stationnements int., piscine, vue Laurentides, 126 000 $, 681-4265.

MONTCALM, rue Fraser, "Le Boulingrin", insonoration A-1, rien à rénover, bon voisinage, divise, 2 chambres, garage int., rez-de-chaussée, construction récente, bois franc, tapis neufs, rangement, près rue Cartier, courtiers s'abstenir, 127 000$, 682-1370.

MONTCALM très grands stylisés bois franc, 4 chambres 92 500$ 3 chambres 88 500$, 529-9283

MERICI, 1 ou 2 chambres, 6ème, vue fleuve, tourbillon, 836-0250

QUEBEC, Jardins Manrèse I, av. Murray: 4½, stationnement int., ascenseur: 628-5094, 622-8148

QUEBEC, Place de la Rivière (près Palais de Justice), 4½. Pas d'agents. 67 900$. Tél. 1(514)922-4048

RUE ST-JEAN
Les Terrasses St-Matthew. Superbe 3½ avec terrasse, stationnement int. dernier étage, peu de comptant. 72 000$ 657-0317, 878-5134

ST-AMABLE, 3½, 852 pi.ca, rénové, paix, services, qualité. Proprio 110 000$, 525-4727, 652-9642

ST-DAVID de LÉVIS, 4061 à 4107 des Rubis, 4½, 5½, récents, libres imm.; 6½ sur 2 étages, 833-1465.

STE-FOY 4½, 866 pi.ca, piscine ext., près services, 65 000 $. 659-7127

STE-FOY, condo impeccable, 4½, aires ouvertes, grandes pièces bien éclairées, vue sur jardin, piscine, directement propriétaire, 682-1658

STE-FOY, France-Prime, 4½, urgent, 55 000$, 657-3392.

STE-FOY France Prime condo 4½ tapis neufs, 62 000 $, 652-3607

STE-FOY luxueux, grand 3½ + den, garage int., dépôt individuel, piscine, 652-1663.

STE-FOY, site tranquille, 3½, orienté sud, stationnement ext., libre mai 96, près Hôp. Laval, 56 000$, 652-9074

TERRASSES Lebourgneuf, 4½, 68 000$, du proprio, 622-4903

VAL-BÉLAIR, 1365 ave du Golf Libre, superbe condo tranquille, béton, 2 portes-patio, très ensoleillé, 2 chambres, finition supérieure, évaluation municipale 75 000$, aubaine 65 000$. Tél. 658-4014, 654-1601.

VIEUX-QUÉBEC, 3½ neuf, très éclairé, foyer, entrée lav. séch., terrasse, 70 000$, 694-9251, 569-0595

VIEUX-QUEBEC, condo 3½, rénové, cachet, beau site, bon prix 692-1861, 628-7973

LE BON SERVICE
ne vous coûte pas un sou de plus.
Abonnez-vous:
(418) 686-3344 (Québec)
ou au 1-800-463-2362 (régions)
LE SOLEIL

À vendre maisons seules 100 à 149

106 CÔTE-DE-BEAUPRÉ/ ILE D'ORLÉANS

BORD du fleuve, cottage de rêve, garage, limites Beauport, possibilité financement ou échange. 822-3778.

2 CHAMBRES sous-sol fini 35 000' terrain vue fleuve, début St-Jean I.O. 82 000$, 826-9442, 821-5956

ILE d'Orléans, je vends, à 2 min du pont, une maison 2 étages très éclairée, 3 chambres, terrain semi-boisé, grand patio, piscine hors-terre. 655 rue des Sorciers, St-Laurent. Lorraine Dufresne 829-1264

STE-PETRONILLE I.O. face au golf, 3 chambres, plafond catrédrale, foyer, sous-sol aménagé, garage double chauffé avec bureau, piscine crépis béton, grande terrasse, 24 000 p.c. aménagé boisé, évaluation: 239 000 $, libre imm., à 189 500 $, 660-9809, 828-2564.

STE-PETRONILLE, canadien, 7 ans, pierre, 3 chambres, foyer, solarium, 2 garages 179 000$ 418-828-1218

ST-JEAN I.O. sur le Cap, 2 maisons; une bâtie en 1830, terrain 80 000 p.c., vue directe fleuve, moins de 110 000 $. Appelez-moi. André Coulombe 829-3819, La Capitale courtier immobilier 653-1236.

ST-PIERRE I.O. type ancestrale, 3 chambres, garage chauffé, terrain 2500 m.c., 185 000 $ 828-1377.

107 DUBERGER/ LES SAULES

DUBERGER, 63 500 $, jumelé, 3 chambres, 3 étages, poêle combustion lente, M. Genest, 527-1761.

DU proprio, 3 chambres, près de tout, secteur tranquille, toiture refaite, grandes fenêtres, bois franc, patio, à visiter, 89 500$, 877-1652

LES SAULES, jumelé 24x40 5 chambres, 70 000 $. A voir. 877-4980

108 LEBOURGNEUF/ LE MESNIL/ CHARLESBOURG-OUEST

AUBAINE 93 000$. Maison de ville 4 chambres, 2 séjours, 2 stationnements, cour int. Location possible 950$/mois 622-4547

DU PROPRIO, jumelé, split 2 étages, 3 chambres. 85 000$ 628-6821

109 LIMOILOU

ST-PIE X, 35X46, 4 chambres, foyer, près services. Un revenu couvrant les taxes. Du proprio. 661-6051

110 LORETTEVILLE/ NEUFCHÂTEL

A LORETTEVILLE, Impasse de L'Archer, 4½ propre, insonorisé, paisible, belle vue, idéal retraité, 2e, 1er juillet ou avant, 847-6484, 843-8249

AUBAINE bungalow surprenant, en bas évaluation, 845-0458, 888-5057

AUBAINE maison 26X40 terrain 70X115, abri auto double vitré, sous-sol semi-fini, poêle à bois 654-1510

LES Méandres, maison en rangée, 3 chambres, 2 étages, 831-0417

- LORETTEVILLE, super moderne, 4 chambres, pas de voisin arrière, planchers lattes érable, fenêtres Alcan. Faut voir.
- LORETTEVILLE, 2 logements, avec abri d'auto double, 5½ libre pour propriétaire.

JEAN-PAUL TREMBLAY
Courtier immobilier 847-0690

NEUFCHATEL, jumelé cottage coin de rues, près services, thermopompe, piscine hors-terre clôturée, terrain aménagé, libre. Appelez-moi. André Coulombe 829-3819, La Capitale courtier immobilier 653-1236.

NEUFCHATEL, bungalow à vendre ou à louer, terrain 66 X 100, maison 25 X 37, 2 chambres au rez-de-chaussée, 1 chambre au sous-sol, cabanon, patio, 842-2548.

UNIQUE, 92 000$, moderne, garage, clôturé, piscine, libre, 877-2782.

111 MONTCALM

TRES grande maison, en excellente condition, style Tudor, des Braves, garage, terrain 5800 p.c. urgent, aubaine 250 000$ nég. 682-5507.

112 RIVE-SUD

A 832-6123, 653-0955
- CHARNY, jumelé split, 3 chambres, foyer, bois franc, très propre, ensoleillé, 62 000 $.
- ST-NICOLAS, superbes jumelés neufs, 5 min. Ste-Foy, Boisés Du Pont, 2 ou 3 chambres, plancher lattes bois franc, secteur recherché, à partir de 88 000 $.

Brochu Construction Inc.

A Charny, 5 min. Ste-Foy, bungalow brique, abri auto, cabanon, système alarme, aspirateur central, proximité école, autobus, hôpitaux, agent s'abstenir, 90 000$ nég., 832-0336

AUBAINE! Pour 2 proprios, duplex, 20 000$ de moins que l'évaluation, Laflamme courtier agréé 652-1000

BEAUMONT, 18 de l'Anse, 1½ étage, tout brique, vue sur le fleuve, prix réduit, 837-5102.

BERNIERES, du propriétaire, maison canadienne 26x34 avec garage, en pierre, planchers chêne 831-1466

BERNIERES moderne, 13 ans, avec abri d'auto 81 500$ nég. 836-5064

BOISÉ ST-RÉDEMPTEUR
9 pièces, 3 chambres, grand terrain, piscine, patio, fontaine, cabanon, tout y est! 157 500$. *Le prestige abordable.* Tél. 836-1643.

CHARNY, jumelé 4 chambres, salle jeu, ensoleillé, 69 900$ 832-9325

CHARNY, près chutes, canadienne 1½ étage, abri d'auto, 832-6716

CHARNY très beau jumelé, terrain 40x150 boisé, 69 900$. 832-5796

COTTAGE semi-détaché, St-Nicolas 4 chambres, 69 900$ 836-1407

LEVIS, maison jumelée 5½, belle vue sur le fleuve 837-0069

5 MAISONS neuves, usagées, St-Jean près services écoles 834-2761

MOINS DE 500$/MOIS
St-Romuald, joli jumelé avec revenu 365$/mois, beaucoup de fenestration, foyer, planchers bois franc, 2 chambres, parking double 834-7523

PINTENDRE bien située, intérieur rénové, marqueterie, rangement, possibilitée 3 chambres, terrain aménagé, cabanon, 833-2780.

PINTENDRE jumelé 2 ans, 3 chambres, salon bois franc et foyer, cuisine, 2 salles de bains en céramique, fenêtres PVC, piscine, beaucoup d'extras, 78 000 $, 833-5596

ST-APOLLINAIRE, 30x42 plain-pied (garage), sous-sol fini, 881-3294

ST-JEAN Chrysostôme, coquette, neuve, aires ouvertes, 4 chambres, marqueterie, sous-sol aménagé, 2 salles de bains, près des écoles, terrain paysager et clôturé, 834-8118.

ST-JEAN Chrys, moderne, directement du propriétaire, 834-0653

ST-NICOLAS, bord du fleuve, site enchanteur, 40 000pc, piscine, garage double, 225 000$ 836-0315

ST-Nicolas cottage rénové beau terrain patio 88 000$ Marie-Hélène Boutin courtier agréé 653-2825

ST-NICOLAS, secteur Villieu, maison 7 ans, 3 chambres, 2 salles bains, aires ouvertes, sous-sol fini, c'est à voir, 836-2492 ou 877-8066

ST-NICOLAS (Villieu), à sacrifier, 4 chambres, 2 salles bains + extra, 5 ans, prix ferme, 112 000$, 836-2435

ST-REDEMPTEUR, du propriétaire, bungalow tout brique, 4 chambres, sous-sol fini, grand patio, piscine, beaucoup d'inclus, 831-9615

ST-Romuald somptueuse propriété, foyer, garage double, piscine creusée, terrain 38 500 p.c., à vendre ou à échanger contre propriété au Mont Ste-Anne, 249 000$ 834-9810

113 ST-EMILE/ LAC ST-CHARLES/ STONEHAM/ LAC BEAUPORT

AUBAINE
Maison jumelée (Lac Beauport), 5 pièces (salon, salle manger, cuisine, 2 chambres), et sous-sol. Grand terrain boisé. Hypothèque 7 %. Léger comptant. C. Michaud, Courtac Québec (1992) Inc. courtier immobilier 658-2979, 640-8830 pagette numérique

STONEHAM, style normand, avec terre, 105 000 $ nég. 848-2317

116 SAINTE-FOY

A 871-9100, secteur Champigny, neuve, 3 chambres sur 2 étages, 2 salles de bains, face au parc, 575$ capital — intérêt, 0$ COMPTANT RAP.

A COTE Campanile, jumelé 2 étages, 3 chambres, 1½ salle bains, foyer, cour Sud-Ouest. Réduit 99 500$, 523-7121 877-5164

AUBAINE! Jumelé rénové, évaluation 103 000$ pour 89 500$. Marc Laflamme courtier agréé 652-1000.

AUBAINE St-Benoit, entièrement rénové, foyer, planchers bois, 4 chambres, 2 bureaux, 2 salles de bains, du proprio 128 000 $, 651-5958

AV. Triquet, près université, écoles, église, 10 pièces, 7 chambres, 3 salles bains, foyer, grand sous-sol aménagé, garage, arbres, 653-9173.

A VOIR! 27 X 36, possibilité de loyer, planchers bois franc, 5 chambres, libre imm., prix réduit pour vente rapide, 119 000 $ aucune offre raisonnable refusée, Magdi Sayegh et Ass courtier immobilier, 651-3572.

A VOIR, Faubourg du Cap, cottage moderne, verrière, foyer, piscine, grand terrain, garage, 3 chambres, bureau, toit cathédrale, 199 000$. Agents s'abstenir. 877-3591

BUNGALOW avec salon de coiffure installé 1er plancher, tout rénové, près des écoles et Club Price, sous-sol fini, garage, 110 000$, 658-7911.

CH. St-Louis, jumelé spacieux, 3 chambres, bois franc, vue fleuve, 125 000$, du proprio. 658-4143.

DU proprio, magnifique bungalow, 4 chambres, 2 salles bains, secteur Parc Falaise, 184 000 $, 653-9300.

JUMELE 3 chambres, échangeur air pas voisin arrière cul-de-sac 85 000$ nég., 93 Augustin Delisle, 877-8673

MAISON de ville, 4 chambres, sous-sol fini, foyer marbre, 658-7628.

MIGNONNE 4 chambres, près tous les services — écoles anglaise et française, cuisine/salle bains refaits avec goût, 105 000$
Michel Lamontagne 652-8126
RE/MAX Fortin, Delage Inc.
courtier immobilier

POINTE STE-FOY, du proprio, maison de ville très ensoleillée, piscine et entretien en copropriété, excellente occasion. Tél. 651-6583.

PRES UNIVERSITÉ
Verrière, vue partielle fleuve, 3 chambres, grande salle de bains, 2 foyers, piscine, intimité. Abordable. 654-1211.

PRÈS REVENU, 3 chambres, impeccable, spacieux, bois franc, paysager. A voir. 159 000 $. 652-9642

QUARTIER Ste-Ursule, 3 chambres + 1 sous-sol fini, bois franc, grand terrain, près parcs/écoles 657-1089

RENOVEE 5½, revenus au sous-sol (4½). Prix d'un loyer. Marie-Hélène Boutin courtier agréé 653-2825

RUE Dumontier, bungalow 18 ans, 28x38, 3 chambres, très propre, plus revenus 5 chambres au sous-sol (2 vacantes)

URGENT FAUT VENDRE
Diane Duchesneau 842-9180, RE/MAX 1er Choix courtier immobilier 522-3030

SPACIEUX bungalow, 36x48, terrain 911 m.c., pierre et brique, Ch. St-Louis, plancher merisier, 6 chambres, rénové, loyer sous-sol 525 $. Bureau ou foyer personnes âgées. Du proprio. 169 500 $ 651-3203.

TRANSFERT 877-4977
129 000$ cottage 3 chambres bureau, bois franc Faubourg du Cap 320 Alfred-Laliberté

VUE COMPLETE SUR FLEUVE: maison et terrain boisé, 30 000 p.c., R. Boutet notaire, 688-3727, 688-1704

118 SILLERY

A 149 000 $
Cottage 8 pièces rénové + sous-sol 682-8300, 826-3149, 655-8768

A 2139 Paul Comptois cottage 26 X 40, 12 pièces, 5 chambres à l'étage, 3½ salles de bains, bureau, atelier, salle à manger et de jeux, 683-7271

A vendre ou louer du proprio très grande, posibilité revenus 687-0492

A VOIR ABSOLUMENT
Du propriétaire, entièrement rénové, 1391 de Villars 168 500$. 527-5955

BOURBONNIÈRE (près université et Maguire). Tout en neuf (fenêtres/cuisine/salles bains...). Très fonctionnel, du proprio 522-4707 522-6183

DU proprio à 2 pas université, garage double, 3½ salles bains, piscine creusée, annexe pour aînés, prix sous évaluation municipale 315 000$. Agent s'abstenir 654-4753

EXCELLENTE oportunité, attrayante maison de ville, vue fleuve, foyer, piscine, taux d'intérêt réduit et garanti. Directement du proprio pour un temps limité: 138 500$ négociable, pas d'agent. 652-3736

JARDINS Sillery, résidence luxueuse, spacieuse, qualité impeccable. Plan d'architecte, excellente construction. 2 foyers, 3 chambres couche, possibilité 4, 2½ salles bains. Grand jardin exceptionnel, ruisseau, petit pont. A voir absolument. Agents s'abstenir. 651-4119

119 VAL BÉLAIR

A 1384 des Cornouillers, bungalow neuf 36x26, aires ouvertes, 2 chambres, Jenn-Air, foyer, terrain gazonné, boisé, 94 000$ nég., 842-1574

DU proprio, 75 000$, 24X40, 3 chambres, combustion lente, chambre froide, garde-robe cèdre, abri-auto, cabanon. Pas d'agent 847-9151 jour

123 BANLIEUE ET AUTRES SECTEURS

DRUMMONDVILLE bungalow 1992, 3 chambres, garage et plus, près de autoroute 20 et 55. 819-475-2358

NEUVILLE, style canadien 28 X 28, terrain 17 316 p.c., vue fleuve, 3 chambres, sous-sol fini, foyer, 876-3140 soir

POINT ROUGE 48 des Rapides, brique/acier, moderne, à paliers, aires ouvertes, bois franc, 4 chambres, 2 salles d'eau, salle familiale, sous-sol fini, garage, beau site. Proximité écoles et centre récréatif 873-2078

138 RECHERCHÉ/ ÉCHANGE

JEUNE famille sérieuse recherche maison à louer avec option d'achat, secteur St-Benoit ou Ste-Ursule à Ste-Foy. 659-5665 après 18h.

À vendre maisons à revenus 150 à 199

154 CHARLESBOURG

AUBAINE! RÈGLEMENT DE SUCCESSION, 2 logements 4½, sur 2 terrains, évaluation 76 000$, à liquider 60 000$. R. Boutet notaire 688-3727, 688-1704

CHATEAU Bigot, triplex 3x5½, 1991, 136 000 $. 687-0033

MAISON 2 logements avec garage, direct du proprio 92 000$ 849-7560

TRIPLEX neuf, proprio occupant ou non, très peu comptant. 626-3171, 418-338-8621

8 X 3½ MEUBLES, électricité, 230 000 $, 622-5109.

2X4½, 9 ans. Prix sous l'évaluation 836-6005 soir

157 DUBERGER/ LES SAULES

DU propriétaire, moderne, 4 chambres, toit cathédrale, aires ouvertes, avec revenu 4½, 877-3330 876-2383

159 LIMOILOU

IMMEUBLE à revenus 2 x 5½, 1 x 3½, local commercial, près cégep Limoilou, du proprio, 523-9588.

LOGEZ-vous sans aucun frais et devenez proprio occupant d'un petit immeuble 4 logis (7½, 5½, 3½, 2½), peu de comptant, 663-2366

RENOVEE au complet 2 logements, verrière, bain tourbillon, 660-1080

ST-PIE X, 4 logis, rénovés, aucun entretien ext., revenus: 14 820$/an., évaluation 111 000$, on demande 98 500$, 652-0262

3½, 5½, 7½ SUR 2 étages, propriétaire occupant, 135 000 $ 845-1763

URGENT, faut vendre, 3 logements, 125 000 $, grand 8½, garage. Bernard Le Beller 654-2000. Expansion 2000, courtier immobilier Inc.

6 X 4½, RUE Mgr Gosselin et Vézina, peu de comptant, faites offre! Tom O'Grady, Expansion 2000, courtier immobilier inc. 654-2000

160 LORETTEVILLE/ NEUFCHÂTEL

2 LOGIS, propres, grand terrain, garage, aubaine, Summum courtier immobilier Inc. 623-7000

161 MONTCALM

GRAND 8½ + 4x4½, bois franc, pierre/brique, revenus 38 300$, dépenses 10 500$. 295 000$ 529-9283

GRANDE Allée E. maison 2 studios, 1 logement. Bureau disponible pour professionnel, du proprio 647-3765

162 RIVE-SUD

LEVIS, 2 logements 5½, 6 ans, moderne, propre, cabanon, entrée asphaltée, 99 000 $. 837-9689

ST-JEAN Chrys, triplex, secteur paisible, près école, autobus, prix raisonnable. Cause maladie. 839-3597

ST-NICOLAS, 4 logements
418-248-0849, 418-248-0521

164 SAINT-JEAN-BAPTISTE

5 LOGIS, non-chauffé, non-éclairé, bois franc, garage, cour int. revenus 22 000$. 185 000$. 682-8050

185 RÉSIDENCES PERSONNES RETRAITÉES

A Charlesbourg maison 8 chambres actuellement foyer d'accueil, cause séparation, pas d'agent, 626-8426

Autres propriétés 200 à 229

200 CHALETS

A 877-0715, Stoneham, Lac Beauport, weekend, sem., mois, bon prix

A BAIE ST-PAUL
Maison tout équipée
Semaine, fin sem., 681-6439

A louer Charlevoix, Massif Petite Rivière, montagnes, ski, 418-439-5474

A louer à la sem., Mont Ste-Anne, non fumeur, 3 chambres, 682-0399

A LOUER Mont Ste-Anne, studio, 150$/3 nuits, 250$/sem. 843-6984

A LOUER, Pointe-au-Pic, 3KM CASINO, vue fleuve, maison 4 chambres, ski 15 min. 514-668-5700

A louer sem. mois. Vous voulez vivre en pleine nature? Beau chalet bois rond, petit lac pour s'y baigner, rivière à canoter et pêcher, à 10 min d'une ZEC et seulement 1 hre de Québec. 418-285-2394, 285-1423

A Mont Ste-Anne, location à la sem., mois ou année, 3 chambres, beaucoup d'inclus, 627-5145, 664-6907

A Stoneham chalet à louer libre fév et mars, face montagne, 838-9854

A STONEHAM
Condos de ski, spécial 2 chambres 75 000$. Aussi location sem. mois, saison, applicable à l'achat, 848-5555

A STONEHAM, grand condo, tout équipé, à la semaine, 657-1816.

AUBAINE, condo ski, à vendre, prix revisé nég., Stoneham, face aux pentes, 1-418-548-5544 après 17h.

A vendre, bord de l'eau, 45 min pont cottage 4 chambres, 418-428-9684

A vendre et à louer, Magog, condo studio, bord de l'eau, piscine, 33 000$ ou 350$, 819-565-4866

CHALET isolé, 4 ans, 4½ meublé, chasse et pêche, secteur Libre Triton. Heures repas: 418-286-3612.

CONDO La Malbaie, voisin du Manoir Richelieu. Pour vos vacances! Prix très abordable. 666-4848

ILE d'Orléans, à vendre, vue magnifique, terrain 500x200. 871-0848

LAC ST-JOSEPH, charmante maisonnette tout équipée, plage semi-privée, du 16 juin au 16 août: 3500$ 1-514-694-1320 soir

LAC St-Joseph maison-condo 3 chambres, sem ou fin sem 688-9931

LAC St-Joseph, sem., saison, équipé motoneige, ski de fond, 845-0740

MONT STE-ANNE
Au pied des pentes, condo 1 chambres, à la sem. 681-0441

Mont Ste-Anne, pour 9 personnes, à louer sem. ou fin de sem., 683-8330

MONT Ste-Anne à louer style suisse, équipé, 3 chambres foyers 826-0557

MONT Ste-Anne relâche, 3 chambres sauna foyer 656-9243 826-1984

ST-LAMBERT habitable à l'année, 20x40, paisible, 31 000$., 889-0839

STONEHAM. NOUVEAU SUR LE MARCHE. Aubaine pour vente rapide. Condo de ski, 3½, foyer. 848-2000 poste 321, 1-800-515-8911

STONEHAM. Condo entièrement équipé, face aux pentes, 2 étages, foyer, location à l'année, saison, mois ou la sem., 627-5145, 664-6907

STONEHAM. Condos à louer au pied des pistes, (418) 848-1000

STONEHAM, à louer, face pentes, meublé, chauffé, éclairé, 837-6068

ST-RAYMOND, chalet bord rivière Ste-Anne, facile d'accès, magnifique site (baignade, pêche, chasse), 38 000$ Bernard Tremblay 654-2000 Expansion 2000, courtier immobilier

202 FERMES

A St-Stanislas-de-Champlain: à vendre, 185 arpents dont 140 en culture et 45 boisés, avec maison ancestrale, grange et garage. 418-328-3693

BEAU domaine, St-Apollinaire, 89 000 $ nég. (courtier s'abstenir). C.P. 204, Haute-Ville, Qué. G1R 4P3

PINTENDRE, 120 acres, 80 en culture, visite fin de sem. 833-5789 soir

ST-Pierre I.O. type ancestrale, 5 chambres, aires ouvertes, grange, remise, 45 arp., 250 000 $, 828-1377

204 MAISONS DE CAMPAGNE

CHARLEVOIX, maison à louer, vue fleuve, 1 à 6 personnes; semaine, fin de semaine. 418-635-2744

MAISON ancestrale, terrain boisé 350x400, opérant Gîte du Passant, vue fleuve, garage, piscine et sauna, côté Riv. du Loup 418-862-6184

206 MAISONS MOBILES ET USINÉES

BERNIERES, 14X66, possibilité de financement 836-2165

MAISON mobile 1986, 16x71, 3 chambres, 2 remises, terrain loué, quartier Laurentien, 872-0693

208 TERRAINS

A 832-6123, 653-0955
Secteur de choix St-Nicolas, 5 min. Ste-Foy, Boisés du Pont Phase 3, à partir de 25 000 $, idéal jeune famille BROCHU CONSTRUCTION INC.

A 877-9650, 628-1294
Beauport, à partir de 20 000$ Secteurs Ste-Foy, St-Augustin, Le Mesnil, faites votre offre, terrains prêts à construire

A BEAUPORT, Bélair, Boischatel, 130 terrains desservis, prêts à constuire, 843-2345, 563-4850.

A CHARLESBOURG, 2 terrains réduits, rue Philippe Brais: 68x100, rue des Grenats: 70x100. Gaston Morin: 1-418-243-2789 ou 623-3020

— A ST-AUGUSTIN, Domaine des Voiliers, terrains de 6000 p.c. et plus, pour unifamiliales de 2 étages, près des services et artères importantes.
— A CAP-ROUGE, Domaine des Soeurs, terrains pour maisons en rangée et logements multiples ou condos, excellents sites. PRIX RÉDUIT! Ass.-Vie Desjardins-Laurentienne 838-7406, hres bureau.

A STE-FOY, unique, magnifique terrain boisé près du fleuve, 623-1546

A ST-EMILE
Près de la nouvelle école
Choix de secteurs
Terrains arrière sans voisin; construisez vous-même, à partir de 20 000 $ 647-2521

A Terrasse du Faubourg, très beau 6365'ca., faut vendre, 628-9822

BEAUPORT, près nouvelle école primaire, 628-1944.

BEAUPORT vue sur fleuve, proximité boul. Capitale, Dufferin et terminus d'autobus. 661-6286

BOUL HAMEL
Face Fleur de Lys, 173 167 p.c., prêt à construire 822-3739, soir 828-1232

CHARLESBOURG
Aubaine, 2 terrains pour 24 logements et +. Excellent secteur de Charlesbourg. Vue sur ville Québec. 4,25 $/pi.ca. (valeur 6,25 $). Directement du propriétaire. 849-9829.

CHARLESBOURG
BOISÉS DE LA FAUNE. Terrains unifamiliales, magnifique site, prix 3,75 $ / pi.ca., prêts à bâtir pour printemps 96, 849-9829.

Charlesbourg, pour 2 logements Raymond Turgeon Ltée 828-9595

CHARLESBOURG, 5600 pi., vue sud, demander Claude 561-1212

DOMAINE de l'auberivière, Lévis vaste choix de terrains. 838-3333

ILE d'Orléans, 230 000 pi.ca, possibilité construction. 871-0848

LAC Beauport
Boisés St-Dustan. Terrains prêts à construire avec services. Prix à partir de 28 500 $. 849-9829

LAC SERGENT, 25 min. Québec, développement résidentiel, abords lac 4000m.c., 19 000$ et +, 875-4090

LAC St-Charles prêts construire. Raymond Turgeon Ltée 828-9595

LAC ST-JOSEPH
Abords du lac, pour maisons, chalets, roulottes. Plage, descente bateaux. Égouts, aqueduc à l'année. 12 995$. Financement. 659-2584

LEVIS, St-Romuald, terrains résidentiels et commerciaux, de toutes dimensions, 839-3368, 839-5479

LEVIS, unifamiliales, jumelés et multifamiliales. 837-0069

MONTCHATEL, site de prestige, superbe vue sur ville, 845-8979

SILLERY
Terrain situé dans secteur de choix Boisé de l'université, 10 500 p.c.
653-5678

ST-AUGUSTIN, site de prestige, super vue sur le fleuve, 847-6057

Ste-Foy Gaudardville
secteur Belles Maisons, à partir 33 000$, nombre limité, 877-5903.

STE-FOY Quartier Jouvence, rue Lemennais pour unifamiliale, 843-5004

ST-JEAN CHRYSOSTOME, à l'entrée de la ville, dans secteur haut de gamme, terrains boisés, vue imprenable, ski de fond, etc. 839-6062.

St-NICOLAS. Terrains boisés près ponts, et Pl. Normandie F. Dumont 831-3495

Stoneham 1ere avenue 125X276 pi., 18 900$ négociable 848-5577

VUE COMPLETE SUR FLEUVE: terrain boisé, 30 000 p.c., à Ste-Foy, R. Boutet notaire, 688-3727, 688-1704

210 TERRES

ERABLIERE
Lac Sergent, 18 arpents, 800 entailles, exploitation avec tubulure, bâtiment en très bon état, accès facile, Claude Halle 647-1402

MAISON 24x50, garage fermé, sous-sol fini, cour asphaltée avec terre de 77 acres, à 10 min. de Thetford Mines. 418-338-2316 après 17h

ST-PHILÉMON, maison 8 pièces, garages, 60 arpents, 875-2224 soir.

TERRE A BOIS, 80 arpents, cabane à sucre, chalet, hangar, électricité, eau, 10 min. de Lévis
Joachim Breton 835-3669
Castel Pro courtier immobilier

TERRE agricole de 43 hectares possédant 3500 pommiers en production incluant batiments 886-2443.

TERRES à bois à Grondines: 117 ha. et 14 ha., 1-418-268-8606

212 VILLÉGIATURE HORS QUÉBEC

A 837-2698, condo 4½ neuf, avril, non fumeur, au mois, Waterside.

A CANCUN, condo sur la plage, 1 chambre avec cuisinette, court ou long termes. 849-5096.

A Fort Lauderdale condo à louer 4½, mars, 656-0928

A LOUER, condo POMPANO beach, studio 2-4 personnes, sur plage, 16 au 30 mars. 1500$ can. 872-8451

A LOUER condo luxueux Hallendale grand 3½, sur le canal 623-7878

A LOUER, condo Floride Waterside Village, modèle "A", 871-2000.

A LOUER ou vendre condo, maison mobile, motel à Hallandale 845-9211

A louer St-Petersburg, maison mobile 24x50 tout équipée, sécurité 24h, libre mars et avril, 843-1042.

A NORTH MIAMI - Les Pelicans sur Intracoastal - à 2 pas de la mer. A partir 1er mai, 626-0900

A Pompano, condo 3½ très propre, piscine, 628-2194, 653-3830

Attention! A louer Bahamas condo, soleil, mer, casino, golf, 836-6015

A vendre condo 4½ Waterside, très bas prix. 626-3835.

CONDO 1 chambre, Golden Strand Floride, 30 mars au 6 avril et du 13 avr. au 20 avr., 650$ sem. 654-6228

CONDO Pompano, semaine, mois, spécial avril 652-0323, 656-5574

COSTA RICA: petite terre, 15 arpents, eau, électricité, aucun comptant, 100$/mois; (819)536-9336.

COUPLES, condo 1A, 3 chambres, Waterside, 661-0858.

FLORIDE, Waterside Village, à vendre ou à louer, maison de ville meublée, 2 chambres, 1-514-826-3712

FLORIDE, West Palm Beach, à vendre maison de ville, 3 chambres, 3 salles de bains, cuisinette, salle à dîner, salon. Tél. 1-407-582-0318, 1-514-881-0825, 1-514-949-1783

FORT Lauderdale, maison mobile à louer, piscine, beau parc bas prix 1(305)733-1528

FORT Lauderdale, à vendre, maison mobile 12x50, 6000$ can., 623-9271

FORT-MYERS: Maison mobile meublée, 56x12, climatisée, 2 chambres, grand terrain, 15 200$, 623-0655

A Hallandale à louer pour avril condo 3½, piscine, 666-5220

INDIAN Shores cote Ouest Floride condo 3 chambres à louer 659-3276

REPUBLIQUE Dominicaine, Cabarete, condo à louer, 527-1629

WEST Palm Beach, maison mobile à vendre, près mer, 1-407-863-1038

Propriétés commerciales et industrielles 230 à 249

230 BUREAUX

A 681-8151
BUREAUX
●Québec ●Ste-Foy ●Vanier ●Charlesbourg ●Lévis
De 250 à 10 000 p.c. et plus
Transigez avec gens d'expérience
COMINAR 681-8151

A 653-7458
Société Immobilière DUPONT 653-7458

A 651-9443
Québec ● Ste-Foy
300 à 3000 pi.ca.
PRIX COMPETITIFS

A 687-3020 GMG
Bureaux, commerces, entrepôts; QUEBEC, STE-FOY

A 955 De Bourgogne
Ste-Foy, près boul. Duplessis 200 à 1600 p.c., parking, 658-6322

A 653-2434, STE-FOY, idéal professionnel, climatisé, ascenseur, parking intérieur

A 653-1242, à Ste-Foy, diverses grandeurs, climatisé, stationnement.

A 529-8499: près du Grand-Théâtre, 450 p.c., à 1500 p.c.

A 449 3e Av. Limoilou bureaux à louer 627-0133

A 1315 MAGUIRE Sillery 125', 250', stationnement 839-7430

A 522-4609, Centre-Ville Bas prix — grandeurs variées

A 640-4242, CENTRE-VILLE, 6000 p.c. stationnement, prix avantageux

A 692-6000, VIEUX-QUÉBEC rue Buade de 600 à 3500 p.c.

A Cap Rouge, bureaux 155$ et 180$, voisin coiffeuse medecin 527-1777

ACCESSIBLE, 1000 p.c., 1ère Avenue, rénové, rien à faire, 524-0269.

A CHARNY, PLACE CHARNY
Espaces à bureaux et bureaux à frais partagés, rénovés, climatisés, à proximité autoroute, 150 à 2500 p.c.
832-6191

A PARTIR de 800 p.c., climatisés, stationnement, 687-4422.

A QUEBEC (Haute-ville) 200 à 25 000 p.c., possibilité clés en main, choix de 5 édifices, stationnement, taux compétitifs, 524-0148

A STE-FOY
3180 Ch. Ste-Foy, voisin CLSC Ste-Foy-Sillery, entre Henri IV et Duplessis, 4000 p.c., 1er étage, aménagés luxe, idéal bureaux professionnels, stationnements, climatisés, vue exceptionnelle Laurentides; aussi espaces demi-sous-sol, idéal salle de danse. André Dion, CYNERGIC, 658-1550, 527-9082

A STE-FOY, 3360 La Pérade, 400 et 1000 p.c., prix avantageux 653-8110

A STE-FOY
Local commercial et espaces à bureaux. A louer 800 à 2500 p.c. Chemin Ste-Foy (entre Henri IV et Duplessis), neufs, de qualité supérieure, PRIX AVANTAGEUX.
Directement du propriétaire René Desmeules 652-0058

A ST-SACREMENT ET BD RENÉ LÉVESQUE, 250 à 2700 p.c. 687-0033

AUBAINES
Sous-location, bureau à louer, Ste-Foy, Charlesbourg. Différentes grandeurs, libre imm., Jour 627-4536

AU COEUR DE STE-FOY
400 à 1500 pi.ca, climatisé, stationnement, tout compris. 653-7958

AU Vieux Port, bureaux spacieux avec services, jusqu'à 2300', stationnement, 694-0857, soir et fin sem. 886-2070, 848-1754

AV. MAGUIRE, Sillery, de 135 à 1150'ca., tout ou en partie, stationnement, soir 839-7604

2050 Bd René-Lévesque
Idéal professionnels, climatisés, stationnements, Métrobus, aménagés selon vos besoins, 687-1123.

BOUL. L'ORMIÈRE
1500'ca. ou moins, 842-5160

BUREAUX, rue St-Jean, ascenseur, alarme services inclus, 692-0947

CENTRE D'AFFAIRES
Avec service téléphonique et secrétariat, bien situé, près de tout, espaces variés. Noël Michaud, La Capitale courtier immobilier 522-1450

CENTRE-VILLE
Jusqu'à 6500 pi.ca. 640-4242

CHARLESBOURG, 400 à 800 p.c., 80e Rue, pour propriétaire occupant, 622-4540

CHARLESBOURG 2 espaces 300 pc 880 pc. 1 mois gratuit: 849-6589

EDIFICE LE GRANDIN
917, MGR GRANDIN
STE-FOY
Coin Mgr Grandin/4 Bourgeois
Bureaux d'affaires
500 à 7000 p.c.
Prix Exceptionnels
654-0790, bur. 655-0697

LOCAL 500 p.c., Boul. St-Claude, **Neufchatel: 843-9471**

LOCAUX à bureaux: 540 et 1530 p.c., 7.50$/p.c., chauffés, éclairés, climatisés, stationnement. Parc Jean-Talon Sud. 1 Mois gratuit par année. Tél. 681-0543

Marie-Incarnation/Charest
6000 pi.ca, choix des dimensions, aménagé selon vos besoins sans frais. 687-1123

STE-FOY, Centre-ville, sous-location bail de 2 ans, 1300 p.c. à 10$/p.c. Tout compris. 652-8838

232 BUREAUX À FRAIS PARTAGÉS

A COTE DU CLUB DOS 7636 boul. Hamel, bureau à partir de 250$ mois 877-7732, 838-1170

A PLACE de la CITÉ, bureaux meublés, fax, photocopie, secrétariat, salle de conférence, etc., 657-6920

A QUÉBEC
À PARTIR DE 150$
C'est neuf, faut voir! 687-4422

A STE-FOY, bureaux fermés, à partir de 200$. 653-1242.

"BOUL. LEBOURGNEUF, bureaux meublés, réception, fax, photocopie, salle de conférence, etc. 275$ à 475$ par mois, 628-1220."

IDEAL professionnel: tél. fax etc... Très abordable 622-7436, 622-7437

LEBOURGNEUF, très beaux bureaux, service téléphonique, secrétariat et autres. A. Jolin 622-8253

SECTEUR Henri IV, Hamel, prix selon vos besoins, tous les services disponibles. 877-2758.

SECTEUR VIEUX-PORT, rénové, secrétariat, photocopieur, fax, salle de réunions, etc... 692-1550, 523-4623

SITUATION IDÉALE
Sur Bouvier, 622-7691

234 COMMERCES

A LOUER esthétique, bien située, bonne clientèle, meublé: 889-9912

A LOUER théâtre d'été St-Pierre I.O. saison 96, 15 000 $, 828-2888.

ANIMALERIE
Directement du propriétaire, clientèle établie, secteur achalandé Ste-Foy, agent s'abstenir, 837-1397.

A STE-ANNE-de-Beaupré, restaurant très moderne, 60 places + 13 unités de motel. Immeubles Canadiens courtier immobilier 626-7152.

AUBAINE! Restaurant près de Cartier. Tél. 682-6433.

BAR-LAITIER/casse-croûte À vendre à Lévis. 666-5220

BOUCHERIE à vendre, du propriétaire (cause retraite), 623-8866

CAFE-bistrot 70 places, avec forfait autobus, 622-6145

CREEZ VOTRE EMPLOI - GARAGE réparations camions. - MOTEL avec résidence. - RESTAURANT franchisé avec gaz bar. Marcel Girard 657-2815, Castel Pro courtier.

EPICERIE-BOUCHERIE, agent de la SAQ, 2000 p.c., logement au 2eme, situé centre du Québec, directe du proprio, cause retraite. Soir seulement 1-819-399-2016.

FLEURISTE à vendre secteur de choix, bon chiffre d'affaire, 527-2579

LOCAL ou table à louer pour massothérapeute Hamel Ste-Foy 650-6206

MONTMAGNY
Restaurant dans une coquette maison ancestrale, 54 places, terrasse et site paysager. Prêt à opérer.
1 (418) 248-5511 ou 7132

MOTEL 50 unités, boul. Ste-Anne, bonne rentabilité, clientèle établie J.D. Lévesque/P. Molieur, Inter-Québec courtier immobilier 622-7537.

NETTOYEUR à vendre avec lavomat clientèle régulière établie 623-0605

QUINCAILLERIE en région, commerce en croissance, rentabilité supérieure, inclus résidence. Occasion $$$. RE/MAX Élégance courtier immobilier 1-418-598-6031

QUINCAILLERIE de quartier. St-Pascal. 522-4015 Frédéric.

RECHERCHE BAR LAITIER pour achat ou location, Québec et environs, 845-2180

RESTAURANT 52 places rue St-Jean, très achalandé, près Centre des Congrès. Possibilité d'acheter la bâtisse. Pagette 874-7365

RESTAURANT pour pizza, dans centre d'achats, prêt à opérer, équipement au complet, 686-3333

TABAGIE À VENDRE
Etablie depuis 25 ans, bureau de poste, chiffre d'affaires très honorable, toute offre raisonnable sera acceptée, cause maladie, Place Beshro, Chemin Ste-Foy, Angle Duplessis. Demander le propriétaire
875-1881

URGENT café boutique (resto) 839-2820, 834-2976, 839-6677

236 ENTREPÔTS

A 681-8151
ENTREPÔT
salle de montre
●QUÉBEC ●STE-FOY
●VANIER ● LEVIS
De 1000 à 10 000 p.c. et plus
selon vos besoins
incluant les aménagements
Transigez avec gens d'expérience
COMINAR 681-8151

A 648-8343
BUREAU - ENTREPOT
SALLE DE MONTRE
Jusqu'à 20 000'ca.
Québec ● Ville Vanier
● Donnacona ●
Disponible immédiatement
LES IMMEUBLES GERARD BOUCHARD 648-8343

A 651-9443
ENTREPOTS
75 000 p.c. subdivisibles: hauteur libre 24 pi., aussi 1500 à 10 000 pi.: hauteur libre 18 pi. Parc Colbert, Parc Frontenac, bâtisses propres.

A 653-7458
Société Immobilière DUPONT 653-7458

A 565 BD HAMEL
4500 à 11 500 p.c., bâtisse de prestige épreuve du feu, 400 stationnements, 822-3739, soir 828-1232

A 3405 Hamel, Entrepôt. Bureau, récents, fenestrés, climatisés, 871-9186, 681-2339.

A 653-0644 Ste-Foy, entrepôt chauffé, éclairé, entrée privée, 653-2434

A LOUER, entrepôt et bureau 831-8860

A STE-FOY, 825 pc, béton, chauffé, 653-3273

A 687-3020 GMG
Bureaux, commerces, entrepôts; QUEBEC, STE-FOY

AU 2800 Dalton, Ste-Foy
Locaux 2,700' à 11 000' ca., disponibles imm., quai de déchargement, hauteur libre 18', gaz naturel, aménagés selon vos besoins, 688-4556

A Vanier, porte 14', bureau, quai, 1250' à 2000', 681-9395

BOUL DE LA CAPITALE
Entrepôt 1561', 3035', 6200', quai de réception; bureau 1700', divisible. Jour 682-2516, soir 659-4708

CARREFOUR DU COMMERCE
Bureaux et entrepôts à louer, disponibles selon vos besoins. 663-4154, 661-3359

CENTRE-VILLE EDIFICE RENOVE
ENTREPÔTS:
- 1300 - 4500 p.c. 2 débarcadères

COMMERCIAL:
- Rez-de-chaussée, 3260 p.c.

BUREAUX:
- Services ou non, jusqu'à 4500pc

525-8737

CENTRE-VILLE, près édifice de La Fabrique, salle de montre, entrepôt, 3000pc. stationnements, 658-5844

LORETTEVILLE 800' chauffé, porte de garage, entrée seule 842-1992

PARC industriel St-Romuald, près de la 20. Porte de garage 1000, 2000 ou 3000 p.c. grand terrain. Portes de 14'. Idéal pour entretien mécanique 1er mois gratuit. 839-5691

TOUS SECTEURS. Marcel Girard 657-2815, Castel Pro courtier

238 LOCAUX

A 651-9443 accès faciles 3291 et 2750 Ch Ste-Foy 850', 1500', 1900', 2200'

A 822-3739, près poste police Parc Victoria, 32x80, sans colonne, 20' haut, 1 salle d'eau, stationnement

A 32 Côte-Fabrique, au coeur du Vieux-Québec, idéal commerce, bureau. A bas prix, 687-4646.

A 2205 Maufils, près hôpital, 1500' ca., libre, 850$, 654-5848, 647-2626

A 523-1818 (jour), De La Couronne locaux à louer 1000 à 6000 pi.ca.

A 527-2579, local 620' Sillery, commerce ou bureau

A 692-6000 Vieux-Québec commerce ou boutique spécialisée

ACHALANDE
Ste-Foy, 2200 et 1,246 p.c., idéal: alimentation et services, voisin Normandin, Caisse Pop. 658-5893.

A LORETTEVILLE rue Racine, 1X1000 pc, 1X400 pc, face Hôtel-de-ville. PRIX ABORDABLE! 843-0487

A LOUER 970-980 AV CARTIER
Droits acquis en restauration Société de Gestion Quartz 624-2325

A Ste-Foy, Charest, bureau 250, 500, 625 et 700 p.c.; commercial 810 et 2500 p.c. avec entrepôt et quai de réception, climatisés, MOIS GRATUITS Jour 682-2516, soir 659-4708

A St-Henri Lévis, 1600 pc ou moins, voisin Sunoco. Denis 889-0183

1024 AVE CARTIER
930 p.c. Inf: 682-8260 code 471001

BL KENNEDY, LEVIS, local commercial à louer entre 3000 et 8000 pc, site stratégique, 839-3368, 839-5479

CARREFOUR 707
707 Boul. Charest Ouest
(Marie-de-l'Incarnation)
537 à 1300 p.c., idéal pour agence publicité, entrepôt, cordonnerie, couturière. Aménagés selon vos besoins sans frais. 687-1123.

CENTRE CHAREST
(CÔTE ST-SACREMENT)
800 à 5000 p.c., bureau, atelier, entrepôt, quai de débarquement, aménagés selon vos besoins 687-1123

LEVIS, St-Romuald, locaux commerciaux, industriels, à louer, toutes dimensions, 839-3368, 839-5479

LOCAL commercial 350 p.c., près cégep Limoilou. Tél. 523-9588

PARC industriel Charlesbourg, locaux commerciaux à louer. Un: 1500 pc.; 2e: 750 p.c.. Pagette 640-6044.

RIVE-SUD
Locaux 285' à 1350'c., aménagés selon besoins, idéal boutique décoration, chaussures, vêtements enfants, agence voyage, librairie, fleuriste, animalerie, disquaire.
687-1123

SERVICE de LOCALISATION commerciale 683-6922 jour

STE-FOY, libres imm., 516 p.c. idéal vêtements, cordonnerie, centre rasoir, boutique chaussures, articles sport, bureau d'affaires. 651-4643

STE-FOY, locaux disponibles juillet 96, pour professionnels: en orthophonie, psycho-éducation, orthopédagogie, travail social, pédo-psychiatrie, site exceptionnel. 654-1779

152 ST-PAUL
960 p.c., bien situé, idéal galerie d'art, antiquaire, libre 1er mai, 692-5302, 527-7874

240 PROPRIÉTÉS COMMERCIALES

ATELIER 1500 p.c. et maison à revenus: 2 x 4½, terrain 1718 m.c., boul. Hamel, Ste-Foy; 872-3307, 659-7148

CHARLESBOURG
Bl. H. Bourassa/80e Rue. 2800 p.c., idéal commerce ou bureau professionnels, Eric Michaud & Ass. courtier immobilier agréé, 640-4242

VIEUX-QUEBEC
Rue Grande-Allée: édifice historique, adjacent au Parlement, idéal pour professionnels, espaces à louer à prix compétitifs. Clément Bouchard 666-3888 ou 649-9494

À louer logements 250 à 299

250 ANCIENNE-LORETTE

A 1530 DE LA PENTE 3½ 4½ 5½, béton, intercom, libre, 681-2339, 871-9186

A 1225 de la Colline 3½, 4½ 395$, 495$ Réservez maintenant 871-7520 tout inclus 657-9697

A 563-9746, 871-0448, 4½ neuf, rue de la Polyvalente, très tranquille

A 871-9590 PROMOTION 395$, 4½ moderne, repeint

A 563-6930, luxueux 4½ insonorisé, calme, balcon, cabanon, 470$ 485$

A L'ANCIENNE-LORETTE 3½ 4½ moderne insonorisé ascenseur, mois gratuit, refait à neuf, 660-4229, 839-6670

ANCIENNE-LORETTE grand 4½ insonorisé, promotion, libre, 871-4878

BEAUX grands 4½, 5½, style condo, récents, juil., 847-9299

1220, DE LA COLLINE, 4½ libre 3½-4½ juil tout inclus 871-6995

DU PLATEAU, beau 3½ impeccable, libre, tranquille, 350$, 872-6388

RUE D'AMIRON, grand 3½, demi-sous-sol, 400$ non chauffé, non éclairé, libre juillet, 877-1680.

3½ SOUS-SOL de maison privée, 360$ chauffé, éclairé, déneigé, 2 stationnements, 1er juil., 877-0526

2½ TOUT compris + 4½, 1er et 2e, juil. ou avant, 871-4800.

251 BEAUPORT

A 660-1025, du Collège, 3½, 5½ Qualité supérieure + piscine

A 660-8596, rue Francheville, 3½ aires ouvertes, prix tout inclus Libre et juillet 657-9697

A Giffard, 3½, chauffé, tout inclus, 663-3093, 667-1936, 664-1950

A GIFFARD RENOVÉ GRATUITÉ
Immédiatement ou juil. 2736 l'Assomption, 3½, 4½, chauffé, éclairé 660-0284, 684-6418

A1 A BEAUPORT
2 mois gratuits
4½: 420$ tout compris. 660-6309

A 667-8514
3½, 4½, 5½, Services et près de la Capitale. 626-4141.

A 426 AV. Ruelle, Montmorency, grand 4½, propre, planchers bois franc, 320$, libre juil., 663-0387

A 658-6716. Courville 4½ et studio repeints, chauffés, eau chaude, parking, vue splendide Ile d'Orleans

A 527-9170, LIBRE, grand 4½, 375$, 2255, Robert-Giffard.

A 623-3125, GIFFARD, MODERNE, SPACIEUX 3½: 385$, 4½: 465$.

A 661-4425 libre 2½ 4½ juil près services/divers secteurs

A 667-1467 rue Seigneuriale très grand 4½, chauffé, eau chaude juil.

A ACCES 226 Delage 3½ meublé, libre, 4½ juillet 525-6857, 688-0031

A BEAUPORT, dans 6 logis, 4½ insonorisé, interphone, espace vert, paisible, 666-2705, 683-0351

A BOUL. Montmorency, 3½, tranquillité assurée, 871-6012.

AUBAINE 3½ neuf libre ou juil. 375$ chauffé entrée lav-séch 561-0156

AUBAINE, beau grand 4½ bien éclairé, dans triplex, entrée privée au sous-sol, site enchanteur 660-8238

5½ AVRIL, 3½ juil, chauffé, propre, près des services, 626-7069

2½ Chauffé, eau, semi-meublé, balcon 300$ 821-9684, 667-9689

COQUET 4½, bain tourbillon, insonorisé, juillet, 525$/mois, 660-8813

COURVILLE, 4½, près de tout, 1er étage, non chauffé 435$ 661-4133

4½ DANS 4 logements, bois franc, ensoleillé, tranquille, près Chutes Montmorency et du Golf. 660-4154

DU HAVRE, 3½ 4½ entièrement rénovés, vue fleuve, rangement, piste cyclable, à voir, 660-1319

Du Manège 3½ chauffé éclairé meublé 395$, semi 375$, libre, 527-5879

Duplex, 3½, 4½, 5½, chauffé ou non, 340$ à 500$, 661-5571

DUPLEX, 4½, tout inclus, 1er et 2ième, 2 parkings, 395$, 661-5571.

1½ et 3½, INSONORISÉ chauffé eau chaude ascenseur juil 660-3920

4½ FRAIS peint, bois franc, chauffé, près bus, 425 $/mois. Bur 667-4404, soir et fin sem. 666-4297

GIFFARD 1er mars grand 4½ chauffé eau chaude 470$ 660-4711 soir

GIFFARD, 1840 Lortie, 4½ dans 8 logements, chauffé, juil., 667-2348

GIFFARD, 4½ sous-sol, 420$ tout compris, juillet. 849-0073

GIFFARD, près église, 4½ libre et mai, 3½ et 4½ juillet, 667-2892

GIFFARD rue Deblois 2½ et 4½ libre 1½ à 4½ juil. tout inclus 660-9505

GIFFARD rue Évangéline, 1½ meublé tout inclus, juil., 250$, 821-9120

GIFFARD, rue Poulin, 3½, 4½, chauffés, eau chaude, près piste cyclable, vue fleuve, juil. 667-3449

GRAND 4½ non-meublé, chauffé, eau chaude, juil. 666-7509

GRANDS 4½ et 5½, libres, rénovés, près services, 666-0375, 661-5305

4½, 3½, IDEAL personne seule ou couple retraité, près de tous les services, piste cyclable, intercom, proprio occupant, 1er juillet, 660-2587.

4½ LIBRE, 3½ et 4½ juil. chauffé, eau chaude, balcon 666-8973

MAGNIFIQUE 4½, demi-sous-sol, 435$/mois, non-chauffé, non-éclairé 660-8111 ou 667-2023

MAGNIFIQUE 7½ pièces, 43½ de la Falaise, 795$, 667-2023.

MANOIR SALABERRY
3½ 4½ 5½
COMPLET, réservez tôt pour juin, juil. 96, 667-7291
488 ROYALE, APP 6, BEAUPORT

1 MOIS GRATUIT
3½ libre; 3½, 4½ juillet, chauffés, éclairés. 660-4971.

PLACE ÉVANGÉLINE
1½, 3½, 4½, 5½, chauffés, éclairés, buanderie, conciergerie, ascenseur, piscine, stationnement intérieur et extérieur, construction béton, à l'épreuve du feu, près centre d'achats et hôpitaux.
663-1551, 663-2771

RUE Xavier Giroux, 2½, 4½, 350 $ à 425 $, tout compris, 821-0337, 682-0145

SUPER 4½ NEUF
— Foyer — Bain podium
— Entrée privée — Près Carrefour
622-5430 628-5517

VILLENEUVE 4½, 440$ tout compris, 661-6292, 682-0145

252 CAP-ROUGE/ ST-AUGUSTIN

A 4191, du Moulin, 3½, 4½, tout compris, Centre-ville, 650-6381, 658-3769

A 1308 Provancher, grand 3½, frais peint libre & juil. 658-7590, 692-4506

A CAP-ROUGE, beau grand 4½ récent, tranquille, 626-5692, 847-0795

A St-Augustin (centre-ville—) grand 4½ luxueux, neuf, piscine, 590$. 877-4230

A ST-AUGUSTIN, grand 4½ style condo, près des services, 485$, 872-5152.

A ST-AUGUSTIN, triplex, magnifiques 3½, 4½, 5½ neufs, 660-9465

A ST-AUGUSTIN centre, 4½ récent, libre juillet, 878-2400

4½, MOIS GRATUIT, secteur de qualité, services à proximité, 650-5470 ou 660-8371.

1314 PROVENCHER 5½, 4½, 3½ ensoleillés, balcon, buanderie, tout inclus tranquille 651-3130 522-8328

4½ RECENT, propre, entrée privée, très tranquille, 877-2225

253 CENTRE-VILLE

A1. A Québec, A VOIR! très beau condo, 1½, 3½, 4½. Libre imm. Près Palais Justice. 522-1937

A 730 de la Reine: 4½, semi-meublé ou non, balcon, lav.-séch., 529-8336

APPARTEMENTS DU PARC
Près Parc Victoria
1½ 2½ 3½ intercom, stationnement, terrasse 360$, 420$ 440$ tout compris, 682-0145

LABERGE
- PLACE CANARDIÈRE 667-2257
- 1805, rue POULIN 667-3449
- 5, rue FRANCHEVILLE 666-8973
- 572, av. ROYALE 660-3920
- 2100, CHARLEROI 666-7509
- 3355, MGR GAUTHIER 667-2892
- 2301, DEBLOIS 660-9505

1½ à 5½

Meublés si désiré, conciergerie, stationnement

N.B. Certains immeubles offrent divers services supplémentaires (piscine, ascenseur, stationnement intérieur)

À louer logements 250 à 299

253 CENTRE-VILLE

A sous-louer 3½ rénové, bois franc, salon double. 340$ 523-7183

FACE bibliothèque municipale, 4½, 3½, chauffés, éclairés, semi-meublés. 400$ et 450 $. 687-0795

4½, LIBRE, 4½ et 5½ juil. immeuble neuf, chauffé, eau chaude, insonorisé, près de la rivière, 523-8101

Pl. de la Rivière Condos 555 $

Près Palais de Justice 4½, stationnement, balcon Libre imm. ou juil., 847-2939

PRES DE Langelier, 4½, bois franc, semi-meublé, 295$. 688-1591

4½ REFAIT à neuf, chauffé, eau chaude, juil. 425$, 666-3239

VILLAGE DE L'ANSE 4½ 5½ Piscine int., près autobus 522-8919

254 CHARLESBOURG

A 622-9731 IMM. ou JUIL.

Au 4600, 5e Avenue O., 4½ de qualité, cour int., accès facile aux autoroutes, rapport qualité-prix exceptionnel. Visite sur place

TOUT RÉNOVÉ Gratuité

A 871-2499 628-4641

MOIS GRATUIT

7220 Paul-Comtois, beau secteur 2½ 3½ 4½ tout compris, libre et juil

A 6330 1ERE AVENUE PROMOTION SPECIALE! 3½ 4½ 5½ parking piscine près services Internet http://www.alterisca 621-0162

A 627-8827 836-2947 GRATUITÉ, Av. Trudelle 3½, 4½ tranquille, rénovés, tout inclus, parking, ascenseur, intercom, service 24h.

A 622-3719 AVRIL JUILLET, 5ème Av. Est, 4½ chauffé, eau chaude, magnifique vue Québec, et concierge demandé, 8 logements, bricoleur, disponible

A 1614, 80eme RUE 1 MOIS GRATUIT ET + 4½ tout inclus, immeuble récent. 624-1346, 658-6322

A 2255 DES TOURS 1 MOIS GRATUIT ET + 2½, 4½, 5½ beau secteur repeints, 623-5511, 658-6322

A 622-2266 Bon choix 4½, moderne, près services, planchers béton, ascenseur, balcon, intercom. A voir absolument

A 2 PAS du Carrefour Charlesbourg 9200 Place Belfort, 4½, 465$ à 485$ 5½, 520$. Non chauffés, non éclairés, intercom, frais peints, bel environnement. 653-6897

A 626-4948, BETON 4½, chauffé, éclairé, tranquillité, intercom, stationnement, 681-1588

A 622-3719 SUPER TRANQUILLE 2½-3½-4½ Beaux, grands, chauffés, eau chaude, piscine, parking, rénovés

A 5060, 5EME AV. EST 1 MOIS GRATUIT ET + 4½, chauffé, eau chaude 628-8013, 623-1718

A 837-2698, 627-5964 Le Monelier, beaux 3½, 4½, bois franc, intercom, chauffés, 330 $, 435 $, 480 $.

A 626-2974, 3½, 4½ neufs, maintenant jusqu'en juil., stationnement intérieur, piscine chauffée, tranquillité assurée.

A 627-7026 3½-4½-5½, 41eme Rue O. tout compris, libres imm. et 1er juillet. 653-1242.

A 622-7740 Grands 4½ près Carrefour Charlesbourg, calme, beau secteur, près services

A 626-0773, 622-1038 5½ neuf, mois gratuit, entrée privée, imm. & juil., à 2 min. polyvalente, aréna, parc

A-1, PROMOTIONS, 3½ 4½ 5½ modernes, près centre d'achats, 623-9219, 622-4072

A 1273 Jean Talon Est, 2½ à sous-louer imm., meublé, tout compris, 4½ tout compris, juil., 872-1560

A 1333 O. Jean-Talon, 3½, planchers bois franc, laveuse-sécheuse gratuites, libre, 872-1560, 626-7318

A 622-4544, 3½-4½-5½ boul. Mathieu, près cegep, école, libre imm. et juillet. 653-1242.

A 628-3905, rue Marie-France. 3½ demi-sous-sol maison privée, entrée lav. séch., stationnement, libre

A 628-1883, 3½-4½ tranquille chauffés, eau chaude entrée lav-séch libre

A 622-1620, 842-5733, grands 3½ 4½ juil., mois gratuit(s)

A 623-3125, moderne, spacieux, 4½, 465$. tranquillité assurée

Appartements
le faubourg de l'Auvergne
4 1/2 et 5 1/2 style condo
Site enchanteur, planchers insonorisés balcons, bains tourbillon
Centre sportif
- Piscines intérieure et extérieure
- Salle de conditionnement (Prix très abordables)
- Tennis, sauna
4470, Place Le Monelier
627-4358, 527-8964

LA SEIGNEURIE HENRI-BOURASSA
PROMOTION SPÉCIALE
1½-2½-3½-4½-5½
Ascenseur, garage, piscine, tennis, sécurité, buanderie, 10 minutes de la Colline parlementaire.
5350, Henri-Bourassa bureau 195, Charlesbourg
627-2052
Du lundi au vendredi: 13h à 19h Samedi, dimanche: 13h à 16h
273266 M

Préretraités et retraités autonomes
À LOUER

1½, 2½, 3½, 4½, 5½
Salle à manger, animation, supervision médicale, ascenseur, sécurité, piscine, garage, etc.
LA SEIGNEURIE HENRI-BOURASSA 627-2052

A 628-5323, sous-louer 4½, 400 $ chauffé, eau chaude, libre mars

A 659-9999, 624-6899, superbe studio, 4½, grand, ensoleillé, calme

A 626-2936, beau 4½, fin de bail, à sacrifier 295$ chauffé, éclairé

A 51e Rue O. 3½, 4½, chauffé, éclairé, intercom. 527-2420, 627-8517

A 626-1201, ST-RODRIGUE, 4½ chauffé, stationnement, 442$, juil.

A 627-5145, 664-6907, 1055 rue de Nemours, 5½ libres, gratuité

A 688-9883, grand 3½ rénové, 5½, chauffés, eau chaude

A 627-4356 Des Verdiers 4½ demi-sous-sol. Rue Laval 2½, 4½ étage

A 623-8706, 622-3328, 4½ chauffé eau chaude, juil., mois gratuit(s)

A 627-2102, grand 4½ moderne, central, tranquille, promotion

A cell. 569-1032, 626-3171, 4½ et 5½ neufs, Place Belfort.

A Place Avant-Garde 5353, 5e Av. O., # 28 4½ - 5½

Structure tout béton, contre feu et bruit, grand balcon, ascenseur, salle billard, face parc Henri Caseault, logement modèle, visite sur place

IMM. ou JUIL. Négociable 627-8927

A Place Concordia Prix négociable Selon budget... — Ascenseur — Parking intérieur — Piscine int. — Dépanneur, etc. **628-5998 628-1429**

A SOUS-LOUER 4½ près H. Bourassa et Capitale, bail 5 mois et payé en 4. 660-5876

5½ A SOUS-LOUER, 585 $ tout inclus, 2 parkings. Soir 628-6183

4½ A sous-louer, 1er mars, 480$ tout inclus 622-4764. Bur 658-6550

A St-Rodrigue 3½ meublé, balcon, stationnement, buanderie, 626-9251

Aubaine! 3½, 445$ tout inclus, lav./séch., piscine, 845-1022.

AU BOISÉ DE LA MORILLE 4½ 2 balcons, patio, vaste 627-3280 RUE DU DAIM 1½ à 4½ Prix imbattable 627-0245 de 300$ à 595$, tout inclus Réservez maintenant, 657-9697

AU Trait Carré, très grand 4½, 2e étage de résidence privée, terrasse ensoleillée, site enchanteur, idéal pour 1 ou 2 personnes retraitées, libre 1er mars, 605$ mois, 624-3166

A voir, 4½ planchers bois franc 623-7912, 561-4765, 527-9790

AVONS présentement 4½ modèle pour juillet à vous montrer, sommes toujours à votre disposition pour la visite du logement, 622-9731, 627-8927.

AV Trudelle beaux grands 4½ 5½ rénovés, entrée lav. séch. balcon stationnement. A voir. 522-8919

BEAU 4½, chauffé, eau chaude, tranquille, stationnement, 626-1922

CALME, moderne, sécuritaire Charlesbourg 626-8076, 622-8584 Lebourgneuf 626-8076, 623-1643

4½, CALME, rénové, près des services, à bon prix, 849-6311

CHARLESBOURG, libre, proche de l'Atrium, 3½ tout compris **621-5072 622-6727 667-2638**

CONDO sur 2 étages, 1 chambre possibilité 2, 2 salles de bains, foyer, tourbillon, piscine creusée, 700$. 623-7486 soir et fin de semaine

DE L'OISE, grand 4½ libre et juil. porte patio, intercom, locker dans logement, tout inclus; 46E RUE EST, 3½ 4½, porte patio, balcon, tout inclus. 624-2325

8426, DESLONGCHAMPS 5½, chauffé, entrée lav.-séch., 626-8351.

DES Ormes, Lilas, 49e Rue O, 2½, 3½, 4½, 663-1648

DISTINCTION (à voir avant décision) LOGEMENTS MODERNES (PRIX AVANTAGEUX) ● Parqueterie ● Insonorisé ● Ascenseur ● Piscine int. ● Parking int. ● Tout inclus●● **628-5998 628-5517**

3E AVE O., 3½ meublé, chauffé, eau chaude, parking, remise, tranquille, 395 $ négociable, 661-5121.

1566 EDITH, 5½ dans triplex, libre et juil. 580 $ et 550 $. 654-7281 après 18h 650-9189

46EME Rue O, 3½, 360 $, 384 $, tout compris, 624-2283, 682-0145

1ERE AVE coin 75ème Rue Est, 4½, 3½, 2½ libre imm., très propre, piscine. Spécial étudiants, 622-3148.

46E RUE OUEST, 5½, 2 étage dans duplex, rénové, non-chauffé, non-éclairé, 1er juil; 495$ 628-4854

GRAND 6½ rez-de-chaussée, repeint, cuisine bois vert, bois franc, rue Hoffman, 575 $, 628-9341

GRAND 4½ dans condo, terrasse Faubourg, rangement, 2 stationnements. 560$. 623-7878

GRANDS 4½ tranquilles, propres, 1 mois gratuit, 623-9462, 525-9503

4½ INSONORISES Armoires, tapis, céramique, peinture refaits à neuf, halogène 692-1257, soir 845-1206

JUILLET, 3½ 4½, 1 mois gratuit, chauffé, entrée lav. séch., 622-1663

3½ LIBRE, de l'Oise, meublé, parking(s), 400$ tout inclus 655-0066

4½, MEUBLÉ ou non, prix à discuter, 1er mai, 622-0295, 626-0567

MONTAGNE des Roches, 5½ neufs, dans quadruplex, 1200p.c., 875-2765 623-5026

ORSAINVILLE, 4½, rez-chaussée duplex, 475$ tout inclus, 821-9094

ORSAINVILLLE, 4½, chauffé, eau chaude, libre et juil. 622-9178

PRES Institut des sourds, 4½, 1er étage 540 $, 5½ rez-de-chaussée + sous-sol fini, 635 $, état neuf, porte-patio, disponible imm., 681-0441.

4½ REPEINT, 2 parking, chauffé, eau chaude, libre, 626-5527

SECTEUR résidentiel, grands 4½ 5½ rénovés, bien situés, 626-9972

3½, SEMI-meublé, lav.-séch., lave-vaisselle, libre imm. 500$, 660-2542

ST-Rodrigue 4½, Orsainville 5½ 4½ 2½, libre et juil., 849-3079, 849-3683

SUPERBE condo béton 4½ sur bois franc, très ensoleillé, vue fleuve, 575$. Après 18h 623-8306, 627-1953

TERRASSES DU FAUBOURG 3½ 4½ 5½

Site prestigieux, voisin Parc Montagne-Des-Roches, vue splendide sur toute la ville, piscines, balcon, bain tourbillon, planchers de béton, insonorisés, interphone, certains avec foyer

623-5026, 628-4605 622-4206, 622-7281

255 À LOUER CONDOMINIUMS

A 839-2020, condo sur 2 étages, foyer, lave-vaisselle, 2 chambres: 650$; 3 chambres: 750$; piscine, tennis, possibilité location-achat.

A 2805 SASSEVILLE, 2 pas du Chul, près université, 2 chambres, grande salle de bains, super confort, garage int., 865$. Tél. 655-8841.

A 622-3719, Charlesbourg, beaux grands 4½, 5½, insonorisés, ascenseur, 2 portes patio, balcons.

A Ste-Foy, 4½, 1100 p.c., juin gratuit, 550 $, parking, soir 653-3325

AU 1105 Belvédère: studios, meublés ou semi-meublés, 694-9595.

BEAUPORT, luxueux, ensoleillé, meublé, ultra-moderne, près services, parking, 660-2322, 832-4731

BEAUREGARD, 2 chambres, 1er étage est, juil., Ste-Foy, 1300 c, piscine, 651-0744, 640-6824, 563-4572

CAP-ROUGE, rue Caroline Valin condos 4½, libre, 2 parkings, 580$ 824-3036, pagette 654-7429

CHAPDELAINE, 3 chambres, 2 salles bains, 1300 ca., 5è sud, juil., Ste-Foy, 651-0744, 640-6824, 563-4572

975 CHAREST, spacieux 3½, plafond 10' face Palais Justice, sécurité services 515$, 1er mai soir 832-2795

CITÉ Bellevue, 3 chambres, très éclairé, bien insonorisé, 3e étage, sans ascenseur, 2 stationnements int., accès au centre sportif, proche du Métrobus et université. Libre imm. si désiré. Coût mensuel: 750$ non chauffé. Tél: 418-527-8502

CONDO neuf, vue sur le fleuve, air climatisé, ascenseur, bain tourbillon, prix à partir de 650$. 533 boul. Champlain 652-8307, 525-4759.

DE BERNIERES, face aux Plaines, 3 chambres, parking et piscine int., 1100$/mois tout compris. 523-7888

JARDINS Manrèse, 3e étage, stores, lave-vaisselle, garage, dépanneur, 688-8680, 684-2424, 684-2438

LÉVIS, Rives St-Laurent, fleuve, 2 chambres, juil., 760 $, 836-0250.

MÉRICI, 1 ou 2 chambres, 6ème, vue fleuve, juil., 836-0250.

OFFRE À NE PAS MANQUER! Vanier spacieux condo grand 5½ aire ouverte, bien insonorisé, près de tout, 540$ mois, 688-3352

STE-FOY, 4½, ascenseur, bain tourbillon, stationnement, vue fleuve, avec option d'achat, 661-9540

STE-FOY, 4½ meublé, à louer au mois 600$, 651-6148, 843-2411

SUPER condo 3 chambres, tout rénové, 24 René Lévesque Est, près Cartier, cachet d'antan, 2ème étage, 842-9180, télé-appel: 521-1409

VIEUX-PORT, Gare du Palais, magnifique 4½, mezzanine, semi-meublé, stationnement, 580$. Stéphan: 692-1910, 682-6209

VIEUX PORT près marina, luxueux condo 1 chambre, 850 p.c., accès salle conditionnement gratuit, stationnement, 675$/mois: 688-1552

À louer logements 250 à 299

256 COTE-DE-BEAUPRÉ/ ILE D'ORLÉANS

MAISONNETTE-studio St-Pierre, I.O., à 2 min. du pont, pour personne seule non fumeuse, meublée, 340$ tout compris libre 828-1558 soir

257 DUBERGER/ LES SAULES

A 681-5642 MOIS GRATUIT Duberger, immeuble récent, plancher béton, intercom, 3½, 4½, 5½

A 2335 TRUDEAU Place de la Verdure 2½-3½-4½-5½ ensoleillé, près services et autoroute. Internet http://www.alterisca PROMOTION SPÉCIALE, 682-8364

A 655-0080 3½, 4½, 5½, Rénové, libre ou juil. balcon, remise, près autobus, du Vallon

A 877-7506 3½, 4½, 5½, près Héritage et la Capitale, 626-4141.

A 871-6012 RÉNOVÉS 3½, 4½, 5½, céramique cuisine, sécurité, impeccables, libres, juil, août

A 683-3100 DUBERGER 4½-580$, 6½-685$ DANS TRIPLEX, QUARTIER NEUF Immenses, site tranquille

A 872-4786 super 4½ moderne + lave-vaisselle, vacuum, intercom Réservez maintenant: 657-9697

A 1545 Pépin, 4½, 1 mois gratuit, 623-2327, 627-8981

A bon prix 2 MOIS GRATUITS 4½ 5½ libre, 4½ fév. 682-9721 658-2615

A DECOUVRIR, seul bloc du quartier, béton, intercom, grand 3½, 440$ chauffé, grands 4½, 420 $, 490 $, 5½ 520 $. 651-1720, 877-9523

A DUBERGER 2580 Du Rhin, juillet, grand 5½, 1 mois gratuit, 682-1415

A DUBERGER, grands 3½ 4½ 5½, libres, près de tout, rabais promotionnel intéressant, 687-9253

AUBAINE, grand 5½, planchers bois franc, chauffé, 520$, juil., 871-2659

AUX SAULES Paisible, piscine extérieure 3½ 4½ 5½ Libres ou juil. Tout inclus, balcon 8x30 872-7836, 871-6980

AVEC cour, grand 5½ rénové près autobus, 527-5837

A VOIR ABSOLUMENT! grands 4½, 5½ intercom, tout compris 871-4903

BANVILLE 4½, 5½, chauffés, eau chaude, très propre, 495$, 505$ immédiatement ET juil. 831-2321

GRAND 5½ chauffé, éclairé, bas prix, 872-8919.

A DUBERGER, 4½, 5½ libres, 3½, 4½, 5½ juillet, accès facile université, buanderie, concierge. 688-9472.

PLACE HENRI IV 3½ 4½, libres, 2½ à 4½ juillet, tout inclus, piscine ext., 871-2457

4½ SUR 2 étages, à sous-louer février à juin, 450$ mois, 2 salles bains, entrée privée, 681-5695

URGENT, LES SAULES, triplex, 5½, planchers bois franc, 535$ chauffé, non éclairé. Tél. 872-8283

258 LEBOURGNEUF/ LE MESNIL/ CHARLESBOURG-OUEST

A 626-5645

Grand 4½ luxueux, style condo, 1015'c, 2 rangements ensoleillé, planchers béton, verdure, alarme, près de tout

A 622-5125 Super promotion, grand 4½ très ensoleillé, plancher béton: tapis, bois franc, style condo, alarme, intercom

A 627-4052, 623-8706, 4½, luxueux, style condo, 1000', bain podium, insonorisé, mois gratuit, juil., 575 $, 585 $

A 6365 du Griffon, 4½ spacieux, stores, intercom, alarme, stationnement, gérant, promotion, 621-9513.

A 626-1220, 4½, intercom, insonore, alarme.

A louer imm., rabais, 5½ près Galeries Capitale 654-1886, 650-9970

LABERGE
- PLACE STE-ODILE 624-9567
- PLACE DU HAVRE 523-8101
- PLACE DES PEUPLIERS 627-7488
- PLACE NATHALIE 524-5736
- 2225, 2e AVENUE 648-6262
- 1651, rue CADILLAC 647-1954
- LE CAVALIER 660-0496

1½ à 5½
Meublés si désiré, conciergerie, stationnement
N.B. Certains immeubles offrent divers services supplémentaires (piscine, ascenseur, stationnement intérieur)

DOMAINE Lebourgneuf, grand 3½, propre, frais peint, entrée lav-séch., 485$ nég. libre imm. 626-1295

DU Griffon, 4½ ensoleillé, vue sur la ville, tranquille, insonorisé, propriétaire sur place. 626-1361, 628-1834

★★4½ ET 5½★★ Différents types, modernes, grand rangement, 624-4055

GRAND 4½, système d'alarme, planchers béton, interphone, dépanneur, 623-3948

GRAND studio mars, personne tranquille, 410$ tout inclus, 624-4055

MESNIL, 1160'CA. Site prestigieux, 6 logements neufs, chacun avec entrée privée, arrière centre d'affaires Le Mesnil et à 2 pas Galeries de la Capitale, grand 4½ pièces, sur 1 ou 2 étages. 621-9025, 622-4130

PLACE Bonne-Entente, 4½ rénové, tranquille, 628-6170 soir

RECHERCHÉ Charlesbourg O., petit immeuble, locataire demi-sous-sol, très propre, très bon prix. 622-0041, 843-6274

RETRAITES, pré-retraités, 3½, 4½ 651-5568, 627-1320

RUE DU GRIFFON Spacieux 3½, 4½, 5½, plancher béton, alarme, intercom. 683-7474

259 LIMOILOU

A 2900 BERGEMONT Grands 1½, 3½, 4½, neufs, luxueux. Mois gratuit, entrée laveuse-sécheuse, ascenseur, piscine, service 24/24. 666-2957, 841-0887

A 2065 de la Ronde près Hop. Enfant-Jésus 4½ chauffé, 415$. 1 MOIS GRATUIT, repeint, bois franc, 849-2955, 626-3724, 667-8696

A 25 SAPINIÈRE-DORION PROMOTION SPÉCIALE 3½ 4½ tout inclus, beau secteur, 627-3713, 658-6322

A 715, DES PINS EST Studios, 3½, 4½, spacieux, parking int., ascenseur, gérant, tranquillité, sécurité, promotion. 624-8831.

A 627-9069 4½, Sapinière-Dorion O., tout inclus, libre immédiatement et 1er juillet. 653-1242

A 557 de la Canadière, près cegep, 3½ chauffé, pas de stationnement, libres juin et juillet, prix abordable. Jour: 832-6191, après 18h 523-4097

A 300 BD DES CÈDRES Grand 4½, insonorisé, intercom, balcon, tout inclus, libre, 663-7493.

A 2235 Emerillon, 4½ rénové au complet, parking, bois franc, chauffé, libre imm., 465$, 666-2541

A 2225 2e Avenue 1½ libre, 1½-2½-3½ juil tout compris, piscine int., stationnement, 648-6262

A 626-2936, condo neuf, 3½, vue Québec et rivière, choix de couleur revêtement, stationnement, libre

A 649-7209, édifice tout béton, bois franc, ascenseur, insonorisé, 3½, 4½, 5½

A 623-3125, près cégep, hôpital, rénové, parking, intercom, 1½: 275$ 3½: 365$, 4½: 415$, 5½: 515$

A 666-7880 4½ clair, bois, chauffé

A1 A LIMOILOU Ultra moderne, 1½ et 4½: 285$ à 390$, conciergerie. 524-8789

A 11ème Rue, 3½, moderne, chauffé, éclairé, poêle, frigo, 395 $, 522-0331.

A 522-4492 ou 655-3908 4½, 5½, libres

A 656-9137, 4½ 1½, parking, buanderie, près cegep, école coiffure

A 25e RUE, 4½ chauffé, paisible, près de tout, libre. 425$ 843-4782.

A 372, 4e Avenue, 4½ neuf, 400$ non chauffé, non éclairé, 648-9571

A 2203 Canardière, 4½ neuf, 325$ non chauffé, non éclairé, 648-9571

A 683-5252, 681-0434 juil, rue Nicolet, 4½, non chauffé.

A 524-3656, beau 3½, 4½, bois franc, 8ème Ave., 275$, 365$, libre.

A 622-4552, juil., 4½ propre, Enfant-Jésus services parking

A 654-9580, 3½ 5½ juil., bois franc, des Bouleaux est.

A 821-4455, 4½ Sapinière-Dorion Très beau 425$ tout inclus

A 622-6529, Ste-Odile, 4½ moderne, chauffé, eau chaude, 490$, 500$

3½, A 295$ non chauffé, non éclairé. 2419 rue Maufils, 660-2885

A quelques pas hôp. St-François d'Assise, grand 4½, semi-meublé, parking et beaucoup +, 490$, 878-5080

A RESERVER, JUILLET ET LIBRE
— Rue St-Pascal, 6½ bois franc Balcon, cour privée 821-4455
— Sapinière-Dorion3½, 4½, vastes sécuritaire et calme 623-3089
— Des Bouleaux O., 4½ bien divisé, très éclairé 622-9977
— Des Lilas, 4½ avec services, petit prix, à voir 626-7192
— Cardinal-Villeneuve, 5½, bois franc, très calme, 821-4455.
Conciergerie disponible. 657-9697

A ST-ALBERT, chauffés, bois franc, très propres, stationnement, 5½ juil. 515$, 3½ mars 350$. 626-9251

A St-Albert, grand 7½, 1er étage, libre juil., avec garage. 626-2923

A Ste-Odile, 5½ & DUPLEX Soir 622-3175

A STE-ODILE, 5½, 4½, 2ème et 3ème étage, 626-1220.

A STE-ODILE, Bouleaux O., 4½, semi-meublé désiré, chauffé, très propre, 470$, juil., 831-2321

A STE-ODILE VENEZ COMPARER NOS PRIX AVANT DE SIGNER VOTRE BAIL 2½, 3½, 4½, 5½ MEUBLÉS SI DÉSIRÉ 623-8621 628-2797 626-5468

A ST-PASCAL 3½, 4½ laveuse, sécheuse, rénovés, libres ou juillet, à partir 325$. 871-6012

A ST-PASCAL, 3½ moderne, clair, entrée lav.-séch., semi-meublé, chauffé, parking, 375 $, 659-3208.

A St-Pascal 4½ rénové parking remises 465$ chauffé 667-1230 564-3376

AUBAINE, 3½ ensoleillé, planchers bois franc, libre imm., 876-2732

AUBAINE, STE-ODILE 4½, 623-3948

AVE. D'ASSISE, 6½ chauffé, eau chaude, 600$/mois. Tél. 524-3803.

A voir, 4½ planchers bois franc 623-7912, 561-4765, 527-9790

A VOIR, 4½ moderne, chauffé, 460$, 622-0444, 621-9653

BARDY **3½ libre rénové; 4½ juillet, chauffé, eau chaude 667-7076**

BEAU 5½, éclairé, commodités, bois franc, St-Pie X, 649-5327

1½ 3½ 4½ BETON, ascenseur, insonorisé tranquille, près tous les services St-Pascal 660-5643, 687-1123

4½ CHAUFFE, 385 $, 3ème étage pour mars, maison 6 logements, à 5 min. hôpital Enfant-Jésus, espaces de rangement au sous-sol, 1090, rue Charland. 628-3592

DEGRANDVILLE, 5½ chauffé, semi-meublé, juillet. 667-7076

● 4E AV/18e Rue, grand 6½, juin ou juil. 620$ ● 5½ juillet, 585$ Chauffés, eau chaude, entrée lav séch. balcon, garage int. 651-3809

3e AVENUE, 4½ chauffé 385$ entrée lav-séch, libre 651-7720

3EME Rue 4½ entrée lav. sech., stationnement, 520 $. 682-0145

ENDROIT tranquille, 4½ chauffé, eau chaude, stationnement, grande cour, près tous services. 627-0898

4½ en facade, mars, 350$/mois, plancher bois franc, très clair, 667-8696.

ENFANT-JÉSUS, 4½ chauffé, semi-meublé ou non. 405$. 628-6559

5E RUE: 1 mois gratuit, très grands 4½ et 3½, semi-meublés, chauffés, éclairés, 415$. 640-9294

13E RUE, 3½, chauffé, éclairé, 445$ Références. De 9h à 16h 529-9221

11E Rue 4½ chauffés. 335$, 355$ semi-meublé, pas parking, 527-5879

GRAND 4½, entrée lav., séch., chauffé, éclairé 550$, libre. 649-7200

GRAND 3½, ½-sous-sol ½-meublé tout inclus 350$ 2160, 27e, 651-7577

GRAND logement entièrement rénové, St-Pascal, 2e étage, propriétaire au 1er. 2 chambres, salle de lavage, aire ouverte, non chauffé 550$ mois, 663-0971

JEANNE-MANCE, 3½ chauffé, libre, pas parking, 295$, 325$, 527-5879

3½ LIBRE, 1½ et 3½ juil. tout inclus, ascenseur, insonorisé, 660-0496

1½ 3½ 4½ Libre et juil, 5½ juil., garage int. ascenseur, récent 627-7488

1½ 2½ 4½ LIBRES et juil., tout compris, stationnement, près hôpital St-François, 647-1954

2½ À LOUER, chauffé, éclairé, libre juil., 649-8760

3½ MEUBLÉ ou non, très propre, de la Concorde, libre fév. 622-2977.

1 MOIS GRATUIT 4½ libre ou juil., grand, clair, repeint, balcon, 455$ tout inclus, 683-5140

MOIS gratuit 2½ 3½ 4½, tout inclus, 523-5174, 842-6982.

2½-3½-4½-5½, NEUF ou RÉNOVÉ, libre ou juil. 622-4438

4½ NON meublé, chauffé, eau chaude, piscine int., juil., 524-5736

3½, NON meublé, tout compris stationnement, juil., 626-0957

5½ NON chauffé, non éclairé. 450 $ possibilité de garage, libre 529-0184

PLACE CANARDIERE 3½ 4½ libre et juil., 2½ juil., chauffé, eau chaude, insonorisé, ascenseur, piscine et parking int., 667-2257

PLACE NATHALIE 3½ libre, 1½ et 3½: juil. insonorisés, piscine int. tout compris 524-5736

PLACE STE-ODILE 3½ Libre, 4½ mai, 1½ 3½ juil., chauffés, eau chaude, insonorisés, intercom, ascenseur, piscine et stationnement int., 624-9567

Plus-Bas-Prix Valeur-Pour-Valeur LOGEMENTS MODERNES ● Parqueterie ● Insonorisé ● Ascenseur ● Piscine int. ● Parking int. ● Tout inclus●● **628-5998 628-5517**

PLUSIEURS BEAUX 4½, divers emplacements 681-8625

PRES Galeries Charlesbourg, 4½ très ensoleillé, chauffé, parking, tranquille, 455$, 681-1684, 849-6965

2½, RÉNOVÉ, tranquille, ensoleillé, 325$ non chauffé, libre. 648-8783.

RUE des Lilas, juillet, grand 4½ (aires ouvertes), chauffé, eau chaude, marqueterie, 650-5124

ST-ALBERT, 4½ chauffé, eau chaude, 430$, planchers bois vernis, balcon, libre, 875-3835

ST-ALBERT, 3½ chauffé 280 $, libre imm. 626-1469

ST-ALBERT, 5½ chauffé, libre, mois gratuit, 400$, propre, 627-8564

ST-ALBERT 4½ chauffé, demi-sous-sol, balcon, mars à/ou juil. 653-6845

ST-ALBERT, face à l'église, grand 4½, rénové, 2e étage, propriétaire au 1er, non-chauffé, pas parking, 500$/mois libre 626-3774

ST-ALBERT-Le-Grand, face Galeries Charlesbourg, 3½, 4½, 340$ et 465$. 628-5622

ST-ALBERT, 4½ bois franc intercom tout compris 628-4373, 628-0120.

Ste-Odile, 5½, chauffé, 499$/mois 1er mars, 622-7364

STE-ODILE, 4½ chauffé, 445$, semi-meublé, personnes calmes, intercom, endroit tranquille, près services, face église, juil., 626-5963

STE-ODILE 4½ chauffé, stationnement, tranquille, libre, 627-3560

STE-ODILE, 4½ + chambre lavage, chauffé, eau chaude. 480$ 649-1103

STE-ODILE, 4½ chauffé, eau chaude, mois gratuit, parking, 529-2032

STE-ODILE, 4½, 5½, entrée lav séch., libres ou juil., 683-7941

STE-ODILE De luxe grand 3½ tranquillité totale, tout inclus, stationnement 2 voitures deneigé, grand patio, cabanon, etc., 1er juil, 460 $. 628-7889

ST-Pascal 3½ 4½ chauffés, tranquille, propre, idéal retraités. 663-7210

ST-PASCAL, 18ème Rue, grand 4½, tout compris, 450 $. 626-3435.

ST-PASCAL, rue Mailloux, 4½ chauffé, très propre, stationnement déneigé, 455$, libre juil., 831-2321

ST-PAUL-APÔTRE 3½ SEMI-MEUBLÉ tout compris, idéal adultes non fumeurs, 370$, 649-7887

ST-PIE X, 3½ 4½ chauffé, eau, près services, 667-4149

ST-PIE X, 26ème Rue 4½ eau chaude, chauffé, très propre, 658-6565

ST-PIE X, 25e Rue, 4½ chauffé, très propre, 470$, juil., 831-2321

ST-PIE X beau 4½ carré chauffé calme soleil, balcons parking 667-9409

ST-PIE X, grand 4½ chauffé, tranquille 661-1618, 624-0917

1½, 285$ tout compris, à côté cegep, calme, 524-7052, 688-0979

260 LORETTEVILLE/ NEUFCHATEL

A 847-0699 522-4708 1 MOIS GRATUIT Grands 3½ 4½, intercom, porte-patio, tapis, tout inclus 390$ à 500$

A 845-0822 A voir 3½ 4½ 5½ rénové, tout compris, piscine intercom bois franc

A 4645 STE-GENEVIÈVE grand 4½ condo neuf insonorisé libre 681-2339 871-9186

A 2330 DES MEUNIERS 4½ récent, béton, 415$, 460$ libre, 681-2339, 871-9186

A 90 ST-MAURICE 3½ - 395$, 4½ - 440$, libres 694-9251, 569-0595

A 563-6930, beau 4½ bois franc, chauffé, meublé ou non, 440$, 415$

A ABSOLUMENT VOIR Surface 20% plus grand 1½ 3½ 4½ 5½. Parfait Tout inclus, piscine 847-7662

A COMPARER: 4½ 5½ rénovés, tapis neufs, tout compris, parking. 845-4731, 651-6885

A Decelles, tout inclus, 3½ 408 $, 4½ 510 $, bloc tranquille. 843-2343

A LORETTEVILLE, 3½ 4½, 5½, près services, 655-0842, 871-3515.

AU 3765 Sicotte, 5½ petit immeuble récent, beaucoup de rangement, 2 stationnements, 847-9770 soir.

A voir, grand 4½, intercom, 1 mois gratuit, libre, 845-1050, 843-7033

GRAND 5½, dans maison privée, récent, très propre, très ensoleillé, accès cour par porte patio, cabanon, libre 1er mars 520$ nég. 847-6294

NEUFCHATEL, 5½, non meublé, tout compris, juil. 843-1730

PRES services, 4½, 5½, insonorisés, bas prix, tout inclus, 845-2463

RUE Racine, beau 4½, haut de maison, tranquille, entrée seule, 500$, libre rapidement, 845-4592, 843-2866

261 MONTCALM

A-1,RÉSERVEZ JUILLET
★ Des Franciscains, 4½ ancestral, vue Laurentides, 821-4455
★ Rue Monk, 4½ bois franc + vignette fournie, 681-3785
★ René-Lévesque, 5½, cachet, balcon, terrasse, calme, 821-4455
★ Belvédère, 5½ + salle à dîner, 2 chambres tambour vitré682-1326
★ Rue Garneau, 3½, sur 2 étages, toit cathédrale, à voir! 821-4455
★ Calixa-Lavallée, vastes 4½, 5½, balcon en L avec vue,682-1326
★ Rue d'Aiguillon, coquets 2½, 3½, aires ouvertes, 821-4455
★ 340, Chemin Ste-Foy, 2½, qualité, ascenseur, garage,687-0651
★ 1491, boul. de l'Entente, 2½, 3½, qualité supérieure, 681-0230
TOUT EST POSSIBLE 657-9697

A 681-6468 12ÈME MOIS GRATUIT DES ERABLES, 1½, semi-meublé ou meublé, 340$ et plus

A 290 SAUNDERS 5½ chauffé, eau chaude, rénové, entrée lav., 690 $, 683-7474

A 1095 Amerique Française Pres Grand Theatre Immeuble récent, prestigieux 4½ 644-4237

A 656-0573, 527-3383

Village Belvédère grand 3½, mois gratuit, parking int., piscine, 660 $

A 681-6468 SAUNDERS près de tout ● 4½ étage, balcon, planchers bois franc, 515$ à 555$ ● 4½ sous-sol, très propre, grand espace de rangement, chauffé, 395$

A 75 Ch. Ste-Foy (coin Cartier) 2½, mars et juil, tout inclus; 7½ juil., chauffé, eau chaude Jr. 529-8603, Sr: 663-8090

A 527-3383, 656-0573 3½: 394$ Casot, chauffé, eau chaude, libre. Mois gratuit.

A 1159, Ch. Ste-Foy, 4½, chauffé, eau chaude, parking, meublé ou non, 681-1677, 664-6946 (pagette)

A 1121 Ch. Ste-Foy, 3½ et 2½ libre, balcon, semi-meublé, eau chaude 687-5755, 687-7316, 527-1649

A 1428 FRONTENAC, 4½ chauffé, eau chaude, 505$, pour 1er mai, 622-6633, 563-5665

A 529-2417, 687-5799, beau 5½ éclairé, bois, 585 $ chauffé, libre

A 529-1866. Plaines. Meublés, TV, 1½ à 7½, janv. à juin OU -.

A 1315 Garnier #17, 1½ très propre, 295 $, libre, 682-5573, 418-856-2868

A 2 min. Parlement, 3½ charmant, propre, sécuritaire, 485$, 648-0048

A 683-9471, 682-5573, St-Sacrement, près église, grand 5½, 1er mai

A 523-5801, 682-5573, près Cartier, ensoleillé, intercom, grand 4½

A 384 LOCKWELL près Salaberry, intercom, 2½, balcon. 523-5801

A 682-5936, 682-6116, 4½, 5½, bois franc, parking, entrée lav-séch.

A 654-9580, 1½, 2½, 5½, libres ou juillet, rue Calixa-Lavallée

A 390 Ch. St-Louis face Plaines, 4½, 5½, 7½, 527-8413.

A HABITAT 435 - 440 3½, 4½, 5½, chauffé, éclairé, épreuve du feu, piscine et stationnement int., salon de coiffure, dépanneur, près de tous services, 687-1123.

A PARTIR 1er février, St-Sacrement, rénové, 3 chambres, plancher bois, stationnement, cour arrière, balcon avant, 600$ mois, 525-8880

APP. LE CLARIDGE: 1½ à 6½, entièrement rénovés, plafonds 9½ pi., planchers bois, 529-5458, 821-5866

A Père Albanel grand 5½, bois, chauffé/eau chaude juil. 650$ 527-3014 666-2541

3½ A sous-louer 1er mars, 550$ tout inclus, Samuel-Holland. 688-4362

7½ A sous-louer, chauffé, 750$, libre 1er mars, 522-3882.

A sous-louer, grand 4½, tout décoré, bois franc, éclairé, chauffé, tout ça près des Plaines, 560 $/mois, 523-4767.

A sous-louer, grand 4½, meublé ou semi-meublé. Près Cartier. 523-3648

A ST-SACREMENT Libre OU juil., 3½-425-455, 4½ (1 chambre) demi-sous-sol 550$, 5½ (2 chambres) 620$, chauffé, stationnement, 650-3150 683-1564

A St-Sacrement beau 6½ (2 chambres) chauffé éclairé, cour, parking, 800$, 688-8836, pag. 664-5541

A St-Sacrement, 3½ sous-sol chauffé, éclairé, stationnement, 390$, 688-8836, pag. 664-5541

AU 985 Raymond-Casgrain, beau 4½, chauffé, planchers bois franc, stationnement, juil., 687-0183

JARDINS DE COULONGE
Dominant le fleuve au coeur de Sillery
Une vue saisissante
Studio, 3, 4, 5, 6 pièces meublés si désiré
- Épicerie - Piscine
- Sauna- Terrasse
- Stationnement intérieur
Location 682-5246
276959

AU 1065 du Parc, grand 5½ chauffé, eau chaude, juil., 687-0183

AU 834 rue Lévis, grand 4½ chauffé, eau chaude, juil., 687-0183.

AU 865 Calixa Lavallée, grand 5½ chauffé, eau chaude, juil. 687-0183

Au 861 Calixa Lavallée, beau 4½ chauffé, eau chaude, avril, 687-0183

AUBAINE, libre imm., 2½ chauffé, éclairé, semi-meublé ou meublé, près hôpitaux, cegep, 681-2764

AV. DE VIMY 3½ libre OU juil., édifice béton, paisible, intercom, ascenseur, stationnement int., idéal personne retraitée, 650-3150, 683-1564

BEAUX 3½ et 5½, ch. St-Louis face plaines, planchers bois franc, chauffés. Jour 527-8964, soir 563-8921.

BOUGAINVILLE, très beau 6½, terrasse, stationnement mars 687-9400

CALIXA-LAVALLEE 5½ libre, chauffé, semi-meublé. 688-9451.

CARTIER coin Fraser, 3½, 4½ Bur. 624-4055, rés. 683-9357

4½ CHAUFFE demi sous-sol, grandes fenêtres. 692-4420

4½ CHAUFFE, eau chaude, stationnement, foyer, libre imm., 687-0183

755 CH Ste-Foy, 6½ chauffé, bois franc, boiseries, balcon, 624-2325

CH Ste-Foy 3½ meublé 430$, 5½ bois franc 595$. Chauffés. 688-1591

CH. STE-FOY face Hôp. St-Sacrement, 3½ libre, semi-meublé, parking, ascenseur. 681-5872

COIN Card. Rouleau/R. Lévesque, 4½ chauffé, métrobus, DES Jésuites, 4½, 5½ chauffés, 652-0427

914 DES Erables, 5½ chauffé, éclairé, eau chaude comprise, 657 $, libre imm. Contacter Caisse Populaire Notre-Dame du Chemin entre 9h et 15h, Rachel Paquet à 687-1844

DES ERABLES, grand 3½, très propre et coquet, bois franc, chauffé, poêle et frigo, 410$, avril, 681-9742

DES Franciscains, libre, grand 3½ bois franc, 644-8789, 523-7553

2EME maison privée, grand 6½ bois franc, entrée lav, séch., portes françaises, libre, nég., 681-7756.

ENTIEREMENT meublé, beau 4½ rénové, bois franc, patio, BBQ, lave-vaisselle, etc., libre, 775 $/mois, Après 18h, 681-2537

1ER juil, 3½ très propre, Bougainville près ch Ste-Foy, chauffé, entrée lav. séch. 436$. 871-3541

3½ FRASER, 7½ Calixa-Lavallée, chauffé, stationnement, 681-8585.

FRASER, 9 pièces, chauffé, juil. 995$ 622-3075

GRAND 2½, semi-meublé, chauffé, éclairé, ensoleillé, bois franc, 345$, libre, 648-1880

GRAND 5½ rénové, chauffé, 955 M. Bourgeois 630$ 687-6430 688-9931

GRAND 5½ chauffé, eau chaude, foyer, libre 1er juil., 687-0183

2½ GRANDS, chauffés, bois franc, propres, Père Marquette/Joffre 683-8368, 653-4111

GRAND studio, chauffé, très éclairé, grand balcon, libre, 450 $. **Jour 694-9777, soir 652-7114**

680 JOFFRE: 3½ chauffé, semi-meublé, libre imm., 425$, 653-3307

LES IMM JEFFERY HALE FACE GRAND THÉATRE 1½ 4½ LIBRES Ascenseur, intercom, stationnement, 522-8919

LIBRE, 4½ près Garneau, bois franc, chauffé, 495$, près Grand-Théâtre 3½ tout inclus 380$, 360$. 529-9283

LIBRE, 3½ prix réduit pour fin de bail, 370 $ rue Manrèse 681-5297.

LIBRE EN MARS, 4½, St-Sacrement, chauffé, semi-meublé, bois franc, fenêtres 3 côtés, balcon, dernier étage, 495$. Tél. 527-6221.

LIBRES: 5½ chauffé, eau chaude bois franc, 610$ à 630$. 648-8716

2½ MEUBLE, chauffé, tranquille, près hôp. St-Sacrement, 527-4170

MONCTON 3½ semi-meublé, eau chaude, stores, 350 $. 683-9444

MONK, aires ouvertes, spacieux, 1 chambre fermée, lav. séch. bois franc, balcon parking 535$ 647-2587

MURRAY, grand 6½, boiserie, planchers bois franc, entrée lav. séch., chauffé, stationnements, 835$, libre juil., 681-1413

PERE Albanel, 5½, 2 chambres, chauffé, eau chaude, très ensoleillé, balcon, bois franc, entrée lav., séch., 680 $. 682-8094, pagette 664-8352

PERE Albanel, à sous-louer imm., grand 5½, très éclairé, 3ème, chauffé, eau chaude. 680$ nég., 683-0120

PERE-Marquette, bâtisse béton avec ascenseur, tranquillité, 3½, 585$ tous services inclus, 681-6773.

PRES des Erables, semi-meublés, 3½-435$, 4½-460$, mars, 648-8716

PRES des Plaines, 3½ demi sous-sol, rénové, planchers de bois, chauffé, eau chaude fournie 440 $ par mois, libre 1er mars, 564-0320.

PRES GRANDE-ALLÉE Urgent, 3½ libre, immeuble sécuritaire, balcon, 545$, 654-0278

5½, PRES Parc des Braves, 2 ou 3 chambres, plancher bois franc, balcon, vue sur les Laurentides, pour juil., 527-8964 (hres de bureau)

PRES PARLEMENT 3½ meublé, boiseries, 694-9677.

PRES Grande-Allée: aubaine! Sur Claire Fontaine, lumineux 3½ libre, 545$ mois, Patricia Deguara, La Capitale courtier immobilier 653-1236

3½ PRES Plaines calme bois franc semi-meublé chauffé eau chaude libre 495$ 522-4028, 527-5113

RAYMOND Casgrain, 1½ meublé, chauffé éclairé, 873-3082, 648-8294

RAYMOND GASGRAIN 4½ Libre avr., chauffé, ensoleillé, possibilité stationnement int., 565$. 650-3150, 683-1564

6½ RENE Levesque Est, près Cartier, bois franc, 2 balcons, stationnement, 720$ par mois, pas chauffé, pas éclairé. 529-1844

RENE LEVESQUE O 1½, 311$ libre mars 658-2916

7½ RENOVE, 2eme étage, petite cour, remise, chauffé, eau chaude, entrée lav., séch. et lave-vaisselle, libre 1er fév., 810$/mois. 527-0400.

3½ RENOVE, chaleureux, meublé, équipé, foyer, 173 St-Jean, non fumeur, 525$ par mois, non chauffé, stationnement, libre 1er mars. Soir 524-0442

RUE CHOUINARD, 2½, 3½, 5½, libres, près parc. 683-7009

SOUS-LOUER, 1035 Belvédère, grand 4½, très propre, garage intérieur, peut être libre 1er mars. Après 16h, 527-8784

SOUS-louer, Murray, 9½ rénové, foyer, bois franc, bain tourbillon, lave-vaisselle, stationnement, 865$, 687-4247

6½, ST-LAURENT, semi-meublé, rénové, balcon, planchers bois franc, 575$ libre imm., 871-0253, 523-5583

SUPERBE 8½ rénové, bois franc, chauffé, stationnement, un bijou, occupation discutable, 995$, 529-7877

262 RIVE-SUD

A 821 Hypolite-Bernier LAUZON, grande promotion. Près Cégep, 4½ très spacieux, promotion tranquillité assurée. Tél. 837-1687.

A 839-6038 655-1228 ST-ROMUALD 4½, 5½ insonorisés intercom près pont, libre. JUMELE 6½, cause transfert. ST-NICOLAS condo 4½ juil.

A-1 LIBRE et RÉSERVEZ JUILLET
Lévis, 4½, super 838-1906
St-Jean, 4½, qualité 834-1133
Charny, 4½ vaste 832-5578
Lévis, 2½ libre, 300$ 838-1906
Profitez des spéciaux 657-9697

A 832-4253, 839-3922 CHARNY, près ponts et parc des Chutes, 4½, 5½, récents, intercom, planchers béton. Sous-location 4½

A 837-5756 Lauzon, 2½, 3½, 4½, près cegep, spécial Mill Davie, 626-4141.

A 832-6123, 653-0955 Charny grand 4½, près services, béton, calme, état neuf, mars ou juil., ou 4½ demi-sous-sol fév.

A 834-2050, studio, 3½, 4½ neufs, boisé, ascenseur, béton, immédiatement ou juil.

A 681-9362, 832-2900, Charny 2½-3½-4½-5½ boisé, piscine

ABORDABLE LEVIS

Place Kennedy, 2½, 3½, 4½, meublés si désiré, piscine, tout inclus, 837-7978.

A St-Romuald, 4½, 1 mois gratuit, vue fleuve, chauffé, éclairé 845-9866

A St-Romuald juil., grands 2½ tout inclus 355$ 4½ 405-450 839-6529

CHARNY, 3½ chauffé, éclairé, semi-meublé ou non, 1er mai ou 1er juil., 1 mois gratuit, 832-1925, 839-7944

CHARNY, RECENT 4½, près nouvel hôpital, libre et juil, 2 parkings, 832-6466, 839-8392

CONDO 4½, à coté pont, accès privé, stores, juil, 540$, 834-9897

DUC DE LÉVIS 3½ 4½ 5½ rénovés, béton ascenseur concierge tout inclus, 650$ 800$ 900$, 657-1828, 833-9747

FACE Traverse, 2½, chauffé, éclairé, meublé, propre, 325$. Tél. 661-2370

LAUZON, 7 Ste-Catherine, 4½, chauffé, éclairé, 410$, soir 872-8969

LEVIS rue WOLFE 2½, 3½, chauffés semi-meublés; 315$ 832-8906

LEVIS vue Château, aire ouverte, foyer, mezzanine, 2 chambres, balcon, libre avr. si désiré 833-9637

1½, 3½, 5½, PRES écoles services, Rond-point, libres. Tél: 564-8775, 681-8775.

ST-Etienne duplex 5½ neuf, 1200'c. béton. Jour 832-4686 soir 834-8055, 875-2765

ST-JEAN Chrysost., maison de ville, grand 4½ sur 2 étages, terrain, non chauffé, non éclairé, 539$, 839-0217

● ST-NICOLAS, 1389 de la Montagne. Grand 4½, insonorisation et finition supérieures. LIBRE IMM. ● 1368 de la Montagne. Très grand 5½ sur 2 étages. LIBRE AVRIL. 831-9800

ST-NICOLAS: 5½, à neuf, 1 km du pont, câblé, libre, 425$, 831-2273

● ST-NICOLAS GRANDS 3½, 5½ ● Près tous services, intercom, moderne, aires ouvertes, 831-0301

ST-NICOLAS Village, beau grand 3½ semi-meublé, avr 365$ 831-2220

ST-REDEMPTEUR, 5½ libre, 3½ libre 1er fév., 831-9369

ST-REDEMPTEUR, 4½, 5½ rénovés, libres, 400 $ et + 831-9506

ST-REDEMPTEUR, grand 4½, duplex, état neuf, juil., 831-0307

ST-ROMUALD 4½ moderne, chauffé, rue Lavoisier, libre OU juil. 834-0659, 667-3048

ST-ROMUALD juil. sous-sol 5½ 366$; 4½, 340$, étage, 839-9715

263 ST-ÉMILE/ LAC ST-CHARLES/ STONEHAM/ LAC BEAUPORT

GRAND 3½, St-Emile, ensoleillé, sur étage, tout compris, libre 839-4767

LAC-BEAUPORT, 4½, aires ouvertes, grande fenestration, foyer, patio privé, 460 $/mois, 849-3525

LAC ST-CHARLES, beau grand 4½ neuf, libre, 495$, 872-6388

STONEHAM, près Lac Clément, 3½ chauffé, éclairé, eau chaude, 360$, libre imm., 681-1684, 849-6965

TRES grand 4½ au Lac St-Charles, avec cabanon. 871-9259

264 SAINT-JEAN-BAPTISTE

A 524-4771 ● Sous-location, 6½, 3 chambres, non chauffé, 595$. ● 3½: 495$, foyer, rénové. Réduction possible.

A 529-6028 12ÈME MOIS GRATUIT Côte Ste-Geneviève, 1½, semi-meublé, intercom, 280$ et plus

A 220 RUE ST-OLIVIER, 4½, chauffé, dernier étage, pas d'animaux, couple tranquille, galerie arrière, 510$, 1er mars Tél. 523-6809

AU SEJOUR 315 St-Jean et 370 Lockwell Attrayants studios, 1½, 2½, 3½, ascenseur, insonorisés, intercom, salle communautaire, parking int. meublé ou non, bail moins 12 mois considéré. Grandes fenêtres. DE 340$ à 675$ tout inclus. Internet http://www alteris.ca 529-8387

PROMOTION SPÉCIALE A voir 4½ rénové, bois franc, près bus, mars. 450$, 654-9132 647-4780

CONDO NEUF, spacieux 1 chambre, parking, terrasse 500$. 523-7842 660-9256

3½ Ensoleillé, chauffé, 1er étage, rue St-Jean, libre juil. Soir 849-6742

GRAND 2½, rez-de-chaussée, rénové, propre, libre imm., entrée lav/séch. 325$, 525-8725, 569-6603

GRAND 2½ rez-de-chaussée, ensoleillé propre libre 649-9106 623-8375

4½ GRAND, clair, libre, bois franc, chauffé 540$, 683-5140

3½, 4½, 5½ IMMEDIATEMENT et juil. Après 18h, 649-7477.

LOCKWELL près Salaberry, très grand 7½, 2200 pi.ca. rénové à neuf, 4 chambres, chauffé, eau chaude fournie, libre, 975$, 681-5872

2½ MEUBLE 315$ 3½-415$, 856 St-Jean, 666-0583, 529-9388, 623-1139

PRES Carré d'Youville, 2½, 390$ intercom, 682-0145.

761 RICHELIEU, 2½, semi-meublé, non-chauffé, entrée seule, jardin, tranquille, 320$ 651-3130, 522-8328

RICHELIEU 2½ 3½ rénovés, juil. après 17h 659-5909

3½ SEMI-meublé, lav. séch., balcon, non chauffé, 355$, 529-5252

SPACIEUX 5½ sur 2 étages, non chauffé, 2 chambres, entrée lav. séch. pas d'animaux, proprio occupant, 450$, libre, 525-7510

TRANQUILLE, 1½, chauffé, meublé, 705 Richelieu, 648-9104, 523-0707

265 SAINT-SAUVEUR

A 524-4771 Non chauffés, non éclairés propres 3½: 295$; 4½: 315$; 4½ chauffés éclairés: 365$

A1 ST-ROCH, grand studio, ultra moderne, sécuritaire, 325$ chauffé, éclairé, semi-meublé 522-1937

A 287 Kirouac, 3½ rénové, entrée indépendante 626-8112

A 529-9227, grand 3½, propre, calme, Des Oblats, libre, 195$

A 320 $, 3½, semi-meublé, chauffé, éclairé, calme, libre, 682-6911

ABORDABLE, grand 2½, chauffé semi-meublé, calme, 822-2689 soir.

3½ CHAUFFE, éclairé, 300$ mois, libre immédiatement, 647-4397

3½ CHAUFFE, eau chaude, éclairé, entrée lav-séch, meublé ou non, très claire, 2e étage, 325$, 524-3747

GRAND 5½, très propre, AUBAINE à sous-louer maintenant possible de louer en juillet. 688-4601

2½ MODERNE, semi-meublé, chauffé, éclairé, services lav-séch. Près de tout. 340$/mois. Pour info: 681-2448 ou 622-7559

2½, 3½ MODERNES, meublés à neuf 683-2961 849-8633

5½ 4½ 3½ REPEINTS, entrée lav-/séch., personne tranquille 527-4170

RUE Bagot, 3½ rénové, entrée lav-séch. Libre 649-1615

STUDIO:275$, 3½:300$ neuf, calme planchers béton, proprio, 621-9002

TASCHEREAU, 2½ neuf, 295 $, libre février. 681-6863.

4½ TRANQUILLE 350 $ Jour, 686-4471, soir, 683-6587

266 SAINTE-FOY

A 650-4000 650-3917 657-4950 650-2444

BAS PRIX — AUBAINE FAITES OFFRE 2½—3½—4½—5½ Service poêle — frigo gratuits Près cégep — université Disponibilité limitée

A 650-3150 657-6623

RUE DE ROUGEMONT 2½, 3½, 4½, 5½ Tout compris: stationnement, piscine, entrée laveuse — sécheuse, buanderie, semi-meublé si désiré.

A 650-5230, 659-5269

2½ à 5½, juil.; 4½ libre 520 $. App. et fenêtres grande dimension, propres, paisible. Chauffés, éclairés, parking, balcon, entrée lav.-séch., buanderie, piscine, très bon service conciergerie. Urgence 24h. Face Provigo, centre Pérade, métrobus.

A 2 PAS UNIVERSITÉ 1½ — 3½ LIBRE IMMÉDIATEMENT TOURS CHAPDELAINE 653-0524

A 650-2121 ★★★★★ Domaine des Compagnons Grands 3½ - 4½ Promotion spéciale Rénovés lav.-séch interphone béton piscine, boisé, parking int. métrobus

A 922 DE BOURGOGNE

PRES 4-Bourgeois, 2½; grands 4½, 5½ chauffés, rénovés, bois franc, grande cour, piscine, badminton(s) stationnements, service concierge 24h, Pl. de la Monnerie, 653-4948.

A 3480 McCartney 3½, 5½ 1 MOIS GRATUIT — Piscine int. Bus No. 7. 653-2733, 692-0557

A 652-8481 Terrasse McCartney PRES DU CAMPANILE RÉNOVÉS. Grands 1½ à 4½; 3½ lav.-séch., béton, interphone, boisé, piscine, parking int partir 395 $

A 652-1104 RENOVES - PROMOTION PLACE BONNE-ENTENTE 1½ à 4½ TOUT INCLUS Piscine, stationnement, tranquille

A 653-6549 TERRASSE MARICOURT SUPER TRANQUILLE Beaux grands 1½, 2½, 3½, 4½ 5½ piscine, tennis, près de tout, tout inclus, prix imbattable, près université

A 650-9582 PLACE COMPAGNONS DE 1½ À 4½ MOIS GRATUIT Rénovés, interphone, boisé piscine, parking

Votre nouvelle vie commence

MANOIR·MANRÈSE

Tout pour le confort et la sécurité car vous méritez la belle vie!

Les retraités et préretraités qui choisissent le Manoir Manrèse optent pour une vie différente dans des appartements prestigieux avec vue panoramique sur les Laurentides.

Le Manoir Manrèse, une différence remarquable...

Chez nous, tous les services offerts sont facultatifs.
Nous vous proposons la liberté d'action et vous gardez votre autonomie.
Par contre, si vous décidez d'en profiter, ils sont tous à votre portée.

- service d'appel au poste d'infirmière 24 heures sur 24
- grande salle à manger • animatrice sociale • bibliothèque
- service de pastorale • accès à une authentique chapelle

Pour obtenir de plus amples renseignements, venez visiter ou téléphonez:
700, avenue Murray (Québec) G1S 4V6
Téléphone: (418) 683-6438 Télécopieur: (418) 688-7860
277436

Le Samuel Holland
830, Ernest Gagnon Québec (Quartier St-Sacrement)
Du lundi au vendredi: de 8h30 à 21h Samedi et dimanche: de 12h à 17h

HABITEZ DÈS MAINTENANT UN DE NOS APPARTEMENTS ET NE COMMENCEZ À PAYER QU'EN JUILLET 96*.
*Sur bail de 24 mois et appartements sélectionnés.

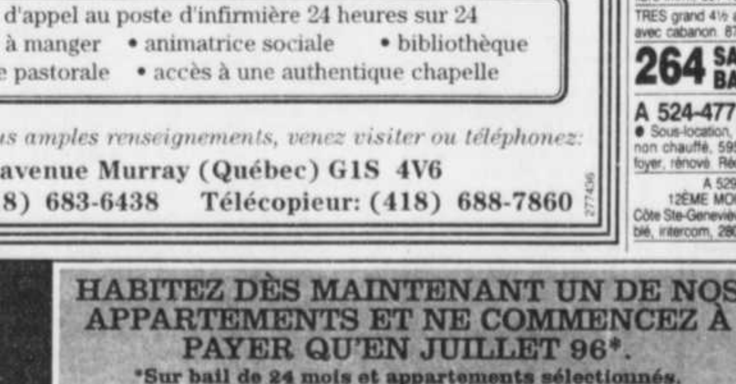

LOCATION: 681-4601

Appartements rénovés

SERVICES
- Service de sécurité
- Banque
- Tabagie et alimentation
- Restaurants
- Centre dentaire
- Boutique-cadeaux
- Salon de coiffure
- Salon de couture
- Chapelle
- Piscine intérieure
- Sauna, bain tourbillon
- Salle de billard
- Centre Nautilus
- Service de navette aux centres commerciaux
- Stationnement intérieur rénové
- Lave-auto

277469M

À louer logements 250 à 299

266 SAINTE-FOY

A 651-9443
4-Bourgeois & Maricourt
RENOVÉS — MOIS GRATUIT
Grands 2½ à 5½
Propres — Métrobus

A 652-9700
RABAIS, 2½ 3½ 4½ 5½ meublés ou non, chauffés, éclairés, bois franc, excellente conciergerie, service d'urgence 24h, grand terrain, piscine, secteur calme, près Métrobus
A 1101 DIJON

Entièrement rénové
Place de choix grands 2½, 5½ juin, juillet, 839-7981, 651-7336

A 878 DELAGE #2
4½ 5½
Bois franc, site idéal
653-8651, 871-6980

A 3473 Plaisance, 3½ demi sous-sol, ensoleillé, 405$, libre 1er juillet, entrée lav., séc., chauffé, eau chaude, éclairé, stationnement, tranquille. 654-0474.

A 651-5234
887 DELAGE
UN MOIS GRATUIT
Libre 5½ chauffé, stationnement près université services

A 858 DELAGE #4
3½ 4½
Entrée lav. séch., bois franc
659-7668, 871-6980

A 658-0019658-8614
3½ — 4½, secteur Campanile stationnement intérieur ascenseur, paisible

A 527-7668
Rue Myrand, 3½
Près université, libre imm.

A 658-6490 687-5458
1½ à 5½, près université, cegep, tout inclus, remis à neuf. 2431 Jean-Durand #4; 2110 Chapdelaine #101

A 626 De Brabant, grand 5½ dans 4 logis, bois franc, cour clôturée, stationnement 2 autos, chauffé, eau chaude, 610$, 1er juil.., 654-0474

A 879 PL. BELOEIL
TRES GRANDS 4½, 5½
PRES UNIVERSITÉ, BOIS FRANC
658-3586, 871-6980

A 2455 CH. STE-FOY
PRES UNIVERSITÉ
1½, 2½ 3½, 4½ PROMOTION
658-0623, 658-6322

A 3335 LA MONNERIE
1 MOIS GRATUIT ET +
1½ 2½ 3½ 4½ tout inclus, piscine
651-6157, 658-6322

A 656-9357 653-4378
Pointe Ste-Foy, près Campanile, 3640-3650 rue Lanthier, grands 3½, 4½, piscine, garage, métrobus.

A 1500 DE L'EGLISE
1 MOIS GRATUIT ET +
1½ 2½, 3½, 4½, tout inclus
653-1745, 658-6322

A 1320 LAVIGERIE
1 MOIS GRATUIT ET +
1½ 2½ 3½ piscine ext.
651-3350, 658-6322

A 3214 CH. STE-FOY
1 MOIS GRATUIT ET +
1½ 2½ 3½ 4½ tout inclus
650-4404, 658-6322

A 5 MIN. STE-FOY
3½, 4½, 5½, libres, ou juil., août, rénovés, céramique, services, sécurité, impeccable. 871-6012

A 840 DE BOURGOGNE
1 MOIS GRATUIT ET +
3½ 4½ tout inclus, bois franc
651-9435, 658-6322

A 3427, 4-BOURGEOIS
2½ 4½ 5½ tout inclus, piscine, près services, promotion spéciale, 652-1057, 683-8102

A 917 PL. BELOEIL
Près université, bois franc
2½ (275$), 3½, 4½, 5½
658-6322, 652-9378

A 655-3355
2½, 3½, 4½, 5½
Libre, calme, bien situé

A 3650 DES COMPAGNONS
Campanile, spacieux, ascenseur, parking int., caméra sécurité, tranquillité, gérant, studio, 4½, 658-9474

A 652-0955
2 MOIS GRATUITS, grand 4½, intercom, services inclus.

A 832-6123, 653-0955
Rabais 100 $/mois sous-location Grand 4½ à côté du Campanile, état neuf, stationnement int., calme, fév

A 687-2020
4½, rue Laroche, chauffé, eau chaude, bois franc, tranquille

A 3020 Le Chasseur 4½-5½ juil., étage, propre, ensoleillé près services/ch St-Louis 656-9227 657-5621

A 750, rue Gingras, à sous-louer, 5½, chauffé, éclairé, 1 stationnement, 705$. 658-1570 après 17h.

A 653-0644, grands 4½ 3½ 2½ 1½, chambres, près université cegep 653-2434

A 872-4674. Pointe Ste-Foy, grands condos 2 chambres (5 pièces) insonorisés, vue Laurentides.

A 682-0264, 682-5573 A pied cegep, université, grands 4½ 5½ parking, chauffés, balcon, bois franc

A 655-2197, 4½, 5½, rénové, piscine, bus, aubaine, à voir!

A 656-1845, grand 3½ dans triplex, bois franc, accès buanderie, 410$ tout compris, parking, libre

A 3204, ch. Ste-Foy, grands 2½, 3½, 4½, tout compris, près services. SOIR 657-2226

A 651-1368, à pied université, cegep, beaux grands 2½ 3½ tout compris, meublés si désiré, 653-2434

A 730 de Brabant, 4½ près ch Ste-Foy; 2848 Laprade, 4½ près hôp. Laval, juil. 656-9227, 657-5621

A 657-7600 AUBAINE! grand 4½ chauffé, eau chaude, propre.

A 681-8585, grand 3½, chauffé, eau chaude, stationnement. A voir.

A 779 Place Philippe. Libres grands 3½ 4½ 5½ 523-1908

A 3017 Ch Ste-Foy, libre grand 4½, très propre, 523-1908

A 527-9170, 4½, févr ou mars 3094 de la Paix, réduit à 460$

A 652-9779, rue Le Chasseur, beau grand 5½, bois franc, 585$ chauffé

A 923 Pl. Beloeil, 4½ chauffé, entrée lav., séch., 460$, 1er juillet 681-5493

A 620 DE BRABANT
4½, 480$ et 515$, 653-3955

A 2 pas cégep Garneau, 1½ meublé, 235$. Soir 683-8380.

A 659-2100, 658-4049, 5½ grand, résidentiel, chauffé, eau, 625$, juillet

A 650-6391, beaux 4½ rénovés, près du Revenu, lav. séch., 653-2434

A 651-9103, grands 2½ à 4½, près Campanile, tout inclus, 653-2434

A 653-2434 grand 3½ centre-ville de Ste-Foy, près services, tout compris

A 872-8686, 3½ tout compris 4½ Semi-meublés chauffés mois gratuit

A 871-9069, 2 grands 4½, 495$ bois franc 440$ tout compris propre juil.

A 2 pas université grand 6½, parking. Après 18h: 837-9575

A 650-0708, 682-5573, 4½ mars, 2½ juil., près de Norvège, tout compris

A 836-4495, 1½, près Route de L'Eglise, 290$ tout inclus.

A 651-5741 682-5573, 1½, 5½ libres et juil. près Rte Eglise, nég.

A 654-0624, 682-5573, près Pl. 4-Bourgeois, 1½ RÉNOVÉ, bois franc

ABORDABLE, 4½, 3½ meublés ou non, propres. 872-1185.

ABSOLUMENT voir! 2½, 3½, 4½, 5½ facile accès 654-9580 653-4259

A Ch.-Scott Myrand 3½, 4½, 5½, 6½, juillet 6½, avril 527-3677

A DIJON, 4½, piscine intérieure, terrasse, parking concierge, près services.
MOIS GRATUIT
654-9457, pagette 664-9810

ANGLE NEILSON & PIE XII
1½ 4½, mois gratuit, vue fleuve, piscine, intercom, garage, 659-1473.

A partager grande maison entièrement meublée, étudiante non fumeuse, 250$ tout compris, 828-1487

A pied Pl. Laurier, 3½ 4½ 5½ chauffés, eau chaude 659-2564, 658-4422

A PLACE MACKAY
3½ LIBRE
527-7668 JOUR

APP. EN BÉTON
1½ à 5½, tout inclus, garage, libre ou juillet, 652-1345

APP. DUVERDIER grand 4½ spécial stationnement int., ou ext., tranquille, conciergerie 7 jours, 656-9529

A PRIX SPECIAL 3½-4½ bois franc Libre imm. 657-5701, 653-1136

A RESERVEZ POUR JUILLET
Immense 5½ 595$ chauffé
651-1088 (bois franc) 657-9697

A 650-0289, 659-7611 REDUCTION
2½ à 5½, juil. Paisible, très propres, lav-séch. buanderie, piscine, balcon parking près tous services métrobus

A 650-0289, 659-7611
2½ à 5½, juil. Paisible, très propres, lav-séch. buanderie, piscine, balcon parking près tous services métrobus

A sous-louer grand 4½, planchers bois franc, 2 stationnements, près services, Ste-Ursule. M. Carrier 832-2322, Castel Pro courtier immobilier

A sous-louer grand 3½, 350 $, chauffé, planchers de bois franc, 759 Place Philippe, 657-7640

A SOUS-louer, grand 4½, chauffé, face université, picine int. 8e, vue sur Laurentides. 651-0763

A sous-louer, Le Mistral, 4½, 14e étage, 755$ + électricité, 650-1455

A STE-FOY, beau 4½, grand patio, garage int., foyer, beau secteur, près du Chul, 622-6633, 563-5665

AU 2399 ch. Ste-Foy, 1½, 2½ 3½, 4½ voisin université, cégep. 527-3383, 656-0573

AUBAINE 4½-3½ près université, grand, beau, tout compris, 527-8574

AUBAINE, à sous-louer, grand 4½, rue Norvège, semi-meublé, 393$, urgent, 651-9309, 657-5756

AUBAINE, à sous-louer 2½ meublé, tout inclus 350$, 624-8529

AU JARDIN DES SEIGNEURS Grands 1½ 2½, semi-meublés, chauffés, eau chaude, balcon, stationnement, site boisé aménagé, piscine, tennis, tous les services à proximité, 687-1123, 658-6256

AUX IMMEUBLES DES SEIGNEURS VENEZ COMPARER NOS PRIX AVANT DE SIGNER VOTRE BAIL
Secteur de choix, parc boisé, béton, insonorisation supérieure, piscine int./ext., sauna, garage, ascenseur, etc..
2½, 3, 4, 5, 6
651-8698 651-0861
653-7674

AV. MYRAND, 1ER AVR., 5½ chauffé, 4½, 1er juil., stationnement, concierge, près de tout. 683-1231, 657-1646.

BEAU grand 4½ chauffé, 440$ mois, propre, calme, 681-1864

BEAU grand 4½, 425-550, neuf, tout compris. Ch. Ste-Foy. 657-6551

4½ BEAU, très grand, tout compris 495$. 653-3130.

BEAUX 4½, 5½, chauffés, Delage-/Grandin 490-515 524-6255

BEAUX grands 4½ 5½, ensoleillés, marqueterie, services, 653-7109

BOUL. NEILSON, 1½-3½-4½ RÉNOVÉS, près de tout, 2 mois gratuits, 650-5571, 651-6577

Brabant 4½ chauffé, 1er étage bois franc, cour, juil. 650-3655.

5½, 3 CHAMBRES, 570$ chauffé, libre. Jour 658-6259, soir 651-6560

CHANOINE Martin 5½ libre, bois franc, chauffé, dernier étage; 4½ juil, chauffé, grandes pièces, 624-2325

CHANOINE Scott, 4½ 2½ chauffé, bois franc, juil., bons voisins, bon proprio, bon service, près Plaza Laval, autobus 7, 652-3529, 529-7877

CHATELETS
Près Duplessis, 2½
Très grands, chauffés éclairés, balcon, piscine
657-1051, 688-1660

6½ CHAUFFÉ, 565$, bois franc, rue Dalquier. Tél. 658-2871, 682-1512.

4½, CHAUFFE, entrée lav., séch., 659-2229, 872-0981.

5½ CHAUFFE, grand, bois franc, tranquille, 545$, 652-8440 888-4107

CHEMIN STE-FOY
1½, 5, tout compris, buanderie, piscine ext., 653-1855, 653-8110.

DE LA CONCORDE, 5½ chauffé, près des services, libre. 659-1269

DELAGE, 4½, chauffé, près université, bois franc, 653-5061, 682-1512

4½ DELAGE, chauffé, grand, bois franc, balcon, 495$, juil. 683-5140

D'ENTREMONT
2½ 3½ 4½ près Ch. Ste-Foy, rénovés, tout compris, piscine, stationnement, 2 balcons, mois gratuit, 569-0522

EMILE-COTE
4½, 5½, 651-2258

GRAND 5½, chauffé, eau chaude, clair, bien situé, 640$ négociable, libre immédiatement, 656-4286

GRAND 4½ semi-meublé, chauffé, prix réduit, mars, 460 $, 653-0699

GRAND 2½, meublé, chauffé, éclairé, propre, stationnement, 653-8922

GRAND 4½ libre, 3½ et 4½ juil. chauffé, près université, 651-8760

GRANDS 2½-3½-4½-5½ tout compris mois gratuit 652-3662, 651-0728

2½, 4½, GRANDS, bois franc, balcon, propres, près 4 Bourgeois/Du-Vallon, 653-3088, 653-4111

GRAND VERSAILLES VOISIN UNIVERSITÉ
2 — 3½ — 4
Béton, piscine int., sauna garage ascenseur dépanneur
651-6120 657-1430

A LAPRADE, LAMBERTVILLE 4½, 5½, 6½, libres imm. et juillet, semi-meublé désiré, accès facile université. 652-8512

LE CENTRAL
2½, 4½, meublés, insonorisés, tout compris, libres, 651-1782

L'ELYSEE, 925 MYRAND
3½ 4½, chauffé, buanderie
Stationnement int., 683-7474

LE MARICOURT
2½, 3½ juil., chauffé, eau chaude, piscine int., 656-0510.

LE PETIT VERSAILLES
3½: mai, 2 à 4½ juil. près université, tout compris, 657-3597

3½ MARS, 2½-4½ juil. tout compris, piscine, tennis, 653-9527

2½ MEUBLE, chauffé, triplex, bois franc, repeint, cours, libre 877-6241

1 MOIS GRATUIT

- LECHASSEUR: 5½ pièces, chauffé, stationnement, conciergerie, 650-5880.
- LAROCHE: 2½, 3½, 4½, 5½, chauffés, eau chaude fournie, buanderie, parking, conciergerie, 653-3483
- BOURGOGNE: 1½, 2½, 3½, 4½, 5½, chauffés, eau chaude, parking, buanderie, conciergerie, 652-8655.
- LAFOREST: 2½, 3½, 4½, 5½, chauffés, parking, buanderie, conciergerie, piscine extérieure, 657-6104
- LAMBERTVILLE: 5½, chauffé, stationnement, conciergerie, entrée lav.-séch., 658-8314
- CONCORDE: 1½, 4½, chauffés, eau chaude, piscine int., parking, conciergerie, 652-1169.
- LE CHASSEUR: 2½, 4½, 5½, chauffés, piscine intérieure, stationnement, 654-9210
- BOURGOGNE: 2½, 3½, 4½, 5½, tout compris parking, buanderie conciergerie, piscine extérieure, 654-1423
- NORVÈGE: 4½, 5½, chauffé, eau chaude, parking, buanderie, conciergerie, 652-9061.
- LE CHASSEUR: 4½, tout compris, parking, buanderie, conciergerie, 650-5880

BUR. 653-8110

5½ NON chauffé, non éclairé, rénové, quartier Laurentien, 460$, libre 1er juil., entre 18 et 20h 877-7507

NORVEGE 3½ 4½ propre, imm., 682-5455, 653-0101

922 PL. Beloeil, près université 4½ 5½ repeints, 628-6170 soir

PLACE 4 BOURGEOIS
2½ avril, 4½: mai, 1½ à 4½ juil., près université, tout compris, meublé si désiré, 658-4487

PLACE BELMONT
4½ mai, 1½ à 4½ juil., près université, tout compris, 653-7378, 653-3679

PLACE Philippe, 2 étages, 9 pièces, chauffé, 2 balcons, stationnement, aussi 6½, 1er juil. ou avant, près université 527-4508 688-1251 647-6853

784 PLACE Philippe grand 5½ chauffé, bois franc libre, 6½ chauffé, juil. près cégep Garneau, 624-2325

PLACE ROUGEMONT
2½ libre, 4½ mai, 2½-4½-5½ juil. tout compris, piscine ext. 652-0979

PLACE VERSAILLES
2, 3½ libre, 2 à 4½ juil., chauffé, eau chaude, insonorisé, ascenseur, piscine et stationnement int., 653-1012

PRES CEGEP 4½ sous-sol, jour 623-1533, soir 656-6278

Près hôp. Laval, 1½ 2½ tout inclus 285-0791, 651-9372

QUARTIER Laurentien, 1 mois gratuit, 3½, 4½ libres 871-0192

QUARTIER Laurentien 5½ chauffé, eau chaude 500$, parking, 653-3955

RUE CONCORDE 2½-4½-5½ libres concierge résidant, piscine ext., buanderie, près église, école, terrain jeux, centre d'achats. 651-4643

RUE DE ROUGEMONT, 2½ 3½ 4½, chauffés, éclairés, impeccable, 1 mois gratuit, 652-1126

RUE EMILE COTÉ
4½ chauffé, stationnement, buanderie, 650-3150, 683-1564

RUE PHILIPPE
5½, 6½ chauffés, parking, entrée lav.-séch., 650-3150, 683-1564

4½ SPECIAL, libre, stationnement int., lave-vaisselle, balayeuse centrale, 654-0270

Pavillon MONTCALM
A 656-0553
MOIS GRATUIT?
1½ — 2½ — 3½ — 4½
Accès université - cégep
★ ★ Appartement-Hôtel ★ ★
2360 Nicolas Pinel

A 527-9170, libre, grand 5½ rénové, spécial 545$, 1311 rue Charles

A RESERVER POUR JUILLET
— Rue St-Michel, 2½, 4½, 5½, vastes, tout inclus de 325$ à 575$
— Charles 2½, 5½, bien divisés bois franc chauffé, 325$, 555$
— Rue Sarah, 3½, 6½, sur palier dans résidence, cour privée
821-4455 (A VOIR) 657-9697

A SILLERY PLAZA, 1½, 3½, 4½, 6, 659-4980, 653-0164

BOUL. RENÉ-LÉVESQUE
2½, chauffé, eau chaude fournie, non éclairé, stationnement, 1 mois gratuit, 653-8110, 650-5880.

4½ CHAUFFE, libre immédiatement, 495$/mois 681-5747

DÉCOR CHAMPÊTRE
Site privilégié, près services
2½-3½-4½, 651-2258, 688-1660

GRAND 3½ meublé, étudiant, près université, tout compris, 400$ mois. 652-4929 jour, 687-9188 soir

4½ 5½ LIBRES et juil, bois franc, entrée lav. séch, balcon, 624-2325

1½ MEUBLE, chauffé, entrée privée, stationnement, libre imm., 626-3966

PRES Maguire, 3½ tout compris, semi-meublé, foyer au salon, cachet particulier, 1er avril, 485$, 681-5444.

PRES MAGUIRE, 4½, chauffé, eau chaude, parking. 527-9402

3½ RENOVE, semi-meublé, tout compris, juillet. 688-1168

LEVIS, maison jumelée 5½ pièces, libre immédiatement. Tél. 837-0069

MAISON de campagne, plein centre de Neuville, 2 étages, poêle combustion lente, 876-3296, 654-6445

MAISON de ville, grande et luxueuse, près de tous les services, 3 chambres, 2 salles bains, bois franc ou tapis, terrain paysager. 623-1546

NEUFCHATEL, maison à sous-louer, 1er mars, 475$ non chauffé, non éclairé. Tél. 847-9733.

RECHERCHE maison à louer (avec option d'achat) 6½, Côte de Beaupré, Ile d'Orléans), occupation mai 96. Frais virés 514-521-4751.

RIVE-Sud: Pintendre, maison seule, 2 chambres, 1 au sous-sol, 450$, libre mars. 837-6620, 835-1237

STE-FOY, juil. jumelé 3 chambres, foyer, 800$ non chauffé, 651-8995.

Ste-Foy, jumelé 8 pièces, vue fleuve Le Corbusier, 653-2495.

STE-FOY, magnifique cottage anglais neuf, disponible maintenant, 1200$ par mois, hydro non comprise, 660-8111, 667-2023

STE-FOY, maison de ville 997 rue Bar Le Duc, 825$ chauffage inclus, 683-0700

ST-ISIDORE, 20 min des ponts, jumelé neuf 3 chambres. 882-5226

ST-NICOLAS, en rangée 3 chambres, grand terrain, 560 $. 831-0301

ST-REDEMPTEUR jumelé 4½, 5 min. des ponts, 2 chambres, juil, 490$. Animaux interdits. 836-5892

CHAMBRE neuve, très près cegep, université et services, 658-0494

CHAMBRE à sous-louer, à côté université et cégep, Chemin Ste-Foy, 250$/mois. Pour visite: 650-3870

Entrée cuisine privée câble parking buanderie, rue Moreau, 652-9969.

ETUDIANT non fumeur, très intéressant, bus, 40$/sem., soir 659-7901

GRANDE, près Pl. Laurier, permis cuisine, lav.-séch., 658-2103

MEUBLEE, propre, tranquille, cuisine, micro-ondes, frigo individuel, salon, TV, 50 $/sem., 652-3586 (soir).

NON fumeuse, frigo personnel, stationnement, 175$/mois. 657-5117

PRES université cegeps, non fumeur accès cuisine, ensoleillée, 527-9046

268 SILLERY

A 682-5246
LES JARDINS DE COULONGE
Dominant le Fleuve
Studios 3, 4 pièces

A 849-2832, 849-6514 3½ 4½ planchers bois, très grands, libre et juil.

A 831-4147, 4½ rénové, près de tout, stationnement, 535$, libre

269 VAL BÉLAIR

A 563-6930, luxueux 5½, 2 balcons, insonorisé, meublé ou non, 505$

A LOUER, STYLE CONDO 3½, 4½, 5½ près tous les services. Noël Michaud 842-4118

BEAUCOUP de rangement, 3½, demi-sous-sol, maison privée, stationnement, non-chauffé, non-éclairé, idéal personne seule 845-4191

4½ chauffé éclairé pas animaux propriétaire occupant 440$, 847-4519

GRAND 5½ non chauffé, non éclairé, libre imm. 490 $. 877-5475.

VAL-BELAIR sur le golf, 5½ neuf, triplex, quadruplexe, 1200 pc 832-4686, 875-2765.

270 VANIER

A 1895 MGR PLESSIS
1 MOIS GRATUIT ET +
2½-3½-4½, près Place Fleur de Lys. 529-9796, 658-6322

A PL. VANIER
4½ libre, 3½ 4½ juil., chauffés, eau chaude, piscine ext., 681-7793

A PL. DE LA RIVIERE
Libre juil., 3½, 4½, très propres tranquille ascenseur intercom concierge sur place face Christ-Roi 683-4860

A voir! grand 4½ neuf, bois franc, 2 portes-patio, 524-0620, 527-9790.

BEAU 4½ 5½ (3½ meublé), services intercom, juil., 663-8637, 682-3882

3½ JUIL. chauffé, meublé ou non, 627-3085, 687-3321

LES JARDINS EMOND. Style condo neuf, ascenseur, etc. 683-1261

NOUVELLE ADMINISTRATION
779 BOUL. HAMEL
GRANDS 3½ 4½ 5½
Entrée laveuse sécheuse balcon, stationnement
687-2257, 522-8919

RABAIS
Près Fleur de Lys, visitez nos logements neufs, ascenseur, planchers béton, tranquille, aménagé, fleuri, location sélectionnée, voyez nos gratuités. Tél. 683-1261, 683-6847.

271 VIEUX-PORT/CHAMPLAIN

A 915 Charest est 1½ 3½ très beaux 653-9994 874-6204

2½ 3½ 4½ A partir 287$, terrasse-toit ascenseur 529-2032

ST-Paul 1½, 2½; 230$ et plus tout compris, semi-meublés, 522-7077

272 VIEUX-QUÉBEC/HAUTE-VILLE

A 47 ST-LOUIS, superbes 3½, 4½, 2 étages, rénovés, intercom, 692-0543

A 44 Ste-Ursule 4½ avril, rénové, semi ou meublé, intercom 527-0867

ADORABLE 2½, ascenseur, chauffé, parking disponible, bonus 692-6006

4½ ANNEXE, 850'ca., 2 étages, rénové, murs pierre, 635$, 692-2032

APP. 1½, 2½, piscine, interphone, buanderie. 692-3807.

A sous-louer 3½ rénové, moderne, aires ouvertes, terrasse arrière, intercom, avec cachet, 365$, 692-4499

A St-Stanislas, grand 3½ chauffé, semi-meublé, 350 $, libre, 837-2027

ATTRAYANT, neuf, studio 2½ 3½ 4½ semi-meublés, murs de pierre, rue Couillard, mars et juil., 627-1584

AU coeur du Vieux-Québec, 3½, 4½ semi-meublés, cachet. 872-7788

A VOIR! Grands 2½, 3½ face aux Plaines, 529-2032

BEAU grand 3½, eau chaude, semi-meublé rénové 692-5838

2½ CHAUFFE éclairé meublé propre, abordable, 692-4420

2½ CHAUFFE, meublé, éclairé, libre imm., 325$, 694-9435

DES REMPARTS 3½ libre, 4½ avril, entrée lav. séch., cour, 682-3800.

GRAND 4½, luxueux, vue fleuve et Château Frontenac, libre 1er mars, 1,200 $/mois, 692-1964.

LES IMM. CHAMBELLAN
Studio, 3½, entièrement rénovés, sécuritaire avec gicleurs et intercom, meublés ou semi, eau chaude et câble fournis, 694-4455

LIBRE 1er mai 96, 3½ très propre, fonctionnel rez-de-chaussée secteur très tranquille, cour arrière 824-4113

2½, 3½, MEUBLÉS chauffés, éclairés, 628-1258

RUE St-Flavien: 3½ semi-meublé, eau chaude, 380$/mois, libre imm.; 4½ sur 2 étages, semi-meublé, eau chaude, chauffé, planchers bois, 650$/mois; 692-1330

1½, 3½, SEMI-meublés, chauffés, éclairés, 694-1092, 648-2871.

ST-DENIS superbe 2½ tout inclus, beaucoup de cachet 410$, 694-9194

STE-ANNE 2½ semi-meublé 285$, 522-4609 659-4180

3½ STE-ANNE, 500 $ grand, bois franc, pierre, 849-4378

SUPERBE, mars, grand 7½ unique, chauffé, eau chaude boiserie, parking, 694-0205

4½, TRES éclairé, vue sur le Vieux-Port, 465$/mois, chauffé, 692-4890.

273 BANLIEUE ET AUTRES SECTEURS

STE-Catherine duplex neuf 4½, 1200 p.c. 495 $, 832-4686, 875-2765

282 MAISONS À LOUER

A 832-6123, 653-0955
- Charny, jumelé, 3 chambres, repeint, foyer, bois franc, près services, ensoleillé, libre ou juil.
- St-Nicolas, 5 min Ste-Foy, superbes jumelés neufs luxueux 2 ou 3 chambres, bois franc, calme, ensoleillé, mars ou juil, à partir 750$

A 3808 Pélissier
Ste-Foy, près Compagnons Cartier et Revenu, jumelé 6½ canadien 3 chambres foyer 950$, 839-7981, 651-7336

A 871-9100, secteur Champigny, Ste-Foy, unifamiliale 3 chambres, sur 2 étages, 2 salles bains, face au parc, achat 575$ capital — intérêts.

A BREAKEYVILLE, libre, 2 étages, 2 à 3 chambres, aires ouvertes, site enchanteur, 490$. 527-2834

A Ste-Foy grande et luxueuse, chambres à l'étage, 2 foyers, entièrement meublé et équipé 564-8333

CHEMIN STE-FOY
Juil., en rangée, 2 étages, 3 chambres, foyer, sous-sol, près Château Bonne Entente, 657-1138, 658-5893

COURVILLE MAISON unifamiliale 650$/mois, 828-2193

DUPLEX, 5½ sur 2 étages, 3 chambre à coucher, très spacieux, grande cour, 841-4949 ou 622-8957.

GRANDE maison moderne 8 pièces, Cap-Rouge, libre avril, après 18h 659-3192

LES SAULES, entièrement meublée, près école et services. 694-1824

LES Saules rue Sévigny, neuf, grand jumelé 2 chambres, foyer, bois, rue privée, 775$ mois. 872-7438

285 RÉSIDENCES PERSONNES RETRAITÉES

A Charlesbourg, St-Rodrigue, résidence personnes retraitées, 1½, 2½, 3½, 4½, juil., 96, 655-4965.

MANOIR SULLY. Résidence personnes retraitées, surveillance 24/24, repas, etc. 688-3330

287 À PARTAGER: MAISON OU LOGEMENT

ANC. Lorette, près autoroutes, maison 2 étages, 325$ mois, 871-1609

4½, A Ste-Foy, endroit calme, pas cher, 215$ tout compris, homme ou femme, 656-4164.

A STE-Foy, près cégep/université, jeune étudiant retournant à l'école aimerait partager 2½, vaste, tranquille. Pour gens sérieux (étudiant(e)). 649-5868, 657-1561

A Ste-Foy très beau grand 4½ près Campanile, 250$ tout compris. Après 17h30 656-4182

COTTAGE anglais neuf, luxueux, aux Boisés de St-Rédempteur recherche personne tranquille, ordonnée et propre. 395$, libre. Venez voir ça vaut le déplacement. 836-0515

GRAND 5½, 250$ tout compris, avec personne tranquille. 682-2751.

Grand 5½ grande cour, foyer extérieur bord rivière Duberger 687-4010

GRAND 5½, près université, stationnement, non fumeur 270$. 682-9734

GRANDE maison, près université et services, tout compris, 658-0494

LUXUEUX CONDO, Av du Parc 275$ tout compris, 686-6080, 686-2332

POUR étudiant(e) 5½, 5 min. université, vue Laurentides, 277$ 686-1876

Propriétaire de maison en campagne offre de partager sa maison avec un couple de retraités. Idéal pour gens assez fortunés. 839-4325 entre 12h et 14h

RECHERCHE colocataire fiable, très grand 4½, près services, Charlesbourg, Marie-Claire 623-9602

288 RECHERCHÉ:

COUPLE de professionnels recherche maison récente ou condo à louer seulement, impeccable, Sillery ou paroisse Ste-Ursule Ste-Foy, 3 chambres, près services, quartier tranquille, 655-8252, fax 656-6787

5½ DANS maison à 2 logements, 1er étage, juil. 871-8773

RECHERCHE maison seule à louer, ou louer avec option d'achat, 4 chambres, foyer, idéal semi-meublé, bien entretenue, secteur ponts (Ste-Foy, Sillery) ou Bocages (St-Augustin) bail 850$ max/mois 872-5210

À louer chambres 300 à 349

300 ANCIENNE-LORETTE

ENTREE privée, parking, lav., séch., salon, cuisine, 50 $/sem. 872-6375

IDEAL dame meublée en neuf salle bain privée accès lav-séch 872-9355

301 BEAUPORT

PRES de tous services, entrée seule cuisinette 626-6073

302 CAP-ROUGE/ST-AUGUSTIN

50 $/SEM., cuisinette privée, entrée semi-privée, non fumeur, 652-2460.

304 CHARLESBOURG

A côté polyvalente, très propre, non fumeur, tous services. 627-3538

4½ A partager, 270$ mois tout compris. 9200 Pl Belfort. Arrêt autobus, facile pour cégep, 653-6897

CHAMBRE boudoir, entrée privée, cuisine lavabo non-fumeur 626-3263

MEUBLEE cuisine et salon, buanderie, stationnement, 627-7026.

307 DUBERGER/LES SAULES

DANS maison privée, 2e étage, logé(e) et nourri(e), 877-5168

309 LIMOILOU

CHAMBRE à louer, libre imm., 523-4914

18e Rue, belle chambre, accès cuisine, près services, libre, 524-3656

JEUNE homme de 18 à 28 ans, chambre à louer, accès cuisine, salle bains, lav. séch., salon, personne fiable et honnête, 524-7418

MEUBLEE, cuisine, salon, buanderie, stationnement, 627-9069

311 MONTCALM

A 612 R.-Lévesque, petite, très propre, buanderie, 190$, 872-7800

A 387, René-Lévesque O., très propre, spacieux, 200 $. 655-6947.

BELLE, propre, tranquille, lavabo, frigo, Près Plaines. Tél. 682-2732.

BROWN, grande chambre, ensoleillée, cuisine commune, stationnement. Après 18h 688-9404

CHAMBRE au 2ème étage, tout compris, prix abordable, 681-2970

MURRAY, meublé, frigo, poêle, buanderie, tranquille, 527-6709.

PRES Cartier, cuisine, calme entrée privée, non-fumeur. 212$. 523-2821

TRANQUILLE, meublée, buanderie, poêle, frigo, 245 $, 529-5478.

314 SAINT-JEAN-BAPTISTE

CHAMBRE à louer, au mois, 45 St-Jean, prix à discuter 648-1476

PAISIBLE, propre, meublée, buanderie, 26 Lockwell, 190$, 522-5564.

316 SAINTE-FOY

A 651-1201, maison privée, beau quartier, grande chambre, propre, sans tabac. Entrée privée, cuisine, laverie, salle bains, équipées et partagées à 3. Super tranquille. Bus 24

A 687-4150, près université, cégep, tous services, micro-ondes, bain tourbillon, téléphone, laveuse, sécheuse parking, non fumeur(euse)

A 652-9779, à pied université et centres d'achats, ensoleillée, tranquille, propre, vue sur boisé, 225 $

A 653-9959, 2 pas université, évier, tranquille, cuisine, parking, 180$

A 653-2434, face Plaza Laval, grande chambre, parking, tout compris

A 681-0745, 650-2741 soir. Près CHUL, entrée seule, salon, cuisine

ACCES cuisine, salon, téléphone, TV, paisible, propre, non-fumeur, laveuse, sécheuse, 180$/mois 651-8665, 651-7154

ARRIERE Laurier, entrée, spacieuse, confortable, tranquille 653-4379

BELLE chambre style studio meublée si désiré, tranquille 652-7069

318 SILLERY

ENTREE privée, permis cuisine, près université, 651-4580

PRES Maguire, meublée, entrée privée câble buanderie 185$. 688-7038

335 RÉSIDENCES PERSONNES RETRAITÉES

NEUFCHÂTEL, autonomes ambiance familiale, petit château, 833-0729

PERSONNE âgée autonome, grande chambre avec lavabo, frigo, plancher bois franc, très propre, bonne nourriture, non fumeuse, près 1E Av, St-Albert-le-Grand, 628-1018

RESIDENCE personnes âgées autonomes, revenu annuel 80 000$ brut, non imposable 246-5907

SECTEUR Cap-Rouge — St-Augustin, nouvelle résidence pour retraité(e)s autonomes, 871-5105.

336 CHAMBRES ET PENSIONS

A 872-4118, Ancienne-Lorette, câble, personnes âgées, travailleurs.

BON chez-soi, non fumeurs, autonomes, cuisine excellente 626-2412

CHARLESBOURG personnes agées autonomes, semi-autonomes, lavabos, services compris 842-7292

STE-FOY (CONSTRUCTION 1990)
MEILLEUR CHOIX POUR JUILLET
APP.: VERSANT-NORD
(boul. Henri-IV, sortie Versant-Nord)
3 1/2 incl.: réfrigérateur, cuisinière, lave-vaisselle, micro-ondes
4 1/2 incl.: lave-vaisselle
(stationnement avec prise électrique)
Planchers béton, balayeuse centrale, service de concierge et bien +
2906, De La Verdure, #101
tél.: (418) 650-1432
277559

STE-FOY (CONSTRUCTION 1990)
MEILLEUR CHOIX POUR JUILLET
APP.: MONTBEILLARD PH II
(boul. Henri-IV, sortie Quatre-Bourgeois)
3 1/2 incl.: réfrigérateur, cuisinière, lave-vaisselle, micro-ondes
4 1/2 incl.: lave-vaisselle
(avec ou sans stationnement intérieur)
Planchers béton, balayeuse centrale, service de concierge et bien +
987, Louis-Riel, #101
tél.: (418) 653-7622
277553

LABERGE
Près université
- LE CENTRAL 651-1782
- PLACE BELMONT 653-7378 653-3679
- PLACE VERSAILLES 653-1012
- PETIT VERSAILLES 657-3597
- 841, DU VALLON 651-8760
- PLACE QUATRE-BOURGEOIS 658-4487
- PLACE ROUGEMONT 652-0979
- 3435, MARICOURT 656-0510
- BOURGOGNE L'HEUREUX 653-9527

1½ à 5½
Meublés si désiré, conciergerie, stationnement
N.B. Certains immeubles offrent divers services supplémentaires (piscine, ascenseur, stationnement intérieur)

AMÉLIORATION ET ENTRETIEN DES PROPRIETES 370 à 389

372 CHAUFFAGE/CLIMATISATION/VENTILATION

A 527-9036, bas prix du fabricant poêle combustion et chauffe-piscine

POÊLES LESAGE, du fabricant, 16 modèles, de 100$ à 900$, Pont-Rouge, 873-4549.

376 DÉNEIGEMENT

A bon prix, déneigement toiture 847-4754, pagette 654-7142

DENEIGEMENT de toitures résidentielles et commerciales, meilleur prix, 663-3947, 649-8393

378 ENTRETIEN/RÉPARATION/

A 835-5450, SYLVAIN CARON ENR, construction et rénovations Programme Gouvernemental Rénov

A 847-0303
Tireur de joints, garanti

A 824-4041 - - MENUISIER offre ses services, 20 ans d'expérience, prix très très raisonnable.

A 660-2304, pose de gyproc, joints, peinture, tapisserie

A BAS prix, peinture int. et ext et réparations. Estimé gratuit. 660-3302

A BON PRIX, rénovation, garantie, estimation gratuite. 647-2711, 824-5336

A BON PRIX, rénovation — électricité — menuiserie — plomberie — chauffage. Tél. 523-6823.

A bon prix, rénovations tout genre, estimation gratuite programme Rénove Garantie ACQ, Denis 877-4402

EDH Rénovations enr., spécialisé en rénovation, 849-4616

ELECTRICIEN 25 ans d'expérience. Bons prix, 660-8987

ELECTRICIEN, peintre, à très bon prix. 569-5747.

ENTREPRENEUR-plombier, spécialité: rénovation, débouche tyaux avec Fischer électrique. 622-0360

FOURNITURES et installation de portes, fenêtres, revêtement, dist. Alcan: Gérald Nadeau 655-1868

★ JOINTS — PEINTURE ★
529-2611

LUMINAIRES, ventilateurs, réparations, peinture, installation. Les systèmes d'éclairage M.B. 842-7978

MENUISIER d'expérience ferait rénovations, réparations de tout genre. Travail soigné. Garanti. 657-6290

MENUISIER D'EXPÉRIENCE bon prix. Tél. 667-2728

PEINTRE offre ses services, int., ext., estimation gratuite, 622-7558

PEINTRES étudiants Plus, qualité supérieure à un prix imbattable 821-5092, estimation gratuite.

PEINTRES ÉTUDIANTS Collège PRO, lavage de vitre, estimation gratuite, 872-2265.

PEINTRE, tapissier, joints, 25 ans d'expérience, 871-0284, 626-1718.

PEINTURE, 20 ans d'expérience, estimation gratuite, contrat ou à l'heure, Denis 621-6294, Gino 842-2546

PLAN: maison, chalet, rénovation, originalité et bon prix, 822-3833

POSE CERAMIQUE, 30 ans d'expérience, à bon prix, 655-1697

POSE de céramique, marbre, granit, 20 ans d'expérience, 652-1858.

RENO DESIGN
Intérieur, extérieur, personnalisé, 30 années d'expérience, estimation gratuite. Tél.: 624-1384

RENOVATION GENERALE
Accrédité au programme "Prêt à rénover". 839-0490

RENOVATION générale tous genres, extérieur, intérieur, estimation gratuite. Gilles Beaulieu, 624-1915.

RENOVATION, plomberie, chauffage, menuiserie 845-1032 647-7282

RENOVATIONS de tous genres, accès à la subvention Rénove Gertrex RSI Inc. Mario Tremblay, 652-1144

RENOVATIONS portes/fenêtres/revêtement/toiture/solarium 3 saisons. Prêt-Rénov accrédité 845-0072

Sablage et vernissage de planchers. Meilleur prix en ville. 847-5396

382 MATÉRIAUX

ASPENITE ¼" à 5,95$, 7/16 à 7,95$, papier en rouleau régulier 21.80$ spécial 9.50$ le rouleau 100'ca. porte int. seconde à partir 8$, 847-4161

Plancher bois franc pré-verni ou naturel 1-800-453-2457, 819-379-2455

12 UNITES type maison mobile 12x60 sur chassis d'acier, conviendrait pour chalet, entrepôt, etc.., à partir 5000$, 418-548-7515 Réal

388 TRAITEMENT D'EAU

PRIX SPÉCIAL, système de filtration d'eau par OSMOSE pour résidence, vente ou location, 872-2150

MARCHANDISES et SERVICES 390 à 459

399 AMEUBLEMENT/APPAREILS MÉNAGERS

A 663-4605
RÉFRIGÉRATION LEVESQUE
Réfrigérateurs, poêles, laveuses, sécheuses usagés.
Garantie, livraison incluse

A 871-8810 à partir 120$ poêles, frigos 175$, laveuses 150$, sécheuses 99$, laveuse/sécheuse 250$, 3745 BD MASSON. livré/installé/garantie

A ABAISSER A ABAISSER poêle, frigo, laveuse, sécheuse, livré, garantie: 1020 De La Montagne Est, Val-Bélair. Larouche 845-4363

ACHAT ET VENTE d'appareils neufs et usagés Dommage de transport Réparation échange 529-9488
Garantie 1 an. App. électriques P. Robitaille Inc. 504 Canardière

ACHAT REFRIGERATEUR POELE, LAVEUSE, SECHEUSE MOZART REFRIGERATION 842-3116

A LIQUIDER: frigo 100$, poêle 100$, lav séc : 225$, congélateur 150$, lave-Vaiselle 150$. 847-1203

AMEUBLEMENT complet pour 3½ pièces, cause transfert. 523-7183.

CAUSEUSE tissu qualité état neuf lampes, tables verre/laiton 627-1894

CONGELATEUR Wood's, 9 pi.cu., 250 $. 622-2537.

ENSEMBLE causeuse et fauteuil en velours, état neuf. 648-2656

ENSEMBLE de chambre à coucher en mélamine noire, 845-1819.

ENSEMBLE de salon: reproduction de style victorien en cuir brun foncé capitonné, fait en Angleterre par Chapel Reproduction. Divan 4 places, causeuse 2 places, fauteuil inclinable et tabouret, prix d'achat 16 000 $ pour 8000 $. 622-2537.

ENSEMBLE de salon 8 pièces, divan et fauteuil de style contemporain, tables à café et de bout, étagère audio-vidéo, table console, bois beige rosé, 2 lampes, 1500$. 622-2537.

ENTREPOT DU FRIGO
Appareils électroménagers usagés, propres, garantie. Achat et service, payable dans 6 mois. 660-9777.

LAVEUSE, sécheuse, poêle, frigo, blancs, à négocier, 849-9321

LAVEUSE sécheuse Ingliss, bon état, 200$ le tout non-nég. 821-0152

LIT 60" avec matelas, noir 200$, lit 39" à 3 tiroirs, bureau, étagères, érable et merisier 275$, 871-0474

MICRO-ONDES/convection Sanyo, 190$, 832-9017

REPARATION laveuses, sécheuses de toutes marques, 524-6852 Daniel

400 ANIMAUX

A 627-4644, 843-1466, 661-7128, 833-2550, Animalerie DINO, bichon maltais ou frisé, caniche, lhasa apso, shih-tzu, chow chow, chihuahua.

ACHAT chiots, en santé, garantie, appelez pour prix. 418-935-3630.

ADORABLES Akita, 2 mâles, 1 femelle, 5 mois, enregistrés, 873-5227

A ST-AUGUSTIN
Cours d'obéissance/toilettage
878-5553 - - 664-3420

BEAUX bébés Lhassa-Apso blancs-blonds, nés le 3 décembre à la maison, déjà très sociables. Peut être réservé pour un départ vers le 3 fév., L'élevage Grizzly vend les chiots enregistrés, tatoués, vaccinés, vermifugés, accompagnés d'un carnet de santé, d'une garantie écrite et de bons conseils. 350 $, 596-2729.

BERGER allemand femelle 10 mois, enregistré tatoué 200$. 888-4664

BOSTON-BULL, chiots, enregistrés, qualité, choix, Mme Martel 842-8825

CHATONS himalayens vaccinés, enregistrés, garantie, 878-2985

CHATTE espagnole, 8 mois, poils longs, 10$, 832-6019.

CHIENS D'ARRÊT, griffon Korthals, nés 18 déc., 500$, 828-0961

CHIOTS bouvier bernois pour réservation 1-514-564-2520

CHIOTS Carlin (Pug): 3 mâles, 1 femelle; chiens d'élevage: 3 femelles Rottweiler; berger anglais: 1 mâle, 1 femelle; cocker américain: 2 mâles, 2 femelles; poméranien: 10 femelles, 2 mâles. 1-418-423-5396

4 CHIOTS chow chow pure race 75$ femelle adulte 50$ (418)339-2461

CHIOTS dalmatiens enregistrés 6 sem., garantis. 350$ ch. 626-4203

CHIOTS dalmatien pure race, vermifugés, vaccinés, 647-9360, 652-5261

CHIOTS golden femelles vaccinées vermifugés, 250$, 871-3859

CHIOTS golden 300$ vermifugé vacciné jour 926-2012 soir 888-4678

CHIOTS GOLDEN mâles, vaccinés, vermifugés, 175$., 627-9522

CHIOTS labradors enregistrés, garantis. 871-3040

COLLEY (Shetland), lhasa, schnauzer nain, garantie, éleveur, 667-4047

DALMATIEN, labrador, caniche, mini-colley 75$, 418-469-2558

DALMATIEN pur sang 3 mois, vaccinée, vermifugée, etc. 848-6942

ELEVAGE berger allemand importé Europe; chiots 850$/ch., 849-3195

EPAGNEUL breton né 27 déc, enregistré, vermifugé, 250$, 873-2605

FEMELLE Shar-Pei 3 mois, propre, vaccinée, valeur 600$ pour 400$, 337-3780

GOLDEN Retriever. Chiots de père champion. Vaccinés, enregistrés, tatoués. Santé garantie 819-478-0676

GOLDEN retriever 2 mois vacciné 200$ vétérinaire 819-477-0125

HUSKY mâle et femelle, yeux bleus, 5 mois, 200$., 849-7595

LABRADORS croisés noirs nés 17 déc., 35$ ch. 845-9613

LIGNEE de chasse, épagneul springer anglais, 3 ans, enregistré au C.K.C., mâle, 250$, 822-3252

SETTERS anglais nés 95/09/09 enregistrés, vaccinés. 875-3516

SPECIAL chiot St-Hubert, vacciné, vermifugé 819-298-2434

403 ANTIQUITÉS

A 684-8067
ACHETONS A DOMICILE
ANTIQUITÉS de toutes sortes
de la cave au grenier
PAYONS COMPTANT

A 687-5799
ANTIQUITÉS LES CHOUX GRAS
La plus grande surface d'antiquités au Québec. Prix d'entrepôt, décapage, restauration, 1240 Charest O.

ACHETE broderies, cartes postales, poupées, jouets, tableaux, bibelots, lampes, etc. De tout! 837-1700

CAUSEUSE victorienne 1840 à 1870 en très bon état, 657-7257

PIECES variées de coutellerie en argent, manches en nacre. 622-2537.

SUPER prix. Les 9, 10, 11, 12. au 47 Charles-Julien, Pont-Rouge

TABLE antique, 5 pattes, 4 panneaux, 8 chaises, prix à discuter. 523-4767.

410 BOIS DE CHAUFFAGE

A 845-8353
BOIS SEC, 12 et 16 po.

BOIS de chauffage 16", sec, érable, merisier, 55$ livré, pagette 664-5086

BOIS sec érable, merisier avec livraison. 836-1730, 836-2726

BOIS SEC (érable, merisier, hêtre) 16", à vendre: 849-8812

BOIS sec à vendre 16", 40 $ la corde. 418-744-3536

ERABLE et merisier en bille de 8', achat min. de 1 "VAN" soir 642-2367

413 COIN DU BÉBÉ

VETEMENTS pour enfants 0 à 10 ans très propre, 1$ à 40 $ 831-4284

415 COURS

A 623-9106 math secondaire 25 ans expérience en individualisé, bon prix

AIDE PÉDAGOGIQUE
À DOMICILE
LE CENTRE DE PARRAINAGE SCOLAIRE
877-7222

AIDE pédagogique, du primaire à l'université, à votre domicile.

S.O.S. ÉTUDES — 524-2452
Un seul appel vous donne accès à une gamme de services en éducation À un COUT ABORDABLE.

ANGLAIS, privé ou petit groupe. Diplômée, américaine 527-4728

APPRENTI MENUISIER ENTREPRENEUR-GÉNÉRAL
Préparation examen technique, 655-8626

Barman(aid). Ecole des Maîtres Service de placement. 529-5333

COURS CONSTRUCTION
COURS lecture de plan - estimation
COURS gestion administrative
COURS ISO 9000 implantation
ACQ Québec 687-4121

COURS de clavier, piano, orgue, à domicile, 831-5973

COURS DE DESSIN
Inscription 523-3169

COURS d'électrolyse. Institut formation Dectro. 681-4681, 800-463-5566

COURS EN INFORMATIQUE
Windows 95 tous les jeu. initiation à internet tous les vend. Word 7.0 sem. du 19 fév., WP 6.1 Windows sem. du 26 fév., autres cours: Pro-Gam Informatique 656-6484

ORTHOPÉDAGOGUES
M.Gagnon 648-0521, L.Cyr 843-9687, S. Pelletier 692-2756

418 DÉMÉNAGEMENT/TRANSPORT

A ABAISSABLE BAS PRIX Enr.! Déménagement à Prix Modique Enr. Offrez-vous une main -d'oeuvre de qualité et attentionnée. Local & longue distance. Permis. Assurance Qué. 622-4932, Rive-Sud 835-0393

A bas prix, déménagement, travail garanti, 653-7272

DEMENAGEMENT à bas prix, local, longue distance, 841-2177.

PETIT transport, courte, longue distance, Daniel, 657-6714, 843-5321

PRENDRAIS contrats à l'année en transport général avec camion 6 roues, boîte ouverte ou fermée. Voyages pour Québec, Montréal et le Bas du Fleuve 418-466-2123

419 ÉCHANGES TÉLÉPHONIQUES ET AUTRES

★★★★★
CONVERSATIONS ÉROTIQUES ET SENSUELLES
011-972-56-55-60-71
Ligne directe non censurée
1-809-474-3537
Pour adultes seulement
Tarifs internationaux
0,50 $ à 1,50 $ US la minute
276074

A 1-900-451-1061
NOUVEAU!
RENCONTRE CHAUDE!
Homme, femme, bi, gai, couple 1-900-451-1061 OUVERT 24/24, 7/7 18 ans +, 3.99$/min. SEULEMENT

AU 1-418-976-6635
Conversations érotiques-rencontres 25¢ la min./60 minutes d'utilisation GAIS rencontres contacts échanges Enregistrement gratuit filie 626-9809

LIGNE DE RENCONTRE DE QUÉBEC
1-900-451-3443 ext. 378
2.99$/min, 18 ans +, V.E. Inc

SEX-O-PHONE
1-418-976-6635
● Oral ● Lesbiennes
● Domination ● Femmes expertes
1$ la minute - 15 min. minimum

UNIQUE AU QUÉBEC
OSEZ ÉCOUTER
24 hres; 1-514-761-3344

420 ÉQUIPEMENT DE BUREAU, COMMERCE ET RESTAURANT

ACHAT & VENTE
Faillites, surplus d'inventaire, fermetures de magasins
Jean-Yves Beaulieu 418-227-1227

AMEUBLEMENT de bureaux usagé ou remis à neuf. 835-3982

A VENDRE, mobilier secrétariat et bureau de luxe (président) 683-3912

A vendre Plaqueuse de chants S.C.M. basic 2 1994, 23 500 $. Centre de percage Octo-Control Holz-Her 1994, 22 500 $, (418) 588-6262

CLASSEURS neufs ou usagés, chaises de bureau ou secrétaire, bureaux, etc. provenant du Mouvement Desjardins. Ameublement Bureau Gilbert Bolduc 837-9811

DIVERS équipements de bureau incluant table de conférence, 10 chaises, table à dessin Auto-Cad assistée par ordinateur. Toute offre raisonnable acceptée, 667-1491.

EQUIPEMENTS de boulangerie, pâtisserie très récents. Four Pavalier, 2 chariots, étuve. Chambre froide réfrigérée et congelée. Comptoir réfrigéré service de 3', 4', 5'. Table de travail, et bien d'autres équipements.
522-4014 Frédéric

EQUIPEMENT boutique cadeaux & fleurs, réfrigérateur à fleurs et autres accessoires: 838-9134, 833-4498

EQUIPEMENT complet de salon de billards avec accessoires et bar à vendre. 686-3333, 682-6791

EQUIPEMENT de magasin usagé 835-3982

FRIGO à bière + équipement pour bière en fût, comptoir à pâtisseries réfrigéré, caisse enregistreuse, aspirateur central, 663-0476

FRITEUSE électrique, friteuse à beignes au gaz, pèle-patates, chambres froides, four Garland électrique, four Pronto 208 volts, armoires réfrigérées Foster, acier inoxidamble, 418-548-7515, Réal.

PHOTOCOPIEURS ● Gestetner modèle 2322-Z avec trieuse/alimentation automatique. Très bon état 1650$ ● CANON modèle NP1020 état neuf 700$ Jour 824-4305

PHOTOCOPIEUR Minolta EP450Z offre raisonnable acceptée. Soir, 657-1658

Réseau informatique, système téléphonique PME, 564-6477.

VENTE
Systèmes de téléphones à bon prix
681-1750

421 ENTREPOSAGE DIVERS

RECHERCHE garage privé ou petit emplacement 10x14 et plus, imm. pour entrepôt de marchandises, avant 11h am. ou après 18h 683-4053

427 MARCHANDISES DIVERSES

ACHETERAIS surplus d'inventaire, faillite, etc. 640-6098

AUTO-SANTE Rhumart avec cassettes, prix à discuter. 624-1138

A VOIR, Déco Baz-Art, 2006 Ch. St-Louis 2è étage, Sillery, 688-6022 Vendons beaux meubles, bibelots, lampes, etc. Laissé en consignation

LIQUIDATION 40 à 70%, bain, douche, lavabo, toilette, 872-5240.

LIT ELECTRIQUE, presque neuf, literie incluse 681-3212

PETIT ASCENCEUR extérieur, à vendre, état neuf: 661-3599

PROJECTEUR opaque, 400$, soir, 527-6772

TABLE à dessin neuve, 32x48 160$, 836-5173

URGENT, cause séparation, presque tout dans la maison, 1er arrivé 1er servi, 687-4010

430 MARIAGES/RÉCEPTIONS

COUP DE COEUR disco, animation, musique personnalisée 822-0335

432 MÉDECINES ALTERNATIVES

A 529-5348, Gaëtan Couture IMM., excellent massage personnalisé

A BON prix Massage suédois 30 $. Gaétane Geneat, membre AMQ Vanier 681-2880

AGREABLE massage suédois californien, détente assurée, 649-8668

AMMA massage (non sexuel) énergie, relaxation Lucie Blais 524-9390

A SILLERY, massage De Nevère, type suédois, californien. Bienvenue du lundi au vendredi de 10h à 19h, Monique 682-1587

A STE-FOY, massage suédois, aussi électrostimulation, traitements contre cellulite, bienvenue 659-2927

MASSAGE SUÉDOIS magnétisme reçois et se déplace Marcel. Appels sérieux 874-9210

MASSAGE suédois clinique, acupuncture, diplômé sérieux, 522-6365

POUR HOMME massage californien Richard 847-5803

PROMOTION ST-VALENTIN. Forfait de couple. La Châtelaine 877-1111

RELATION D'AIDE en entrevue, par téléphone ou par écrit, 837-3118

440 ORDINATEURS/INTERNET

A 647-4301
M.B. 486 DX4 100 250$
RÉPARATIONS UPGRADE

A 521-9573, Docteur Informatique, le vrai service à domicile!

ACCEPTONS prêts étudiants, Pentium 100, 1849$, 658-9925

ACHAT VENTE DEPANNAGE MARIO HINSE: 842-0494

ACHAT-VENTE-ECHANGE-REPARATIONS. Dépannage rapide. Neuf et usagé, 10 ans expérience. Centre de l'Ordinateur L'Ormière 847-1581

COMPAK 486SX portable, disque dur 60 meg, 4 meg RAM, 25 Mhz, négociable, 825-2987

CONCEPTION de programmes en Lotus, Paradox, DBASE III+, Turbo Pascal et Cobol. Prix 200 $ du logiciel. Demander Serge Gallien. (418)534-2091.

486DX 33, 5M RAM, 110 meg, SVGA, 950 $, 524-6255.

486 DX-33 4 MEGS RAM DD 420 M, logiciels 950$ 649-0093

486 DX33, 8 meg de ram, 1.08 Gig, écran 14" SVGA, René 653-7413

FAX modem, Accura 144B, interne, logiciel, manuel. 75$, 527-8140

FORMATION, installation d'internet à domicile, meilleur prix: 822-3250

486 INTEL MULTIMEDIA complet, 1450 $. 837-2372.

LIQUIDATION ORDINATEURS
586 100MH: 399$, RAM: 35$, 586 100MH 8 MEGS RAM 1.1 GIG super VGA 1600$, 486 couleurs: 499$, PC 999$. Parallèle à Fleur de Lys. 524-8710, 524-8722

486, 540M, disque rigide, imprimante couleur, 2000 $, 650-4416.

PENTIUM de 75 à 166 Mhz
Acceptons prêt étudiant
André Fleury Guy Fleury
660-9154 522-7339

QUEBEC UNIVERS INTERNET
- **Branchement sur Internet**
- **Création et hébergement de pages WEB**
- **Formation**

652-7979

386 SX PC compatible, écran EGA couleur, 2 Mo RAM, 40 Mo disque dur, avec Windows, Lotus et jeux, modem. 650$ 522-1977

442 OUTILLAGE

ACHAT/VENTE. Tours, scies, millings, shears, plieuses, punch press, etc. Garant Machinerie 837-5832

GENERATRICE 4600 WATTS 700$. Tél. 628-7677

448 SOUFFLEUSES/TONDEUSES

MASTERCRAFT 10/28, démarreur, chaînes, état neuf, 666-5259.

449 SYSTÈMES DE SON/TÉLÉVISIONS/RADIOS

ACHAT-REPARATION TV vidéo jeux vidéo, système de son 529-4471

A DOMICILE, estimation gratuite, réparation, TV, vidéo, système de son, caméra, 687-4968

AMPLI Audio-Research V70, comme neuf, 876-3873

LIQUIDATION démonstrateurs: télévision, vidéo, système de son, ordinateur, radio portatif, haut-parleur, téléphone sans fil. Demandez André Labbé ou Jocelyn Beaudoin. CLÉ DE SOL BELVÉDÈRE 687-4545

450 TABLEAUX/ENCADREMENTS

HUILE A. Rousseau (St-Étienne), 7½"x10", régulier 2450$ pour 2100$, 626-7858.

HUILES 6 X 10 Françoise Pascals "l'Unique" et la "Tempérance", valeur 1300 $ pour 850 $ nég., 828-9560.

RIOPELLE, Paris Maeght 1966, porte-folio Derrière Le Miroir, à discuter, 1-418-649-8921

452 TAPIS/CARRELAGES

POSE tapis, tuiles, prélart travail garanti. 845-9400

457 VÊTEMENTS

ACHETERAIS vêtements usagés, très propres, 666-8673

MANTEAU rat musqué roux collet de chat sauvage gr. 11 ans 877-0674

459 RECHERCHÉ/ÉCHANGE

RAMASSONS tout de la cave au grenier pour gens défavorisés 640-6098

LOISIRS 460 à 479

467 CHASSE/PÊCHE

CAMP de chasse et pêche, secteur Triton. 5 bâtiments dont 1 chalet principal avec foyer, 3 chambres à coucher, beaucoup d'inclus dont bateaux à moteur, canots... 90 000$ à négocier. 647-1402 Diane Martel.

POUR une bonne pêche réservez au Club St-Antoine Charlevoix 2 chalets 4 étoiles. De prise de 1 à 5 lbs, truite mouchetée, aucun portage. Ouverture fin avril début mai 1-418-635-2345

VASTE choix de bottes usagées: marche, travail et Goretex. St-Gilles Surplus. Ouvert 7 jours, 888-3140

472 JEUX/JOUETS

AAA JEUX-VIDÉO: achat, vente, échange; neuf et usagé, 847-JEUX

ACHÈTE et VEND
Tables de billard, 843-0702

MAISON de poupée, style victorien, 3 étages, 36x28, 622-2537

TABLES et accessoires de billard, du manufacturier, prix imbattable, financement possible. 728-2315

474 LIVRES/TIMBRES/MONNAIE

A 648-8605, ACHETONS à domicile livres, disques, meilleurs prix

A ACHETER à domicile, livres, disques, 847-6967.

ACHETONS, VENDONS
LIVRES, DISQUES COMPACTS
Comptoir du Livre, 726 St-Jean 524-5910, 213 St-Joseph, 525-6402

475 MUSIQUE

BASSE VANTAGE, 5 cordes, 350$. Tél. 626-7436.

GUITARE Honher Pro, micro EMG, ampli Fender Chorus, 822-3522

GUITARE Yamaha APX-7 électrique-acoustique négociable 522-3944

INSTITUT canadien de facture instrumentale: accords, réparations, location, achat, vente de piano. Manufacture de clavecins, d'instruments anciens et guitares, 849-4050.

MARSHALL Valvestate 8240, 80 watts, 2 haut-parleurs Celestion 12", stéréo Chorus, 700$, 681-1862

PIANO 54" Craig 1948 refait à neuf, 2300$, soir 832-0163, 832-6547

3 PIANOS droits, 1 piano à queue, vente par soumission cachetée. Visite 17 fév. 10h à 12h, 13h à 15h30. Polyvalente L.J. Casault, 141, Taché Est, Montmagny. Info: Jean Rouleau ou Richard Corbin, (418)248-2370.

PIANO Willis 54 po., décapé, banc, parfait ordre, 1300$, 842-7225

SYNTHETISEUR neuf Roland E16, 650$ (taxes, pied et valise compris). Tél. 657-2156.

8 VIOLONS DE TOUT PRIX à vendre, 688-5848

477 VACANCES/VOYAGES

LA MAISON STRAUSS, gîte du passant, à Charlesbourg 624-8661

L'efficacité des annonces classées du Soleil a été mille fois prouvée. Servez-vous en, les résultats ne se font pas attendre.
686-3311

EMPLOIS 480 à 489

481 OFFRES D'EMPLOIS

AVIS
Toutes les annonces publiées dans la rubrique "OFFRES D'EMPLOIS" sont assujetties à la Charte des droits et libertés de la personne du Québec, elles s'adressent donc aux hommes et aux femmes.

A MONTMAGNY
PHARMACIEN(NE) DEMANDE(E). Temps partiel, 1 jour/sem: (sem. et fin de sem.) 418-248-8191

ASSISTANT-CHEF BANQUET
Permanent, temps plein. Formation d'une école de cuisine reconnue et expérience de banquet (grand volume). Responsable et initiative. Se présenter le lundi 12 février entre 13h30 et 15h au 1630 Chemin St-Louis, Sillery

BIJOUTERIE PÉNÉLOPE CONSEILLER/ERE
- bonne expérience du domaine
- grande disponibilité
- bon esprit d'équipe
- apparence soignée

Faites parvenir c.v. à: Bijouterie Pénélope, 2450 boul. Laurier, Ste-Foy, G1V 2L1.

CHARNY, entretien général 48 logis, demeurant sur place, 681-9362

COMMIS D'EPICERIE DEMANDE
- Temps plein ● Salaire à discuter
- 2 ans d'expérience minimum.

FAIRE PARVENIR C.V. AU: Dépt 085, Le Soleil, C.P. 1547, Succ. Terminus, Québec, (Qc) G1K 7J6

COMPAGNIE de distribution recherche vendeur livreur qui travaille déjà auprès des dépanneurs. Écrire Dépt 097, Le Soleil, c.p. 1547, Succ. Terminus, Québec, (Qc) G1K 7J6

COMPAGNIE INTERNATIONALE
établie et en pleine essor depuis 1919. Nous recherchons
5 REPRESENTANTS
de plus à temps plein. Pour secteur Québec et environs.
AVANTAGES:
- Clientèle établie
- Revenus garantis 400$/sem.
- Formation en classe et sur route
- Promotion au mérite

EXIGENCES:
- Age légal
- Secondaire V ou équivalent
- Automobile
- Bons antécédents

Pour entrevue contactez:
ANDRE DUFRESNE
lundi au vendredi de 9h à 17h
658-2793

CONCIERGE, couple résidant, Ste-Foy 27 logis, épouse maison, 40 ans et +, 5½ disponible, expérience — références nécessaires, 839-7981.

CONCIERGES
Ste-Foy, 38 logis, pour mars 96 Couples demandés. 658-6322

CONCIERGE
Ste-Foy, 12 logements, bricoleur, femme à la maison, couple 45 ans et plus, 1er juil., (4½), 871-6980

COSMETIQUES GEMME
Compagnie québécoise en pleine expansion est à la recherche de 20 candidat(e)s pour combler les postes de conseiller(ère)s indépendant(e)s pour la province de Québec. Les candidat(e)s devront être autonomes et dynamiques, expérience dans la vente serait un atout. Formation complète et système de promotion avec 2 voyages dans le Sud par année. Pour entrevue: Rive-Nord: Jean-Claude 825-3461, Rive-Sud: Flora 833-4016 en tout temps: Sandra: 836-0975

COUPLE habile, petites réparations et location de logements. 623-3986.

GERANT(E)-Serveur(euse)
responsable pour restaurant du Vieux-Québec, très bonne expérience et communication, leadership, grande disponibilité, bilingue, salaire de base et bonus. Écrire Dépt 090, Le Soleil, c.p. 1547, Succ. Terminus, Québec, (Qc) G1K 7J6

EBENISTE d'expérience, travail bois massif et stratifié, lecture de plans. Laissez message: 626-5655.

EQUIPE GAGNANTE!
Une firme spécialisée en télémarketing est à la recherche de candidat(e)s à titre de travailleur autonome ou salarié pour offrir des produits ou services de qualités, auprès des entreprises ou du grand public:
- Autonomie, dynamisme
- Expérience (non essentielle)
- Disponibilité
- Salaire à commissions selon rendement

Téléphoner ou faire parvenir cv à TELEMARKETING GF
686-3200
9645 l'Hôpital, Neufchatel G2B 3Y7

ESTHETICIENNE demandée, temps partiel, dans bureau de consultation en mode. 652-0518

EXIDE CANADA
Inc.
Nous sommes présentement à la recherche d'un(e) représentant(e) pour la Division de batteries Automotive.
Nous offrons au (à la) candidat(e) une formation technique complète.
Territoire à couvrir: Est du Québec.

EXIGENCES REQUISES:
- **facilité à communiquer oralement et écrit en anglais et en français.**
- **expérience en représentation**
- **expérience dans le domaine des pièces automobile serait un atout.**
- **disponibilité pour voyager.**

LES PERSONNES INTÉRESSÉES SONT PRIÉES DE FAIRE PARVENIR LEUR CURRICULUM VITAE AVANT LE 16 FÉVRIER 1996, À L'ATTENTION DU DIRECTEUR DES VENTES:

M. ROBERT AUDE
1040, de la Goélette
Ste-Catherine, Québec
J0L 1E0

IMPORTANTE COMPAGNIE DE LUNETTES DE SOLEIL RECHERCHE:
UN(E) AGENT(E) DES VENTES
d'expérience dans la vente de produits optiques pour l'Est du Québec et/ou Maritimes. Les candidat(e)s devront représenter au moins une autre ligne de produits optiques non-compétitifs. Bonne commission et territoires protégés sont offerts. Télécopiez votre C.V. ou lettre de présentation au (514)342-4059

LE Centre Japonais de la Photo, est à la recherche de conseiller(ère)-vendeur(euse) à temps partiel, ainsi qu'un technicien(ne) de laboratoire à temps partiel (connaissance du processus de développement requis). Exigences requises: expérience vente au détail, connaissance du matériel photographique, être dynamique et avoir de l'entregent. S.V.P. faire parvenir votre C.V. au plus tard le 19 février en inscrivant votre choix de poste désiré au: 2406, boul. des Quatre-Bourgeois, bureau 301, Sainte-Foy G1V 1W5.

L'IMMOBILIER, une PME à votre portée, avec des revenus illimités. Pour plus de renseignements:
André Schoeffel 627-3333
La Capitale courtier Immobilier Charlesbourg

MECANICIEN
camion et équipement lourd, min. 5 ans d'expérience, 872-3660

PARTICIPEZ au programme de CONVERSION DE MONNAIE dans votre localité. Payé tous les jours. 613-830-6335 code 02

PHARMACIEN(NE) demandé(e) pour fin de sem., remplacement de vacances et travail sur appel. 849-4432 demander François Lapointe

EMPLOIS 480 à 489

481 OFFRE D'EMPLOIS

2 POSTES DISPONIBLES
TECHNICIEN(NE) en laboratoire dentaire demandé(e)
AUXILIAIRE en laboratoire dentaire demandé(e)
EXPÉRIENCE REQUISE
Faire parvenir C.V. au: **104, RUE TARDIF BEAUPORT, Qc G1B 3K5**

QUÉBEC LOISIRS
Notre entreprise culturelle, dynamique et internationale, leader dans son secteur, recherche représentant(e)s pour informer le public

EMPLOI À TEMPS PLEIN
— Minimum garanti et commission.
— Avantages sociaux et formation complète.

EXIGENCES:
— Bonne culture générale
— Aimant le contact avec le public.

Téléphonez à: M. Gilles Rainville seulement le lundi 12 février de 10h à 17h 664-1619

REPRESENTANT(E)S en télécommunication cellulaire 3 postes temps plein, 3 postes temps partiel, entregent, dynamisme, voiture obligatoire; pour oeuvrer avec une jeune équipe. Appelez Steve pour rendez-vous: 569-0071.

Secrétaire-Comptable demandée
Minimum 5 ans d'expérience, bilingue obligatoire, une très bonne connaissance en informatique: WordPefect, Excel, Avantage, etc... Personne dynamique, autonome et responsable. Secteur Le Mesnil. Travail intéressant dans le domaine des communications, 300$/semaine 30 heures. Envoyez votre C.V. au: 1208, Forêt-de-Vernon, Cap-Rouge G1Y 2Y9, A/S M. Paradis.

SOUDEUR
A temps partiel demandé pour PME, possédant certificat pour haute pression. Expérience de tuyauteur: un atout. Envoyer c.v. à: Dept 100, Le Soleil, c.p. 1547, Succ. Terminus, Québec, (Qc) G1K 7J6

VENDEUR/SE d'automobiles avec expérience. Demander Yvon 833-1986

485 SERVICE À L'EMPLOI

AVIS
Certaines annonces de cette rubrique peuvent demander un investissement avant d'obtenir le produit. Nous vous suggérons de bien vérifier la compagnie AVANT de faire parvenir de l'argent.

Atelier sur le mutation des compétences "PasserEL"
Une formation répartie sur 10 jours vous est offerte afin d'élaborer votre projet professionnel en mettant l'accent sur le transfert de vos compétences.

Contenu de la formation:
- Bilan de son passé professionnel;
- Exploration du marché du travail;
- Reconnaissance des compétences
- Exploration de carrière;
- Démarche de réorientation;
- Elaboration de son projet professionnel;

Conditions d'admission:
- Motivé;
- Priorité aux prestataires d'assurance chômage.

Pour information contacter: L'Atelier de Préparation à l'Emploi (APE) Inc. 628-6389
Service gratuit
Ces services sont rendus possibles grâce au Développement des ressources humaines Canada.

COURS SECRÉTAIRE DENTAIRE
Offert depuis 8 ans, cette formation bénéficie d'une excellente réputation auprès des dentistes.
DURÉE: 36 heures: 6 samedis Débute le 24 février
LIEU: Hôtel des Gouverneurs Ste-Foy
Les frais sont déductibles d'impôts.
Demandez notre brochure (514)766-1981 CENTRE DE SECRÉTARIAT DENTAIRE NICOLE BRETON

FEMME CHOMEUSE 18 ANS ET + Des situations particulières t'ont amenée à douter de ton orientation professionnelle, de ton intégration ou de ton maintien. Tu as vécu soit: conflit de personnalité, difficultés relationnelles, congédiement masqué, difficultés personnelles qui influencent ton rendement. Formation adaptée à tes besoins de 8 semaines intensives, débutant le 12 février. Places limitées. 628-6389

486 SERVICES DOMESTIQUES/ GARDERIE

ACCUEIL chaleureux dans un petit monde d'enfants Lyne: 658-5896

AUXILLIAIRE familiale et homme de compagnie. Longue expérience, références, cherche emploi près de personnes autonomes ou semi autonomes, assurera l'intendance. Soir: 651-4058

CAP-ROUGE, St-Augustin, garde enfants chez moi, non fumeuse, expérience, 651-3587 après 18h.

CHARLESBOURG garderais enfants, repas équilibré, sorties ext., jeux, bienvenue les petits! 622-1991.

DOMAINE, bord de l'eau, Ouest de Montréal, pas d'enfant, environnement exceptionnel, sécurité d'emploi pour gouvernante-cuisinière; homme entretien général, non fumeur, doit demeurer, références (514)844-6645

FERAIS entretien ménager, expérience, 8$/heure. 688-1168 soir

MINI-GARDERIE privée, propre et éducative, bons soins, bons repas, personne qualifiée, expérience plus références, bon tarif, jour, soir, fin semaine. Marie-Claude: 688-9079.

NEUFCHATEL dame 50 ans garderait enfants chez-elle. 847-1352

NEUFCHATEL garderais enfants de tous âges chez-moi. 843-0292

ST-AUGUSTIN/Bocages, recherchons gardienne d'expérience pour nos 2 enfants, 4 jrs sem. 872-6827

487 SERVICES SPÉCIALISÉS

A 845-4010, comptabilité, impôt de particulier, traitement de texte, etc.

Abc-BuroText, secrétariat, travaux divers, cv+, traduction, révision tenue de livres. QUALITÉ. 622-7785

AGENCE de traduction, service professionnel, dans plusieurs langues, rapide, rabais disponible. 527-8192

AUXILIAIRE familiale privée, pour malades personnes âgées 687-3252

BERDIA MULTISERVICES: Traduction, traitement de textes, C.V. et autres, 626-5726 jour/soir.

CV haut de gamme, profil personnalisé, présentation soignée. 658-6543

CV, traitement textes, tenue livres, autres: Yves 688-8360

CV, travaux d'étudiants, PME, WP 6.0, Francine 872-1974

HOMME 42 ans offre services comme chauffeur privé. 650-8342

L'EXECUTIVE: Sténographe, traitement de texte, laser, c.v., divers travaux, anglais, français. 872-9759

Traitement texte, CV, travaux divers, correction français, rapidité, bas prix, 522-0205

488 TENUE DE LIVRES/ COMPTABILITÉ

A 659-6396 comptabilité: spécialité travailleur autonome

A 849-4988, impôt, toute comptabilité. Je me déplace.

AVEC expérience, comptabilité, états financiers, impôts. 622-9165

BILAN, IMPÔTS, PAIE, TPS, TVQ, expérience. François 847-9039.

COMPTABILITE- PAIE- IMPOT 847-0584

IMPOT, états financiers, comptabilité, TPS, TVQ, documents pris à domicile. Claude 418-628-9401

IMPÔTS fédéral-provincial à partir de 25 $ Comptabilité Zim 688-7550

L.R.V. comptabilité PME, impôts expérience 25 ans. Lise 627-1145

L'IMPOT MOBILE traitement à domicile. Professionnel, rapide, informatisé 649-1649

489 EMPLOI RECHERCHÉ:

A BAS PRIX, peinture, tirage de joints, avec expérience. 660-8985

Menuiserie. Céramique. Tire joints + Fait meuble, 666-5076

FINANCE 490 à 499

491 ARGENT À PRÊTER

AVEC comptant, tout crédit accepté rapidement: maison/auto. 845-2747

1ERE et 2ème hypothèque résidentiel, commercial P. Moreau 829-3487 658-2979 Courtac Québec courtier

TU PERDS TA MAISON? SERVICE D'URGENCE. 845-2747

VOUS possédez un REER immobilisé ou un RPA, 15 000 $ et plus, vous pourriez être admissible à un financement. Finance Concept 627-7268

493 OCCASIONS D'AFFAIRES

ASSOCIE RECHERCHÉ: Industrie alimentaire en expansion avec traiteur et resto (à Québec). Capital et solides références exigés. Écrire à: Associé, B.P. 1855, St-Rédempteur (Qc) G6K 1N6.

ATTENTION
Acheteurs pour magasin 1$, marché aux puces, dépanneurs: + de 1000 items, quincaillerie, articles cuisine, jouets, parfums, cadeaux, vêtements familiaux et électronique. Orientale 514-353-9007, 7h30 à 17h

ATTENTION, nouveau concept révolutionnaire de marketing par réseau, postes exceptionnels offerts. 688-7060, 1-800-281-7060

AUBAINE pour commerce de bonbons: 200 boites acryliques comme centre d'achats, 874-7365

AUBAINE reprise restaurant bar, Vieux Port. Paget 874-7365

AVEC de l'argent tu as la possibilité de faire plus $$$$. 622-5495

CLUB vidéo 7,000 films, fin de bail, très bas prix, financement disponible. Prop. 1 (418) 842-6156 (ve., sa.).

L'UNE des entreprises connaissant la plus forte croissance au monde étend ses activités dans la région. Nous avons besoin de votre aide. Formation complète. Investissement minimum 200$. Appelez-moi: (418) 660-9905 Nathacha

5 MACHINES distributrices à vendre à bon prix, 660-5294

PARTIR en affaires, plaquage métallique portatif, Ameracar, 688-2024

PRE-retraité désire acheter commerce vente au détail rentable, Rive-Sud ou Ste-Foy. Après 18h 831-1961

PRODUITS EXCLUSIFS
Assurez votre avenir. Devenez franchisé d'un produit mondialement reconnu. Investissement 2000$. Gains annuels possibles 32 000$. Financement disponible 418-877-7149, 1-800-785-5575

906 PROGRAMMES de subventions 19.95, 1 (800) 301-8093

UNIQUE
Associé demandé. Qui saura en profiter? J'ai plus de 30 inventions incroyables. Aussi super jeux de société pour parieurs de 4 à 104 ans. 842-2198

VÉHICULES 500 à 599

505 AUTOS À VENDRE

A-1

ENCAN
Véhicules du Bell et du gouvernement. Le public peut vendre et acheter, financement, au 1124 de la Canardière, Québec, 648-6651

VOUS AVEZ CONNU DES DIFFICULTÉS FINANCIÈRES PAR LE PASSÉ?

Ex.: faillite, divorce, etc.
Nous vous offrons la possibilité de conduire un véhicule neuf!
DEMANDEZ STÈVE RANCOURT 687-9884

A 521-9592
- Jetta diesel, 1985, bon état
- Jetta turbo diesel 85, bon état
- Golf 86, diesel bon état
- Golf 85 gaz automatique bon état
- Jetta 87 automatique, gaz
- Jetta 90, diesel, très bon état
- Rabbit 83, diesel

A 521-9592
CAVALIER 1985 AUTOMATIQUE
SUBARU 4X4, 1987
SUBARU JUSTY, 1988
FORD TEMPO, 1985

ACHAT-ACHAT
Vente, transfert de particulier Minville Autos 623-6160

ACHAT et VENTE autos pour route ou pieces. 849-6650, 849-9926 soir

ACHAT/VENTE d'autos tous genres Pit-Stop Val-Bélair 842-0361

ACHAT VENTE VOITURES RECENTES PLAZA AUTOS 529-0169

ACHAT véhicules de 50$ à 3000$ pour refaire. Particulier 660-0322

ACHETONS vendons autos usagés, comptant 50$ à 5000$. 838-1468.

ACURA Integra 1992, 80 000 km., rouge, automatique, tout équipée, 628-7758.

AEROSTAR 1994, 37 000km, très bon état, 15 200$. 626-0253

ALTIMA 1994, manuelle, 54 000km, tout équipé, balance contrat de location. 666-4848

ANTIQUE GMC 66, carrosserie originale moteur 454, etc. 621-0493

AUTO d'exposition, Cadillac Biaritz 78 Floride, 57 000mi., 596-2519

BMW 325E, 1984, 170 000km, impeccable, sièges sport cuir, air, MAG avec Pirelli, pneus hiver neufs avec roues. 4500$. Soir 627-0209

BMW 318i 1992, bleue, 38 000 km, 19 500$, excellente condition: **(418) 690-2244**

LE SABRE 93, 4 portes, 35 000km, 14 500$. Commerce 418-387-5590

REGAL 88, 102 000km, très propre, équipé. 5400 $. 836-0263

Buick Regal LTD 94, 12 750km équipée, 17 950$, 626-5775

SKYLARK 85 V6 automatique, très propre, 120 000km, 1450$ 878-5068

CAMARO 83, Pro-Street, investi 14 000$ pour 7900$ nég., 844-2337

CHEVROLET Caprice Classic 92, V8 5L, 67 000km, équipement complet, chauffeur unique, 14 900$, 653-8083

CAVALIER 1984, automatique, 975$ nég626-1796

LUMINA APV 1991, équipée, garantie, 10 600 $. (418)426-2106

CHRYSLER Daytona 1986, bon état, 1500$. Tél. 640-8006.

CHRYSLER Dynasty Le 92, comme neuf, Maisonneuve Autos, 529-8135.

INTREPID ES 94, 3.5, tout équipée, vert, Lévis Dodge Chryler 837-2411.

NEW YORKER 1995, blanc, tout équipé, 8 pneus, 24 995$. Lévis Dodge Chrysler 837-2411.

COLT 92, 2 portes 56 000km, 6995$ commerce (418)387-5984 ou 2963

CORSICA 88, 6 cyl., manuelle, bon état, Maisonneuve Autos, 529-8135.

DODGE 600, 1984 pour pièces seulement, 250$. 666-5026

AUTOS R. BERGERON 831-3555
91 Pick-Up Sonoma King-Cab 47km
91 Civic, 59 000 km, bourgogne
92 Colt 200, 49 000 km, bleue
92 Saturn SL, 54 000 km, blanc
93 Escort LX, 48 000 km, bleue
94 Cavalier, 66 000 km, rouge
94 Elantra, 52 000 km, vert
94 Aspire, 30 000 km, mauve

DODGE Colt 1994, 43 000 km., aileron arrière, roues mag, am-fm, cassettes, balance garantie, 848-6631.

DODGE Colt 1993, 96 000km, manuelle, AM-FM cassette, ailerons. Faut voir. 6300$, 651-7023

COLT 1993, manuelle, 2 portes, blanche, 82 000km. (418)397-6573

DODGE RAM 150 1985, 5.2 L 318 pc excellente condition, banquettes 7 passagers, vitré, 3800$. 837-6439

EAGLE AMC 80, avec gratte à neige, refait à neuf. 821-5728 pagette

EAGLE Vision 93, tout équipée, Maisonneuve Autos, 529-8135

FINANCERAIS Cadillac 87, 4 portes, teinté, noir, 4900$ 845-2747

FIREBIRD 87, T-top, tout équipée, très bonne condition, 835-6444

Familiale Taurus GL 94, 30 800 km, équipée 14 850$ 626-5775

TAURUS 1986 familial, 7 passagers, moteur V6 3L, très bonne mécanique 1650$ 521-7221

TEMPO 1987 4 portes automatique 160 000km propre 1550$ 878-5068

WINDSTAR LX 1995, 17 000km, location 596$/mois juil. 97, 654-0090.

94 Grand marquis LS tout équipée. A ne pas manquer! Acadia Suzuki Subaru 681-6000

ACCORD EX 92, 4 portes, 5 vitesses, 103 000 km, équipée, garantie prolongée 1998, 651-6950 826-2509

HONDA Accord LX 1988, 4 portes, 4800$. Tél. 561-5533.

ACCORD EX 89 4 portes manuelle, 134 000km propre 7300$ 847-2710

ACCORD LX 88, automatique, 4 portes, propreté rare. 666-5259.

CIVIC 1993 SE, air, 45 000km, 4 portes, très propre, 11 500$, 843-9636.

HONDA Civic coupé DX 1993 noire, excellente condition, équipement additionnel. 834-0297

CIVIC DX 92, manuelle, 2 portes, 73 000 km, blanc, 9000$. 661-0020

CIVIC DX 1991, 4 portes, manuelle, 70 000km, 6900$, (418)397-6573.

CIVIC LX 93, bleue, 5 vitesses, A1, 651-8844, 687-8848.

HONDA PRELUDE SE 86 manuelle, très bon état. 2000$ 686-4833

EXCEL 86, manuelle, bonne condition, 884-2852

EXCEL 1987, 2 portes, 132 000km, propre, 600$ nég. 418-935-7045.

HYUNDAI Excel 89, 2 portes, 98 000 km, comme neuve. (418)397-6573

ISUZU Trooper 90 blanc équipé propre A1: Go-20 561-1033. 849-3261

JAGUAR 1988 XJ-12 Edition Vanden Plas 86 000km A-1 Cap-Santé Autos **418-285-5555, 418-990-0088**

JEEP YJ Islander, 91, 6 cylindres, Maisonneuve Autos, 529-8135.

MAXIMA GXE 91/92 excellente condition garantie 12 900$ 14 900$ Cap Santé Autos 285-5555 990-0088

CRONOS LX 93, 4 cyl. manuelle, verte, toute équipée, 51 000 km garantie mai 98, 13 500$ nég 527-5763

MAZDA Precidia 94 noire, manuelle, 4 cyl., 22 000 km, 13 400$ 626-1374

MERCEDES 300e, 88, excellent état, 14 950$. M. Delisle, Bur. 872-5170, Rés. 651-8775 après 17h.

Mercedes 300 D 1983, moteur endommagé, 1000$, 663-2931

Mercedes E 300, diésel, 1995, 51 500$. Soir (418) 654-9236.

MERCURY Cougar, 1985, 110 000km, A1, femme proprio. 1650$. 418-337-3780

NEON 95 automatique, tout équipée 89 000km, garantie. 9200$ 657-5230

NISSAN Altima JXE 1994, tout équipée, automatique, 44 000km, 15 900 $. 831-9566

NISSAN SENTRA 1984, 700$ Après 17h, 872-9711

A QUI LA CHANCE? Oldsmobile Cutlass Sierra 84, 2.8 L., 4 portes, très propre, moteur A1, 1600$ nég. 847-4128.

1988 OLDSMOBILE 98 Regency tout équipée, très propre. 667-4909

PLUSIEURS Jeep Cherokee de 89 à 95, Maisonneuve Autos, 529-8135.

GRAND PRIX SE 92 blanc, 4 portes, 165 000 km, excellente condition, tout équipée. Spécial: 660-5037

GRAND AM 1994, équipée, 54 000 km, roues et pneus 16" et pneus d'hiver 15", 14 500$. 842-9228

PONTIAC Grand AM 94 blanc V6 35 000 km, PCM 563-0475

PONTIAC Sunbird, 1985, 5 vitesses, manuelle. 600$ 841-0948

SPECIAL
ROY AUTO (418)397-6433
95 Astro Van CS 13 000km, 17 000 $
95 Intrepid ES 13 000km, 17 600 $
95 Firefly 4 portes 13 000km9000$
95 Transport 3.8L, 7600km, équipée
93 Sunrunner 4x4 38 000km 9200 $

SUBARU LEGACY 91 LS familiale, tout équipé, 4X4, 66 000km. A voir 11 900$. Soir 839-2658

SUNBIRD LE 94, automatique, 2 portes, aileron, garantie. 666-5259.

FORSA GL 1987, 140 000km manuelle, très propre. 1550$ 878-5068

SWIFT 1990, 4 portes, 4 cylindres, freins neufs, impeccable, 666-5259.

AUBAINE Camry 86, peinture, freins, cardan, suspension, etc. neufs, A1, 2350$, 874-2480, 623-7800

PREVIA LE 1991, 110 000 km, 4x4, tout équipée, 872-5822, 871-9491

TOYOTA Tercel DX 91, aubaine, bourgogne, 4 portes, 5 vit., 81 000 km, mécanique A-1, garantie sept 96, 5900$ ferme. 524-1293

TERCEL 90 manuelle, 112 000KM peinture neuve A1 4950$ Idéal auto 658-1982

TOYOTA Tercel 88, manuelle, bonne condition, 2850$, 884-2852

TERCEL 1994, 4 portes, manuelle, garantie, 9 800$, (418)426-2106

URGENT, Ford Taurus, 1987, gris argent, tout équipé, 3000$ nég. 521-9592

FOX 89, peinture originale, A-1, 2500$ 652-9346

— GOLF 85 gaz, automatique
— JETTA 85, au gaz.
— JETTA 90, diésel, 640-8006

GOLF 1992, 4 portes, automatique Auto Techni Plus 687-5326 569-1510

JETTA 1992, turbo diesel, 81 000km, parfaite condition, 9500 $. 527-2432.

JETTA 92, automatique, air, parfait ordre, 657-2789

JETTA 1990, mécanique A-1 Auto Techni Plus 687-5326 569-1510

JETTA GL 1995, gaz, 22 000km, tout équipée, 19 495$. Tél. 694-3311.

PASSAT GL 1992, 64 000km, tout équipée, 11 500 $. 647-0975.

VOLVO 240, 1984, 193 000km, 2200$, 692-4857, 692-0547.

VOYAGER 94, état neuf, automatique, 69 000km, 849-6933

522 4 x 4

A 521-9592
- Chevrolet diesel 83, très bon état, automatique
- Chevrolet Silverado king cab automatique, gaz
- Blazer 85, automatique 3000$
- Bronco II, 84 avec gratte 3000$
- Bronco 79, automatique avec gratte, moteur 351, propre 2700

A 521-9592, CHEVROLET 91, Cheyenne disel, cab simple, ¾ tonne, manuelle. Parfait état. 13 000$

A 521-9592, SUZUKI SAMURAI 1985, 85, 86, 87,88, toit dur et mou.

BRONCO II 4x4, 86, V6, 2.9L, manuelle, 197 000km, 3000$, 667-6987

CHEROKEE 1986 manuelle Condition A-1, 626-3422

CHEROKEE 87, 4l, automatique, 128 000km, 4200 $, 831-1619

CHEROKEE Laredo 90, 116 000km, automatique, 12 000$. 658-3127

CHEVROLET Silverado 1989, King-Cab, 4 x 4, tout équipé, bas millage, noire, automatique, 640-8006

EXPLORER 91, manuelle, noir, 88 000km, balance de garantie Ford/100 000km. 12 500$, 627-3424

GRAND Cherokee Laredo, 93, 76 000km, V-8, propre, garanti 5 ans/115 000km, 22 800$ 836-7708

GRAND Cherokee Orvis 1995, 35 000 km., 32 500$., 563-8725.

CHEROKEE 93, 2 portes, 93 000km, 13 000$. Commerce 418-387-5590.

NISSAN kingcab 87, 105 000 km, avec cabine fibre, 6500$. 623-0709

RODEO 91, 5 vitesses, 6 cylindres, garantie fev 98, à vendre ou échanger contre importé récent. 658-5881

1994, SUBURBAN, 4x4 tout équipé, 5 passagers 563-5051, commerce

525 CAMIONS À VENDRE

FORD Econoline 1980, bon état, 1000$ discutable. Tél. 624-4950

MACK 300HP 1644 1980, 12 vitesses, très propre, mécanique A-1, 418-851-1607, Garage 851-3352

537 ÉQUIPEMENT DE FERME

TRACTEUR Belarus diésel, 4X4, avec souffleuse. 843-4356

563 MACHINERIE

BULL catterpilar D5 prendrait machinerie lourde en échange 882-0404

FENDEUSES neuves et usagées, vente pièces hydrauliques, pompes, contrôles et cylindres hydrauliques, fabrication fendeuses 418-337-7907

PEPINE John Deere 510 1975, bon état, 9500$, 875-0449, 569-5424

TIMBERJACK acheterait plus petit qu'un 230 ou C4. Bon état 875-1232

565 PIÈCES/ ACCESSOIRES/ REMORQUES

ACHAT vente d'autos usagées, diverses pièces usagées et installation Mainguy Pièces Auto 872-1483

ASSORTIMENT ailes, capot pare-choc radiateur 889-9509

567 RÉPARATIONS/ ENTRETIEN/ DÉPANNAGE

MECANIQUE générale, 15 $/l'heure, ouvrage garanti 821-9460, 821-9904

REPARATIONS de rouille, achat et vente de voitures, Gérard 849-6564

569 RECHERCHE/ ECHANGE

ACHAT autos, camions, autobus. Usagés ou ferraille. Payons bons prix. Jean Racine Presseur 823-2197

ACHETONS véhicules de toutes marques, à partir de 1987. 822-1609

AUTOS FERRAILLE
Achat, vente, autos usagées et pièces. Michel Cantin Inc. 839-2961

Véhicules récréatifs 580 à 599

580 MOTONEIGES

A LOUER ou VENDRE remorque double, fibre. 661-5806

ALPINE 1983, 2 chenilles, avec treuil, 2500$. 667-6254, 623-7955

ALPINE II, 640cc, 1100km, Alpine 83, 503cc, 1900km, 569-1850

2 ARCTIC Cat, 1991, 2 000km, très propre, 2 200 $/chacune. 875-4498

CHEYENNE 91, 503cc, long track, reculons, 5000km, 569-1850

BOMBARDIER MX XTCE 91, excellente condition, et remorque double, aubaine 3700$. Acheteurs sérieux. David 622-9018.

FORMULA MX 90, moteur neuf, avec garantie, 2600$ nég. 882-2565

LOCATION PLAISANCE ACTION MOTONEIGES POLARIS 563-4439

●MACH 1 1993 "long track" avec reculons, démarreur électrique, 1 000km, état neuf, prix discutable. ●MACH 1 1992 2 600km, démarreur électrique, avec reculons, prix discutable. 877-9225, 871-9077

POLARIS 650, 92 chenilles/suspension neuves 3200$ nég. 661-9683

POLARIS RXL-650-SKS, 1992, très propre, mécanique A-1, 849-8912.

YAMAHA Venture LT 1993, 5000 km, comme neuve, 4650$. 875-2519

587 ROULOTTES/ TENTES-ROULOTTES/ MOTORISÉS

ATTENTION ATTENTION
Venez réservez vos modèles 96 Travelaire de Glendale, tentes-roulottes Palomino. Ouvert 7 jours Ctre Véhicule du Boul. Inc. 6482 Bd. Ste-Anne L'Ange-Gardien, 418-822-3456

CAMPEUR 23½ pi. 81, Citation, seulement 31 000km, état neuf, équipement complet, 19 500 $. 842-2052

MOTORISE Classe A Flair, 25', 1993, 30 000km, garantie. 833-6366

589 VÉHICULES TOUT TERRAIN

Achat VENTE DE PIECES usagées 3 et 4 roues sport 1-514-565-0456

590 YACHTS ET BATEAUX

OPPORTUNITE DE DEVENIR MEMBRE **AU YACHT CLUB DE QUEBEC** Encore quelques places de disponibles pour le printemps. Pour renseignements: 681-4617

VOILIER 33', finition exceptionnelle, enrouleur, spi, électronique, remorque, très bonne condition. 839-9582

AVIS 600 à 629

603 ACTIVITES DIVERSES

CONFERENCE SUR LE REIKI 16 février, 19h, Château Bonne-Entente, coût 10$. R.S.V.P. 522-3153

607 AGENCES DE RENCONTRE

AGENCE MATRIMONIALE MME HAMEL INC. LIC 2092 Chapdelaine, Ste-Foy But stabilité affective Depuis 24 ans. 681-0169

ACCUEIL: 390, 25ème Rue POURQUOI RESTER SEULE? Consultez Mme Adrien Langlois **523-7458, rés: 523-5547**

BELLES ASIATIQUES Marie-Shana (514) 227-7149 BELLES ORIENTALES

MIEUX CHOISIR son partenaire par des tests. 656-6543

VISION DU COEUR
Une agence de rencontres professionnelle. Concept vidéo. Clientèle sélect. Discrétion assurée. Nous vous invitons à communiquer au 659-5252

623 MESSAGES PERSONNELS

DEBUT cinquantaine, châtaine, 5'3", 125 lbs, de belle apparence, désire relation stable, avec homme honnête, propre, entre 50 et 70 ans. Je peux te combler. Ecrire à: C.P. 65041, Charlesbourg, G1G 6R2

HOMME 45 ans, 6'2", poids proportionnel, divorcé sans enfant, emploi stable, bon sen de l'humour, autonome, fidèle, respectueux, sportif à mes heures: ski, patin, bicyclette, Nautilus. Aime les voyages, resto, ciné, théâtre, recherche femme 35 ans à 45 ans, 5'4" et +, poids proportionnel, autonome, racée, avec ou sans enfant. Bon sens de l'humour, sportive à ses heures pour partager les bons moments de la vie. Réponse assurée. C.P. 45006, Charny G6X 3R4

HOMME sérieux, passé trentaine, célibataire sans enfant, sens de l'humour, cherche petite femme bien dans sa peau. But: relation à long terme. A bientôt. 657-6349

626 SCIENCES OCCULTES

ANALYSE mains, clairvoyance, aussi par téléphone, Mme Lee 656-0331

LES anges vous guident, Trans-Médium spirituel et Reiki 3. 833-8737

SPÉCIAL 2.99$ min. Voyance, numérologie, tarot 1-900-451-5240

VOUS voulez consulter de très bons mediums alors venez consulter Neil et Gaetane. Elles vous invitent avec le sourire 24h 7 jours sur 7, 3.99$ la minute, plus 2 minutes gratuites 18 ans et plus 1-900-451-5756, extension 3007 pour Neil et 3008 Gaetane

COLLABORATION SPÉCIALE

Chronique vétérinaire

par SYLVIE ROBIN, m.v.

LE MOIS NATIONAL DE LA SANTÉ DENTAIRE

Il y a la journée de la femme, de la secrétaire, puis celle de Noël, le Jour de l'An et maintenant, il y a le mois national de la santé dentaire, soit: FÉVRIER.

Sachez que, selon la Société canadienne de soins dentaires vétérinaires, des études démontrent que, dès l'âge de 3 ans, plus de 80% des chiens et 70% des chats peuvent montrer des signes de maladie des gencives. Malheureusement pour Brutus et Garfield, ceci peut entraîner de la souffrance, la perte des dents et le développement de maladies plus graves telles que maladies cardiaques et rénales.

Des soins dentaires appropriés, effectués par vous à domicile et par votre vétérinaire, peuvent aider à enrayer une maladie des gencives. Les dents jaunes et la plaque de tartre sur les dents de votre animal sont des signes précurseurs de gingivite. La mauvaise haleine est souvent un des premiers symptômes remarqués.

Nous avons l'honneur, à Québec, d'avoir un spécialiste en dentisterie vétérinaire, le Dr Yvan Dumais, diplômé de l'Université de Montréal. Depuis plusieurs années, le Dr Dumais se spécialise dans les soins dentaires (traitement de canal, pulpotomie, etc.). Il est le porte-parole pour cette campagne de conscientisation sur les soins dentaires.

Pour la plupart d'entre nous, le fait de prendre soin de nos dents et de nos gencives est devenu une routine quotidienne. Qu'en est-il de Max et Mitsou? Armez-vous d'une brosse et de pâte à dents pour les animaux et: "A vos armes, prêt... partez". D'abord, on vérifie les dents, les gencives et l'haleine. Si les dents sont blanches, allez-y, brossez; si les dents sont jaunes ou si les gencives sont rouges ou saignantes, attention, commencez par faire vérifier votre copain. Peut-être aura-t-il besoin d'un détartrage avant d'initier un brossage.

Le bien-être de vos animaux passe par une bonne hygiène buccale. Si ses dents sont belles, ses gencives ne lui font pas mal; il peut alors mastiquer vigoureusement. S'il mastique efficacement, il digère mieux, meilleure haleine il a. "Pas gênant de lui donner un bisou sur le nez".

À quel âge peut-on commencer à brosser les dents de Max? À deux mois. En effet, plus tôt on commence, mieux ce sera accepté, surtout par les minous. Si nous attendons que les problèmes commencent, pas sûr que Garfield appréciera la brosse à dents. Et de grâce, n'utilisez pas votre pâte à dents, elle peut irriter l'estomac de vos bêtes. Donc, en plus d'avoir une misère noire à brosser les dents, on se ramasse avec une indigestion sur le tapis du salon.

Pour tout renseignement, faites appel à votre vétérinaire ou à des assistants (vous savez ces fameux techniciens polyvalents qui font tout dans la clinique); ils sauront vous rassurer sur le statut de Citrouille et Brutus.

Eh oui! La santé de votre animal passe par son hygiène buccale.

Dre Sylvie Robin

HÔPITAL VÉTÉRINAIRE DAUBIGNY
3349, boulevard Hamel, Les Saules (Québec) G1P 2J3 Tél.: (418) 872-5355

CLINIQUE VÉTÉRINAIRE BEAUPORT 225, Seigneuriale, Beauport, QC G1E 4Y8 Tél.: 663-2121	HOPITAL VÉTÉRINAIRE DE LORETTEVILLE 11 110, boul. l'Ormière, Loretteville, QC G2B 3L7 Tél.: 842-5048
HÔPITAL VÉTÉRINAIRE CARON 374, 52e Rue Est, Charlesbourg, QC G1H 2J4 Tél.: 626-0797	HÔPITAL VÉTÉRINAIRE DE LÉVIS 2865, boul. de la Rive-Sud, St-Romuald, QC G6W 6N9

HÔPITAL VÉTÉRINAIRE VAL-BÉLAIR 1095, boulevard Pie XI Sud, Val-Bélair, QC G3K 1J9 Tél.: (418) 843-2828 - Fax: (418) 843-9642
273014M

LETTRES ET MOTS DE TÊTE

21 © Edimédia Inc.

LES SOLUTIONS

—1—

1- 7 lettres (VEL) = aveline
2- 6 lettres (PAC) = pacane
3- 8 lettres (ACA) = anacarde
4- 6 lettres (MAN) = amande
5- 10 lettres (HOU) = cacahouète
6- 8 lettres (IST) = pistache
7- 9 lettres (TAI) = châtaigne
8- 6 lettres (RRO) = marron
9- 5 lettres (AJO) = cajou
10- 8 lettres (ACH) = arachide

—2—

-1-	-2-
VASTE	GAMBIT
BALLAST	BITUME
ASTHME	HABIT
BASTION	SUBITE
ASTRAL	BITTE

—3—

O P
F L E U R
J O U R
C O U V E R T E
P R T
E É

DEDUCTO MD

SOLUTION DU JEU #829

1	4	5	2	3
C	D	B	A	E

SOLUTION DU JEU #830

1	5	6	2	3	8	4	7
E	C	G	F	A	H	D	B

© 1972, DEDUCTO Multimedia International, Tous droits réservés 110296415

DÉCÈS

705 AVIS DE DÉCÈS

BISSONNETTE, Soeur Anna, Québec
BOISJOLI, Gustave, Québec
CHAMBERLAND, Gaétane Houle, Armagh
CHOUINARD-GAGNON, Yvonne Poitras, St-J.-P.-Joli
DUCHESNE, Lauretta Simard, Beauport
DUMAS, Pauline Godbout, Laval
FORTIER, Blandine Bédard, Ste-Agathe
GAUTHIER, Ghislain, Rivière-Malbaie
JALLEO, Catherine Boucratie, Plessisville
LAPOINTE, Charlotte, Québec
LEBRUN, Gabrielle Jobin, Ste-Foy
LÉVESQUE, J. Henri, Rivière-du-Loup
MALOUIN, Soeur Fabienne, Sainte-Foy
NOLLET, Hélène Lessard, Montréal
RHÉAUME, Pauline Lirette, Lac-St-Charles
ST-PIERRE, Rachel, Rivière-du-Loup
TESSIER, Robert, Québec
VEILLEUX, Reine Alida, Québec

BISSONNETTE (Soeur Anna) — Au monastère des Augustines de l'Hôtel-Dieu du Sacré-Coeur de Jésus de Québec, le 10 février 1996, à l'âge de 99 ans, après 77 ans de vie religieuse, est décédée Soeur Anna Bissonnette (S. l'Ange-Gardien). La communauté recevra les condoléances au salon du monastère, 1A, avenue du Sacré-Coeur, Québec, le dimanche 11 février de 14h à 17h et de 19h à 21h et le lundi 12 février à compter de 9h30. Les funérailles auront lieu le lundi 12 février à 10h30 en la chapelle du monastère. Elle laisse dans le deuil, outre les membres de sa communauté, de nombreux neveux et nièces. La direction des funérailles a été confiée à la
Coopérative de la Falaise
525, Prince-Edouard Québec
Pour renseignements: 525-4637

BOISJOLI (Gustave)

À Québec, le 9 février 1996, à l'âge de 83 ans et 3 mois, est décédé M. Gustave Boisjoli, époux de dame Yvette Garneau. Il demeurait à Québec, autrefois à Neuville. Il n'y aura pas de rencontre au salon funéraire. Les funérailles auront lieu le lundi 12 février 1996 à 14h en l'église de Neuville, où la famille recevra les condoléances à partir de 13h30. Outre son épouse, elle laisse dans le deuil ses enfants, gendres et belles-filles: Roger (Lucie Dussault), Pierre (France Côté), Lise (André Gingras), Huguette (Dr Jacquelin Labelle), Hélène (Jean Rioux), Suzanne (Gérard Hébert); sa belle-mère Mme Séraphine Garneau; son frère M. Raymond Boisjoli; ses soeurs, ses beaux-frères et belles-soeurs: Mme Joseph Perron (Jeanne Boisjoli), M. et Mme Eugène Gingras (Anne-Marie Boisjoli), Mme Simone Garneau, M. et Mme Robert Garneau (Jacqueline Lapierre), M. et Mme Roger Garneau (Louisette Dugal), M. et Mme André Garneau (Eleonor Kinsinsky), M. et Mme Henri Papillon (Emilia Garneau), M. et Mme Roger Cloutier (Marguerite Garneau), M. et Mme Harold Bertrand (Evelyne Garneau), M. et Mme Hugo Pellerin (Jeannine Garneau); ainsi que plusieurs petits-enfants et arrière-petits-enfants, neveux et nièces, cousins et cousines. S.V.P. compenser l'envoi de fleurs par un don à la Fondation de l'Hôtel-Dieu de Québec, 11, côte du Palais, Québec, G1J 2R6. La direction des funérailles a été confiée à la résidence funéraire
Roger Benoit & Fils Ltée Donnacona
Pour renseignements: (418) 285-2211. Télécopieur (418) 285-2077.

CHAMBERLAND (Gaétane Houle)

À l'Hôtel-Dieu de Lévis, au terme d'un courageux combat contre la maladie, le 9 février 1996, à l'âge de 58 ans et 9 mois, est décédée dame Gaétane Houle, épouse de M. Jacques Chamberland. Elle demeurait à Armagh, comté de Bellechasse. La famille recevra les condoléances au salon funéraire
Roy & Rouleau Inc.
6, de la Fabrique Armagh
mardi à compter de 9h. Le service religieux sera célébré le mardi 13 février à 11h en l'église d'Armagh. L'inhumation se fera au cimetière paroissial. Elle laisse dans le deuil, outre son époux, ses enfants: Martine (Yves Denis), Dany (Nathalie Moisan), Nancy (Marcel Bolduc); ses petits-enfants: Audrey, Guillaume; ses frères et sa soeur: Pierrette (Georges Chouinard), Jean-Guy (Monique Blanchet), Marcel (Lucie Guimond); ses beaux-frères et belles-soeurs, son filleul Eric Bélanger; sa filleule Johanne Gagné; ainsi que plusieurs oncles, tantes, neveux, nièces, cousins, cousines et de nombreux amis (es). Compenser l'envoi de fleurs par un don à la Fondation de l'Hôtel-Dieu de Lévis. La direction des funérailles a été confiée à la maison funéraire
Roy & Rouleau Inc. Armagh
Pour renseignements: 418-466-2073

CHOUINARD-GAGNON (Yvonne Poitras)

À l'Hôtel-Dieu de Montmagny, le 9 février 1996, à l'âge de 89 ans et 9 mois, est décédée dame Yvonne Poitras, épouse en premières noces de feu M. André Sirois, en secondes noces de feu M. Arthur Chouinard et en troisièmes noces de feu M. Adrien Gagnon. Elle demeurait à la résidence L'Heur de vivre de St-Eugène de L'Islet et autrefois à St-Jean-Port-Joli. La famille recevra les condoléances à la résidence funéraire
De La Durantaye & Fils Inc.
4, chemin du Roy Ouest St-Jean-Port-Joli
dimanche de 14h à 17h et de 19h à 22h, lundi, jour des funérailles, à compter de 12h30. Le service religieux sera célébré le lundi 12 février à 14h en l'église de St-Jean-Port-Joli, et de là au cimetière paroissial. Elle laisse dans le deuil ses enfants (Chouinard): Françoise (feu Emilien Portelance), Maurice (Thérèse St-Pierre), Georges, Lorraine (Henri Maheux), Jean-Yves (Janine Hudon), Solange (Gérald Fortin), Lise (Raymond Fortin), Bertrand (Lise Brodeur), Ginette (Bruno Morin), Valmont (Annette Arton); les enfants de feu M. Adrien Gagnon: Jeannette (Joseph Boutin), Denise Bélanger (feu Claude), Denise (Antonio Chabot), Yvon (Francine Bélanger), Denis (Suzanne Pellerin), Léonard (Clémence St-Amant), Claudette, Lucie (Marcellin Demers), Rodrigue (feu Diane Pellerin), Lylli (Roger St-Amant); ses petits-enfants et arrière-petits-enfants, ses frères et soeurs: feu Adrien (Béatrice Théberge), Alexina (Valmont Fortin), Germaine, Alphonse (Rose Duval), feu Louis (Marie-Anna Fortin), Léon (feu Irène Desbiens), Blanche (Arthur Mercier), Hélène (Jean-Paul Matte), André (Aline Gagnon), Arthur (Irène Buissières), Julien (Thérèse Thériault), Simone (Réal Tondreau); ainsi que de nombreux autres parents et amis (es). Vos témoignages de sympathie peuvent se traduire par un don à la Fondation de l'Hôtel-Dieu de Montmagny, des formulaires seront disponibles au salon. Pour renseignements: 418-598-3093. Télécopieur: 418-246-5115.

DUCHESNE (Lauretta Simard)

À l'hôpital de l'Enfant-Jésus, le 10 février 1996, à l'âge de 75 ans, est décédée dame Lauretta Simard, épouse de feu M. Alphonse Duchesne. Elle demeurait à Beauport (quartier Courville). La famille recevra les condoléances à la résidence funéraire
F.X. BOUCHARD INC.
2258, avenue Larue Courville
dimanche de 19h à 22h, lundi de 14h à 17h et de 19h à 22h, mardi de 9h30 à 10h40. Le service religieux sera célébré le mardi 13 février à 11h en l'église St-Louis de Courville, et de là au cimetière paroissial. Elle laisse dans le deuil ses enfants, gendre et belle-fille: Julien, Micheline (Jacques Labrecque), Réal (Charlotte Fortin), Marie-Marthe; ses petits-enfants, ses beaux-frères et belles-soeurs, ainsi que plusieurs neveux, nièces, cousins et cousines. Pour renseignements: 663-9838.

Suite à la page suivante

AVIS DIVERS

Pour faire paraître un avis dans cette page, veuillez communiquer avec le Service des Annonces Classées.
686-3311

DON IN MEMORIAN
Les Diabétiques de Québec
2700, boul. Laurier Tour Frontenac, bureau 7105 Sainte-Foy (Québec) G1V 2L8 (418) 656-6241
5113320

LE SOLEIL
Capital comme quotidien
ABONNEMENT 686-3344

DÉCÈS ET AVIS

705 AVIS DE DÉCÈS

DUMAS (Pauline Godbout) — À Laval, le 9 février 1996, à l'âge de 80 ans, est décédée dame Pauline Dumas, née Godbout, autrefois de Québec, puis de Dorval, épouse de feu M. Louis Dumas. Elle laisse dans le deuil ses enfants: Pierre (Elaine Cousineau), Michel (Renée Plaisent) et Marie-Claire (Luc Dupuy); ses petits-enfants: Annie, Geneviève et Sophie; François et Catherine; Véronique et Maxine; ses frères et soeurs: Claudine, Marcelle, Gérard, Claude, Thérèse, Gaston, Georgette, Louise et Denise; ses beaux-frères et belles-soeurs, ainsi que de nombreux neveux et nièces, parents et amis. Elle sera exposée le lundi 12 février de 19h à 22h et le mardi 13 février de 14h à 22h au complexe funéraire

Alfred Dallaire inc.
2159, St-Martin Est
Duvernay, Laval

Le service religieux sera célébré le mercredi 14 courant à 10h en l'église St-Maurice de Duvernay, 1961, rue Ivry à Laval où, à compter de 9h30, ses proches rencontreront les personnes qui l'ont connue et aimée. Compensez l'envoi de fleurs par des dons à la Fondation de l'hôpital Sacré-Coeur de Montréal.

FORTIER (Blandine Bédard) — À l'hôpital St-Sacrement, le 9 février 1996, à l'âge de 88 ans, est décédée dame Blandine Bédard, épouse de feu Emile Fortier. Elle demeurait à Ste-Agathe. La famille recevra les condoléances au centre municipal, 254, rue St-Pierre, Ste-Agathe, le dimanche 11 février de 13h30 à 16h30 et de 19h à 22h, lundi, jour des funérailles, à compter de 13h. Le service religieux sera célébré le lundi 12 février à 15h en l'église Ste-Agathe, et de là au cimetière paroissial, sous la direction de la maison

Napoléon Lambert & Fils
St-Patrice

Elle laisse dans le deuil ses enfants, gendres et belles-filles: Jeannine (Edgar Champagne), feu Lucienne (Robert Demers), Georgette, Annie (André Joncas), Georges (Monique Sylvain), Denise (Jean-Guy Lafrenière), Noëlla (Clément Gendron), Louise (Pierre Nino), Claude (Monique Morency); ses 30 petits-enfants, plusieurs arrière-petits-enfants, sa soeur Géraldine et son frère André, ses beaux-frères, belles-soeurs, neveux, nièces, cousins, cousines et amis (es). Veuillez compenser l'envoi de fleurs par des dons à la Fondation des maladies du coeur du Québec.
Pour renseignements: 596-2221
Fax: 596-2222

GAUTHIER (Ghislain)

À sa résidence, le 9 février 1996, à l'âge de 34 ans, est décédé monsieur Ghislain Gauthier, époux de dame Nancy Fournier. Il demeurait au 189, de la Colline, Rivière-Malbaie. La famille recevra les condoléances au funérarium

LÉPINE-CLOUTIER
138, rue Doucet
La Malbaie

lundi de 12h à 14h15. Le service religieux sera célébré le lundi 12 février 1996 à 14h30 en l'église de La Malbaie, et de là au cimetière de La Malbaie. Il laisse dans le deuil, outre son épouse, ses enfants: Mélanie, Christian et Mélissa; ses parents: Lionel et Nicole Gauthier; ses beaux-parents: Normand et Jacqueline Fournier; ses frères et belles-soeurs: Martin (Manon Jean), Dominic, Stéphane (Kathy Simard); son beau-frère Serge Fortin (feu Chantale Gauthier); ses beaux-frères et sa belle-soeur de la famille Fournier: Michel (Mona Côté), Marc (Marlène Thivierge), Brigitte (André Dufour); ainsi que plusieurs oncles, tantes, neveux, nièces, cousins, cousines et de nombreux amis et amies. Pour renseignements: 1-418-665-2455. Fax: 1-418-435-4001.

JALLEO (Catherine Boucratie)

À l'Hôtel-Dieu d'Arthabaska de Victoriaville, le 9 février 1996, à l'âge de 90 ans, est décédée Catherine Boucratie, épouse de feu John Jalleo. Elle demeurait à Plessisville. La famille recevra les condoléances à la résidence funéraire

François M. Rousseau & Fils Inc.
1936, avenue St-Louis
Plessisville

dimanche de 14h à 16h et de 19h à 22h, lundi, jour des funérailles, à compter de 9h30. Le service religieux sera célébré le lundi 12 février à 11h30 en l'église St-Calixte de Plessisville, et de là au cimetière paroisisal. Elle laisse dans le deuil ses enfants: Benoit (Céline Veilleux), Marie (Michel Abdelnour), Michel (Nawal Jarwa), Elisabeth et feu Dominique; ses petits-enfants: Alain, Chantal et Jean-Michel Jalleo, Jean-Yves, Louis et Claude Abdelnour; ses arrière-petits-enfants: Michèle et Jérôme Abdelnour; sa belle-soeur Laurette Jalleo; ses neveux et nièces: Jebrail, Bernadette et Albert Boucratie, ainsi que plusieurs cousins, cousines et amis (es).
Pour renseignements: 819-362-7380

LAPOINTE (Charlotte)

À l'hôpital Hôtel-Dieu de Québec, le 9 février 1996, à l'âge de 56 ans, est décédée à la suite d'une courte maladie, dame Charlotte Lapointe, employée aux relations publiques de Bell Canada, fille de feu Horace Lapointe et de feu Liana Boulanger. Elle demeurait à Québec. La famille recevra les condoléances au funérarium

LÉPINE-CLOUTIER
975, Marguerite-Bourgeois, Québec

dimanche de 14h à 17h et de 19h à 22h, lundi de 11h à 13h30. Le service religieux sera célébré le lundi 12 février 1996 à 14h en l'église St-Charles Garnier, 1215, Chanoine-Morel, Sillery, et de là au crématorium

LÉPINE-CLOUTIER

Elle laisse dans le deuil son conjoint Roch Veilleux; ses frères et soeurs: Jacques (Thérèse Leclerc), Roch (Madeleine Auger), Laval (Hélène Verville), François Boulanger, Céline, Louise (Claude Godbout), Danièle (Jacques Labrie), Johanne (Daniel Bussières); ainsi que de nombreuses tantes, neveux, nièces, cousins, cousines, amis et amies. Toute marque de sympathie peut se traduire par un don à la Fondation de l'hôpital Hôtel-Dieu de Québec, 11, côte du Palais, Québec (Québec) G1J 2R6, tél: 691-5472. Pour renseignements: 529-3371.

LEBRUN (Gabrielle Jobin)

À l'hôpital St-Sacrement, le 10 février 1996, à l'âge de 87 ans, est décédée dame Gabrielle Jobin, épouse de M. Albert Lebrun. Elle demeurait à Ste-Foy. La famille recevra les condoléances à la résidence funéraire

Sylvio Marceau inc.
1460, rue Notre-Dame
Ancienne-Lorette

dimanche de 14h à 17h et de 19h à 22h, lundi de 12h à 13h45. Le service religieux sera célébré le lundi 12 février 1996 à 14h en l'église de l'Ancienne-Lorette, et de là au cimetière paroissial. Elle laisse dans le deuil, outre son époux, ses enfants: Denis (Hélène Martel), Gaston (Jacynthe Thivierge); ainsi que ses petits-enfants, neveux, nièces, cousins, cousines et amis (es).
Pour renseignements: 522-5212

LÉVESQUE (J. Henri)

À Matane, le 9 février 1996, est décédé accidentellement à l'âge de 67 ans, Monsieur J. Henri Lévesque, époux de dame Pierrette Saindon. Il demeurait au 9, rue Ste-Anne à Rivière-du-Loup. La famille recevra les condoléances au funérarium

Marc-André Rioux Ltée
169, rue Lafontaine
Rivière-du-Loup

dimanche de 14h à 17h et de 19h à 22h, lundi, jour des funérailles, à compter de 12h. Le service religieux sera célébré le lundi 12 février à 14h en l'église St-Patrice, et de là au cimetière de Cacouna. Il laisse dans le deuil, outre son épouse, ses enfants: France (René Leblanc), Pierre (Isabelle Aulnais); ses petits-enfants: Alexandre, Nicolas, Stéphanie, Caroline, Marie-Pierre, Marie-France, ainsi que ses frères, soeurs, beaux-frères, belles-soeurs, neveux, nièces, cousins, cousines et amis (es). Compenser l'envoi de fleurs par un don à la Fondation des maladies du coeur, C.P. 63, Rivière-du-Loup, G5R 3Y7.
Pour renseignements: 418-862-2668

AVIS DIVERS

Pour faire paraître un avis dans cette page, veuillez communiquer avec le Service des Annonces Classées, en composant le numéro

686-3311

DÉCÈS

Communiquez avec votre directeur de funérailles qui nous fera parvenir vos avis de décès. Le Soleil fait parvenir à la famille une reproduction souvenir de chaque parution d'un avis de décès.

MALOUIN (Soeur Fabienne)

À l'Infirmerie Bon-Pasteur, est décédée Soeur Fabienne Malouin (Soeur Saint-Gérard-du-Buis), à l'âge de 85 ans, après 62 ans de vie religieuse. Elle était native de Charny (Lévis). Outre les membres de sa famille religieuse, elle laisse dans le deuil ses frères: Roger (Frère de la Charité), Rosaire (feu Laurette Fournier), Alonzo (Muriel Dearbom), Marc (Louise St-Pierre), Paul, Robert (Judith Vigneault), Raymond (Josselyne Rousseau), Jacques (Irène Désilets), Serge (Françoise de Léséleuc); ses soeurs: Lucie (Flavien Beauvais), Lorette (feu Antonio Leduc), Irène (religieuse de la Présentation-de-Marie); ses belles-soeurs: Bernadette Béliveau (feu Gérard), Rose-Hélène Noël (feu Claude); de nombreux neveux et nièces. Le salon sera ouvert le dimanche 11 février de 14h à 17h et de 19h à 21h et le lundi 12 février à 13h. Les funérailles auront lieu le lundi 12 février à 14h à la chapelle des religieuses et l'inhumation se fera au cimetière de la communauté à Sainte-Foy, sous la direction de la maison

LÉPINE-CLOUTIER

La chapelle et le salon mortuaire sont situés au 1180, chemin Sainte-Foy, Québec. P.S. Prière de ne pas envoyer de fleurs. Pour renseignements: 529-3371.

NOLLET (Hélène Lessard) — À Montréal, le 9 février 1996, à l'âge de 72 ans, est décédée dame Hélène Lessard, épouse de Jean-Charles Nollet, mère de Jean (Louise Gemme), Yves (Elaine Smith), Guy (Rolande Vallières); grand-mère de Julie, Linda, Emilie, Katherine, Jeremy, David, Michel-André, Antoine, Suzanne, Laurence. Elle laisse également ses soeurs: Florianne, Carmen, Lorraine, Gilberte, Marthe; beaux-frères, belles-soeurs, neveux, nièces, ainsi que plusieurs autres parents et amis (es). Exposée au complexe funéraire

Urgel Bourgie Ltée
7895, Notre-Dame Est

Les funérailles auront lieu le lundi 12 février à 11h en l'église St-François d'Assise. Parents et amis sont priés d'assister sans autre invitation. Heures des visites: lundi à compter de 9h.

RHÉAUME (Pauline née Lirette)

À l'hôpital Laval, le 9 février 1996, à l'âge de 58 ans, est décédée dame Pauline Lirette, épouse de M. Raymond Rhéaume. Elle demeurait à Lac-St-Charles. Selon ses volontés, elle ne sera pas exposée. Un service religieux sera célébré, en présence du corps, le mardi 13 février 1996 à 13h en l'église Ste-Françoise Cabrini, 1418, 1ère Avenue, Lac-St-Charles. La famille recevra les condoléances à l'église une heure avant la cérémonie. Elle laisse dans le deuil, outre son époux, ses frères et ses soeurs: Louise (André Duchesneau), Roger (Pierrette Vézina), Jean-Marc (Edith Roy), Claudette (Réjean Lebel), Ginette (Alain Moore), Hélène (Gilles Verret), Francine (Jean-Pierre Gagnon), André (Lise Mc Martin), Daniel (Josée Alain); son beau-frère Roméo Rhéaume; ainsi que plusieurs oncles et tantes, neveux et nièces, cousins, cousines et compagnes de travail. Merci spécial au personnel de l'hôpital Laval pour les bons soins reçus. Vos marques de sympathie peuvent se traduire par un don à la Fondation québécoise du cancer, 1675, chemin Ste-Foy, rez-de-chaussée, Québec, G1S 2P7, tél: 681-9989. La direction des funérailles a été confiée au salon funéraire

Falardeau Bédard Roy Enr.
30, rue St-Joseph
Loretteville

Pour renseignements: 842-3737

ST-PIERRE (Rachel) — Au centre hospitalier régional du Grand-Portage, le 9 février 1996, à l'âge de 77 ans, est décédée Mlle Rachel St-Pierre, fille de feu M. Evariste St-Pierre et de feu dame Albertine Michaud. Elle demeurait au 1, rue Vézina, Rivière-du-Loup et autrefois de la rue St-Siméon à Beauport. La famille recevra les condoléances au funérarium

Marc-André Rioux Ltée
3, rue Jean, St-Antonin
comté Rivière-du-Loup

le dimanche 11 février de 14h à 16h30 et de 19h à 22h, le lundi 12 février à compter de 9h30. Le service religieux sera célébré le lundi 12 février à 10h30 en l'église St-Antonin, et de là au cimetière paroissial. Elle laisse dans le deuil ses soeurs: Laurette (Arthur Dupont), Adrienne (feu Paul Bourgoin); sa belle-soeur Jacqueline (feu Adélard St-Pierre); ainsi que plusieurs neveux et nièces, cousins, cousines et amis (es).
Pour renseignements: 418-862-2668

TESSIER (Robert)

À l'Hôtel-Dieu de Québec, le 8 février 1996, à l'âge de 72 ans, est décédé Monsieur Robert Tessier, époux de dame Simonne Bertrand. Il demeurait à Québec. Le service religieux sera célébré le lundi 12 février 1996 à 11h en l'église du Très-Saint-Sacrement, 1330, chemin Ste-Foy, Québec, et de là au crématorium

LÉPINE-CLOUTIER

La famille recevra les condoléances à l'église une heure avant la cérémonie. Il laisse dans le deuil, outre son épouse, ses enfants, gendres et belles-filles: Réjean (Brenda Côté), Diane (Jean-Marc Baronet), Céline (Marc Gendreau), Alain (France Villemure); ses petits-enfants: François, Sarah, Maude, Guillaume, Mathieu, Philippe, Sophie et Annabelle; son frère Roland (Rita Bleau); ses beaux-frères: Paul-E. Bertrand (Hélène Rhéaume), Moïse Verret, Réal Tardif; ainsi que plusieurs neveux, nièces, cousins, cousines, amis et amies. Vos marques de sympathie peuvent se traduire par un don à la Société canadienne du cancer, 489, boul. René-Lévesque Ouest, Québec (Québec), G1S 1S2, tél: 683-8666.
Pour renseignements: 529-3371

VEILLEUX (Reine Alida)

À l'Hôtel-Dieu de Québec, le 10 février 1996, à l'âge de 86 ans, est décédée dame Reine Alida Veilleux, épouse de feu Willy Tessier. Elle demeurait à Québec. La famille recevra les condoléances au funérarium

LÉPINE-CLOUTIER
975, Marguerite-Bourgeois, Sillery

lundi de 19h à 22h, mardi de 11h à 14h40. Le service religieux sera célébré le mardi 13 février 1996 à 15h en l'église Sts-Martyrs Canadiens, coin Père Marquette et Bienville, et de là au cimetière Belmont. Elle laisse dans le deuil ses enfants: Louise (Camil Pomerleau), Benoît (Danielle Pagé), Claude (Louise Clément), Richard (Denise Lévesque), Micheline (Jean-Claude Dubuc), Francyne (Michel Gauvin), Gilles (Gisèle Laflamme) et ses 14 petits-enfants: Eric, Elizabeth, Julie, Caroline, Karine, Saran, Annick, Barbara, Valérye, Marie-Christine, Philippe, Virgine, Mathieu et Simon. Un remerciement spécial au personnel médical des 13e et 4e étages de l'Hôtel-Dieu de Québec. Toute marque de sympathie peut se traduire par un don à Fondation de l'Hôtel-Dieu de Québec, 11 côte du Palais, Québec (Québec) G1J 2R6, tél: 691-5472.
Pour renseignements: 529-3371

720 REMERCIEMENTS

ALAIN (Marcel)

Ses enfants Nathalie (Martin Mainguy) et Nadine, son amie: Denise Barbeau, ainsi que les membres de la famille Alain ont été profondément touchés par le réconfort et les marques de sympathie que vous avez témoignés, lors du décès de M. Marcel Alain, survenu le 6 décembre dernier. Que chacun et chacune d'entre vous trouve dans ces remerciements l'expression de notre profonde reconnaissance.

SERVICES SPÉCIAUX

765 MONUMENTS

THERIAULT & FILS
710, 1ère Avenue, Québec
524-1561

Lucien Verreault

La direction et le personnel de J.E. VERREAULT ET FILS LTÉE tiennent à exprimer leur plus profonde sympathie à la famille de M. Lucien Verreault décédé le 7 février 1996.

M. Lucien Verreault fut président de J.E. VERREAULT ET FILS LTÉE de 1958 à 1978.

Le service religieux aura lieu le lundi 12 février 1996 à 14 heures en l'église du Saint-Sacrement, 1330, chemin Sainte-Foy, Québec.

Nous compatissons à votre deuil et vous offrons nos condoléances

LE SOLEIL

BASSIN À SAUMONS - DOMAINE MATAMAJAW
VILLE DE CAUSAPSCAL

Maître de l'ouvrage: **Ville de Causapscal**
1, rue St-Jacques
Causapscal (Québec)
G0J 1J0
Téléphone: (418) 756-5588 Télécopieur: (418) 756-3344

Consultant: **Lalonde, Girouard, Letendre & Associés Ltée**
84, St-Germain Est - bureau 222
Rimouski (Québec)
G5L 1A6
Téléphone: (418) 723-4717 Télécopieur: (418) 723-1571

Des soumissions seront reçues à l'hôtel de ville de Causapscal pour la construction d'un bassin à saumons au site du domaine Matamajaw à Causapscal.

Les travaux sont décrits sommairement comme suit:
- Bassin de 30 m x 6 m d'une profondeur de 0,5 m à 2,5 m
- Tuyauterie aqueduc et drainage
- Prise d'eau
- Tuyauterie, mécanique et pompes
- Électricité
- Aménagement

DOCUMENTS CONTRACTUELS
Les documents pourront être consultés ou obtenus à partir du 14 février 1996 au bureau du Consultant contre un chèque visé ou mandat-poste non remboursable au montant de 75$ (toutes taxes incluses) émis au nom du Consultant.

OUVERTURE DES SOUMISSIONS
Les soumissions, insérées dans les enveloppes fournies à cette fin et scellées, seront reçues par le Maître de l'ouvrage au bureau de l'hôtel de ville, 1, rue St-Jacques, Causapscal (Québec) G0J 1J0, à l'attention de Monsieur Jean Noël Barriault, secrétaire-trésorier, avant 15h (heure en vigueur localement) le jeudi 29 février 1996, pour être ouvertes publiquement au même endroit dans l'heure qui suivra.

GARANTIE DE SOUMISSION
Les soumissions doivent être accompagnées d'une garantie de soumission équivalent à dix pour cent (10%) du montant global soumis pour la réalisation complète des travaux sous forme de chèque visé ou d'un cautionnement établi au nom du Maître de l'ouvrage et valide pour une période de quatre-vingt-dix (90) jours.

LE PRÉSENT PROJET SERA FINANCÉ EN PARTIE À L'AIDE DE SUBVENTIONS PROVENANT DE DIFFÉRENTS ORGANISMES. LE MAÎTRE DE L'OUVRAGE NE S'ENGAGE À ACCEPTER NI LA PLUS BASSE NI AUCUNE DES SOUMISSIONS REÇUES ET N'ENGAGE AUCUNE RESPONSABILITÉ ENVERS LES SOUMISSIONNAIRES.

Ville de Causapscal
Monsieur Jean-Noël Barriault
Greffier

277806

Avis de demande de changement de nom

Prenez avis que Solange Cuyen domiciliée à St-Henri présentera au directeur de l'État civil une demande pour changer son nom en celui de Solange Quinn.

Le nom de la demanderesse
Solange Cuyen
St-Henri (Québec)
G0R 3E0 277808

AVIS DE CLÔTURE D'INVENTAIRE

Avis est par les présentes donné qu'à la suite du décès de BERTHE CHALIFOUR survenu le 13 décembre 1995, un inventaire des biens de la défunte a été fait par la liquidatrice successorale, GEORGETTE LEHOUX SAVARD, le 6 février 1996.

Cet inventaire peut être consulté par les intéressés à l'étude de Me Christian Arcand, notaire, sise au 5000, 3e Avenue Ouest, bureau 201, Charlesbourg, province de Québec G1H 7J1.

Donné ce 7 février 1996

ME CHRISTIAN ARCAND, notaire 277751M

Communauté urbaine de Québec

Avis public

COMMISSION PERMANENTE DE L'AMÉNAGEMENT DE LA CIRCULATION ET DU TRANSPORT

La Commission permanente de l'aménagement, de la circulation et du transport siégera le 15 février 1996 à 19h au siège social de la CUQ, salle Armand-Trottier, 399, rue Saint-Joseph Est, Québec afin de prendre connaissance des points mentionnés à l'ordre du jour suivant:

1. Ouverture de l'assemblée
2. Adoption du procès-verbal de l'assemblée du 23 mai 1995
3. Analyse et avis sur les demandes de modifications au schéma d'aménagement formulées par les municipalités, en particulier celles de Saint-Augustin-de-Desmaures (2) du 13 juillet 1995, de Saint-Émile du 29 août 1995 et de Québec du 21 octobre 1995.
4. Révision du schéma - étapes
5. Divers
6. Période de questions du public
7. Fixation de la prochaine réunion
8. Levée de l'assemblée

Québec, le 11 février 1996

Le secrétaire de la CUQ,
Pierre Rousseau, avocat

277806

PROVINCE DE QUÉBEC
COMTÉ DE CHAUVEAU

VILLE DE VAL-BÉLAIR

APPEL D'OFFRES
CONTRAT: 1.505.95.36

La Ville de Val-Bélair, comté de Chauveau, demande des soumissions pour la réfection d'aqueduc et d'égout domestique, la construction d'égout pluvial, de voirie et d'éclairage de rue ainsi que des travaux de réhabilitation d'égout dans la rue du Castor pour une longueur approximative de 990 mètres linéaires.

Les plans, devis et formule de soumission peuvent être obtenus à compter du **LUNDI 12 FÉVRIER** 1996 au bureau de:

Groupe Conseil GESCO inc.
1091, boulevard Pie XI Sud
Val-Bélair (Québec)
G3K 1J9

Les documents seront fournis aux intéressés moyennant un dépôt, non remboursable, de cent dollars (100,00$), T.P.S. et T.V.Q. incluses, en argent ou en chèque visé à l'ordre du Groupe conseil GESCO inc. Les enveloppes contenant les documents devront être scellées et marquées: **«SOUMISSION CONTRAT 1.505.95.36, réfection de la rue du Castor»** et être adressées à l'ordre du **Groupe Conseil GESCO inc., 1091, boul. Pie XI Sud, Val-Bélair (Québec) G3K 1J9.**

Les soumissions seront reçues jusqu'à **11 heures, le lundi 26 février 1996, au bureau du Groupe Conseil GESCO Inc.** Toutes les soumissions seront ouvertes publiquement, le même jour, au même endroit, à compter de **11h05** et le contrat pourra être accordé après étude par le Conseil et rapport de l'ingénieur.

Pour être valable, toute soumission doit être accompagnée d'un chèque visé ou d'une garantie de soumission (Bid Bond) équivalant à 10% du montant de la soumission et émis au nom de la Ville de Val-Bélair et d'une lettre d'intention conformément aux exigences du cahier des charges.

La Ville de Val-Bélair ne s'engage pas à accepter la plus basse ni aucune des soumissions reçues.

DONNÉ À VAL-BÉLAIR, CE 11 FÉVRIER 1996

Suzanne Paquet, o.m.a., greffier

277769M

Ville de SAINT-ÉMILE

APPEL D'OFFRES
TRAVAUX D'AQUEDUC, D'ÉGOUT ET DE VOIRIE
RUE MONTRACHET
PROJET N° 11601

La ville de Saint-Émile demande des soumissions pour des travaux d'aqueduc, d'égout et de voirie dans un développement résidentiel d'environ 400 mètres linéaires.

Les plans, devis, documents contractuels et autres renseignements peuvent être obtenus au bureau de:

GÉNIVAR GROUPE-CONSEIL INC.
3100, avenue Bourg-Royal, bureau 201
BEAUPORT (Québec) G1C 5S7
Téléphone: (418) 666-5452

contre un chèque, non remboursable, de cinquante-cinq dollars (55,00$) taxes incluses, à l'ordre de Génivar Groupe-Conseil inc.

Pour être valables, les soumissions remises en trois exemplaires devront être accompagnées d'un chèque visé au montant de 10% du coût de la soumission à l'ordre de la ville de Saint-Émile ou d'un cautionnement de soumission établi au même montant, ainsi que des lettres d'intention et de la licence d'entrepreneur.

Les soumissions seront remises dans des enveloppes cachetées marquées «Soumission - Ville de Saint-Émile - Rue Montrachet - Projet no 11601»

Les soumissions seront reçues au bureau de la ville de Saint-Émile jusqu'à onze heures (11h), heure locale, le lundi 26 février 1996 pour être ensuite ouvertes publiquement à compter de onze heures (11h) au même endroit, en présence des personnes intéressées.

La ville de Saint-Émile ne s'engage à accepter ni la plus basse ni aucune des soumissions reçues.

Donné à Saint-Émile, ce 11 février 1996

JEAN SAVARD
Directeur général et greffier

277706