PRATIQUONS CE QUE L'HUMBLE FOURMI NOUS ENSEIGNE: L'ECONOMIE

(Voir page 7)

MEDAILLE-SOUVENIR JEANNE-D'ARC

VOIR EN PAGE 3 LES NUMEROS GAGNANTS

La Patrie

TEMPERATURE
Aujourd'hui:---
Maximum. 53
Minimum... 39
L'an dernier---
Maximum... 65
Minimum.. 48
Baromètre 29.49

39e ANNEE—No 72——AVERSES LOCALES | MONTREAL, JEUDI, 24 MAI 1917 | LE NUMERO: UN CENTIN

FRANCE De nouveaux lauriers pour la Légion étrangère.

CHINE ET BRESIL Ils seront bientôt de la partie.

CANADA "La loi du Service Militaire de 1917." Au banquet de l'Unité Nationale hier soir.

LES ATTAQUES ALLEMANDES SE SONT BRISEES

Sur tous les fronts où ils ont attaqué, les Allemands ont vu leurs efforts se briser contre l'artillerie des Alliés

EN CHAMPAGNE

Les Français ont encore pris hier plus de 400 prisonniers boches.

COMMUNIQUES

(Service spécial de la PATRIE)

PARIS, 24.—Le Ministère de la Guerre français a publié hier soir le communiqué suivant: "Sur le Chemin des Dames il n'y a eu aucune action d'infanterie pendant la journée d'hier. Les Allemands ont bombardé nos nouvelles positions sur les plateaux de Vauclerc et de Californie. Nous avons encore fait 400 prisonniers hier.

"En Champagne l'artillerie ennemie a été très active autour de Mouvilliers. A la suite du bombardement, les Allemands livrèrent une attaque d'infanterie contre Mont Haut, mais elle vint se briser contre nos feux d'artillerie et d'infanterie et ils ne purent même arriver jusqu'à nos tranchées.

"Il se confirme qu'en plus des aéroplanes allemands que nous avons rapportés comme abattus, deux autres ont été détruits, l'un le 13 mai et l'autre le 18.

"Communiqué belge.—Il y a eu grande activité de l'artillerie des deux côtés entre Nieuport et Pervyse et des combats à la grenade entre la Maison du Pêcheur et Steenstraete ainsi que dans le voisinage de Het Sas.

"Armée de Salonique.—La journée d'hier a été assez généralement calme, excepté sur les bords de la Strouma, où il y a eu une grande activité de l'artillerie et dans la région de Krastali où une forte reconnaissance de l'ennemi fut repoussée."

LA FONDATION DE ROCKFELLER

NEW-YORK, 24.—John D. Rockfeller, père, a fait un nouveau don de $25,000,000 à la fondation Rockfeller. Cela porte les ressources de cette institution philanthropique à $125,765,000.

NEW-YORK, 24. — La Standard Oil Company a augmenté le prix de la gazoline de 2 cents par gallon.

BALFOUR PARLERA LUNDI A OTTAWA

OTTAWA, 24 — Le T. Hon. Arthur J. Balfour, le chef de la mission anglaise aux Etats-Unis adressera la parole au Parlement canadien dans la chambre des Communes lundi après-midi. C'est Sir James Lougheed qui a annoncé le fait au sénat canadien hier soir.

"Teddy" veut aller combattre

LE CHASSEUR: "C'est le seul trophée qui manque à ma collection." (De Marcus, dans le "N.-Y. Times").

NOS SOLDATS CANADIENS SUR LA CRETE DE VIMY AUSSITOT APRES L'ENLEVEMENT DE LA POSITION LE 9 AVRIL

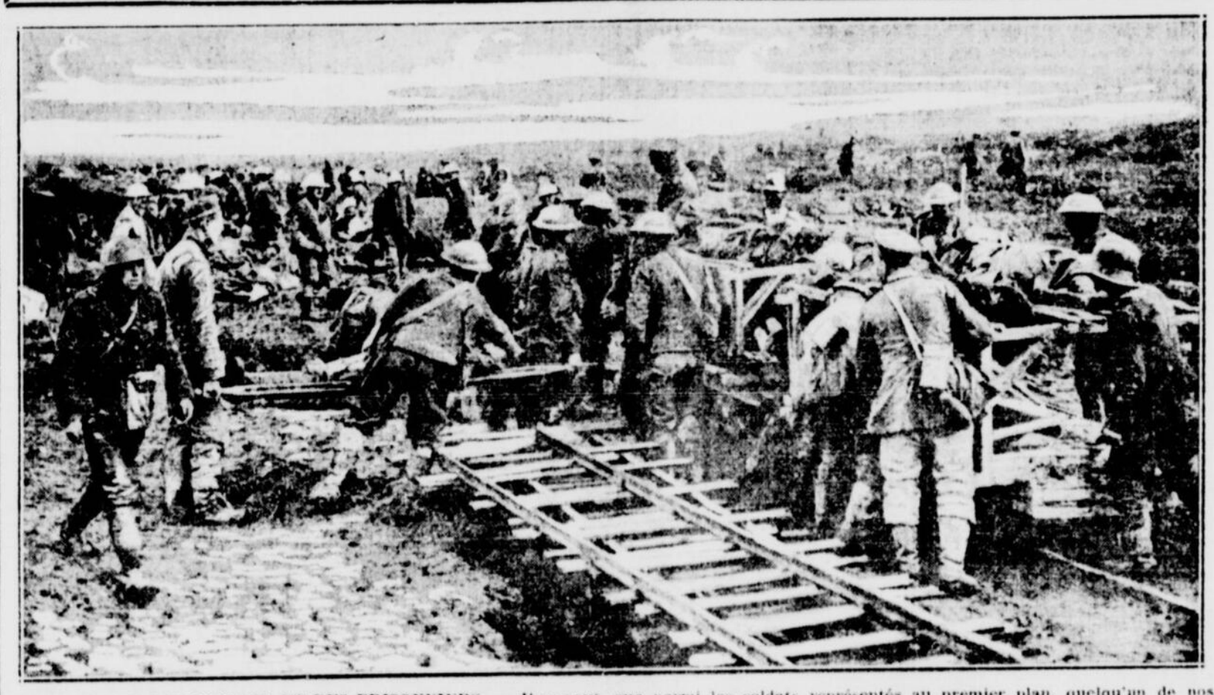

L'EVACUATION DES BLESSES ET DES PRISONNIERS. — Il se peut que parmi les soldats représentés au premier plan, quelqu'un de nos lecteurs reconnaisse un parent ou un ami. Cette photographie a été prise le jour même de la victoire.

POUR SE DEBARRASSER DE TOUTE OPPOSITION

LE GOUVERNEMENT ALLEMAND SE PREPARE A ARRETER LEDEBOUR ET AUTRES PROTESTATAIRES.

(Service spécial d ela PATRIE)

AMSTERDAM, 23 — La "Gazette du Peuple", journal de Berlin, dit que le gouvernement allemand se prépare à arrêter les radicaux allemands qu'on suppose avoir provoqué les grèves et les démonstrations populaires qui ont éclaté un peu partout. Une enquête officielle aurait démontré, s'il faut en croire ce journal, que Georges Ledebour, Herr Vogthern, Herr Buchner et Herr Wittmann, socialistes indépendants, en ont été les instigateurs. On croit pouvoir produire contre ces démocrates gênants une accusation de trahison pour se débarrasser, comme on a fait à Liebknecht.

UNE PAIX FONDEE SUR LA LIBERTE

LORD ROBERT CECIL CORRIGE UNE FAUSSE INTERPRETATION DE SES OPINIONS.

(Service spécial de la PATRIE)

LONDRES, 24 — Lord Robert Cecil, ministre du Blocus, répondant hier à la Chambre des Communes aux citoyens de la Russie sur le discours qu'il prononça le 16 mai, au sujet du but que la Grande-Bretagne voulait atteindre dans la guerre, a dit qu'on avait mal interprété ses paroles.

J'ai surtout appuyé sur le fait, dit-il, que nos aspirations étaient seulement dictées par notre désir de procurer une paix fondée sur la liberté nationale et l'amitié internationale et que le but impérialiste n'était pas basé sur la force et la conquête.

La récente déclaration du gouvernement reconstitué de la Russie est en harmonie parfaite avec cette politique.

LE VOTE FEMININ EN ANGLETERRE

LA CHAMBRE DES COMMUNES L'ADOPTE EN SECONDE LECTURE.

LONDRES, 24.—Après dix jours de débats consacrés pour la plus grande partie à la discussion du vote pour les femmes, la Chambre des Communes a voté hier en seconde lecture la réforme électorale ou, comme la mesure est appelée officiellement, "la loi sur la représentation du peuple". Le vote fut de 329 en faveur de la réforme et de 40 contre.

BEAUCOUP S'ENROLENT LIBREMENT A WINNIPEG

LA DECISION DU GOUVERNEMENT EN POUSSE PLUSIEURS A S'INSCRIRE SUR LES CADRES.

(Service spécial de la PATRIE)

WINNIPEG, 24.—Les chiffres du recrutement dans la ville nous démontrent que plusieurs jeunes gens viennent de s'enrôler. La décision que vient de prendre le gouvernement en a décidé plusieurs. Ils préfèrent s'enrôler volontairement plutôt que d'y être forcés.

Le total de ceux qui se sont enrôlés dans le district militaire No 10 se chiffre à deux cents-deux pour la première quinzaine du mois courant, mais dans la ville seulement deux cent neuf ont offert leurs services depuis samedi dernier; sur ce nombre 177 ont été acceptés. Cela fait une moyenne de 66 par jour dans une courte période de trois jours. Cela rappelle un peu les premiers temps de l'enrôlement où les aventuriers étaient très nombreux.

LE TORPILLAGE DU "TIJNEA"

VA HATER L'ENTREE DU BRESIL DANS LA GUERRE.

(Service spécial de la PATRIE)

WASHINGTON, 24. — On considère ici que l'entrée du Brésil dans la guerre n'est qu'une question de quelques jours. Ceux qui suivent de près les événements dans l'Amérique du Sud sont convaincus que le torpillage du steamer brésilien "Tijnea" fournira l'incident qui décidera les membres du Congrès brésilien encore attachés à la paix de se joindre à leurs collègues pour voter la participation active du Brésil à la guerre des pays civilisés contre l'Allemagne.

Le président Braz a demandé hier au Congrès de révoquer la déclaration de neutralité faite antérieurement. Si le Congrès se conforme à cette suggestion, on s'attend qu'une déclaration de guerre formelle suivra immédiatement. Le Brésil a été un des premiers pays de l'Amérique du Sud qui ont rompu les relations diplomatiques avec l'Allemagne.

KERINSKY AU FRONT DES ARMEES RUSSES

(Service spécial de la PATRIE)

PETROGRAD, 24. — Le ministre de la guerre Kerensky est parti hier de Petrograd en train spécial pour une tournée d'inspection sur tous les fronts militaires.

NAVIRES HOLLANDAIS AUX ETATS-UNIS

C'EST A LA DEMANDE DU GOUVERNEMENT QU'ILS VIENDRONT PRENDRE UNE FORTE CARGAISON DE GRAIN.

(Service spécial de la PATRIE)

LA HAYE, 24.—Le ministre de l'Agriculture vient de réquisitionner d'après la loi des transports, les services de douze navires hollandais qui se rendront aux Etats-Unis en passant par Halifax. Ils rapporteront 100,000 tonnes de grain.

LA SITUATION RUSSE S'EST AMELIOREE

LES RUSSES ONT COMPRIS QU'IL LEUR FAUT D'ABORD VAINCRE L'ALLEMAGNE.

(Service spécial de la PATRIE)

PARIS, 24 — M. Jules Cambon, secrétaire général des Affaires étrangères, parlant de la situation en Russie, a dit aujourd'hui aux journalistes: "La dépêche du ministre russe Tereschtenko, qui a été lue en partie à la Chambre par le premier ministre, M. Ribot, est remarquable à cause de l'enthousiasme avec lequel elle prévoit une reprise immédiate des hostilités et la poursuite de la guerre jusqu'à la victoire finale.

"On a craint au moment que les éléments révolutionnaires ne se laissassent entraîner à exiger une paix séparée et à abandonner les Alliés qui ont fait la guerre en grande partie pour soutenir la Russie. Heureusement, comme M. Tereschtenko le dit, tout en abandonnant la politique traditionnelle de conquête qui leur vient de Pierre le Grand et de Catherine II, les Russes comprennent que le succès de leur révolution n'est possible qu'avec une victoire complète sur l'Allemagne, qui est en possession actuellement de leurs plus belles provinces. En conséquence notre anxiété par cette cause a bien diminué, si elle n'a pas complètement disparu.

L'AUTRICHE CHERCHERAIT A FAIRE LA PAIX

C'EST UN JOURNAL CATHOLIQUE ROMAIN, BIEN AUTORISE, LE "TYD" QUI NOUS L'APPREND.

AMSTERDAM, 24. — Le journal catholique romain "Tyd" dit de source autorisée que d'accord avec les désirs du Pape Benoît XV, la cour d'Autriche tente un nouvel effort dans le but d'obtenir la paix.

GRANDE ACTIVITE SUR LE FRONT ITALIEN

L'ARMEE AUTRICHIENNE EST ATTAQUEE SUR PLUSIEURS POINTS ET SUBIT DE LOURDES PERTES.

(Service spécial de la PATRIE)

VIENNE, 24. — Le communiqué officiel d'hier soir se lit comme suit: La journée d'hier sur le bord de l'Isonzo a été bien calme. Ce n'est que tard dans la soirée après s'être bien préparé que l'ennemi a attaqué nos tranchées en face du village de Corizia. Il a été repoussé avec de lourdes pertes.

De bonne heure ce matin les canons et les mortiers de tranchées de l'armée italienne ont lancé un feu violent sur nos positions puis du plateau Carso. Le combat de l'artillerie a été de plus en plus violent.

Sur différents points dans le Corinthia et au Tyrol l'activité a quelque peu augmenté.

LE PRESIDENT CHINOIS RENVOIE SES MINISTRES

POUR METTRE FIN AU DEAD LOCK ENTRE LE MINISTERE ET LE PARLEMENT.

(Service spécial de la PATRIE)

PEKIN, 24. — Le président de la République chinoise, Li Yuan Hung a publié un mandat révocant le premier-ministre Tuan Chi Jiou de ses fonctions et nommant à sa place le Dr Won Ting Fang, ancien ambassadeur aux Etats-Unis avec pouvoir de former un nouveau ministère.

Cette action met fin à la lutte qui s'était établie entre le ministère et la majorité du Parlement chinois et rendra sans doute possible à la Chine de déclarer la guerre à l'Allemagne.

Les commandants de districts militaires qui voulaient renvoyer le Parlement quittèrent Pékin avant que le Président eut agi contre le premier-ministre. Le Président avait annoncé qu'il n'endurerait aucune mesure de violence contre le Parlement et qu'il entendait gouverner par les moyens constitutionnels.

On croit que nos gouverneurs militaires vont essayer de soulever les provinces contre le Président, mais il est peu probable qu'ils y réussissent, la ferme conduite de celui-ci lui ayant valu d'admiration générale. Le chef de l'état-major général est resté fidèle au Président.

LE COMMUNIQUE ALLEMAND

(Service spécial de la PATRIE)

BERLIN, 24 — Le communiqué officiel allemand d'hier soir dit qu'il ne s'est rien produit d'important hier.

LES LEGIONNAIRES SONT DES BRAVES ENTRE LES BRAVES

Un correspondant donne d'intéressants renseignements sur la fameuse Légion étrangère de France, l'un des plus célèbres régiments.

QUI RECOMPENSER ?

Placés à l'extrême droite dans la dernière offensive c'est eux qui ont pris Auberive.

UN GROS BUTIN

(Service spécial de la PATRIE)

Au quartier-général des armées françaises (par un correspondant de la Presse Associée), 24. — Votre correspondant a été assez heureux pour rencontrer les fameux soldats qui composent la Légion étrangère de France et obtenir sur eux des détails intéressants. C'est à l'occasion de la remise d'une nouvelle récompense à leur drapeau, la cinquième palme, à la suite des derniers combats qui ont eu lieu en Champagne. Et à tous égards c'est un merveilleux régiment.

Pas moins de cinquante nations, dit-on, sont représentées dans cet assemblage de guerriers, qui la plupart se battent pour l'amour de l'art. Mais quelle que soit leur origine quand ils ont passé quelques temps dans la légion ils sont tellement imbues des glorieuses traditions du régiment qu'ils ne forment plus qu'un corps homogène prêts à se lancer où le combat est le plus chaud.

Au commencement de la guerre la Légion étrangère se composait de six bataillons divisés en deux régiments. Maintenant il ne reste plus que trois bataillons qu'on a fondus en un régiment. Parmi ses membres on trouve un bon nombre d'Américains, tant du nord que du sud, il y a des représentants de toutes les colonies anglaises; il y en a de presque tous les pays d'Europe, d'Asie et d'Afrique; il y a une bonne proportion d'Alsaciens-Lorrain et des Français qui s'y sont engagés par amour des aventures. Un certain nombre de Russes, de Belges, d'Italiens, d'Anglais, de Roumains ont quitté les rangs de la Légion pour rejoindre les armées de leur pays, mais beaucoup d'Espagnols, d'Américains du sud et de Suisses s'y sont présentés dernièrement.

Le fait de guerre pour lequel la Légion vient d'être citée une fois de plus et pour lequel elle a reçu de nouveaux honneurs est un des plus difficiles de la récente offensive. Son front s'étendait à l'ouest d'Auberive et il entrait dans sa tâche de s'emparer de ce village. Sa lutte dura cinq jours et cinq nuits, sans que les hommes puissent prendre pour ainsi dire aucun repos. Leurs pertes furent considérables et comprirent le colonel du régiment, le lieutenant-colonel et la moitié des officiers, mais ils accomplirent ce qu'on attendait d'eux. L'entrée dans Auberive fut effectuée par un lieutenant, un sergent et une dizaine d'hommes dans un élan endiablé; clouant les Allemands au sol avec leur baïonnettes ils s'emparèrent de plusieurs mitrailleuses qu'ils retournèrent vers l'ennemi et ouvrirent ainsi le chemin au reste du régiment.

A la gauche d'Auberive un des bataillons de la Légion fut arrêté par de formidables retranchements allemands qu'on ne pouvait attaquer de front; mais tenant l'ennemi occupé les braves soldats attaquèrent les tranchées de communication à droite et à gauche en tuèrent les occupants et surgirent tout à coup derrière les Allemands étonnés, qu'ils obligèrent à se rendre. Dans cette bataille de cinq jours, la Légion ne lança pas moins de cinquante mille grenades plus des milliers de grenades allemandes dont ils s'emparèrent dans les tranchées de l'ennemi.

Le général de la brigade dont dépend la Légion dit au correspondant qu'il était impossible de récompenser individuellement tous les Légionnaires qui le méritent, car il faudrait les décorer tous. A part les distinctions accordées maintes fois au drapeau on distribue quelques décorations parmi ceux que les Légionnaires eux-mêmes proclament comme les plus braves. Parmi ceux qui se sont le plus distingués sont plusieurs Américains, notamment le sergent Edgar Bonliguy, de Nouvelle-Orléans, qui se bat depuis le commencement de la guerre et a été blessé plusieurs fois. Il a mérité la croix de guerre avec plusieurs palmes. A elle seule la Légion dans ce dernier combat de cinq jours a pris 1100 prisonniers, 22 canons, 58 mortiers de tranchée et 47 mitrailleuses.

HUIT ESPIONS ARRETES A GENEVE SUISSE (SUISSE)

LA POLICE QUI A FAIT CETTE ARRESTATION A AUSSI SAISI PLUSIEURS DOCUMENTS IMPORTANTS.

(Service spécial de la PATRIE)

GENEVE, 24. — La police de Genève vient de découvrir dans un des principaux hôtels de la ville un nid d'espions allemands et autrichiens. Jusqu'ici huit arrestations ont été faites, parmi ceux-ci se trouve le correspondant du "Frankfurter Zeitung". L'on a aussi saisi une foule de documents très compromettants.

TEMPETE DE NEIGE AU SAULT STE-MARIE

(Service spécial de la PATRIE)

SAULT STE-MARIE, 24 — Une tempête de neige comme on n'en a jamais à cette saison de l'année a fait rage durant les dernières vingt-quatre heures. Le transport par voie fluviale a été complètement interrompu, et tous les navires ont dû jeter l'ancre.

Au-dessus du Soo un fort vent du nord-ouest a de nouveau ramené les glaces dans la baie de Whitefish. A ce dernier endroit le vent filait, ce matin, à une vitesse de cinquante milles à l'heure; dans l'après-midi il a beaucoup diminué. Hier soir le temps se remettait heureusement au beau.

Pendant la tempête le "Barlow" s'est échoué sur l'île Lime, on espère pouvoir le renflouer aujourd'hui, il n'a subi aucun dommage.

DU CALME SUR LE FRONT ANGLAIS

LA MAUVAISE TEMPERATURE A EMPECHE LES OPERATIONS —UN AEROPLANE ALLEMAND ABATTU.

LONDRES, 24 — Voici ce que dit le communiqué officiel anglais publié hier soir: "La température a été si mauvaise durant toute la journée qu'on ne rapporte aucun fait remarquable.

Les combats aériens ont beaucoup diminué d'activité. Nos aviateurs ont tout de même abattu un aéroplane allemand.

La Pénalité des Cors

Plus n'est besoin de perdre du temps à laisser tremper vos pieds aussi souvent, ni de courir des risques en pelant vos cors.

L'emplâtre "Blue-Jay" a fait disparaître des millions de cors. Cette nuit même des milliers de personnes diront adieux pour toujours à leurs cors. Les cors sensibles sont superflus et même ridicules à conserver.

Le "Blue-Jay" donne un soulagement immédiat. En 48 heures, en moyenne, le cor disparaît. Il n'y a que quelques cors opiniâtres qui requièrent un deuxième ou un troisième traitement.

Un emplâtre "Blue-Jay" muni de sa cire qui guérit, est appliqué en un clin d'oeil. Pas de douleurs, pas d'ennuis. Le mal n'est pas soulagé temporairement, comme c'est le cas quand on le pèle. Il n'y a pas de danger, comme avec les liquides drastiques.

Décidez-vous à joindre les heureux, ce soir, qui se sont débarrassés de leurs cors par le "Blue-Jay".

Bauer & Black, Limited, Toronto, Can. Fabricants de pansements chirurgicaux, etc.

Blue-jay

Arrête les douleurs instantanément. Extirpe les cors rapidement.

En vente chez tous les pharmaciens. Emplâtres Blue-Jay pour les oignons.

Sous le toit de Concordia

LE CONSEIL NE VEUT PAS REPARER LES PONTS

Il refuse de voter $25,000 pour commencer la reconstruction des ponts Viau et Lachapelle.—Motion contre la conscription.

Déficit de $3,000,000.00

Contrairement à ce que l'on croyait, la séance du conseil fut sans explosions, un ajournement salutaire sauva ceux qui craignaient la reconsidération du vote pour la nomination de nouveaux commissaires d'écoles.

Comme l'on déposait, dès le début de la séance, l'énorme tas des requêtes signées par 27,000 personnes, contre la conscription, l'échevin Ménard appuyé par l'échevin Mayrand expliqua brièvement le motif des requêtes dont voici le libellé.

CONTRE LA CONSCRIPTION

"Considérant: que par la voix du Premier Ministre, le gouvernement s'est montré favorable à la conscription pour le service d'outre-mer.

"Considérant qu'une pareille mesure est contraire à la tradition et à l'intérêt du pays,

"Considérant que l'application pour le service d'outre-mer des dispositions de la loi de la milice, sans plébiscite, est contraire à la constitution.

"Considérant qu'il est important que tous les groupements se servent de leur influence pour contrecarrer pareil mouvement,

"Nous, soussignés, citoyens de Montréal, prions nos représentants au conseil de ville d'exprimer, comme corps, son opposition au projet de conscription exposé par le Premier Ministre.

L'échevin Ménard lit alors sa motion dont voici le texte :

"Que les membres de ce Conseil ont toujours été d'opinion que le Canada doit faire sa large part de sacrifice pour le triomphe de l'Empire et des nations alliées; mais qu'ils croient devoir s'opposer à la conscription sous quelque forme que ce soit, tant et aussi longtemps qu'elle n'aura pas été approuvée par le peuple du Canada par voie de plébiscite, et déclarer que la mise en vigueur de la loi de la milice ou de toute loi de conscription, loin d'aider à atteindre l'objet en vue, causerait une perturbation inutile dans le pays et nous empêcherait alors de fournir à l'Empire et aux alliés les choses indispensables à la conduite de la guerre.

"Que copie en soit transmise à Sir Robert Borden, Premier-Ministre du Canada, et à Sir Wilfrid Laurier, chef de l'opposition."

L'échevin Larivière bloqua tout par une demande de remise à huitaine. Le débat fut ainsi évité sur ce brûlant et dangereux sujet.

Un gros débat éclata au sujet du 10e ordre du jour, demandant au conseil de voter $10,000 pour commencer la reconstruction des ponts Viau et Lachapelle.

L'échevin Denis, pro-maire, prend le fauteuil aux applaudissements de ses collègues et, le maire Martin descend prendre un siège sur le parquet pour discuter. Il explique que les deux ponts sont extrêmement dangereux pour ceux qui y passent et qu'il est de la plus haute urgence de reconstruire ces ruines.

LE CONSEIL SE CABRE.

Le conseil ne l'entendait pas ainsi car le leader, l'échevin Larivière déclara qu'il y avait d'autres travaux plus urgents que la reconstruction des ponts. Il admet cependant que le pont Viau est un danger. Il demande pourquoi la législature de Québec impose ainsi des charges si onéreuses à la ville de Montréal. Il est temps de réagir contre ces impositions qui écrasent les citoyens de leur fardeau sans cesse augmenté. "Nous irons à des autorités plus élevées s'il le faut pour sauver notre ville de ces impôts systématiquement décrétés. Conséquemment il demande le renvoi du rapport.

LE DEVOIR DE MONTREAL

L'échevin Turcot dit que le gouvernement provincial a fait son devoir et maintenant c'est à la ville à faire ce qui lui incombe.

Il faut réparer les ponts, car c'est une obligation pour la ville. Une fois réparés ces ponts aideront à dominer le coût de la vie, car les maraîchers viendront plus nombreux à nos marchés et surtout avec plus de sécurité. Le tramway a besoin de ces ponts et le transport du fret par ce moyen contribuerait aussi à l'abaissement du coût de la vie.

Le commissaire Ainey dit que la législature ayant imposé ce fardeau, il faut le supporter.

Le commissaire Villeneuve déclare courageusement qu'il a signé le rapport, mais en face des déclarations des échevins il se range à leur avis. "C'est la seule position logique", dit-il. Il en profite pour glisser un mot sur les finances de la ville.

$3,000,000 DE DEFICIT

Il y aura, dit-il, un déficit de $3,000,000. Il n'a pas le temps de s'expliquer longuement, le maire rétorque avec vivacité et l'échevin Turcot amuse le conseil en disant : Attendez donc ! Tout à l'heure on va vous donner la chance de "vous prendre" ! Actuellement on parle "ponts" et non pas finances. Il propose un sous-amendement demandant que le rapport reste sur la table et que les maires des municipalités intéressées soient invités à conférer avec les échevins pour établir une base d'entente.

L'échevin Ménard dit que l'on veut changer la place des ponts ; les citoyens de la rue Lajeunesse lui ont demandé de protester.

Quelqu'un prononce le mot "scheeme" et une tempête s'élève qui est vite apaisée. Le maire veut forcer M. Ménard à parler. M. Ainey insiste aussi et une remarque de M. Villeneuve complète le pétard.

Le maire. — Dites donc ce que vous savez, dit-il à M. Ménard.

M. Ménard. — Vous seriez le premier à me blâmer de parler.

On prend le vote. Le sous-amendement Turcot est perdu par 12 voix contre 4. L'amendement est battu par 14 voix contre 2, et, la motion principale, pour le rejet du raport est adoptée.

Le conseil vote $25,000 pour le nettoyage et l'arrosage des rues. L'échevin Ménard est dissident.

LA VIE CHERE

L'échevin Larivière propose ensuite la résolution suivante au sujet de la vie chère:

"—Que les membres de ce conseil en leur qualité de représentants officiels des différentes classes de la population de cette ville, croient devoir protester énergiquement contre la spéculation scandaleuse qui se fait sur les grains, spécialement sur les blés;

"—Qu'ils croient que le gouvernement fédéral manquerait à son devoir en n'intervenant pas immédiatement pour mettre fin à cet état de choses;

"—Qu'il soit en conséquence résolu: De donner instructions au greffier de la cité de demander aux autorités fédérales au nom des citoyens de cette ville de réserver la quantité de grain et spécialement de blé requise pour les besoins de la population de ce pays et de fixer le prix maximum auquel ces grains et ce blé pourront être vendus.

"—Que le greffier soit aussi prié de transmettre une copie de cette résolution à tous les députés fédéraux et aux membres du sénat qui représentent le district de Montréal."

INTERPELLATIONS

L'échevin Rubenstein fait ensuite la série d'interpellations suivantes:

"Le Bureau des Commissaires voudra bien donner au conseil les renseignements suivants:

Pour quelles raisons le département des Travaux Publics attend-il si longtemps pour réparer les coupes qui sont faites dans les rues par des particuliers ou par des compagnies d'utilité publique;

Pourquoi ne répare-t-on pas ces coupes aussitôt après la fonte des neiges? Le département des Travaux Publics ne peut plaider manque de fonds vu que des dépôts ont été faits pour couvrir le coût de ces réparations.

"Le Bureau des Commissaires voudra bien informer le conseil pour quelles raisons l'on a mis de côté les suggestions qui ont été faites à plusieurs reprises par l'Ingénieur en chef de la cité d'organiser une ou deux équipes d'ouvriers pour s'occuper exclusivement des réparations aux pavages permanents. D'après l'ingénieur la dépense que ceci entraînerait ne s'élèverait pas à plus de $15,000 par année et la ville sauverait des centaines de mille dollars en tenant ces pavages en bon état. Le bureau des Commissaires est prié, par conséquent de mettre cette question à l'étude immédiatement et de faire rapport au conseil.

"Le Bureau des Commissaires voudra bien informer le conseil si c'est son intention de réparer la chaussée rue Ste-Catherine, à l'ouest de la rue Bleury, et rue Bleury, au nord de la rue Ste-Catherine. Ces deux parties de rues sont dans un très mauvais état et devraient être réparées sans délai.

Il attire aussi l'attention de M. Ross, sur les excès de vitesse des automobilistes, rue Sherbrooke et rue Hutchison.

Sur proposition de l'échevin Larivière, l'échevin Ward remplacera au comité de législation, l'ex-échevin Boyd.

Etant le banquet de l' "Unité Nationale", au Windsor, hier soir, et, la fête du Victoria Day, aujourd'hui, le conseil ajourne.

Parmi les communications on relève deux demandes du conseil des Métiers et du Travail. L'une est pour demander que l'on se hâte de passer le règlement du poids du pain et l'autre pour demander que l'on nomme un représentant ouvrier, à la commission scolaire.

La fraternité des Artisans et des Forestiers déclarent qu'elles favorisent la nomination de M. M. Patenaude comme Commissaire d'écoles.

Les ingénieurs contribuables demandent qu'on leur soumette les chiffres du rapport Vautelet-McRae-St-Laurent, sur l'aqueduc et, qu'alors ils feront une nouvelle communication au rapport à la ville, au sujet de l'aqueduc.

Les Maux des Femmes

Dépendent du Coeur et des Nerfs

Les jeunes filles qui arrivent à l'âge de la puberté, qui souffrent de maux divers et de maux de tête; dont le visage est pâle et le sang aqueux, constateront que les Pilules Milburn, pour le coeur et les nerfs reconstitueront leur santé.

Les femmes, entre l'âge de 40 et 50 ans, qui sont nerveuses, sujettes à des vapeurs, ressentant des picottements d'aiguilles, des étouffements, de l'asthme, des palpitations du coeur, etc., seront soulagées, à cette époque de leur vie, par ce remède.

Les Pilules Milburn, pour le coeur et les nerfs ont un effet merveilleux sur l'organisme des femmes en faisant disparaître les douleurs, en rendant la couleur à leur joue et le pétillant à leurs yeux.

Les anciens symptômes de fatigue, les sensations de langeur font place à la vigueur, la vitalité et la vie semble renaître.

Mme Alfred Winter, Castor, Alta écrit : "Je voudrais que toutes les femmes qui souffrent des nerfs et des affections du coeur sachent ce que les Pilules Milburn, pour le coeur et les nerfs ont fait pour moi. Pendant deux ans j'étais obligée d'avoir une servante et me médicamentant constamment. Après avoir pris quatre boites de vos pilules je suis à même de faire mon travail moi-même. Je les recommande tout spécialement aux femmes âgées de 40 à 50 ans, parce qu'à cette période elles sont loin d'être bien portantes. Une de mes voisines sait les bienfaits que j'en ai retirés et en fait usage actuellement".

Les Pilules Milburn, pour le coeur et les nerfs se vendent à 50c la boite ou trois boites pour $1.25, chez tous les marchands ou envoyées par la poste directement chez vous à la réception du montant, par The T. Milburn Co. Limited, Toronto, Ont. 2

Nettoyez votre sang comme vous nettoyez votre corps, votre maison

La malpropreté engendre la maladie—mais le sang impur est plus dangereux encore qu'un corps, qu'une maison malpropre ; il constitue une menace contre la vie même.

Nettoyez, purifiez votre sang en employant l'Eau

"RIGA"

Laxative ou Purgative selon la dose, dont la mission est de purifier le sang en débarrassant l'estomac, le foie, les reins et les intestins des déchets organiques, sources de poisons, de toxines qui engendrent la maladie. L'Eau Riga agit gentiment, ne cause ni crampes ni coliques, c'est le laxatif de famille par excellence.

L'Eau Riga est en Vente Partout. Employez-la.

SOCIETE DES EAUX PURGATIVES RIGA, MONTREAL

Le Sirop d'Anis Gauvin

POUR LES ENFANTS

Offre de précieuses ressources aux mères qui élèvent une famille. C'est un remède qui a donné des preuves par milliers de son efficacité dans les cas de **dentition difficile, de coliques, de diarrhée, de dysenterie, de choléra infantile, de manque de sommeil.**

ON DEVRAIT EN AVOIR TOUJOURS A LA MAISON.

EN VENTE PARTOUT: 25 cents LA BOUTEILLE.

Le Sirop Gauvin POUR LE **RHUME**

Soulage dès la première dose et guérit promptement Toux, Rhumes, Bronchites, Enrouement.

PRIX : 25 cts la bouteille.

Les Cachets Gauvin CONTRE LE **MAL DE TETE**

Soulagent promptement Maux de Tête, Migraines, Nevralgies, Sciatique, et toutes les douleurs.

PRIX : 25 cents la boite.

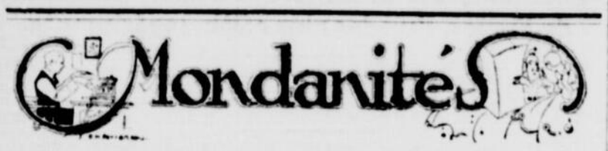

Madame Blériot, mère de l'aviateur Blériot, est de séjour à Montréal.

—:o:—

M. Armand LaVergne, de Québec, était à Montréal, ces jours-ci.

—:o:—

Madame Antonio Tremblay, d'Ottawa, est à Québec, chez sa mère madame Oscar Gagnon.

—:o:—

On annonce le mariage de M. Jean-Charles Magnan, fils de M. C. A. Magnan, avec mademoiselle Rachel Genest, fille de M. J. A. Genest, tous de Quebec.

—:o:—

Madame Gordon Strachan, de Montréal, est à Québec et loge au Château.

—:o:—

M. J. T. Donohue est de retour à Québec de la Malbaie.

—:o:—

Mme Armand Auger, de Québec, est partie pour les Etats-Unis, après avoir passé quelques semaines à Montréal, l'invitée de madame C. E. Bouchard, d'Outremont.

—:o:—

Le major Pinault, de Matane, est à Québec et loge au Château.

—:o:—

A Québec.

QUEBEC, 24. — On annonce pour le 4 juin prochain, le mariage de M. Henri Dutil, de la rédaction de "l'Evénement", avec mademoiselle Cécile Dionne, de St-Romuald.

—:o:—

La représentation de "Gringoire", chez madame L. A. Taschereau, Grande-Allée, a assuré à la Croix Rouge la jolie somme de deux cents dollars.

—:o:—

M. et madame A. Huestis, de Toronto, sont attendus à Québec cette semaine, et seront les invités de M. et Mme H. E. Huestis, au "Grand-Allée". Madame Huestis est présidente du "Local Council of Women" de Toronto et pendant son séjour à Québec on croit qu'elle donnera une ou deux conférences.

—:o:—

Le général Fages a donné un dîner samedi soir au Kent House en l'honneur du général Lessard. Parmi les invités, on remarquait: le colonel Leduc, A.A.G., de Montréal, le major L.-J.-D. Gingras, D. S. O., le major Burton, le capitaine Gerard et le lieutenant de Chavagnac, de l'armée française et quelques autres.

—:o:—

L'échevin Houlé, de Montréal, et madame Houlé, sont arrivés à Québec, en auto et ont pris leurs appartements au Château.

—:o:—

Madame Adélard Turgeon est de retour de Montréal, où elle a été l'invitée de Madame Gustave Grenier.

—:o:—

Madame L.-M. Chaney, de Québec, est partie pour Ottawa, où elle est allée rejoindre M. Shaney. Ils sont descendus à l'hôtel Alexandre.

—:o:—

M. Eugène Warren, de Pointe à Pic, est arrivé hier matin à Québec et est descendu au Château. Madame Warren est attendue ce matin de Montréal et doit partir pour Pointe à Pic avec M. Warren.

—:o:—

Le colonel Mulloy, de Kingston, était en ville hier, enregistré au Château.

M. Charles Duquet, de Montréal, est arrivé en ville hier et a pris ses appartements au Château.

—:o:—

M. le docteur C. C. Warren, qui demeure à Montréal depuis quelques jours, était de passage à Québec, revenant de Pointe à Pic, où il a été l'hôte de son père, M. John Warren.

—:o:—

A Ottawa.

Ottawa, 24.—L'hon. W. F. Massey, premier-ministre de la Nouvelle-Zélande, accompagné de Madame Massey, Mademoiselle Massey, l'honorable Joseph Ward, et Lady Ward, sont arrivés à Ottawa hier soir, et séjourneront ici quelques jours.

L'hon. M. Massey qui a dit se ressentir beaucoup des fatigues du voyage, a refusé de se laisser interviewé mais il a annoncé qu'il aurait une conférence avec sir Robert Borden sur des questions importantes affectant la poursuite de la guerre.

"Pensez aux Petits en Achetant une Pâte Dentifrice"

Achetez une pâte dentifrice dont l'usage leur soit un plaisir plutôt qu'une corvée. Assurez-vous qu'on vous livre une pâte dentifrice qui maintienne en santé parfaite leur bouche délicate, afin que la seconde dentition se fasse normalement.

Pâte Dentifrice Minty

produit ce résultat, car elle "nettoie les dents et stérilise la bouche et la brosse."

Elle détruit les germes nuisibles de la bouche. Elle calme l'inflammation des muqueuses et rend les gencives fermes et saines, comme l'a voulu la nature. Sa saveur est douce et rafraîchissante et son action durable; de plus, c'est le plus économique des dentifrices connus.

Menez les petits chez votre dentiste deux fois l'an et enseignez leur l'usage de Minty deux fois par jour, afin que leur dentition se fasse bien.

La Pâte Dentifrice Minty se trouve chez tous les bons pharmaciens. On vous remet votre argent si vous n'êtes pas satisfait.

25 Sous l'Etui.

Palmers Limited
100, rue Latour, - Montréal.

"Un Demi Pouce Suffit."

LA PIRATERIE ALLEMANDE

ELLE N'A PAS EU LA SEMAINE DERNIERE LE SUCCES SI SOUVENT TENTE PAR LES BOCHES.

(Service spécial de la PATRIE)

LONDRES, 24 — Le nombre de navires alliés coulés par les sous-marins est beaucoup moindre cette semaine, bien que l'aide américaine ne soit pas encore bien marquante, on doit tout de même lui donner crédit pour son excellent travail. Non seulement il y a moins de navires coulés, mais encore l'offensive contre les sous-marins continue toujours à donner des résultats favorables. On n'en connaît cependant pas le nombre.

L'amirauté anglaise est plus que satisfaite des résultats de sa campagne sous-marine depuis deux semaines, elle considère ceux-ci comme une importante victoire sur les Allemands. Quand la marine allemande redoubla d'activité il y a quelques mois, elle avait prédit la famine pour le mois de juin en Angleterre et en France.

Nous sommes bien près du mois de juin et l'Angleterre et la France sont loin d'être en proie à la famine, la guerre sous-marine n'affecte presque pas ces deux pays. Les nouvelles méthodes employées par l'Angleterre dans sa défense contre les sous-marins a donné des résultats merveilleux. Avec le beau temps qui s'annonce et les jours plus longs l'Angleterre espère plus encore et même se surpasser si elle le peut.

Un haut fonctionnaire de l'amirauté parlant à la Presse Associée, a dit : Les contre-torpilleurs américains jouent un très grand rôle dans la guerre sous-marine et nos officiers sont heureux de voir l'enthousiasme avec lequel ils combattent les sous-marins allemands. Les Américains font noblement leur devoir, ajouta-t-il.

Les Allemands qui avaient prédit que nous serions dépouillés de notre tonnage au mois de juin ont maintenant reculé la date au mois d'octobre. Nous espérons qu'à cette date ils seront encore obligés de la reculer de nouveau.

FEMMES ! MERES ! FILLES !

Vous qui vous fatiguez facilement, qui êtes pâles, hagardes et épuisées, nerveuses ou irritables; qui êtes sujettes aux accès de mélancolie ou aux "papillons noirs", faites examiner votre sang afin de savoir s'il ne manque pas de fer.

F. King, M.D.

Le "NUXATED IRON" (fer nuxaté pris trois fois par jour après les repas augmentera votre force et votre endurance de 100% en deux semaines dans bien des cas.

Ferdinand King, M.D.

NOTA :—NUXATED IRON (fer nuxaté) plus haut recommandé par le Dr King, peut s'obtenir chez Bryson, Ltd., American Drug Store ou de n'importe quel bon pharmacien avec garantie absolue de succès ou argent remis. Les docteurs prescrivent ordinairement deux tablettes de cinq grains à prendre trois fois par jour après les repas.

LA LESSIVE DE GILLETT

NETTOIE DÉSINFECTE ADOUCIT L'EAU
SERT À LA FABRICATION DU SAVON DUR OU MOU DIRECTIONS AVEC CHAQUE BOITE.

LA CELEBRATION DE DIMANCHE A MAISONNEUVE

Le conseil municipal esquisse de nouveau les détails de cette grande manifestation.

Invités distingués

Le programme de la "Journée de Maisonneuve", qui sera exécuté dimanche prochain dans la cité voisine, a été de nouveau esquissé hier après-midi au conseil municipal. A en juger par les préparatifs qui se font, la fête sera retentissante. Le maire Tremblay a annoncé qu'il a rencontré à Québec cette semaine le premier ministre de la province, Sir Lomer Gouin, et que ce dernier lui a dit qu'il fera tout son possible pour prendre part à la célébration.

L'hon. Jérémie Décarie, secrétaire provincial et député du comté à la législature, sera aussi de la fête. Avec eux figureront dans les rangs du pompeux cortège qui fera le tour de la ville et s'arrêtera aux édifices publics, aux différents endroits les plus intéressants de la ville, d'autres ministres, plusieurs députés fédéraux et provinciaux, les représentants du Board of Trade, de la Chambre de Commerce, de la Commission du port, des grandes institutions financières industrielles et commerciales de la métropole, des cités suburbaines et du district de Montréal.

Les Frères seront invités à se joindre à la manifestation avec leurs élèves, toute la population de Maisonneuve prendra part à cet événement. Les clubs et les organisations locales seront représentés en corps, bref, l'on peut dire que ce sera une fête grandiose. Des dispositions ont été prises pour décorer superbement la ville; les citoyens en feront autant à leurs demeures respectives; la toilette des rues, des parcs de tous les lieux publics est déjà terminée et rien ne laisse à désirer sous ce rapport.

L'échevin Gélinas, leader du conseil et l'instigateur de cette célébration, se déclare des plus satisfaits du travail accompli jusqu'ici et augure un complet succès. Tous les membres du conseil, a-t-il dit, hier, en réponse au maire, se sont partagé la besogne, de sorte que les choses seront faites comme il convient de façon à ce que tous ceux qui de près ou de loin participeront à cette grande fête en gardent le plus cher des souvenirs.

Après la visite de la ville les invités seront conviés à un lunch au club Champêtre.

Lecture a été donnée par le secrétaire, M. Jos. Hinton, d'une lettre de MM. E. Laurie & Co., demandant une exemption de taxes pour une période de dix années pour leur permettre de construire une manufacture de glace artificielle.

Cette compagnie s'engage à fournir la glace à raison de $3.00 la tonne prise sur plateforme, et un service de livraison à domicile à raison de $7.00 pour 80 coupons, donnant droit à 25 lbs de glace journellement.

La question est mise à l'étude sur demande de l'échevin Oscar Lalonde.

La "Ice Manufacturing Co." écrit au conseil également et sa lettre est référée en comité pour étude.

Sur proposition de l'échevin Léon Gélinas, secondée par l'échevin Oscar Lalonde, le conseil vote une résolution de condoléances à M. Joseph Hinton, secrétaire-trésorier de la cité, et à sa famille, dans le deuil qui vient de le frapper par la mort de son frère William Hinton.

Le recorder Sénécal aura, à l'avenir un huissier pour servir les sommations: celui-ci est pris parmi le personnel actuel de la ville, le maire ayant insisté pour que les revenus de la cour du recorder soient tous attribués à la ville.

Le Club L. O. David a obtenu l'usage de la salle du marché pour le 30 courant au soir, pour y tenir une assemblée anti-conscriptionniste et contre la vie chère.

NATIONAL FRANCAIS

Le Théâtre National Français vient d'inaugurer pour la saison estivale des représentations de vues animées qui remporteront auprès du public le plus grand succès.

Il a en effet décidé de ne donner que des vues de tout premier ordre et d'un caractère absolument sensationnel. Des traités ont été conclus avec les plus grandes maisons de Films de New-York pour avoir la primeur des grandes nouveautés au fur et à mesure de leur apparition.

FEMMES MALADES

Savez-vous qu'il existe un remède infaillible qui vous guérira promptement, sûrement et économiquement? Si vous souffrez de maladies ou de maladies particulières à votre sexe, de beau mal, pertes périodiques douloureuses ou irrégulières, déplacements, faiblesse, neurasthénie, etc.

FEMOL

Le Spécifique du Dr Gazo VOUS GUERIRA

Faites-en l'essai aujourd'hui même. Nous vous enverrons assez de FEMOL pour vous prouver son efficacité absolue sur réception de 10 cts pour frais de port et d'emballage. Nous vous enverrons aussi gratuitement

LE LIVRE DU Dr GAZO Sur les Maladies Feminines

Un livre que toute femme devrait posséder. FEMOL est en vente partout $1.00 le traitement de 30 jours. Expédié franco sur réception du prix. Adressez :

INSTITUT GAZO, Cie. 6 No 1, Place Royale, Montréal

LAIT DES DAMES ROMAINES

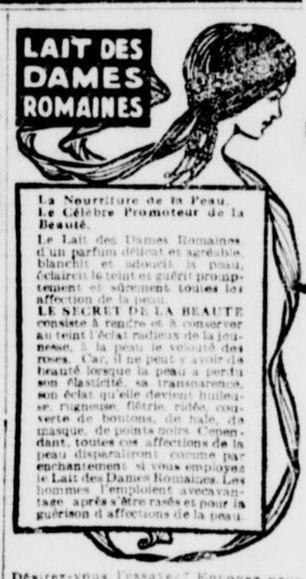

La Nourriture de la Peau. Le Célèbre Promoteur de la Beauté.

Le Lait des Dames Romaines, d'un parfum délicat et agréable, blanchit et adoucit la peau, éclaircit le teint et guérit promptement et sûrement toutes les affection de la peau.

LE SECRET DE LA BEAUTE consiste à rendre et à conserver au teint l'éclat radieux de la jeunesse, à la peau le velouté des roses. Car, il ne peut y avoir de beauté lorsque la peau a perdu son élasticité, sa transparence, son éclat qu'elle devient huileuse, rugueuse, flétrie, ridée, couverte de boutons, de hâle, de masque, de points noirs. Cependant, toutes ces affections de la peau disparaîtront comme par enchantement si vous employez le Lait des Dames Romaines. Les hommes l'emploient avec avantage après s'être rasés et pour la guérison d'affections de la peau.

Désirez-vous l'essayer? Envoyez-nous 10c pour frais de poste et d'emballage et nous vous adresserons un flacon échantillon.

En vente partout 50c le flacon. Adressez Cooper & Cie, Dépt. 6, No. 144, rue des Commissaires O., Montréal.

Cette semaine et dimanche on donnera la fameuse vue: Race Suicide, un film de six rouleaux dans lequel Ormi Hawley secondée par une troupe excessivement nombreuse, tient le principal rôle; toute l'histoire de la race y est représentée et ce sera un spectacle vraiment merveilleux et majestueux à la fois que de voir toute cette longue histoire défiler sous les yeux.

Prochainement Mères de France et d'autres nouveautés sensationnelles.

BENEDICTION DE L'EGLISE DE STANSTEAD

SHERBROOKE, 24. — La cérémonie de bénédiction de la nouvelle église paroissiale de Stanstead a lieu aujourd'hui. Elle est présidée par Sa Grandeur Mgr Paul Larocque, évêque de Sherbrooke.

VOUS N'AVEZ QU'UN GESTE A FAIRE

POUR TROUVER IMMEDIATEMENT UNE BONNE POSITION, c'est de vous adresser au Bureau de Placement de la PATRIE.

Les Servantes, Filles de chambre, Filles de salles, Cuisinières, qui désirent se placer dans des familles partant pour la campagne pour les mois d'été, feront bien de s'adresser immédiatement à nous. Les demandes sont très nombreuses et pour la plupart très avantageuses.

VENEZ consulter nos listes de positions vacantes, vous aurez l'embarras du choix, car les demandes sont en très grandes quantités.

LE CALENDRIER COMIQUE

—Oui, ma petite, je voudrais bien te donner deux sous, mais, je n'ai qu'une pièce de vingt francs.

—Oh ! ça ne fait rien, monsieur, papa saura bien vous rendre la monnaie.

—Mais, qu'as-tu donc fait pour devenir si riche ?

—Oh ! tout bonnement une visite à mon notaire pour encaisser un héritage.

—Passez donc votre tondeuse au feu, je ne voudrais pas attraper une maladie qui me ferait tomber les cheveux.

LE PREMIER INFORME

La Patrie

JOURNAL DU PEUPLE

39e ANNEE—No 72 MONTREAL, JEUDI, 24 MAI 1917 PAGE 3

" L'Angleterre n'est pas devenue une des plus grandes puissances militaires du monde pour cesser d'être la plus grande des puissances navales. Elle ne se veut plus contenter de donner la chasse aux guêpes allemandes, rôdant sous les mers, mais elle veut les chercher dans leurs nids et écraser, coûte que coûte, l'aire et le rapace. " (*Polybe dans le Figaro*)

TEMPERATURE

TORONTO, 24 — Averses locales, temps frais.

	Min.	Max.
Dawson	36	60
Prince Rupert	34	42
Victoria	44	56
Vancouver	46	62
Kamloops	42	70
Calgary	46	52
Edmonton	40	60
Medicine Hat	42	80
Battleford	44	78
Prince Albert	42	56
Moose Jaw	47	77
Winnipeg	28	62
Port Arthur	32	50
Parry Sound	34	40
London	34	55
Toronto	40	47
Kingston	42	48
Ottawa	44	50
Québec	44	48
St-Jean	40	44
Halifax	38	42

PRONOSTICS

Lacs — Quelques averses, généralement beau et frais.
Baie Georgienne — Généralement beau et frais.
Vallée d'Ottawa, haut et bas St-Laurent — Averses locales, généralement beau et frais.
Golfe et rive nord — Temps pluvieux.
Provinces maritimes — Frais et pluvieux.
Manitoba — Beau temps.
Sask. et Alta. — Averses locales, temps généralement frais et beau.

LES CASSEURS DE VITRES

Ce n'est ni les menaces ni les pierres que les voyous peuvent lancer dans nos vitres qui nous feront dévier de notre ligne de conduite. La PATRIE dit ce qu'elle pense dans les meilleurs intérêts des Canadiens-français et du pays tout entier. Nous voulons que l'ordre soit maintenu et que nos compatriotes puissent marcher la tête haute d'un bout de la Confédération à l'autre.

Les jeunes gens qui se rassemblent sur la place publique, qui paradent dans les rues et qui brisent les carreaux des journaux savent-ils où ils vont ? Se rendent-ils compte du discrédit dans lequel ils plongent notre race et du dommage qu'ils font à la métropole ? Aspirent-ils à jeter le pays en pleine révolution ?

On dirait qu'ils oublient leur titre de sujet britannique ainsi que la valeur de nos institutions et le prix des libertés dont nous jouissons.

Nous tenons la police responsable des échauffourées qui se produisent et des dégâts que les jeunes fous commettent. La police est tenue d'empêcher les désordres et de chasser de la rue les voyous qui l'obstruent et se livrent à des déprédations. Ce n'est pas les maisons de jeu ou de débauche qu'elle doit protéger, mais la propriété et la vie des honnêtes citoyens !

La ville sera tenue responsable. Elle paiera les pots cassés !

AU TABLEAU D'HONNEUR

Les noms de douze Montréalais sont mentionnés dans la liste des 421 noms de tués et blessés ou malades, fournie la nuit dernière par le ministère de la Milice. Au nombre de ces victimes se trouve le lieutenant J. H. Hanaford, 133 avenue des Soeurs Grises, Notre-Dame de Grâces, manquant à l'appel et que l'on a raison de croire au nombre des tués. Les autres Montréalais sur la liste sont:

Le soldat D. Gagnon, 1342 avenue Papineau, malade; soldat N. P. Garlépy, 182 rue Lacasse, blessé; soldat P. O. Labelle, 110 rue Masson, blessé; soldat A. W. Thomas, Pointe-aux-Trembles, blessé; soldat C. R. Ouellette, 1138 St-Hubert, blessé; soldat E. Dilbley, aucune adresse donnée, tué à l'action; soldat J. Nelson, 1192 avenue Messier, ci-devant rapporté comme manquant à l'appel, a été localisé; soldat C. E. Morris, 11 rue Labadie, Annex, malade.

Les autres Canadiens-français mentionnés dans la liste sont:

A. Gratton, d'Ottawa, tué à l'action; B. Arsenault, St-Raphael, Ile du Prince-Edouard, malade; conducteur canonnier C. A. Raymond, d'Ottawa, tué à l'action; A. Snob, Wrightville, P.Q.; A. E. Cloutier, Cookshire, P.Q.; J. Roussin, Oka, P.Q.; sergent-major C. E. Pelland, 308 rue Fabre, Montréal; J. E. Gallant, Shédiac, N.B.; T. B. Arsenault, Abramsville, Ile du Prince Edouard; J. E. Parent, Buckingham, P.Q.; J. Péloquin, Sorel; F. Senachal, Pabos, Gaspé Ouest, P.Q.; W. Quesnel, Sudbury; H. Labrais, Fort Coulonge, P.Q.; S. Marcotte, Bienville, P.Q.; L.-sergent L. Dion, North Hatley, P.Q.; N. Dumont, Cacouna, P.Q.; A. Boucher, Quinan, N.E.; M. Dubois, St-Johnsbury, Vt.; J. G. Gallant, St-Nicolas, I.P.E.; tous blessés.

L'UNITE NATIONALE

Mgr GAUTHIER PRONONCE HIER SOIR, AU BANQUET DU CONGRES, UN ELOQUENT DICOURS

Il rappelle tout ce que les fausses et injustes assertions d'une presse protestante a fait pour préjuger le pays contre notre province.

Les autres orateurs

Plus de cinq cents délégués, venus de toutes les parties du Canada, ont assisté hier après-midi à l'ouverture de la Convention de l'Unité Nationale qui se tient actuellement dans notre ville. Plus de cinq cents convives ont pris part au grand banquet qui eut lieu hier soir au Windsor sous la présidence conjointe de M. Horace Gagné et de l'honorable M. Flummerfeld.

La première séance devait être précédée de la réception civique, d'une promenade autour de la ville et d'un lunch sur la montagne offert par la métropole à ses hôtes distingués. La mauvaise température a empêché l'exécution de ce programme qui sera en partie exécuté aujourd'hui. La ville a officiellement accueilli les délégués hier soir par l'adresse de bienvenue que M. l'échevin Dubeau leur a présentée à la fin du banquet au nom du maire de Montréal et de tous les citoyens.

L'OUVERTURE DE LA CONVENTION

L'ouverture officielle de la Convention de l'Unité Nationale s'est faite hier à trois heures. M. Horace Gagné et l'hon. M. Flummerfeld présidaient conjointement. Tous les membres de l'Exécutif National étaient présents et le nombre des délégués s'élevait à près de six cents.

M. Horace Gagné prononça le discours d'ouverture.

Son allocution fut à maintes reprises interrompue par de chaleureux applaudissements. L'assemblée ratifia ensuite unanimement le choix des membres de l'Exécutif National; on donna lecture des règlements qui dirigeront les séances de la convention, puis Mtre Horace Gagné invita les présidents des divers comités de districts à prendre la parole. Des discours furent prononcés par le colonel O'Leary, le colonel Mulloy, M. Parkin, principal de l'"Upper Canada College", de London; l'hon. M. Flummerfeld, etc., et l'on se donna rendez-vous au banquet.

LE BANQUET DU WINDSOR.

Le banquet commença à 7 heures. Les deux présidents de l'Exécutif National étaient à la table d'honneur, ayant à leurs côté: Mgr l'évêque Farthing, le Rév. T. R. Davidson, de Toronto; le consul de France, M. E. C. Bonin; le docteur Dubeau, le chanoine Dauth, recteur de l'Université Laval de Montréal; sir Ezéchiel McLeod, juge en chef du Nouveau-Brunswick; sir William Mulock, juge en chef de l'Ontario; le docteur W. H. Atherson, le Lt.-col. LeDuc, le col. Mulloy, l'hon. Matheson, premier ministre de l'Ile du Prince-Edouard; M. C. R. McCullough, M. Edmond Montet, secrétaire de la convention; MM. J. M. Godfrey, Frank Wise, Frederick Stewart, D. C. Parkin, Thomas Vien, le maire Silvestre, etc.

Les délégués des autres provinces étaient en grand nombre.

A l'heure des santés, l'hon. M. Flummerfeld porta le toast du roi.

Au toast du Canada Uni porté par M. McCulough, Monseigneur Gauthier, l'évêque Farthing et le Révérend Davidson répondirent.

DISCOURS DE Mgr GAUTHIER.

Monseigneur Gauthier dit le plaisir qu'il éprouve à se trouver à la convention de l'Unité Nationale et continue: Il est certain que la guerre actuelle est une cause de grave anxiété pour tous; et c'est un fait plus avéré que nos craintes ne cesseront pas avec le traité de paix. Les problèmes de l'"après-guerre" continueront longtemps à absorber l'attention et la préoccupation de tous ceux qui aiment leur sol natal; et quant à nous, nous qui aimons notre pays autant que n'importe qui, nous avons suivi avec beaucoup d'intérêt les délibérations et les efforts appréciables de votre convention.

J'avoue franchement que c'est une nouveauté assez étrange qu'un évêque canadien-français ait à parler devant une telle assemblée: Vous imaginez-vous un évêque catholique, un membre de cette terrible hiérarchie qu'on représente avec de si noires couleurs dans certaines parties de notre beau dominion ?

Il serait peut-être mieux de laisser cette impression facile et réconfortante que ces "terribles" évêques n'ont pas l'idée ni l'intention de vouloir absorber l'élément protestant, quel que soit-il. (Sourires).

Disons-le tout de suite, à propos de cette hiérarchie tant décriée: Franchement, mes chers amis non-catholiques, savez-vous tout ce que vous lui devez à cette hiérarchie ? Sans insister, pour le moment, sur la part que les prélats canadiens ont prise dans tous les généreux mouvements entrepris dans l'intérêt du peuple canadien, je puis prouver, par leurs écrits et leurs actes, que la couronne Britannique n'a pas eu de plus fidèles sujets ni de plus forts partisans au Canada que ceux de la Hiérarchie Catholique et Canadienne.

Bien plus, cela est un fait prouvé et admis parce que "la fidélité aux gouvernements établis" n'est pas matière à discussion, pour nous, catholiques. Permettez-moi maintenant de faire revivre deux des plus grandes figures des évêques catholiques de ce pays: Monseigneur Briand, en 1775 et Monseigneur Plessis en 1812. Ces dates nous rappellent deux périodes critiques de notre histoire durant lesquelles la domination anglaise en Canada aurait pu être réduite en cendres instantanément.

Alors, tandis que les prétendus loyalistes, sur l'Ile d'Orléans, attendaient l'issue du conflit, les évêques catholiques, eux, prêtant leur concours aux efforts du gouverneur, appellent aux armes les Canadiens-français pour repousser les envahisseurs.

Relisez les lettres publiques de ces hommes d'église; voyez l'influence qu'ils ont exercée et vous ne pourrez manquer de reconnaître la dette de gratitude que vous, ici même, mes chers amis, devez à l'épiscopat catholique. L'honneur en est dû certainement à des écrivains protestants, tels que Wyatt, Tilby et John Boyd, qui ont démontré que si le Canada est encore aujourd'hui possession britannique, s'il y a une province d'Ontario et si, aujourd'hui, neuf autres provinces sont aussi orgueilleuses qu'elle de voir flotter le drapeau britannique sur leurs têtes, on doit en remercier l'épiscopat catholique de Québec.

Ceux qui ont lu l'ouvrage impartial de John Boyd sur 'la Vie de Sir Georges E. Cartier', ont dû y voir que Cartier et McDonald ont eu, eux aussi, leur rêve d'une unité nationale, et ils en ont vu la réalisation dans une confédération. Ils étaient loin de penser qu'une partie absorberait l'autre, ou que la majorité pourrait abuser de son pouvoir contre une minorité affaiblie. Ce qu'ils ont voulu faire est justement — ce que vous désirez accomplir, c'est-à-dire l'égalité de nos deux races et le respect réciproque de nos droits religieux et scolaires.

Et Monseigneur demande quand la minorité protestante de Québec a eu quelque chose à souffrir de la part des catholiques. Ont-ils essayé ces derniers, d'imposer des lois comme celle du règlement XVII,— règlement déclaré absurde par les meilleurs autorités pédagogiques.

Passant en revue les différentes provinces, sa Grandeur démontre et prouve que dans chacune d'elles, au point de vue de la question des écoles, les catholiques français, en minorité, y ont perdu leurs droits.

Et Sa Grandeur continue: Je suis orgueilleux de dire que le Québec, sur ce point, n'a jamais violé la confédération.

Tel est le grand obstacle à l'Unité Nationale et je regrette que nous n'en sommes pas responsables. Si la majorité française catholique de Québec avait traité la minorité anglaise protestante comme les Canadiens-français sont traités dans quelques parties du Dominion, nous verrions "la torche de guerre" brandie des hauteurs de Westmount jusqu'aux rives du Pacifique. Nous avons été patients, nous le sommes encore. Il se passe rarement une semaine sans que certains journaux d'Ontario publient des libelles honteux contre la province de Québec. Où avez-vous vu que la religion catholique est incompatible avec les qualités d'un citoyen loyal, sinon dans les journaux protestants? Où avez-vous vu que l'Ontario possède le maximum de lumière scientifique, de moralité, de religion; et, Québec ne comptait que des esprits ignorants, bornés et superstitieux, sinon dans les périodiques protestants? Et cela m'amène à conclure que le grand ennemi de l'Unité Nationale, c'est le politicien qui exploite à son bénéfice les préjudices populaires et les passions.

Il n'y a pas un seul Canadien dans le Dominion qui ne juge pas l'importance d'apprendre, de parler et d'écrire correctement l'anglais. Cela ne veut pas dire qu'il est moins intelligent ou qu'il a l'esprit moins large que d'autres. Cela prouve simplement qu'il comprend ses propres intérêts. Mais quand il défend sa langue maternelle, il sent qu'il détient une cause si sacrée et si grande, que la paix de la société en dépend. Il sait de plus jusqu'à quel point il est utile de connaître plusieurs langues. Je suis heureux ici de citer les mots suivants d'un Canadien bien connu, Sir James Grant: "L'un des événements les plus remarquables de notre histoire, c'est l'effort que font maintenant les citoyens éminents de l'Ontario, le premier ministre de la puissance du Canada, pour démontrer au-delà de tout doute, le vrai sentiment d'amitié fraternelle envers la grande nationalité française, qui a contribué si largement, dans toutes choses, dans le progrès et la prospérité de notre Dominion.

Il y a aussi la question de la guerre. On dit bien souvent que les Canadiens-français n'ont pas fait entièrement leur part, mais sans entrer dans les statistiques bien des fois citées, l'orateur dit que nos compatriotes se sont enrôlés en grande proportion. Il cite les exploits du 22ème régiment sur les champs de bataille, exploits qui démontrent que les Canadiens-français sont un peuple de lutteurs. Mais le résultat de l'enrôlement des Canadiens-français aurait été plus grand si on leur avait donné le "fair play", que l'Angleterre a adopté comme principe. Si on leur avait permis d'apprendre la langue française vu qu'il démontrait sa volonté d'apprendre l'anglais, les Canadiens-français auraient fait plus que leur devoir dans la guerre.

Mais le peuple canadien-français reste confiant.

Sa Grandeur termine en rappelant que nous devons lutter pour de plus nobles idéals, pour faire du Canada un pays riche et prospère par une loyauté de son peuple, seule base pour une grande nation.

L'évêque Farthing prononça une allocution très applaudie et dit que le Canada et les Alliés luttaient actuellement non pas pour des avantages matériels, mais pour le triomphe des grands principes de liberté, de justice et de démocratie. Parlant de la situation au Canada, il dit: "Qu'il soit méprisé celui qui à l'heure actuelle essaie de soulever les cris de parti."

Le révérend Davidson fit un bel éloge du Canada et parlant de la valeur de nos héros il s'écria au milieu des applaudissements: "La vieille chevalerie française ne meurt pas, ne meurt jamais."

L'hon. M. Flummerfeld porta le toast des Alliés auquel M. le consul Bonin répondit, ainsi que le major Aimé Grothé.

M. R. Gould, de Toronto, porta le toast de la province de Québec et le lieutenant-colonel Desjardins répondit avec beaucoup d'éloquence, recevant une longue ovation à la fin de son discours.

C'est M. Horace Gagné qui salua les hôtes et en termes appropriés il remercia tous ceux qui ont travaillé au succès de cette convention. Sir E. McLeod répondit.

Sir W. Mulock proposa la santé de la ville de Montréal. M. l'échevin Dubeau, répondit et lut une adresse aux délégués au nom du maire et des citoyens de Montréal.

M. Arthur Hawkes porta le toast des dames et Madame Pennington répondit. Silencieusement, les verres furent levés à la mémoire des vaillants canadiens tombés sur le champ de bataille et le maire Silvestre termina l'assemblée.

A 9 hrs. 30 aujourd'hui, réunion des délégués au Windsor. A 11 heures, promenade autour de la ville, à 1 heure lunch à la montagne et à 3 hrs. parade des pompiers sur le champ de mars.

Mesdames H. Gagné, Ed. Montet, Madame et Melle Dubeau, Madame Montet, etc., assistaient au banquet.

LA CONSCRIPTION

Au parc Lafontaine et au Champ-de-Mars, des assemblées ont lieu hier soir au cours desquelles le nouveau projet de loi est dénoncé.

Incidents et discours

Plus de dix mille personnes, pour la plupart des jeunes hommes de 20 à 30 ans, se sont rendues hier soir au parc Lafontaine pour entendre plusieurs orateurs dénoncer le projet de la conscription. Au cours d'un discours M. Tancrède Marsil déclara à l'assemblée qu'il avait reçu une lettre de Sir Wilfrid Laurier dans laquelle le chef libéral disait qu'il s'opposerait à une prolongation du parlement et à la conscription.

Marsil fut acclamé et après la réunion des centaines de jeunes gens le suivirent jusqu'aux bureaux de son journal, dans la rue Saint-Jacques. Il dut prononcer un second discours qu'il termina par ces paroles:

"Je déclare qu'avant que nous ayions la conscription nous aurons la révolution."

La foule au parc Lafontaine était enthousiaste, mais peu tapageuse. Ce n'est que plus tard, rue Saint-Jacques, lors du second discours de Marsil, que des jeunes gens brisèrent quelques vitres à "La Presse"; les mêmes perturbateurs répétèrent ensuite leur exploit à la PATRIE.

LES DISCOURS

M. Breton, qui présidait, dit que la conscription venait à la veille du 56ème anniversaire de la Confédération, et que c'était le devoir de tous de protester contre le projet du gouvernement. "Démontrons au gouvernement que les Canadiens-français ne sont pas des moutons."

Ubald Paquin, un jeune reporter, dit à son tour que Sir Robert Borden était revenu de Londres avec un projet pour envoyer des milliers de Canadiens de plus à la boucherie. C'était le résultat de l'admission de ce principe que lorsque l'Angleterre était en guerre le Canada l'était également.

Ce projet de Borden équivalait au meurtre organisé. C'était la consécration du militarisme. Nous avons un devoir à remplir, dit l'orateur, c'est de protester contre de telles mesures de la part d'un gouvernement qui n'a pas de mandat du peuple.

Paquin déclara aussi que le Canada était menacé de la famine. On dit néanmoins que Baptiste n'en a pas fait assez. Le général Hughes a déclaré à Toronto que la conscription ne devait être appliquée que dans les endroits où les habitants n'avaient pas fait leur devoir. Cela veut dire que l'on a l'intention de frapper chez les Canadiens-français où les familles sont nombreuses.

"Que la voix du peuple se fasse entendre; montrons que nous voulons la liberté et non pas cette légendaire liberté britannique. Borden n'est qu'un tyran. Le temps d'agir est venu. Nous devons protester de toutes les manières légales, et si ces protestations n'ont pas d'effet — ici on entendit les spectateurs crier "nous prendrons d'autres moyens."

Le Dr. K. Malouf fut l'orateur suivant et son discours prit la forme d'un questionnaire. Il demanda si le gouvernement avait fait son devoir, si le peuple canadien était en faveur de la conscription, si Sir Robert Borden avait eu un mandat pour promettre 500,000 hommes, si le Canada était en danger.

La conscription sélective, dit-il, voudra dire que celui qui possèdera $100 sera épargné et que celui qui n'aura pas d'argent sera envoyé à la boucherie.

Léon Dragon, l'orateur suivant, déclara qu'à son avis le recrutement agricole devrait remplacer l'enrôlement militaire.

P. Panneton que l'on présenta à l'assemblée comme un étudiant de Laval, parla ensuite.

"Des politiciens ont declaré, dit-il, que le Canada était en danger. Ces politiciens qui s'efforcent de détruire nos plus chères aspirations ne constituent-ils pas le plus grand danger qui menace le Canada?

Le peuple russe a réclamé ses droits, l'Allemagne fera de même dans un avenir prochain. Nous, Canadiens, serons-nous les derniers à protester contre ces mesures? Non, nous sommes les descendants de ceux qui ont protesté déjà, et qui ont placé les intérêts du Canada avant ceux de l'Angleterre, et qui n'ont pas hésité à se sacrifier dans les intérêts de leurs concitoyens."

On acclama Tancrède Marsil lorsqu'il se dit un des descendant des hommes de 1837 qui avaient voulu que les Canadiens-français soient libres, partant, il demanda à tous de protester contre cette mesure "inique" imposée par un gouvernement sans mandat. Je ne veux pas, dit-il, que les Canadiens-français soient sacrifiés. "Il est préférable que Marsil et une douzaine d'autres soient sacrifiés que vous tous."

Mais il dit alors qu'il avait cette déclaration à faire:

"Les Canadiens-français sont prêts à faire leur devoir comme volontaires et sont prêts à s'enrôler volontairement pour défendre l'Empire, mais nous ne voulons pas de conscription. Nous ne voulons pas de conscription imposée particulièrement par un gouvernement qui depuis septembre 1916 n'a pas de mandat. Nous réclamons non-seulement pour les Canadiens-français mais pour tous les Canadiens de langue anglaise également des élections générales afin d'enlever le pouvoir au gouvernement actuel.

"J'ai sur moi une lettre de Sir Wilfrid Laurier dans laquelle il m'écrit à moi, un Nationaliste, qu'il s'opposera à la prolongation du Parlement et à la conscription. Je dis qu'ils n'ont pas le droit d'exiger de nos pères et de nos mères qu'ils sacrifient leurs enfants pour le bon plaisir de "Downing Street".

AU CHAMP DE MARS

A des assemblées tenues, au Champ de Mars, on a dénoncé le gouvernement, et les hons. MM. Blondin et Sévigny en particulier, au sujet du projet de la conscription.

Ces réunions, où des orateurs des deux langues se sont fait entendre, ont été paisibles. Elles avaient été organisées selon toute apparence par des chefs ouvriers. Il y avait un moment donné plus de 3,000 personnes sur le Champ de Mars, et les orateurs ne pouvaient se faire comprendre que de ceux qui les entouraient de près. On criait "à bas la conscription". Après les assemblées du Champ de Mars, la foule se dirigea par la rue St-Denis vers le parc Lafontaine.

L'ACTE DU SERVICE MILITAIRE ET LA PROLONGATION DU PARLEMENT FEDERAL

Sir Robert Borden donne avis qu'il proposera ces deux mesures dès demain.

DISCUSSION SUR LA POLITIQUE TARIFAIRE

(**Dépêche spéciale à la PATRIE**)

Borden a donné avis à la Chambre des Communes, hier soir, que le projet de loi relatif à la conscription sera déposé vendredi. Cette loi est intitulée "L'acte du service militaire de 1917".

Le premier ministre a aussi annoncé que le projet de loi en faveur d'une nouvelle prolongation du terme d'office du deuxième parlement jusqu'à septembre, 1918, sera présenté à la Chambre, le même jour.

LA PROLONGATION

En vertu d'un amendement apporté à l'Acte de l'Amérique Britannique du Nord lors de la session de 1916 et ratifié par le parlement du Royaume-Uni, l'existence constitutionnelle du parlement canadien qui ne doit pas dépasser cinq ans, avait été prolongée jusqu'au mois d'octobre de cette année. La nouvelle prolongation du terme parlementaire sera donc pour un terme d'une année.

Ces deux projets de loi ne seront pas discutés avant la semaine prochaine.

RECEPTION DE L'HON. M. BALFOUR.

La Chambre des Communes aura l'honneur de recevoir, lundi prochain, un autre éminent homme d'état européen, dans la personne de l'hon. M. Arthur Balfour, ancien premier ministre de l'Angleterre, ministre des affaires étrangères dans le cabinet britannique et chef de la mission anglaise en Amérique.

—o—

La séance d'hier à la Chambre n'est pas sortie du cadre ordinaire des séances consacrées exclusivement à des débats autour du budget.

Des discours de longue haleine ont été prononcés par l'hon. Frank Oliver et M. F.-B. Carvell, deux députés de l'Opposition qui ont entretenu la chambre sur les bienfaits du libre échange et ont critiqué la politique fiscale du gouvernement.

Sir Thomas White d'autre part, démontre que la merveilleuse prospérité que le Canada connaissait à l'heure actuelle était le résultat d'une sage administration financière.

L'EMBARGO SUR LE BLE VERS L'EST.

L'hon. M. Oliver voit dans l'embargo imposé sur l'expédition du blé ver l'Est du Canada par les chemins de fer, un coup monté par la commision des chemins de fer et différents chemins de fer de connivence avec certains spéculateurs qui voulaient s'emparer du blé emmagasiné dans différents élévateurs à grains de l'ouest.

Invité par le ministre des finances à dire si le président de la commission des chemins de fer était mêlé au complot pour la hausse des prix du blé l'hon. M. Oliver a dit qu'il n'entendait pas dire sur quelle épaule devait tomber la responsabilité pour la hausse du prix du blé à plus de $3 le minot, quand il est connu que les cultivateurs ont vendu leur blé à $1.70 le minot.

CRITIQUE DE LA POLITIQUE FISCALE.

L'hon. M. Oliver, au cours de ses remarques, a affirmé que la politique fiscale actuelle était ruineuse et il a proposé un amendement demandant l'admission en franchise de différents produits et articles, notamment le blé, la farine et tous les autres produits du blé, la mise en franchise des instruments et machines aratoires, les tracteurs agricoles, les appareils et machines requises pour l'exploitation de mines, la moulure et le sciage du bois de coupe brut, certaines huiles utilisées pour l'éclairage, le chauffage, le ciment et les fertilisants.

HORS D'ORDRE

L'orateur a déclaré l'amendement de l'hon. M. Oliver hors d'ordre parce qu'il comportait des modifications tarifaires qui étaient absolument étrangères à la question de la taxe d'affaire sur les profits excessifs. Cet amendement serait dans l'ordre s'il était présenté alors que la chambre serait formée en comité des subsides.

M. W. A. Buchanan, de Medecine Hat, a déclaré dans un bref discours que la population de l'ouest canadien voulait être soulagé du fardeau de la taxation qui devrait être mieux distribué et atteindre les riches.

SIR THOMAS WHITE

Sir Thomas White a fait observer au début de ses remarques que l'hon. M. Oliver venait de prononcer l'un des plus extraordinaires discours qu'il avait jamais entendus. Le député de Edmonton a accusé le gouvernement de toutes les avanies sauf celle d'avoir causé la guerre.

L'enlèvement des rails sur le transcontinental pour être envoyés en France où ils seraient utilisés pour la construction de voies stratégiques derrière les lignes alliées, critiqué tour à tour par Sir Wilfrid Laurier, l'hon. M. Oliver et d'autres députés de la gauche, fut justifié par le ministre des Finances.

Passant à la position financière du Canada que l'hon. M. Oliver a dit être fort compromise, Sir Thomas White a démontré que le crédit du Canada était le mieux coté de tous les pays belligérants à l'exception des Etats-Unis.

L'EXCELLENT CREDIT

dont jouissait le Canada sur les différents marchés était le résultat de la bonne administration des affaires du pays commentée en termes élogieux à Londres, à New-York et dans tous les milieux sauf dans les rangs de l'opposition libérale à la Chambre des Communes. L'hon. M. Oliver s'est apitoyé sur le sort des cultivateurs de l'Ouest canadien, mais il s'est bien gardé de dire que la prospérité des cultivateurs de l'Ouest se reflétait actuellement dans l'augmentation extraordinaire des dépôts de banque. La prospérité du pays est indiquée dans la balance du commerce qui est de $400,000,000 en faveur du Canada.

QUESTION D'APRES-GUERRE

Le ministre des Finances a terminé ses remarques en déclarant que le gouvernement ne pouvait songer à une revision du tarif maintenant. La revision du tarif à l'heure actuelle causerait une trop grande dislocation dans les affaires du pays. Cette question de reviser le tarif sera plus d'actualité dans l'après-guerre.

M. F. B. CARVELL

de Carlton, N.B., a ensuite fait un long discours en faveur des bienfaits d'un traité réciprocitaire.

M. James Douglas, de Strathcona, a expliqué l'opinion que le parlement ne serait pas aux prises avec le problème de la conscription, aujourd'hui, si le recrutement volontaire avait été plus habilement dirigé. Il a appuyé toutes les demandes contenues dans l'amendement Oliver, et a critiqué le gouvernement sur la question de la réglementation du coût de la vie.

Le débat sur les résolutions budgétaires a été ajourné par M. T. MacNutt, de Saltcoats.

LES ELIGIBLES

OTTAWA, 24 — On annonce officiellement que l'âge minimum de ceux, qui tomberont sous le coup du service obligatoire en Canada, sera de 20 ans.

La raison du changement de la limite d'âge par le gouvernement de 18 à 20 ans, consiste dans le fait que l'expérience a démontré que les militaires de 18 ans, une fois rendus au front, ne pouvaient pas supporter les rigueurs de la guerre.

Il est probable que la mesure sera présentée au Parlement lundi ou mardi prochain.

QUEBEC, 24. — Les officiers des régiments volontaires de Québec ont reçu instruction de se tenir prêts à être appelés en service actif sur un ordre du département de la Milice.

Ces régiments serviraient de cadres à l'enrôlement des conscrits si la conscription est votée.

SERVICE ANNIVERSAIRE

BOYER — Vendredi le 25 courant, à 9 heures a. m. à l'église St-Léon de Westmount, sera chanté un service anniversaire pour le repos de l'âme de feu Louis Alphonse Boyer, décédé le 29 mai 1916.

Parents et amis sont priés d'y assister. 70-3

Dr J. L. AUDET
DENTISTE
Tél. Est 5221 **117 ST-DENIS**, Angle Dorchester
203—mar-1-s-jno.

AVIS DE DECES

ARCHAMBAULT — A St-Jean, P.Q., le 21 mai courant, à l'âge de 41 ans, 2 mois, 17 jours, Eugène, fils du notaire Eugène Archambault.
Les funérailles auront lieu à St-Jean, P.Q., vendredi le 25 courant.
Le convoi funèbre partira de la demeure de son père à 9.45 hrs. pour se rendre à l'église paroissiale et de là au cimetière lieu de la sépulture.
Les parents et amis sont priés d'y assister sans autre invitation. 70-3

CARDINAL — A Verdun le 23 mai 1917, à l'âge de 41, est décédée Agnès Racicot, épouse de Philias Cardinal.
Les funérailles auront lieu vendredi le 25 mai courant.
Le convoi funèbre partira de l'hôpital des Incurables, Notre-Dame de Grâce à 6 heures, pour se rendre à la chapelle de l'Hôpital et de là au cimetière de la Côte-des-Neiges, lieu de la sépulture.
Les parents et amis sont priés d'y assister sans autre invitation. 72-1

DAVID — A St-Vincent de Paul, comté Laval, le 23 mai courant, à l'âge de 73 ans 2 mois est décédé Wilfrid David, bourgeois, époux d'Alphonsine Lacasse.
Les funérailles auront lieu samedi, le 26 mai courant.
Le convoi funèbre partira de sa demeure à 10 hrs. après l'arrivée des trains de Montréal, pour se rendre à l'église paroissiale et de là au cimetière, lieu de la sépulture.
Les parents et amis sont priés d'y assister sans autre invitation. 72-2

DESJARDINS — A Longue-Pointe, le 22 mai courant, à l'âge de 57 ans 11 mois, est décédé Paul Desjardins, bourgeois, époux de Léa Brazeau.
Les funérailles auront lieu samedi, le 26 mai courant.
Le convoi funèbre partira de sa demeure No 3653 rue Notre-Dame Est, à 9 hrs. pour se rendre à l'église St-François d'Assises de la Longue-Pointe à la gare Viger à destination pour Terrebonne où sera chanté un libera. Lieu de la sépulture au cimetière paroissial.
Parents et amis sont priés d'y assister sans autre invitation. 72-2

HOGUE — A Montréal, le 23 mai courant à l'âge de 63 ans, est décédée Cécile Boire, épouse de feu Elie Hogue.
Les funérailles auront lieu samedi, le 26 mai courant.
Le convoi funèbre partira de la demeure mortuaire No 62 rue Darling, à 8.30 hrs. pour se rendre à l'église de la Nativité d'Hochelaga et de là au cimetière de la Côte des Neiges, lieu de la sépulture.
La défunte faisait partie des Dames de Ste-Anne de la paroisse. 72-2

PERRON — A Beaconsfield, le 21 mai courant, à l'âge de 67 ans 25 jours est décédé Léon Perron.
Le convoi funèbre partira de la demeure mortuaire à 9.00 hrs. Les funérailles auront lieu à 9.30 hrs. à l'église Pointe Claire et de là au cimetière, lieu de la sépulture.
Les parents et amis sont priés d'y assister sans autre invitation.

VALOIS — A Lachine, le 22 courant, à l'âge de 73 ans est décédé le Dr Pierre Alphonse Valois.
Les funérailles auront lieu vendredi le 25 courant.
Le convoi funèbre partira de sa demeure No 315 rue St-Joseph, Lachine, à 9 hrs a. m. pour se rendre à l'église paroissiale et de là au cimetière, lieu de la sépulture.
Les parents et amis sont priés d'y assister sans autre invitation. 70-3

LE HOUBLON AUGMENTE
mais la gélatine Lady Charlotte est toujours au même prix.

Jetté & Lemieux
Importateurs de Marchandises, de Nouveautés, Tapis, Prélarts et garnitures de Maison.
TAILLEURS DE PREMIERE CLASSE.
Tél. Bell Main 4642.
342, Boul. Saint-Laurent,
Près Ste-Catherine.
Nous vendons les patrons "New Idea"
17—LJ.jno

Medaille-Souvenir JEANNE D'ARC

Les enfants qui ont conservé ces médailles, distribuées par

La Patrie

sont priés de constater si le numéro correspond avec un de ceux ci-dessous et d'en réclamer la valeur à nos bureaux.

61397	95969	119785
62716	96667	120143
64106	97514	120426
65513	98328	120734
66939	99268	121254
68312	100787	121679
69692	101676	121904
71394	102445	124055
72766	108145	125955
73628	109558	127829
74529	109805	129792
75329	114365	130979
78219	115483	132411
79063	116347	134278
79878	116743	135345
94208	119080	136330
94998	119434	

Montréal, 24 Mai, 1917.

LES MOTS DE LA GUERRE

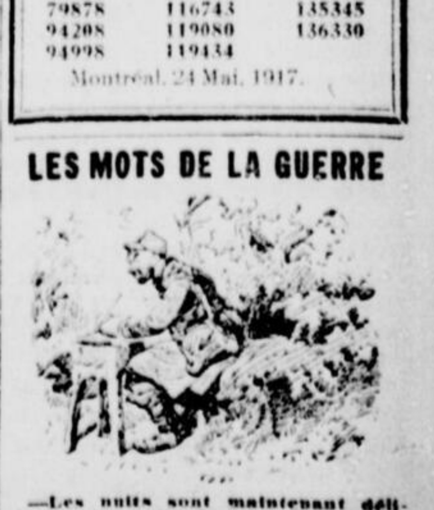

—Les nuits sont maintenant délicieuses sur notre front... Je suis depuis longtemps habitué au bruit des marmites... Il n'y a qu'un coquin de rossignol qui chante tout le temps et m'empêche de dormir.

La Patrie

TAXES DE GUERRE ET TAXES MUNICIPALES

Le ministre des Finances a annoncé que la taxe sur les profits du commerce et de l'industrie, taxe qui a été imposée pour une période de trois ans, ne sera pas renouvelée. Dans l'opinion de sir Thomas White, cette taxe n'offre pas d'inconvénient en temps de guerre; en temps de paix elle tendrait à éloigner le capital et par suite serait préjudiciable au développement du pays, essentiel à notre prospérité future. Mais la dette nationale va continuer de grossir jusqu'à la fin de la guerre et l'administration fédérale devra trouver des ressources paoportionnellement augmentées. Le ministre des Finances nous avertit qu'il faudra créer de nouvelles taxes.

On peut considérer comme probable que, dès la prochaine session le gouvernement recourra à l'impôt du revenu. A un tauxprogressif variant de 1 à 15 pour cent, la taxe du revenu, selon l'estimation de sir Thomas White, ne rapporterait dans notre pays que six ou sept millions de dollars, ce qui serait une contribution minime, peu profitable si l'on considère ce que coûterait la perception. Il est par suite à prévoir que, lorsque le gouvernement appliquera cet impôt, le taux maximum en sera porté plus haut qu'à 15 pour cent.

Aux Etats-Unis, l'échelle progressive de l'impôt du revenu est, pour faire face aux nécessités de la guerre, relevée jusqu'au taux maximum de 40 pour cent. C'est approximativement une progression équivalente à celle établie en Angleterre. Et il est à prévoir que, lorsque le gouvernement canadien recourra à l'impôt du revenu, il fixera une échelle de taux qui se rapprochera de celle en vigueur dans le Royaume-Uni et dans la république américaine.

D'ailleurs, sir Thomas White prédit que le peuple canadien doit se préparer non seulement à voir taxer ses revenus, mais à faire face également à d'autres impositions additionnelles.

Quant à la surtaxe douanière, qui a produit 37 millions de dollars pendant le dernier exercice, elle ne sera vraisemblablement pas abrogée de longtemps.

Ainsi les charges publiques de la guerre vont devenir de plus en plus lourdes. Et ce sont des charges inévitables, puisqu'elles se rattachent au salut public.

Ajoutées au coût de la vie, elles vont prélever sur les ressources du peuple tout ce que ces dernières sont capables de contribuer.

Et nous tenons encore une fois à attirer l'attention de notre administration municipale et de notre administration provinciale sur ce fait évident.

Le contrôleur des finances municipales annonçait ces jours derniers que le déficit du prochain exercice atteindra trois millions. Il lui reste sept mois pour chercher à équilibrer le budget de 1918 sans augmenter les impôts.

Le gouvernement de Québec, de son côté, a coutume, à chaque session, de créer quelques nouvelles taxes. Le temps est venu de renoncer à cette pratique.

D'ici à la fin de la guerre, le peuple ne pourra accepter en fait de nouvelles charges que celles qui seront impérieusement requises pour la défense nationale.

A toute nouvelle taxe de l'hôtel de ville, ou de l'administration provinciale, il devrait opposer la plus déterminée résistance.

LA CRISE INTERIEURE ALLEMANDE

Où en est la crise intérieure allemande? Les alliés en suivent le développement avec intérêt, et, de fait, le problème est trop important pour qu'on n'essaye pas de l'éclairer. Les pertes en hommes, d'abord, a déclaré, dans une conférence qu'il fit relativement aux effets de la guerre sur la population de l'Allemagne, que le nombre des tués de la guerre s'élevait jusqu'à présent à un million trois cent mille, ce qui, avec la diminution des naissances, constitue une réduction de trois millions huit cent mille de la population totale de l'Allemagne. L'excédent de la population féminine sur la population masculine passe de huit cent mille à deux millions. La nation, a ajouté l'orateur, a été saignée comme elle ne l'a jamais été depuis la guerre de Trente ans.

Sur la disette qui sévit parmi les boches, les documents venus d'Allemagne sont les plus probants. Ainsi, le ministre de Bavière von Brettreich a pris la parole dans une grande réunion populaire qui a eu lieu à Munich et où fut traitée la question de savoir comment l'Allemagne pourrait atteindre jusqu'à la prochaine récolte. Le ministre a exposé longuement et avec insistance la gravité de la situation:

"Pour la fabrication du pain, a-t-il dit, la situation est sérieuse. Le gouvernement fera l'impossible pour trouver et rassembler les céréales encore disponibles. Avec les limitations actuelles, nous pouvons tenir jusqu'au 15 août si les stocks qu'on est en train de constituer répondent à nos espérances. Voilà notre situation. Elle est grave, très grave. Et il a adjuré ses auditeurs de rester fermes et confiants. "Les semaines qui viennent, a-t-il dit, vont décider du sort de l'Allemagne".

Voici un extrait d'une lettre écrite par un Alsacien interné en Westphalie et qui a échappé à la censure et qui est publiée par le Tagblatt" de Berne:

"Tous les aliments, particulièrement le pain et les légumes, deviennent chaque jour plus rares et plus chers. La guerre cruelle est pour tous, jeunes et vieux, un grand maître pour apprendre à manger et à jeûner. Les enfants ne mangeaient presque pas de pain et ne voulaient pas de pommes de terre à l'eau maintenant ils avaient les pommes de terre avec la peau, pour ne pas être à court et ils râclent les marmites et les poêles. Toute la journée, ils crient pour avoir du pain; il faut que la mère tienne ferme, car si elle donne aujourd'hui plus que le poids réglé, demainn il n'y en a pas assez, ou plus du tout. Aux boutiques et aux boucheries de la ville où on ne vend que sur cartes, les gens se pressent stupidement jusqu'à tomber demi-morts. Souvent, après deux heures d'attente, Marie rentre les habits en désordre et tout en larmes avec son panier vide. Dernièrement les pompiers ont dû rappeler les femmes à la raison en leur administrant une douche froide."

Le chapitre des grèves, qui est actuellement le plus important, n'est pas très documenté, car la censure allemande nous laisse à peine entrevoir ce qui se passe. On en sait assez, cependant, pour comprendre que le gouvernement de Berlin a passé, depuis le mois d'avril, de forts mauvais moments. Des centaines de mille ouvriers se sont livrés à des manifestations publiques, malgrés les objurgations des satellites du gouvernement. A peine quelques Allemands craivoyants comprennent-ils que la crise intérieure aura, un jour ou l'autre, sa répercussion sur la situation militaire. "Renoncer à la carte de guerre sans indemnités, lisons-nous dans la "Germania", ne serait pas seulement une véritable folie, ce serait faire bon marché purement et simplement des incommensurables sacrifices consentis par le peuple allemand; ce serait nous placer dans une situation humiliante et insupportable." La "Germania" n'a pas l'air de savoir que la carte de guerre se modifie profondément depuis quelques semaines. Une note officieuse, insérée dans la "Gazette de Cologne", remet les choses au point: "En cas de négociations de paix, seule la situation militaire pourra servir de base aux pourparlers. Si la bataille, qui actuellement fait rage sur le front occidental, se termine d'une façon favorable pour les armes allemandes, il sera temps pour le gouvernement impérial de faire connaître ses véritables conditions de paix". Cette note est évidemment incomplète; nos lecteurs y ajouteront: "Si la bataille se termine en faveur des adversaires de l'Allemagne, c'est à eux qu'il appartiendra d'imposer des conditions de paix au gouvernement impérial, sans faire bon marché des immenses sacrifices que leur a coûtés sa folle ambition."

La crise intérieure allemande, on l'a dit maintes fois, sera un facteur d'accélération au moment de la défaite. Pour l'heure, tout va dépendre de la formidable bataille qui se livre sur presque tout le front occidental, de l'Artois à la Champagne. Les Allemands ont voulu profiter du ralentissement des attaques des alliés pour reprendre l'offensive. Mais ils ne tarderont pas à être repoussés sur toute la ligne.

NOTES

Le "Soleil", le principal organe de M. Laurier à Québec, demande sagement d'attendre la fin de la guerre pour discuter la politique impériale. Nous sommes en guerre, dit-il, c'est un temps inopportun et dangereux pour discuter et organiser sagement, sciemment, un empire dont l'avenir et la prospérité doivent être fondés sur la paix."

—o.—

Le "Canada", parlant de l'autonomie des Dominions, prétend que sir Robert Borden est, des chefs des colonies, des Dominions, le seul à se prononcer en faveur de la fédération impériale. Ce journal est d'une étroitesse de vue insurpassable. Que connaît-il donc de la politique que proposeront au pays les chefs des deux partis? Rien. Car, cette politique sera basée sur le résultat de la guerre et sur les besoins grand drame qui se déroule si affreusement en Europe. Sir Robert Borden a-t-il défini l'impérialisme qu'il entend adopter après la guerre? Non. A son retour, il a simplement dit un mot du rôle que le Canada est appelé à jouer dans le conseil de l'Empire pour ce qui concerne la guerre.

LES DENTISTES POURSUIVIS SE DEFENDENT

Me Desaulniers présente à la Cour le plaidoyer des défendeurs et déclare que le collège des Dentiste se tromped'adresse.

Les faits allégués

Le juge Allard, siégeant en Cour de Pratique, a pris en délibéré hier après-midi, la requête du Collège des Chirurgiens-Dentistes de la province de Québec contre la Franco-British Medical Institute pour empêcher cette dernière institution de continuer à pratiquer l'art dentaire et à annoncer, de la façon qu'elle le fait, dans les journaux de Montréal.

Comme il appert aux termes mêmes de la déclaration que la PATRIE a publiée, dès lundi, alors qu'elle a été signifiée à la compagnie défenderesse, le requérant dit être une société incorporée dont doivent faire partie tous ceux qui veulent pratiquer la profession de dentiste dans la province de Québec. La loi d'incorporation du collège spécifie comme conditions exigées des candidats qu'une fois licenciés, les dentistes demeurent sous le contrôle de la corporation pour l'exercice de leur profession, au point de vue de l'honneur professionnel, discipline, etc.

Le Collège, allègue-t-on, dont les affaires sont administrées par 11 de ses membres, formant le bureau des gouverneurs, a le droit de faire des règlements concernant les sujets mentionnés, et, comme question de fait, il y a actuellement en vigueur, depuis le 10 avril 1915, un règlement du bureau des gouverneurs, décrétant comme infraction à la discipline, entre autres, ce qui suit:

II.—L'emploi ou la publication par un membre du Collège de toutes enseignes, annonces ou réclames autres que les suivantes: a. Une plaque en cuivre, émail, verre ou autre substance, ne dépassant pas vingt-quatre pouces de longueur par dix-huit de hauteur, portant seulement les noms, prénoms et titres du dentiste; b. Une enseigne peinte sur la vitre du vitrail au-dessus de la porte du bureau ou sur la vitre d'une ou deux fenêtres contenant en lettres de quatre pouces au maximum les nom, prénoms et titres du dentiste; c. Une carte professionnelle de 20 lignes agates, dans une colonne dans les journaux; cette carte professionnelle contenant les noms, prénoms et titres, l'adresse, le numéro du téléphone et les heures du bureau du dentiste, et rien autre chose.

La déclaration continue en disant que depuis le ou vers le 11 mai 1917, l'intimée, en violation de la loi pratique avec l'aide de dentistes licenciés, la profession dentaire, au No 164 rue St-Denis, et que, d'après la loi dentaire, les dentistes licenciés n'ont pas le droit de pratiquer leur profession pour d'autres que des dentistes dûment licenciés.

De plus, la Franco-Medical Institute, depuis cette date, a annoncé dans tous les journaux dont, entre autres, la PATRIE, le "Devoir", la "Presse", le "Star", et le "Herald", qu'elle pratique ainsi la profession dentaire à ses bureaux. Or, en agissant ainsi, la défenderesse enfreint la loi au détriment du public et de la corporation dentaire dans cette province. Le requérant déclare qu'il a lieu de craindre que la défenderesse continue cette pratique, et c'est la raison qui fait que, comme gardien des droits de la corporation dentaire, il demande un bref pour que défense lui en soit faite.

LE DEFENSE.

Dans sa réponse, Me Gonzalve Desaulniers, C.R., cite l'annonce qui constitue la base du litige. La compagnie, par cette annonce, offre un dentier complet, fait par des experts diplômés, pour la somme de cinq dollars. Me Desaulniers assimile cette annonce à celle des Pères Bénédictins dans la presse française au sujet de l'eau de Botot. Pas plus dans un cas que dans l'autre, il n'est question de pratiquer l'art dentaire. A la Franco-British Medical Institute, on fera l'impression, c'est-à-dire des médecins diplomés feront l'impression et la compagnie sur cette impression, fabriquera un dentier pour cinq dollars. On ne saurait dire que c'est là pratiquer l'art dentaire, et, à toute éventualité, on ne saurait, pour prouver cette assertion, se baser sur la loi, car elle ne donne aucune définition de l'art dentaire. Tout ce qui, dans le cas actuel, concerne l'art dentaire, est du ressort des médecins-licenciés, et non de la compagnie qui ne fait qu'appliquer la formule, à l'instar du médecin qui donne telle description de la vue et de l'opticien qui y applique tel ou tel verre.

Me Desaulniers, en conclut donc que le requérant s'est trompé d'adresse en s'attaquant à la compagnie. Il lui semble qu'il aurait dû se prévaloir contre les médecins-licenciés, et, en ce cas, l'injonction ne saurait être, suivant lui, le moyen propre en l'espèce. Car, dit-il, on ne saurait prendre une injonction pour empêcher de ne pas observer la loi. Dans ce cas actuel pas plus que dans celui d'un hôtelier qui vendrait illégalement de la boisson, on ne saurait prendre d'injonction. La loi accorde une sanction à la pratique illégale de la profession dentaire d'après l'article 5363. Si les médecins-licenciés qui sont attachés à la compagnie défenderesse pratiquent illégalement, la loi pourvoit à ce qu'ils soient poursuivis en Cour de Police où leur sera infligée une amende, ou encore à ce que les amendes soient recouvrables devant les tribunaux supérieurs.

Si, par contre, l'injonction est accordée, elle ne couvrira pas le délit déjà commis, soit d'avoir annoncé dans les journaux et fait ce dont le requérant se plaint. Et le lendemain, on pourra venir devant la Cour de Police, fort d'avoir obtenu gain de cause devant la Cour Supérieure, et porter plainte sur le délit en question, et là et alors être trouvé coupable, ce qui constituerait une certaine contradiction. De sorte que, selon M. Désaulniers, il faudrait d'abord que le requérant fasse déclarer l'acte illégal devant la Cour de Police, et ensuite, prendre une injonction pour en empêcher la répétition. Autrement, c'est accorder à la Cour Supérieure la juridiction des tribunaux criminels en plus de celle d'empêcher la répétition d'un acte illégal.

LA REPONSE

Mtre. Alphonse Décary, C. R., représentant le collège des dentistes, répondit en substance que c'est une compagnie et non une personne qui est poursuivie dans l'espèce, et que, de la sorte, il est impossible d'imposer une amende à une compagnie, en vertu des lois sur les pratiques illégales de profession, attendu que comme pendant de l'amende se trouve la poursuite d'une personne même représentant la compagnie devant les tribunaux criminels ne protégerait pas la profession dentaire. Il se pourrait que le délit se répète malgré l'amende qui pourrait être imposée, qu'on pourrait en appeler de la décision, etc., ce qui constituerait un délai considérable pendant lequel la corporation dentaire subirait des dommages qui pourraient se perpétuer. L'avocat du requérant en conclut donc que le seul remède efficace est un bref d'injonction.

Continuant son argumentation, Mtre. Décary déclare que la compagnie défenderesse ne fait pas seulement des dentiers, mais qu'elle pratique aussi l'art dentaire, et ce, contrairement à la loi. Cette affirmation occasionne une discussion entre les avocats des parties, et Mtre. Désaulniers va jusqu'à déclarer là-dessus qu'il est prêt à accepter une injonction immédiatement pour empêcher la compagnie de faire ce qu'elle ne fait pas. L'avocat de la défense demande sur ce la permission de pouvoir soumettre vendredi des affidavits à ce contraire, et la permission en étant accordée par la Cour, le juge Allard prend la cause en délibéré pouvant de la sorte rendre jugement dès samedi.

FUNERAILLES DE M. ELPHEGE GAUVIN

UN CITOYEN DISTINGUE D'ACTON VALE EST ACCOMPAGNE PAR UN NOMBREUX CORTEGE A SA DERNIERE DEMEURE.

(Spécial à la PATRIE)

ACTON VALE, 24 — Samedi dernier, 12 mai, avaient lieu à Acton Vale, les funérailles de M. Elphège J. Gauvin, boulanger.

Le deuil était conduit par M. V. J. Mongeau. Le Cercle Musical était en tête du cortège, suivi des membres de l'Union St-Joseph, puis de ceux de la commission scolaire.

Les porteurs étaient MM. Euclide, Adélard et Emile Gauvin, frères du défunt, Télesphore et Arthur Martel, P. Leclerc, ses beaux-frères. Etaient porteurs honoraires, MM. F. H. Daignault, M.D., Pierre Guertin, Alph. Chevrette, T. Lemieux et U. Gauvin.

Le service fut chanté par M. l'abbé Ev. Larocque, de Farnham, assisté des abbés E. Gauthier, du Séminaire de Sherbrooke, et M. Bonin, curé d'Acton.

Dans le cortège, on remarquait: MM. Alp. Martel, Louis et Arthur Martel, M. Tétrault, A. Ashby, Z. Martel, A. Girouard, Ad. Racicot, D. Moulin, Rémi Désautels, R. Maurice, E. Decelles, A. Fontaine, F. Guérin, E. Ferland, H. Leclerc, C. Hébert, J. Picard et une foule d'autres parents et amis.

M. ELPHEGE GAUVIN, distingué citoyen d'Acton Vale, dont les funérailles ont eu lieu samedi dernier.

Le défunt laise pour le pleurer, outre une épouse affligée, trois soeurs, Mesdames P. Leclerc, J. B. Hébert, U. Gauvin; trois frères, Euclide, de Harrisville, Adélard, de Pascoag, Emile, de Woonsocket; quatre fils, Mérilde, boulanger à Kingsey Falls; Edwill, M.D., inspecteur fédéral à Montréal, Emile et Alcide, d'Acton Vale; deux filles, Sr. St-Elphège, des Srs. Grises de Sherbrooke, Emilia, d'Acton.

Le défunt était très bien connu dans le monde des affaires et possédait l'amitié de tous ceux qui l'ont connu. Bien qu'il fût depuis quelques jours retenu chez lui à la suite d'une indisposition, nul ne pouvait prévoir un dénouement aussi soudain et sa mort prématurée a causé un profond émoi au sein de la population d'Acton et desenvirons.

L'OUVERTURE DE VALCARTIER

QUEBEC, 24.—Un détachement du corps d'Ordonnance canadien, sous le commandement du lieutenant-colonel Tellier, est arrivé au camp de Valcartier hier afin de compléter les derniers préparatifs du prochain camp qui va s'ouvrir le 29 courant. Le general Fages, qui vient d'être nommé commandant du camp, n'a pas encore choisi son état-major. La liste qui doit être approuvée par Ottawa, n'est partie que de lundi.

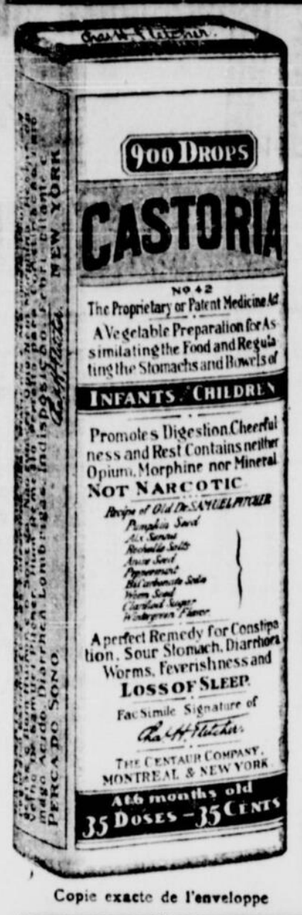

Copie exacte de l'enveloppe

CASTORIA

Pour Bébés et Enfants.

Les Mères Savent Que le Véritable Castoria

Porte Toujours la Signature de

Chas. H. Fletcher

En Usage Depuis Au Delà De 30 Ans

CASTORIA

THE CENTAUR COMPANY, NEW YORK CITY.

MASSAGE

BLACKSTONE

L'INSTRUMENT LE PLUS EFFECTIF ET LE PLUS ECONOMIQUE, s'adapte à votre rubinet et donne les meilleurs résultats. Excellent contre le RHUMATISME. Fait disparaître les rides et vous conserve un teint frais. Développe le buste admirablement bien. Prix $5.00 frais de transport compris.

P. E. BOURGEAU AGENT GENERAL

115, RUE SAINTE-ELIZABETH, MONTREAL.

14-1-j-s-j n.o.

AU SOMMET

Véritables Courroies Tannées au Chêne

Chaque Courroie est Garantie

D. K. McLAREN, Limitée

351 ST-JACQUES. Téléphones 4904-4905-7245.

5-1-jno

RESTAURATEUR ROBSON REND AUX CHEVEUX GRIS leur couleur naturelle, en vente chez tous les pharmaciens. 50 années d'expérience. 50 années de succès.

59—mar-j-jno

LE GRAND NETTOYAGE

CE QUE DIT M. J. E. NANTEL, CHEF DU DEPARTEMENT DE L'INCINERATION.

LE BIEN DE TOUS PAR L'EFFORT DE CHACUN

Je compte sur le concours de tout citoyen soucieux de la propreté et de l'hygiène pour faire de Montréal une ville dont le séjour sera agréable pour tous.

LE CITOYEN DOIT:

Il doit: Disposer de ses déchets et cendres deux fois par semaine.

Il doit: Déposer dans des récipients dont le contenu ne doit pas excéder 100 livres de matières.

Il doit: Tenir les dits recipients recouverts, si possible.

Il doit: Déposer les ordures ménagères et les cendres séparément.

Il doit: Attacher le papier solidement et le séparer des autres déchets, ou, ce qui est préférable, le brûler.

Il doit: Déposer les réceptacles aux jours fixés pour l'enlèvement et les enlever aussitôt cet enlèvement effectué.

Il doit: Avertir le département de l'Incinération s'il y a négligence de la part des voisins.

Il doit: Signaler au département de l'Incinération tout manquement fait par les préposés à l'enlèvement des déchets, etc.

Il doit: Respecter son voisin et ne pas jeter des déchets ou des cendres dans son réceptacle.

Il doit: Eviter de jeter des déchets ou des cendres dans les rues ou dans les ruelles.

Il doit: S'abstenir d'accumuler des déchets ou des cendres dans sa cour ou son hangar ou tout autre endroit.

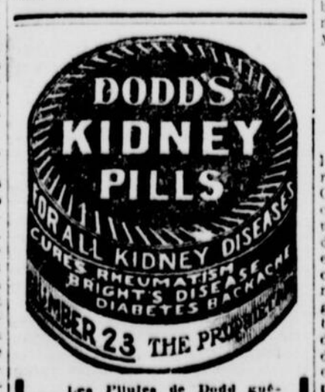

Les Pilules de Dodd guérissent toutes les maladies de reganons, aussi rhumatisme, maladie de Bright, diabète et mal de dos. Le cliché ci-haut est un modèle de la boîte.

STORES

(WINDOW SHADES)

C'est le moment de vous procurer nos Stores

Nous n'employons que les meilleurs matériaux dans la fabrication de nos stores qui sont absolument garantis.

J. L. Bazinet

811, Sainte-Catherine O.

PHONE UP. 1644.

Mesures et estimés sans frais.

FUNERAILLES DE MME J. L. THERIAULT

(Spécial à la PATRIE)

SHERBROOKE, 24. — A l'église St-Jean-Baptiste, vendredi matin, avaient lieu les obsèques de Mme. Joseph L. Theriault, décédée mardi soir, à la suite d'une longue et pénible maladie.

M. l'abbé J. A. Laporte, curé, fit la levée du corps et le service fut présidé par M. l'abbé Morin, assisté des abbés L. Marcotte et Couture, du Séminaire comme diacre et sous-diacre.

Porteurs: MM. Geo. Theriault, directeur; J. Royer, A. Roie, C. Royer, A. St-Jean, O. Délisle et J. Courchesne.

Porteurs des coins du poêle: MM. N. Duford, Alph. Lacroix, C. Lazure, Henri Delude, Joseph Martineau et A. Toutant.

Suivaient le cortège, MM. Jos. L. Thériault, époux de la défunte; O. Hénaire, père; Roland Theriault, fils; Olivier, Armand et Oscar Hénaire, Pierre et Omer Theriault, beaux-frères; Azarie et Alf. Theriault, oncles; F. H. Hébert et T. Benoit, cousins. L'inhumation eut lieu au cimetière St-Michel, Sherbrooke-Est.

DECES DE M. J. A. TREMBLAY

QUEBEC, 24 — Nous apprenons la mort de M. J. A. Tremblay, surintendant des usines de pulpe de Chicoutimi. M. Tremblay peut être cité comme exemple à tous les jeunes gens quelle que soit la sphère dans laquelle ils se destinent. En effet, le défunt, en 1897, entrait comme simple manoeuvre aux usines de pulpe de Chicoutimi et il gagnant 80 sous par jour. Depuis ce temps, il passa à tous les travaux de l'usine. Il devint contremaître de nuit, puis, contremaître de jour et, enfin, surintendant de ces importantes usines. Il était l'idole de ses 1,600 ouvriers. Entre temps, il avait tellement parfait son instruction que ne sachant ni lire ni écrire quand il entra aux usines, avait appris à écrire et à parler très correctement les deux langues.

Souliers de Qualité Queen

Les Vrais Souliers pour Maintenant

Les souliers modernes ne sont pas seulement merveilleux d'apparence, mais aussi de confection. Jamais le commerce des souliers n'a pris une part si importante en fait de parure pour la femme moderne. Le style, la beauté, le confort, le charme sont nécessaires et nous pouvons insister, car la caractéristique la plus remarquable en fait de parure pour dame aujourd'hui est ses souliers—et ils sont tels qu'on n'en a jamais vu de pareils. La forme du pied la mieux faite est le pied qui est chaussé de la chaussure de Queen Quality également célèbre par sa durée, son confort et son style.

Quelque chose d'Elégant en fait d'Escarpins

Nous nous spécialisons en fait d'escarpin colonial en cuir verni avec un élégant talon cubain qui est facile à la marche et en même temps de belle apparence. Cette élégante petite chaussure possède plusieurs caractéristiques; semelles tournées à la main, doublure en chevreau et une bande élastique sous la boucle afin de l'empêcher de se gondoler sur les côtés. On peut obtenir le même assortiment dans les chaussures en chevreau, les deux genres de chaussures se vendant à la paire $6.50

Il y a aussi un escarpin colonial en cuir verni caractérisé par le talon, en forme de bobine et la large boucle qui est si populaire cette saison. Les coutures sont marquées de points perforés, et la longue empeigne mince donne à cette chaussure une apparence particulièrement gracieuse. Ce genre peut être aussi acheté en chevreau ou en cuir verni pour $6.00

La Oxford pour la Marche

Cette chaussure est réellement la plus pratique pour la marche, car les lacets supportent bien le pied. Elle est faite de chevreau avec empeigne longue et mince, semelle de la bonne pesanteur pour la marche et nouveau talon confortable cubain. Prix $6.00

Une autre chaussure Queen Quality, que nous recommandons fortement est la spécial Oxford avec arc haut et talon militaire bas ou medium. L'arc est de la même hauteur que les chaussures avec talon cubain, de sorte qu'il assure le même support au pied pour ceux qui préfèrent le talon bas. Cette chaussure est très souple à cause des hausses en chevreau. Prix $6.50

Un Soulier Blanc Attrayant

Une paire d'Oxford blanc est une des chaussures les plus attrayantes pour l'usage de l'été. Nous caractérisons cette ligne avec l'arc haut et l'empeigne à pointe. La coupe est suivant le style Blucher et ils sont lacés, ayant un bon talon solide pour la marche. Ils sont à un prix modéré à $5.00

The John Murphy Company Limited

LE PLUS GRAND MAGASIN DE CREDIT DANS LA CONFECTION POUR DAMES ET MESSIEURS

J. GARMAISE

à $2.00 PAR SEMAINE

829-831, Ste-Catherine Est.

MORT TRAGIQUE D'UN SOLDAT

QUEBEC, 24 — Le coroner Jolicoeur a tenu une enquête sur le cadavre qui a été découvert, samedi, dans un bois de Lorette. Ce cadavre a été identifié comme étant celui d'un soldat du nom de E. J. Grey. Il était de retour du front depuis quelques semaines et se retirait d'ordinaire au Club Khaki. Il est mort d'une congestion pulmonaire.

DES NOUVEAUX JUGES DE PAIX

QUEBEC, 24 — M. Donat Tasse, comptable, de Laval des Rapides, et M. Joseph Alex. Saint-Denis, comptable, et M. Wilfrid Seers, marchand de Montréal, ont été nommés juges de paix pour le district de Montréal.

MM. Jos. E. Poirier, comptable, et Joseph Bilaudeau, boucher, de Lauzon, ont également été nommés juges de paix pour le district de Québec.

UNE MORT SUBITE

QUEBEC, 24 — Un homme du nom de Arthur Robitaille, employé dans les ateliers de l'arsenal du Dominion, est tombé mort hier après-midi, alors qu'il était à son travail. Il était âgé de 42 ans, marié et père de plusieurs enfants. Le coroner Jolicoeur tiendra une enquête aujourd'hui.

EPIDEMIE DE DYPHTERIE

STANSTEAD, Qué., 24—Nos villages d'alentour sont depuis quelque temps en proie à une épidémie de dyphtérie qui a exercé ses ravages dans plusieurs familles. Deux enfants en ont déjà été victimes, Raymond, âgé de 5 ans, fils de M. Albert Langevin, de Rockisland, mort la semaine dernière, et Paul Emile Mercier, aussi âgé de 5 ans et enfant de M. Esdras Mercier, de Stanstead.

MEME LE TRAITEMENT A L'HOPITAL POUR LA MALADIE DES REINS ECHOUA

Un Voyageur de Commerce bien connu dit que les Pilules du Dr Chase pour les Reins et le Foie l'ont Incontestablement Guéri.

Bulwer, Qué., 24 mai, 1917. — Les nombreux amis de M. L. D. Griffin, dans le bas des Cantons et le district environnant des Etats-Unis apprendront avec plaisir la nouvelle qu'il est maintenant guéri de la maladie des reins dont il souffrait.

M. Griffin a parcouru cette section pendant 35 ans, et ce qu'il dit ne saurait être mis en doute par tous ceux qui le connaissent le mieux.

Il raconte dans sa lettre comment il obtint du soulagement dans les hôpitaux de Sherbrooke et de Montréal, mais l'affection des reins revenait et continua à l'ennuyer jusqu'à ce que grâce à l'emploi persistant des Pilules du Dr Chase pour les Reins et le Foie, il obtint la guérison. Comme il le dit, ce résultat est "dû sans aucun doute aux pilules."

M. L. D. Griffin, Bulwer, comté de Compton, Québec, écrit: "Je peux ajouter un témoignage de plus à la longue liste de guérisons de la maladie des reins par les Pilules du Dr Chase pour les Reins et le Foie. Pendant une vingtaine d'années mes reins me firent souffrir plus ou moins, puis la maladie se mit à empirer et je fus malade au lit un an de temps. je pris les remèdes du médecin inutilement, et sur son conseil, j'allai à l'hôpital de Sherbrooke, où on me fit du bien, mais l'ancienne maladie revint et j'essayai un hôpital de Montréal. J'obtins un peu de mieux, mais le soulagement ne fut que temporaire, et j'eus bientôt une rechute.

"Sur le conseil d'un ami, je commençai à prendre des Pilules du Dr Chase pour les Reins et le Foie, et j'en suis maintenant reconnaissant à cet ami, car aujourd'hui, c'est comme si je n'avais jamais souffert de la maladie des reins. Je dois ma guérison aux Pilules du Dr Chase pour les Reins et le Foie, car ce sont certainement elles qui m'ont guéri. J'ai 68 ans et j'en ai passé 35 comme voyageur dans les produits pharmaceutiques. Partout on me dit que, de tous les remèdes qu'il y a sur le marché, les remèdes du Dr Chase sont ceux qui se vendent le mieux et donnent le plus de satisfaction. Je me ferai un plaisir de répondre aux questions qu'on voudra bien me faire à propos de ma guérison."

Pilules du Dr Chase pour les Reins et le Foie, une pilule à la dose, 25 cents la boîte, chez tous les marchands, ou d'Edmanson, Bates & Company, Limited, Toronto.

Dèsque lesforces diminuent chez lafemme, toutes sortesde maux la menacent.

Les "Pilules Rouges", tonique incomparable, sont fortement recommandées aux femmes faibles, débiles, abattués.

Exemples de leurs succès:

Mme D. VACHON

Tous les troubles physiques, dont souffrent les femmes, sont amenés, le plus souvent, par une cause commune, l'anémie. Nous pourrions dire, avec raison, que c'est là le plus redoutable écueil, même pour les constitutions qui paraissent le plus solidement bâties. Il faut si peu pour ébranler une santé et affecter un tempérament, surtout chez la femme.

En effet, dès que les forces déclinent, la jeune fille, aussi bien que la mère de famille, est en butte à toutes sortes de tourments, qui la rendent misérable. La débilité générale qui est une forme avancée de la faiblesse, entraîne des désordres infiniment variés qui ne peuvent être supprimés que si l'on a soin d'en faire disparaître la cause. Ceci veut donc dire qu'en général les femmes n'ont qu'à surveiller leurs forces, qu'à maintenir leur sang dans de bonnes conditions pour conserver leur santé.

Toutes les femmes ont besoin de restaurer leurs forces, car elles en font une dépense considérable en maintes occasions.

Pour cela, de toutes les prescriptions connues, il n'en est pas encore qui aient eu la vogue des Pilules Rouges. C'est encore la formule la plus populaire et qui donne toujours satisfaction.

Les Pilules Rouges, comme tonique, sont incomparables, aussi se recommandent-elles aux personnes faibles, débiles, aux femmes fatiguées par les veilles, abattues par la maladie ou exténuées à l'ouvrage. Voici des exemples de leurs succès:

"Il y a quelques années, je m'aperçus que la digestion ne se faisait pas bien, puis ce fut de plus en plus grave; j'en vins à avoir tant de douleurs parfois que je ne savais que faire. Pourtant j'essayais toutes sortes de remèdes, mais cela n'aidait aucunement l'estomac. On m'avait souvent recommandé les Pilules Rouges, mais il me semblait qu'elles n'auraient pas pour moi plus d'effet que les autres remèdes, et je différais toujours de les employer. Un bon jour je me décidai et j'étais bien heureuse, au bout de quelques semaines, de me trouver plus forte, d'avoir un meilleur estomac. En peu de temps je n'eus plus aucun malaise de ce côté. Depuis, j'ai la plus grande confiance dans les Pilules Rouges et j'en prends quand quelque chose ne va pas".—Mme D. Vachon, 161 Park, Lewiston, Me.

"Des occupations multiples, des maternités fréquentes avaient épuisé ma santé. J'avais des maux de tête, de reins, des douleurs internes, des étourdissements et je n'étais plus capable de faire mon ouvrage. Les remèdes de plusieurs médecins étaient restés sans bon résultat. Après avoir écrit au médecin de la Compagnie Chimique Franco-Américaine, j'ai pris des Pilules Rouges et, comme à tant d'autres femmes, ce remède m'a rendu la santé".—Mme Emile Tanguay, 224 rue De Lanaudière, Montréal.

"J'avais tout le temps l'estomac lourd et de l'oppression, des battements de coeur, des maux de tête et de dos. De plus ma faiblesse s'augmentait toujours et j'étais presque incapable de vaquer à mes occupations. J'ai commencé à prendre des Pilules Rouges et j'ai aussitôt gagné des forces. Quelques semaines de traitement avec ce remède m'ont ramenée".—Mme A. Bélanger, 60 Mill, North Grafton, Mass.

CONSULTATIONS GRATUITES. —Le docteur E. Simard, qui a étudié en Europe, sous les Drs DeVos et Capelle, les maladies des femmes, donne des consultations gratuites au No 274 rue Saint-Denis, tous les jours, excepté le dimanche, de 9 heures du matin à 8 heures du soir. Les femmes qui ne peuvent venir le voir sont invitées à lui écrire.

Les Pilules Rouges pour Femmes Pâles et Faibles sont en vente chez tous les marchands de remèdes au prix de 50c la boîte, $2.50 six boîtes. Elles ne sont jamais vendues autrement qu'en boîtes contenant 50 pilules, jamais au 100. Chaque boîte porte à un bout le nom de la Compagnie Chimique Franco-Américaine (limitée) et un numéro de contrôle. Refusez toute SUBSTITUTION. Lorsque vous demandez les Pilules Rouges, n'acceptez jamais un autre produit que l'on vous recommanderait comme étant aussi bon. Défiez-vous des colporteurs; les Pilules Rouges ne sont jamais vendues de porte en porte.

Si vous ne pouvez vous procurer les Pilules Rouges pour Femmes Pâles et Faibles, dans votre localité, écrivez-nous, nous vous les enverrons FRANCO.

Adressez toutes vos lettres: COMPAGNIE CHIMIQUE FRANCO-AMERICAINE (limitée), 274 rue Saint-Denis, Montréal.

LES SOCIALISTES ET LA PAIX

LES AMERICAINS NE SONT PAS PRETS A APPUYER CEUX D'EUROPE, DANS CETTE DIRECTION.

(Service spécial de la PATRIE)

WASHINGTON, 24. — Le gouvernement américain a désapprouvé aujourd'hui la propagande de paix des socialistes européens. Il a aussi refusé les passeports aux délégués américains qui voulaient se rendre à la conférence de Stockholm. Les Américains ont été avertis que s'ils prenaient part aux négotiations ils seraient sévèrement punis. Le gouvernement entend s'opposer énergiquement contre toutes propositions de paix faites par des personnes non autorisées; il condamne surtout l'agitation présente des socialistes parce qu'on dit que celle-ci est inspirée par l'Allemagne.

LES E.-U. ETABLIRAIENT UNE COMMISSION

CELLE-CI SERAIT COMPOSEE DE REPRESENTANTS ALLIES ET S'OCCUPERAIT DES ACHATS POUR LA MARINE ET L'ARMEE AMERICAINE.

(Service spécial de la PATRIE)

WASHINGTON, 24 — L'on instituerait bientôt une commission composée de représentants des pays alliés pour faire les achats de la marine et de l'armée américaine. Elle contrôlerait pour la première année de la guerre une somme approximative de $3,500,000. Ce plan donnerait à cette seule commission le pouvoir d'acheter pour la somme de $10,000,000 annuellement.

UN SAUVETAGE HEROIQUE

ACCOMPLI PAR UN EMPLOYE DU MINISTERE DE L'INTERIEUR A OTTAWA.

OTTAWA, 24. — M. L. A. Bénard, qui réside au No 141 avenue Stanley, s'est distingué en sauvant la vie à un jeune homme et une jeune fille dimanche après-midi sur la rivière Rideau.

M. Bénard était à se promener en canot avec son frère. En arrivant

M. L. A. BENARD, d'Ottawa, qui s'est signalé par un émouvant sauvetage.

près des chûtes au pied de la rue Cathcart il vit un couple en canot qui faisait tout ce qui était humainement possible pour lutter contre le fort courant qui les entraînait, quand tout à coup le canot chavira.

Sans perdre un instant M. Bénard se lança à l'eau pour secourir les deux malheureuses victimes qui venaient de disparaître dans l'onde. Sa tentative ne fut pas vaine, ayant eu le bonheur de les sauver tous deux.

Tous ceux qui furent témoins de cet acte d'héroïsme s'accordent à dire que M. Bénard méritent d'être décoré pour sa bravoure. M. Bénard fait partie du personnel du département de l'Intérieur, et il est le frère de M. Emile Bénard, courtier de Montréal.

ECHANGE DE COMPLIMENTS ENTRE GEORGES V ET POINCARE

(Service spécial de la PATRIE)

LONDRES, 24. — Le Président Poincaré a envoyé un câblogramme au roi George V, à l'occasion de la fête de l'Empire, renouvelant les souhaits que le peuple français partage avec lui pour la prospérité du Royaume-Uni, des Dominions anglais, de la colonie des Indes, dont les fils sont unis avec les enfants de France, ses colonies et ses protectorats, en combattant vaillamment pour la plus noble cause.

Le Roi, en réponse, fait les mêmes voeux et il le remercie en son propre nom et au nom de son peuple de cette haute marque d'estime.

Voici comment se termine le message de Sa Majesté: "Mon Empire, en union avec la France, ses colonies et ses protectorats, continuera le combat pour la liberté et le droit jusqu'à ce que, eux et leur vaillants alliés aient remporté la victoire finale."

LE GOUVERNEMENT ET LA VIE CHERE

OTTAWA, 24 — Le gouvernement va prendre incessamment des mesures rigoureuses, en vertu de la loi des mesures de guerre, pour empêcher l'accumulation d'aliments dont l'effet pourrait se faire sentir sur la hausse du coût de la vie. Il est entendu qu'un contrôleur des vivres va être nommé dans le plus bref délai possible.

NOVO-CODINE
POUR L'EXTRACTION DES DENTS SANS DOULEUR.
LE DISPENSAIRE MASSON
FORMULE DU DENTISTE Masson
OUVERT TOUS LES SOIRS.
860, RUE ST-DENIS, près Duluth. Appts Masson.

DENTIER — A — $4.00

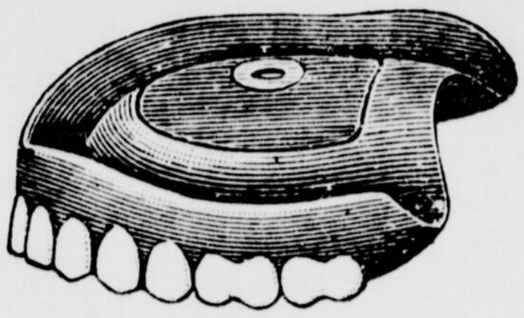

Avoir de Mauvaises Dents Serait un Crime

si, après avoir lu cette annonce, vous ne vous hâtiez pas de vous prévaloir de l'OFFRE EXTRAORDINAIRE que nous vous faisons aujourd'hui. Pensez-y un seul instant; pendant qu'il n'est plus question que de HAUSSE DE PRIX, lorsque les articles de nécessité première se vendent à des prix prohibitifs, nous vous offrons de vous faire un

DENTIER DE HAUTE QUALITE, SOLIDE ET ABSOLUMENT GARANTI POUR $4.00

Après cela dites-nous si vous avez raison de vous plaindre de vos dents.

Ponts et Travaux en Or

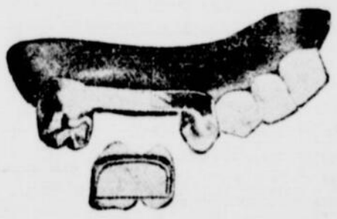

Toute notre superbe organisation, probablement unique à Montréal, est à votre disposition. Notre outillage incomparable, et notre personnel compétent nous mettent en position de vous offrir des PONTS et DENTS en or depuis $4.00.

Venez nous consulter et surtout dites-vous bien qu'à partir d'aujourd'hui vous n'avez plus aucune raison de souffrir du mal de dents, ou de ne pas posséder de jolies dents, le plus bel apanage de la beauté féminine et le plus grand secret de la bonne digestion, de la santé et du bien-être.

LA COMPAGNIE DENTAIRE **MASSON** 860, rue ST-DENIS
Près Duluth. Appt. Masson.

OUVERT TOUS LES SOIRS JUSQU'A 9 HEURES.

En Temps de Crise, il Faut Songer aux Pauvres. C'EST DE LA VRAIE PHILANTHROPIE

Les docteurs, et c'est à leur honneur, ont de tout temps fait quelque chose pour les pauvres. Plusieurs de nos plus fameux praticiens passent l'avant-midi aux hôpitaux à soulager gratuitement les souffrances humaines. Les dentistes seuls n'ont jamais rien fait. L'heure est venue pour qu'une voix autorisée parmi eux se fasse entendre. Le Dispensaire du Dr. Masson, 860 St-Denis, est donc heureux d'annoncer aux pauvres de Montréal qu'ils pourront se présenter tous les lundis, mercredis et vendredis, pour recevoir les services gratuits de ses experts dentistes. Seul le coût du matériel leur sera chargé. N'est-ce pas la meilleure manière de venir en aide au

PAUVRES QUE LE COUT ELEVE DE LA VIE

empêche de faire soigner leurs dents, compromettant ainsi leur bien-être, leur santé même et les forçant d'élever des enfants qui formeront plus tard une génération de dyspeptiques. Le pauvre a droit à sa place au soleil, fournissons-lui simplement les moyens d'améliorer son sort.

Ouvert tous les Soirs. **LE DISPENSAIRE MASSON,** *860, St-Denis, Près Duluth. Appt. Masson*

AUGMENTATION DE GAGES POUR LES EMPLOYES DU C.P.R.

Après au moins quatre mois de négociations, les conducteurs, serre-freins, préposés aux bagages et hommes de cour du Pacifique, ont obtenu de la compagnie, une augmentation de gages. Sur les lignes Est du Fort William, ils auront de plus hauts salaires. Les conducteurs et les serre-freins des trains à passagers ont obtenu des augmentations dans le rapport de 18 pour cent; les conducteurs du fret gagneront 50 centins par heure avec un minimum de $4.00 par jour; les hommes de cour gagneront environ 25 pour cent de plus.

Disons que la nouvelle échelle des salaires est la plus généreuse qui se soit vue en Amérique dans aucune autre compagnie. La compagnie du Canadien Pacifique et ses employés ont fait des concessions vu les conditions que crée la guerre.

Comme les relations entre les employés et la compagnie ont toujours été très bonnes, les négociations, quoique longues, le furent aussi. Elles se firent dans le meilleur esprit.

La compagnie fut représentée par A. D. MacTier et A. Price gérant général et assistant gérant général de la compagnie du Canadien Pacifique pour les lignes de l'Est; Chairman Chester de l'Ordre des Conducteurs, et A. McGovern, président de la "Brotherhood of Railway Trainmen" représentèrent les employés.

GRAND EUCHRE A N.-D. DE LA DEFENSE

Ce soir, le 24 mai, à 8 heures, un grand euchre aura lieu dans le soubassement de l'église italienne de N.-Dame de la Défense de Montréal, 2810 rue Drolet.

Ce euchre est organisé par les dames de charité, au profit des oeuvres paroissiales.

On peut se procurer les billets à l'entrée de la salle le soir du euchre au prix de 25 cents.

P. G. VANGELISTI, curé.

LA GREVE EST FINIE

LES TRAVAILLEURS AUX CHANTIERS MARITIMES DE SOREL OBTIENNENT 25c DE PLUS PAR JOUR.

OTTAWA, 24. — On annonce que la grève aux chantiers du gouvernement à Sorel qui affectait sept cents ouvriers a été réglée. Les travailleurs qui gagnaient $2.00 par jour ont obtenu 25c de plus. Il est à remarquer qu'il y a des conflits ouvriers un peu par tout le pays en raison de la cherté de la vie. Le département du Travail est à étudier plusieurs cas difficiles.

LE LIEUTENANT LAVIOLETTE DISPARU A VIMY

Le lieutenant Alexandre Laviolette, frère du major Dumont Laviolette, C.M., est rapporté sur la liste des disparus depuis le 9 avril, lors de la fameuse bataille pour la crête de Vimy. Sa mère vient d'être avertie de cette triste chose. Le lt. Laviolette naquit à Montréal, il y a 21 ans, et reçut son éducation au Mont Saint-Louis. Il fut ensuite à l'emploi de la Banque des Marchands, rue St-Jacques. Il s'enrôla dans le 69e Bataillon, qui une fois en Angleterre, fut démembré pour remplir les cadres d'autres unités. Il passa alors au Highland Battalion de Montréal. Une de ses soeurs, Mlle Jeanne Laviolette, est actuellement à Londres donnant son concours à la Croix Rouge.

"TILL THE WORLD IS FREE"

Nous accusons réception d'une nouvelle chanson patriotique intitulée "Till the World is Free", composition de M. H. S. Bee, qui a été chantée hier soir au théâtre St-Denis, et jouée par l'orchestre du Dominion Park, à l'ouverture de ce parc samedi, le 19 mai. Cette musique est aussi jouée au Régent par M. Harry Thomas, pianiste, et au Strand, par M. William Eckstein, pianiste. Cette chanson a été publiée par His Master's Voice, Limited, de Toronto, dont Berliner Gramophone Co. Limited sont les distributeurs.

Voici La Boucle

Elle identifie les véritables Bretelles Presidents

Refusez les Imitations

72-1-jno

LES POLICIERS DE MAISONNEUVE ET LES SPORTS

Une association athlétique vient d'être formée par les policiers et les pompiers de la ville voisine.

Le maire Tremblay président-honoraire

De vrais champions en font partie.

Les hommes de police et les pompiers de la Ville de Maisonneuve, ont fondé récemment une association sportive, qui, nous n'en doutons pas, recevra l'appui et l'encouragement de toute la population de la ville soeur.

Ce nouveau corps athlétique qui sera désigné sous le nom de l'Association Athlétique d'Amateurs des départements de la Police et du Feu de la Cité de Maisonneuve, renfermera une pléiade d'athlètes qui sauront faire honneur à la race ou à la nationalité qu'ils représenteront.

L'idée vient à fait heureuse qu'ont eue ces vaillants serviteurs du peuple, permettra au public de juger de leur valeur comme athlètes.

Les tournois qu'ils organiseront souvent au cours de l'année, tout comme le font avec tant de succès, les policiers de Montréal, seront assurément patronnés par les "pères conscrits" de même que par les principaux citoyens de la ville voisine.

Le Maire Lévie Tremblay, qui est lui-même un adepte des sports en plein air et de la pratique de la culture physique, a adhéré volontiers au projet, en acceptant la présidence-honoraire de l'association.

Parmi les membres de l'Association Athlétique de Maisonneuve, il se trouve plusieurs athlètes de grande réputation, que nous avons souvent acclamés dans le passé.

Maranda, Henrichon, Roch et Trudeau pour ne citer que ceux-là, sont quatre "Canayens" qu'il ne faut pas dédaigner.

Le chef Marchessault, l'un des plus populaires officiers du corps constabulaire voisin, a été l'un des premiers à encourager de toutes façons la formation de l'association, avec l'aide puissante des Messieurs qui font partie du bureau de direction, soit comme membres honoraires ou membres actifs. On peut être certain que la nouvelle association athlétique ne fera que progresser.

A une récente assemblée les personnes dont les noms suivent ont été élus membres du bureau de direction :

Président honoraire, Son Honneur le maire Lévy Tremblay.

Vice-prés. hon., le chef H. Marchessault.

Patrons, les Echevins J. A. Gagnon, Léon Gélinas et J. O. Tremblay.

Prés., Capitaine, A. Maranda.

Vice-prés., sous-chef G. Comtois.

Sec., Emile Maillé, constable.

Trés., J. L. Dragon, pompier.

Directeur siège No 1 le lieutenant L. Fafard.

Directeur siège No 2 Josephat Coulombe, constable.

Directeur siège No 3 Joseph Trudeau, constable.

Directeur siège No 4 Pierre Raymond, chef mécanicien.

Directeur siège No 5 Donat Roch, pompier.

Directeur siège No 6 Jos. Malo, pompier.

Directeur siège No 7 Georges Dulude, gas-ingénieur.

Les nouveaux athlètes qui commenceront bientôt à pratiquer, avec le champion policier du Canada, le capitaine Arthur Maranda, sont :

Constable Jos Trudeau, poids.

Constable Georges Marcotte, poids.

Constable Henri Morin "all around."

Pompier, J. L. Dragon, demi-fond (course.)

Pompier Donat Roch, petite distance (course.)

PRESIDENT HONORAIRE

Son Honneur le maire LEVIE TREMBLAY élu prés. hon. de l'Association Athlétique d'Amateurs de la Police de Maisonneuve.

NOUVEAU CONSUL AMERICAIN A QUEBEC

QUEBEC, 24 — M. W. Roderick Dorsal, de Baltimore, Maryland, le nouveau consul américain à Québec, est arrivé samedi à Québec, pour prendre charge de sa nouvelle position.

AMUSEMENTS!

IMPERIAL

Aujourd'hui et Vendredi

DOUGLAS FAIRBANKS

dans

"In Again Out Again"

Une production spéciale

Première vue d'acrobatie de

DOUGLAS FAIRBANKS

Une vue de luxe de sept actes

et

LUCILLE ANGERS

soprano

JOHN HERSS

ténor

Les représentations commencent à 1, 3, 5, 7 et 9 p.m. Achetez vos billets d'avance.

Venez de bonne heure. — Pas d'augmentation de prix.

AMUSEMENTS!

THEATRE HOLMAN

EN FACE DU CARRE PHILLIPS

Pendant 3 jours à partir d' AUJOURD'HUI

Mme OLGA PETROVA

dans

"LE SECRET D'EVE"

Quel était le secret d'Eve ? Voyez la vue et cherchez la réponse.

MATINEE FERIEE Spéciale.

FRANCAIS

"THE SEX WATER LILLIES"

Meilleur acte de natation de vaudeville — 5 autres actes — vues animées venant de paraître — Dimanche: Concert. 69-5

ORPHEUM

Toute cette semaine, première fois ici "SINNERS" histoire pathétique de l'âme d'une femme. Matinée tous les jours 15 et 25c. Soirées 25, 35, 50 et 75c. Semaine prochaine "Potash et Perlmutter." 69-5

HIS MAJESTY'S MATINEES MERCREDI ET SAMEDI

Matinee Speciale, le 24 Mai (Jour de la Fête Victoria)

M. Paul Cazeneuve

DANS

"Le Maitre d'Armes"

Comédie romanesque et dramatique par Atherton Brownell.

PRIX D'ENTREE, de 25c à $1.00

THEATRE ST. DENIS

"Tout est élevé, sauf le prix."

AUJOURD'HUI

Matinée férlée

Pour la première fois au Canada

Alice Brady

dans

UN COEUR AFFAME

VENEZ VOIR ces jeunes danseuses étoiles sur l'écran ce soir.

Richard et May Gray

Elles ont paru dans

"Molly Make Believe"

"The Travelling Salesman"

"My Valentine"

et autres vues à succès.

NATIONAL FRANCAIS

Jeudi, Vendredi, Samedi et Dimanche

ORMI HAWLEY

dans

LE SUICIDE DE LA RACE

Un drame sensationnel en vues animées en 6 parties

Prochainement

MERES DE FRANCE

72—3

Parc SOHMER

Ouverture

DIMANCHE, 27 MAI

NOUVELLES ATTRACTIONS EXTRAORDINAIRES.

Vaudeville et la Bande du Parc.

30 — Artistes — 30

3 hrs et 8 hrs p.m. 10c

Tous les chars conduisent au Parc.

72-3

QUE FERA LE NATIONAL PRIVE DE LALONDE ?

"NEWSY" NE JOUERA PAS CONTRE SHAMROCK, SAMEDI, AU MILE-END.

L'ouverture de la saison professionnelle de crosse se faisant aujourd'hui à Cornwall, avec le National comme visiteur, et à Ottawa avec les Shamrock comme hôtes des Sénateurs, Montréal ne verra la première partie que samedi prochain, alors que le National envahira le pôle nord, c'est-à-dire le Mile-End, pour s'aligner contre les Shamrock, champions de la N. L. C. l'an passé. Cette rencontre initiale offre un vif intérêt dans toute la métropole et réveille comme par enchantement la vieille rengaine, qui n'est manifestée entre le National et les Shamrock depuis de si nombreuses années.

On se demande si, avec la mise de Lalonde au rancart par le National, si notre équipe professionnelle sera capable de résister à une agglomération de joueurs aussi brillants et aussi solides que le sont les porte-couleurs des Shamrock. Les directeurs du National sont confiants au même degré que si Lalonde figurait sur leur alignement et ils espèrent localiser le point faible des Irlandais samedi prochain et les atteindre à leur endroit vulnérable.

On peut s'attendre à une grande joute entre le Shamrock et le National, après-demain, et une foule très considérable envahira le terrain du Shamrock pour voir ces deux anciens et valeureux rivaux se livrer une lutte aussi épique que celles du passé. Il convient d'aller aider au National à vaincre.

LES DIRECTEURS DE L'A. A. A. DE LA POLICE A MAISONNEUVE

Membres du comité de direction de l'association. Rangée du haut de gauche à droite — D. Roch, G. Dulude, J. Trudeau, J. Coulombe, P. Raymond et J. Malo. Rangée du bas : Lieut. L. Fafard, sous-chef G. Comtois, capitaine A. Maranda, président, E. Maillé, J. L. Dragon.

Un breuvage pour tous les goûts. "Special Extra Mild Ale" — "Pilsener Lager" — "Special Extra Mild Stout" — "Old Stock Ale," et chaque breuvage est le meilleur en son genre, pur et hygiénique.

Pourquoi ne vous procurez-vous pas une caisse de chaque espèce pour satisfaire le goût de vos amis ?

O'Keefe's

Hushion Limited, Représentants, 1195, rue St-Jacques, Montréal. Téléphone Uptown 4867.

CIGARE "Le Cigare National"

BACHELOR

D'un bouquet délicieux et agréable. C'est un bon cigare dont il ne faut pas se départir.

de Wilson

Chaque cigare "Bachelor" BACHELOR est estampé comme ci-dessus 7311

ANDREW WILSON & Co TORONTO MONTREAL

L'ASSEMBLEE DES ACTIONNAIRES DU NATIONAL

Une cinquantaine se réunissent et discutent de très importantes questions

L'emprunt de $100,000

Il est ratifié l'unanimité

UN GRAND MOUVEMENT PATRIOTIQUE

L'assemblée des membres à vie de l'Association Athlétique d'Amateurs Nationale a eu lieu hier soir à la maison du club à Maisonneuve.

Une cinquantaine d'actionnaires au nombre desquels nous avons remarqué les suivants assistaient à cette importante séance: MM. Albert Hudon, Jos. Cardinal, J. N. O. Ledoux, H. T. Lauzon, R. Lauzon, A. Gagnon, J. Ledoux, H. Hébert, A. Christin, R. Grothé, A. Lacombe, Albert Pigeon, A. P. Pigeon, G. Michaud, L. Guay, A. Bonin, C. Leclaire, Dr Jos. Cousineau, P. Brouillette P. Renault, O. Archambault, A. Benoit, L. G. Bissonnette, R. Mercier, A. Thouin, M. Ledoux, J. Smith, L. P. Durocher, J. D. Bleau, W. Lahaise, O. H. Côté, P. Rolland, T. Cardinal, C. Larin, O. Dansereau, H. Mathieu, E. Lepage, V. Labrecque, A. Landry, T. Girard, A. L. Caron, R. Dumouchel, J. C. C. Hubert, J. Ouellette Dr J. P. Gadbois, A. Lecours.

M. A. L. Caron présidait et M. R. Dumouchel agissait comme secrétaire.

Dès l'ouverture de la séance, le président fit une courte allocution et exposa clairement le but de l'assemblée.

Il s'agit, dit-il, que vous ratifiez l'emprunt de $100,000 qui a été fait par vos directeurs. Cette somme considérable, ajouta-t-il, ne fut obtenue que récemment, et après beaucoup de démarches de ma part comme de celles de ceux qui ont secondé mes efforts.

Après de nombreux pourparlers nous avons fini par conclure un arrangement assez avantageux avec l'Alliance Nationale de Montréal, qui s'engagera à nous procurer les $100,000.

M. Caron prie ensuite le secrétaire de lire les conditions imposées par les prêteurs pour effectuer le prêt. A la suite de cet exposé, les membres présents discutent avec sagesse les bienfaits comme les dangers qui pourraient surgir dans l'avenir, par suite de l'engagement contracté par les actionnaires du National vis-à-vis de l'Alliance Nationale.

De nouvelles explications sont alors données par MM. Caron et Dumouchel puis finalement la ratification de l'emprunt est proposée par M. H. T. Lauzon et secondée par M. T. Girard, puis adoptée à l'unanimité.

Comme il s'agissait de trouver une somme additionnelle de $50,000, les directeurs et membres à vie souscrivirent généreusement.

Ces souscriptions personnelles obtiendront le plus grand succès, et nous savons qu'elles atteignent déjà un chiffre respectable. Notre association est à un tournant de son histoire, et tous se doivent de lui venir en aide. La saison promet de voir se réaliser de grandes choses pour le National, choses dont tous seront légitimement fiers et heureux.

DECLARATION DE KILBANE SUR LE MATCH DE CE SOIR

Le champion du monde est arrivé à Montréal hier et parle de sa rencontre de ce soir avec Fleming.-- Pour le championnat du monde.

George Kennedy, qui a organisé au nom du club de hockey Canadien, le grand match de boxe de ce soir, au Parc Sohmer, pour le championnat du monde entre Johnny Kilbane et Frankie Fleming, s'est déclaré enchanté de la tournure que prenaient les choses. Il anticipe une salle comble pour ce soir et il croit que cette rencontre sera la meilleure que les Montréalais aient encore vue.

Kilbane est arrivé en notre ville, de bonne heure, hier, en parfaite condition physique. Il a quelque peu retardé son arrivée à Montréal dans le dessein d'obtenir un nouveau match avec Freddie Welsh de 20 rondes. Il a battu le Gallois à 10 rondes et il est convaincu qu'il pourrait le défaire aussi facilement dans un assaut de 20 rondes. On ne sait pas s'il a réussi dans ses démarches, mais il est aisé de voir que Kilbane n'est aucunement effrayé d'une seconde rencontre avec celui à qui il a enlevé le titre de champion de l'univers.

Kilbane a déclaré à son arrivée à Montréal qu'il était en grande forme et qu'il avait pris toutes ses précautions pour rencontrer Fleming. Je sais que Frankie est un adversaire extrêmement dangereux et je veux vous dire qu'il va me surprendre, ce soir, je m'attends de sa part à une résistance exceptionnelle. Il se battra devant une foule favorite, qui lui donnera son support moral. Fleming, m'a-t-on dit, est venu à Brooklyn me voir aux prises avec Eddie Wallace, ce soir, qu'il connaît ma manière de me battre. Je m'attends à tout événement à obtenir la décision sur le Canadien, et je suis satisfait de voir un arbitre aussi compétent que Billy Roche dans l'arène pour ce soir." Cette déclaration a un poids immense ; elle nous fait voir l'importance qu'attache le champion du monde à sa rencontre avec Fleming, et les précautions qu'il a prises pour s'y préparer.

Des milliers de billets ont été vendus jusqu'ici et il en reste encore de très bons en vente. On peut se procurer ces billets chez Léo et Catta, 97 Ste-Catherine Est, de l'ami Bastien, ou à la salle de quilles Windsor, 476 ste-Catherine Ouest. On attend de gros contingents d'amateurs de boxe de partout pour la rencontre de ce soir et le parc Sohmer sera rempli jusqu'au faîte. Personne ne voudra manquer de voir d'aussi merveilleux artistes dans l'arène se disputer le championnat du monde. Outre ce match il y aura une excellente semi-finale de 10 rondes et un assaut de 6 rondes.

Bains Laurentiens

Plongez dans le grand bassin, coin des rues Craig et Beaudry, 25c, y compris caleçons de bain, serviettes et savon. Garçonnets 15c.

Téléphone Est 3-01

BASEBALL

LIGUE INTERNATIONALE

Toutes les parties célébrées hier ont été remises à cause de la pluie.

Positions des Clubs

Clubs	G.	P.	P.C
Newark	15	7	.682
Baltimore	18	9	.667
Toronto	15	11	.577
Providence	15	11	.577
Rochester	13	13	.500
Montréal	11	16	.407
Buffalo	9	17	.346
Richmond	9	21	.300

Parties d'aujourd'hui

Rochester à Montréal (2 parties).
Buffalo à Toronto (2 parties).
Baltimore à Newark.
Richmond à Providence.

LIGUE NATIONALE

Parties d'hier

New York 5, Chicago 3.
Philadelphie 5, Cincinnati 1.
Pittsburg à Brooklyn (pluie).
St-Louis à Boston (terrain détrempé).

Positions des Clubs

Clubs	G.	P.	P.C
Philadelphie	19	9	.679
New York	17	9	.654
Chicago	22	14	.611
St-Louis	15	14	.517
Cincinnati	14	20	.412
Brooklyn	10	15	.400
Boston	9	15	.375
Pittsburg	11	21	.344

Parties d'aujourd'hui

Pittsburg à Brooklyn.
St-Louis à Boston.
Cincinnati à Philadelphie.
Chicago à New York.

LIGUE AMERICAINE

Parties d'hier

Boston 8, St-Louis 2.
Chicago 2, Washington 1.
Philadelphie à Détroit (froid).
New York à Cleveland (froid).

Positions des Clubs

Clubs	G.	P.	P.C
Boston	19	10	.655
Chicago	23	13	.639
New York	17	10	.630
Cleveland	18	17	.514
St-Louis	15	19	.441
Washington	13	18	.419
Détroit	11	18	.379
Philadelphie	9	20	.310

Parties d'aujourd'hui

Washington à Chicago.
Boston à St-Louis.
Philadelphie à Détroit.
New York à Cleveland.

NOUBLIEZ PAS DE LIRE LES PETITES ANNONCES DE LA "PATRIE"

LA GAZOLINE "MARATHON"

est la meilleure gazoline, fournissant le plus grand nombre de milles que l'on peut se procurer.

Notre Station de Service est ouverte tous les jours depuis 7 a. m. jusqu'à 7 p.m. Elle est convenablement située au Numéro 1456 rue Notre-Dame Est, vis-à-vis de la rue Frontenac, près du quai du bateau de Longueuil.

Remplissez votre réservoir avec la meilleure gazoline, c'est-à-dire la GAZOLINE "MARATHON."

McCOLL BROS. & CO., 1456 Rue Notre-Dame Est, Montréal.

DE L'INEDIT SUR NOS SEMI-PROFESSIONNELS

Le héros de dimanche dernier dans la ligue de la Cité fut incontestablement Denis Sabourin, le voltigeur que les Stars viennent d'obtenir du National. Son trois-buts avec les buts occupés fut le facteur dominant de la défaite des Crescent par les Champions.

—Art. Mullen et Normy Brown, des Athlétiques, ont encore été les piliers de leur équipe au bâton et ces deux joueurs sont aujourd'hui les deux meilleurs frappeurs de la ligue. Mullen et Brown ont fait huit hits sur dix apparitions au bâton au cours de leurs deux dernières parties.

—Deux rapides double-jeux ont été exécutés, dimanche dernier, un dans la première partie lorsque Odie Cloghorn retira deux hommes seul sur le même coup, et l'autre dans la seconde partie, Crevier, Hébert et Lafrance en étant les auteurs.

—Sabourin, des Stars, Mullen, des Athlétiques et Curtis des Crescent mènent la ligue par le nombre de deux-buts, chacun en ayant quatre à son crédit.

—Le jeune Crevier est le premier voleur de buts de la ligue avec cinq "vols" à son actif. Il n'a pas encore 19 ans et il a toutes les allures d'un joueur de grande ligue. C'est encore une trouvaille de Billy Innes prise sur le parc Lafontaine.

—La Casquette n'a pas perdu l'espoir de mettre la main sur Arthur Duchesnil qui est encore en notre ville.

—Le double-header de dimanche prochain au Shamrock, soit :

1.30 National vs Crescent.
3.30 Indiens vs La Casquette.

ECONOMIE PAR LA COOPÉRATION

(ENREGISTRE CONFORMEMENT A LA LOI DU PARLEMENT DU CANADA AU MINISTERE DE L'AGRICULTURE)

CE QUE DIT un BOULANGER

Commment la Boulangerie Alexandra Peut vous Faire Economiser 1 Centin sur Chaque Demi-pain.

Une Lettre Intéressante Adressée aux Lecteurs de La Patrie

M. JOS. CARDINAL, L'UN DES DIRECTEURS DE LA BOULANGERIE ALEXANDRA

Nous publions avec plaisir aujourd'hui la lettre suivante qu'adresse à **La Patrie** M. Jos. Cardinal, un des associés de la maison Cardinal, qui dirige la Boulangerie Alexandra. Nous en recommandons la lecture à tous ceux qu'intéresse le problème de la réduction du coût de la vie.

Voici le texte de la lettre de M. Cardinal:

Montréal, 4 Mai 1917

LA PATRIE,
Montréal.

Messieurs:-

Permettez-moi de venir joindre mes félicitations au concert d'adhésions qui vous arrivent de tous les côtés sur le projet que vous avez formé d'aider vos lecteurs et lectrices à réduire leurs dépenses de première nécessité. La Boulangerie Alexandra, qui est bien Connue pour la qualité de ses produits ainsi que pour la promptitude de son service, s'inscrit au nombre de vos collaborateurs. Comme vous le verrez par la photographie ci-contre j'ai un service de livraison considérable et je me fais fort d'honorer les commandes que l'on me confiera dans tous les quartiers de Montréal et de la banlieue.

Votre tout dévoué,

Signé,

Jos Cardinal

La Boulangerie Alexandra

Comme il sera facile de le constater par la vignette ci-dessous, la Boulangerie Alexandra est une boulangerie UP-TO-DATE. Elle est en mesure de satisfaire les plus exigeants.

Conservez les coupons de la Boulangerie Alexandra qui paraissent dans LA PATRIE tous les jours et économisez chaque semaine, un montant considérable sur votre facture de pain.

Photographie de la Boulangerie Alexandra, faisant voir son grand nombre de voitures de livraison.

Pères de Famille et Ménagères,

de Montréal et de la banlieue. Recueillez précieusement les coupons que **LA PATRIE** publie chaque soir,

Car ils Valent de l'Argent.

Coupon Économique de La Patrie — Valable chez L. DESROCHES, Epicier & Boucher — 4411 Ave. Souligny, Tétreaultville — pour 1¢ sur chaque achat de 50 cts en épiceries et 1¢ sur chaque achat de 25cts en viande.

Coupon Économique de La Patrie — Valable chez H. DURAND, Epicier — pour 1¢ Adresse 2045 DeLaroche — sur chaque achat de 50 cts.

Coupon Économique de La Patrie — Valable chez ALFRED CLERMONT, Boucher — pour 1¢ Adresse 1756 Masson, Rosemont — sur chaque achat de 25 cts.

Coupon Économique de La Patrie — Valable chez A. TREMBLAY, Epicier — pour 1¢ Adresse 460 St Germain — sur chaque achat de 50 cts.

Coupon Économique de La Patrie — Valable chez D. LESAGE, Boucher — pour 1¢ Adresse 2980 Clarke — sur chaque achat de 25cts.

Coupon Économique de La Patrie — Valable chez JOS. LEWIS, Epicier — pour 1¢ Adresse 181 Demontigny Est — sur chaque achat de pas moins de 50cts.

Coupon Économique de La Patrie — Valable chez ULRIC DESROSIERS, Epicier — pour 1¢ Adresse 165 Vinet — sur chaque achat de 50cts.

Coupon Économique de La Patrie — Valable chez J.-I. BILODEAU, Epicier — pour 1¢ Adresse 1283 des Erables — sur chaque achat de 50 cts.

Coupon Économique de La Patrie — Valable chez PAUL GARIEPY, Boucher — pour 1¢ Adresse 283 Centre — sur chaque achat de 25 cts.

Coupon Économique de La Patrie — Valable chez ERNEST COUSINS Ltée, Laitier — pour 1¢ Adresse 31 Montée du Zouave — sur chaque achat de crême de pas moins de 10 cts.

Coupon Économique de La Patrie — Valable chez J.-B. TAILLON, Epicier — pour 1¢ Adresse 353 Bourbonnière — sur chaque achat de 50cts.

Coupon Économique de La Patrie — Valable chez D. RIEL, Boucher — pour 1¢ Adresse 5 St Remi — sur chaque achat de 25 cts.

Coupon Économique de La Patrie — Valable chez A. MORRISSETTE & CIE, Epiciers — pour 1¢ Adresse 1348 St Hubert — sur chaque achat de pas moins de 50 cts.

Coupon Économique de La Patrie — Valable au MARCHE IDEAL, Boucher — pour 1¢ Adresse 572 Demontigny Est — sur chaque achat de pas moins de 25 cts.

Coupon Économique de La Patrie — Valable chez JOS. LAVIGNE, Boucher — pour 1¢ Adresse 466 Desery — sur chaque achat de 25cts.

Coupon Économique de La Patrie — Valable chez CAMILLE RICHER, Boucher — pour 1¢ Adresse 1130 Lajoie — sur chaque achat de 25 cts.

Coupon Économique de La Patrie — Valable chez A. PAPINEAU, Boucher — pour 1¢ Adresse 345 Laurier Est — sur chaque achat de 25 cts.

Coupon Économique de La Patrie — Valable chez I.-L. LAFLEUR Limitée, Quincaillier — pour 1¢ Adresse 366 Notre Dame Ouest et Boulevard Decarie, Notre Dame de Grâce — sur chaque achat de 25 cts.

Coupon Économique de La Patrie — Valable chez A.G. BEAUVAIS, Boucher — pour 1¢ Adresse 419 Demontigny Est — sur chaque achat de pas moins de 25 cts.

Coupon Économique de La Patrie — Valable chez OMER FISETTE, Epicier — pour 1¢ Adresse 1195 De Laroche — sur chaque achat de 50 cts.

Coupon Économique de La Patrie — Valable chez J.-I. LUSSIER, Epicier — 92 rue St Philippe — pour 1¢ sur chaque achat de 50 cts en épicerie et 1¢ sur chaque achat de 25 cts en liqueurs.

Coupon Économique de La Patrie — Valable chez EMERY CHOQUETTE, Epicier — 391 rue Roy Est — pour 1¢ sur chaque achat de 50 cts en épiceries et 1¢ sur chaque achat de 25 cts en liqueurs.

Coupon Économique de La Patrie — Valable chez F.-X. BELANGER, Epicier — pour 1¢ Adresse 83 Desery — sur chaque achat de 50cts.

Coupon Économique de La Patrie — Valable chez N. CHALIFOUX, Boucher — pour 1¢ Adresse 1019 Ave Van Horne — sur chaque achat de 25 cts.

Coupon Économique de La Patrie — Valable chez J.-A. LAUZON, Marchand de Liqueurs — pour 1¢ Adresse 255 St Zotique — sur chaque achat de pas moins de 25 cts.

Coupon Économique de La Patrie — Valable chez LAUZON & FRÈRE, Epiciers — pour 1¢ Adresse 2236 St Denis — sur chaque achat de pas moins de 50 cts.

Coupon Économique de La Patrie — Valable chez JOS. MORIN, Boucher — pour 1¢ Adresse 222 LaSalle, Maisonneuve — sur chaque achat de 25 cts.

Coupon Économique de La Patrie — Valable chez V. LEGAULT, Epicier — pour 1¢ Adresse 51 Delinelle — sur chaque achat de 50 cts.

Coupon Économique de La Patrie — Valable chez JOS. VALIQUETTE, Boucher — pour 1¢ Adresse 3251 St André — sur chaque achat de 25 cts.

Coupon Économique de La Patrie — Valable chez A. MORRISSETTE & CIE, Marchands de Liqueurs — pour 1¢ Adresse 387 Marie Anne Est — sur chaque achat de pas moins de 25 cts.

Coupon Économique de La Patrie — Valable chez LESTER DEMERS, Boucher — pour 1¢ Adresse 650 De Fleurimont — sur chaque achat de 25 cts.

Coupon Économique de La Patrie — Valable à la Dr J. LEDUC DRUG CO. — Adresses: 224 Ste Catherine Ouest, 454 St Denis coin Sherbrooke, 1089 Ste Catherine Est coin Delorimier, 1658 Ste Catherine Est, 1181 Boulevard St Laurent, 210 St Viateur Ouest, 580 Ontario Est, 456 Notre Dame Ouest, Marie Anne et DeLaroche — pour 1¢ sur chaque achat de 25 cts.

Coupon Économique de La Patrie — Valable chez TELESPHORE SAUVE, Epicier — pour 1¢ Adresse 1627 Avenue de l'Eglise, Côte St Paul — sur chaque achat de 50 cts.

Coupon Économique de La Patrie — Valable chez O. VINCENT, Epicier — pour 1¢ Adresse Montgomery et Hochelaga — sur chaque achat de 50 cts.

Coupon Économique de La Patrie — Valable à la "THE GLOBE LAUNDRY CO." — 2005 rue St Dominique — pour 1¢ sur chaque 10 cts de buanderie.

Coupon Économique de La Patrie — Valable chez HECTOR PARE, Epicier — pour 1¢ Adresse 549 Notre Dame Ouest — sur chaque achat de 50 cts.

Coupon Économique de La Patrie — Valable chez T. BERGERON, Epicier — pour 1¢ Adresse 2092 Amherst — sur chaque achat de 50 cts.

Coupon Économique de La Patrie — Valable chez ALFRED A. MENARD, Epicier — pour 1¢ Adresse 1571 Notre Dame Ouest — sur chaque achat de 50 cts.

Coupon Économique de La Patrie — Valable chez JOS. LEGAULT, Marchand de Liqueurs et Epicier — 400 rue Dufresne — pour 1¢ sur chaque achat de pas moins de 50 cts en épicerie et 1¢ sur chaque achat de pas moins de 25 cts en liqueurs.

Coupon Économique de La Patrie — Valable chez OLEAS DUFRESNE, Boucher — pour 1¢ Adresse 900 Demontigny Est — sur chaque achat de pas moins de 25 cts.

Coupon Économique de La Patrie — Valable chez P. SCHEFFER, Boucher — pour 1¢ Adresse 246 St Zotique — sur chaque achat de 25 cts.

Coupon Économique de La Patrie — Valable chez GAUDRY & FRÈRES, Boulangers — pour 1¢ Adresse 2946 St Hubert — sur chaque demi-pain au prix régulier.

Coupon Économique de La Patrie — Valable chez TELESPHORE SAUVE, Boucher — pour 1¢ Adresse 1627 Avenue de l'Eglise, Côte St Paul — sur chaque achat de 25 cts.

Coupon Économique de La Patrie — Valable chez ERNEST COUSINS (Limitée), Laitier — pour 1¢ Adresse 31 Montée du Zouave — sur chaque pinte de lait de 11 cts.

Coupon Économique de La Patrie — Valable chez A. DUBUC, Epicier — pour 1¢ Adresse 991 Ontario Est — sur chaque achat de 50 cts.

Coupon Économique de La Patrie — Valable chez E.-P. TROTTIER, Boucher — pour 1¢ Adresse 268 des Carrières — sur chaque achat de 25 cts.

Coupon Économique de La Patrie — Valable chez LEVAC & LALONDE, Quincailliers — pour 1¢ 187 Ave Church, Verdun — sur chaque achat de pas moins de 25 cts.

Coupon Économique de La Patrie — Valable chez M.E. BENOIT, Epicier — pour 1¢ Adresse 3254 St Hubert — sur chaque achat de pas moins de 50 cts.

Coupon Économique de La Patrie — Valable chez O. ROLLIN & CIE, Quincaillier — pour 1¢ Adresse 1314 Boulevard St Laurent — sur chaque achat de pas moins de 25 cts.

Coupon Économique de La Patrie — Valable chez JOS. MARTIN, Boulanger — pour 1¢ Adresse 119 Brewster — sur chaque demi-pain au prix régulier.

Coupon Économique de La Patrie — Valable chez A. LAPLANTE, Epicier — pour 1¢ Adresse 2802 Masson — sur chaque achat de 50 cts.

Coupon Économique de La Patrie — Valable à la CANADIAN HAND LAUNDRY LTD, Buanderie — pour 1¢ Adresse 8 Harmony — sur chaque 10 cts de buanderie.

Coupon Économique de La Patrie — Valable chez FÉLIX MEILLEUR, Epicier — pour 1¢ Adresse 8 Decelles, St Laurent, Co. Jacques Cartier — sur chaque achat de 50 cts.

Coupon Économique de La Patrie — Valable chez A. BEAUREGARD, Epicier — pour 1¢ Adresse 546 Montcalm — sur chaque achat de 50 cts.

Coupon Économique de La Patrie — Valable chez P.-H. BRUNELLE, Boucher — pour 1¢ Adresse 49 St Philippe — sur chaque achat de 25 cts.

Coupon Économique de La Patrie — Valable chez M. LAGACE, Boucher — pour 1¢ Adresse 999 Notre Dame Ouest — sur chaque achat de 25 cts.

Coupon Économique de La Patrie — Valable chez J.-A. PILON, Epicier — pour 1¢ Adresse 2759 Clarke — sur chaque achat de pas moins de 50 cts.

Coupon Économique de La Patrie — Valable chez J.-E. MONTPETIT, Epicier — pour 1¢ Adresse 64 St Augustin — sur chaque achat de 50 cts.

Coupon Économique de La Patrie — Valable chez H. LONGTIN, Epicier — pour 1¢ Adresse 347 Boyer — sur chaque achat de pas moins de 50 cts.

Coupon Économique de La Patrie — Valable chez RAOUL LAPRES, Epicier — pour 1¢ Adresse 603 Lafontaine — sur chaque achat de pas moins de 50 cts.

Coupon Économique de La Patrie — Valable chez OMER CHAGNON, Epicier — pour 1¢ Adresse 686 Dorchester Est — sur chaque achat de 50 cts.

Coupon Économique de La Patrie — Valable chez O.A. LACROIX, Quincaillier — pour 1¢ Adresse 2226 St Denis — sur chaque achat de pas moins de 25 cts.

Coupon Économique de La Patrie — Valable chez NARCISSE MOQUIN, Boucher — pour 1¢ Adresse 746 Centre — sur chaque achat de 25 cts.

Coupon Économique de La Patrie — Valable chez L. J. A. DESROCHES, Epicier — 3130 rue Clarke — pour 1¢ sur chaque achat de 50 cts en épicerie et 1¢ sur chaque achat de 25 cts en liqueurs.

Coupon Économique de La Patrie — Valable chez JOS. BRUNET, Boucher — pour 1¢ Adresse 574 Mont Royal Est — sur chaque achat de 25 cts.

Coupon Économique de La Patrie — Valable chez JOS. LEDUC, Epicier — 804 rue Garnier — pour 1¢ sur chaque achat de 50 cts en épicerie et 1¢ sur chaque achat de 25 cts en liqueurs.

Coupon Économique de La Patrie — Valable chez A. SARRAZIN, Epicier — pour 1¢ Adresse 21 Ontario Ouest — sur chaque achat de 50 cts.

Coupon Économique de La Patrie — Valable chez J.-O. CHRISTIN, Epicier — pour 1¢ Adresse 896 Demontigny Est — sur chaque achat de 50 cts.

Coupon Économique de La Patrie — Valable chez A. LAFOND, Epicier — pour 1¢ Adresse 398 8ème Avenue, Rosemont — sur chaque achat de 50 cts.

Coupon Économique de La Patrie — Valable chez WILFRID CHAGNON, Epicier — pour 1¢ Adresse 2230 Ontario Est — sur chaque achat de 50 cts.

Coupon Économique de La Patrie — Valable chez A. PAYETTE, Boucher — pour 1¢ Adresse 312 Forsythe — sur chaque achat de 25 cts.

Coupon Économique de La Patrie — Valable chez P.-E. DERY, Marchand de Liqueurs et Epicier — 471, 473 et 475 rue Ontario Est — pour 1¢ sur chaque achat de 50 cts en épicerie et 1¢ sur chaque achat de 25 cts en liqueurs.

Coupon Économique de La Patrie — Valable chez J.-A. BEAUDET, Epicier — pour 1¢ Adresse 274 Seconde Ave., Maisonneuve — sur chaque achat de 50 cts.

Coupon Économique de La Patrie — Valable à la ONTARIO MEAT MARKET, Boucher — pour 1¢ Adresse Ontario et Ave Hôtel de Ville — sur chaque achat de 25 cts.

Coupon Économique de La Patrie — Valable chez CAMILLE RICHER, Epicier — pour 1¢ Adresse 1150 Lajoie — sur chaque achat de 50 cts.

Coupon Économique de La Patrie — Valable à la PHARMACIE R. TREMPE — pour 1¢ Adresse 371 Bélanger — sur chaque achat de pas moins de 25 cts.

Coupon Économique de La Patrie — Valable chez J. A. BROSSEAU, Limitée, Boulanger — pour 1¢ Adresse 53 Boyer — sur chaque demi-pain au prix régulier.

Coupon Économique de La Patrie — Valable chez J.-A. LABONTÉ, Epicier — pour 1¢ Adresse 310 Dorchester Est — pour chaque achat de 50 cts.

Coupon Économique de La Patrie — Valable chez HENRI P. FABIEN, Pharmacien — pour 1¢ Adresse 1175 Wellington — sur chaque achat de 25 cts.

Coupon Économique de La Patrie — Valable à la BOULANGERIE ALEXANDRA — pour 1¢ Adresse 593 Dorchester Est — sur chaque demi-pain au prix régulier.

Coupon Économique de La Patrie — Valable chez L. DAIGNAULT, Boucher — pour 1¢ Adresse 1135 Rachel Est — sur chaque achat de pas moins de 25 cts.

Coupon Économique de La Patrie — Valable chez R.-B. DESROCHERS, Epicier — pour 1¢ Adresse 171 Laurier Est — sur chaque achat de 50 cts.

Coupon Économique de La Patrie — Valable chez JOSEPH BROSSARD, Epicier — pour 1¢ Adresse 828 Centre — sur chaque achat de 50 cts.

Coupon Économique de La Patrie — Valable chez GEO. VINETTE, Quincaillier — pour 1¢ Adresse 2580 Ave Chateaubriand — sur chaque achat de 25 cts.

Coupon Économique de La Patrie — Valable chez A. OUELLETTE, Epicier — pour 1¢ 102 18ème Avenue, Lachine — sur chaque achat de 50 cts.

PETITES ANNONCES

TARIF

Des Petites Annonces Classifiées
— DE —
La Patrie

"CLASSE A"

Chambres à louer, Elèves demandés, Emploi demandé, Pension de table, Pension d'enfants, Pension d'été, Trouvé.

20 mots ou moins 10c, ½c par mot de plus, chaque insertion, 8 insertions CONSECUTIVES pour le prix de 4 payées, 1 mois, 26 insertions pour le prix de 16 payées.

"CLASSE B"

A vendre, A louer, Chambre demandée, Informations demandées, Avis de responsabilité et toutes les annonces pour rubriques non mentionnées dans la classe A.

20 mots ou moins, 10c, 1c par mot de plus chaque insertion, 6 insertions CONSECUTIVES pour le prix de 4 payées avec privilège de 5 insertions à l'édition quotidienne et à 1 à l'édition hebdomadaire, 1 mois 26 insertions pour le prix de 16 insertions à l'édition hebdomadaire.

"CLASSE C"

Naissances, Mariages, Décès, Services anniversaires, Messes de Requiem, Remerciements, 50c par fois ou 3 insertions pour $1.00 suivant la formule.

"CLASSE D"

Situations vacantes, Personnel, 1c du mot, 25 cts — 25 mots ou moins, 1c du mot additionnel, 6 insertions pour le prix de 4.

Ce tarif est le même qu'au bureau de la PATRIE.

En calculant le coût d'une annonce les abréviations, signes de $, et et autres doivent être comptés pour un mot.

Les avis de naissance, Mariage, Décès, Messes de Requiem, Services, Avis, Nécrologie et Annonces Douteuses doivent être signées d'un nom responsable et de l'adresse.

AVIS—Nous recevons les annonces devant paraitre le jour qu'elles sont données jusqu'à 11.00 A.M. Avis de décès jusqu'à 1 heure P.M. Les annonces et les avis de décès devant paraitre le samedi seront reçues jusqu'à 9 heures tous les vendredis soirs.

TELEPHONE BELL EST 5800

SUCCURSALES DES PETITES ANNONCES DE "LA PATRIE"

PARTIE OUEST ET LA BANLIEUE.

F. Lemay, tabaconiste, 4 St-Jacques.
Ph. Mathieu, 1393 Notre-Dame Ouest.
Ph. Trempe, 2103 St-Jacques.
Ph. Raizenne, Notre-Dame et Versailles.
Ph. Ethier, Notre-Dame et Seigneurs.
Ronayne Bros., marchands, Notre-Dame et Inspecteurs.
Ph. Lebeau, Inspecteurs et St-Jacques.
Ph. Dr J. A. R. Léonard, 87 Vinet.
Ph. Laurent, Atwater et St-Jacques.
Ph. Dr J. U. Lalonde, 1320 Notre-Dame Ouest.
Albert Lasalle, marchand, 1803 Notre-Dame Ouest.
Ph. H. Dansereau, 1966 St-Jacques.
Ph. Dr O. H. Létourneau, 2097 Notre-Dame Ouest.
L. W. Chaput, épicier, Ste-Catherine et du Fort.
Chapman's Book Store, 190 rue Peel.
Ph. Avenue du Parc, coin Avenue du Parc et Mont-Royal.
Ph. Martineau, St-Viateur et St-Laurent.
Ph. Huot, Avenue du Parc et Laurier.
Ph. Quenneville & Guérin, Fairmount et St-Laurent.
A. Bourdeau, marchand, 1850 St-Laurent.
Ph. Fairmount Medical Hall, coin Clark et Fairmount.
Ph. R. Martineau, Mont-Royal et St-Laurent.
Ph. Prévost, coin Laurier et Hutchison.
Ph. Dr J. G. Dugas, St-Laurent et Pacifique.

POINTE ST-CHARLES

Ph. Asselin, coin Centre et Rogery.
Ph. J. Asselin, 485 Charlevoix.
Ph. Fortin, 386 Centre.

VERDUN, VILLE ST-PAUL

D. A. Lemaistre, 1807 Church, Côte St-Paul.
Ph. Fortin, 321 Lasalle, Verdun.
Ph. Dr J. A. Champagne, coin Wellington et Church.
Ph. Dr J. A. Bastien, 207 Church, Ville St-Paul.

COTE DES NEIGES

Ph. Northmount, 592 Lacombe.
Beaucage, 1869 Chemin Côte des Neiges.

VILLE ST-LAURENT

F. Meilleur, rue Decelles.

CARTIERVILLE

B. Plouffe, Cartierville.

LACHINE

Suburban News Agency, 141 Notre-Dame, Lachine.

PARTIE EST

Ph. H. E. Archambault, coin Notre-Dame et St-Vincent.
Ph. Quenneville & Guérin, coin Dufresne et Ste-Catherine.
Ph. Leduc, Amherst et Ontario.
Ph. Hillman, 900 Ontario Est.
A. Pesant, épicier, Ontario et Champlain.
Ph. A. Maillet, Craig et Montcalm.
Ph. A. Chrétien-Zaugg, St-Hubert et Ontario.
Ph. Pineonnault, Ontario et Plessis.
J. O. Ricard, épicier, Ontario et Champlain.
Ph. S. Choquet, Amherst et Dorchester.
P. O. Beausoleil, épicier, Ontario et Amherst.
Ph. Quenneville & Guérin, Ste-Catherine et Visitation.
Ph. Leduc, Ste-Catherine et Delorimier.
Ph. J. A. E. Gauvin, coin Ste-Catherine et Maisonneuve.
Ph. H. Généreux, 975 Ste-Catherine E.
J. P. Davignon, marchand, coin Ontario et Dorion.
J. D. Côté, 54 Notre-Dame Est, chambre 34.
Ph. St-Denis, St-Denis et Dorchester.
W. Beaudry, tabaconiste, St-Denis et Craig.
Ph. Leduc, 454 Saint-Denis.
Ph. Lecours et Lanctôt, coin St-Denis et Ste-Catherine.
Ph. Robert, coin Craig et St-Laurent.
Ph. Laurence, Ontario et St-Denis.
Ph. Larose, 2 Sherbrooke Est.
Louis Bisson, tabaconiste, 59 Notre-Dame Est.

ROSEMONT

Ph. D. Miller, 1800 Masson et 6ème Avenue.

HOCHELAGA, MAISONNEUVE, VIAUVILLE.

Ph. Désilets, coin Adam et Bourbonnière.
Ph. Leduc, 1432 Ontario Est.
Ph. J. B. Desmarais, 2010 Ontario Est.
Ph. P. Sarlin, Ste-Catherine et Cuvillier.
Ph. C. Beaupré, 73 Desery.
Ph. Gauvin, Ste-Catherine et Bourbonnière.
J. A. Caron, libraire, 381 LaSalle.
H. Ricard, épicier, Ontario et Lasalle.
Ph. Maisonneuve, Notre-Dame et Desjardins.
D. Deneault, 73 Ste Catherine, Viauville.
Ph. Dr J. A. Sylvestre, Beaubien et Sanguinet.
Ph. du Peuple, Beaubien et St-Hubert.
Ph. J. L. Legault, Beaubien et Christophe Colomb.
V. Carmel, épicier, Beaubien et St-Hubert.
Jos. Dugal, marchand, 3159 St-Hubert.
Ph. Ledoux, St-Zotique et St-Hubert.

NORD

Ph. Paquin, Wilbrod, 663 Mont-Royal Est.
Ph. J. A. Robert, St-Denis et Mont-Royal.
Ph. Martineau, 544 St-Denis.
Ph. Dr J. E. Prévost, St-Denis et Roy.
Ph. J. E. Nadeau, St-Denis et Rachel.
Geo. Vandelac, Cadieux et Rachel.
Ph. Albert, St-Laurent et Av. des Pins.
Ph. A. Lalonde, Mont-Royal et Christophe Colomb.
Ph. Lafontaine, Mont-Royal et Saint-André.
Ph. Goyer, Mont-Royal et Garnier.
Ph. Bélanger, Marie-Anne et Marquette.
Ph. Loranger, St-Denis et Laurier.
Ph. Gauthier, 1315 St-Denis.
Ph. G. Desmarais, 1319 Papineau.
Ph. Nadeau, Rachel et DeLorimier.
Ph. Larose, 1101 Mont-Royal Est.

AHUNTSIC

Ph. Paquette, 6449 Lajeunesse.
P. A. J. Goyer, Boulevard St-Joseph.
Ph. Chevrier, 350 Beaubien.

AGENTS DEMANDES

AGENTS SOLLICITEURS DEMANDES

On demande des agents solliciteurs pour la ville de Québec, personnes ayant de l'expérience préférées. S'ad. à 36 rue St-Dominique, Québec, P. Q. jno.

AGENTS demandés, ouvrage facile $30.00 par semaine. Personnes sérieuses seulement doivent écrire avec références à Boite 194, Station N. —1484. 71-6

AGENTS demandés. Position permanente, territoire exclusif, ouvrage facile et agréable. Les commissions payées permettent à un bon solliciteur de se faire un salaire de $25.00 et plus par semaine. S'adresser à la Cie Mutuelle d'Immeubles Ltée, 705 Ste-Catherine Est entre 3 et 5 hrs p.m. (6651).
30 avl 1-2-7-8-9-14-15-16-21-22-23-28-29-30 mai

MAISONS D'EDUCATION

COLLEGE COMMERCIAL ELIE, 1 Carré St-Louis, coin St-Denis. Cours individuels jour ou soir. Comptabilité, telle qu'elle se pratique. Sténographie des 2 langues en 3 mois. Télégraphie et administration des gares. Préparation aux examens. Classe séparée pour deux sexes. Tél. Est 2339 272-1an

COURS PRIVES—Français, anglais, diction, mathématique, éléments grecs et latins, science, etc. Cours le jour et le soir. S'adresser personnellement ou par lettre à Edmond LaRoche "Appartement Salaberry", coin Sherbrooke et St-Denis. 279-1an

ELEVES demandés pour préparation des brevets de sciences et lettres. Cours de latin, français, arithmétique, algèbre, géométrie, philosophie, chimie, etc. Pour plus amples inf. s'ad. au No 1 rue Cherrier. 71-2

INSTITUT STENOGRAPHIQUE DE FRANCE AU CANADA — Mlle Irène Joly, directrice, professeur délégué de l'Institut Sténographique de France. Membre officiel du Comité de Jonction, professeur au Monument National, ex-professeur du Montreal Business College. Sténographie française et anglaise, dactylographie, correspondance commerciale, travail de bureau, tous genres. Termes modérés. Position assurée. 775 St-Denis. Tél. Est 3944. 183-mar-j-s-jno.

INTERNATIONAL BUSINESS COLLEGE, 214 Ste-Catherine Ouest, fondé en 1895. L'anglais une spécialité. Prospectus sur demande. Tel Main 3... Augus Caza, Principal. 133-1an

STENOGRAPHIE, française et anglaise (même système), enseignée soit par correspondance ou autrement. 30 années d'expérience. Notre système a été adopté par toutes les institutions de la province. Nous avons formé 24 sténographes officiels. Après la guerre, les affaires reprendront avec une très grande activité. Préparez-vous dès maintenant. Prospectus sur demande. Institut Sténographique Perrault, 3 avenue des Pins ouest, Montréal. 7-1an

EMPLOIS DEMANDES

BOULANGER ayant expérience demande emploi. S'ad. 682 rue Ontario, Maisonneuve ou au Bureau de Placement de la PATRIE. 72-2

CHAUFFEUR—Jeune homme possédant de bonnes références demande position de chauffeur d'automobile. S'ad. au Bureau de Placement de la PATRIE. 72-3

COLLECTEUR — Homme possédant de bonnes références parlant les deux langues, demande emploi de collecteur. S'ad. 1856 rue Boyer ou au Bureau de Placement de la PATRIE. 72-3

COMMIS — Jeune homme demande emploi de commis dans un bureau. S'ad. 604 rue Montcalm ou au Bureau de Placement de la PATRIE. 69-3

CONCIERGE — Couple demande position de concierge. S'ad. 922 Ave Papineau ou au Bureau de Placement de la PATRIE. 70-3

FEMME de journée demande emploi. S'ad. 978 Dorchester Est ou au Bureau de Placement de la PATRIE. 70-3

GARDIEN de nuit demande position. S'ad. 327 rue Drolet ou au Bureau de Placement de la PATRIE. 72-3

GARDIEN DE NUIT — Homme de moyen âge demande emploi de gardien. S'ad. 848 rue Lafontaine, Maisonneuve, ou au Bureau de Placement de la PATRIE. 70-3

HOMME d'âge moyen demande à conduire un ascenseur. S'ad. 26 rue St-Mathieu ou au Bureau de Placement de la PATRIE. 70-3

JEUNE FILLE demande à faire ouvrage général dans un restaurant. S'ad. 129 Ontario Est ou au Bureau de Placement de la PATRIE. 72-3

JEUNE HOMME instruit désire se placer chez un cultivateur dans les comtés de St-Hyacinthe ou Bagot, comme jardinier et divers ouvrages sur la ferme. S'adresser au Bureau de Placement de la PATRIE. —1438. 71-4

JOURNALIER demande ouvrage. S'ad. 221 Ste-Elisabeth ou au Bureau de Placement de la PATRIE. 72-3

JOURNALIER demande emploi. S'adresser 1182 rue Mercier ou au Bureau de Placement de la PATRIE. 70-3

JOURNALIER — Jeune homme demande emploi de journalier. S'ad. 58 Iberville ou au Bureau de Placement de la PATRIE. 72-3

JOURNALIER — Jeune homme demande emploi de journalier. S'adresser 58 Iberville ou au Bureau de Placement de la PATRIE. 70-3

MESSAGER—Jeune garçon demande emploi de messager. S'ad. 7 rue Harmonie ou au Bureau de Placement de la PATRIE. 70-3

MESSAGER — Jeune garçon demande emploi de messager. S'adresser 506 Napoléon ou au Bureau de Placement de la PATRIE. 71-3

OUTILLEUR — Homme de moyen âge demande position d'outilleur. S'adresser 192 Dorchester Est ou au Bureau de Placement de la PATRIE. 71-3

PERSONNE connaissant le service général dans maison privée trouverait une très bonne position avec un haut salaire dans famille sans enfants. Pas de lavages. S'ad. au Bureau de Placement de la PATRIE. 69-4

SHIPPER — Jeune homme demande emploi de shipper. S'ad. 2668 St-Denis ou au Bureau de Placement de la PATRIE. 70-3 39-3

FEMMES, FILLES DEMANDEES

ON DEMANDE une jeune fille connaissant la clavigraphie et la sténographie. S'ad. entre 9 et 10 hrs a. m. à M. Victor Lévesque, 1 rue Brébeuf. 71-2

OPERATRICES d'expérience demandées immédiatement pour la confection des blouses de dames. Ouvrage permanent et bons gages. S'ad. chambre 905, Edifice Unity. (1451). 67-6

VENDEUSES

Dupuis Frères demandent 200 commis supplémentaires d'expérience à l'occasion de la Vente d'Inauguration de nouvelles bâtisses. S'adresser immédiatement au surintendant. 70-4

10 OPERATRICES d'expérience demandées dans les lingeries blanches pour dames et deux presseurs. Ouvrage permanent garanti et bon salaire. S'adresser à 763 Boulevard St-Laurent Dominion Whitewear. —1169. 69-6

HOMMES, GARÇONS DEMANDES

APPRENEZ LE METIER DE BARBIER ! — Hommes et femmes demandés. Positions assurées. Quelques semaines suffisent pour devenir compétent. Outils gratis. Pourcentage payé tout en apprenant. Pour informations s'ad. 621½ Boul. St-Laurent, Montréal. 131-1an

BUANDERIE — Repasseurs pour ouvrage ordinaire et de fantaisie demandés ; on demande aussi des personnes d'expérience pour machines à presser. S'ad. à American Laundry, 225 Côte du Beaver Hall. (1430). 71-2

CHAUFFEUR

La seule école du genre pour apprendre à être vrai chauffeur-mécanicien est à 264 avenue Viger entre St-Denis et Sanguinet. 391-1an

CHAUFFEURS mécaniciens demandés. Suivez les cours jour ou soir, licence garantie, position assurée. Cours privés pour dames. Coulombe, 498 Demontigny Est. Est 4341. 55-26

CHAUFFEURS ET CHARRETIERS

Chauffeurs pour "truck" demandés pour aller en dehors de la ville. Ouvrage de longue durée. Salaire 35c et pension. Aussi charretiers pour la même place. Salaire 21c et pension comprise. Voyez M. Soulières, 376 rue Craig Ouest. 70-2

DEUX AIDES briquetiers demandés immédiatement, 30 cts de l'heure. S'adresser M. Geo. Callard, 210 Quesnel. Tél. Up. 1590. 1451—71-2

GARÇON demandé pour apprendre la mécanique dentaire et faire les messages. S'ad. à Geo. Poitras, 294 Ste-Catherine Est coin St-Denis. 1455. 71-3

HOMME pour la cuisine et une femme pour laver les planchers. S'adresser Oxford Hotel, 350 rue Université. —6779. 72-1

HOMME d'expérience demandé sur les machines automatiques à tricoter, ceux connaissant les machines Spiers ou Grieves préférés. Paton Manufacturing Company, Sherbrooke, Qué. —6769. 72-6

JEUNE HOMME demandé pour bureau. S'ad. immédiatement à 247 rue Craig Est. (6767.) 71-4

MECANICIENS dentistes demandés. S'ad. à Geo. Poitras, 294 Ste-Catherine Est coin St-Denis. (1488.) 71-3

MENUISIERS demandés pour boutique. S'ad. Théo. Desnoyers, Pointe aux Trembles. Tél. No 17. (1460) 67-6

OBTENEZ une position du gouvernement canadien, gros salaires. Examens à Montréal bientôt. Ecrivez immédiatement pour la liste des positions que l'on peut obtenir. Franklin Institute, Dept. 585 E., Rochester, N. Y. 49-26

ON DEMANDE un commis expérimenté pour magasin général. Doit parler français et anglais. S'adresser en exposant les capacités, à P. J. Hunter, Antler, Sask. 69-6

ON DEMANDE plusieurs bons peintres et plâtriers. Bons gages. Ouvrage à l'année. Travail dans le centre de la ville. S'ad. après 5 hrs p.m. E. Lamontagne, 3052 Casgrain. 70-6

ON DEMANDE 300 journaliers au havre de Montréal. Salaire 30c de l'heure pour le travail de jour, 35c par heure pour le travail de nuit. Salaire double pour le travail du dimanche. S'ad. à l'agent du quai ou au contre-maître au quai Edouard VII. 72-2

SECOND BOULANGER demandé immédiatement chez M. A. Brasseur, Vaudreuil, Qué. — 1494. 72-3

VENDEURS

Dupuis Frères demandent 200 commis supplémentaires d'expérience à l'occasion de la Vente d'Inauguration de nouvelles bâtisses. S'adresser immédiatement au surintendant. 70-4

SERVANTES DEMANDEES

BONNE SERVANTE demandée avec références, pas de lavage ni repassage et bon salaire. S'adresser 591 Ste-Catherine Est. 72-1

CUISINIERE—On demande une personne compétente comme cuisinière dans famille privée. Très haut salaire payé à personne recommandée. S'ad. à chambre 26 Edifice de la PATRIE. 69-4

FILLE ou femme demandée capable de faire la cuisine ordinaire et léger travail de maison. 481 Avenue Strathcona, Westmount. En face du parc Westmount. (6761.) 70-3

ON DEMANDE une fille au No 230 Prince Arthur Ouest. (1453). 67-6

ON DEMANDE une fille de chambre connaissant le service de table, dans famille privée passant l'été à la campagne. Bons gages à personne d'expérience. S'ad. au Bureau de Placement de la PATRIE. 69-4

ON DEMANDE une cuisinière et une fille de chambre pour famille privée passant l'été à la campagne. Références exigées. Position permanente. S'ad. à la Directrice du Bureau de Placement de la PATRIE. 69-4

ON DEMANDE une personne d'expérience pour prendre soin d'une maison, petite famille de cinq personnes, pas de blanchissage, haut salaire payé. Références exigées. S'ad. immédiatement au Bureau de Placement de la PATRIE. 69-4

SERVANTE — Jeune fille demandée. Bon chez soi. Bon salaire. S'ad. 231 Ave de l'Epée, Outremont. Tel Rockland 831. (1457.) 71-2

SERVANTE générale demandée pour famille de trois personnes. Pas de lavage. Ménage fait. S'adresser 441 rue Berri. — 1493. 72-2

SERVANTE demandée immédiatement pour petite famille, pas de cuisine, ni lavage. S'adresser 610 Fabre. Saint-Louis 1144. 72-1

SERVANTE générale demandée pour famille avec trois enfants. S'ad. 444 Desormeaux, Tétreaultville. Tel Lasalle 1311. (1495.) 71-6

SERVANTE — On demande immédiatement une servante sachant faire un peu de cuisine pour famille privée. S'ad. chambre 26 Edifice la PATRIE. 69-4

SERVANTE demandée immédiatement dans petite famille, pas de lavage, bon chez soi, et très bons gages. S'adresser 539 St-Timothée. 72-1

SERVANTE générale demandée. Pas de lavage ni repassage. Bons gages. S'adresser 276 McDougall, Outremont. Téléphone Rockland 2898. —6759. 72-1

INSTITUTRICES DEMANDEES

INSTITUTRICES—On demande quatre institutrices pour écoles de campagne. S'ad. M. E. Hamelin, Sec.-Trés., Mansonville, Qué. —6766. 72-1

A LOUER

BONNE CHANCE pour boulanger-pâtissier. Boutique toute garnie, logement compris. Electricité. Le tout pour rien, d'ici à la St-Michel prochain. S'adresser Pierre Tétrault, Beloeil, ville, C.V. 70-m.j.s.-73

BOULANGERIE et logement à louer ou à vendre à Beloeil, outillage compris, bon marché. Pierre Tétrault, Beloeil ville, Co Verchères. 45-m-j-s-6 ins

BUREAUX à louer à proximité du Palais de Justice. S'adresser à 60 Notre-Dame Est, chambre 1. 59-26

LAGAUCHETIERE, coin St-Laurent (2 étages) 12 appartements chauffés, gaz, loyer raisonnable pour bon locataire. S'adresser à 109 Saint-Paul Ouest. Main 7545. 71-6

MAGASIN A LOUER, 122a Berri, en parfait ordre, pour tailleur, modiste ou bureau, chauffé. S'adresser sur place. Tél. Est 4079. 67-6

UN MAGASIN avec 2 chambres à la ville St-Pierre et plusieurs petits logements à Rosemont, bon marché. Pierre Desforges, 30 Saint-Jacques, chambre 52. Main 8553. Le soir 40 Laval. Est 1893. 55-26

AUTOMOBILES A LOUER

AUTOS ET LIMOUSINE à louer, pour mariages, baptêmes, etc. Montreal Auto Livery Co., A. Goudron, propriétaire. 184 Berri Est. 4283. 292-1an

CHAMBRES A LOUER.

CHAMBRE meublée ou non double ou simple à louer dans famille strictement privée canadienne-française, pas de pension. Prix modéré. S'ad. 401 Garnier, le soir préféré de 6 à 8 hrs. 71-12

HOTEL A LOUER.

Magnifique hôtel situé au centre de la ville, nouvellement construit et très moderne, comprenant 60 pièces bien éclairées, chauffage à eau chaude, système d'éclairage, d'alarme et nettoyage à l'électricité, 1 lavabo dans chaque chambre, bain dans 26 d'icelles, plancher ciré, téléphone dans chaque chambre, ascenseur automatique à l'électricité. Pour tout renseignement, s'ad. à Alex. Desmarteau, 60 Notre-Dame Est. 67-6

MAISONS A LOUER

MAISON D'ETE meublée à louer à Montréal Nord. S'adresser A. E. Bastien, 305 Mont-Rolay Est, Saint-Louis 202. 67-3

RUE ARCADE maison à louer, en parfait ordre. S'adresser à 2360 Park Ave., appartement No 4. Aussi 73 rue Arcade, un bas, à bon marché. 154-jno.

RESIDENCES D'ETE A LOUER

COTTAGES A LOUER — Woodlands, sur le bord du lac St-Louis, deux jolis cottages meublés de 8 appartements, avec w.c., à 5 minutes de la station. Pour informations, s'ad. à 403 rue St-André. Tel Est 5743.

MAISON de campagne, 10 minutes des tramways de Terreaultville, 2 logements, écurie, poulailler, terrain 102 x 85, comptant $500. Sacrifiera. Louis Langelier, édifice Dandurand. Est 6067. 68-26

RESIDENCES D'ETE meublées à louer, situées dans le haut du village de Boucherville, sur le bord du fleuve, contenant toutes les améliorations modernes, prix de $225 à $325. S'ad. Alexandre Desmarteau, 60 Notre-Dame Est. Main 8770. 70-26

A VENDRE

AUX AMATEURS de pêche, petits poissons pour pêcheur, aussi une ligne complète objets de pêche des mieux assortis, seule place à la ville où l'on peut avoir des hameçons John Bull. R. N. Sévigny, 510 St-Jacques, près des gares du G.T.R. et C.P.R. 63-26

A VENDRE — Fixtures d'un épicerie, glacière, comptoir, balance. S'adresser 518a Cadieux. 69-6

A VENDRE, Coupons à la livre, coton blanc, jaune, tablier, piqué, sateen, fil à robe, etc., etc. 640 rue Centre. 68-6

A VENDRE — Poêle à gaz et petite fournaise. Le tout en très bon ordre. Vendra bon marché. 796 St-Christophe. 72-6

A VENDRE comptoir et bureau, voitures express, d'été et d'hiver, chaudière à goudron et outillage à couverture. S'adresser 8 a.m. à 2 p.m. 1327 Notre-Dame Est. 64-6

BALANCES "Toledo" sans ressorts, pesée honnête, termes faciles. Nouvelle adresse, 46 Craig Ouest. 193-1an

BALANCES ET TRANCHOIRS Brantford, neuves et seconde main, sans ressort. Demandez notre catalogue. Brantford Computing Scale Co., Ltd., 16 rue Notre-Dame Est. Phone Main 2930. 50-26

BLOCS de bois à vendre au voyage pour $2.50. P. Payette et fils, 1338 Demontigny. Lasalle 86. Lasalle 2396. 65-26

CHAPEAUX, casquettes à la dernière mode du printemps dans toutes les formes et couleurs, chez Armand Doin, 76 Notre-Dame Est. 244-1an

GARNITURES électriques pour sept pièces $9.00. Aussi échantillons. Dômes et Electroliers moitié prix. Assortiment électrique en gros. Chambly Electric, 332 Mont-Royal Est. 293-1-mer-v-1an

GLACIERES pour épiciers, bouchers, appartement, cabinet pour crème, vitrine glacière. Estimé donné pour amélioration et réparage. C. P. Fabien, 31 Ste-Cunégonde. Phone Victoria 1595. 2-78

GRAMOPHONE cabinet tout neuf, avec 10 morceaux, joue tous les records, 3 pieds 6 pcs de hauteur, possède double ressort, place dans le cabinet pour 100 records, avec receveur pour voix perfectionné, ainsi qu'avec couvert, a coûté $110, vendra pour $50. S'ad. 401 Garnier. 68-26

LAINE DE MOUTON

Laine lavée 56 cents la livre ; non lavée 41c. Nous vous enverrons un chèque le même jour que l'on recevra la marchandise. Tarshis & Son, 92 Wellington. 72-26

LANDE'S LIMITED

est la maison la plus logique d'ameublements de maison pour jeunes couples. Si vous avez l'intention de meubler votre foyer, vous pouvez recourir à notre "estimable système de crédit" et avoir l'usage des meubles en faisant de légers versements hebdomadaires. Lande's Limited, meubliers de maison au complet au comptant ou à crédit, 733 rue Ste-Catherine Est, coin Panet. Ouvert le soir. Tel Est 5789. 284-1an

OCCASION D'AFFAIRES — Magasin général de campagne bien situé, près de la ville, faisant de bonnes affaires, aussi le bureau de poste. Il faut vendre à cause de maladie. S'ad. à Casier No ..., PATRIE, 120 Ste-Catherine Est. 62 70-71

A VENDRE

RECORDS

Records de gramophone échangés 10c — $1.00 la douzaine ; aussi records neufs à vendre 55c chacun. 195a Sanguinet près Ste-Catherine. 291-260

RESTAURANT à vendre 316 St-Zotique, 1re porte de St-Denis, un vrai Klondyke. Cause de vente, mortalité. 68-6

VETEMENTS — Une belle chance pour les dames de s'habiller bien, à crédit ; costumes de haute classe, manteaux, robes, blouses, chapeaux, jupes, tout importé. London Store, 200 Ste-Catherine Ouest, près Bleury. Main 1916. Ouvert le soir. 3-1an

VETEMENTS A CREDIT

VETEMENTS de haute qualité pour Dames et Messieurs vendus à crédit. Conditions $1 par semaine. J. Garmaise, 831 Ste-Catherine Est. 284-1an

VOTRE CREDIT est toujours bon chez Cohen Limitée, $1 par semaine. Costumes, manteaux, robes pour printemps, habillement pardessus printemps pour hommes. 569 Ste-Catherine Est près Amherst. 220-1an

AUTOMOBILES A VENDRE

AUTOMOBILE McLaughlin 1914 remise à neuf, lumière électrique. Maxwell 1913 remise à neuf, lumière électrique. Prendra Ford usagée avec argent. 1494 Hôtel de Ville. St-Louis 599. 65-6

AUTOS A VENDRE—Les marchands détailleurs et les gérants de garage Ford vendent le Truckford, accessoire de camion d'une tonne garanti pour autos Ford. Posé sur le chassis de n'importe quel auto neuf ou usagé — vous n'avez qu'à reculer les roues d'arrière ainsi que les ressorts pour chassis Ford et placer le Truckford en moins de trois heures. Il n'abîme pas le chassis Ford. Des milliers sont employés. Il fait le plus beau camion d'une tonne que vous n'avez jamais acheté. Se vend rapidement pour les propos de livraison jusqu'à la capacité de 3,000 lbs. Ecrivez ou télégraphiez pour représentation exclusive. Canadian Truckford Company, 32 rue Toronto, Toronto. 69-6

A VENDRE bon marché. Trucks Ford, capacité 2000 lbs. S'ad. à J. A. R. Major. Nouvelle adresse, 121 Ave des Pins Est, coin Hôtel de Ville. 67-6

DEUX AUTOMOBILES à vendre, une Mitchell valeur de $1500 pour $300 et une Palmer Signer valeur de $3,500 pour $600, parfait ordre. Chas. Lebeau, 97 St-Jacques, chambres 40-41. 70-6

MORCEAUX séparés d'automobile Cadillac 1912, de Hupmobile et de Reo 1913, à vendre. S'ad. 264 Ave Viger, entre St-Denis et Sanguinet. 49-26

CHEVAUX, VOITURES, ETC.

A VENDRE joli cheval 1050 lbs. bien sain, aucun défaut. Aussi boghei et harnais. Le tout $75.00. Cheval de 1300 lbs $55.00. S'adresser 479 Desjardins. 71-1

CAOUTCHOUC POUR VOS ROUES. Vous n'avez qu'à nous téléphoner et nous allons les chercher et les retournons posés à votre entière satisfaction et aux plus bas prix. Réparations de tous genres exécutées promptement. Travail garanti. Prix modérés. Ontario Carriage Works. Jos. Lemay, propriétaire, 50 Ontario Ouest. Tel Est 5968. 62-jno

CHEVAL A VENDRE—Beau grand cheval rouge, vaut la peine d'être vu. 199 Lafontaine, Maisonneuve. 69-6

CHEVAUX, voitures à vendre. Belle jument avec boghei et harnais $150 pour le tout. Attelage de fantaisie. Aussi ballots de paille à vendre à 25 cts par ballot. S'ad. James Scott & Co Ltée, 651 St-Jacques. 67-6

VICTORIA, voiture double pour mariage, express, tombereaux, boghei etc. 485 rue Labrecque, entre St-Timothée et St-André près Ontario. Est 1893. 80-1a n

2 CHARS de chevaux que je viens de recevoir de différentes pesanteurs à vendre. S'ad. Edgar Bisaillon, 184 Murray. 67-6

30 CHEVAUX à vendre de 1000 à 1350 lbs pesant, de différents prix. Aussi voitures et harnais de toute sorte, ce stock sera vendu pour faire place à des automobiles. Edgar Bisaillon, 526 Ontario Est coin Amherst. Est 2342. 67-6

COMBUSTIBLE A VENDRE

TRES BONNES rognures de boîtes de bois à vendre $2.50 le voyage. J. C. MacDiarmid, coin Guy et William. Tel Main 452. 53-153

MEUBLES A VENDRE

A VENDRE set salle à dîner en chêne doré a coûté $200, set de chambre a coûté $150, set de salon, piano, moulin à coudre, moulin à laver, 2 autres sets de chambre, cuisine complète, poêle, vaisselle, ustensiles, prélarts, tapis, etc., etc. Chance pour jeune marié, vendra le tout avec continuation du bail pour $300, maison de 7 appartements, ménage fait du 1er mai. S'ad. 401 Garnier. 65-15

PIANOS ET ORGUES

PIANO DROIT Laxton Bros. 2 ans d'usure coûté $400 vendu $160. Grand besoin d'argent. Aussi machine Singer tête bascule. 2691 Drolet. 63-6

QUATRE magnifiques pianos droits $115.00 à $195.00 comptant. Grandes occasions. The Leach Piano Co. Limited, 564 rue Ste-Catherine ouest entre les rues Stanley et Drummond, Montréal. — 27207. 67-6

TERRES A VENDRE

HOMESTEADS OU TERRES DE CULTURE — Oregon and California Railroad Co. Grant Lands. Les titres de cette Cie ont été reconnus aux Etats-Unis, par une loi en Congrès datée du 9 juin 1916. Deux millions trois cent mille arpents de terrain seront mis en vente pour homesteads. Terres de culture et à bois. Comprenant les meilleurs terrains disponibles aux Etats-Unis. C'est le moment opportun. Grande carte montrant les sections de terres et donnant les descriptions de la nature du sol, du climat, des élévations, de la quantité d'eau tombée, etc. Franc de port, un dollar. Grant Lands Locating Co., Box 610, Portland, Orégon. 296-78P.

37 BONNES TERRES à vendre, de tous les prix. Acheteurs sérieux mentionnez le comptant que vous avez, la grandeur de terre qu'il vous faut. Petit et Petit, 421 Mont-Royal Est. St-Louis 3968. 59-32

DIVERS

ATTENTION, gêne, timidité guéries rapidement, facilement et radicalement par procédés absolument nouveaux. Renseignements fournis gratuitement. Vardec, 195 Ste-Catherine Est. 59-26

ATTENTION !

Rhumatisme, lumbago, Névralgie et maladies des os. Traitement scientifique par nouveau procédé. Consultations gratuites tous les jours de 9 a.m. à 8 p.m. 589 rue Desiry, Hochelaga. 1—1an

CENDRES DONNEES

pour le charroyage. S'adresser à l'ingénieur de l'édifice de la PATRIE, excepté le samedi. jno.

DIVERS

AVIS — Demande a été faite à la corporation de la cité de Montréal pour permission de tenir un magasin de réparage de meubles dans le quartier d'Hochelaga, No 1603a rue Ste Catherine Est. Joseph Tremblay. 71-2

AVIS — Nous prions le public de prendre note que nous faisons pas de collections à commission, nous achetons les comptes, billets, etc. Dextras financial, chambre 36, Edifice Dandurand. Est 7649. 52-1an

AVIS est donné au notaire qui tient le testament de feu Théophile Ethier de cette ville, de s'adresser par correspondance ou personnellement au Bureau des Petites Annonces de la PATRIE, 120 Ste-Catherine Est ou Casier 701 La Patrie. 70-74

DE RIES, RENE, Soldat Belge interné dans la Caserne No 4 à Amerfoort (Hollande) demande respectueusement qu'on veuille bien lui faire parvenir des timbres employés pour en faire collection. 66-6

DIVERS — Chambres strictement privées pour maladies sous la surveillance d'un médecin. Mme Courville, 408 Mont Royal Est. 58-26

DIVERS — Chambres strictement privées pour malades sous la surd'icelles, plancher ciré, téléphone Royal Est. 55-26

ENSEIGNES

ENSEIGNES, lettrage, cartes de toutes sortes pour vitrines, etc., à prix réduits. Oka Sign Co., 421 Cadieux, près Ste-Catherine. Tél. Est 3484. 285-156

FOURRURES

FAITES emmagasiner vos fourrures au Syndicat St-Henri, 1685 Notre-Dame ouest. Toutes fourrures qu'on nous commandera de réparer seront emmagasinées gratis. 67-26

HOPITAL PRIVE

Alcoolisme et habitude des drogues guéris en trois jours. Traitements spéciaux pour maladies chroniques, maladies vénériennes. Informations gratuites. Institut Gaube Incorporé, 1219 rue St-Denis. 68-26

MALADIE de peau, eczéma, guéri en 30 jours en prenant mon remède composé de racinages bouillis, traitement garanti. Mme O. Bruneau, 1465 Hôtel de Ville. 65-26

PROF. FORTIER.

Désirez-vous avoir santé, l'art de se présenter qui procure succès, guérir parents, amis de la mauvaise habitude : l'ivrognerie, cigarette, sans que personne sache, retrouver objets perdus, volés, toutes autres informations. Prof. L. J. Fortier, 492 St-Denis entre Sherbrooke et carré Saint-Louis. Est 3813. 63-26

RICHARD'S BIRD LIME

RICHARD'S Bird's Lime pour faire chanter tous serins qui ne chantent pas. Garanti, prix 25 cts. 169 rue Bleury. 41-26

TIMBRES — Contre 12 centins en timbres-poste vous recevrez une jolie collection de timbres français. S'adresser à l'Association Philatélique, 21 rue Drolet, Montréal. 50-jno

VENTRILOQUIE — Cet art mystérieux, vous pouvez l'apprendre chez vous, dans votre temps libre, cours complet en 15 leçons, facile à étudier. Pour trente jours $3.50. J. E. A. Cloutier, 179 3me Ave, Limoilou, Qué. 65-28

X. HELLEUR BROS. RIMOUSKI, P.Q.

Nous avons reçu votre lettre le 6 mai signée "X", nous acceptons $75.00 pour le présent, la balance de $75.00 sans intérêt quand vous moyens vous le permettront tout en engageant votre conscience. jno.

CHALOUPES, YATCHS, MOTEURS

CAILLE "Perfection", moteurs détachables, $65 à $175. Catalogue sur demande. Perfection Motor Co., 308 Craig Ouest, Montréal, seuls distributeurs. 57-26

CAMIONNAGE DE GLACE

CAMIONNAGE de la glace par la Shinnick Ice and Cartage Co. Ltd., 2654 St-Laurent, St-Louis 3849, aussi entreposage, pianos, coffre forts, meubles, etc. 59-26

CHAMBRE GARNIE DEMANDEE.

CHAMBRE garnie demandée par un jeune homme avec privilèges, aux environs de la rue Bleury à la rue Guy, de la rue Sherbrooke à la rue Dorchester. S'ad. en donnant le numéro de téléphone. S'ad. Boite R. H., la PATRIE, 120 rue Ste-Catherine Est. 68-1

COLLECTIONS

BONIN, J.-ARTHUR — Achat de comptes, échange, collection, bureau établi depuis 15 ans. 92 Notre-Dame Est. Main 1183. Soir St-Louis 1631. 300-1an

COLLECTION — Avez - vous des comptes que vous ne pouvez pas collecter? Adressez-vous à l'Agence Provinciale, 91 Mont-Royal Est. Tél. St-Louis 5510. 297-1an

COLLECTIONS. — Comptes, billets, jugements, salaires, loyers, abonnements de journaux, dettes de faillites, achat de crédits. Bureau de Collections, Ave. de l'Evêché, Rimouski, Québec, casier postal 17. 294-26

DORURE, ARGENTURE, NICKELAGE

ROYAL SILVER PLATE CO. — Dorure, argenture, nickelage, réparations d'argenteries, ornements d'églises, bronzes, cuivrerie. A. Giroux, gérant, 207 St-Jacques. Main 1387. 8-1an

DYSPEPSIE

GAZ, BRULEMENTS d'estomac, indigestion, guéris en 5 minutes par Le Saturai, 50 cts chez votre pharmacien ou 461 Ste-Catherine Est. 49-26

EAU DE JAVELLE

Eau de Javelle.—Toutes femmes devraient demander l'eau de Javelle "Cormond", manufacturée par Jos. Paquin, 915 Berri. Tel. St-Louis 3307. 42-156

INSTITUT BELGE ST-JOSEPH

Belge renommé garantit guérir immédiatement rhumatismes, maladies vénériennes, syphilitiques, nerveuses, eczéma, faiblesse générale, palpitations cardiaques, consomption, dyspepsie, paralysie, épilepsie, tuberculose, hémorroïdes, toutes maladies par spécialistes Belges Brevetés infaillibles. Ordonnances par spécialistes Belges. Consultations gratuites. 1343 St-Denis. 10-1an

JAQUETTES DE BOUCHERS

Gilets blancs, tabliers, serviettes loués à la semaine. Montreal Coat & Apron Supply Co. 289 St-Paul Est, coin Bonsecours. Main 4370. 9-156

LAVAGES DEMANDES

ON DEMANDE lavages de famille. Retourné humide 75c la boite ; séché $1.00 ; linge uni repassé $1.10. Dominion Laundry, 298 Carrières. Tél. St-Louis 6302. 42-1an

MACHINERIES

MACHINERIES — Chaudières, moteurs, courroies, poulies arbres de couche, toutes sortes de machineries, bas prix. Dominion Machinery Co., (Mullins), déménagé au square Papineau, dans plus grand magasin, 223 Wellington. 98-1an

MALADIES NERVEUSES

Epilepsie, danse St-Guy, guérison radicale par traitement rationel. 30 ans d'expérience. Dr Edgar Turgeon, 921 St-Denis. St-Louis 7607. 224-1an

OEUFS ET VOLAILLES

OEUFS pour "incubation", Plymouth Rock, Wyandott, Leghorn, Rhode Island, aussi poules couveuses et pondeuses. S'ad. Gunn, Langlois, Montréal ou Ferme Avicole Langlois, St-Jérôme. 53-16 ins mer-j-s

OUVERTURE DE MODES

GRANDE ouverture de chapeaux d'été, le 21 et les jours suivants, modèles New-York, Paris, prix modéré. Une visite est sollicitée. Palais des Modes, 130 Ste-Catherine Est. 68-6

RECETTE

Recette pour conserver frais des oeufs pendant 12 mois pour les manger ou vendre quand ils valent cinquante, soixante-quinze cents la douzaine. Cent pour cent de profit en une demi-année. Circulaire gratis. Octavien Rolland, 56 Notre-Dame Est, Montréal. 63-26

BIERE D'EPINETTE.

RECETTE gratis pour bière d'épinette "Silver", délicieuse, meilleur marché qu'ailleurs. Essence "Silver" vendue par petites et grosses quantités; cornets crème à la glace. Echantillons d'essence gratis, en venant au comptoir. P. Bougie et Cie, déménagé 655a Notre-Dame Ouest. Main 6351. 63-26

REGLEMENTS DE COMPTES

MARCHANDS, ouvriers et journaliers, toutes vos dettes seront payées moyennant des paiements faciles. Discrétion absolue. M. Lemieux, 37 Boulevard St-Joseph Ouest. 31-1an

REPARATIONS

A REFAIRE, matelas et lits, meubles ajustés, polis à ordre, emballage, entrepôt de meubles Rolland Bedding, 907 Henri Julien, St-Louis 9198. 62-26

LEFEBVRE & FRERES

ont transporté leur atelier au No 202-206 Hôtel de Ville où ils feront réparations de machinerie générale, automobiles, etc. 65-7

PIECES BRISEES—Dominion Welding, 576 St-Timothée, près Ontario, soudures de toutes pièces brisées, acier, fonte, bronze, aluminium, décarbonisation instantanée des cylindres. Est 4430. 285-1an

A VENDRE OU A ECHANGER

BEAUMONT, 67, 69, 71, avec un hypothèque de $2,100. Vendra ou échangera pour maison claire ou lots à la campagne et aux environs de la ville. S'adresser 2386 rue St-Urbain. Téléphone St-Louis 7385. 63-6

A VENDRE OU A LOUER

A VENDRE OU A LOUER — Flat charmant pour petite famille. Bel ameublement, près Université Laval. Bail d'un an. S'adresser Restaurant Sherbrooke, 628 Blvd. Saint-Laurent. E 5918. 21—jno.

BEAU PETIT ATELIER photographique tout prêt à être occupé, à vendre ou à louer, tout complet, vendra à bon marché, sur le Boulevard St-Laurent. Pas de photographe autour. Adressez-vous 1461 Notre-Dame Ouest. 62-6

LAURENTIDES — Bungalow meublé, 5 chambres, foyer, large veranda. Un beau lac. A portée d'approvisionnement. Phone Westmount 2947. 70-6

ON DEMANDE A ACHETER

ON DEMANDE à acheter un lavabo de seconde-main en bon ordre. S'adresser Boite A. L. La Patrie. 70-6

ARGENT A PRETER

ACHAT DE CREANCES, COLLECTIONS, IMMEUBLES — Négociation de prêts sur billets, hypothèque, etc., aussi achat de créances. R. Bédard, administrateur de succession, comptable et liquidateur, 137 rue McGill. 93-jno.

A. JETTE & CIE., courtiers en immeubles (établi 1885) experts en propriétés, édifice Crédit Foncier, 35 rue St-Jacques, prêts sur 1ère et 2ème hypothèques. Collection, achats de créances. 261-1an

A PRETER, sur 1ère hypothèque, aux taux courants. M. R.-N. Viau, Realty and Trust Co., 30 St-Gabriel. Main 3826. 236-1an

A PRETER 1ère hypothèque de $500 à $6000, taux raisonnable. Georges Beauregard, notaire, 97 St-Jacques. Main 2747. Soir Est 3850. 14-1an

A PRETER, première hypothèque, montant $1,000 à $5,000, propriétés à Montréal seulement. Paquin et Poitras, notaires, 29 St-Jacques. Main 5221. 397-1an

ARGENT à prêter, première hypothèque, municipalités, fabriques, ventes, échanges d'immeubles, règlement, administration de successions. Notaire Marcil, 52 St-Jacques. Main 6687. 210-1an

ARGENT A PRETER—Toutes dettes immédiatement réglées, marchands ou particuliers, ville ou campagne, paiements faciles sans intérêts. Informations gratuites. Demers, 17 Côte Place d'Armes. 253-1an

VERSAILLES, VIDRICAIRE ET BOULAIS, LTEE, 90 ST-JACQUES, prêtent sur billet par montants de $1,000 et plus, achètent hypothèques, balances de prix de ventes et autres valeurs. 42-26

PERDU

PERDU— Le 30 au matin un petit chien de laine blanc. Récompense promise en le rapportant au No 329 rue Sanguinet. Celui qui le détiendra après cet avis sera poursuivi. 71-1

PERDU—$60.00 ont été perdus lundi le 21 mai dans les tramways d'"Ontario Maisonneuve". Récompense à quiconque remettra à l'église Maisonneuve. 71-1

TERRAINS A VENDRE

ST-DENIS, 3 terrains voisins, coin sud-est Bélanger, payable à l'emprunt à quiconque bâtirait immédiatement. Canaux payés. Bonin, 92 Notre-Dame Est. Main 1183, soir, St-Louis 1621. 68-6

LA "PATRIE" est publiée et imprimée par la Compagnie de Publication de la PATRIE Limitée, au No 120 rue Ste-Catherine Est, coin de la rue Hôtel de Ville, Montréal. L. J. Tarte, président et directeur-gérant, résidant au No 501 Ave Roslyn, Westmount. Tel. Westmount 6879.

PROPRIETES A VENDRE

ALEXANDRE DUPUIS
Courtier en Immeubles, Administrateur, Evaluateur. Pour ventes, échanges, achats consultez gratuitement notre "Information Immobilière". Service expérimenté, 17 Côte Place d'Armes, près Craig. 24-1an

A SAINT-BRUNO, superbe terre en culture, avec deux vergers, contenant 119 pommiers (pommes fameuses). Deux logements en face de l'église, plus bel endroit de la localité. Conditions très avantageuses. A. M. C. Notaire Lacasse, 35 rue St-Jacques. 51—jno.

MAGNIFIQUE propriété, 30 arpents, avec vergers et maison dans le village de St-Bruno. Vendue à sacrifice. S'ad. au notaire C. Lacasse, 35 rue St-Jacques. 66-jno

MAISON de campagne à vendre, 10 minutes des tramways de Tétreaultville, 2 logements, écurie, poulailler, terrain 102 à 85, comptant $500. Sacrifiera. Louis Langelier, édifice Dandurand. Est 6067. 72-26

MAISON D'ETE à vendre $500 à St-Agricole, 6 milles de St-Faustin, maison d'été toute meublée bâtie au bord d'un lac poissonneux. $300 comptant, balance dans 2 ans. S'ad. 341 Ontario Est. 42-45

$250 COMPTANT, vous achetez une propriété de 3 logements, brique, se paye par son revenu, située près de l'église et des écoles, 3441 St-André. S'adresser T. A. Primeau, 30 St-Jacques. 72-6

Propriété à Vendre

COIN SUD-OUEST
BLVD ST-LAURENT et AVE BERNARD.
S'adresser au No. 191 Marquette.
Tél. St-Louis 1074. Entre 6 et 8 p.m.

72-6

CARTES DE PROFESSION

AVOCATS

BAKER, W.-A., C.R., avocat, 55 rue Saint-Jacques. Tel Main 1762. Résidence 10, 1ère avenue, Viauville. Tel Lasalle 690. 102-1an

LAMOTHE, GADBOIS & NANTEL, avocats, Edifice Banque de Québec, 11 Place d'Armes, Montréal. Tel Main 1315. J. C. Lamothe, L.D.L. ; C. H. Emilien Gadbois, L.L.L. ; J. Maréchal Nantel, B.C.L. 149-1an

MIGNERON, J. HOMERE, avocat qualifié à pratiquer au Canada et aux Etats-Unis d'Amérique. Spécialité : causes criminelles, en dommages, en séparation, règlements de succession, etc. Adresser 66 Notre-Dame Est, Montréal. 63-20

RHEAUME, THEODULE, C.R., avocat, édifice "La Sauvegarde". Tel. Main 1183. Résidence Tel Westmount 1359. 55-1an

CHIRURGIEN-DENTISTE

Dr NAP. DESJARDINS, chirurgien-dentiste, autrefois de St-Henri, 1111 St-Denis, près Marie-Anne. St-Louis 3843. Entre 9 a.m. et 9 p.m. 141-1an

MEDECIN

Docteur Jos. N. CHAUSSE, Spécialité : Voies urinaires. Maladie de la peau. 708 Parc Lafontaine. Tel St-Louis 3275. 50-1an

NOTAIRES

CREPEAU, ODILON, notaire, 30 St-Jacques. Tel Main 683. Résidence, 530 Centre. Tel. Victoria 366. Argent à prêter sur hypothèque. 211-1an

J.-A. O'GLEMAN, notaire, 90 St-Jacques. Main 2663. Prêts sur propriété de ville et terre près Montréal. 88-1an

E. GODIN, notaire, 2 Place d'Armes, 1ème. Main 5320. Soir 1830 St-Laurent. St-Louis 3349. 236-156

SYNOPSIS DES REGLEMENTS DES TERRES DU NORD-OUEST CANADIEN.

Toute personne se trouvant le seul chef d'une famille ou tout individu mâle de plus de 18 ans, qui était au début de la guerre, et a depuis continué à être, sujet britannique ou sujet d'une autre nation alliée ou neutre, pourra prendre comme homestead un quart de section de terre de l'Etat disponible au Manitoba, à la Saskatchewan ou dans l'Alberta. Le postulant devra se présenter en personne à l'agence ou à la sous-agence des terres du Dominion pour le district. L'entrée par procuration pourra être faite à certaines conditions. Devoirs — Un séjour de six mois sur le terrain et la mise en culture d'icelui chaque année au cours de trois ans.

Dans certains districts, un colon peut se procurer un quart de section, se trouvant à côté de son homestead, comme préemption. Prix, $3.00 l'acre. Devoirs — Devra résider six mois dans chacune des trois années, après avoir obtenu son permis de homestead et cultiver 50 acres de plus. Le permis de préemption peut s'obtenir aussitôt que le permis de homestead à certaines conditions.

Un colon, après avoir obtenu son permis de homestead, s'il ne peut se procurer une préemption, peut prendre un homestead acheté dans certains districts. Prix, $3.00 l'acre. Devra demeurer six mois dans chacun des trois ans, cultiver 50 acres et ériger une maison valant $300.00.

Ceux qui prennent possession peuvent compter le temps de l'emploi comme cultivateurs au Canada pendant 1917, et assumeront des devoirs de résidence sous certaines conditions.

Quand les terrains du Dominion sont annoncés ou affichés pour inscription, les soldats de retour du front, qui auront servi outre-mer ou qui auront été honorablement licenciés, auront la préséance d'un jour en s'adressant pour l'inscription au bureau de l'agent local (non pas à la sous-agence). Les papiers de licenciement doivent être présentés à l'agent.

W. W. CORY,
Député-ministre de l'Intérieur.

N.B.—La publication non autorisée de cette annonce ne sera pas payée. 71—jno

PAS DE "SI" PAS DE "MAIS"

**Vous cherchez une place ?
Vous l'aurez !
Quand ?
Quand vous voudrez !
Où ?**

AU BUREAU DE PLACEMENT DE LA "PATRIE".

Tout ce que vous avez à faire, c'est de vous adresser à notre Bureau de Placement qui vous donnera une position très avantageuse et permanente.

Que vous soyez SERVANTE, FILLE DE CHAMBRE, CUISINIERE, ou BONNE D'ENFANTS, nous n'en faisons pas de différence, car nous avons des quantités d'emplois vacants dans toutes les lignes.

VENEZ NOUS VOIR, NOUS SOMMES ASSURES QUE VOUS RETOURNEREZ SATISFAITES.

LA BANQUE CANADIENNE DE COMMERCE

SIR EDMUND WALKER, C.V.O., L.L.D., D.C.L., Président. JOHN AIRD, Gérant Général. H.V.F. JONES, Ass. Gér. Général

CAPITAL PAYE .... $15.000.000 FONDS DE RESERVE . $13.500.000

Il est IMPERIEUX que CHAQUE PERSONNE au CANADA

Travaille fort. Ne gaspille pas.
Dépense peu. Epargne beaucoup.

Intérêt alloué à 3% par année sur les dépôts de $1 et plus à n'importe laquelle des succursales de la banlieue.

SUCCURSALES DANS MONTREAL

Bureau principal : 185 rue St-Jacques.
H. B. WALKER, Gérant.

120 rue Ste-Catherine Est, coin Hôtel-de-Ville.
W. E. MOREHOUSE, Gérant.

Crescent et Ste-Catherine,
M. A. MACFARLANE, Gérant.

Maisonneuve.
E. H. CARTER, Gérant.

Prince-Arthur et Park,
A. C. TURNER, Gérant.

Ste-Catherine et Metcalfe,
E. McLENNAN, Gérant.

FINANCE ET COMMERCE

LA BOURSE DE MONTREAL

LA SEANCE D'HIER APRES-MIDI SE CLOT LENTE ET TERNE.

La séance d'hier après-midi à la Bourse de Montréal a été comme toutes celles qui précèdent un jour de fête, c'est-à-dire, sans activité et fort terne.

Voici quelles ont été les ventes de l'après-midi:

Smelters—10 à 27, 100 à 27, 50 à 26 3-4.
Bell Telephone—25 à 141, 1 à 141.
Dominion Iron—50 à 61, 25 à 60 1-2, 125 à 60 1-2, 250 à 60 3-8, 25 à 60 1-2.
Glass Common—10 à 23-8.
Quebec R. R.—25 à 26 1-2.
Laurentide—5 à 127, 5 à 127.
Trac. Power—25 à 33, 25 à 33.
Smart Woods—8 à 50.
Steel of Canada—10 à 59, 10 à 59 1-4, 5 à 59 1-2.
Dominion Bridge—25 à 127.
Riordon—25 à 123 3-4, 25 à 124.
Textile—25 à 87 1-2, 18 à 87 1-4, 25 à 87 1-2.
Cement—5 à 60 3-4.
Brompton—50 à 49 1-2.
Ogilvie pfd.—10 à 110 1-4.
Sherwin pfd.—25 à 99.
Cement pfd—5 à ..
Steamships pfd.—10 à 86 1-2.
Telegraph Bonds—$5000 à 90.
Dom. Glass com.—40 à 24.

DEBENTURES MUNICIPALES

(Du correspondant de la PATRIE)

DRUMMONDVILLE, Qué., 24 — Le conseil municipal vient de vendre pour $45,000 de debentures à la Cie des Obligations Municipales de Québec, à 99, remboursables dans 32 ans. A la première assemblée conjointe du Conseil de Comté avec le Conseil de Ville, on décidera si le Palais de Justice projeté sera construit à même l'Hôtel de Ville. Le coût de l'Hôtel de Ville conjointe avec le Palais de Justice serait de $45,000 et sera situé sur le terrain occupé aujourd'hui par le marché central et la station de pompe.

LES PIONNIERS DE L'ALASKA

Les officiers de la compagnie du Grand Tronc Pacifique annoncent que de nombreux colons se dirigent dans la région de l'Alaska chaque mois. Des progrès continus se poursuivent dans la construction du chemin de fer du gouvernement, entre six et sept mille hommes étant employés à ce travail. La ligne du chemin de fer se dirige de Seward vers le golfe de l'Alaska et de là vers Fairbanks sur la rivière Yukon et de là à travers la riche région du Northland. Le gouvernement des Etats-Unis a envoyé un certain nombre d'experts en agriculture pour aider les colons. Jamais encore dans l'histoire de l'Alaska on avait vu autant de colons s'y prendre des terres à culture.

Ne Réfléchissez Pas Trop Longtemps

et ne laissez pas échapper les meilleures occasions! L'expansion historique des localités aristocratiques et suburbaines, situées à l'ouest de Montréal, se répète actuellement sur les bords du lac, et ceux qui sont à la recherche d'une maison ont une excellente occasion, qui ne se présentera plus de s'en procurer. Pensez-y — rendez-vous acquéreur de votre propre maison en payant $100 comptant et par versements de $22.50 à $50 par mois—elles valent de $3,250 à $6,500. Demandez la brochurette "Thrift," qui illustre quelques-unes de ces belles maisons

Mareil Trust Co. 180 St-Jacques. Main 3791.

33e année. Actif plus de $4,000,000.

DOMINION COAL COMPANY Limited

DOMINION or SPRINGHILL — CHARBONS BITUMINEUX POUR VAPEUR et GAZ

BUREAU GENERAL DES VENTES
112 RUE ST-JACQUES MONTREAL

BREVETS D'INVENTION

En tous pays. Demandez le GUIDE DE L'INVENTEUR qui sera envoyé gratis.
MARION & MARION
364 rue Université, Montréal.

LE PRIX DU BALAI

LES VENTES A BON MARCHE SONT FINIES ET LES PRIX SONT AUGMENTES DE 300 POUR CENT.

La paille de blé-d'inde qui est employée dans la fabrication du balai est devenue des plus rares dans ce pays et son coût s'est élevé considérablement. Ce produit se vendait autrefois à $60 la tonne; aujourd'hui il se vend à $375 et bon marché à ce prix. Un chargement de wagon représentait jusqu'ici une somme de cinq cents dollars tandis qu'aujourd'hui il est évalué à de $2,500 à $3,000.

Le balai le meilleur marché, prix du gros, est de $7 la douzaine. C'est celui que les épiciers vendaient à 25 cents l'unité avant la guerre. Chacun leur coûte environ soixante cents aujourd'hui. Le bois, le lien, le coût de fabrication, ont augmenté de cinquante pour cent et l'on nous dit que la hausse n'est pas terminée.

LE CIVIC POWER

L'un des intéressants détails du rapport des neuf mois écoulés des affaires du Civic Power, est que depuis que la compagnie a changé la forme de direction le nombre de nouveaux actionnaires inscrits s'est élevé de 950. C'est réellement une augmentation phénoménale si nous prenons en considération les offres alléchantes des obligations de guerre.

Le rapport sera, dit-on dans les cercles bien renseignés, montrera dans quelle excellente position se trouvent les affaires de la compagnie. On avait éprouvé des craintes sur les profits probables de la compagnie par suite de la difficulté d'obtenir du charbon, de même que par son prix exhorbitant ainsi que de la hausse dans l'échelle des gages.

LE TRAMWAY DE MONTREAL

Les officiers de la compagnie des tramways de Montréal suivent avec le plus grand intérêt possible la lutte qui se poursuit par les différentes compagnies de tramway de New-York pour obtenir la hausse du prix de passage à 5 cents. Plusieurs compagnies de tramways du Massachusett demandent aussi l'autorisation de porter le prix du passage à 6 centins, donnant pour raison le coût élevé du fonctionnement qui les forcera à liquider à moins qu'il ne leur soit permis d'augmenter leurs taux. Il est dit, d'après le Financial Post, que des conditions analogues prévalent à Montréal.

Les parts du capital de la compagnie de tramways de Montréal, sont actuellement quotées à 144, alors qu'elles étaient à 175 au commencement d'avril et 181 au commencement de l'année.

LE THEATRE ST-DENIS

Les liquidateurs de la compagnie du Théâtre St-Denis, qui est en liquidation depuis quelques mois, annoncent la vente à l'enchère de ce théâtre pour le 6 juin prochain. On dit que la propriété sera rachetée par les actionnaires, qui ont organisé une nouvelle compagnie sous le nom de St-Denis Theatre Limited, au capital de $395,000, le montant nécessaire pour financer l'entreprise.

La mésintelligence entre les anciens directeurs et les actionnaires a été solutionnée, les membres de la Shareholders Protection Association, après une étude attentive des affaires de la compagnie, ont fortement recommandé à tous les actionnaires de souscrire au fonds de la nouvelle compagnie. Le théâtre, sous une plus sage administration, rapporte maintenant des profits. Les méthodes extravagantes de l'ancienne direction, étaient, paraît-il, responsables des difficultés dans lesquelles s'est trouvée la compagnie. On sait que le théâtre St-Denis est non seulement le plus grand mais aussi l'un des plus beaux en Canada.

O'KEEFE AU LARGE

Victor O'Keefe, qui est accusé d'avoir pris part au vol de grand chemin commis au préjudice de deux jeunes employés de la banque d'Hochelaga à la Longue-Pointe, et qui a été arrêté à Buffalo, sous le nom de Louis Brown, ne sera probablement pas ramené à Montréal par les détectives envoyés à sa recherche, car il a réussi à obtenir sa liberté provisoire sous cautionnement de $500, avant l'arrivée des agents montréalais à Buffalo.

Lorsque le chef Charpentier fut avisé de la capture de O'Keefe à Buffalo samedi, celui-ci avait déjà réussi à recouvrer sa liberté sous cautionnement.

LES CANADIENS A LA CRETE DE VIMY

LES NOTRES S'EN SONT EMPARES AVEC UNE RARE AGILITE.

LONDRES, 23. — Une visite de la crête de Vimy peut seule permettre d'apprécier la réelle valeur de la prise de cette importante place. On s'étonne aujourd'hui de voir que les Huns n'aient pu conserver cette forteresse qui passait pour être inexpugnable aux yeux des stratégistes.

Les obstacles et les dangers que les Canadiens durent surmonter pour s'emparer de la crête de Vimy, doivent être considérés de près pour être justement appréciés. Même par un temps chaud, sous un ciel bleu, et une journée que le terrain est sec, la traverse de la crête exige un effort physique considérable et une agilité minutieuse de tous les moments, à cause des pièges possibles, des trous d'obus et des clôtures dissimulées de fil de fer barbelé.

Tous ceux qui ont pris part à l'action, sont unanimes à dire que jamais les Canadiens n'ont déployé plus de fougue qu'en cette circonstance, et la première division s'est couverte de gloire au cours de l'action.

En arrivant aux lignes du front, on a trouvé un bataillon de Montréal, faisant face à Fritz. Sur une autre partie de la ligne, on a rencontré un officier canadien, qui avait déjà fait partie d'une troupe d'opéra, et que ses talents de musicien ont fait choisir comme chef des récréations musicales de toutes sortes.

LE LIEUT. LETENDRE DE RETOUR A MONTREAL

LE FILS DE M. J. T. LETENDRE DE CETTE VILLE EST ARRIVE HIER A QPEBEC AVEC UN CONVOI D'OFFICIERS ET DE SOLDATS BLESSES.

QUEBEC, 24. — Un contingent d'officiers et de soldats blessés ou en convalescence, est arrivé hier à Québec. Parmi les officiers on remarque le lieutenant Westley Baillargé fils de Madame Chs. Baillargé de Québec. Le lieutenant Baillargé est l'un de ceux qui, à la bataille de Courcelette, ont été décorés de la croix militaire par le Roi lui-même au Buckingham Palace. Il fut blessé au cours de la seconde attaque de Courcelette.

Parmi les autres officiers de retour, on remarque le major Fecteau de Rimouski qui était parti avec le 189e du lieut.-col. Piuze, le lieutenant Alban Laferrière, d'Ottawa et le lieutenant Letendre, fils de M. J. T. Letendre, de Montréal.

DECES DE MME J.-B. LEONARD

LA PREMIERE INSTITUTRICE DE L'ECOLE FONDEE EN 1901, A LA MINERVE, VIENT DE MOURIR

La Minerve, 24 — La mort vient d'enlever à l'affection des siens une des femmes les plus en vues de La Minerve, Mme J. B. Léonard, née Ursule Prévost, autrefois de Montréal, est décédée le 12 mai dernier après une maladie de quelques jours. Ses funérailles eurent lieu le 14 à l'église paroissiale de La Minerve, au milieu d'un grand concours de parents et d'amis.

Feu Madame J. B. Léonard, la première institutrice de La Minerve

Mme Léonard fut la première institutrice de La Minerve. Elle fut en 1901 envoyée par le gouvernement provincial et les journalistes pour ouvrir l'école du Lac Désert.

Les porteurs étaient MM. Cléophas Prévost, François Fafard, Arthur Sauriol, Michel Labelle, Henri Desprès et Asarias Rousseau. Les porteuses des Dames de Ste-Anne étaient Mmes A. Myre, L. Verina, L. Daignault, N. Gérard, S. Bellefleur et C. Prévost.

La défunte laisse pour pleurer sa perte outre son époux, trois enfants, Mme Elzéar Cardin, de la Rivière des Prairies; Ernest et Hector, tous deux de La Minerve.

Nous offrons à la famille en deuil, nos plus sincères sympathies.

LE LT. CASEAULT LETENDRE DE RETOUR A RIMOUSKI

RIMOUSKI, 24 — Le lieutenant Edouard Caseault Letendre, du 189e bataillon, est arrivé hier soir, à 9.15. Il a eu la permission de ses supérieurs de descendre du train et de rester ici. Prévenu quelques instants avant l'arrivée du train une foule nombreuse de ses concitoyens et amis s'étaient rendu à la gare. Madame Edouard Letendre, sa mère, ainsi que son père; madame L. G. Caseault, sa grand'mère, et sa petite soeur Gabrielle, étaient à l'arrivée du train. C'était un délire d'acclamations lorsque le jeune et vaillant lieutenant est apparu sur le plateforme du char. Après avoir reçu les félicitations de ses amis il se rendit à la résidence de son père Monsieur Edouard Letendre, régistrateur de notre ville.

MISERABLE, A CAUSE DU MAL D'ESTOMAC

Se sentait fatigué, jusqu'à ce qu'il commença à prendre "Fruit-a-tives."

594, rue Champlain, Montréal.

"Pendant deux ans, j'étais un malheureux par suite des souffrances que me causaient le Rhumatisme et le mal d'estomac. J'avais de fréquents étourdissements et lorsque je mangeais je me sentais abattu et endormi. Je souffrais affreusement du Rhumatisme, avec des douleurs dans le dos et les jointures et mes mains s'enflèrent.

"Un ami me conseilla "Fruit-a-tives" et depuis lors, elles me firent du bien. Après la première boîte, je sentis que je prenais du mieux et je puis en toute vérité dire que "Fruit-a-tives" est la seule médecine qui m'a secouru". LOUIS LABRIE.

50c la boîte, 6 pour $2.50, échantillon 25c. Chez tous les marchands ou envoyé sur réception du prix par Fruit-a-tives, Limited, Ottawa.

IL PROTESTE CONTRE LA CONSCRIPTION

LE CONSEIL FEDERE DES METIERS ET DU TRAVAIL DE QUEBEC PROTESTE CONTRE LE PROJET DE CONSCRIPTION AU CANADA.

QUEBEC, 24. — Le conseil fédéré des Métiers et du Travail de Québec et de Lévis à son assemblée régulière d'hier a adopté unanimement une résolution protestant contre l'établissement de la conscription au Canada.

Plusieurs discours ont été prononcés en faveur de cette résolution. Quelques-uns des orateurs ont exprimé le regret de ce qu'un mouvement anti-conscriptionniste n'ait pas été organisé plus tôt.

Copie de cette résolution a été envoyée à Sir Robert Borden, premier-ministre du Canada, ainsi qu'au conseil fédéré de Montréal qui a été prié de passer une résolution dans le même sens.

On a décidé de tenir des assemblées publiques de protestation contre la conscription. Un comité spécial a été nommé pour s'occuper de l'organisation de ces assemblées.

MORT SUBITE DE MME VVE JOSEPH TREMPE

(Spécial à la PATRIE)

MASKINONGE 24 — Le village de Maskinongé a été le théâtre d'un triste accident. Pour célébrer le passage des délégués de l'Unité Nationale, le village avait été décoré de banderolles, drapeaux, etc. Le soir, Madame Vve Joseph Trempe enlevait les garnitures de fête devant sa maison, quand, sa chaise se déplaçant, elle fit une chute sur le trottoir. Des voisins la transportèrent dans la maison, où le prêtre et le médecin furent appelés, mais tout fut inutile. Quelques heures plus tard, cette dame expirait sans avoir repris connaissance. Cette mort a causé un émoi considérable. La défunte laisse après elle, pour la pleurer, quatre fils et deux filles. Nos sympathies à la famille.

ECHOUEMENT A SOREL

SOREL, 24. — Le vapeur "Iberville" du Ministère de la Marine, desservant la drague No 4 qui fonctionne près de l'Ile aux Barques, s'est échoué lundi après-midi, à la tête de cette île. Le "Lavaltrie" et le "Frontenac" sont depuis à travailler pour le remettre à flots. Le capitaine de l'"Iberville" était alors absent de son bateau avec permission, et il était temporairement remplacé par le capitaine Petit. On espère remettre le bateau à flots ces jours. Il ne paraît pas avoir subi de dommages.

UNE BELLE PECHE

QUEBEC, 24 — On signale comme extraordinaire la capture faite hier, dans le lac St-Charles, non loin de Québec, par M. A. St-Jacques d'une truite monstre qui pesait 8 1-2 livres et qui mesurait 28 pouces. Le fait d'après tous les plus vieux pêcheurs est absolument sans précédent. Qui plus est ce poisson capturé est une truite dite de ruisseaux.

Souffrait d'Indigestions

NE POUVAIT RIEN GARDER DANS L'ESTOMAC.

L'indigestion est une des pires formes des affections de l'estomac. L'estomac est dérangé et vous sentez des effets d'affaiblissement douloureux.

Après le repas vous sentez que vous devez vous débarrasser des sensations désagréables de bile et d'aigreurs, la fermentation et l'éructation si désagréables sont, dans bien des cas, très douloureuses.

Pas n'est besoin de souffrir d'indigestion quand il est si facile de vous procurer les "Burdock Blood Bitters". Cet ancien remède bien connu, qui est combiné avec les meilleures racines que la nature produit, telles que les herbes, les écorces et les baies, guérira les indigestions et toutes les affections de l'estomac.

M. Lazare Savoy, Pokemouche, N.-B., écrit : "Il y a environ deux ans je souffrais d'indigestion à tel point que je ne pouvais rien garder dans l'estomac. J'étais vivement désappointé dans tout ce que je pris pour me rétablir. Enfin, un de mes amis me conseilla d'essayer les "Burdock Blood Bitters". J'en pris quatre bouteilles et actuellement je suis à même de manger n'importe ce qui s'offre à moi".

Ce délicieux vieux remède, B.B.B. est sur le marché depuis plus de quarante ans, et nous déclarons, sans crainte d'être contredits, que c'est le meilleur médicament contre les affections de l'estomac.

Fabriqué par "The T. Milburn Co., Limited", Toronto, Ont. 4

$1,000.00 EN OR

COMPTEZ LES POINTS

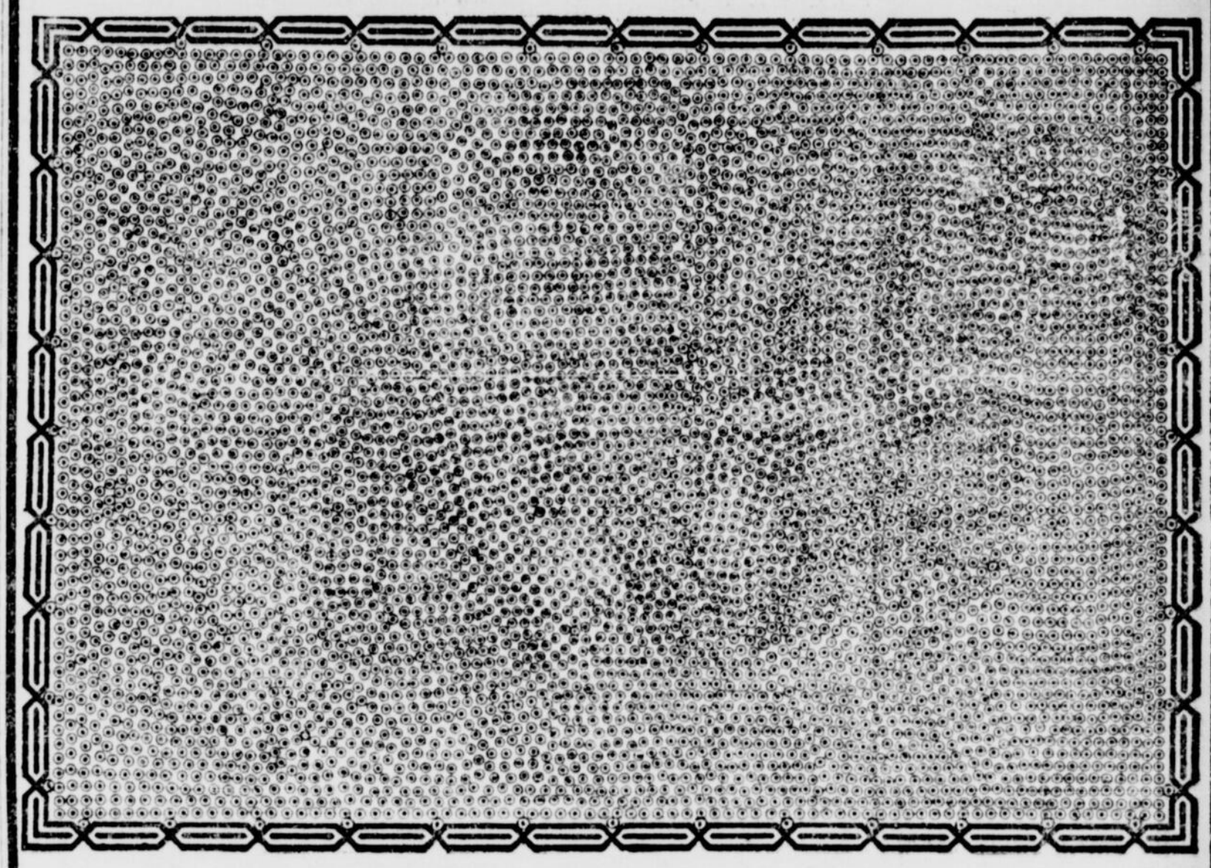

La solution du problème consiste à compter les points qui se trouvent dans la carte ci-dessus. Chaque point est entouré d'un cercle, chaque cercle comporte un point. Cette charade ne comporte pas de truc caché. Les personnes qui auront le plus de patience, qui feront diligence et qui feront des calculs exacts, résoudront le problème.

C'est le plus grand concours de charades qui ait été présenté par un journal de Montréal. Il offre un magnifique champ d'action qui est juste pour tous.

Le concours se clôturera le 6 juin.

Les abonnements ne sont acceptés que pour la livraison par la poste en dehors du district postal de Montréal. Les abonnés de la campagne sont éligibles s'ils envoient un nouvel abonnement ou un renouvellement d'abonnement.

Les citoyens de Montréal peuvent concourir à la solution du problème en prenant un abonnement au "Montreal Herald" destiné à être expédié à un ami habitant la campagne.

Ecrivez au "Montreal Herald" pour avoir une carte supplémentaire et des renseignements complémentaires.

Voici une occasion de gagner assez d'argent pour passer de joyeuses vacances.

C'est un concours honnête pour tous. Demandez immédiatement des renseignements.

Adresse PUZZLE DEPT., THE MONTREAL HERALD, Montréal, Can.

LISTE DES PRIX

$1,000 EN OR POUR LES CONCURRENTS GAGNANTS

PREMIER PRIX

$250 en or, à laquelle somme sera ajouté 42 fois le montant payé par l'abonné, $502.

DEUXIEME PRIX

$100 en or, auxquels on pourrait ajouter 20 fois le montant payé par l'abonné, $220.

TROISIEME PRIX

$50 en or, auxquels on pourrait ajouter dix fois le montant payé par l'abonné, $110.

QUATRIEME PRIX

$12 en or, auxquels on pourrait ajouter trois fois le montant payé par l'abonné, $30.

VINGT PRIX DE $5 CHACUN

Il y aura vingt prix de $5 en or qui seront remis aux détenteurs des meilleures solutions subséquentes.

QUINZE PRIX DE $3 CHACUN

Il y aura quinze prix de $3 chacun qui seront remis aux quinze gagnants subséquents.

TAUX D'ABONNEMENTS

AU "MONTREAL HERALD" ENVOYE PAR LA POSTE SEULEMENT.

Quatre mois	$1.00	Seize mois	$4.00
Six mois	$1.50	Dix-huit mois	$4.50
Huit mois	$2.00	Vingt mois	$5.00
Un an	$3.00	Deux ans	$6.00

Le "Herald" est un des deux journaux anglais paraissant dans l'après-midi à Montréal.

Le "Herald" rapporte toutes les nouvelles mondiales contenues dans les dernières dépêches les plus authentiques.

Le "Herald" est intéressant et contient les caractéristiques les plus agréables et les plus modernes.

Le "Herald" est l'organe du parti libéral dans la province de Québec et jouit de la confiance des membres du parti à un très haut degré.

Extra spécial—Dans le cas où le gagnant du premier prix voudrait augmenter la valeur de son prix, il lui est loisible de le faire s'il le désire, au lieu de $250 en or, le "Herald" donnera au gagnant 42 fois le montant de son abonnement payé en or ainsi qu'un piano de $450; ce qui fait que le premier prix aura une valeur de $700 par un abonnement maximum.

Dans ce concours personne ne perd. Tous les concurrents auront le journal pendant la durée de l'abonnement et auront une belle occasion de gagner un prix magnifique.

Coupez ce coupon soigneusement à la bordure et envoyez-le avec votre réponse et l'argent, écrivez votre nom et votre adresse lisiblement.

Date d'envoi 1917

Au "Puzzle Manager", The Montreal Herald:

Ci-inclus la somme de $ .. pour ma souscription de .... mois au Montreal Herald.

Nom .....

.....

Ville .....

SOLUTIONS ET PAIEMENTS

Les espaces suivants sont réservés aux réponses et au paiement dont vous désirez l'accompagner. Vous pouvez soumettre une ou autant de réponses que vous voudrez. Vous pouvez souscrire pour un abonnement de 4 à 24 mois, comme imprimé dans la cédule, avec chaque réponse, comme il est prévu dans "Les Conditions".

Solution	Montant Payé
	$

Répondez à cette question.—Etes-vous maintenant un abonné? Si vous désirez que le journal vous soit envoyé ailleurs, indiquez-en le nom et l'adresse ici.

.....

.....

Une souscription doit accompagner chaque réponse pour gagner un prix.

Tél. Est 4-5-1-0

NOS OCCASIONS DU VENDREDI SONT INSURPASSABLES

Prenez Votre LUNCH à la Fontaine

Aubaines du Midi
Pour Hommes

EN VENTE DE MIDI A 1 HR. P.M.

CHEMISES DE TRAVAIL POUR HOMMES, drill rayé noir et blanc, collet à même. Pointures 14 à 17. Spécial ..... .69

COMPLETS POUR HOMMES, nouveaux modèles, en serge marine ou noire tout laine. Val. de 20.00 p. 15.45

SOULIERS LACES pour HOMMES, veau tan de Russie, cuir verni ou veau mat, quelques paires boutonnées. Pas toutes les pointures dans chaque style, mais toutes les pointures dans chaque lot. Spécial 1.98

Pas de commandes par poste ou téléphone.

LINGERIE POUR DAMES

PANTALONS BATISTE, pour dames, garnis de groupes de remplis et d'une broderie. Valeur de .49 pour ..... .39

PANTALONS BATISTE, pour dames, belle qualité, garnis de remplis et volant de broderie. Valeur de .59 pour ..... .49

PANTALONS BATISTE, pour dames, bonne qualité, garnis de remplis, volant de broderie suisse. Valeur de .69 pour ..... .39

ROBES DE NUIT EN BATISTE, pour dames, style fermé, empiècement garni de dentelle et broderie, passe-ruban avec ruban passé. Valeur de 1.25 pour ..... .98

ROBES DE NUIT EN BATISTE, pour dames, style fermé ou ouvert, manches longues ou courtes, garnies de dentelle ou broderie. Valeur de 1.75 pour 1.49

ROBES LAVABLES, pour fillettes, guingan uni, rayé ou carreauté, couleurs assorties, d'une seule pièce ou style à taille haute, garnies d'un collet et poignets blancs. Val. de 1.98 1.75

BLOUSES "MIDDY," BLANCHES, pour fillettes, belle qualité de duck, garnies d'un grand collet et poignets. Valeur de 1.49 1.25

JUPONS POUR DAMES, batiste de bonne qualité, volant garni de remplis et broderie. Valeur de 1.49 pour 1.25

JUPONS POUR DAMES, bonne batiste, garnis d'entre-deux de dentelle, remplis et broderie. Valeur de 2.75 pour 2.49

—Au Premier

INAUGURATION

NOUS FERONS DANS QUELQUES JOURS L'INAUGURATION DE NOS

NOUVELLES BATISSES

PAR UNE VENTE SENSATIONNELLE.

Costumes, Robes,
Pour Dames et Demoiselles pour Vendredi

JOLIS COSTUMES en SERGE FRANÇAISE, en marine, noir, brun, gris, moutarde et pomme, entièrement doublés de satin. Grandeurs 18 ans à 44 de buste. Val. jusqu'à 22.50 pour 14.49

COSTUMES EN GABARDINE, serge, popeline, choix de modèles, nuances nouvelles, doublés de soie, grandeurs assorties. Valeurs jusqu'à 35.00, pour 21.49

NOUVEAUX COSTUMES DE SERGE, en marine et noir, effet nouveau de collet, style demi-ajusté, toutes grandeurs. Val. 16.50 pour 9.49

ROBES

Nous avons un choix merveilleux de robes d'été en voile, guingan, percale, chambray, shantung, soie, serge, crêpe de Chine, etc. Toutes les couleurs nouvelles, à prix variant de ..... 1.98 A 35.00

DE 8.30 A 9.30 HRS. A.M.

JUPES DE 7.50 POUR 4.98

NOUVELLES JUPES DE SERGE, effet large du bas, garnies d'une ceinture étroite, poches superposées et boutons. En marine et noir. La meilleure confection et le meilleur fini. Vendredi 4.98

Pas de commandes par poste ou téléphone.

Au premier.

NOS PATISSERIES ET GATEAUX

sont délicieux pour la bonne raison qu'ils sont faits des plus purs ingrédients. Quelques spéciaux seulement pour vendredi.

Rouleaux à la gelée, 3 pour ..... .19
Beignes, la douzaine ..... .15
2 douzaines ..... .25
Brioches, la douzaine ..... .15
2 douzaines ..... .25
Petits pains, la douzaine ..... .15
2 douzaines ..... .25
Choux à la crème, la douzaine ..... .30
Gâteau spécial au sirop d'érable et chocolat. Valeur de .35 la lb. Vendredi, seulement ..... .19

Téléphonez votre commande de bonne heure jeudi soir.

Remèdes Brevetés à Prix de Réduction

Pilules Carter. Val. de .25 p. ..... .15
Eau de Vichy "Augustin". Val. de .25, 2 pour ..... .27
Carnine LePrancq. 2.75
Emulsion Scott. Val. 1.00 p. ..... .98
BOLDINE HOUDE. ..... .98
Pilules Genièvre (Gin). Val. .50. Spécial ..... .29
Eponges. Val. de .05 et .10, 2 pour ..... .05
Eau de Riga. Val. de .25, pour ..... .15
Pâte à dents Taylor. Val. de .25, 2 pour ..... .39
Pilules Blaud. Val. .25 pour ..... .19
Sacs à eau chaude, en caoutchouc, deux pintes. Valeur de 1.25. Spécial ..... .89
Brosses à mains, pour ..... .25
Hémoglobine Deschiens, ... .98
Brosses à dents ..... .25 à .50
Peignes. Val. de .25 pour ..... .15
Savon de glycerine Taylor. Val. de .15. Spécial, 2 pour ..... .25
Coton absorbant, paquet 1 lb Valeur .50, pour ..... .35
Lait Malt de Horlick. Valeur .50, pour ..... .48
Acide Borique ..... .05, .10 et .25

DE 8.30 A 9.30 HRS. A.M.
Eau de Riga ..... .14
2 pour ..... .27
En lot seulement au même client. Timbres de guerre non compris. Pas de commandes par poste ou téléphone.

—Au rez-de-chaussée.

OCCASIONS REMARQUABLES AU RAYON DES CHAUSSURES

BOTTINES NOIRES POUR DAMES, lacées ou boutonnées, bout fuyant, talon concave en cuir. Pointures 2½ à 7. Val. 5.50 p. 3.48

ESCARPINS OU SOULIERS "COLONIAL" POUR DAMES, cuir verni, chevreau, dongola ou veau mat, avec lanière à la cheville. Pointures 2 à 7 dans le lot. Spécial 3.49

BOTTINES POUR HOMMES, cuir tan de Russie, chevreau vici ou veau velours, la plupart sont des pointures échantillons. Valeurs jusqu'à $ .00 pour 4.49

BOTTINES EN VEAU FENDU POUR GARÇONNETS, genre lacé, semelle pesante, pointures 1 à 5. Valeur 4.50 pour 3.29

DE 8.30 A 9.30 HEURES A.M.

BOTTINES POUR DAMES, cuir verni, chevreau ou veau mat, genre lacé ou boutonné, tige de cuir ou drap, semelle à trépointe Goodyear ou à couture MacKay, talon cubain ou concave. Pointures 3½, 4 et 4½ seulement. Valeur régulière jusqu'à 7.00, pour 2.39

Pas de commandes par poste ou téléphone.

—Au premier.

EPICERIE AUX PLUS BAS PRIX

SPECIAUX DU JEUDI SOIR
Par téléphone de 6 à 10 hrs. p.m.
Tél. Est 4510

Nettoyeur Old Dutch ..... .07½
Limite de 3 boîtes.

Farine à pâtisserie, marque Dupuis, sac de 7 lbs ..... .41
Un à chaque client. Avec commande.

Lait Klim pour la préparation de tous les aliments qui nécessitent du lait, la boîte ..... .13 et .32
Confitures pures de gadelles noires, prunes Reine Claude ou framboises, jarre 1 lb. ..... .22
Marmelade d'oranges pures, jarre 1 lb ..... .22
Pruneaux frais ou figues à cuire, 2 lbs ..... .28
Vinaigre Holbrook ou Crosse & Blackwell, bouteille ..... .29
Mayonnaise Royal ou Yacht Club, bouteille, .15, .28 et ..... .40
Moutarde préparée avec raifort ..... .18
Marmelade d'oranges pure Wagstaffe, jarre 16 oz. ..... .25
Marmelade d'ananas ou gingembre, jarre 16 oz. ..... .28
Confitures pures de Wagstaffe, prunes Dawson ou gadelles noires, chaudière 4 lbs ..... .75
Confitures pures Goodwillie, fraises ou framboises, chaudière 4 lbs ..... .85
Sucre à fruits à glacer ou en mordre, 3 lbs ..... .32
Poudre aux oeufs, marque Economique, remplaçant les oeufs et la poudre à pâte, le paquet ..... .15
Homard, marque Beaver, la boîte pour .30, .45 et ..... .50
Sauce Brand ou H.P., bouteille ..... .22
Lièvre bouilli, la boîte pour ..... .25
Sirop d'érable garanti pur, boîte de 8½ lbs pour 1.15
Sucre d'érable garanti pur, la lb ..... .20
Pois jaunes pour bouillir, 3 lbs ..... .25
Riz Patna, 4 lbs. pour ..... .35
Macaroni, spaghetti ou vermicelle, marque Hirondelle, 3 paquets ..... .28
Blé filamenté, paquet .14, 2 paq. ..... .17
Flocons de maïs Quaker ou Krinkle 3 paquets ..... .25
Force, paquet .15, 2 paquets ..... .29
Postum instantané, boîte ..... .28 et .50
Avoine blanche roulée Quaker, le paquet ..... .22
Farine marque Régal, sac de 7 lbs ..... .88
Sac de 24 lbs pour 2.00

Sauce Grenoble ou champignons ..... .25
Farine Ogilvie Royal Household, Sac de 7 lbs ..... .88
Sac de 24 lbs 2.00
Sardines Brunswick, 4 boîtes ..... .25
Champignon Dorsey, boîte ..... .75
Crevettes fraîches, la boîte ..... .17
Clovisses fraîches, 2 boîtes ..... .25
Bleuets, marque Eagle, 2 boîtes ..... .25
Fraises ou framboises, marque Victoria, dans le sirop épais, boîte ..... .22
Pêches, marque Del Monte, en tranches, dans le sirop épais, boîte de 2 lbs pour ..... .20

FRUITS DE CALIFORNIE
Oranges sans noyaux, la douz. pour .21, .28, .33 et ..... .40
Gros pamplemousses, 3 pour ..... .28
Gros ananas, chacun ..... .15
Pommes de Californie, la douzaine ..... .50
Fraises de jardin, la boîte ..... .00
Gros citrons juteux, la douzaine ..... .21
Sirop karo, étiquette rouge, boîte de 2 lbs ..... .20

THE ET CAFE CHOISIS
Thé vert Japon, la livre pour .30, .35, .40 et ..... .50
Thé noir Victoria, la lb .43, 3 lbs 1.20
Thé noir spécial, la lb ..... .48
Thé noir Orange Pekoe, la lb pour ..... .65
3 lbs pour 1.85
Café Golden Santos, la lb ..... .28
Café Mocha et Java, la lb ..... .48
Café Geo. Washington, .35, .60 et ..... .95
Café de table McLaren, 3 paquets ..... .25
Pointes d'asperges Frontenac, boîte ..... .30
Petits pois Frontenac, boîte ..... .17
Très petits pois français, la boîte ..... .15
Gingembre en conserve, la boîte ..... .40
HUILE D'OLIVE PURE, marque "Jeanne d'Arc"
Boîte une chopine ..... .60
Boîte une pinte 1.10
Boîte ½ gallon 2.00

Savon Santa-Claus, 6 morceaux ..... .28
Poudre à laver Gold Dust ou Babbitts, 6 paquets ..... .25
Nettoyeur Old Dutch ou Polly Prim, 3 boîtes ..... .25
NETTOYEUR MAPLE LEAF, 3 boîtes ..... .22
Empois blanc, 2½ livres pour ..... .25
Raisin épépiné, 2 paquets pour ..... .25
Raisin Muscatel, 2 livres ..... .25
Beurre d'érable, la livre ..... .28
Beurre de pistache, la lb ..... .25
Essences concentrées, saveurs assorties, 3 bouteilles ..... .25
Gelée de table McLaren, 3 paquets ..... .25
Saumon Victoria, la boîte ..... .30
Farine à pâtisserie, marque Dupuis sac de 7 lbs ..... .48
Vinaigre Malt, pur, la bouteille ..... .16
Farine Régal, sac de 7 lbs ..... .88
Sac de 24 lbs 2.00
Poudre à pâte Magic, boîte 1 lb ..... .23

Meilleur sucre granulé sac de coton de 10 lbs ..... .85
Un à chaque client. Avec commande.

Meilleur beurre de crémerie des Cantons de l'Est, la lb pour ..... .45½
Par lots de 5 lbs, la lb ..... .45

SPECIAUX DU VENDREDI TOUTE LA JOURNEE
Confitures de fruits pures, chaudière 4 lbs. Valeur de .55 ..... .49
Allumettes sûreté de première qualité, 6 boîtes pour ..... .24
Avec commande.

SPECIAUX DU SAMEDI TOUTE LA JOURNEE
Biscuits soda Telfer, chaudière de 30 pour ..... .31
Confitures aux pêches pures, marque Harvest ou St. Williams, chaudière 4 lbs. Valeur de .75 ..... .57
Avec commande.

PHONOGRAPHES
POUR VOTRE MAISON D'ETE

Sans cornet, bon moteur à ressort, son riche, jouant les fameux records Par-o-Ket, grandeur de la boîte 9 x 11 pouces. Un paquet d'aiguilles avec chacun. Prix sans records 5.95

Records Par-o-Ket doubles, 7 pcs de diamètre, jouant aussi longtemps que ceux de 10 pcs. Prix ..... .35

—Au premier.

COMPLETS POUR GARCONNETS

COMPLETS POUR GARÇONNETS, 9 à 17 ans, genre Norfolk, plis dans le dos, poches appliquées.

En tweed rayé foncé 7.50
En serge marine 7.50
En tweed carreauté gris 8.50
En tweed carreauté brun 9.00

COMPLETS POUR JEUNES GENS, pantalon long, grandeurs 32 à 36. En tweed carreauté brun 15.00
En tweed rayé gris 15.00
En tweed rayé brun 15.00

DE 8.30 A 9.30 HRS. A.M.
CULOTTES BOUFFANTES, pour garçonnets, 8 à 15 ans, en tweed foncé gris ou brun, rayé ou uni. Valeurs de 1.50 et 1.75 pour ..... .97
Pas de commandes par poste ou téléphone.
Au premier.

TOILES ET COTONS

TOILE A NAPPES, qualité pesante, dessins à carreaux brisés, désirable pour hôtels et maisons de pension. Valeur de .69 la verge ..... .39

GROSSE TOILE UNION, pour rouleaux, lisière bleue, qualité souple. Spécial, la verge ..... .08½

COTON CANADIEN BLANCHI, largeur 36 pouces, fini toile, désirable pour sous-vêtements. La verge pour ..... .12½

COTON A DRAPS, blanchi, fini toile, désirable aussi pour tabliers de servantes. La verge ..... .29

DE 8.30 A 9.30 HEURES A.M.
TOILE UNION BLANCHIE, largeur 2½ verges, pour robes pour dames, ouvrages fantaisie, etc. Valeur de 1.00 la verge pour ..... .59

—AU REZ-DE-CHAUSSEE

ARTICLES POUR HOMMES

CHAUSSETTES, pour hommes, beau cachemire, noir solide, talon et bout doubles. Spécial ..... .33

CHEMISES DE NUIT, pour hommes, fabrication américaine, sans collet et garnies de beau. Prix de 1.25

DE 8.30 A 9.30 HEURES A.M.
SOUS-VETEMENTS, pour hommes, pesanteur moyenne, de grandeurs 34 à 42. Valeur de .65, pour ..... .49
Pas de commandes par poste ou téléphone.

—AU REZ-DE-CHAUSSEE

TISSUS LAVABLES A PRIX D'OCCASION DU VENDREDI

INDIENNE FANTAISIE, 32 pouces. Valeur de .18 pour ..... .13½
LINON BLANC, 40 pouces. Valeur de .18 pour ..... .12½
MOUSSELINE fantaisie, 40 pouces. Valeur de .30 pour ..... .19
CREPE POUR KIMONOS, 27 pouces. Valeur de .35 pour ..... .28
SOIE AMERICAINE fantaisie, 27 pouces. Valeur de .60 ..... .49
CREPON FANTAISIE, 27 pouces. Valeur de .20 pour ..... .14½
CHALY FANTAISIE, 27 pouces. Valeur de .20 pour ..... .14½

—AU REZ-DE-CHAUSSEE

Rayon des Modes

CHAPEAUX SPORT, feutre blanc, canevas et coton mercerisé, style négligé, en blanc et couleurs. Val. 1.49 à 1.98 pour ..... .98

FORMES de CHAPEAUX, paille tagal, grand assortiment de formes et couleurs. Valeur régulière de 1.49 à 2.49 pour ..... .98

FORMES de CHAPEAUX, paille tagal et lisère, la plupart sont de grandes formes. En noir et couleurs. Val. 2.50 à 2.98 pour 1.19

CHAPEAUX GARNIS pour DAMES, choisis dans nos meilleures lignes. Grandes, bonnes nuances. Val. 4.95 à 6.00 pour 3.49

DE 8.30 A 9.30 HEURES A.M.
FORMES DE CHAPEAUX POUR FILLETTES, bonne paille, jolis styles et couleurs. Valeur régulière de .98, pour ..... .39
Pas de commandes par la poste ou téléphone.

—Au premier.

AU RAYON DES MEUBLES

AMEUBLEMENT DE SALLE A MANGER, noyer, 9 morceaux, comprenant un grand buffet, 84 pouces, à 5 tiroirs et 2 armoires, un cabinet à porcelaine, largeur 48 pouces, une table à extension, 54 pouces, une table à desservir, 3 chaises et un fauteuil rembourrés en cuir solide. Complet pour 149.00

AMEUBLEMENT DE LIVING-ROOM, 3 morceaux rembourrés en velours bleu de haute qualité, coussins mobiles. Véritable occasion 89.75

Nous commencons à recevoir nos meubles rustiques pour jardins, comprenant jardinières sur pied, bancs fauteuils, jardinières 1.49

BANCS RUSTIQUES, pour jardins, construction très solide. Spécial, chacun 2.99

CHAISES RUSTIQUES, pour jardins. Très spécial 2.49

AMEUBLEMENT DE CHAMBRE A COUCHER, en noyer, comprenant un grand bureau de toilette avec glace anglaise bisautée, un chiffonnier à cinq tiroirs, une table de toilette avec trois miroirs et un lit double. Complet 90.50

200 COMMIS DEMANDÉS

Dupuis Frères
LIMITÉE

LE MAGASIN DU PEUPLE

447-449 Rue Ste-Catherine Est, coins St-André et St-Christophe.

J. N. Dupuis, Président — Eug. Dupuis, Vice-Président — A. J. Dugal, Directeur-Gérant.

AU COMPTOIR DES BAS

DE 8.30 A 9.30 HRS. A.M.

BAS DE COTON NOIR, pour enfants, à côtes 1-1, qualité parfaite. Spécial, pour ..... .17
Pas de commandes par poste ou téléphone.

BAS DE SOIE, pour dames, marque Crown, en blanc, noir, gris, beige, bleu pâle. Spécial ..... .50

BAS DE COTON NOIR, à côtes fines, pour enfants. Spécial ..... .25

—Au rez-de-chaussée.

SPECIAUX DU SOUS-SOL

BOUILLOIRES EN TOLE GALVANISEE, fortes et durables.
Grandeur No 8 pour 1.15
Grandeur No 9, pour 1.29

PORTES MOUSTIQUAIRES, très bon fini, 2.6 x 6.6 pieds, 2.8 x 6.8 pieds, 2.10 x 6.10 pieds, 3 x 7 pieds. Spécial 1.13

VADROUILLES A L'HUILE DE CEDRE, forme triangle, dans une boîte ronde en fer blanc. Prix, chacune ..... .49

HUILE DE CEDRE,
½ chopine ..... .15
1 chopine ..... .35
1 pinte ..... .59
½ gallon ..... .89
1 gallon 1.50

EPINGLES A LINGE, en bois, forme carrée, 100 pour ..... .10

CHASSIS MOUSTIQUAIRES A EXTENSION, toutes grandeurs ..... .25 A .75

GLACIERES DE HAUTE QUALITE, fabrication canadienne, 25 grandeurs et prix. Quatre de nos meilleures lignes à prix spéciaux pour demain.
Grandeur No. 1 ..... 7.69
Grandeur No. 2 ..... 9.89
Grandeur No. 4 ..... 11.89

Fini émaillé blanc, No. 604. Valeur de 16.50 pour ..... 14.98 —AU SOUS-SOL

Le Fer à Repasser Electrique "Spécial de Dupuis" à 2.69

Fait au Canada, pesanteur 6 lbs, plaqué nickel et garanti. Spécial,

2.69

Pas de commandes par poste ou téléphone.

—AU SOUS-SOL

POUR LA VENTE D'INAUGURATION, S'ADRESSER AU SURINTENDANT.

Feuilleton de la Patrie

La Griffe d'Or

Reproduction et adaptation autorisées par la Société des Gens de Lettres

Par Georges Maldague

121 (Suite)

—Oui, monsieur.

—Demain, probablement.

—Bien, monsieur.

Le blondin repassa dans la grande pièce où, comme les commis, il travaillait, debout, devant sa haute table à dessin — à hauteur de sa taille, du moins.

Roger Cameron se remit à marcher, le front encore chargé d'un nuage.

Peu à peu, le nuage se dissipa.

Il fallait pourtant retomber dans la réalité.

Et la réalité n'était pas faite pour lui laisser les idées au rose.

C'était à brève échéance le krach de sa situation.

Enfin, il fallait, quant à présent, réagir.

Roger Cameron secoua la tête, eut un mouvement d'épaules, et sans passer par le bureau de son personnel, s'en alla trois quarts d'heure plus tôt qu'il ne l'eût dû à un rendez-vous d'affaires.

La vicomtesse de Tillière montait à cet instant même dans l'ascenseur pour se rendre chez son beau-père.

En dépit du parti qu'elle avait pris de la situation où elle s'était elle-même fourvoyée, une agitation qui ne faisait que croître, à mesure que sous la pression du bouton électrique grimpait la cage vitrée, troublait l'insoucieuse créature.

Lorsqu'elle sonna à la porte du palier, son coeur battait d'une crainte jusqu'alors inconnue.

Elle eut un soulagement, lorsque le domestique, en la faisant entrer, lui dit :

—Monsieur est à la promenade, il a demandé que madame l'attende.

—Certes, je l'attendrai... désire-t-il que je dîne ce soir avec lui, savez-vous ?

—Monsieur n'en a pas parlé.

—Nous verrons.

Elle marcha droit vers le couloir au bout duquel se trouvait la chambre, que son beau-père lui réservait.

Lorsqu'elle y eut déposé sa veste et son chapeau, qu'elle eut réparé l'harmonie de sa coiffure, dans la glace d'un cabinet de toilette adjacent, elle alla s'installer dans le grand salon, à la place qu'elle y occupait la veille, reprit le livre qu'elle laissait sur la table à thé.

Ce fut en vain du reste, qu'elle tenta de suivre le roman, à partir de la place où elle l'avait quitté.

Son oreille tendue malgré elle, guettait la rentrée du comte.

L'agitation de tout à l'heure revenait en augmentant.

Qu'allait-il se passer ?

En longeant, un moment avant, le vestibule, elle évitait de jeter un regard, du côté de la loge.

Avait-elle peur d'une émotion qui l'eut fait, malgré la volonté de M. de Tillière, se précipiter vers l'endroit où se trouvait peut-être à cet instant, celle à qui, deux jours plus tôt, elle ne donnait pas un élan, devant qui elle gardait l'impassibilité, des auditeurs ne subissant que le charme de sa voix.

Non.

Elle craignait plutôt, de ne pouvoir vaincre sa curiosité.

La sonnerie de la porte d'entrée arriva aux oreilles de la vicomtesse.

Elle tressauta.

Il entrait.

En effet, un pas lent que cadençait le mouvement d'une canne, lui indiqua la marche du vieillard le long de la galerie.

Il passait dans son appartement particulier, avant de venir au salon prendre sa place favorite.

Sa bru se leva.

Elle s'approcha de la fenêtre, mit son front sur la vitre froide.

Cela la rafraîchit, calma la fièvre qui véritablement la prenait.

Comment, elle, si peu impressionnable, si énergique au fond, se laissait-elle aller à un pareil émoi ?

C'était tout simplement idiot.

Madame de Tillière se rassit à sa place, reprit le livre à la place où elle l'avait laissé et se contraignit à lire.

Au bout de dix minutes le comte entrait.

—Ah vous voilà, c'est de l'exactitude; je ne vous attendais guère que vers cinq heures.

—Vous m'aviez notifié, l'après-midi... J'ai pensé qu'il me fallait être au moins chez vous à trois heures.

—Parfait parfait! vous dis-je... Je vais vous faire lunch. La jeune fille ne rentrera du Conservatoire que vers six heures.

"La scène aura donc lieu entre six et sept.

—La scène! répéta-t-elle.

—Connaissez-vous un nom différent à donner à ce qui se passera ici même?

—Non! fit-elle, secouant la tête; mais il eût mieux valu qu'elle ne fût pas préparée.

—Rien n'est préparé, rien de rien!... Votre fille ne se doutera que vous êtes sa mère que lorsqu'on le lui aura dit.

—Vous la placerez seule vis-à-vis de moi?

—Certainement, si vous le désirez.

—Autrement?

—J'assisterai à l'entrevue et la brave femme de mère nourrice également.

La vicomtesse de Tillerie eut un mouvement nerveux.

—Comment, voulez-vous, que devant des tiers, nous soyons l'une et l'autre... nature?

—Eh bien, soit, en tête-à-tête.

—Je préférerais lui apprendre en personne, que je suis sa mère.

—Vous le lui apprendrez... je vous permets même, de lui raconter pour expliquer votre abandon, tous les mensonges possibles et imaginables.

—Oh! monsieur.

—Avec cela que vous vous en priverez?

—Je ne dirai que la simple vérité...

—Eh bien! je change d'avis... Vous êtes trop fort, monsieur, je ne suis pas de taille à lutter.

—Admettons... Sonnez donc pour qu'on serve le thé.

Elle obéit.

Le valet parut avec le plateau chargé de pâtisseries, et muni de la bouilloire d'argent.

Gourmande comme une chatte et saisissant la diversion que cette occupation qui l'amusait: confectionner l'odorant breuvage, lui apportait, elle mit l'allumette au réchaud, versa la dose de thé dans la théière.

Un quart d'heure plus tard, elle dévorait, tout comme si elle n'avait pas copieusement déjeuné dans la villa d'Asnières, avec le docteur Pavinia, les friandises dont se trouvaient garnies les assiettes, en s'ingurgitant plusieurs tasses de thé.

De nouveau lestée, elle se sentit revenir à des idées normales.

Et elle demanda, de la voix généralement aimable qu'elle gardait même en recevant ses coups de boutoir, vis-à-vis de son beau-père:

—Voulez-vous que je vous commence la lecture du "Temps"?

M. de Tillières posa sur elle un regard maintenant froid.

Cette femme était bien décidément l'inconsciente qu'il croyait.

—Lisez, dit-il, en se carrant dans son fauteuil et en fermant à demi les yeux.

Elle lut.

L'heure passa.

Six coups tintèrent à la haute pendule de Boule qui garnissait la cheminée du salon Louis XVI.

Dix minutes plus tard la sonnerie de la galerie retentissait.

Le domestique ouvrit la porte et annonça:

—Mademoiselle Mireille Bonenfant.

X

Ce matin-là, c'est-à-dire le surlendemain de cette soirée chez les Truchon, à laquelle il assistait avec sa femme, et le lendemain du jour où Jacques Pavinia, après avoir dîné à sa table, hypnotisait pour la seconde fois cette dernière, — le docteur Vallurier rencontra comme cela lui arrivait presque chaque jour, en se rendant à l'Hôtel-Dieu, le docteur Saussaye qui arrivait pour y prendre aussi ses fonctions.

Les deux confrères, très exacts l'un et l'autre, — ce qui devient presque une exception dans les hôpitaux, — descendaient généralement de leur coupé l'un derrière l'autre, quand ils n'en descendaient pas ensemble.

Ce jour-là ils mirent pied à terre l'un derrière l'autre et se donnèrent la poignée de main habituelle, avant de pénétrer dans les vastes bâtiments du vieil hopital.

Pressés tous deux, talonnés par cette visite du matin que suivaient toujours nombreuses, les consultations gratuites, ils n'échangèrent que quelques phrases, se séparant à l'endroit accoutumé, avec la hâte de chaque jour.

Vallurier rariva à sa clinique spéciale : gorge, nez et oreilles.

Saussaye, débarrassé de son pardessus et de sa redingote, la blouse antiseptique passée sur ses autres vêtements, commença, sa flotte d'étudiants derrière lui, ce que l'on appelle dans les hôpitaux la tournée du chef.

Il avait à peine commencé qu'un interne, venant du bout de la salle, s'adressa vivement à lui.

—Maître, pardon... nous avons depuis hier soir un cas des plus intéressants...

"J'attendais anxieusement l'heure de votre arrivée...

"La malade, qu'on nous a amenée en léthargie, ne s'est pas réveillée."

—Ah ! un cas de léthargie ?

—Léthargie catalepsie... pas moyen de lui desserrer les dents...

—Maître, si vous commenciez la visite de ce côté ?"

—Pas du tout, celles-là qui ne sont pas en léthargie me semblent plus pressées qu'elle.

"Il n'y a pas grand'chose à faire, sauf attendre et à la nourrir par la voie rectale, si on ne peut par l'estomac."

Et le "chef" qui entrait toujours en premier dans la salle des femmes, se pencha sur le lit devant lequel il s'était arrêté.

Seulement, au bout d'une demi-heure, il atteignait celui où l'on avait couché la cataleptique.

A grand'peine, et en coupant les manches, on l'avait débarrassée de ses vêtements.

La couverture la couvrait jusqu'aux épaules, les bras allongés dessus.

Le docteur Saussaye vit une tête blonde, qui avec sa raideur à la nuque, faisait un creux dans le traversin.

Les cheveux abondants, à moitié dénoués, cachaient presque un côté du visage.

Les traits avaient la rigidité d'une figure de mort.

—Ce serait drôle qu'elle dorme des semaines, comme celle dont on a tant parlé il y a deux ans, fit l'interne ; tiens, mais on dirait qu'elle perd sa rigidité.

—Elle ne restera toujours pas des semaines en catalepsie, murmura encore le médecin.

Il prit la main que l'interne venait de soulever et la laissa retomber.

Le bras était encore raide.

—Bien moins que tout à l'heure, affirma ce dernier.

—Il est certain qu'on ne pourrait plus lui imprimer de contractures, regardez, messieurs.

La leçon recommençait auprès de ce lit, où, semblait-il, était couché un cadavre.

Quoique les cas soient rares, de malades tombés dans le sommeil cataleptique, sur la voie publique, ils se sont présentés quelquefois.

Le médecin se souvenait d'un — identique à celui-ci, où l'on n'avait pu établir que très difficilement l'identité de l'endormie.

C'était au milieu même de ses explications, le lit entouré par les jeunes gens avides de s'instruire, et curieux doublement auprès de ce lit, que le praticien s'informait.

Cette jeune femme n'avait rien sur elle qui pût mettre sur la trace de ce qu'elle était.

Du linge acheté dans quelque grand magasin, comme les vêtements, — la veste gardait l'étiquette du "Bon Marché", — et qu'elle portait sans avoir pris la peine de le marquer.

(A SUIVRE)