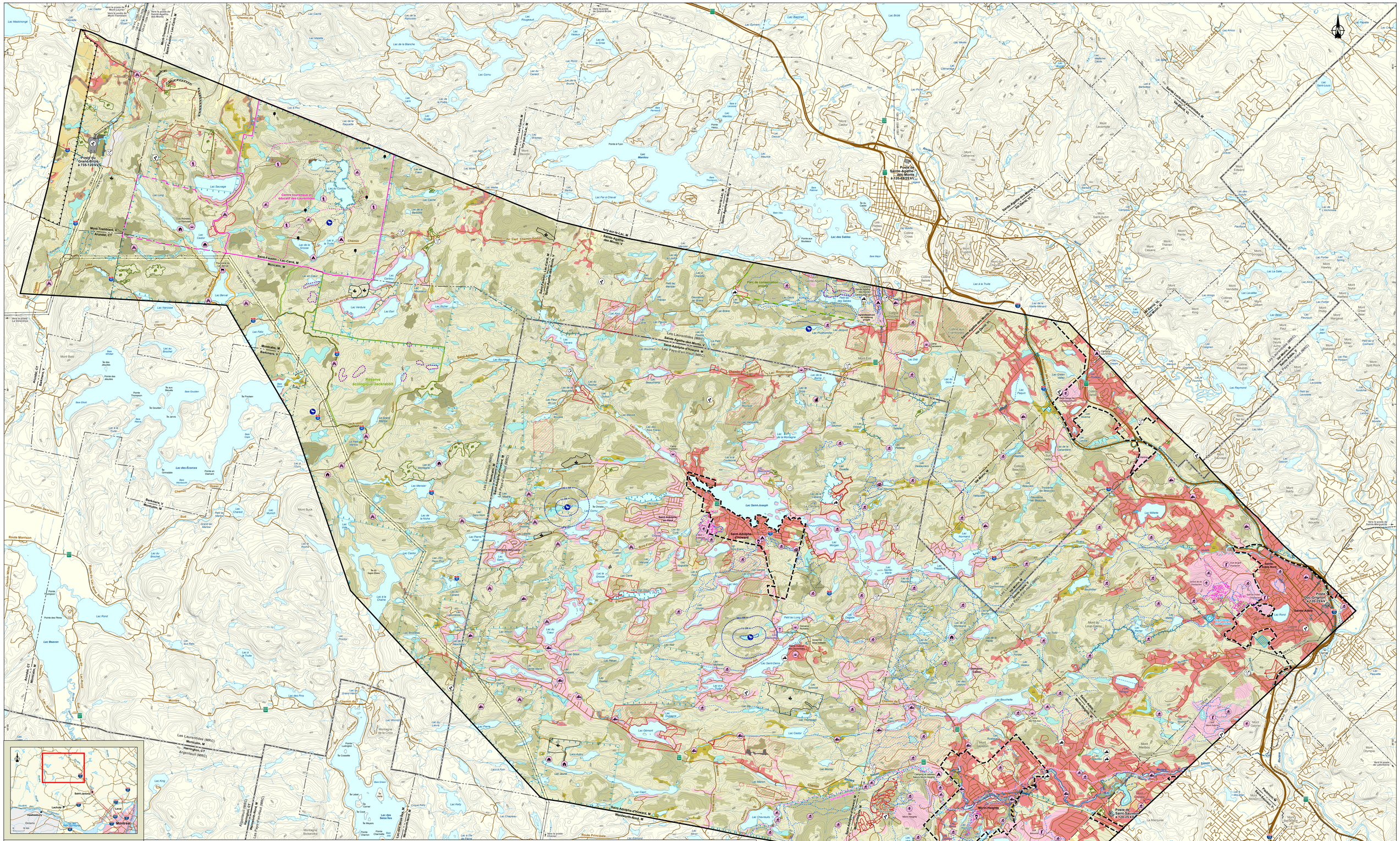

Ligne à 120 kV
Grand-Brûlé–Dérivation Saint-Sauveur

Milieux naturel et humain

Sources :
BDTQ, 1:20 000, MRNF Québec, 2007
Altitudes Québec, MRN Québec, novembre 2014
Baux de villégiature, MRNF Québec, mai 2014
Cartographie des zones inondables, Ministère de la Sécurité publique du Québec (CPTAQ), 1:20 000, 2014
Composante d'utilisation géographique régionale (BGR), MRNF Québec, 2014
Éléments environnementaux sensibles à l'implantation d'infrastructures électriques (EESIE), Hydro-Québec, 2011
Fédération des clubs de motoneigistes du Québec (FCMQ), 2013
Habitats fauniques du Québec (CPTAQ), MRNF Québec, 2014
Habitats fauniques du Québec (HAFA), MRNF Québec, juillet 2011
Portrait provincial en aménagement du territoire (PPAT), MAMROT Québec, janvier 2012
Sentiers, MRC des Laurentides, juillet 2013
Sentiers, MRC des Pays-d'en-Haut, août 2013
Système d'information forestière (SIF), 1:20 000, MRNF Québec, 2011
Système sur les découpages administratifs (SDA), 1:20 000, MRNF Québec, avril 2014
Tenure des terres, RDE, MRNF Québec, mai 2014
Zone inondable, Dessau, 2013
Base géographique de TransÉnergie (BGTE), Hydro-Québec, décembre 2014
Données de projet, Hydro-Québec, Février 2015

Cartographie : WSP
Fichier : 5453_wsck_geo_003_MNH_150210_sansvar.mxd

0 300 600 900 m
MTM, fuseau 8, NAD83
Équidistance des courbes : 10 m

Carte A

Février 2015

PRÉLIMINAIRE

Hydro Québec TransÉnergie

Résistance	Milieu physique
Très forte	Zone à risque d'inondation
Forte	Zone à risque de mouvement de terrain
	Milieu biologique
	Végétation
Moyenne	Peuplement feuillu, résineux ou mélangé
Moyenne	Érablière à potentiel acéricole
Moyenne	Peuplement en régénération
Faible	Friche
Faible	Coupe
Moyenne	Plantation
Très forte	Érablière exploitée
Très forte	Érablière exploitée (localisation approximative)
Faible	Brûlis
Forte	Forêt d'expérimentation
	Milieux humides
Forte	Tourbière ouverte
Forte	Marécage arbustif
Moyenne	Milieu humide potentiel (SIEF)
Forte	Site inondé

Résistance	
Très forte	Héronnière et bande de protection
	Milieu humain
	Milieu bâti
Très forte	Résidentiel, commercial et industriel
Très forte	Résidentiel et villégiature
Forte	Résidentiel projeté
Moyenne	Résidentiel potentiel
	Agriculture
Forte	Terres agricole
	Villégiature, loisirs et tourisme
Très forte	Base de plein air, colonie de vacances ou camp musical
Forte	Refuge
Très forte	Bâtiment de pourvoirie
Très forte	Terrain de camping
Très forte	Terrain de golf
Très forte	Centre de ski alpin

Résistance	
Faune	
Moyenne	Parcours canotable
Moyenne	Piste cyclable
Moyenne	Sentier pédestre
Moyenne	Sentier de ski de fond ou de raquette
Moyenne	Sentier de motoneige Trans-Québec
Moyenne	Sentier de motoneige régional ou local
Moyenne	Sentier de motoquad
Moyenne	Sentier récréatif projeté
	Aires d'extraction
Moyenne	Carrière, gravière ou sablière exploitée
Faible	Carrière, gravière ou sablière abandonnée
	Infrastructures
	Autoroute ou route nationale
	Route régionale
	Autre route
	Poste de transformation
	Ligne de transport
	Antenne de télécommunications
	Prise d'eau potable
	Prise d'eau potable potentielle

Résistance	Limites
	Municipalité régionale de comté (MRC)
	Municipalité
Forte	Périmètre d'urbanisation
Forte	Territoire agricole protégé (CPTAQ)
Contrainte	Réserve écologique
Très forte	Pourvoirie à droit exclusif
Très forte	Centre touristique et éducatif
Forte	Projet d'agrandissement du centre touristique et éducatif
Très forte	Aire protégé privée
Forte	Forêt ancienne
	Tenure publique ou mixte

Document d'information destiné aux publics concernés par le projet
Pour tout autre usage, communiquer avec : Géomatique, Hydro-Québec Équipement et services partagés.